

OUTLOOK EXPRESS

Arrancar el Outlook Express. Si es la primera vez aparecerá esta pantalla. Si no elegir la opción de Herramientas/Cuentas/Correo/Agregar y aparecerá esta pantalla, dónde se introduce el **Nombre** completo del usuario. Después pulsar **Siguiente**

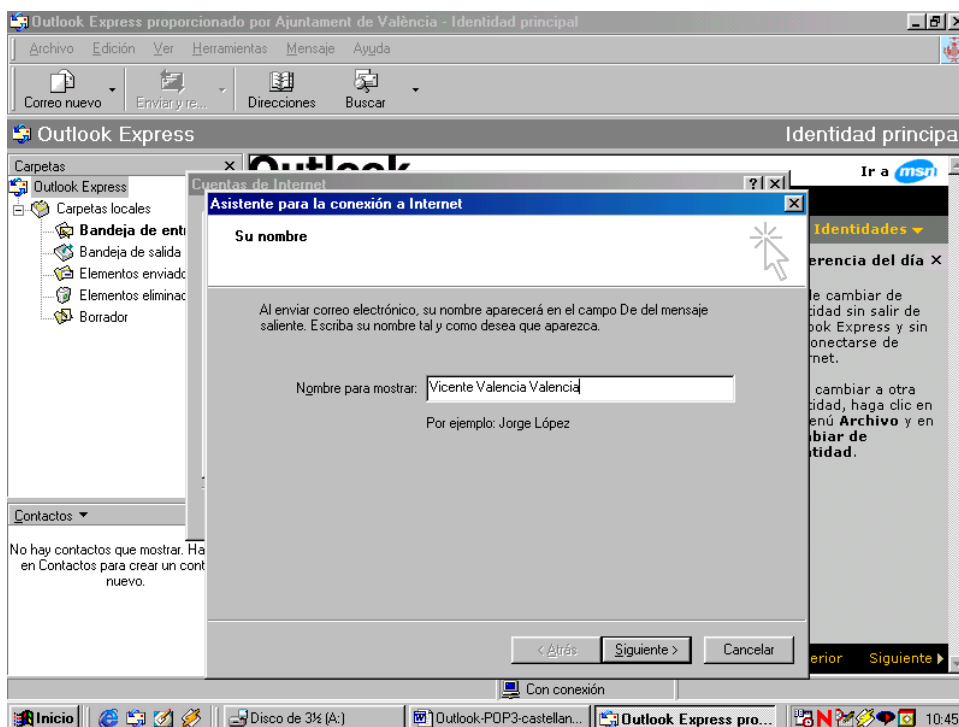

Poner la **cuenta de correo** asignada en valenciainmail y pulsar **Siguiente**

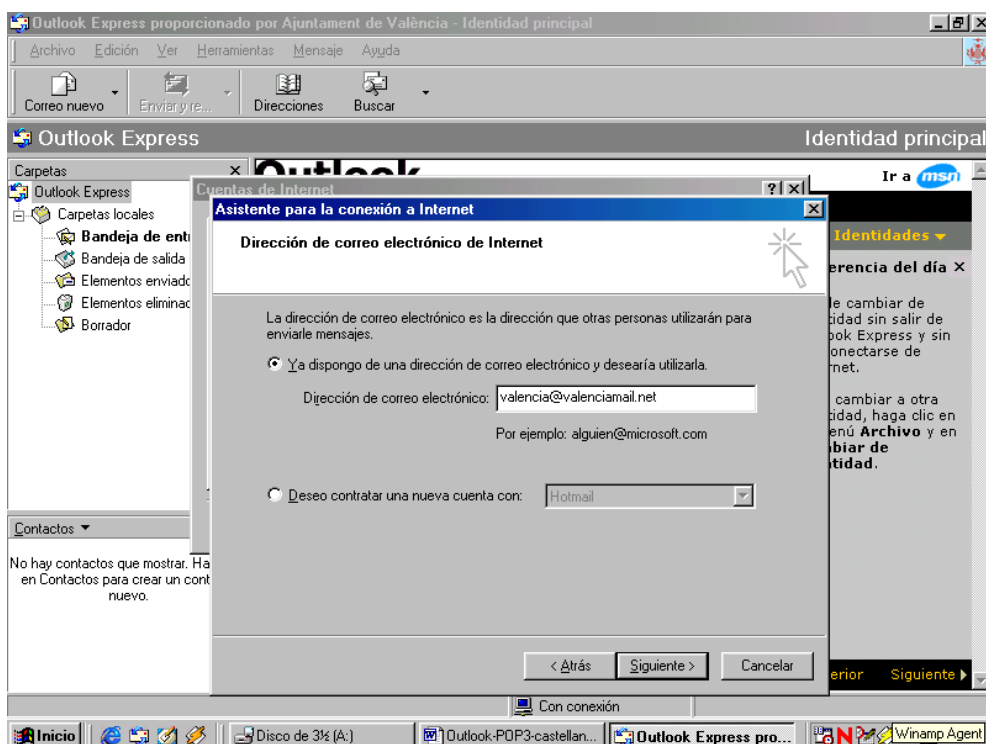

Poner el Servidor de correo entrante **pop3.ono.com** y saliente **smtp.ono.com**. Pulsar **Siguiente**

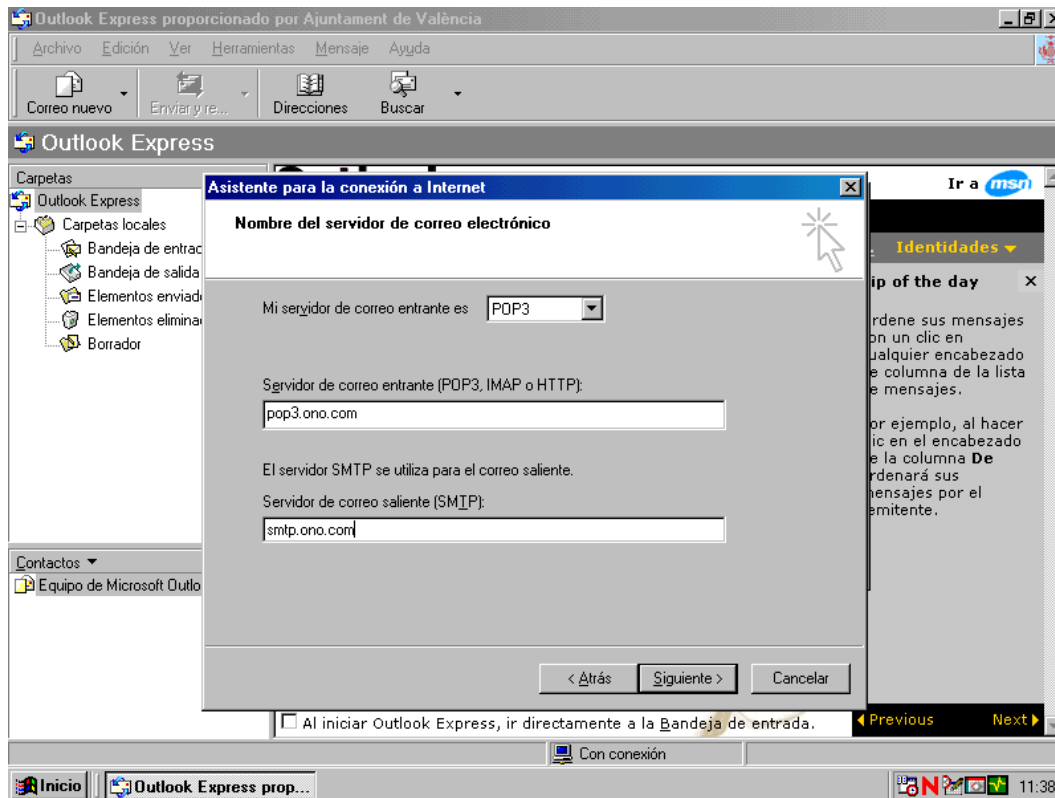

Poner el Nombre de cuenta **nombreusuario@valenciamail.net** y la contraseña del correo. Pulsar **Siguiente** y en la nueva pantalla **Finalizar**

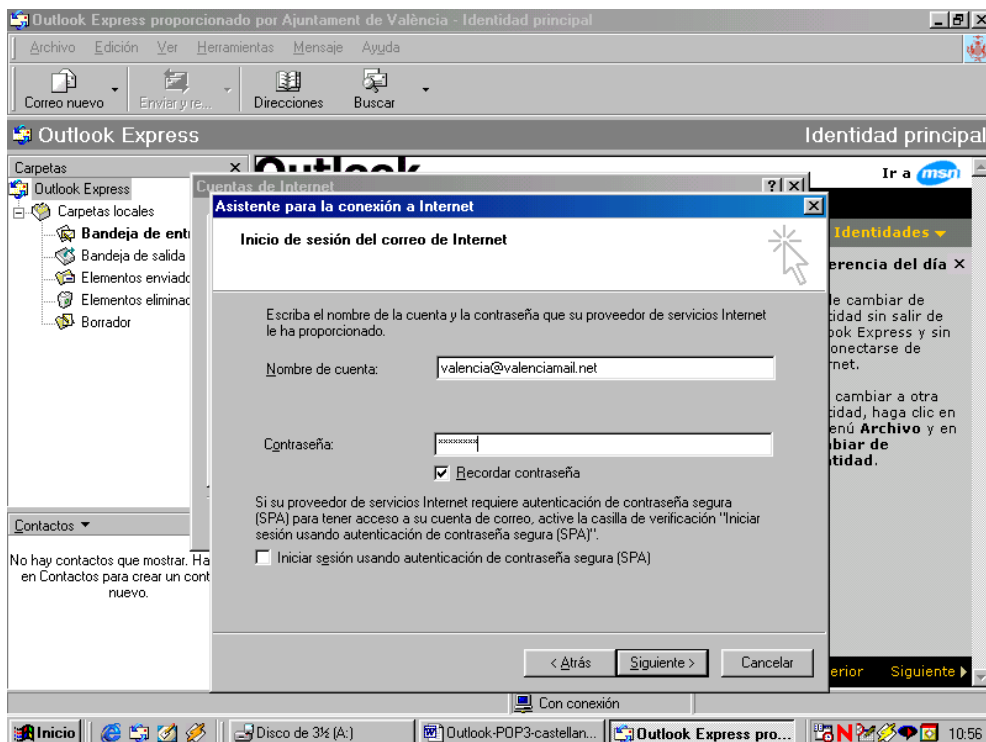

Ahora tendrá que pulsar la opción Propiedades de su cuenta de correo.

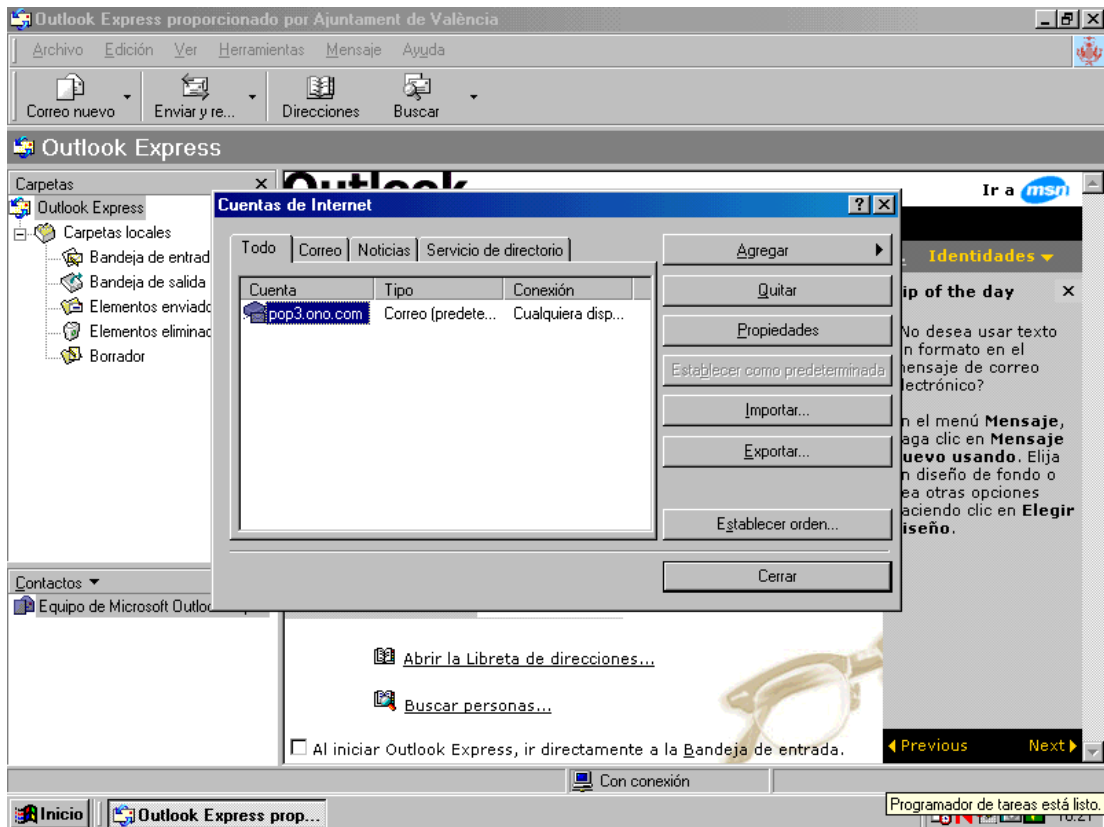

En la Carpeta llamada Servidores tendrá que marcar la opción “Mi servidor requiere autenticación” y pulsar Aceptar

