

DADDES

ESTADÍSTIQUES
DE LA CIUTAT
DE VALÈNCIA

NUM. 4 - OCTUBRE - DESEMBRE 2014

DADDES



AJUNTAMENT DE VALENCIA
ÀREA DE DINAMITZACIÓ ECONÒMICA I OCUPACIÓ
OFICINA D'ESTADÍSTICA

www.valencia.es/estadistica
estadistica@valencia.es

ELABORACIÓ:

Oficina d'Estadística
Hidalgo Sánchez, Jordi
Martínez Ruiz, Francisco
Morales Lorente, Tomás
Moya Equiza, Carmiña
Rodríguez Ciria, María

Ha col·laborat en la publicació:
Estrugo Sendra, Rosa Ana
Lara Giménez, Patricia
Lobato Broto, Enrique
Moshuk, Marta

ÍNDIX

| | |
|---|----|
| RESUM DE DADES | 4 |
| I. ACTIVITAT ECONÒMICA | 5 |
| I.1. Mercat de treball. Tercer trimestre 2014..... | 7 |
| I.2. Enquesta de Població Activa. Tercer trimestre 2014 | 12 |
| I.3. Afiliació de treballadors a la Seguretat Social. Tercer trimestre 2014 | 16 |
| I.4. Constitució i extinció de societats. Tercer trimestre 2014..... | 20 |
| II. CONSUM I PREUS | 24 |
| II.1. Índex de preus de consum. Tercer trimestre 2014..... | 26 |
| II.2. Transports. Tercer trimestre 2014 | 28 |
| II.3. Comercialització de productes alimentaris. Tercer trimestre 2014 | 37 |
| II.4. Demanda turística. Tercer trimestre 2014 | 41 |
| III. DEMOGRAFIA I POBLACIÓ | 43 |
| III.1. Resum de moviments registrats al Padró Municipal. | 44 |
| III.2. Naixements i defuncions. Segon trimestre 2014..... | 46 |
| III.3. Migracions registrades. Segon trimestre 2014 | 47 |
| III.4. Canvis de domicili intraurbans. Segon trimestre 2014..... | 51 |
| IV. EDIFICACIÓ I HABITATGE..... | 53 |
| IV.1. Llicències urbanístiques municipals. Tercer trim. 2014..... | 54 |
| IV.2. Habitatges visats. Tercer trimestre 2014..... | 55 |
| IV.3. Preus per m ² dels habitatges. Tercer trimestre 2014 | 57 |
| IV.4. Nombre de taxacions d'habitatges lliures. Tercer trimestre 2014..... | 58 |
| V. MEDI AMBIENT | 59 |
| V.1. Observacions meteorològiques. Tercer trimestre 2014 | 60 |
| V.2. Contaminació atmosfèrica. Tercer trimestre 2014 | 62 |
| V.3. Contaminació acústica. Tercer trimestre 2014 | 63 |
| CONCEPTES..... | 64 |

ÍNDICE

| | |
|--|----|
| RESUMEN DE DATOS..... | 4 |
| I. ACTIVIDAD ECONÓMICA..... | 5 |
| I.1. Mercado de trabajo. Tercer trimestre 2014..... | 7 |
| I.2. Encuesta de Población Activa. Tercer trimestre 2014 | 12 |
| I.3. Afiliación de trabajadores a la Seguridad Social. Tercer trimestre 2014 | 16 |
| I.4. Constitución y extinción de sociedades. Tercer trimestre 2014 | 20 |
| II. CONSUMO Y PRECIOS | 24 |
| II.1. Índice de precios de consumo. Tercer trimestre 2014 | 26 |
| II.2. Transportes. Tercer trimestre 2014..... | 28 |
| II.3. Comercialización de productos alimentarios. Tercer trimestre 2014 | 37 |
| II.4. Demanda turística. Tercer trimestre 2014..... | 41 |
| III. DEMOGRAFÍA Y POBLACIÓN | 43 |
| III.1. Resumen de movimientos registrados en el Padrón Municipal. | 44 |
| III.2. Nacimientos y defunciones. Segundo trimestre 2014..... | 46 |
| III.3. Migraciones registradas. Segundo trimestre 2014..... | 47 |
| III.4. Cambios de domicilio intraurbanos. Segundo trim. 2014 ... | 51 |
| IV. EDIFICACIÓN Y VIVIENDA | 53 |
| IV.1. Licencias urbanísticas municipales. Tercer trim. 2014 | 54 |
| IV.2. Viviendas visadas. Tercer trimestre 2014 | 55 |
| IV.3. Precios por m ² de las viviendas. Tercer trimestre 2014 | 57 |
| IV.4. Número de tasaciones de viviendas libres. Tercer trimestre 2014..... | 58 |
| V. MEDIO AMBIENTE..... | 59 |
| V.1. Observaciones meteorológicas. Tercer trimestre 2014 | 60 |
| V.2. Contaminación atmosférica. Tercer trimestre 2014..... | 62 |
| V.3. Contaminación acústica. Tercer trimestre 2014 | 63 |
| CONCEPTOS..... | 64 |

RESUM DE DADES**RESUMEN DE DATOS****Desocupació registrada**

| <i>Tercer trimestre 2014</i> | <i>Total</i> | <i>Homes</i> | <i>Dones</i> |
|------------------------------|--------------|--------------|--------------|
| Juliol | 76.382 | 35.794 | 40.588 |
| Agost | 77.094 | 36.168 | 40.926 |
| Setembre | 76.484 | 35.749 | 40.735 |

Paro registrado

| <i>Tercer trimestre 2014</i> |
|------------------------------|
| Julio |
| Agosto |
| Septiembre |

Enquesta de Població Activa (EPA)

| <i>Tercer trimestre 2014</i> | <i>Total</i> | <i>Homes</i> | <i>Dones</i> |
|------------------------------|--------------|--------------|--------------|
| Taxa d'activitat | 57,3 | 64,4 | 51,0 |
| Taxa de treball | 42,8 | 46,6 | 39,3 |
| Taxa de desocupació | 25,4 | 27,6 | 22,9 |

Encuesta de Población Activa (EPA)

| <i>Tercer trimestre 2014</i> |
|------------------------------|
| Tasa de actividad |
| Tasa de empleo |
| Tasa de paro |

Demanda turística

| <i>Tercer trimestre 2014</i> | <i>Grau d'ocupació</i> | <i>Pernoctacions</i> |
|------------------------------|------------------------|----------------------|
| Juliol | 59,14 | 331.303 |
| Agost | 74,17 | 420.504 |
| Setembre | 61,39 | 322.961 |

Demanda turística

| <i>Tercer trimestre 2014</i> |
|------------------------------|
| Julio |
| Agosto |
| Septiembre |

Naixements i defuncions

| <i>Segon trimestre 2014</i> | <i>Naixements</i> | <i>Defuncions</i> | <i>Saldo</i> |
|-----------------------------|-------------------|-------------------|--------------|
| | 1.527 | 1.610 | -83 |

Nacimientos y defunciones

| <i>Segundo trimestre 2014</i> |
|-------------------------------|
|-------------------------------|

Migracions

| <i>Segon trimestre 2014</i> | <i>Immigracions</i> | <i>Emigracions</i> | <i>Saldo</i> |
|-----------------------------|---------------------|--------------------|--------------|
| | 8.446 | 6.627 | 1.819 |

Migraciones

| <i>Segundo trimestre 2014</i> |
|-------------------------------|
|-------------------------------|

Canvis de domicili intraurbans

| <i>Segon trimestre 2014</i> |
|-----------------------------|
|-----------------------------|

Cambios de domicilio intraurbanos

| <i>Segundo trimestre 2014</i> |
|-------------------------------|
|-------------------------------|

Llicències 1^a Ocupació

| <i>Segon trimestre 2014</i> | |
|-----------------------------|-----|
| Llicències | 21 |
| Edificis | 29 |
| Habitatges | 177 |

Licencias 1^a Ocupación

| <i>Segundo trimestre 2014</i> |
|-------------------------------|
| Licencias |
| Edificios |
| Viviendas |

Preu per m² dels habitatges lliures

| <i>Tercer trimestre 2014</i> | <i>Euros</i> |
|------------------------------|--------------|
| Total | 1.166,8 |
| Fins a 2 anys d'antiguitat | - |
| Més de 2 anys d'antiguitat | 1.166,8 |

Precio por m² de las viviendas libres

| <i>Tercer trimestre 2014</i> |
|------------------------------|
| Total |
| Hasta 2 años de antigüedad |
| Más de 2 años de antigüedad |

I. ACTIVITAT ECONÒMICA

I. ACTIVIDAD ECONÓMICA

| | | | |
|--|----------|---|----------|
| ÍNDIX | 5 | ÍNDICE | 5 |
| I.1. Mercat de treball. | | I.1. Mercado de trabajo. | |
| Població desocupada i taxa de desocupació en diferents àmbits..... | 7 | Población parada y tasa de paro en diferentes ámbitos | 7 |
| Evolució mensual de la taxa de desocupació en diferents àmbits..... | 7 | Evolución mensual de la tasa de paro en diferentes ámbitos..... | 7 |
| Evolució mensual desocupació registrada per sexe | 8 | Evolución mensual del paro registrado por sexo..... | 8 |
| Desocupació registrada en diferents àmbits. Mitjana trimestral per sectors | 8 | Paro registrado en diferentes ámbitos. Media trimestral por sectores..... | 8 |
| Desocupació registrada a la ciutat de València. Mitjana trimestral segons edat i sexe | 8 | Paro registrado en la ciudad de Valencia. Media trimestral según edad y sexo | 8 |
| Desocupació registrada a la ciutat de València. Mitjana trimestral segons grup professional i sexe | 8 | Paro registrado en la ciudad de Valencia. Media trimestral según grupo profesional y sexo..... | 8 |
| Desocupació registrada a la ciutat de València. Mitjana trimestral segons nivell formatiu | 9 | Paro registrado en la ciudad de Valencia. Media trimestral según nivel formativo..... | 9 |
| Desocupació registrada a la ciutat de València. Mitjana trimestral segons edat, sexe i nacionalitat..... | 9 | Paro registrado en la ciudad de Valencia. Media trimestral según edad, sexo y nacionalidad | 9 |
| Desocupació registrada a València ciutat al sector servicis. Mitjana trimestral segons secció d'activitat..... | 9 | Paro registrado en la ciudad de Valencia en el sector servicios. Media trimestral según sección de actividad..... | 9 |
| Desocupació registrada mensual a les oficines de col·locació de la ciutat de València segons sexe | 9 | Paro registrado mensual en las oficinas de empleo de la ciudad de Valencia según sexo..... | 9 |
| Contractes registrats segons tipus de contracte. Comparació amb altres àmbits | 10 | Contratos registrados según tipo de contrato. Comparación con otros ámbitos | 10 |
| Contractes registrats a la ciutat de València per mes, sexe i grup d'edat | 10 | Contratos registrados en la ciudad de Valencia por mes, sexo y grupo de edad..... | 10 |
| Contractes registrats a la ciutat de València per mes i grup ocupacional | 11 | Contratos registrados en la ciudad de Valencia por mes y grupo ocupacional | 11 |
| Contractes registrats a la ciutat de València per mes i sector d'activitat..... | 11 | Contratos registrados en la ciudad de Valencia por mes y sector de actividad..... | 11 |
| I.2. Enquesta de Població Activa. | | I.2. Encuesta de Población Activa. | |
| Evolució de la població de 16 i més anys en relació amb l'activitat econòmica..... | 12 | Evolución de la población de 16 y más años en relación con la actividad económica | 12 |
| Evolució dels actius, ocupats i desocupats, comparació amb diferents àmbits | 12 | Evolución de la población activa, ocupada y parada, comparación con diferentes ámbitos | 12 |
| Evolució de les taxes d'activitat, treball i desocupació, comparació amb diferents àmbits..... | 12 | Evolución de las tasas de actividad, empleo y paro, comparación con diferentes ámbitos | 12 |
| Població activa segons edat i sexe | 13 | Población activa según edad y sexo | 13 |
| Població activa segons sector econòmic | 13 | Población activa según sector económico | 13 |
| Població ocupada segons edat i sexe..... | 13 | Población ocupada según edad y sexo | 13 |
| Població ocupada segons sector econòmic | 13 | Población ocupada según sector económico | 13 |
| Població ocupada segons situació professional..... | 13 | Población ocupada según situación profesional | 13 |
| Població desocupada segons edat i sexe | 14 | Población parada según edad y sexo | 14 |
| Població desocupada segons sector econòmic | 14 | Población parada según sector económico | 14 |
| Població desocupada segons el temps que fa que busca treball | 14 | Población parada según el tiempo de búsqueda de empleo.... | 14 |
| Població desocupada segons situacions diverses | 14 | Población parada según situaciones diversas | 14 |
| Població inactiva segons situació d'inactivitat | 14 | Población inactiva según situación de inactividad | 14 |
| Llars segons activitat dels membres..... | 15 | Hogares según actividad de los miembros | 15 |
| Població assalariada per sector econòmic | 15 | Población asalariada por sector económico..... | 15 |
| Població assalariada del sector públic per tipus d'administració | 15 | Población asalariada del sector público por tipo de administración..... | 15 |

I.3. Afiliació a la Seguretat Social.

| | |
|--|----|
| Persones afiliades a la Seguretat Social. Dades a finals de cada mes | 16 |
| Persones afiliades a la Seguretat Social segons règim. Dades a finals de cada mes | 17 |
| Persones afiliades segons secció d'activitat i règim. Dades a l'últim dia del mes | 18 |
| Persones afiliades del sector Servicis segons divisió d'activitat. Dades a l'últim dia del mes | 19 |

I.4. Constitució i extinció de Societats.

| | |
|---|----|
| Evolució anual | 20 |
| Evolució mensual | 20 |
| Constitució i extinció de Societats per districte | 21 |
| Constitució i extinció de Societats segons sector d'activitat (CNAE 2009) | 21 |
| Constitució de Societats segons divisions d'activitat (CNAE 2009) més freqüents. | 23 |
| Extinció de Societats segons divisions d'activitat (CNAE 2009) més freqüents | 23 |

I.3. Afiliación a la Seguridad Social.

| | |
|---|----|
| Personas afiliadas a la Seguridad Social a final de cada mes | 16 |
| 3.2. Personas afiliadas a la Seguridad Social según régimen. Datos a final de cada mes | 17 |
| Personas afiliadas según sección de actividad y régimen. Datos a último día del mes | 18 |
| Personas afiliadas del sector Servicios según división de actividad. Datos a último día del mes | 19 |

I.4. Constitución y extinción de Sociedades.

| | |
|---|----|
| Evolución anual | 20 |
| Evolución mensual | 20 |
| Constitución y extinción de Sociedades por distrito | 21 |
| Constitución y extinción de Sociedades según sector de actividad (CNAE 2009) | 21 |
| Constitución de Sociedades según divisiones de actividad (CNAE 2009) más frecuentes | 23 |
| Extinción de Sociedades según divisiones de actividad (CNAE 2009) más frecuentes | 23 |

I.1. Mercat de treball. Tercer trimestre 2014*I.1. Mercado de trabajo. Tercer trimestre 2014***1.1. Població desocupada i taxa de desocupació a diferents àmbits***1.1. Población parada y tasa de paro en diferentes ámbitos*

| | Desocupació | | Desocupació | | Desocupació | | Mitjana Trimestral |
|--------------------------|-------------|-------|-------------|-------|-------------|-------|--------------------|
| | Juliol | Taxa | Agost | Taxa | Setembre | Taxa | |
| València ciutat | 76.382 | 20,3% | 77.094 | 20,5% | 76.484 | 20,3% | 76.653 |
| València oficines Servef | 85.741 | - | 86.626 | - | 86.141 | - | 86.169 |
| Província de València | 267.711 | 21,7% | 271.517 | 22,0% | 270.724 | 22,0% | 269.984 |
| Comunitat Valenciana | 524.099 | 21,8% | 531.471 | 22,1% | 533.600 | 22,2% | 529.723 |
| Espanya | 4.419.860 | 19,3% | 4.427.930 | 19,3% | 4.447.650 | 19,4% | 4.431.813 |

Nota: Població activa de referència EPA amb la nova metodologia 2005.

Font: Servei Valencià d'Ocupació i Formació.

1.2. Evolució mensual de la taxa de desocupació en diferents àmbits*1.2. Evolución mensual de la tasa de paro en diferentes ámbitos*

| | | València ciutat | Província de València | Comunitat Valenciana | Espanya |
|-------------|----------|-----------------|-----------------------|----------------------|---------|
| 2013 | Juliol | 22,3% | 23,0% | 23,2% | 20,3% |
| | Agost | 22,4% | 23,2% | 23,4% | 20,3% |
| | Setembre | 22,1% | 23,0% | 23,4% | 20,4% |
| | Octubre | 21,1% | 22,5% | 23,2% | 20,9% |
| | Novembre | 20,9% | 22,0% | 22,8% | 20,8% |
| | Desembre | 20,3% | 21,4% | 22,2% | 20,4% |
| 2014 | Gener | 20,7% | 22,1% | 23,0% | 21,0% |
| | Febrer | 20,6% | 22,1% | 23,0% | 21,0% |
| | Març | 20,2% | 21,9% | 22,8% | 21,0% |
| | Abril | 20,7% | 21,7% | 22,3% | 20,4% |
| | Maig | 20,5% | 21,5% | 22,0% | 19,9% |
| | Juny | 20,4% | 21,3% | 21,6% | 19,4% |
| | Juliol | 20,3% | 21,7% | 21,8% | 19,3% |
| | Agost | 20,5% | 22,0% | 22,1% | 19,3% |
| | Setembre | 20,3% | 22,0% | 22,2% | 19,4% |

Font: Servei Valencià d'Ocupació i Formació.

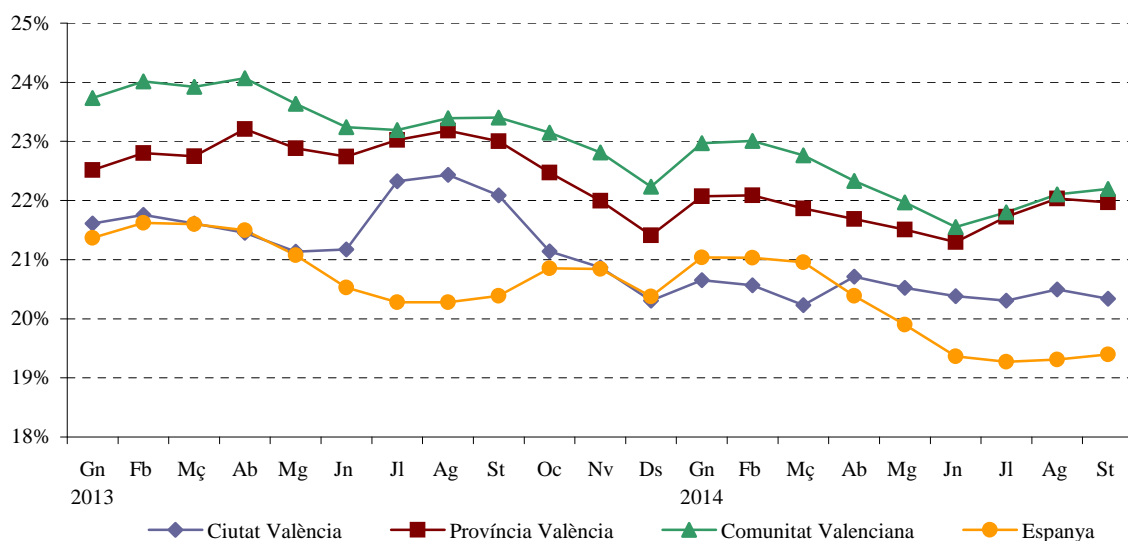
EVOLUCIÓ DE LA TAXA DE DESOCUPACIÓ

1.3. Evolució mensual de la desocupació registrada per sexe*1.3. Evolución mensual del paro registrado por sexo*

| | | Total Ciutat | Homes | Dones | Total Oficines | Homes | Dones |
|-------------|----------|--------------|--------|--------|----------------|--------|--------|
| 2013 | Octubre | 81.083 | 38.815 | 42.268 | 91.444 | 43.742 | 47.702 |
| | Novembre | 80.050 | 38.131 | 76.463 | 75.952 | 42.965 | 47.245 |
| | Desembre | 77.900 | 37.190 | 40.710 | 87.747 | 41.881 | 45.866 |
| 2014 | Gener | 79.059 | 37.945 | 41.114 | 89.195 | 42.771 | 46.424 |
| | Febrer | 78.737 | 37.708 | 41.029 | 88.694 | 42.440 | 46.254 |
| | Març | 77.452 | 37.121 | 40.331 | 87.211 | 41.716 | 45.495 |
| | Abril | 77.182 | 36.855 | 40.327 | 86.871 | 41.394 | 45.477 |
| | Maig | 76.463 | 36.322 | 40.141 | 86.010 | 40.718 | 45.292 |
| | Juny | 75.952 | 35.887 | 40.065 | 85.422 | 40.238 | 45.184 |
| | Juliol | 76.382 | 35.794 | 40.588 | 85.741 | 40.062 | 45.679 |
| | Agost | 77.094 | 36.168 | 40.926 | 86.626 | 40.487 | 46.139 |
| | Setembre | 76.484 | 35.749 | 40.735 | 86.141 | 40.194 | 45.947 |

Font: Servei Valencià d'Ocupació i Formació.

1.4. Desocupació registrada en diferents àmbits. Mitjana trimestral per sectors*1.4. Paro registrado en diferentes ámbitos. Media trimestral por sectores*

| | Total | Agricultura | Indústria | Construcció | Servicis | Sense ocupació anterior |
|--------------------------|-----------|-------------|-----------|-------------|-----------|-------------------------|
| València ciutat | 76.653 | 1.606 | 7.519 | 7.348 | 56.207 | 3.974 |
| València oficines Servef | 86.169 | 1.835 | 8.672 | 8.417 | 62.688 | 4.557 |
| Província de València | 269.984 | 10.694 | 36.656 | 28.986 | 177.233 | 16.415 |
| Comunitat Valenciana | 529.723 | 21.563 | 79.941 | 62.789 | 329.674 | 35.757 |
| Espanya | 4.431.813 | 211.341 | 455.776 | 556.154 | 2.824.202 | 384.341 |

Font: Servei Valencià d'Ocupació i Formació.

1.5. Desocupació registrada a la ciutat de València. Mitjana trimestral segons edat i sexe*1.5. Paro registrado en la ciudad de Valencia. Media trimestral según edad y sexo*

| | Total | % | Homes | % | Dones | % |
|---------------|---------------|---------------|---------------|---------------|---------------|---------------|
| Total | 76.653 | 100,0% | 35.904 | 100,0% | 40.750 | 100,0% |
| Menys de 20 | 1.133 | 1,5% | 617 | 1,7% | 516 | 1,3% |
| 20 a 24 anys | 3.891 | 5,1% | 2.002 | 5,6% | 1.889 | 4,6% |
| 25 a 29 anys | 6.272 | 8,2% | 2.919 | 8,1% | 3.354 | 8,2% |
| 30 a 34 anys | 8.327 | 10,9% | 3.717 | 10,4% | 4.610 | 11,3% |
| 35 a 39 anys | 10.441 | 13,6% | 4.788 | 13,3% | 5.652 | 13,9% |
| 40 a 44 anys | 10.555 | 13,8% | 4.923 | 13,7% | 5.632 | 13,8% |
| 45 a 49 anys | 11.077 | 14,5% | 5.313 | 14,8% | 5.764 | 14,1% |
| 50 a 54 anys | 10.023 | 13,1% | 4.682 | 13,0% | 5.342 | 13,1% |
| 55 a 59 anys | 9.511 | 12,4% | 4.500 | 12,5% | 5.011 | 12,3% |
| 60 i més anys | 5.423 | 7,1% | 2.442 | 6,8% | 2.981 | 7,3% |

Font: Servei Valencià d'Ocupació i Formació.

1.6. Desocupació registrada a la ciutat de València. Mitjana trimestral segons grup professional i sexe*1.6. Paro registrado a la ciudad de Valencia. Media trimestral según grupo profesional y sexo*

| | Total | Homes | Dones |
|-------------------------------------|---------------|---------------|---------------|
| Total | 76.653 | 35.904 | 40.750 |
| Directors i gerents | 1.430 | 1.004 | 426 |
| Tècnics i professionals científics | 9.434 | 3.692 | 5.741 |
| Tècnics i professionals de suport | 7.878 | 4.555 | 3.323 |
| Empleats administratius | 10.555 | 2.291 | 8.265 |
| Treballadors dels servicis | 17.160 | 4.844 | 12.317 |
| Treball. de l'agricultura i pesca | 561 | 448 | 112 |
| Artesans i treballadors qualificats | 10.197 | 9.197 | 1.000 |
| Operadors de maquinària | 4.343 | 3.486 | 857 |
| Ocupacions elementals | 15.052 | 6.353 | 8.699 |
| Ocupacions militars | 44 | 34 | 10 |

Font: Servei Valencià d'Ocupació i Formació.

1.7. Desocupació registrada a la ciutat de València. Mitjana trimestral segons nivell formatiu*1.7. Paro registrado en la ciudad de Valencia. Media trimestral según nivel formativo*

| | Total | % |
|------------------------------------|---------------|---------------|
| Total | 76.653 | 100,0% |
| Sense estudis | 542 | 0,7% |
| Estudis primaris incomplets | 1.193 | 1,6% |
| Estudis primaris complets | 2.804 | 3,7% |
| Estudis secundaris | 56.011 | 73,1% |
| Programes de formació professional | 5.451 | 7,1% |
| Educació general | 50.560 | 66,0% |
| Estudis postsecundaris | 16.102 | 21,0% |
| Tècnics-professionals superiors | 4.692 | 6,1% |
| Primer cicle | 3.813 | 5,0% |
| Segon i tercer cicle | 7.490 | 9,8% |
| Altres | 106 | 0,1% |

*Font: Servei Valencià d'Ocupació i Formació.***1.8. Desocupació registrada a la ciutat de València. Mitjana trimestral segons edat, sexe i nacionalitat***1.8. Paro registrado en la ciudad de Valencia. Media trimestral según edad, sexo y nacionalidad*

| | Total | | Homes | | Dones | |
|---------------|---------------|---------------|---------------|--------------|---------------|--------------|
| | Espanyols | Estrangers | Espanyols | Estrangers | Espanyoles | Estrangeres |
| Total | 66.256 | 10.397 | 30.279 | 5.624 | 35.977 | 4.773 |
| Menys de 20 | 985 | 148 | 525 | 92 | 460 | 56 |
| 20 a 24 anys | 3.374 | 517 | 1.745 | 257 | 1.629 | 260 |
| 25 a 29 anys | 5.250 | 1.022 | 2.480 | 439 | 2.771 | 583 |
| 30 a 34 anys | 6.563 | 1.764 | 2.906 | 811 | 3.657 | 953 |
| 35 a 39 anys | 8.455 | 1.986 | 3.729 | 1.060 | 4.726 | 926 |
| 40 a 44 anys | 8.992 | 1.563 | 3.980 | 943 | 5.012 | 620 |
| 45 a 49 anys | 9.696 | 1.381 | 4.471 | 842 | 5.225 | 539 |
| 50 a 54 anys | 9.066 | 958 | 4.113 | 568 | 4.952 | 389 |
| 55 a 59 anys | 8.824 | 687 | 4.099 | 401 | 4.725 | 286 |
| 60 i més anys | 5.051 | 372 | 2.231 | 211 | 2.820 | 161 |

*Font: Servei Valencià d'Ocupació i Formació.***1.9. Desocupació registrada a la ciutat de València al sector servicis. Mitjana trimestral segons secció d'activitat***1.9. Paro registrado en la ciudad de Valencia en el sector servicios. Media trimestral según sección de actividad*

| | Total | | | |
|--|---------------|--|---|-------|
| Sector Servicis | 56.207 | | | |
| Comerç, reparacions | 10.882 | | Administració pública, defensa i Seg. Social | 1.671 |
| Transport i emmagatzemament | 2.553 | | Educació | 2.907 |
| Hostaleria | 7.597 | | Activitat sanitària i servicis socials | 2.579 |
| Informació i comunicacions | 1.934 | | Activitats artístiques, recreatives i d'entreteniment | 1.583 |
| Activitats financeres i d'assegurances | 893 | | Altres servicis | 2.408 |
| Activitats immobiliàries | 575 | | Llars que col·loquen personal domèstic o | 1.273 |
| Activitats professionals, científiques i tècniques | 7.823 | | productores de béns i servicis per a ús propi | |
| Activitats administratives i servicis auxiliars | 11.505 | | Organismes extraterritorials | 24 |

*Font: Servei Valencià d'Ocupació i Formació.***1.10. Desocupació registrada mensual a les oficines de col·locació de la ciutat de València segons sexe***1.10. Paro registrado mensual en las oficinas de empleo de la ciudad de Valencia según sexo*

| | | Total | | | | | | | | |
|--------------|----------|--------|----------|---------------|--------------|---------|--------------|----------|-------------|----------------|
| | | Total | Av. Port | Felip Rinaldi | Vila Barberà | Av. Cid | Joan Llorens | Alfambra | Lluís Oliag | Arts Gràfiques |
| Total | Juliol | 85.741 | 9.064 | 13.377 | 10.309 | 9.808 | 11.806 | 10.314 | 11.425 | 9.638 |
| | Agost | 86.626 | 9.025 | 13.552 | 10.446 | 9.947 | 11.880 | 10.474 | 11.560 | 9.742 |
| | Setembre | 86.141 | 9.102 | 13.521 | 10.290 | 9.987 | 11.776 | 10.291 | 11.471 | 9.703 |
| Homes | Juliol | 40.062 | 4.218 | 6.539 | 4.793 | 4.361 | 5.544 | 4.891 | 5.307 | 4.409 |
| | Agost | 40.487 | 4.167 | 6.651 | 4.879 | 4.392 | 5.573 | 4.971 | 5.412 | 4.442 |
| | Setembre | 40.194 | 4.201 | 6.627 | 4.789 | 4.441 | 5.499 | 4.864 | 5.334 | 4.439 |
| Dones | Juliol | 45.679 | 4.846 | 6.838 | 5.516 | 5.447 | 6.262 | 5.423 | 6.118 | 5.229 |
| | Agost | 46.139 | 4.858 | 6.901 | 5.567 | 5.555 | 6.307 | 5.503 | 6.148 | 5.300 |
| | Setembre | 45.947 | 4.901 | 6.894 | 5.501 | 5.546 | 6.277 | 5.427 | 6.137 | 5.264 |

Font: Servei Valencià d'Ocupació i Formació.

1.11. Contractes registrats segons tipus de contracte. Comparació amb altres àmbits

1.11. Contratos registrados según tipo de contrato. Comparación con otros ámbitos

| | València ciutat | % | València Província | Ciutat / Província | Comunitat Valenciana | Ciutat / Comunitat |
|-----------------|--------------------|---------------|-----------------------|-----------------------|-------------------------|-----------------------|
| Juliol | 32.050 | 100,0% | 80.812 | 39,7% | 156.603 | 20,5% |
| Indefinitos | 2.133 | 6,7% | 5.314 | 40,1% | 10.843 | 19,7% |
| Temporals | 29.917 | 93,3% | 75.498 | 39,6% | 145.760 | 20,5% |
| Agost | 22.146 | 100,0% | 52.055 | 42,5% | 97.057 | 22,8% |
| Indefinitos | 1.425 | 6,4% | 3.302 | 43,2% | 6.886 | 20,7% |
| Temporals | 20.721 | 93,6% | 48.753 | 42,5% | 90.170 | 23,0% |
| Altres | 0 | 0,0% | 0 | - | 1 | 0,0% |
| Setembre | 31.272 | 100,0% | 81.190 | 38,5% | 145.873 | 21,4% |
| Indefinitos | 3.027 | 9,7% | 7.900 | 38,3% | 14.693 | 20,6% |
| Temporals | 28.244 | 90,3% | 73.289 | 38,5% | 131.179 | 21,5% |
| Altres | 1 | 0,0% | 1 | 100,0% | 1 | 100,0% |

Font: Servei Valencià d'Ocupació i Formació (SERVEF).

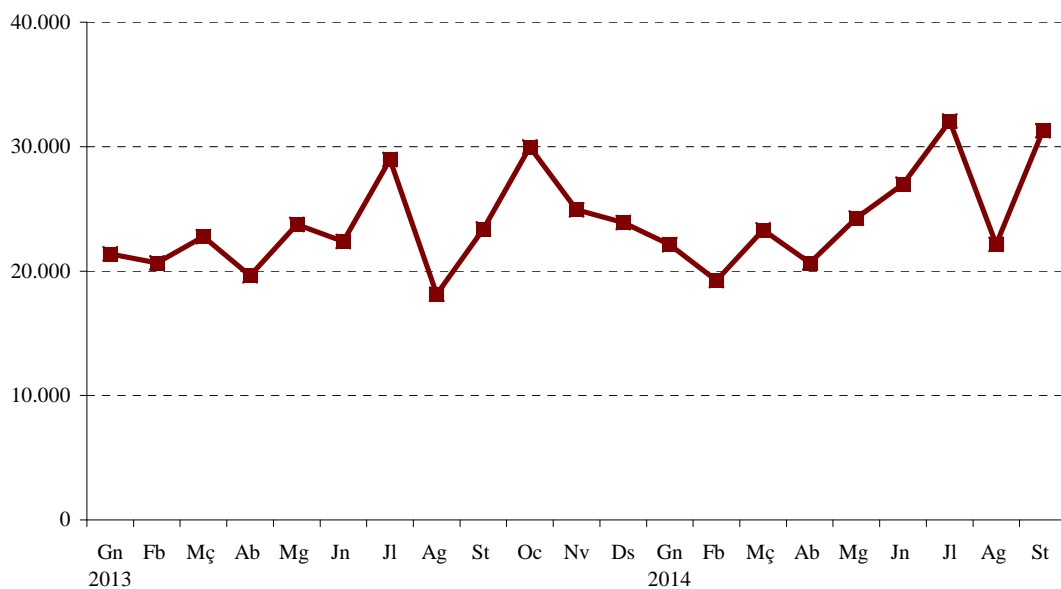
EVOLUCIÓ DE CONTRACTES REGISTRATS**1.12. Contractes registrats a la ciutat de València per mes, sexe i grup d'edat**

1.12. Contratos registrados en la ciudad de Valencia por mes, sexo y grupo de edad

| | Total | Homes | Dones |
|-----------------|---------------|---------------|---------------|
| Juliol | 32.050 | 17.598 | 14.452 |
| Menys de 25 | 5.118 | 2.194 | 2.924 |
| 25 a 44 anys | 21.579 | 12.571 | 9.008 |
| 45 i més anys | 5.353 | 2.833 | 2.520 |
| Agost | 22.146 | 12.874 | 9.272 |
| Menys de 25 | 2.892 | 1.271 | 1.621 |
| 25 a 44 anys | 15.514 | 9.587 | 5.927 |
| 45 i més anys | 3.740 | 2.016 | 1.724 |
| Setembre | 31.272 | 16.708 | 14.564 |
| Menys de 25 | 4.638 | 1.966 | 2.672 |
| 25 a 44 anys | 21.173 | 11.904 | 9.269 |
| 45 i més anys | 5.461 | 2.838 | 2.623 |

Font: Servei Valencià d'Ocupació i Formació (SERVEF).

1.13. Contractes registrats a la ciutat de València per mes i grup ocupacional*1.13. Contratos registrados en la ciudad de Valencia por mes y grupo ocupacional*

| | Juliol | % | Agost | % | Setembre | % |
|-------------------------------------|---------------|---------------|---------------|---------------|---------------|---------------|
| Total | 32.050 | 100,0% | 22.146 | 100,0% | 31.272 | 100,0% |
| Directors i gerents | 71 | 0,2% | 21 | 0,1% | 58 | 0,2% |
| Tècnics i professionals científics | 2.347 | 7,3% | 1.430 | 6,5% | 3.463 | 11,1% |
| Tècnics i professionals de suport | 2.030 | 6,3% | 1.180 | 5,3% | 2.429 | 7,8% |
| Empleats administratius | 2.853 | 8,9% | 1.669 | 7,5% | 2.898 | 9,3% |
| Treballadors dels servicis | 8.674 | 27,1% | 4.798 | 21,7% | 7.875 | 25,2% |
| Treball. de l'agricultura i pesca | 100 | 0,3% | 12 | 0,1% | 56 | 0,2% |
| Artesans i treballadors qualificats | 1.660 | 5,2% | 949 | 4,3% | 1.449 | 4,6% |
| Operadors de maquinària | 847 | 2,6% | 587 | 2,7% | 836 | 2,7% |
| Ocupacions elementals | 13.467 | 42,0% | 11.500 | 51,9% | 12.208 | 39,0% |
| Ocupacions militars | 1 | 0,0% | 0 | 0,0% | 0 | 0,0% |

Font: Servei Valencià d'Ocupació i Formació (SERVEF).

1.14. Contractes registrats a la ciutat de València per mes i sector d'activitat*1.14. Contratos registrados en la ciudad de Valencia por mes y sector de actividad*

| | Total | Agricultura | Indústria | Construcció | Servicis |
|------------------------|---------------|--------------|--------------|--------------|---------------|
| Total Trimestre | 85.468 | 3.388 | 2.679 | 3.131 | 76.270 |
| % | 100,0% | 4,0% | 3,1% | 3,7% | 89,2% |
| Juliol | 32.050 | 795 | 877 | 1.254 | 29.124 |
| Agost | 22.146 | 875 | 563 | 865 | 19.843 |
| Setembre | 31.272 | 1.718 | 1.239 | 1.012 | 27.303 |

Font: Servei Valencià d'Ocupació i Formació (SERVEF).

Enquesta de Població Activa. Tercer trimestre 2014*Encuesta de Población Activa. Tercer trimestre 2014***1. Evolució de la població de 16 i més anys en relació amb l'activitat econòmica***1. Evolución de la población de 16 y más años en relación con la actividad económica*

| | 16 o més anys | Actius | Ocupats | Desocupats | Inactius |
|---------------------|---------------|--------|---------|------------|----------|
| 2013 3r trim | 650,6 | 369,4 | 281,4 | 88,0 | 281,2 |
| 4t trim | 651,4 | 383,6 | 292,0 | 91,6 | 267,8 |
| 2014 1r trim | 655,3 | 382,8 | 286,5 | 96,3 | 272,5 |
| 2n trim | 654,0 | 372,6 | 284,7 | 88,0 | 281,3 |
| 3r trim | 656,3 | 376,1 | 280,6 | 95,6 | 280,1 |

Nota: Dades en milers. Font: Enquesta de Població Activa. INE.

2. Evolució dels actius, ocupats i desocupats, comparació amb diferents àmbits*2. Evolución de los activos, ocupados y parados, comparación con diferentes ámbitos*

| | Actius | | | Ocupats | | | Desocupats | | |
|---------------------|--------|-----------|----------|---------|-----------|----------|------------|-----------|---------|
| | Ciutat | Comunitat | Espanya | Ciutat | Comunitat | Espanya | Ciutat | Comunitat | Espanya |
| Total | | | | | | | | | |
| 2013 3r trim | 369,4 | 2.451,4 | 23.173,4 | 281,4 | 1.772,5 | 17.230,0 | 88,0 | 678,9 | 5.943,4 |
| 4t trim | 383,6 | 2.461,9 | 23.070,9 | 292,0 | 1.793,5 | 17.135,2 | 91,6 | 668,3 | 5.935,6 |
| 2014 1r trim | 382,8 | 2.435,8 | 22.883,9 | 286,5 | 1.752,7 | 16.950,6 | 96,3 | 683,1 | 5.933,3 |
| 2n trim | 372,6 | 2.446,3 | 22.975,9 | 284,7 | 1.805,5 | 17.353,0 | 88,0 | 640,8 | 5.622,9 |
| 3r trim | 376,1 | 2.404,2 | 22.931,7 | 280,6 | 1.790,1 | 17.504,0 | 95,6 | 614,1 | 5.427,7 |
| Homes | | | | | | | | | |
| 2013 3r trim | 195,1 | 1.338,7 | 12.545,6 | 147,0 | 973,6 | 9.384,8 | 48,1 | 365,1 | 3.160,8 |
| 4t trim | 204,0 | 1.337,0 | 12.415,6 | 154,6 | 986,2 | 9.306,8 | 49,4 | 350,7 | 3.108,8 |
| 2014 1r trim | 198,3 | 1.316,2 | 12.282,1 | 147,6 | 959,5 | 9.165,6 | 50,7 | 356,6 | 3.116,6 |
| 2n trim | 199,9 | 1.339,4 | 12.373,2 | 149,8 | 998,6 | 9.441,0 | 50,1 | 340,8 | 2.932,2 |
| 3r trim | 199,7 | 1.315,3 | 12.399,3 | 144,5 | 987,8 | 9.605,9 | 55,2 | 327,5 | 2.793,5 |
| Dones | | | | | | | | | |
| 2013 3r trim | 174,2 | 1.112,7 | 10.627,8 | 134,4 | 798,9 | 7.845,2 | 39,8 | 313,8 | 2.782,6 |
| 4t trim | 179,6 | 1.124,9 | 10.655,2 | 137,4 | 807,3 | 7.828,4 | 42,2 | 317,6 | 2.826,8 |
| 2014 1r trim | 184,6 | 1.119,6 | 10.601,8 | 138,9 | 793,1 | 7.785,0 | 45,7 | 326,5 | 2.816,7 |
| 2n trim | 172,7 | 1.106,9 | 10.602,7 | 134,8 | 807,0 | 7.912,1 | 37,9 | 300,0 | 2.690,7 |
| 3r trim | 176,4 | 1.088,8 | 10.532,4 | 136,1 | 802,3 | 7.898,1 | 40,4 | 286,5 | 2.634,2 |

Nota: Dades en milers. Font: Enquesta de Població Activa. INE.

3. Evolució de les taxes d'activitat, treball i desocupació, comparació amb diferents àmbits*3. Evolución de las tasas de actividad, empleo y paro, comparación con diferentes ámbitos*

| | Taxa d'activitat | | | Taxa de treball | | | Taxa de desocupació | | |
|---------------------|------------------|-----------|---------|-----------------|-----------|---------|---------------------|-----------|---------|
| | Ciutat | Comunitat | Espanya | Ciutat | Comunitat | Espanya | Ciutat | Comunitat | Espanya |
| Total | | | | | | | | | |
| 2013 3r trim | 56,8 | 59,5 | 60,0 | 43,3 | 43,0 | 44,6 | 23,8 | 27,7 | 25,7 |
| 4t trim | 58,9 | 59,8 | 59,9 | 44,8 | 43,6 | 44,5 | 23,9 | 27,2 | 25,7 |
| 2014 1r trim | 58,4 | 59,3 | 59,5 | 43,7 | 42,7 | 44,1 | 25,2 | 28,0 | 25,9 |
| 2n trim | 57,0 | 59,3 | 59,6 | 43,5 | 43,8 | 45,0 | 23,6 | 26,2 | 24,5 |
| 3r trim | 57,3 | 58,4 | 59,5 | 42,8 | 43,5 | 45,4 | 25,4 | 25,5 | 23,7 |
| Homes | | | | | | | | | |
| 2013 3r trim | 63,7 | 66,2 | 66,6 | 47,1 | 48,1 | 49,8 | 24,7 | 27,3 | 25,2 |
| 4t trim | 65,9 | 66,2 | 66,1 | 48,0 | 48,8 | 49,5 | 24,2 | 26,2 | 25,0 |
| 2014 1r trim | 64,3 | 65,3 | 65,5 | 49,9 | 47,6 | 48,9 | 25,6 | 27,1 | 25,4 |
| 2n trim | 64,1 | 66,2 | 65,9 | 47,8 | 49,3 | 50,3 | 21,9 | 25,5 | 23,7 |
| 3r trim | 64,4 | 65,1 | 66,0 | 46,6 | 48,9 | 51,2 | 27,6 | 24,9 | 22,5 |
| Dones | | | | | | | | | |
| 2013 3r trim | 50,6 | 53,0 | 53,8 | 40,6 | 38,1 | 39,7 | 22,9 | 28,2 | 26,2 |
| 4t trim | 52,6 | 53,7 | 54,0 | 39,0 | 38,5 | 39,6 | 23,5 | 28,2 | 26,5 |
| 2014 1r trim | 53,2 | 53,5 | 53,8 | 40,2 | 37,9 | 39,5 | 24,7 | 29,2 | 26,6 |
| 2n trim | 50,5 | 52,7 | 53,7 | 40,1 | 38,4 | 40,1 | 25,1 | 27,1 | 25,4 |
| 3r trim | 51,0 | 51,9 | 53,4 | 39,3 | 38,2 | 40,0 | 22,9 | 26,3 | 25,0 |

Nota: Dades en percentatges. Font: Enquesta de Població Activa. INE.

4. Població activa segons edat i sexe*4. Población activa según edad y sexo*

| | Total | Taxa | Homes | Taxa | Dones | Taxa |
|--------------|-------|-------|-------|-------|-------|-------|
| Total | 376,1 | 57,3% | 199,7 | 64,4% | 176,4 | 51,0% |
| 16 a 19 anys | 2,9 | 11,7% | 2,2 | 14,3% | 0,8 | 7,8% |
| 20 a 24 anys | 22,0 | 57,3% | 13,4 | 63,6% | 8,6 | 49,6% |
| 25 a 29 anys | 35,1 | 86,8% | 20,5 | 92,0% | 14,6 | 81,7% |
| 30 a 54 anys | 251,6 | | 130,6 | | 121,0 | |
| 55 i més | 64,5 | 24,6% | 33,0 | 30,1% | 31,5 | 20,6% |

Nota: Dades en milers.

Font: Enquesta de Població Activa. INE.

5. Població activa segons sector econòmic*5. Población activa según sector económico*

| | València | % |
|--|----------|--------|
| Total | 376,1 | 100,0% |
| Agricultura | 4,1 | 1,1% |
| Indústria | 36,0 | 9,6% |
| Construcció | 15,4 | 4,1% |
| Servicis | 263,5 | 70,1% |
| Han deixat l'últim treball fa més d'un any | 50,1 | 13,3% |
| Desocupats que busquen 1r treball | 7,0 | 1,9% |

Nota: Dades en milers.

Font: Enquesta de Població Activa. INE.

6. Població ocupada segons edat i sexe*6. Población ocupada según edad y sexo*

| | Total | Homes | Dones |
|--------------|-------|-------|-------|
| Total | 280,6 | 144,5 | 136,1 |
| 16 a 19 anys | 0,7 | 0,4 | 0,3 |
| 20 a 24 anys | 10,6 | 5,5 | 5,1 |
| 25 a 29 anys | 22,6 | 10,5 | 12,1 |
| 30 a 54 anys | 192,0 | 99,9 | 92,2 |
| 55 i més | 54,6 | 28,2 | 26,4 |

Nota: Dades en milers.

Font: Enquesta de Població Activa. INE.

7. Població ocupada segons sector econòmic*7. Población ocupada según sector económico*

| | València | % |
|-------------|----------|--------|
| Total | 280,6 | 100,0% |
| Agricultura | 1,7 | 0,6% |
| Indústria | 32,7 | 11,7% |
| Construcció | 12,8 | 4,6% |
| Servicis | 233,4 | 83,2% |

Nota: Dades en milers.

Font: Enquesta de Població Activa. INE.

8. Població ocupada segons situació professional*8. Población ocupada según situación profesional*

| | València | % |
|------------------------------------|----------|--------|
| Total | 280,6 | 100,0% |
| Empresaris amb o sense assalariats | 50,5 | 18,0% |
| Ajuda familiar | 2,4 | 0,9% |
| Assalariats | 227,7 | 81,1% |
| Sector públic | 52,5 | 23,1% |
| Sector privat | 175,2 | 76,9% |

Nota: Dades en milers. Font: Enquesta de Població Activa. INE.

9. Població desocupada segons edat i sexe*9. Población parada según edad i sexo*

| | Total | Taxa | Homes | Taxa | Dones | Taxa |
|--------------|-------|-------|-------|-------|-------|-------|
| Total | 95,6 | 25,4% | 55,2 | 27,6% | 40,4 | 22,9% |
| 16 a 19 anys | 2,2 | 75,1% | 1,7 | 79,5% | 0,5 | 62,6% |
| 20 a 24 anys | 11,4 | 51,7% | 7,9 | 58,9% | 3,5 | 40,4% |
| 25 a 29 anys | 12,5 | 25,2% | 10,0 | 27,0% | 2,5 | 23,1% |
| 30 a 54 anys | 59,6 | | 30,8 | | 28,8 | |
| 55 i més | 9,9 | 15,3% | 4,8 | 14,6% | 5,0 | 16,0% |

Nota: Dades en milers. Font: Enquesta de Població Activa. INE.

10. Població desocupada segons sector econòmic*10. Población parada según sector económico*

| | València | % |
|--------------------------|----------|--------|
| Total | 95,6 | 100,0% |
| Agricultura | 2,4 | 2,5% |
| Indústria | 3,3 | 3,5% |
| Construcció | 2,6 | 2,7% |
| Servicis | 30,1 | 31,5% |
| Desocupats >1 any | 50,1 | 52,4% |
| Busquen primera ocupació | 7,0 | 7,3% |

Nota: Dades en milers. Font: Enquesta de Població Activa. INE.

11. Població desocupada segons el temps que fa que busca treball*11. Población parada según el tiempo de búsqueda de empleo*

| | València | % |
|-----------------|----------|--------|
| Total | 95,6 | 100,0% |
| Ja l'han trobat | 8,5 | 8,9% |
| < de 3 mesos | 11,5 | 12,0% |
| de 3 a 11 mesos | 14,4 | 15,1% |
| d'1 a 2 anys | 12,3 | 12,9% |
| més de 2 anys | 48,9 | 51,2% |

Nota: Dades en milers. Font: Enquesta de Població Activa. INE.

12. Població desocupada segons situacions diverses*12. Población parada según situaciones diversas*

| | València | % |
|-------------------------|----------|--------|
| Total | 95,6 | 100,0% |
| Estudiants | 16,5 | 17,3% |
| Jubilats i pensionistes | 1,6 | 1,7% |
| Feines de la llar | 60,9 | 63,7% |
| Resta de situacions | 2,6 | 2,7% |
| No classificables | 14,0 | 14,6% |

Nota: Dades en milers. Font: Enquesta de Població Activa. INE.

13. Població inactiva segons situació d'inactivitat*13. Población inactiva según situación de inactividad*

| | València | % |
|-------------------------|----------|--------|
| Total | 280,1 | 100,0% |
| Estudiants | 37,4 | 13,4% |
| Jubilats i pensionistes | 137,9 | 49,2% |
| Feines de la llar | 72,3 | 25,8% |
| Incapacitat permanent | 28,8 | 10,3% |
| Resta de situacions | 2,8 | 1,0% |
| No classificable | 0,9 | 0,3% |

Nota: Dades en milers. Font: Enquesta de Població Activa. INE.

14. Llars segons activitat dels membres*14. Hogares según actividad de los miembros*

| | Total | Hi ha algú actiu | Tots els actius ocupats | Tots els actius aturats | Sense cap actiu |
|----------|--------|------------------|-------------------------|-------------------------|-----------------|
| València | 331,1 | 231,1 | 156,9 | 34,3 | 100,0 |
| % | 100,0% | 69,8% | 47,4% | 10,4% | 30,2% |

Nota: Dades en milers.

Font: Enquesta de Població Activa. INE.

15. Població assalariada per sector econòmic*15. Población asalariada por sector económico*

| | Total | Agricultura | Indústria | Construcció | Servicis |
|----------|--------|-------------|-----------|-------------|----------|
| València | 227,7 | 1,2 | 27,7 | 8,5 | 190,3 |
| % | 100,0% | 0,5% | 12,2% | 3,7% | 83,6% |

Nota: Dades en milers.

Font: Enquesta de Població Activa. INE.

16. Població assalariada del sector públic per tipus d'administració*16. Población asalariada del sector público por tipo de administración*

| | Total | Administració central | Seguretat Social | Administració autonòmica | Administració local | Empresa pública | Altres |
|----------|--------|-----------------------|------------------|--------------------------|---------------------|-----------------|--------|
| València | 52,5 | 8,2 | 0,8 | 36,2 | 5,4 | 2,0 | - |
| % | 100,0% | 15,6% | 1,5% | 69,0% | 10,3% | 3,8% | - |

Nota: Dades en milers.

Font: Enquesta de Població Activa. INE.

Personas afiliadas a la Seguridad Social. Mes 9 / 2014

Persones afiliades a la Seguretat Social. Mes 9 / 2014

1. Personas afiliadas a la Seguridad Social. Datos a final de cada mes

1. Persones afiliades a la Seguretat Social. Dades a finals de cada mes

| | | Valencia / València | Provincia / Província | Comunitat Valenciana | España / Espanya |
|------|-----------|---------------------|-----------------------|----------------------|------------------|
| 2013 | Setembre | 317.026 | 806.755 | 1.520.096 | 16.240.307 |
| | Octubre | 320.745 | 831.850 | 1.557.458 | 16.190.225 |
| | Noviembre | 323.982 | 849.866 | 1.584.419 | 16.311.593 |
| | Diciembre | 322.179 | 845.544 | 1.573.969 | 16.258.042 |
| 2014 | Gener | 318.858 | 831.876 | 1.551.611 | 16.101.625 |
| | Febrero | 320.757 | 832.126 | 1.552.938 | 16.168.480 |
| | Març | 322.870 | 831.800 | 1.559.158 | 16.269.721 |
| | Abril | 323.156 | 834.244 | 1.571.217 | 16.420.853 |
| | Maig | 324.556 | 835.561 | 1.581.144 | 16.643.364 |
| | Juny | 318.567 | 819.979 | 1.567.088 | 16.555.787 |
| | Juliol | 318.542 | 821.898 | 1.580.076 | 16.605.097 |
| | Agost | 317.383 | 816.486 | 1.565.552 | 16.611.116 |
| | Setembre | 320.667 | 823.621 | 1.566.338 | 16.565.854 |

Nota: Personas afiliadas en alta el último día del mes. Nota: Persones afiliades en alta l'últim dia del mes.

Fuente: Ministerio de Empleo y Seguridad Social. Font: Ministeri d'Ocupació i Seguretat Social.

Evolución de personas afiliadas a la Seguridad Social
Evolució de persones afiliades a la Seguretat Social

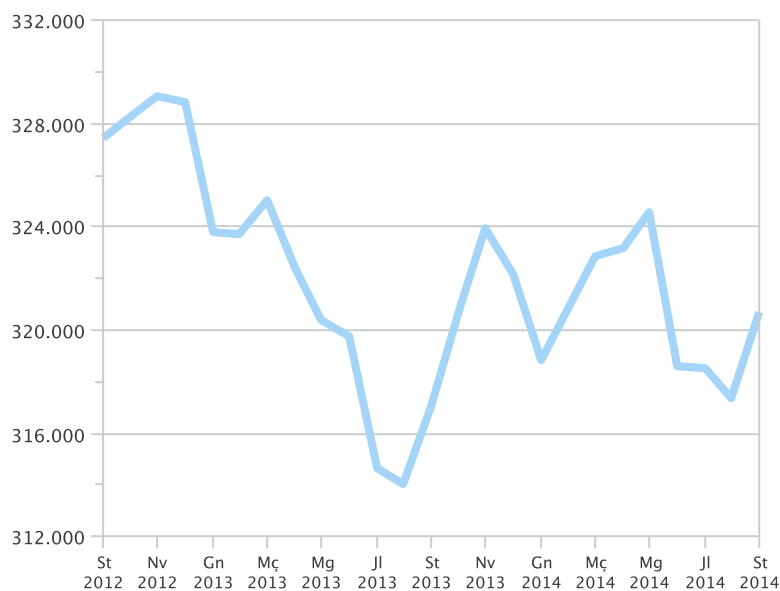

2. Personas afiliadas a la Seguridad Social según régimen. Datos a final de cada mes

2. Persones afiliades a la Seguretat Social segons règim. Dades a finals de cada mes

| | | Total | Agrari | Autònom | General | Llar | Mar |
|------|----------|---------|--------|---------|---------|--------|-------|
| 2013 | Setembre | 317.026 | 3.044 | 48.791 | 252.743 | 10.869 | 1.579 |
| | Octubre | 320.745 | 4.018 | 49.098 | 255.099 | 10.943 | 1.587 |
| | Novembre | 323.982 | 4.603 | 49.320 | 257.514 | 10.953 | 1.592 |
| | Desembre | 322.179 | 4.549 | 49.481 | 255.612 | 10.949 | 1.588 |
| 2014 | Gener | 318.858 | 3.991 | 49.270 | 253.069 | 10.936 | 1.592 |
| | Febrer | 320.757 | 3.727 | 49.395 | 255.024 | 11.024 | 1.587 |
| | Març | 322.870 | 3.390 | 49.599 | 257.214 | 11.078 | 1.589 |
| | Abril | 323.156 | 3.406 | 49.726 | 257.285 | 11.165 | 1.574 |
| | Maig | 324.556 | 3.251 | 50.051 | 258.431 | 11.236 | 1.587 |
| | Juny | 318.567 | 2.138 | 50.213 | 253.430 | 11.189 | 1.597 |
| | Juliol | 318.542 | 1.994 | 49.923 | 253.895 | 11.136 | 1.594 |
| | Agost | 317.383 | 1.903 | 49.599 | 253.190 | 11.094 | 1.597 |
| | Setembre | 320.667 | 2.717 | 50.065 | 255.300 | 11.009 | 1.576 |

Nota: Personas afiliadas en alta el último día del mes. Nota: Persones afiliades en alta l'últim dia del mes.
 Fuente: Ministerio de Empleo y Seguridad Social. Font: Ministeri d'Ocupació i Seguretat Social.

Personas afiliadas a la Seguridad Social según régimen. 9 / 2014
 Persones afiliades a la Seguretat Social segons règim. 9 / 2014

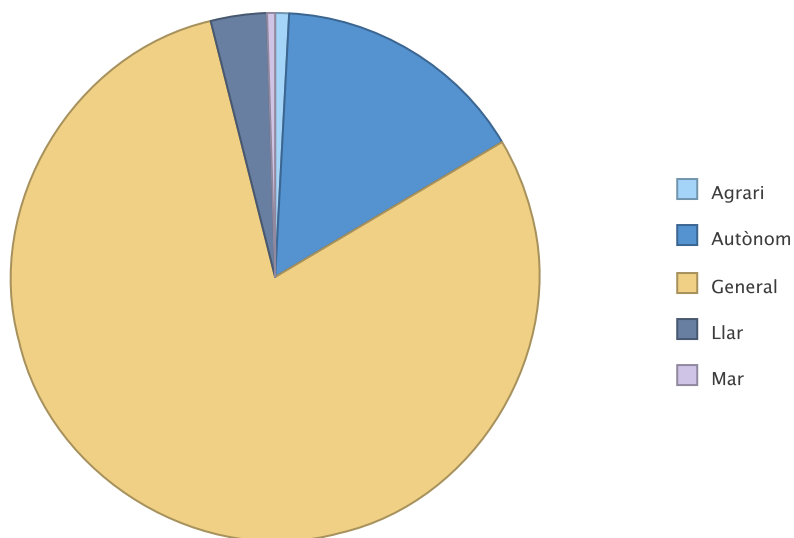

3. Personas afiliadas según sección de actividad y régimen. Datos a último día del mes**3. Persones afiliades segons secció d'activitat i règim. Dades a l'últim dia del mes**

| | Total | General | Autónomos / Autònoms | Otros / Altres |
|--|----------------|----------------|-------------------------|-------------------|
| Total | 320.667 | 255.300 | 50.065 | 15.302 |
| A Agricultura, ramaderia, silvicultura i pesca | 4.690 | 1.407 | 516 | 2.767 |
| B Indústries extractives | 78 | 66 | 12 | 0 |
| C Indústria manufacturera | 9.302 | 6.057 | 3.245 | 0 |
| D Subministrament d'energia elèctrica, gas, vapor i aire condicionat | 1.091 | 1.073 | 18 | 0 |
| E Subministrament d'aigua, activitats de sanejament, gestió de residus i descontaminació | 3.229 | 3.191 | 38 | 0 |
| F Construcció | 13.014 | 9.709 | 3.300 | 5 |
| G Comerç a l'engròs i al detall; reparació de vehicles de motor i motocicletes | 46.779 | 32.896 | 13.883 | 0 |
| H Transport i emmagatzemament | 19.311 | 14.584 | 3.218 | 1.509 |
| I Hostaleria | 23.263 | 18.113 | 5.150 | 0 |
| J Informació i comunicacions | 9.662 | 8.484 | 1.178 | 0 |
| K Activitats financeres i d'assegurances | 13.993 | 12.733 | 1.260 | 0 |
| L Activitats immobiliàries | 3.150 | 2.317 | 833 | 0 |
| M Activitats professionals, científiques i tècniques | 22.471 | 15.773 | 6.698 | 0 |
| N Activitats administratives i servicis auxiliars | 27.868 | 24.896 | 2.971 | 1 |
| O Administració Pública i defensa; Seguretat Social obligatòria | 24.762 | 24.755 | 7 | 0 |
| P Educació | 20.120 | 18.767 | 1.353 | 0 |
| Q Activitats sanitàries i de servicis socials | 48.403 | 46.276 | 2.127 | 0 |
| R Activitats artístiques, recreatives i d'entreteniment | 6.774 | 5.766 | 1.001 | 7 |
| S Altres servicis | 10.656 | 7.397 | 3.255 | 4 |
| T Activitats de les llars com a ocupadors de personal domèstic; activitats de les llars com a productors de béns i servicis per a ús propi | 12.014 | 1.003 | 2 | 11.009 |
| U Activitats d'organitzacions i organismes extraterritorials | 37 | 37 | 0 | 0 |

*Nota: Personas afiliadas en alta el último día del mes. Nota: Persones afiliades en alta l'últim dia del mes.
Fuente: Ministerio de Empleo y Seguridad Social. Font: Ministeri d'Ocupació i Seguretat Social.*

4. Personas afiliadas del sector Servicios según división de actividad. Datos a último día del mes

4. Persones afiliades del sector Servicis segons divisió d'activitat. Dades a l'últim dia del mes

| | | Total | General | Autónomos / Autònoms | Otros / Altres |
|--------------|---|----------------|----------------|-------------------------|----------------|
| Total | | 277.212 | 232.757 | 42.934 | 1.521 |
| 45 | Venda i reparació de vehicles de motor i motocicletes | 3.869 | 2.863 | 1.006 | 0 |
| 46 | Comerç a l'engròs i intermediaris del comerç, excepte de vehicles de motor i motocicletes | 12.515 | 8.521 | 3.994 | 0 |
| 47 | Comerç al detall, excepte de vehicles de motor i motocicletes | 30.395 | 21.512 | 8.883 | 0 |
| 49 | Transport terrestre i per canonada | 9.749 | 6.836 | 2.913 | 0 |
| 50 | Transport marítim i per vies navegables interiors | 155 | 60 | 14 | 81 |
| 51 | Transport aeri | 147 | 145 | 2 | 0 |
| 52 | Emmagatzemament i activitats annexes al transport | 7.227 | 5.591 | 208 | 1.428 |
| 53 | Activitats postals i de correus | 2.033 | 1.952 | 81 | 0 |
| 55 | Servicis d'allotjament | 2.571 | 2.477 | 94 | 0 |
| 56 | Servicis de menjars i begudes | 20.692 | 15.636 | 5.056 | 0 |
| 58 | Edició | 1.671 | 1.467 | 204 | 0 |
| 59 | Activitats cinematogràfiques, de vídeo i de programes de televisió, gravació de so i edició musical | 491 | 369 | 122 | 0 |
| 60 | Activitats de programació i emissió de ràdio i televisió | 124 | 108 | 16 | 0 |
| 61 | Telecomunicacions | 2.765 | 2.620 | 145 | 0 |
| 62 | Programació, consultoria i altres activitats relacionades amb la informàtica | 3.943 | 3.394 | 549 | 0 |
| 63 | Servicis d'informació | 668 | 526 | 142 | 0 |
| 64 | Servicis financers, excepte assegurances i fons de pensions | 8.999 | 8.977 | 22 | 0 |
| 65 | Assegurances, reassegurances i fons de pensions, excepte Seguretat Social obligatòria | 2.687 | 2.644 | 43 | 0 |
| 66 | Activitats auxiliars als servicis financers i a les assegurances | 2.307 | 1.112 | 1.195 | 0 |
| 68 | Activitats immobiliàries | 3.150 | 2.317 | 833 | 0 |
| 69 | Activitats jurídiques i de comptabilitat | 9.427 | 6.576 | 2.851 | 0 |
| 70 | Activitats de les seus centrals; activitats de consultoria de gestió empresarial | 1.603 | 1.244 | 359 | 0 |
| 71 | Servicis tècnics d'arquitectura i enginyeria; assajos i anàlisis tècniques | 4.503 | 3.110 | 1.393 | 0 |
| 72 | Investigació i desenrotllament | 1.953 | 1.622 | 331 | 0 |
| 73 | Publicitat i estudis de mercat | 2.311 | 1.628 | 683 | 0 |
| 74 | Altres activitats professionals, científiques i tècniques | 2.266 | 1.359 | 907 | 0 |
| 75 | Activitats veterinàries | 408 | 234 | 174 | 0 |
| 77 | Activitats de lloguer | 2.528 | 1.350 | 1.178 | 0 |
| 78 | Activitats relacionades amb l'ocupació | 5.773 | 5.722 | 50 | 1 |
| 79 | Activitats d'agències de viatges, operadors turístics, servicis de reserves i activitats relacionades amb estos | 1.179 | 955 | 224 | 0 |
| 80 | Activitats de seguretat i investigació | 2.450 | 2.415 | 35 | 0 |
| 81 | Servicis a edificis i activitats de jardineria | 9.727 | 9.164 | 563 | 0 |
| 82 | Activitats administratives d'oficina i altres activitats auxiliars a les empreses | 6.211 | 5.290 | 921 | 0 |
| 84 | Administració pública i defensa; Seguretat Social obligatòria | 24.762 | 24.755 | 7 | 0 |
| 85 | Educació | 20.120 | 18.767 | 1.353 | 0 |
| 86 | Activitats sanitàries | 41.053 | 38.977 | 2.076 | 0 |
| 87 | Assistència en establiments residencials | 4.412 | 4.400 | 12 | 0 |
| 88 | Activitats de servicis socials sense allotjament | 2.938 | 2.899 | 39 | 0 |
| 90 | Activitats de creació, artístiques i espectacles | 1.568 | 1.029 | 539 | 0 |
| 91 | Activitats de biblioteques, arxius, museus i altres activitats culturals | 410 | 380 | 30 | 0 |
| 92 | Activitats de jocs d'atzar i apostes | 909 | 802 | 107 | 0 |
| 93 | Activitats esportives, recreatives i d'entreteniment | 3.887 | 3.555 | 325 | 7 |
| 94 | Activitats associatives | 3.834 | 3.473 | 357 | 4 |
| 95 | Reparació d'ordinadors, efectes personals i articles d'ús domèstic | 1.554 | 670 | 884 | 0 |
| 96 | Altres servicis personals | 5.268 | 3.254 | 2.014 | 0 |

*Nota: Personas afiliadas en alta el último día del mes. Nota: Persones afiliades en alta l'últim dia del mes.
Fuente: Ministerio de Empleo y Seguridad Social. Font: Ministeri d'Ocupació i Seguretat Social.*

Constitución y Extinción de Sociedades. Trimestre 3 / 2014

Constitució i Extinció de Societats. Trimestre 3 / 2014

1. Evolución anual de la constitución y extinción de Sociedades

1. Evolució anual de la constitució i extinció de Societats

| | Constitució | Extinció |
|------|-------------|----------|
| 2010 | 1.899 | 598 |
| 2011 | 2.125 | 583 |
| 2012 | 2.096 | 690 |
| 2013 | 2.221 | 790 |
| 2014 | 1.734 | 471 |

Nota: Los datos del último año corresponden al acumulado hasta el trimestre del informe. Fuente: BORME. Registro Mercantil.

Nota: Les dades de l'últim any corresponen a l'acumulat fins el trimestre de l'informe. Font: BORME. Registre Mercantil.

2. Evolución mensual de la constitución y extinción de Sociedades

2. Evolució mensual de la constitució i extinció de Societats

| | | Constitució | Extinció |
|------|-----------|-------------|----------|
| 2013 | Juliol | 171 | 65 |
| | Agost | 160 | 59 |
| | Setembre | 137 | 38 |
| | Octubre | 171 | 50 |
| | Novembre | 176 | 82 |
| | Diciembre | 204 | 89 |
| 2014 | Gener | 149 | 83 |
| | Febrero | 237 | 76 |
| | Març | 248 | 50 |
| | Abril | 227 | 53 |
| | Maig | 201 | 56 |
| | Juny | 206 | 47 |
| | Juliol | 189 | 35 |
| | Agost | 143 | 40 |
| | Setembre | 134 | 31 |

Fuente: BORME. Registro Mercantil. Font: BORME. Registre Mercantil.

Evolution mensual de la constitución y extinción de Sociedades
Evolució mensual de la constitució i extinció de Societats

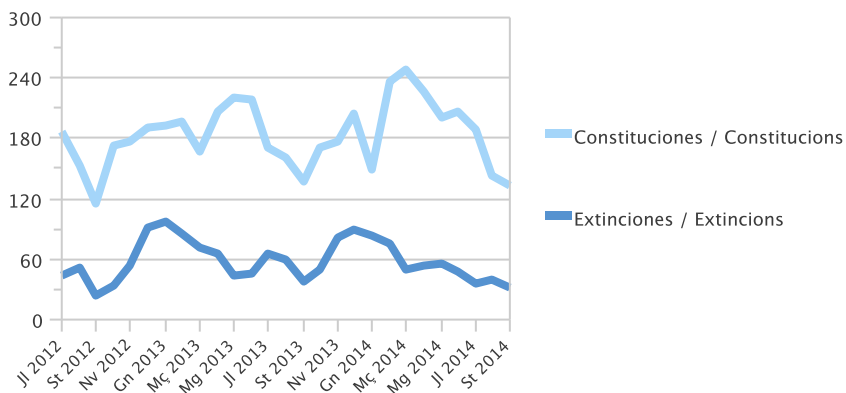

3. Constitución y extinción de Sociedades por distrito

3. Constitució i extinció de Societats per districte

| | Constitució | | Extinció | |
|----------------------|-------------|---------------|------------|---------------|
| | Total | % | Total | % |
| Total | 466 | 100,0% | 106 | 100,0% |
| 1. Ciutat Vella | 73 | 15,7% | 24 | 22,6% |
| 2. l'Eixample | 79 | 17,0% | 16 | 15,1% |
| 3. Extramurs | 56 | 12,0% | 12 | 11,3% |
| 4. Campanar | 26 | 5,6% | 4 | 3,8% |
| 5. la Saïdia | 14 | 3,0% | 2 | 1,9% |
| 6. el Pla del Real | 30 | 6,4% | 7 | 6,6% |
| 7. l'Olivereta | 13 | 2,8% | | |
| 8. Patraix | 21 | 4,5% | 5 | 4,7% |
| 9. Jesús | 7 | 1,5% | 4 | 3,8% |
| 10. Quatre Carreres | 30 | 6,4% | 6 | 5,7% |
| 11. Pobles Marítims | 21 | 4,5% | 3 | 2,8% |
| 12. Camins al Grau | 33 | 7,1% | 13 | 12,3% |
| 13. Algirós | 22 | 4,7% | 5 | 4,7% |
| 14. Benimaclet | 9 | 1,9% | 2 | 1,9% |
| 15. Rascanya | 8 | 1,7% | 3 | 2,8% |
| 16. Benicalap | 9 | 1,9% | | |
| 17. Pobles del Nord | 1 | 0,2% | | |
| 18. Pobles de l'Oest | 1 | 0,2% | | |
| 19. Pobles del Sud | 13 | 2,8% | | |

Fuente: BORME. Registro Mercantil. Font: BORME. Registre Mercantil.

4. Constitución y extinción de Sociedades según sector de actividad (CNAE 2009)

4. Constitució i extinció de Societats segons sector d'activitat (CNAE 2009)

| | Constitució | | Extinció | |
|--|-------------|---------------|------------|---------------|
| | Total | % | Total | % |
| Total | 466 | 100,0% | 106 | 100,0% |
| Agricultura, ramaderia, silvicultura i pesca | 4 | 0,9% | 2 | 1,9% |
| Indústria | 27 | 5,8% | 8 | 7,5% |
| Construcció | 54 | 11,6% | 25 | 23,6% |
| Servicis | 381 | 81,8% | 71 | 67,0% |

Fuente: BORME. Registro Mercantil. Font: BORME. Registre Mercantil.

Constitución de Sociedades según sector de actividad (CNAE 2009)
Constitució de Societats segons sector d'activitat (CNAE 2009)

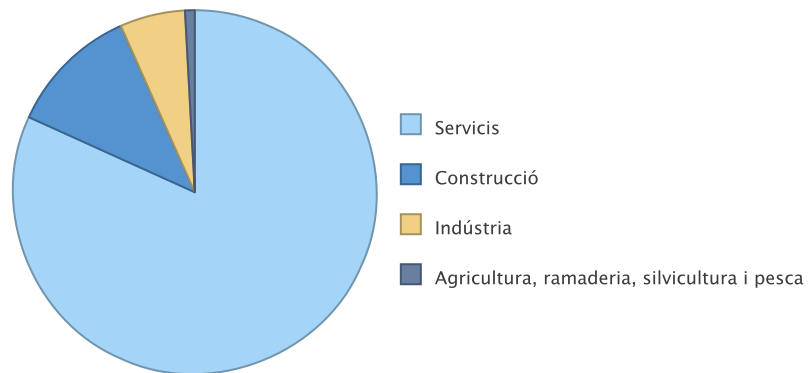

Extinció de Sociedades según sector de actividad (CNAE 2009)
Extinció de Societats segons sector d'activitat (CNAE 2009)

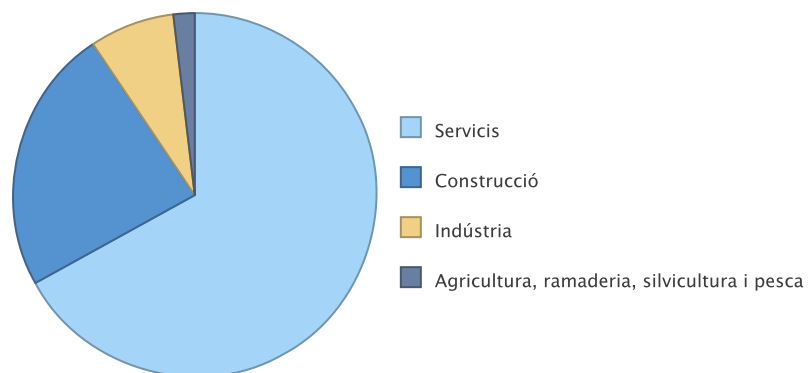

5. Constitución de Sociedades según divisiones de actividad (CNAE 2009) más frecuentes**5. Constitució de Societats segons divisions d'activitat (CNAE 2009) més freqüents**

| | | Constituciones / Constitucions |
|----|---|--------------------------------|
| 41 | Construcció d'edificis | 43 |
| 43 | Activitats de construcció especialitzada | 11 |
| 46 | Comerç a l'engròs i intermediaris del comerç, excepte de vehicles de motor i motocicletes | 75 |
| 47 | Comerç al detall, excepte de vehicles de motor i motocicletes | 43 |
| 56 | Servicis de menjar i begudes | 42 |
| 62 | Programació, consultoria i altres activitats relacionades amb la informàtica | 23 |
| 66 | Activitats auxiliars als servicis financers i a les assegurances | 12 |
| 68 | Activitats immobiliàries | 12 |
| 69 | Activitats jurídiques i de comptabilitat | 16 |
| 70 | Activitats de les seus centrals; activitats de consultoria de gestió empresarial | 27 |
| 85 | Educació | 12 |
| 86 | Activitats sanitàries | 13 |
| 93 | Activitats esportives, recreatives i d'entreteniment | 12 |

Fuente: BORME. Registro Mercantil. Font: BORME. Registre Mercantil.

6. Extinción de Sociedades según divisiones de actividad (CNAE 2009) más frecuentes**6. Extinció de Societats segons divisions d'activitat (CNAE 2009) més freqüents**

| | | Extinciones / Extincions |
|----|---|--------------------------|
| 41 | Construcció d'edificis | 20 |
| 43 | Activitats de construcció especialitzada | 5 |
| 46 | Comerç a l'engròs i intermediaris del comerç, excepte de vehicles de motor i motocicletes | 15 |
| 47 | Comerç al detall, excepte de vehicles de motor i motocicletes | 8 |
| 68 | Activitats immobiliàries | 5 |
| 71 | Servicis tècnics d'arquitectura i enginyeria; assajos i anàlisis tècniques | 6 |
| 73 | Publicitat i estudis de mercat | 5 |

Fuente: BORME. Registro Mercantil. Font: BORME. Registre Mercantil.

II. CONSUM I PREUS

II. CONSUMO Y PRECIOS

ÍNDIX

II.1. Índex de preus de consum

| | |
|--|----|
| Evolució mensual de l'IPC..... | 26 |
| Evolució mensual de l'IPC per grups a Espanya i a la província de València | 27 |

II.2. Transports

| | |
|--|----|
| Matriculacions de turismes..... | 28 |
| Altes a l'Impost de Vehicles de Tracció Mecànica segons tipus..... | 29 |
| Altes a l'Impost de Vehicles de Tracció Mecànica segons districte | 29 |
| Persones viatgeres a Metrovalencia per línia. Evolució anual..... | 30 |
| Persones viatgeres a Metrovalencia per línia. Evolució mensual..... | 30 |
| Persones viatgeres a l'EMT per títol de transport. Evolució anual..... | 31 |
| Persones viatgeres a l'EMT per títol de transport. Evolució mensual..... | 31 |
| Persones passatgeres, vols i càrrega a l'aeroport de València. Evolució anual | 32 |
| Persones passatgeres, vols i càrrega a l'aeroport de València. Evolució mensual..... | 32 |
| Trànsit de mercaderies segons tipus de navegació i tipus de moviment. Evolució anual | 33 |
| Trànsit de mercaderies al Port Autònom de València. Evolució mensual..... | 33 |
| Persones passatjeres segons tipus de moviment. Evolució anual..... | 34 |
| Persones passatjeres segons tipus de moviment. Evolució mensual | 34 |
| Trànsit de mercaderies segons tipus de càrrega. Evolució anual..... | 35 |
| Trànsit de mercaderies segons tipus de càrrega. Evolució mensual..... | 35 |
| Trànsit de TEU (Transport Equipament Unitari) segons tipus de navegació i de moviment. Evolució anual..... | 36 |
| Trànsit de TEU (Transport Equipament Unitari) al Port Autònom de València. Evolució mensual..... | 36 |

II.3. Comercialització de productes alimentaris

| | |
|---|----|
| Productes comercialitzats a Mercavalencia. Evolució anual..... | 37 |
| Fruites, hortalisses i creïlles. Evolució mensual del volum comercialitzat..... | 37 |
| Peix i marisc frescos. Evolució mensual del volum comercialitzat..... | 38 |
| Peix i marisc congelats. Evolució mensual del volum comercialitzat..... | 39 |
| Carn. Evolució mensual del volum comercialitzat..... | 40 |

ÍNDICE

II.1. Índice de precios de consumo

| | |
|---|----|
| Evolución mensual del IPC..... | 26 |
| Evolución mensual del IPC por grupos en España y en la provincia de Valencia..... | 27 |

II.2. Transportes

| | |
|--|----|
| Matriculaciones de turismos..... | 28 |
| Altas en el Impuesto de Vehículos de Tracción Mecánica según tipo..... | 29 |
| Altas en el Impuesto de Vehículos de Tracción Mecánica según distrito..... | 29 |
| Personas viajeras en Metrovalencia por línea. Evolución anual..... | 30 |
| Personas viajeras en Metrovalencia por línea. Evolución mensual..... | 30 |
| Personas viajeras en la EMT por título de transporte. Evolución anual..... | 31 |
| Personas viajeras en la EMT por título de transporte. Evolución mensual..... | 31 |
| Personas pasajeras, vuelos y carga en el aeropuerto de Valencia. Evolución anual | 32 |
| Personas pasajeras, vuelos y carga en el aeropuerto de Valencia. Evolución mensual..... | 32 |
| Tráfico de mercancías según tipo de navegación y tipo de movimiento. Evolución anual | 33 |
| Tráfico de mercancías en el Puerto Autónomo de Valencia. Evolución mensual..... | 33 |
| Personas pasajeras según tipo de movimiento. Evolución anual..... | 34 |
| Personas pasajeras según tipo de movimiento. Evolución mensual | 34 |
| Tráfico de mercancías según tipo de carga. Evolución anual..... | 35 |
| Tráfico de mercancías según tipo de carga. Evolución mensual | 35 |
| Tráfico de TEU (Transporte Equipamiento Unitario) según tipo de navegación y de movimiento. Evolución anual..... | 36 |
| Tráfico de TEU (Transporte Equipamiento Unitario) en el Puerto Autónomo de Valencia. Evolución mensual..... | 36 |

II.3. Comercialización de productos alimentarios

| | |
|--|----|
| Productos comercializados en Mercavalencia. Evolución anual..... | 37 |
| Fruitas, hortalizas y patatas. Evolución mensual del volumen comercializado..... | 37 |
| Pescado y marisco frescos. Evolución mensual del volumen comercializado | 38 |
| Pescado y marisco congelados. Evolución mensual del volumen comercializado..... | 39 |
| Carne. Evolución mensual del volumen comercializado .. | 40 |

II.4. Demanda turística

| | |
|---|----|
| Nombre de persones viatgeres i pernотacions. | 41 |
| Viatgers, pernотacions i estada mitjana segons lloc de residència | 41 |
| Oferta hotelera.. | 42 |
| Grau d'ocupació..... | 42 |

II.4. Demanda turística

| | |
|--|----|
| Número de personas viajeras y pernотaciones. | 41 |
| Viajeros, pernотaciones y estancia media según lugar de residencia | 41 |
| Oferta hotelera. | 42 |
| Grado de ocupación..... | 42 |



Índice de Precios de Consumo. 9 / 2014

Índex de Preus de Consum. 9 / 2014

1. Evolución mensual del IPC

1. Evolució mensual de l'IPC

| | | Provincia Valencia / Província València | | | Comunitat Valenciana | | | España / Espanya | | |
|------|-----------|---|------------------|----------------|----------------------|------------------|----------------|------------------|------------------|----------------|
| | | Índex | Variació Mensual | Variació anual | Índex | Variació Mensual | Variació anual | Índex | Variació Mensual | Variació anual |
| 2013 | Setembre | 103,8 | -0,4 | 0,3 | 103,6 | -0,3 | 0,2 | 103,8 | -0,2 | 0,3 |
| | Octubre | 104,3 | 0,5 | -0,1 | 104,0 | 0,4 | -0,2 | 104,3 | 0,4 | -0,1 |
| | Novembre | 104,5 | 0,2 | 0,1 | 104,2 | 0,2 | 0,1 | 104,5 | 0,2 | 0,2 |
| | Diciembre | 104,7 | 0,2 | 0,3 | 104,3 | 0,1 | 0,2 | 104,6 | 0,1 | 0,3 |
| 2014 | Gener | 103,4 | -1,2 | 0,2 | 103,0 | -1,3 | 0,1 | 103,2 | -1,3 | 0,2 |
| | Febrero | 103,2 | -0,2 | -0,2 | 102,9 | -0,1 | -0,2 | 103,1 | 0,0 | 0,0 |
| | Març | 103,4 | 0,2 | -0,3 | 103,1 | 0,2 | -0,3 | 103,4 | 0,2 | -0,1 |
| | Abril | 104,5 | 1,0 | 0,3 | 104,1 | 1,0 | 0,3 | 104,3 | 0,9 | 0,4 |
| | Maig | 104,5 | 0,0 | 0,2 | 104,2 | 0,1 | 0,2 | 104,3 | 0,0 | 0,2 |
| | Juny | 104,4 | -0,1 | 0,0 | 104,2 | -0,1 | 0,0 | 104,3 | 0,0 | 0,1 |
| | Juliol | 103,3 | -1,1 | -0,5 | 103,1 | -1,0 | -0,4 | 103,3 | -0,9 | -0,3 |
| | Agost | 103,6 | 0,2 | -0,6 | 103,3 | 0,2 | -0,6 | 103,5 | 0,2 | -0,5 |
| | Setembre | 103,6 | 0,0 | -0,2 | 103,4 | 0,1 | -0,2 | 103,7 | 0,2 | -0,2 |

Base 2011=100.
Fuente: Instituto Nacional de Estadística.

Índice de precios de consumo
Índex de preus de consum

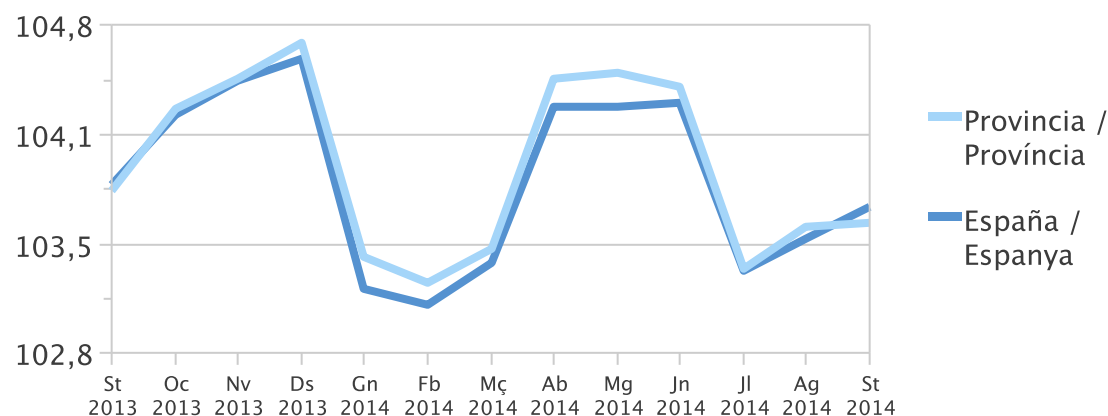

Inflación acumulada durante el año. Provincia de Valencia
Inflació acumulada durant l'any. Província de València

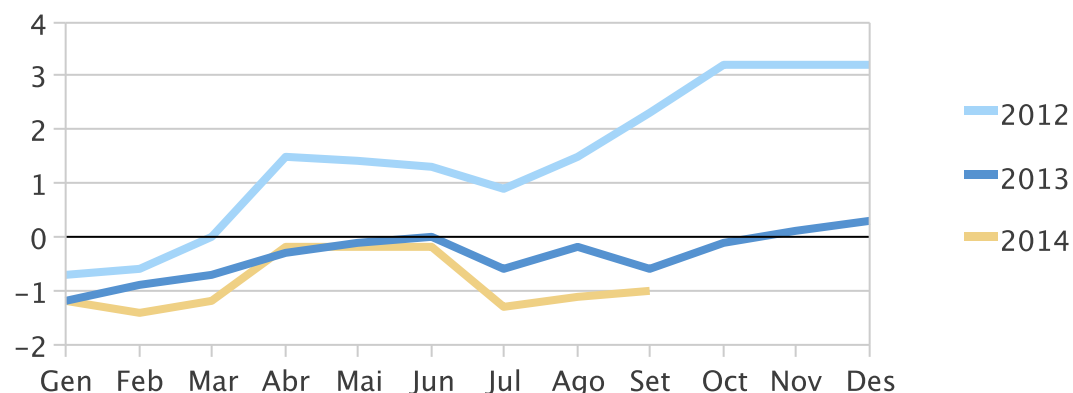

2. Evolución mensual del IPC por grupos en España y la provincia de Valencia

2. Evolució mensual de l'IPC per grups a Espanya i la província de València

| | | | Provincia Valencia / Província València | | | | Espanya / Espanya | | | |
|------------------------------------|------|----------|---|------------------|-----------------------------|----------------|-------------------|------------------|-----------------------------|----------------|
| | | | Índex | Variació Mensual | Variació en el que va d'any | Variació anual | Índex | Variació Mensual | Variació en el que va d'any | Variació anual |
| Aliments i begudes no alcohòliques | 2014 | Juliol | 104,9 | 0,0 | -1,2 | -2,0 | 104,2 | 0,0 | -1,1 | -2,0 |
| | | Agost | 105,2 | 0,4 | -0,9 | -2,1 | 104,5 | 0,2 | -0,9 | -2,2 |
| | | Setembre | 105,2 | 0,0 | -0,8 | -0,4 | 104,6 | 0,1 | -0,8 | -0,8 |
| Begudes alcohòliques i tabac | 2014 | Juliol | 114,8 | 0,4 | 0,3 | 0,8 | 114,1 | 0,5 | 0,4 | 0,6 |
| | | Agost | 114,8 | 0,1 | 0,3 | 0,5 | 114,2 | 0,1 | 0,5 | 0,4 |
| | | Setembre | 114,8 | 0,0 | 0,3 | 0,3 | 114,2 | 0,0 | 0,5 | 0,4 |
| Vestit i calçat | 2014 | Juliol | 92,1 | -13,2 | -14,7 | -0,2 | 92,4 | -12,9 | -15,4 | -0,2 |
| | | Agost | 90,9 | -1,2 | -15,7 | -0,4 | 91,2 | -1,3 | -16,4 | -0,3 |
| | | Setembre | 94,3 | 3,7 | -12,6 | 0,1 | 95,8 | 4,9 | -12,3 | 0,1 |
| Habitatge | 2014 | Juliol | 108,0 | -0,7 | -0,4 | 1,8 | 106,5 | -0,5 | -0,3 | 1,2 |
| | | Agost | 108,5 | 0,5 | 0,1 | 1,3 | 107,1 | 0,5 | 0,2 | 0,9 |
| | | Setembre | 110,3 | 1,7 | 1,8 | 2,9 | 108,7 | 1,4 | 1,6 | 2,2 |
| Utensilis de cuina i parament | 2014 | Juliol | 99,8 | -1,8 | -2,4 | -1,3 | 100,8 | -0,9 | -1,3 | -0,6 |
| | | Agost | 99,8 | 0,0 | -2,4 | -1,3 | 100,8 | 0,0 | -1,2 | -0,5 |
| | | Setembre | 100,2 | 0,4 | -2,0 | -1,3 | 101,0 | 0,2 | -1,0 | -0,6 |
| Medicina | 2014 | Juliol | 111,8 | -0,3 | 0,5 | 0,6 | 110,8 | -0,1 | 0,0 | -0,2 |
| | | Agost | 111,9 | 0,0 | 0,6 | 0,6 | 110,9 | 0,1 | 0,1 | -0,1 |
| | | Setembre | 111,6 | -0,2 | 0,4 | 0,2 | 110,6 | -0,3 | -0,2 | -0,4 |
| Transport | 2014 | Juliol | 104,9 | 0,3 | 0,1 | -0,6 | 105,8 | 0,2 | 0,8 | 0,1 |
| | | Agost | 104,7 | -0,2 | -0,1 | -1,1 | 105,5 | -0,3 | 0,5 | -0,4 |
| | | Setembre | 104,4 | -0,3 | -0,4 | -1,6 | 105,2 | -0,3 | 0,2 | -1,0 |
| Comunicacions | 2014 | Juliol | 86,2 | -1,2 | -4,2 | -6,1 | 86,3 | -1,2 | -4,2 | -6,0 |
| | | Agost | 86,2 | 0,0 | -4,2 | -6,1 | 86,3 | 0,0 | -4,1 | -6,0 |
| | | Setembre | 86,2 | 0,0 | -4,2 | -6,0 | 86,3 | 0,0 | -4,2 | -5,9 |
| Oci i cultura | 2014 | Juliol | 102,0 | 0,9 | 0,1 | -1,5 | 101,7 | 1,3 | 0,8 | -1,6 |
| | | Agost | 103,2 | 1,2 | 1,3 | -1,6 | 102,7 | 1,0 | 1,8 | -1,8 |
| | | Setembre | 100,7 | -2,4 | -1,1 | -1,5 | 99,8 | -2,8 | -1,1 | -2,0 |
| Ensenyança | 2014 | Juliol | 112,3 | 0,0 | 0,2 | 1,4 | 114,9 | 0,0 | 0,0 | 2,0 |
| | | Agost | 112,3 | 0,0 | 0,2 | 1,4 | 114,9 | 0,0 | 0,0 | 2,0 |
| | | Setembre | 113,3 | 0,9 | 1,0 | 1,9 | 115,3 | 0,4 | 0,4 | 2,0 |
| Hotels, cafés i restaurants | 2014 | Juliol | 103,5 | 0,9 | 2,5 | 0,5 | 102,8 | 0,7 | 1,8 | 0,4 |
| | | Agost | 104,6 | 1,1 | 3,6 | 0,6 | 103,6 | 0,8 | 2,6 | 0,6 |
| | | Setembre | 103,0 | -1,5 | 2,0 | 1,0 | 102,5 | -1,0 | 1,5 | 0,7 |
| Altres béns i serveis | 2014 | Juliol | 104,5 | -0,5 | 0,4 | 0,7 | 105,5 | -0,3 | 1,1 | 1,2 |
| | | Agost | 104,5 | 0,0 | 0,4 | 0,5 | 105,5 | 0,0 | 1,1 | 1,2 |
| | | Setembre | 104,5 | 0,0 | 0,5 | 0,5 | 105,5 | 0,0 | 1,1 | 1,2 |
| Índex General | 2014 | Juliol | 103,3 | -1,1 | -1,3 | -0,5 | 103,3 | -0,9 | -1,2 | -0,3 |
| | | Agost | 103,6 | 0,2 | -1,1 | -0,6 | 103,5 | 0,2 | -1,0 | -0,5 |
| | | Setembre | 103,6 | 0,0 | -1,0 | -0,2 | 103,7 | 0,2 | -0,9 | -0,2 |

Base 2011=100.

Fuente: Instituto Nacional de Estadística.

Matriculacions de turismes*Matriculaciones de turismos*

| | | València | Variació interanual | Província València | Variació interanual | Comunitat Valenciana | Variació interanual | Espanya | Variació interanual |
|-------------|--------------|---------------|---------------------|--------------------|---------------------|----------------------|---------------------|----------------|---------------------|
| 2009 | Total | 15.675 | -9,1% | 50.097 | -4,5% | 98.644 | -26,6% | 972.013 | -18,1% |
| 2010 | Total | 13.311 | -15,1% | 42.610 | -14,9% | 102.133 | 3,5% | 994.165 | 2,3% |
| 2011 | Total | 9.820 | -26,2% | 31.372 | -26,4% | 86.216 | -15,6% | 808.879 | -18,6% |
| 2012 | Total | 8.317 | -15,3% | 27.127 | -13,5% | 76.832 | -10,9% | 704.342 | -12,9% |
| 2013 | Total | 9.061 | 8,9% | 30.230 | 11,4% | 83.195 | 8,3% | 740.574 | 5,1% |
| | Setembre | 713 | 36,3% | 2.396 | 48,3% | 4.823 | 43,3% | 47.086 | 29,6% |
| | Octubre | 858 | 58,6% | 2.979 | 73,8% | 5.901 | 64,9% | 62.298 | 34,8% |
| | Novembre | 714 | 26,6% | 2.541 | 39,6% | 5.158 | 32,3% | 55.225 | 30,2% |
| | Desembre | 869 | 38,6% | 3.147 | 42,3% | 6.351 | 19,7% | 62.272 | 19,6% |
| 2014 | Gener | 687 | 0,9% | 2.224 | 1,6% | 4.455 | -16,6% | 53.382 | 5,2% |
| | Febrer | 894 | 52,6% | 2.737 | 30,3% | 8.881 | 39,6% | 70.934 | 19,3% |
| | Març | 819 | 9,2% | 2.591 | 9,3% | 9.127 | -21,1% | 81.945 | 10,9% |
| | Abril | 809 | 29,2% | 2.348 | 8,1% | 9.276 | 56,3% | 82.344 | 29,1% |
| | Maig | 960 | 25,2% | 3.105 | 27,3% | 9.527 | -14,1% | 84.896 | 18,0% |
| | Juny | 951 | 12,5% | 3.198 | 23,4% | 12.520 | 32,3% | 92.599 | 24,1% |
| | Juliol | 1.115 | 5,6% | 3.572 | 5,4% | 8.038 | 11,9% | 80.834 | 4,3% |
| | Agost | 701 | 17,6% | 2.395 | 25,3% | 4.933 | 22,4% | 48.179 | 15,3% |
| | Setembre | 862 | 20,9% | 2.862 | 19,4% | 6.077 | 26,0% | 59.804 | 27,0% |

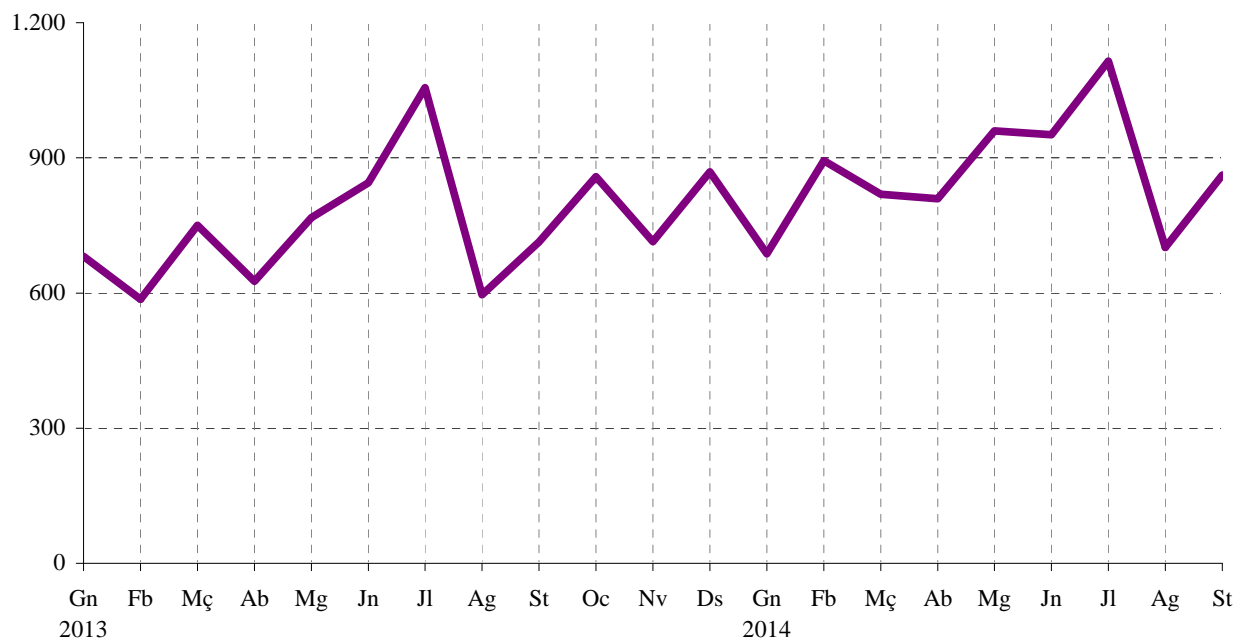
*Nota: Dades provisionals.**Font: Direcció General de Trànsit. Ministeri de l'Interior.***MATRICULACIÓ TURISMES A VALÈNCIA**

2.2. Altes a l'Impost de Vehicles de Tracció Mecànica segons tipus. 2009 - 20142.2. *Altas en el Impuesto de Vehículos de Tracción Mecánica según tipo. 2009 - 2014*

| | | Total | | Turismes | | Motocicletes | | Ciclomotors | |
|-------------|------------------|--------|------------|----------|------------|--------------|------------|-------------|------------|
| | | Altes | Var. anual | Altes | Var. anual | Altes | Var. anual | Altes | Var. anual |
| 2009 | Total | 20.251 | -20,4% | 16.426 | -10,5% | 2.470 | -43,7% | 557 | -49,9% |
| 2010 | Total | 17.806 | -12,1% | 14.110 | -14,1% | 2.433 | -1,5% | 416 | -25,3% |
| 2011 | Total | 13.536 | -24,0% | 10.226 | -27,5% | 1.989 | -18,2% | 296 | -28,8% |
| 2012 | Total | 11.528 | -14,8% | 9.022 | -11,8% | 1.686 | -15,2% | 253 | -14,5% |
| 2013 | Total | 12.174 | 5,6% | 9.605 | 6,5% | 1.842 | 9,3% | 215 | -15,0% |
| | Quart trimestre | 3.311 | 31,7% | 2.596 | 27,9% | 485 | 49,2% | 53 | 17,8% |
| 2014 | Primer trimestre | 3.145 | 18,2% | 2.534 | 18,3% | 431 | 18,7% | 39 | -25,0% |
| | Segon trimestre | 3.619 | 18,2% | 2.827 | 19,1% | 544 | 6,7% | 50 | -15,3% |
| | Tercer trimestre | 3.686 | 17,4% | 2.853 | 14,4% | 602 | 24,4% | 49 | -16,9% |

| | | Autobusos | | Camions | | Tractors | | Remolcs | |
|-------------|------------------|-----------|------------|---------|------------|----------|------------|---------|------------|
| | | Altes | Var. Anual | Altes | Var. anual | Altes | Var. anual | Altes | Var. anual |
| 2009 | Total | 23 | -23,3% | 493 | -45,2% | 108 | -71,2% | 174 | -39,6% |
| 2010 | Total | 39 | 69,6% | 554 | 12,4% | 116 | 7,4% | 138 | -20,7% |
| 2011 | Total | 15 | -61,5% | 763 | 37,7% | 127 | 9,5% | 120 | -13,0% |
| 2012 | Total | 8 | -46,7% | 301 | -60,6% | 150 | 18,1% | 108 | -10,0% |
| 2013 | Total | 6 | -25,0% | 325 | 8,0% | 108 | -28,0% | 73 | -32,4% |
| | Quart trimestre | 3 | 50,0% | 114 | 81,0% | 42 | 147,1% | 18 | -45,5% |
| 2014 | Primer trimestre | 0 | -100,0% | 86 | 32,3% | 26 | 30,0% | 29 | 61,1% |
| | Segon trimestre | 5 | 150,0% | 127 | 71,6% | 25 | -24,2% | 41 | 115,8% |
| | Tercer trimestre | 2 | - | 91 | 26,4% | 36 | 176,9% | 53 | 194,4% |

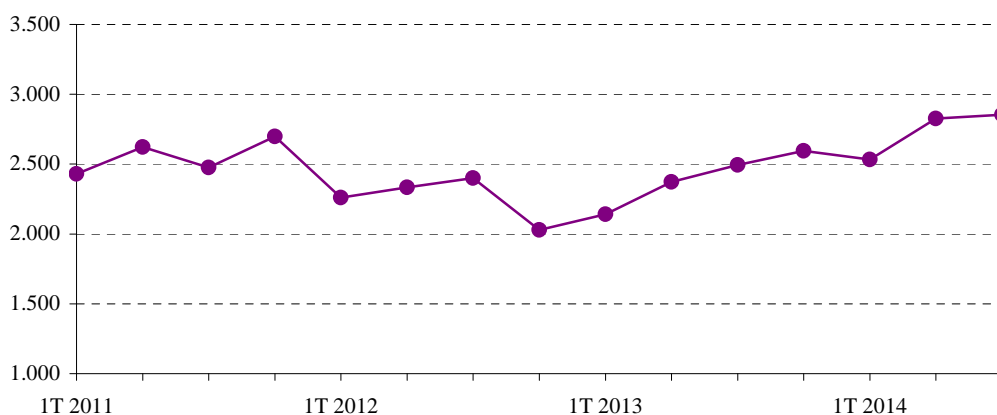
Font: *Impost de Vehicles de Tracció Mecànica. Oficina d'Estadística. Ajuntament de València.***EVOLUCIÓ TRIMESTRAL ALTES TURISMES A L'IVTM****2.3. Altes a l'Impost de Vehicles de Tracció Mecànica segons districte. Primer i segon trimestre 2014**2.3. *Altas en el Impuesto de Vehículos de Tracción Mecánica según distrito. Primer y segundo trimestre 2014*

| | 2n trim 2014 | | 3r trim 2014 | | 2n trim 2014 | | 3r trim 2014 | | |
|---------------------|--------------|----------|--------------|----------|----------------------|----------|--------------|----------|-----|
| | Vehicles | Turismes | Vehicles | Turismes | Vehicles | Turismes | Vehicles | Turismes | |
| València | 3.619 | 2.827 | 3.686 | 2.853 | | | | | |
| 1. Ciutat Vella | 161 | 97 | 221 | 161 | 11. Poblats Marítims | 241 | 175 | 246 | 172 |
| 2. l'Eixample | 248 | 205 | 231 | 179 | 12. Camins al Grau | 343 | 276 | 341 | 253 |
| 3. Extramurs | 195 | 151 | 196 | 143 | 13. Algirós | 142 | 113 | 147 | 123 |
| 4. Campanar | 190 | 146 | 191 | 144 | 14. Benimaclet | 150 | 125 | 159 | 135 |
| 5. la Saïdia | 166 | 119 | 179 | 124 | 15. Rascanya | 180 | 141 | 162 | 133 |
| 6. el Pla del Real | 190 | 163 | 181 | 127 | 16. Benicalap | 151 | 128 | 151 | 116 |
| 7. l'Olivereta | 246 | 188 | 275 | 224 | 17. Pobles del Nord | 35 | 24 | 35 | 28 |
| 8. Patraix | 356 | 288 | 338 | 279 | 18. Pobles de l'Oest | 49 | 43 | 41 | 36 |
| 9. Jesús | 178 | 147 | 210 | 172 | 19. Pobles del Sud | 104 | 81 | 96 | 80 |
| 10. Quatre Carreres | 269 | 203 | 250 | 197 | No hi consta | 25 | 14 | 36 | 27 |

Font: *Impost de Vehicles de Tracció Mecànica. Oficina d'Estadística. Ajuntament de València.*

Metrovalencia. 9/2014

Metrovalencia. 9/2014

1. Personas viajeras en Metrovalencia por línea. Evolución anual

1. Persones viatgeres a Metrovalencia per línia. Evolució anual

| | Total | Línea 1 | Línea 3 | Línea 4 | Línea 5 | Línea 6 |
|------|-------------------|------------|------------|-----------|------------|-----------|
| 2010 | 67.749.716 | 19.444.532 | 24.475.275 | 5.100.350 | 16.862.563 | 1.866.996 |
| 2011 | 64.914.791 | 18.809.798 | 21.512.498 | 6.057.172 | 15.926.511 | 2.608.812 |
| 2012 | 63.184.674 | 18.371.765 | 20.515.798 | 6.064.947 | 15.574.901 | 2.657.263 |
| 2013 | 59.891.375 | 17.406.218 | 19.523.417 | 5.761.790 | 14.694.481 | 2.505.469 |
| 2014 | 46.957.438 | 13.812.036 | 15.198.262 | 4.499.464 | 11.520.392 | 1.927.284 |

Nota: Los datos del último año corresponden al acumulado hasta el mes del informe. Nota: Les dades de l'últim any corresponen a l'acumulat fins el mes de l'informe.
Fuente / Font: Metrovalencia.

2. Personas viajeras en Metrovalencia por línea. Evolución mensual

2. Persones viatgeres a Metrovalencia per línia. Evolució mensual

| | | Total | Línea 1 | Línea 3 | Línea 4 | Línea 5 | Línea 6 |
|------|----------|------------------|-----------|-----------|---------|-----------|---------|
| 2013 | Setembre | 4.773.949 | 1.374.885 | 1.531.565 | 497.533 | 1.148.709 | 221.257 |
| | Octubre | 5.537.013 | 1.602.256 | 1.794.881 | 561.419 | 1.334.133 | 244.324 |
| | Novembre | 5.146.185 | 1.514.404 | 1.663.101 | 512.079 | 1.235.125 | 221.476 |
| | Desembre | 4.831.743 | 1.428.623 | 1.609.016 | 417.287 | 1.194.295 | 182.522 |
| 2014 | Gener | 4.908.706 | 1.493.559 | 1.622.635 | 410.742 | 1.205.871 | 175.899 |
| | Febrer | 5.027.805 | 1.499.810 | 1.624.651 | 497.112 | 1.197.519 | 208.713 |
| | Març | 6.756.567 | 1.969.839 | 2.263.922 | 580.228 | 1.710.214 | 232.364 |
| | Abril | 4.866.529 | 1.429.494 | 1.566.462 | 465.227 | 1.200.310 | 205.036 |
| | Maig | 5.327.352 | 1.560.151 | 1.714.814 | 527.441 | 1.297.067 | 227.879 |
| | Juny | 4.938.299 | 1.434.769 | 1.562.251 | 513.023 | 1.206.017 | 222.239 |
| | Juliol | 4.866.529 | 1.429.494 | 1.566.462 | 465.227 | 1.200.310 | 205.036 |
| | Agost | 5.327.352 | 1.560.151 | 1.714.814 | 527.441 | 1.297.067 | 227.879 |
| | Setembre | 4.938.299 | 1.434.769 | 1.562.251 | 513.023 | 1.206.017 | 222.239 |

Fuente / Font: Metrovalencia.

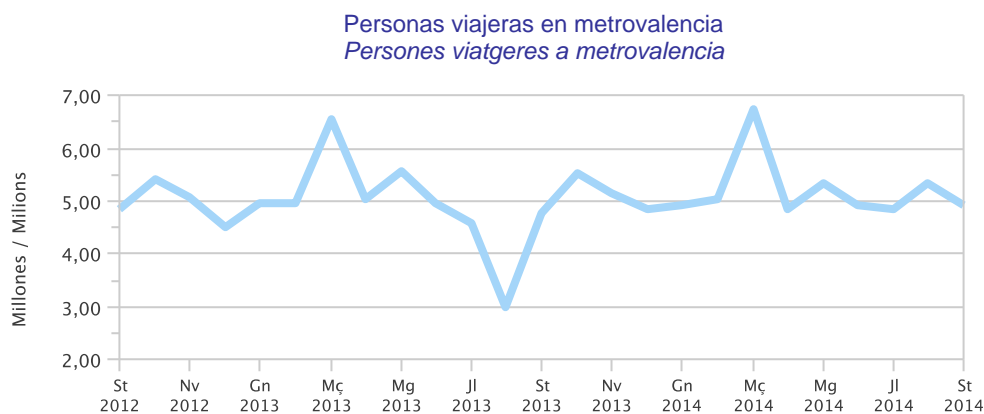

Empresa Municipal de Transportes de Valencia (EMT). 9/2014

Empresa Municipal de Transports de València (EMT). 9/2014

1. Personas viajeras en la EMT por título de transporte. Evolución anual

1. Persones viatgeres a l'EMT per títol de transport. Evolució anual

| | Total | Bitllet ordinari | EMT Jove | Targeta T1, T2 o T3 (transbordament) | Bonobús | Bono 10 (transbordament) | Targeta mensual | Targeta mensual Jove | Bono Oro (anual) | València CARD, 1-2-3 dies |
|------|-------------------|------------------|----------|--------------------------------------|------------|--------------------------|-----------------|----------------------|------------------|---------------------------|
| 2010 | 90.157.382 | 10.883.599 | | 263.627 | 34.303.758 | 4.264.636 | 9.017.239 | | 27.243.427 | 4.181.096 |
| 2011 | 89.256.724 | 10.265.255 | | 329.292 | 37.967.093 | 2.708.647 | 8.152.959 | | 25.952.110 | 3.881.368 |
| 2012 | 86.479.786 | 8.549.666 | | 244.453 | 37.776.792 | 2.703.336 | 6.814.952 | | 26.240.647 | 4.149.940 |
| 2013 | 85.893.640 | 8.257.964 | 122.818 | 278.348 | 37.378.943 | 2.210.767 | 6.353.006 | | 27.105.778 | 4.186.016 |
| 2014 | 64.019.717 | 6.164.681 | 737.412 | 246.562 | 27.207.811 | 1.529.410 | 4.387.340 | 9.731 | 20.408.783 | 3.327.987 |

Nota: Los datos del último año corresponden al acumulado hasta el mes del informe. Nota: Les dades de l'últim any corresponen a l'acumulat fins el mes de l'informe.
 Fuente: Empresa Municipal de Transportes de Valencia. Font: Empresa Municipal de Transports de València.

2. Personas viajeras en la EMT por título de transporte. Evolución mensual

2. Persones viatgeres a l'EMT per títol de transport. Evolució mensual

| | | Total | Bitllet ordinari | EMT Jove | Targeta T1, T2 o T3 (transbordament) | Bonobús | Bono 10 (transbordament) | Targeta mensual | Targeta mensual Jove | Bono Oro (anual) | València CARD, 1-2-3 dies |
|------|-----------|------------------|------------------|----------|--------------------------------------|-----------|--------------------------|-----------------|----------------------|------------------|---------------------------|
| 2013 | Setembre | 7.011.741 | 709.744 | | 30.039 | 3.050.642 | 185.334 | 495.698 | | 2.169.848 | 370.436 |
| | Octubre | 8.093.991 | 712.145 | | 26.250 | 3.521.646 | 198.975 | 624.742 | | 2.611.364 | 398.869 |
| | Novembre | 7.546.173 | 634.943 | 55.597 | 17.432 | 3.262.857 | 176.528 | 588.736 | | 2.430.985 | 379.095 |
| | Diciembre | 7.320.547 | 666.210 | 67.221 | 13.515 | 3.146.927 | 171.975 | 510.747 | | 2.393.516 | 350.436 |
| 2014 | Gener | 7.469.616 | 641.527 | 79.188 | 12.146 | 3.204.978 | 170.713 | 526.593 | | 2.436.325 | 398.146 |
| | Febrero | 7.331.687 | 584.949 | 118.910 | 12.418 | 3.168.824 | 168.003 | 541.028 | | 2.376.621 | 360.934 |
| | Març | 7.959.619 | 790.099 | 114.168 | 18.982 | 3.440.619 | 188.420 | 520.703 | | 2.500.366 | 386.262 |
| | Abril | 7.058.731 | 652.511 | 90.368 | 28.601 | 2.975.274 | 164.524 | 487.715 | | 2.317.587 | 342.151 |
| | Maig | 7.944.247 | 693.378 | 111.545 | 31.666 | 3.303.642 | 174.320 | 557.666 | | 2.675.859 | 396.171 |
| | Juny | 7.521.853 | 709.395 | 66.162 | 28.018 | 3.184.267 | 174.137 | 520.479 | | 2.492.600 | 346.795 |
| | Juliol | 6.922.402 | 749.227 | 34.597 | 31.617 | 3.034.499 | 183.201 | 477.750 | | 2.097.189 | 314.322 |
| | Agost | 4.460.241 | 643.547 | 18.786 | 42.866 | 1.811.123 | 127.357 | 275.649 | | 1.363.331 | 177.582 |
| | Setembre | 7.351.321 | 700.048 | 103.688 | 40.248 | 3.084.585 | 178.735 | 479.757 | 9.731 | 2.148.905 | 605.624 |

Fuente: Empresa Municipal de Transportes de Valencia. Font: Empresa Municipal de Transports de València.

Personas viajeras en la EMT
 Persones viatgeres a l'EMT

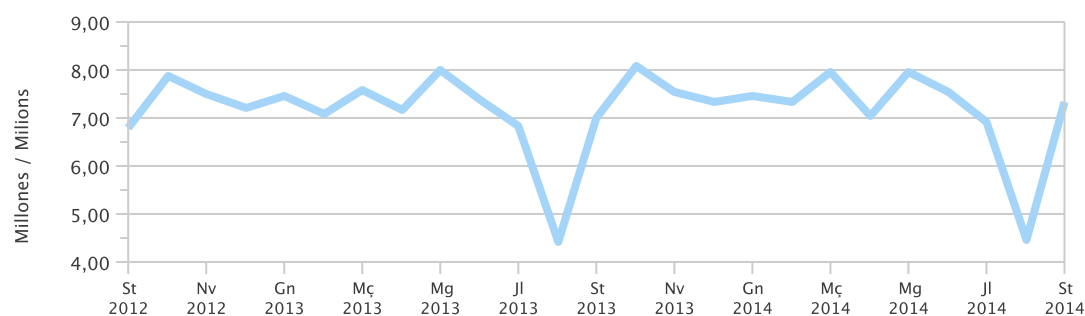

Aeropuerto de Valencia. 9/2014

Aeroport de València. 9/2014

1. Personas pasajeras, vuelos y carga en el aeropuerto de Valencia. Evolución anual

1. Persones passatgeres, vols i càrrega a l'aeroport de València. Evolució anual

| | Aeronaus | | Passatgers | | Mercaderia (kg) | |
|------|----------|------------|------------|------------|-----------------|------------|
| | Total | Var. Anual | Total | Var. Anual | Total | Var. Anual |
| 2010 | 77.802 | -4,1 | 4.934.272 | 3,9 | 11.427.867 | 16,6 |
| 2011 | 70.397 | -9,5 | 4.979.511 | 0,9 | 10.513.561 | -8,0 |
| 2012 | 59.824 | -15,0 | 4.752.020 | -4,6 | 11.125.537 | 5,8 |
| 2013 | 57.163 | -4,4 | 4.599.990 | -3,2 | 11.657.987 | 4,8 |
| 2014 | 43.154 | -2,0 | 3.568.352 | -1,1 | 8.518.756 | -0,5 |

Nota: Los datos del último año corresponden al acumulado hasta el mes del informe. Nota: Les dades de l'últim any corresponen a l'acumulat fins el mes de l'informe.
Fuente: Aeropuertos Españoles y Navegación Aérea (AENA). Font: Aeroports Espanyols i Navegació Aèrea (AENA).

2. Personas pasajeras, vuelos y carga en el aeropuerto de Valencia. Evolución mensual

2. Persones passatgeres, vols i càrrega a l'aeroport de València. Evolució mensual

| | | Aeronaus | | Passatgers | | Mercaderia (kg) | |
|------|-----------|----------|------------|------------|------------|-----------------|------------|
| | | Total | Var. Anual | Total | Var. Anual | Total | Var. Anual |
| 2013 | Setembre | 5.116 | -7,8 | 449.960 | -2,1 | 915.629 | -8,2 |
| | Octubre | 5.162 | -2,3 | 419.210 | 2,9 | 1.175.834 | 14,0 |
| | Novembre | 4.125 | -4,9 | 297.032 | 2,4 | 970.425 | -1,8 |
| | Diciembre | 3.846 | -6,3 | 276.446 | -3,0 | 946.847 | 2,1 |
| 2014 | Gener | 3.894 | -3,0 | 254.279 | -3,5 | 852.578 | -12,4 |
| | Febrero | 3.744 | -0,3 | 257.069 | -2,7 | 994.254 | 6,5 |
| | Març | 4.186 | -6,1 | 322.679 | -10,0 | 973.803 | 10,1 |
| | Abril | 4.895 | -1,1 | 416.166 | 0,7 | 1.052.634 | 0,9 |
| | Maig | 5.080 | -2,4 | 407.459 | -1,0 | 963.617 | -13,6 |
| | Juny | 5.220 | 0,4 | 433.491 | 0,9 | 987.352 | 13,4 |
| | Juliol | 5.418 | -5,1 | 495.943 | -1,6 | 1.070.486 | 9,5 |
| | Agost | 5.505 | -2,1 | 534.840 | 4,2 | 675.782 | -20,7 |
| | Setembre | 5.212 | 1,9 | 446.426 | -0,8 | 948.250 | 3,6 |

Fuente: Aeropuertos Españoles y Navegación Aérea (AENA). Font: Aeroports Espanyols i Navegació Aèrea (AENA).

Evolución mensual del número de pasajeros
Evolució mensual del nombre de passatgers

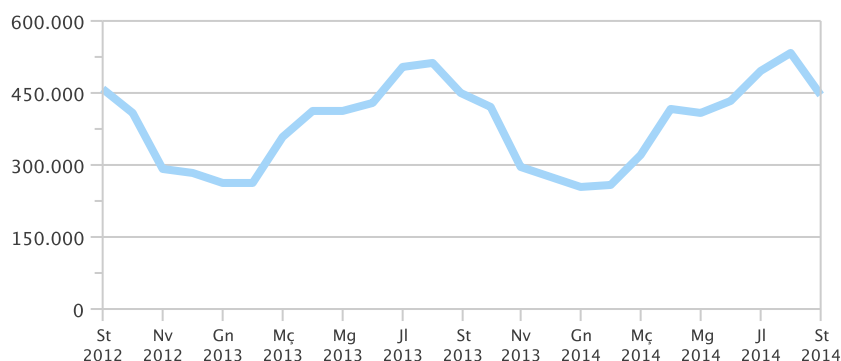

Puerto Autónomo de Valencia. 9/2014

Port Autònom de València. 9/2014

1. Tráfico de mercancías según tipo de navegación y tipo de movimiento. Evolución anual

1. Trànsit de mercaderies segons tipus de navegació i tipus de moviment. Evolució anual

| | Total | Cabotatge | | | | Exterior | | | |
|------|-------------------|-----------|------------|-----------------|--------------------|------------|------------|-----------------|--------------------|
| | | Càrrega | Descàrrega | Trànsit Càrrega | Trànsit Descàrrega | Càrrega | Descàrrega | Trànsit Càrrega | Trànsit Descàrrega |
| 2010 | 56.621.361 | 2.333.870 | 1.396.354 | 664.103 | 849.548 | 11.052.309 | 9.551.554 | 15.413.111 | 15.360.512 |
| 2011 | 59.214.048 | 2.446.955 | 1.427.691 | 820.192 | 1.079.731 | 12.573.348 | 9.554.212 | 15.568.858 | 15.743.061 |
| 2012 | 59.999.446 | 2.459.701 | 1.401.370 | 898.551 | 1.356.151 | 14.005.167 | 8.792.188 | 15.502.539 | 15.583.779 |
| 2013 | 58.002.600 | 2.791.923 | 1.552.207 | 970.461 | 1.125.886 | 13.358.888 | 9.020.485 | 14.801.568 | 14.381.182 |
| 2014 | 43.944.033 | 2.342.878 | 1.350.616 | 685.066 | 763.439 | 10.532.608 | 6.954.166 | 10.751.559 | 10.563.701 |

Nota: Mercancía en toneladas. Los datos del último año corresponden al acumulado hasta el mes del informe y son provisionales hasta que el año esté completo.

Nota: Mercadería en tones. Les dades de l'últim any corresponen a l'acumulat fins el mes de l'informe i son provisionals fins que l'any estiga complet.

Fuente: Puerto Autónomo de Valencia. Font: Port Autònom de València.

2. Tráfico de mercancías en el Puerto Autónomo de Valencia. Evolución mensual

2. Trànsit de mercaderies al Port Autònom de València. Evolució mensual

| | | Total | Cabotatge | | | | Exterior | | | |
|------|-----------|------------------|-----------|------------|-----------------|--------------------|-----------|------------|-----------------|--------------------|
| | | | Càrrega | Descàrrega | Trànsit Càrrega | Trànsit Descàrrega | Càrrega | Descàrrega | Trànsit Càrrega | Trànsit Descàrrega |
| 2013 | Setembre | 4.438.885 | 234.012 | 129.996 | 84.557 | 80.088 | 1.088.535 | 771.253 | 1.068.727 | 981.717 |
| | Octubre | 4.811.948 | 221.143 | 135.175 | 96.658 | 103.879 | 1.181.807 | 749.832 | 1.171.326 | 1.152.128 |
| | Novembre | 4.486.127 | 198.861 | 111.333 | 81.777 | 78.121 | 1.060.415 | 710.511 | 1.159.521 | 1.085.588 |
| | Diciembre | 4.806.540 | 210.196 | 122.649 | 87.132 | 82.605 | 1.097.997 | 742.866 | 1.164.174 | 1.298.921 |
| 2014 | Gener | 4.271.754 | 213.118 | 117.649 | 74.588 | 87.446 | 913.031 | 709.523 | 1.137.757 | 1.018.642 |
| | Febrero | 4.283.691 | 229.043 | 155.797 | 67.154 | 75.906 | 1.102.116 | 651.711 | 1.006.131 | 995.833 |
| | Març | 5.040.344 | 262.103 | 142.198 | 81.708 | 104.723 | 1.202.340 | 800.258 | 1.252.053 | 1.194.961 |
| | Abril | 4.597.920 | 252.961 | 151.103 | 70.243 | 79.652 | 938.645 | 723.624 | 1.174.874 | 1.206.818 |
| | Maig | 5.791.937 | 306.151 | 165.051 | 79.370 | 95.061 | 1.591.151 | 897.642 | 1.312.243 | 1.345.268 |
| | Juny | 5.216.906 | 294.009 | 170.288 | 86.538 | 93.883 | 1.260.326 | 759.778 | 1.286.555 | 1.265.529 |
| | Juliol | 4.956.049 | 293.307 | 163.505 | 79.137 | 85.107 | 1.255.665 | 817.795 | 1.012.399 | 1.249.134 |
| | Agost | 4.964.253 | 250.239 | 137.150 | 82.951 | 73.337 | 1.095.969 | 767.351 | 1.394.016 | 1.163.240 |
| | Setembre | 4.821.179 | 241.947 | 147.875 | 63.377 | 68.324 | 1.173.365 | 826.484 | 1.175.531 | 1.124.276 |

Nota: Mercancía en toneladas. Los datos del último año son provisionales hasta que el año esté completo.

Nota: Mercadería en tones. Les dades de l'últim any son provisionals fins que l'any estiga complet.

Fuente: Puerto Autónomo de Valencia. Font: Port Autònom de València.

Evolución mensual del tráfico de mercancías en el Puerto Autónomo de Valencia
 Evolució mensual del trànsit de mercaderies al Port Autònom de València

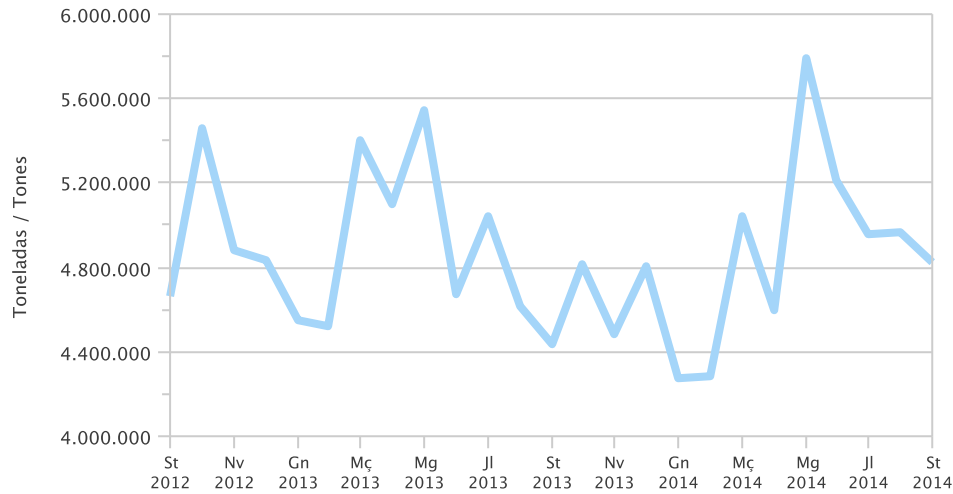

3. Personas pasajeras según tipo de movimiento. Evolución anual

3. Persones passatjeres segons tipus de moviment. Evolució anual

| | Total | Càrrega | Descàrrega |
|------|---------|---------|------------|
| 2010 | 503.278 | 169.958 | 333.320 |
| 2011 | 716.443 | 225.951 | 490.492 |
| 2012 | 778.687 | 211.637 | 567.050 |
| 2013 | 820.694 | 215.203 | 605.491 |
| 2014 | 494.898 | 156.402 | 338.496 |

Nota: Los datos del último año corresponden al acumulado hasta el mes del informe y son provisionales hasta que el año esté completo.

Nota: Les dades de l'últim any corresponen a l'acumulat fins el mes de l'informe i son provisionals fins que l'any estiga complet.

Fuente: Puerto Autónomo de Valencia. Font: Port Autònom de València.

4. Personas pasajeras según tipo de movimiento. Evolución mensual

4. Persones passatjeres segons tipus de moviment. Evolució mensual

| | | Total | Càrrega | Descàrrega |
|------|-----------|---------|---------|------------|
| 2013 | Setembre | 73.658 | 19.428 | 54.230 |
| | Octubre | 110.705 | 19.107 | 91.598 |
| | Novembre | 71.608 | 11.211 | 60.397 |
| | Diciembre | 36.155 | 8.879 | 27.276 |
| 2014 | Gener | 30.691 | 12.838 | 17.853 |
| | Febrero | 21.676 | 7.190 | 14.486 |
| | Març | 26.307 | 12.275 | 14.032 |
| | Abril | 65.179 | 20.232 | 44.947 |
| | Maig | 56.241 | 17.345 | 38.896 |
| | Juny | 62.936 | 23.622 | 39.314 |
| | Juliol | 74.331 | 21.664 | 52.667 |
| | Agost | 80.287 | 26.074 | 54.213 |
| | Setembre | 77.250 | 15.162 | 62.088 |

Nota: Los datos del último año son provisionales hasta que el año esté completo.

Nota: Les dades de l'últim any son provisionals fins que l'any estiga complet.

Fuente: Puerto Autónomo de Valencia. Font: Port Autònom de València.

Evolución mensual del número de personas pasajeras en el Puerto Autónomo de Valencia
Evolució mensual de persones passatjeres al Port Autònom de València

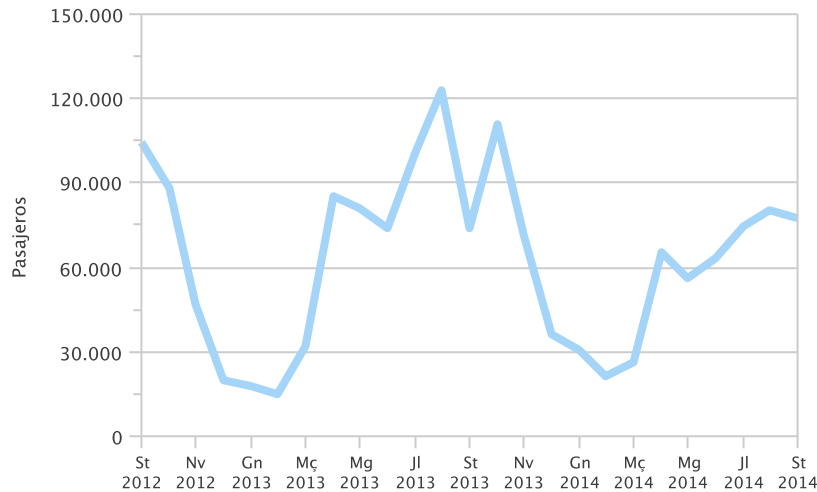

5. Tráfico de mercancías según tipo de carga. Evolución anual

5. Trànsit de mercaderies segons tipus de càrrega. Evolució anual

| | Total | Granel Líquid total | Granel Sòlids | Mercaderia General Containeritzada | Mercaderia General no Containeritzada |
|------|-------------------|---------------------|---------------|------------------------------------|---------------------------------------|
| 2010 | 56.621.311 | 1.347.005 | 2.273.244 | 48.515.991 | 4.485.071 |
| 2011 | 59.214.048 | 1.358.155 | 2.023.938 | 50.499.197 | 5.332.758 |
| 2012 | 59.999.446 | 1.450.152 | 1.398.146 | 51.759.894 | 5.391.254 |
| 2013 | 58.002.598 | 1.234.334 | 1.336.607 | 49.513.257 | 5.918.400 |
| 2014 | 43.827.681 | 983.117 | 969.468 | 36.443.432 | 5.431.664 |

Nota: Mercancía en toneladas. Los datos del último año corresponden al acumulado hasta el mes del informe y son provisionales hasta que el año esté completo.

Nota: Mercaderia en tones. Les dades de l'últim any corresponen a l'acumulat fins el mes de l'informe i son provisionals fins que l'any estiga complet.

Fuente: Puerto Autónomo de Valencia. Font: Port Autònom de València.

6. Tráfico de mercancías según tipo de carga. Evolución mensual

6. Trànsit de mercaderies segons tipus de càrrega. Evolució mensual

| | | Total | Granel Líquid total | Granel Sòlids | Mercaderia General Containeritzada | Mercaderia General no Containeritzada |
|------|-----------|------------------|---------------------|---------------|------------------------------------|---------------------------------------|
| 2013 | Setembre | 4.438.885 | 74.918 | 148.025 | 3.719.098 | 496.844 |
| | Octubre | 4.811.948 | 83.613 | 95.497 | 4.081.963 | 550.875 |
| | Novembre | 4.486.127 | 88.094 | 119.638 | 3.792.054 | 486.341 |
| | Diciembre | 4.806.540 | 105.784 | 127.224 | 4.123.617 | 449.915 |
| 2014 | Gener | 4.197.166 | 145.638 | 107.301 | 3.469.316 | 474.911 |
| | Febrero | 4.241.927 | 56.446 | 16.785 | 3.614.350 | 554.346 |
| | Març | 5.040.344 | 111.853 | 193.545 | 4.174.353 | 560.593 |
| | Abril | 4.597.920 | 31.159 | 122.421 | 3.999.132 | 445.208 |
| | Maig | 5.791.937 | 122.958 | 205.568 | 4.546.964 | 916.447 |
| | Juny | 5.216.906 | 134.426 | 43.941 | 4.375.192 | 663.347 |
| | Juliol | 4.956.049 | 133.347 | 67.133 | 4.050.607 | 704.962 |
| | Agost | 4.964.253 | 135.158 | 82.465 | 4.243.667 | 502.963 |
| | Setembre | 4.821.179 | 112.132 | 130.309 | 3.969.851 | 608.887 |

Nota: Mercancía en toneladas. Los datos del último año son provisionales hasta que el año esté completo.

Nota: Mercaderia en tones. Les dades de l'últim any son provisionals fins que l'any estiga complet.

Fuente: Puerto Autónomo de Valencia. Font: Port Autònom de València.

7. Tráfico de TEU (Transporte Equipamiento Unitario) según tipo de navegación y de movimiento. Evolución anual

7. Trànsit de TEU (Transport Equipament Unitari) segons tipus de navegació i de moviment. Evolució anual

| | Total | Cabotatge | | | | Exterior | | | |
|------|------------------|-----------|------------|-----------------|--------------------|-----------|------------|-----------------|--------------------|
| | | Càrrega | Descàrrega | Trànsit Càrrega | Trànsit Descàrrega | Càrrega | Descàrrega | Trànsit Càrrega | Trànsit Descàrrega |
| 2010 | 4.142.100 | 48.890 | 34.320 | 50.874 | 54.312 | 965.329 | 938.107 | 1.016.847 | 1.033.421 |
| 2011 | 4.275.853 | 62.505 | 43.573 | 58.042 | 70.210 | 950.862 | 992.656 | 1.037.649 | 1.060.356 |
| 2012 | 4.439.401 | 65.370 | 50.468 | 60.593 | 85.527 | 1.045.660 | 997.204 | 1.056.585 | 1.077.994 |
| 2013 | 4.298.886 | 62.772 | 59.921 | 63.650 | 73.697 | 1.011.945 | 1.006.003 | 1.008.492 | 1.012.406 |
| 2014 | 3.272.786 | 50.758 | 53.741 | 49.630 | 51.675 | 695.355 | 712.792 | 839.134 | 819.701 |

Nota: Los datos del último año corresponden al acumulado hasta el mes del informe y son provisionales hasta que el año esté completo.

Nota: Les dades de l'últim any corresponen a l'acumulat fins el mes de l'informe i son provisionals fins que l'any estiga complet.
Fuente: Puerto Autónomo de Valencia. Font: Port Autònom de València.

8. Tráfico de TEU (Transporte Equipamiento Unitario) en el Puerto Autónomo de Valencia. Evolución mensual

8. Trànsit de TEU (Transport Equipament Unitari) al Port Autònom de València. Evolució mensual

| | | Total | Cabotatge | | | | Exterior | | | |
|------|-----------|----------------|-----------|------------|-----------------|--------------------|----------|------------|-----------------|--------------------|
| | | | Càrrega | Descàrrega | Trànsit Càrrega | Trànsit Descàrrega | Càrrega | Descàrrega | Trànsit Càrrega | Trànsit Descàrrega |
| 2013 | Setembre | 350.771 | 6.829 | 5.467 | 5.355 | 5.393 | 94.440 | 92.307 | 72.838 | 68.142 |
| | Octubre | 356.893 | 4.147 | 5.051 | 6.513 | 6.584 | 85.079 | 84.420 | 82.772 | 82.327 |
| | Novembre | 332.246 | 4.634 | 4.932 | 5.259 | 5.142 | 73.737 | 69.585 | 80.865 | 88.092 |
| | Diciembre | 353.672 | 5.609 | 6.111 | 5.766 | 5.586 | 75.149 | 75.300 | 82.309 | 97.842 |
| 2014 | Gener | 316.340 | 4.831 | 5.519 | 5.071 | 5.857 | 64.921 | 65.395 | 85.529 | 79.217 |
| | Febrero | 331.195 | 5.683 | 5.374 | 5.407 | 4.977 | 71.468 | 73.037 | 84.086 | 81.163 |
| | Març | 351.733 | 5.276 | 6.062 | 5.487 | 6.944 | 71.010 | 65.122 | 96.384 | 95.448 |
| | Abril | 351.130 | 5.559 | 5.171 | 4.719 | 5.181 | 72.504 | 67.171 | 93.556 | 97.269 |
| | Maig | 395.890 | 6.424 | 5.766 | 5.603 | 6.267 | 81.887 | 75.600 | 106.468 | 107.875 |
| | Juny | 380.985 | 6.731 | 9.674 | 6.443 | 6.385 | 76.671 | 78.817 | 97.595 | 98.669 |
| | Juliol | 366.478 | 5.491 | 6.418 | 5.880 | 6.122 | 76.327 | 91.043 | 80.544 | 94.653 |
| | Agost | 398.602 | 5.613 | 4.692 | 6.050 | 5.257 | 95.745 | 99.520 | 97.315 | 84.410 |
| | Setembre | 380.433 | 5.150 | 5.065 | 4.970 | 4.685 | 84.822 | 97.087 | 97.657 | 80.997 |

Nota: Los datos del último año son provisionales hasta que el año esté completo.

Nota: Les dades de l'últim any son provisionals fins que l'any estiga complet.

Fuente: Puerto Autónomo de Valencia. Font: Port Autònom de València.

Mercavalencia. Productos comercializados. Mes 9 / 2014

Mercavalencia. Productes comercialitzats. Mes 9 / 2014

1. Productos comercializados en Mercavalencia. Evolución anual

1. Productes comercialitzats a Mercavalencia. Evolució anual

| | 2010 | 2011 | 2012 | 2013 | 2014 |
|-----------------|----------|----------|-----------|-----------|----------|
| Fruites | 94.680,9 | 98.335,2 | 102.176,6 | 105.714,6 | 71.818,3 |
| Hortalisses | 95.325,7 | 98.351,9 | 100.294,4 | 102.198,3 | 69.340,6 |
| Creïlles | 22.892,9 | 23.865,4 | 24.879,2 | 25.867,2 | 17.495,1 |
| Peix fresc | 38.791,2 | 40.311,3 | 41.892,1 | 43.465,0 | 28.949,2 |
| Marisc fresc | 21.822,7 | 22.632,7 | 23.474,0 | 24.301,8 | 16.099,4 |
| Peix congelat | 15.798,2 | 16.398,8 | 17.022,0 | 17.637,4 | 12.370,1 |
| Marisc congelat | 16.430,4 | 17.064,9 | 17.724,2 | 18.379,1 | 11.359,4 |
| Vaquí | 2.305,1 | 2.320,5 | 2.179,4 | 1.870,7 | 1.240,8 |
| Oví | 717,3 | 710,9 | 603,2 | 650,5 | 355,1 |
| Porcí | 49.516,1 | 52.145,9 | 52.527,2 | 51.565,9 | 41.697,9 |

Nota: Datos en toneladas. Los datos del último año corresponden al acumulado hasta el mes del informe.

Nota: Dades en tones. Les dades de l'últim any corresponen a l'acumulat fins el mes de l'informe.

Fuente/Font: Mercavalencia

2. Frutas, hortalizas y patatas. Evolución mensual del volumen comercializado

2. Fruites, hortalisses i creïlles. Evolució mensual del volum comercialitzat

| | | Fruites | | | Hortalisses | | | Creïlles | | |
|------|----------|----------|--------------|------------|-------------|--------------|------------|----------|--------------|------------|
| | | Total | Var. Mensual | Var. Anual | Total | Var. Mensual | Var. Anual | Total | Var. Mensual | Var. Anual |
| 2013 | Setembre | 9.866,8 | 8,2 | 4,0 | 8.703,0 | 5,7 | 1,9 | 1.741,6 | -24,7 | 4,0 |
| | Octubre | 11.036,5 | 11,9 | 4,0 | 9.870,2 | 13,4 | 1,9 | 2.332,2 | 33,9 | 4,0 |
| | Novembre | 11.194,0 | 1,4 | 4,1 | 10.285,0 | 4,2 | 2,6 | 2.827,6 | 21,2 | 4,0 |
| | Desembre | 10.322,3 | -7,8 | 3,6 | 11.546,6 | 12,3 | 1,3 | 3.012,4 | 6,5 | 4,0 |
| 2014 | Gener | 6.591,6 | -36,1 | 1,2 | 7.935,0 | -31,3 | 1,1 | 2.369,6 | -21,3 | 1,5 |
| | Febrer | 6.714,4 | 1,9 | 4,0 | 6.527,7 | -17,7 | 2,8 | 2.048,0 | -13,6 | 4,5 |
| | Març | 5.779,7 | -13,9 | -0,4 | 6.397,6 | -2,0 | -0,8 | 1.920,2 | -6,2 | -0,2 |
| | Abril | 6.020,1 | 4,2 | -4,5 | 6.771,3 | 5,8 | -4,4 | 1.785,5 | -7,0 | -4,5 |
| | Maig | 7.461,4 | 23,9 | -4,6 | 7.726,3 | 14,1 | -4,2 | 1.600,8 | -10,3 | -4,7 |
| | Juny | 9.097,8 | 21,9 | -3,9 | 8.051,4 | 4,2 | -3,6 | 1.728,1 | 8,0 | -4,2 |
| | Juliol | 11.307,1 | 24,3 | -4,3 | 9.111,7 | 13,2 | -3,1 | 1.968,5 | 13,9 | -4,7 |
| | Agost | 9.402,5 | -16,8 | 3,1 | 8.392,8 | -7,9 | 1,9 | 2.411,3 | 22,5 | 4,2 |
| | Setembre | 9.443,7 | 0,4 | -4,3 | 8.426,8 | 0,4 | -3,2 | 1.663,1 | -31,0 | -4,5 |

Nota: Datos en toneladas. Nota: Dades en tones

Fuente/Font: Mercavalencia

Frutas, hortalizas y patatas. Evolución mensual del volumen comercializado
 Fruites, hortalisses i creïlles. Evolució mensual del volum comercialitzat

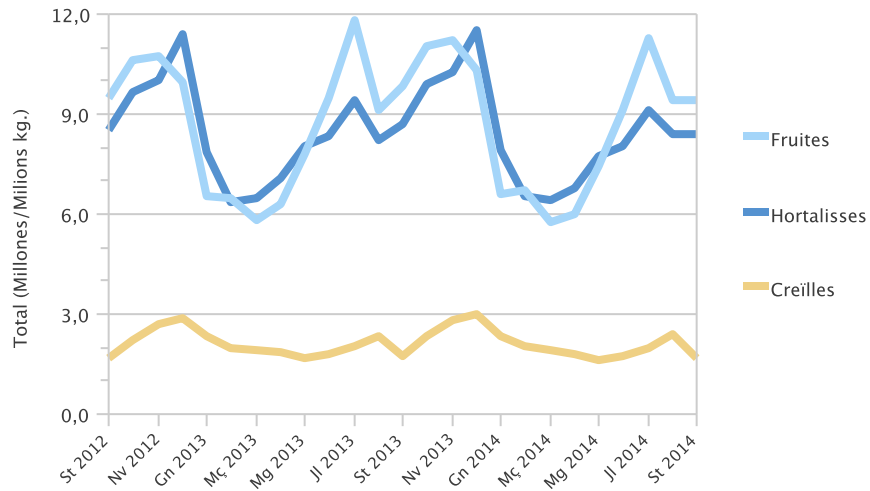

3. Pescado y marisco frescos. Evolución mensual del volumen comercializado
 3. Peix i marisc frescos. Evolució mensual del volum comercialitzat

| | | Peix fresc | | | Marisc fresc | | |
|------|----------|------------|--------------|------------|--------------|--------------|------------|
| | | Total | Var. Mensual | Var. Anual | Total | Var. Mensual | Var. Anual |
| 2013 | Setembre | 4.328,8 | 4,9 | 3,7 | 2.016,8 | -0,0 | 3,7 |
| | Octubre | 4.539,9 | 4,9 | 3,8 | 2.155,7 | 6,9 | 3,7 |
| | Novembre | 4.445,2 | -2,1 | 3,8 | 2.288,3 | 6,2 | 3,7 |
| | Desembre | 4.951,6 | 11,4 | 3,8 | 3.430,6 | 49,9 | 3,8 |
| 2014 | Gener | 2.977,4 | -39,9 | 1,9 | 1.894,7 | -44,8 | 1,9 |
| | Febrer | 2.579,8 | -13,4 | 3,7 | 1.704,8 | -10,0 | 3,7 |
| | Març | 2.535,2 | -1,7 | -4,9 | 1.556,4 | -8,7 | -5,4 |
| | Abril | 2.462,9 | -2,9 | -4,6 | 1.567,7 | 0,7 | -4,6 |
| | Maig | 2.863,7 | 16,3 | -4,8 | 1.519,6 | -3,1 | -4,8 |
| | Juny | 3.002,6 | 4,9 | -4,3 | 1.694,1 | 11,5 | -4,3 |
| | Juliol | 4.104,1 | 36,7 | -4,0 | 2.149,3 | 26,9 | -3,8 |
| | Agost | 4.292,0 | 4,6 | 4,0 | 2.088,3 | -2,8 | 3,5 |
| | Setembre | 4.131,5 | -3,7 | -4,6 | 1.924,5 | -7,8 | -4,6 |

Nota: Datos en toneladas. Nota: Dades en tones
 Fuente/Font: Mercavalencia

4. Pescado y marisco congelados. Evolución mensual del volumen comercializado

4. Peix i marisc congelats. Evolució mensual del volum comercialitzat

| | | Peix congelat | | | Marisc congelat | | |
|------|----------|---------------|--------------|------------|-----------------|--------------|------------|
| | | Total | Var. Mensual | Var. Anual | Total | Var. Mensual | Var. Anual |
| 2013 | Setembre | 1.560,6 | -4,0 | 3,5 | 1.359,7 | -5,7 | 3,8 |
| | Octubre | 1.609,4 | 3,1 | 3,5 | 1.580,6 | 16,2 | 3,8 |
| | Novembre | 1.713,6 | 6,5 | 3,5 | 2.482,8 | 57,1 | 3,8 |
| | Desembre | 1.718,8 | 0,3 | 3,5 | 2.735,2 | 10,2 | 3,8 |
| 2014 | Gener | 1.355,4 | -21,1 | 2,0 | 1.276,4 | -53,3 | 1,9 |
| | Febrer | 1.430,1 | 5,5 | 5,0 | 1.224,1 | -4,1 | 4,0 |
| | Març | 1.147,3 | -19,8 | -5,6 | 1.087,6 | -11,2 | -5,2 |
| | Abril | 1.135,4 | -1,0 | -4,6 | 1.173,3 | 7,9 | -4,6 |
| | Maig | 1.035,6 | -8,8 | -4,8 | 1.089,4 | -7,2 | -4,8 |
| | Juny | 1.297,4 | 25,3 | -4,3 | 1.314,9 | 20,7 | -4,3 |
| | Juliol | 1.790,6 | 38,0 | -4,2 | 1.398,1 | 6,3 | -3,9 |
| | Agost | 1.688,5 | -5,7 | 3,9 | 1.498,4 | 7,2 | 3,9 |
| | Setembre | 1.489,8 | -11,8 | -4,5 | 1.297,2 | -13,4 | -4,6 |

Nota: Datos en toneladas. Nota: Dades en tones

Fuente/Font: Mercavalencia

Pescado y marisco. Evolución mensual del volumen comercializado
Peix i marisc. Evolució mensual del volum comercialitzat

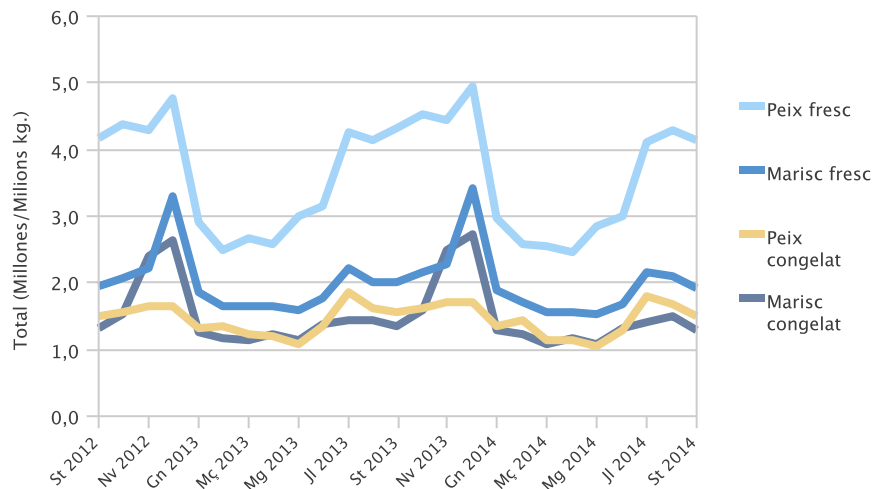

5. Carne. Evolución mensual del volumen comercializado

5. Carn. Evolució mensual del volum comercialitzat

| | | Vaquí | | | Oví | | | Porcí | | |
|------|----------|-------|--------------|------------|-------|--------------|------------|---------|--------------|------------|
| | | Total | Var. Mensual | Var. Anual | Total | Var. Mensual | Var. Anual | Total | Var. Mensual | Var. Anual |
| 2013 | Setembre | 181,8 | 32,7 | 10,2 | 40,7 | 5,5 | 13,5 | 4.489,6 | 22,0 | 10,5 |
| | Octubre | 157,6 | -13,3 | -8,2 | 42,5 | 4,5 | -4,0 | 4.501,0 | 0,3 | 3,3 |
| | Novembre | 137,3 | -12,9 | -35,9 | 41,8 | -1,6 | 0,7 | 4.139,4 | -8,0 | -10,8 |
| | Desembre | 147,3 | 7,3 | -24,8 | 93,1 | 122,4 | 5,8 | 4.575,1 | 10,5 | 6,5 |
| 2014 | Gener | 173,6 | 17,9 | 6,5 | 39,2 | -57,9 | -2,4 | 4.389,9 | -4,0 | -9,0 |
| | Febrer | 144,1 | -17,0 | -16,8 | 38,4 | -2,1 | 9,6 | 4.686,5 | 6,8 | 8,1 |
| | Març | 123,4 | -14,4 | -39,4 | 39,3 | 2,4 | -19,1 | 4.721,4 | 0,7 | 18,6 |
| | Abril | 123,9 | 0,4 | -24,5 | 49,8 | 26,6 | 11,9 | 5.141,5 | 8,9 | 18,5 |
| | Maig | 165,1 | 33,2 | -15,1 | 36,4 | -26,9 | -9,0 | 5.194,3 | 1,0 | 17,0 |
| | Juny | 133,4 | -19,2 | -18,8 | 34,2 | -6,0 | -2,6 | 3.842,9 | -26,0 | -9,5 |
| | Juliol | 122,4 | -8,3 | 159,0 | 43,7 | 27,8 | -70,9 | 4.167,2 | 8,4 | 3,7 |
| | Agost | 117,5 | -4,0 | -14,3 | 33,6 | -23,1 | -12,8 | 3.805,0 | -8,7 | 3,4 |
| | Setembre | 137,4 | 16,9 | -24,4 | 40,3 | 19,8 | -1,0 | 5.749,2 | 51,1 | 28,1 |

Nota: Datos en toneladas. Nota: Dades en tones
Fuente/Font: Mercavalencia

Carne. Evolución mensual del volumen comercializado
Carn. Evolució mensual del volum comercialitzat

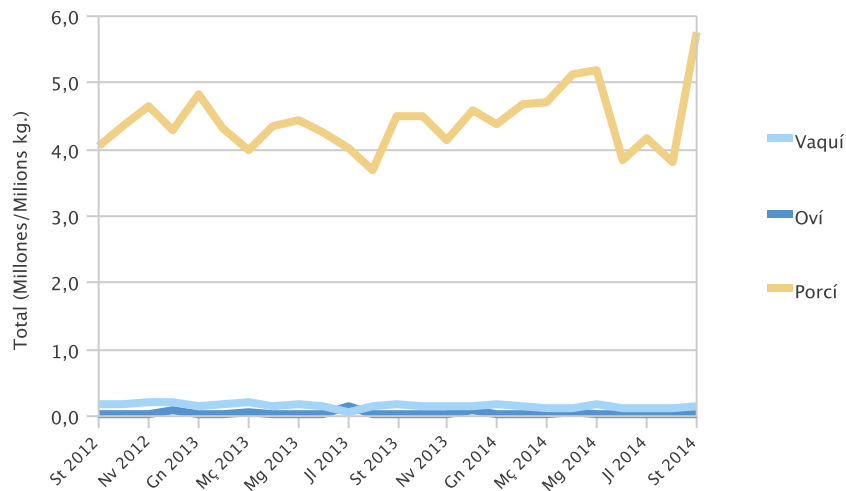

Demanda Turística. 9 / 2014

Demanda Turística. 9 / 2014

1. Número de personas viajeras y pernoctaciones

1. Nombre de persones viatgeres i pernoctacions

| | | Entrada de viatgers | | | Pernoctacions | | |
|------|----------|---------------------|-----------------------|----------------------|---------------------|-----------------------|----------------------|
| | | Valencia / València | Provincia / Província | Comunitat Valenciana | Valencia / València | Provincia / Província | Comunitat Valenciana |
| 2013 | Setembre | 140.008 | 240.897 | 701.711 | 306.460 | 585.024 | 2.637.505 |
| | Octubre | 140.109 | 228.076 | 594.942 | 275.131 | 483.083 | 2.044.474 |
| | Novembre | 116.488 | 191.993 | 482.287 | 229.924 | 397.660 | 1.488.268 |
| | Desembre | 98.054 | 154.376 | 389.284 | 184.901 | 293.762 | 1.168.591 |
| 2014 | Gener | 80.512 | 122.160 | 321.227 | 157.229 | 234.874 | 1.035.088 |
| | Febrer | 109.379 | 167.741 | 429.325 | 216.696 | 328.526 | 1.241.743 |
| | Març | 140.143 | 211.455 | 520.702 | 266.009 | 460.361 | 1.700.186 |
| | Abril | 144.893 | 232.737 | 656.996 | 289.817 | 535.070 | 2.164.491 |
| | Maig | 145.570 | 229.967 | 659.655 | 290.297 | 506.880 | 2.217.435 |
| | Juny | 149.570 | 246.904 | 719.902 | 294.224 | 556.075 | 2.555.921 |
| | Juliol | 154.206 | 266.642 | 820.607 | 331.303 | 673.995 | 3.110.369 |
| | Agost | 175.810 | 299.292 | 945.848 | 420.504 | 828.730 | 3.671.352 |
| | Setembre | 144.638 | 243.707 | 720.252 | 322.961 | 617.109 | 2.732.231 |

Nota: Desde enero de 2014 los datos son provisionales. Fuente: Encuesta de Ocupación Hotelera (INE).

Nota: Des de gener de 2014 les dades són provisionals. Font: Enquesta d'Ocupació Hotelera (INE).

Viajeros totales en la ciudad de Valencia
Viatgers totals a la ciutat de València

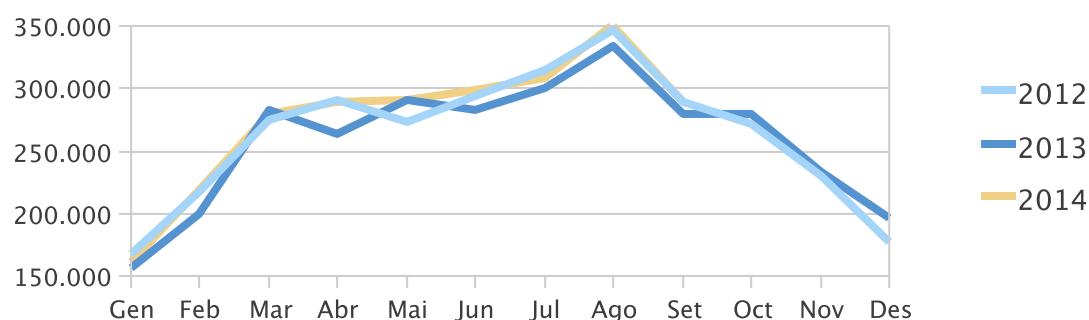

2. Viajeros, pernoctaciones y estancia media según lugar de residencia

2. Viatgers, pernoctacions i estada mitjana segons lloc de residència

| | | Viajeros / Viatgers | | | Pernoctaciones / Pernoctacions | | | Estancia media / Estada mitjana | | |
|------|----------|---------------------|-------------------------|---------------------|--------------------------------|-------------------------|---------------------|---------------------------------|-------------------------|---------------------|
| | | Total | Residents a l'estranger | Residents a Espanya | Total | Residents a l'estranger | Residents a Espanya | Total | Residents a l'estranger | Residents a Espanya |
| 2013 | Setembre | 140.008 | 73.575 | 66.433 | 306.460 | 187.558 | 118.902 | 2,19 | 2,55 | 1,79 |
| | Octubre | 140.109 | 73.059 | 67.050 | 275.131 | 166.995 | 108.136 | 1,96 | 2,29 | 1,61 |
| | Novembre | 116.488 | 50.736 | 65.752 | 229.924 | 122.121 | 107.803 | 1,97 | 2,41 | 1,64 |
| | Desembre | 98.054 | 36.766 | 61.288 | 184.901 | 82.845 | 102.056 | 1,89 | 2,25 | 1,67 |
| 2014 | Gener | 80.512 | 36.283 | 44.229 | 157.229 | 80.980 | 76.249 | 1,95 | 2,23 | 1,72 |
| | Febrer | 109.379 | 45.283 | 64.096 | 216.696 | 117.078 | 99.618 | 1,98 | 2,59 | 1,55 |
| | Març | 140.143 | 62.618 | 77.525 | 266.009 | 140.252 | 125.757 | 1,90 | 2,24 | 1,62 |
| | Abril | 144.893 | 71.354 | 73.539 | 289.817 | 162.189 | 127.628 | 2,00 | 2,27 | 1,74 |
| | Maig | 145.570 | 79.643 | 65.927 | 290.297 | 177.565 | 112.732 | 1,99 | 2,23 | 1,71 |
| | Juny | 149.570 | 76.797 | 72.773 | 294.224 | 173.722 | 120.502 | 1,97 | 2,26 | 1,66 |
| | Juliol | 154.206 | 78.522 | 75.684 | 331.303 | 198.645 | 132.658 | 2,15 | 2,53 | 1,75 |
| | Agost | 175.810 | 106.303 | 69.507 | 420.504 | 275.960 | 144.544 | 2,39 | 2,60 | 2,08 |
| | Setembre | 144.638 | 79.746 | 64.892 | 322.961 | 204.279 | 118.682 | 2,23 | 2,56 | 1,83 |

Nota: Desde enero de 2014 los datos son provisionales. Fuente: Encuesta de Ocupación Hotelera (INE).

Nota: Des de gener de 2014 les dades són provisionals. Font: Enquesta d'Ocupació Hotelera (INE).

3. Oferta hotelera

3. Oferta hotelera

| | | Nombre d'establiments oberts estimats | Nombre de plaçes estimades | Personal ocupat |
|------|----------|---------------------------------------|----------------------------|-----------------|
| 2013 | Setembre | 133 | 17.252 | 2.025 |
| | Octubre | 133 | 17.244 | 1.997 |
| | Novembre | 134 | 17.484 | 1.924 |
| | Desembre | 125 | 17.100 | 1.845 |
| 2014 | Gener | 132 | 17.212 | 1.906 |
| | Febrer | 134 | 17.485 | 1.957 |
| | Març | 135 | 17.377 | 1.988 |
| | Abril | 125 | 17.058 | 2.118 |
| | Maig | 125 | 17.207 | 2.064 |
| | Juny | 128 | 17.288 | 2.142 |
| | Juliol | 131 | 17.725 | 2.083 |
| | Agost | 130 | 17.639 | 2.227 |
| | Setembre | 128 | 17.389 | 2.000 |

Nota: Desde enero de 2014 los datos son provisionales. Fuente: Encuesta de Ocupación Hotelera (INE).

Nota: Des de gener de 2014 les dades són provisionals. Font: Enquesta d'Ocupació Hotelera (INE).

4. Grado de ocupación

4. Grau d'ocupació

| | | Grau d'ocupació per plaça | Grau d'ocupació per plaça cap de setmana | Grau d'ocupació per habitació |
|------|----------|---------------------------|--|-------------------------------|
| 2013 | Setembre | 58,59 | 66,72 | 67,02 |
| | Octubre | 51,14 | 63,37 | 60,34 |
| | Novembre | 43,59 | 58,16 | 52,95 |
| | Desembre | 34,64 | 49,55 | 40,27 |
| 2014 | Gener | 29,35 | 32,61 | 36,74 |
| | Febrer | 44,06 | 49,83 | 53,63 |
| | Març | 48,96 | 54,98 | 57,52 |
| | Abril | 55,57 | 62,41 | 63,67 |
| | Maig | 53,80 | 62,93 | 65,56 |
| | Juny | 56,01 | 68,27 | 68,31 |
| | Juliol | 59,14 | 70,85 | 67,73 |
| | Agost | 74,17 | 69,76 | 76,12 |
| | Setembre | 61,39 | 68,49 | 69,47 |

Nota: Desde enero de 2014 los datos son provisionales. Fuente: Encuesta de Ocupación Hotelera (INE).

Nota: Des de gener de 2014 les dades són provisionals. Font: Enquesta d'Ocupació Hotelera (INE).

Grado de ocupación por plaza en la ciudad de Valencia
Grau d'ocupació per plaça a la ciutat de València

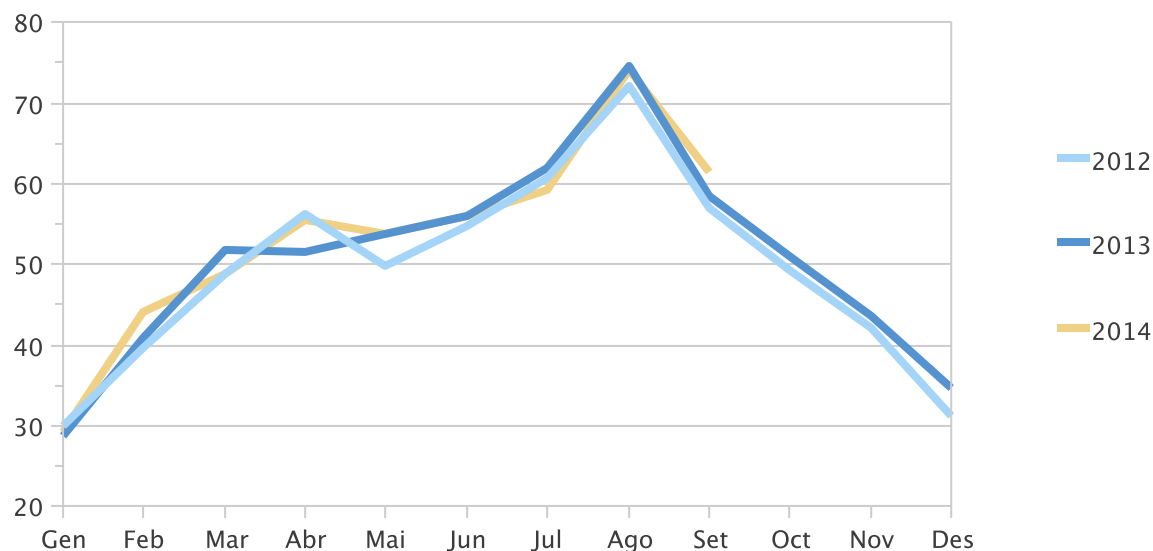

III. DEMOGRAFIA I POBLACIÓ

III. DEMOGRAFÍA Y POBLACIÓN

ÍNDIX

| | |
|---|----|
| III.1. Resum de moviments registrats al Padró Municipal | |
| Resum moviments registrats al Padró Municipal per mesos | 44 |
| Resum moviments registrats al Padró Municipal per districtes | 45 |
| III.2. Naixements i defuncions | |
| Naixements i defuncions per sexe i trimestre | 46 |
| Naixements i defuncions per districte | 46 |
| III.3. Migracions registrades | |
| Immigrants, emigrants i saldo migratori per trimestre..... | 47 |
| Immigrants segons edat i sexe | 47 |
| Immigrants segons procedència i sexe..... | 48 |
| Immigrants segons continent de nacionalitat i sexe | 48 |
| Immigrants segons continent de nacionalitat i grups d'edat..... | 48 |
| Emigrants segons edat i sexe..... | 49 |
| Emigrants segons destinació i sexe | 49 |
| Emigrants segons continent de nacionalitat i sexe | 49 |
| Emigrants segons continent de nacionalitat i grups d'edat.. | 50 |
| Immigrants, emigrants i saldo migratori per districte..... | 50 |
| III.4. Canvis de domicili intraurbans | |
| Canvis de domicili per sexe i trimestre | 51 |
| Canvis de domicili segons edat i sexe | 51 |
| Canvis de domicili entre districtes | 52 |
| Canvis de domicili segons valor cadastral mitjà del barri d'eixida i d'arribada | 52 |

ÍNDICE

| | |
|--|----|
| III.1. Resumen de movimientos registrados en el Padrón Municipal | |
| Resumen movimientos registrados en el Padrón Municipal por meses..... | 44 |
| Resumen movimientos registrados en el Padrón Municipal por distritos..... | 45 |
| III.2. Nacimientos y defunciones | |
| Nacimientos y defunciones por sexo y trimestre | 46 |
| Nacimientos y defunciones por distrito | 46 |
| III.3. Migraciones registradas | |
| Inmigrantes, emigrantes y saldo migratorio por trimestre..... | 47 |
| Inmigrantes según edad y sexo | 47 |
| Inmigrantes según procedencia y sexo | 48 |
| Inmigrantes según continente de nacionalidad y sexo | 48 |
| Inmigrantes según continente de nacionalidad y grupos de edad..... | 48 |
| Emigrantes según edad y sexo | 49 |
| Emigrantes según destino y sexo | 49 |
| Emigrantes según continente de nacionalidad y sexo | 49 |
| Emigrantes según continente de nacionalidad y grupos de edad..... | 50 |
| Inmigrantes, emigrantes y saldo migratorio por distrito..... | 50 |
| III.4. Cambios de domicilio intraurbanos | |
| Cambios de domicilio por sexo y trimestre | 51 |
| Cambios de domicilio según edad y sexo | 51 |
| Cambios de domicilio entre distritos | 52 |
| Cambios de domicilio según valor catastral medio del barrio de salida y de llegada | 52 |

III.1. Resum de moviments registrats al Padró Municipal*III.1. Resumen de movimientos registrados en el Padrón Municipal***1.1. Resum moviments registrats al Padró Municipal per mesos***1.1. Resumen movimientos registrados en el Padrón Municipal por meses*

| | | Altes | | | Baixes | | Canvis de | | Saldos | | |
|-------------|--------------|--------------|---------------|--------------|--------------|---------------|---------------|---------------|--------------|--------------|----------------|
| | | Naixement | Immigració | Altres | Defunció | Emigració | Altres | domicili | Vegetatiu | Interurbà | Altres |
| 2008 | Total | 8.345 | 41.250 | 3.096 | 6.840 | 31.673 | 7.779 | 44.988 | 1.505 | 9.577 | -4.683 |
| 2009 | Total | 7.668 | 34.916 | 2.979 | 6.753 | 31.265 | 12.034 | 48.241 | 915 | 3.651 | -9.055 |
| 2010 | Total | 7.502 | 37.204 | 4.672 | 6.830 | 31.385 | 20.541 | 50.624 | 672 | 5.819 | -15.869 |
| 2011 | Total | 7.309 | 35.988 | 3.121 | 6.797 | 29.100 | 10.672 | 47.808 | 512 | 6.888 | -7.551 |
| 2012 | Total | 7.004 | 32.479 | 2.474 | 6.780 | 27.309 | 12.777 | 44.769 | 224 | 5.170 | -10.303 |
| 2013 | Total | 6.460 | 30.376 | 2.688 | 6.598 | 25.845 | 12.698 | 42.888 | -138 | 4.531 | -10.010 |
| | Juliol | 561 | 2.449 | 239 | 538 | 2.322 | 536 | 3.561 | 23 | 127 | -297 |
| | Agost | 547 | 2.123 | 185 | 482 | 2.037 | 346 | 2.823 | 65 | 86 | -161 |
| | Setembre | 557 | 3.194 | 252 | 472 | 2.434 | 423 | 3.632 | 85 | 760 | -171 |
| | Octubre | 603 | 2.841 | 269 | 522 | 2.310 | 381 | 3.750 | 81 | 531 | -112 |
| | Novembre | 521 | 2.318 | 191 | 575 | 1.755 | 437 | 3.037 | -54 | 563 | -246 |
| | Desembre | 512 | 2.021 | 199 | 629 | 1.666 | 4.270 | 2.665 | -117 | 355 | -4.071 |
| 2014 | Gener | 584 | 2.758 | 299 | 756 | 2.055 | 11 | 3.399 | -172 | 703 | 288 |
| | Febrer | 510 | 2.691 | 255 | 581 | 1.968 | 432 | 3.458 | -71 | 723 | -177 |
| | Març | 554 | 2.625 | 265 | 627 | 2.005 | 463 | 3.361 | -73 | 620 | -198 |
| | Abril | 506 | 3.004 | 248 | 557 | 2.183 | 282 | 3.691 | -51 | 821 | -34 |
| | Maig | 508 | 2.779 | 275 | 541 | 2.223 | 468 | 3.790 | -33 | 556 | -193 |
| | Juny | 513 | 2.663 | 254 | 512 | 2.221 | 102 | 3.564 | 1 | 442 | 152 |

Nota: L'últim trimestre dades provisionals.

Font: Fitxer d'altres i baixes del Padró Municipal d'Habitants. Oficina d'Estadística.

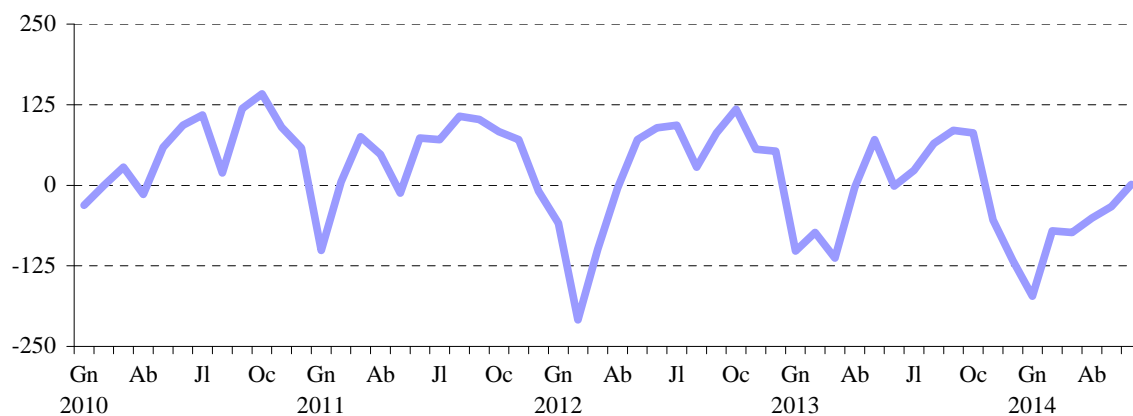
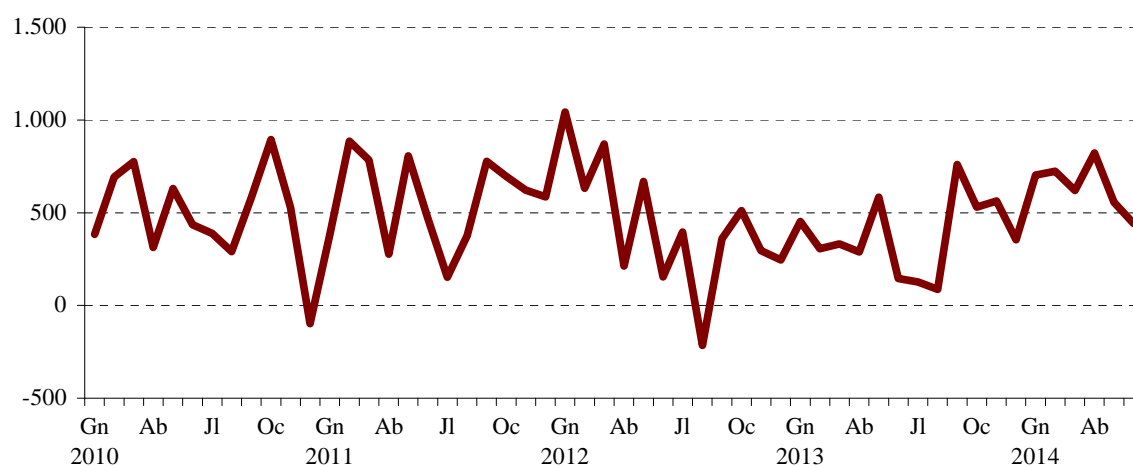
EVOLUCIÓ DEL SALDO VEGETATIU AL PADRÓ MUNICIPAL**EVOLUCIÓ DEL SALDO INTERURBÀ AL PADRÓ MUNICIPAL**

1.2. Resum moviments registrats al Padró Municipal per districtes

1.2. Resumen movimientos registrados en el Padrón Municipal por distritos

| | 1r trimestre 2014 | | | | 2n trimestre 2014 | | | | Saldo acumulat en 12 mesos |
|----------------------|----------------------|---------------------------|---------------------------|--------------|----------------------|---------------------------|---------------------------|--------------|----------------------------|
| | Creixement vegetatiu | Saldo Migratori Interurbà | Saldo Migratori Intraurbà | Saldo Net* | Creixement vegetatiu | Saldo Migratori Interurbà | Saldo Migratori Intraurbà | Saldo Net* | |
| València | -316 | 2.046 | 0 | 1.643 | -83 | 1.819 | 0 | 1.661 | -395 |
| 1. Ciutat Vella | -26 | 99 | 5 | 74 | -20 | 141 | 35 | 172 | 173 |
| 2. l'Eixample | -54 | 116 | -32 | 27 | 14 | 138 | -110 | 38 | -124 |
| 3. Extramurs | -42 | 132 | -27 | 58 | -24 | 158 | -51 | 81 | -143 |
| 4. Campanar | 12 | 107 | 3 | 128 | 26 | 153 | -39 | 152 | 241 |
| 5. la Saïdia | -65 | 125 | -8 | 66 | -45 | 142 | -21 | 51 | -257 |
| 6. el Pla del Real | -24 | 70 | -86 | -38 | 2 | 76 | -108 | -40 | -292 |
| 7. l'Olivereta | -43 | 216 | 1 | 195 | -47 | 147 | -4 | 81 | 130 |
| 8. Patraix | -3 | 43 | 74 | 107 | 5 | 110 | 64 | 144 | 70 |
| 9. Jesús | -30 | 124 | -4 | 67 | -4 | 89 | 1 | 80 | 18 |
| 10. Quatre Carreres | -27 | 229 | 69 | 235 | 2 | 183 | 68 | 237 | 236 |
| 11. Pobles Marítims | -17 | 154 | 47 | 174 | -29 | 36 | -21 | -40 | -249 |
| 12. Camins al Grau | 1 | 190 | -7 | 163 | 12 | 111 | 13 | 133 | -160 |
| 13. Algirós | -29 | 60 | -97 | -65 | -27 | 108 | -5 | 86 | -206 |
| 14. Benimaclet | -22 | 89 | -38 | 13 | -14 | 118 | 4 | 108 | 16 |
| 15. Rascanya | 22 | 118 | 87 | 226 | 38 | 39 | 121 | 235 | 189 |
| 16. Benicalap | 31 | 156 | 49 | 231 | 33 | 37 | 68 | 129 | 290 |
| 17. Pobles del Nord | -6 | 20 | -8 | 7 | 1 | 12 | 5 | 18 | 1 |
| 18. Pobles de l'Oest | 13 | 18 | -39 | -17 | -5 | 4 | 14 | 19 | -62 |
| 19. Pobles del Sud | -7 | -20 | 11 | -8 | -1 | 17 | -34 | -23 | -266 |

Nota: L'últim trimestre dades provisionals. *Els Saldos Net i Acumulat inclouen altres altes i baixes.

Font: Fitxer d'altres i baixes del Padró Municipal d'Habitants. Oficina d'Estadística.

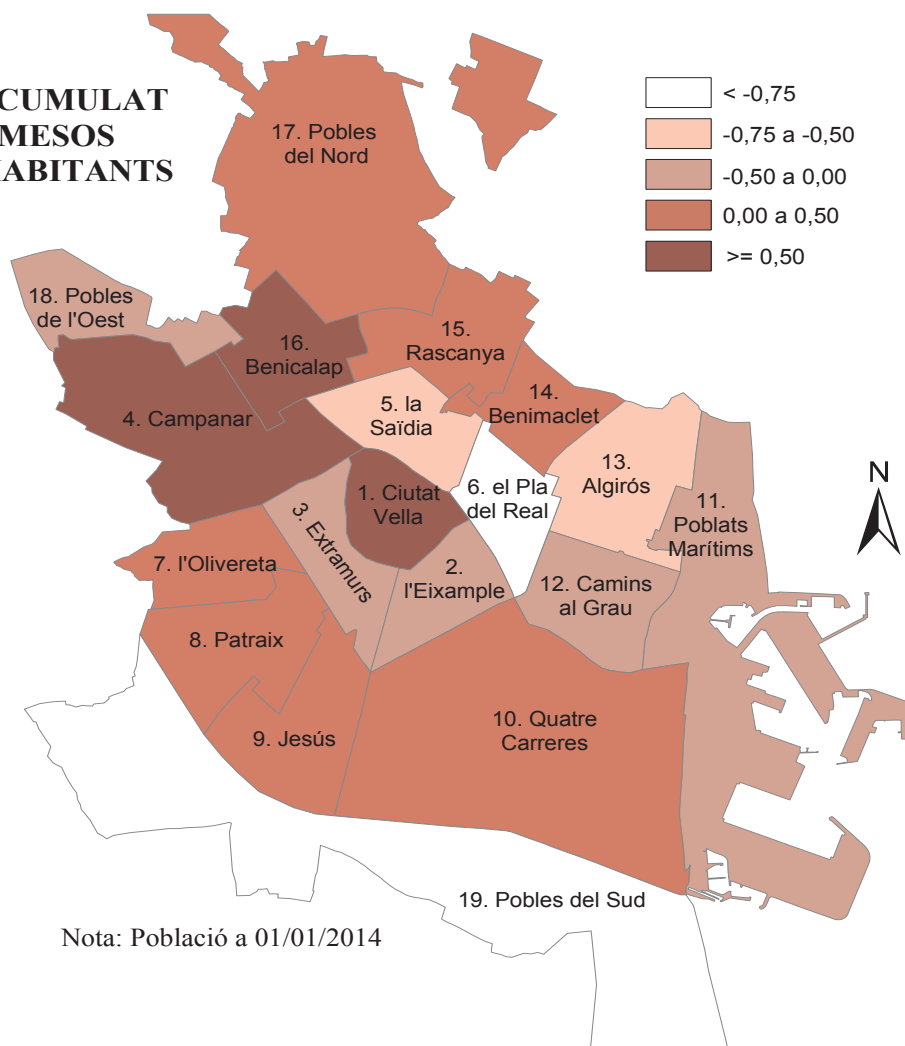
SALDO ACUMULAT EN 12 MESOS PER 100 HABITANTS

III.2. Naixements i defuncions. Segon trimestre 2014*III.2. Nacimientos y defunciones. Segundo trimestre 2014***2.1. Naixements i defuncions per sexe i trimestre. 2002-2014***2.1. Nacimientos y defunciones por sexo y trimestre. 2002-2014*

| | Naixements | | | Defuncions | | | Creixement |
|------------------------------|--------------|--------------|--------------|--------------|--------------|--------------|--------------|
| | Total | Homes | Dones | Total | Homes | Dones | Vegetatiu |
| 2002 Total | 7.232 | 3.766 | 3.466 | 6.981 | 3.649 | 3.332 | 251 |
| 2003 Total | 7.666 | 3.868 | 3.798 | 7.177 | 3.683 | 3.494 | 489 |
| 2004 Total | 7.866 | 4.008 | 3.858 | 6.830 | 3.475 | 3.355 | 1.036 |
| 2005 Total | 8.086 | 4.067 | 4.019 | 7.118 | 3.519 | 3.599 | 968 |
| 2006 Total | 8.001 | 4.109 | 3.892 | 6.831 | 3.424 | 3.407 | 1.170 |
| 2007 Total | 8.281 | 4.308 | 3.973 | 6.881 | 3.378 | 3.503 | 1.400 |
| 2008 Total | 8.345 | 4.326 | 4.019 | 6.840 | 3.399 | 3.441 | 1.505 |
| 2009 Total | 7.668 | 4.087 | 3.581 | 6.753 | 3.409 | 3.344 | 915 |
| 2010 Total | 7.502 | 3.845 | 3.657 | 6.830 | 3.461 | 3.369 | 672 |
| 2011 Total | 7.309 | 3.705 | 3.604 | 6.797 | 3.374 | 3.423 | 512 |
| 2012 Total | 7.004 | 3.623 | 3.381 | 6.780 | 3.331 | 3.449 | 224 |
| 2013 Total | 6.460 | 3.301 | 3.159 | 6.598 | 3.190 | 3.408 | -138 |
| Tercer Trimestre | 1.665 | 835 | 830 | 1.492 | 710 | 782 | 173 |
| Quart Trimestre | 1.636 | 852 | 784 | 1.726 | 849 | 877 | -90 |
| 2014 Primer Trimestre | 1.648 | 876 | 772 | 1.964 | 941 | 1.023 | -316 |
| Segon Trimestre | 1.527 | 773 | 754 | 1.610 | 769 | 841 | -83 |

Nota: L'últim trimestre dades provisionals.

Font: Fitxer d'altres i baixes del Padró Municipal d'Habitants. Oficina d'Estadística.

2.2. Naixements i defuncions per districte. Primer i Segon trimestre 2014*2.2. Nacimientos y defunciones por distrito. Primer y Segundo trimestre 2014*

| | 1r trimestre 2014 | | | 2n trimestre 2014 | | |
|----------------------|-------------------|--------------|----------------------|-------------------|--------------|----------------------|
| | Naixements | Defuncions | Creixement vegetatiu | Naixements | Defuncions | Creixement vegetatiu |
| València | 1.648 | 1.964 | -316 | 1.527 | 1.610 | -83 |
| 1. Ciutat Vella | 57 | 83 | -26 | 43 | 63 | -20 |
| 2. l'Eixample | 83 | 137 | -54 | 93 | 79 | 14 |
| 3. Extramurs | 93 | 135 | -42 | 93 | 117 | -24 |
| 4. Campanar | 88 | 76 | 12 | 90 | 64 | 26 |
| 5. la Saïdia | 85 | 150 | -65 | 75 | 120 | -45 |
| 6. el Pla del Real | 63 | 87 | -24 | 57 | 55 | 2 |
| 7. l'Olivereta | 98 | 141 | -43 | 84 | 131 | -47 |
| 8. Patraix | 122 | 125 | -3 | 99 | 94 | 5 |
| 9. Jesús | 104 | 134 | -30 | 101 | 105 | -4 |
| 10. Quatre Carreres | 145 | 172 | -27 | 150 | 148 | 2 |
| 11. Poblats Marítims | 126 | 143 | -17 | 107 | 136 | -29 |
| 12. Camins al Grau | 127 | 126 | 1 | 134 | 122 | 12 |
| 13. Algirós | 63 | 92 | -29 | 55 | 82 | -27 |
| 14. Benimaclet | 54 | 76 | -22 | 42 | 56 | -14 |
| 15. Rascanya | 134 | 112 | 22 | 122 | 84 | 38 |
| 16. Benicalap | 124 | 93 | 31 | 104 | 71 | 33 |
| 17. Pobles del Nord | 12 | 18 | -6 | 13 | 12 | 1 |
| 18. Pobles de l'Oest | 33 | 20 | 13 | 25 | 30 | -5 |
| 19. Pobles del Sud | 37 | 44 | -7 | 40 | 41 | -1 |

Nota: L'últim trimestre dades provisionals.

Font: Fitxer d'altres i baixes del Padró Municipal d'Habitants. Oficina d'Estadística.

III.3. Migracions registrades. Segon trimestre 2014*III.3. Migraciones registradas. Segundo trimestre 2014***3.1. Immigrants, emigrants i saldo migratori per trimestre. 2002 - 2014***3.1. Inmigrantes, emigrantes y saldo migratorio por trimestre. 2002 - 2014*

| | Immigrants | Emigrants | Saldo Migratori |
|------------------------------|---------------|---------------|-----------------|
| 2002 Total | 37.203 | 25.853 | 11.350 |
| 2003 Total | 37.799 | 29.339 | 8.460 |
| 2004 Total | 39.359 | 29.271 | 10.088 |
| 2005 Total | 40.577 | 31.756 | 8.821 |
| 2006 Total | 42.958 | 33.011 | 9.947 |
| 2007 Total | 47.967 | 33.475 | 14.492 |
| 2008 Total | 41.250 | 31.673 | 9.577 |
| 2009 Total | 34.916 | 31.265 | 3.651 |
| 2010 Total | 37.204 | 31.385 | 5.819 |
| 2011 Total | 35.988 | 29.178 | 6.810 |
| 2012 Total | 32.479 | 27.309 | 5.170 |
| 2013 Total | 30.376 | 25.845 | 4.531 |
| Tercer Trimestre | 7.766 | 6.793 | 973 |
| Quart Trimestre | 7.180 | 5.731 | 1.449 |
| 2014 Primer Trimestre | 8.074 | 6.028 | 2.046 |
| Segon Trimestre | 8.446 | 6.627 | 1.819 |

Nota: L'últim trimestre dades provisionals.

Font: Fitxer d'altres i baixes del Padró Municipal d'Habitants. Oficina d'Estadística.

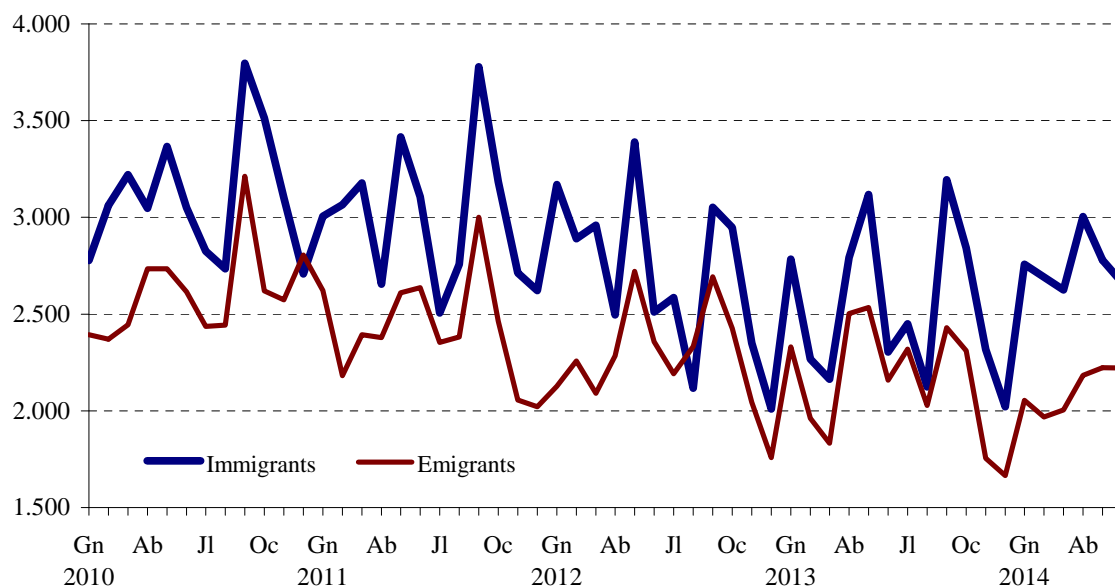
EVOLUCIÓ MENSUAL DE LA MIGRACIÓ REGISTRADA**3.2. Immigrants segons edat i sexe. Segon trimestre 2014***3.2. Inmigrantes según edad y sexo. Segundo trimestre 2014*

| | Total | % | Homes | % | Dones | % |
|--------------|--------------|---------------|--------------|--------------|--------------|--------------|
| Total | 8.446 | 100,0% | 4.295 | 50,9% | 4.151 | 49,1% |
| Menys de 16 | 1.425 | 16,9% | 698 | 8,3% | 727 | 8,6% |
| 16 a 25 | 1.268 | 15,0% | 599 | 7,1% | 669 | 7,9% |
| 26 a 35 | 2.232 | 26,4% | 1.138 | 13,5% | 1.094 | 13,0% |
| 36 a 45 | 1.718 | 20,3% | 979 | 11,6% | 739 | 8,7% |
| 46 a 55 | 890 | 10,5% | 464 | 5,5% | 426 | 5,0% |
| 56 a 64 | 435 | 5,2% | 204 | 2,4% | 231 | 2,7% |
| 65 i més | 478 | 5,7% | 213 | 2,5% | 265 | 3,1% |

Font: Fitxer d'altres i baixes del Padró Municipal d'Habitants. Oficina d'Estadística.

ESTRUCTURA D'EDAT I SEXE DELS IMMIGRANTS. SEGON TRIMESTRE 2014

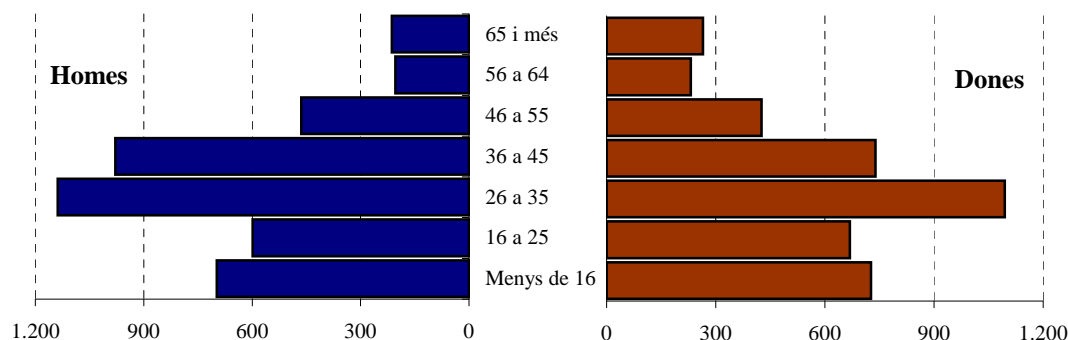

3.3. Immigrants segons procedència i sexe. Segon trimestre 2014

3.3. Inmigrantes según procedencia y sexo. Segundo trimestre 2014

| | Total | % | Homes | % | Dones | % |
|-----------------------|--------------|--------------|--------------|-------------|--------------|-------------|
| Total | 8.446 | 100,0 | 4.295 | 50,9 | 4.151 | 49,1 |
| l'Horta | 2.409 | 28,5 | 1.184 | 14,0 | 1.225 | 14,5 |
| Resta de la Comunitat | 2.188 | 25,9 | 1.075 | 12,7 | 1.113 | 13,2 |
| Resta de l'Estat | 2.264 | 26,8 | 1.236 | 14,6 | 1.028 | 12,2 |
| Estranger | 1.585 | 18,8 | 800 | 9,5 | 785 | 9,3 |

Font: Fitxer d'altres i baixes del Padró Municipal d'Habitants. Oficina d'Estadística.

3.4. Immigrants segons continent de nacionalitat i sexe. Segon trimestre 2014

3.4. Inmigrantes según continente de nacionalidad y sexo. Segundo trimestre 2014

| | Total | % | Homes | % | Dones | % |
|--------------------------|--------------|-------------|--------------|--------------|--------------|--------------|
| Total | 8.446 | 100% | 4.295 | 50,9% | 4.151 | 49,1% |
| Espanya | 5.156 | 61% | 2.533 | 30,0% | 2.623 | 31,1% |
| Unió Europea (28 països) | 829 | 10% | 438 | 5,2% | 391 | 4,6% |
| Resta d'Europa | 230 | 3% | 93 | 1,1% | 137 | 1,6% |
| Àfrica | 463 | 5% | 310 | 3,7% | 153 | 1,8% |
| Amèrica del Nord | 42 | 0% | 18 | 0,2% | 24 | 0,3% |
| Amèrica Central | 223 | 3% | 73 | 0,9% | 150 | 1,8% |
| Amèrica del Sud | 738 | 9% | 319 | 3,8% | 419 | 5,0% |
| Àsia, Oceania i Altres | 765 | 9% | 511 | 6,1% | 254 | 3,0% |

Font: Fitxer d'altres i baixes del Padró Municipal d'Habitants. Oficina d'Estadística.

3.5. Immigrants segons continent de nacionalitat i grups d'edat. Segon trimestre 2014

3.5. Inmigrantes según continente de nacionalidad y grupos de edad. Segundo trimestre 2014

| | Total | % | Menys de 16 anys | % | 16-64 anys | % | 65 i més anys | % |
|--------------------------|--------------|---------------|------------------|--------------|--------------|--------------|---------------|-------------|
| Total | 8.446 | 100,0% | 1.425 | 16,9% | 6.543 | 77,5% | 478 | 5,7% |
| Espanya | 5.156 | 61,0% | 1.001 | 11,9% | 3.751 | 44,4% | 404 | 4,8% |
| Unió Europea (28 països) | 829 | 9,8% | 88 | 1,0% | 714 | 8,5% | 27 | 0,3% |
| Resta d'Europa | 230 | 2,7% | 33 | 0,4% | 189 | 2,2% | 8 | 0,1% |
| Àfrica | 463 | 5,5% | 67 | 0,8% | 388 | 4,6% | 8 | 0,1% |
| Amèrica del Nord | 42 | 0,5% | 5 | 0,1% | 36 | 0,4% | 1 | 0,0% |
| Amèrica Central | 223 | 2,6% | 28 | 0,3% | 190 | 2,2% | 5 | 0,1% |
| Amèrica del Sud | 738 | 8,7% | 86 | 1,0% | 630 | 7,5% | 22 | 0,3% |
| Àsia, Oceania i Altres | 765 | 9,1% | 117 | 1,4% | 645 | 7,6% | 3 | 0,0% |

Font: Fitxer d'altres i baixes del Padró Municipal d'Habitants. Oficina d'Estadística.

3.6. Emigrants segons edat i sexe. Segon trimestre 2014

3.6. Emigrantes según edad y sexo. Segundo trimestre 2014

| | Total | % | Homes | % | Dones | % |
|--------------|--------------|---------------|--------------|--------------|--------------|--------------|
| Total | 6.627 | 100,0% | 3.414 | 51,5% | 3.213 | 48,5% |
| Menys de 16 | 1.045 | 15,8% | 537 | 8,1% | 508 | 7,7% |
| 16 a 25 | 785 | 11,8% | 355 | 5,4% | 430 | 6,5% |
| 26 a 35 | 1.904 | 28,7% | 987 | 14,9% | 917 | 13,8% |
| 36 a 45 | 1.364 | 20,6% | 776 | 11,7% | 588 | 8,9% |
| 46 a 55 | 678 | 10,2% | 399 | 6,0% | 279 | 4,2% |
| 56 a 64 | 316 | 4,8% | 161 | 2,4% | 155 | 2,3% |
| 65 i més | 535 | 8,1% | 199 | 3,0% | 336 | 5,1% |

Font: Fitxer d'altres i baixes del Padró Municipal d'Habitants. Oficina d'Estadística.

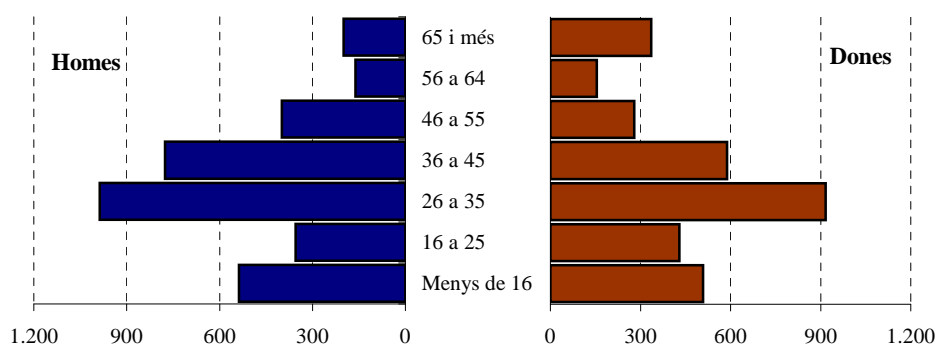
ESTRUCTURA D'EDAT I SEXE DELS EMIGRANTS. SEGON TRIMESTRE 2014**3.7. Emigrants segons destinació i sexe. Segon trimestre 2014**

3.7. Emigrantes según destino y sexo. Segundo trimestre 2014

| | Total | % | Homes | % | Dones | % |
|-----------------------|--------------|---------------|--------------|--------------|--------------|--------------|
| Total | 6.627 | 100,0% | 3.414 | 51,5% | 3.213 | 48,5% |
| l'Horta | 2.204 | 33,3% | 1.065 | 16,1% | 1.139 | 17,2% |
| Resta de la Comunitat | 1.799 | 27,1% | 925 | 14,0% | 874 | 13,2% |
| Resta de l'estat | 1.996 | 30,1% | 1.098 | 16,6% | 898 | 13,6% |
| Estranger | 628 | 9,5% | 326 | 4,9% | 302 | 4,6% |

Font: Fitxer d'altres i baixes del Padró Municipal d'Habitants. Oficina d'Estadística.

3.8. Emigrants segons continent de nacionalitat i sexe. Segon trimestre 2014

3.8. Emigrantes según continente de nacionalidad y sexo. Segundo trimestre 2014

| | Total | % | Homes | % | Dones | % |
|--------------------------|--------------|---------------|--------------|--------------|--------------|--------------|
| Total | 6.627 | 100,0% | 3.414 | 51,5% | 3.213 | 48,5% |
| Espanya | 4.764 | 71,9% | 2.341 | 35,3% | 2.423 | 36,6% |
| Unió Europea (28 països) | 334 | 5,0% | 158 | 2,4% | 176 | 2,7% |
| Resta d'Europa | 83 | 1,3% | 27 | 0,4% | 56 | 0,8% |
| Àfrica | 309 | 4,7% | 222 | 3,3% | 87 | 1,3% |
| Amèrica del Nord | 13 | 0,2% | 9 | 0,1% | 4 | 0,1% |
| Amèrica Central | 83 | 1,3% | 25 | 0,4% | 58 | 0,9% |
| Amèrica del Sud | 539 | 8,1% | 233 | 3,5% | 306 | 4,6% |
| Àsia, Oceania i Altres | 502 | 7,6% | 399 | 6,0% | 103 | 1,6% |

Font: Fitxer d'altres i baixes del Padró Municipal d'Habitants. Oficina d'Estadística.

3.9. Emigrants segons continent de nacionalitat i grups d'edat. Segon trimestre 2014

3.9. Emigrantes según continente de nacionalidad y grupos de edad. Segundo trimestre 2014

| | Total | % | Menys de 16 anys | % | 16-64 anys | % | 65 i més anys | % |
|--------------------------|--------------|---------------|---------------------|--------------|---------------|--------------|------------------|-------------|
| Total | 6.627 | 100,0% | 1.045 | 15,8% | 5.047 | 76,2% | 535 | 8,1% |
| Espanya | 4.764 | 71,9% | 823 | 12,4% | 3.431 | 51,8% | 510 | 7,7% |
| Unió Europea (28 països) | 334 | 5,0% | 47 | 0,7% | 280 | 4,2% | 7 | 0,1% |
| Resta d'Europa | 83 | 1,3% | 10 | 0,2% | 69 | 1,0% | 4 | 0,1% |
| Àfrica | 309 | 4,7% | 46 | 0,7% | 262 | 4,0% | 1 | 0,0% |
| Amèrica del Nord | 13 | 0,2% | 2 | 0,0% | 11 | 0,2% | 0 | 0,0% |
| Amèrica Central | 83 | 1,3% | 7 | 0,1% | 76 | 1,1% | 0 | 0,0% |
| Amèrica del Sud | 539 | 8,1% | 59 | 0,9% | 467 | 7,0% | 13 | 0,2% |
| Àsia, Oceania i Altres | 502 | 7,6% | 51 | 0,8% | 451 | 6,8% | 0 | 0,0% |

Font: Fitxer d'altres i baixes del Padró Municipal d'Habitants. Oficina d'Estadística.

3.10. Immigrants, emigrants i saldo migratori per districte. Quart trimestre 2013 i primer trimestre 2014

3.10. Inmigrantes, emigrantes y saldo migratorio por distrito. Cuarto trimestre 2013 y primer trimestre 2014

| | 1r trimestre 2014 | | | 2n trimestre 2014 | | |
|----------------------|-------------------|--------------|-----------------|-------------------|--------------|-----------------|
| | Immigrants | Emigrants | Saldo Migratori | Immigrants | Emigrants | Saldo Migratori |
| València | 8.074 | 6.028 | 2.046 | 8.446 | 6.627 | 1.819 |
| 1. Ciutat Vella | 338 | 239 | 99 | 370 | 229 | 141 |
| 2. l'Eixample | 427 | 311 | 116 | 407 | 269 | 138 |
| 3. Extramurs | 502 | 370 | 132 | 513 | 355 | 158 |
| 4. Campanar | 385 | 278 | 107 | 470 | 317 | 153 |
| 5. la Saïdia | 470 | 345 | 125 | 500 | 358 | 142 |
| 6. el Pla del Real | 261 | 191 | 70 | 294 | 218 | 76 |
| 7. l'Olivereta | 716 | 500 | 216 | 689 | 542 | 147 |
| 8. Patraix | 451 | 408 | 43 | 507 | 397 | 110 |
| 9. Jesús | 531 | 407 | 124 | 574 | 485 | 89 |
| 10. Quatre Carreres | 705 | 476 | 229 | 794 | 611 | 183 |
| 11. Poblat Marítims | 587 | 433 | 154 | 555 | 519 | 36 |
| 12. Camins al Grau | 660 | 470 | 190 | 625 | 514 | 111 |
| 13. Algirós | 313 | 253 | 60 | 411 | 303 | 108 |
| 14. Benimaclet | 299 | 210 | 89 | 350 | 232 | 118 |
| 15. Rascanya | 540 | 422 | 118 | 544 | 505 | 39 |
| 16. Benicalap | 476 | 320 | 156 | 463 | 426 | 37 |
| 17. Pobles del Nord | 72 | 52 | 20 | 59 | 47 | 12 |
| 18. Pobles de l'Oest | 161 | 143 | 18 | 130 | 126 | 4 |
| 19. Pobles del Sud | 180 | 200 | -20 | 191 | 174 | 17 |

Nota: L'últim trimestre dades provisionals.

Font: Fitxer d'altres i baixes del Padró Municipal d'Habitants. Oficina d'Estadística.

III.4. Canvis de domicili intraurbans. Segon trimestre 2014*III.4. Cambios de domicilio intraurbanos. Segundo trimestre 2014***4.1. Canvis de domicili per sexe i trimestre. 2002-2014***4.1. Cambios de domicilio por sexo y trimestre. 2002-2014*

| | Total | Homes | Dones |
|------------------------------|---------------|---------------|---------------|
| 2002 Total | 34.573 | 16.846 | 17.727 |
| 2003 Total | 42.151 | 20.628 | 21.523 |
| 2004 Total | 44.542 | 21.993 | 22.549 |
| 2005 Total | 43.316 | 21.693 | 21.623 |
| 2006 Total | 44.490 | 22.252 | 22.238 |
| 2007 Total | 42.775 | 21.200 | 21.575 |
| 2008 Total | 44.988 | 22.380 | 22.608 |
| 2009 Total | 48.241 | 23.872 | 24.369 |
| 2010 Total | 50.624 | 25.047 | 25.577 |
| 2011 Total | 47.808 | 23.503 | 24.305 |
| 2012 Total | 44.769 | 21.963 | 22.806 |
| 2013 Total | 42.888 | 20.854 | 22.034 |
| Tercer Trimestre | 10.016 | 4.843 | 5.173 |
| Quart Trimestre | 9.452 | 4.702 | 4.750 |
| 2014 Primer trimestre | 10.218 | 4.936 | 5.282 |
| Segon trimestre | 11.045 | 5.317 | 5.728 |

Nota: L'últim trimestre dades provisionals.

Font: Fitxer d'altres i baixes del Padró Municipal d'Habitants. Oficina d'Estadística.

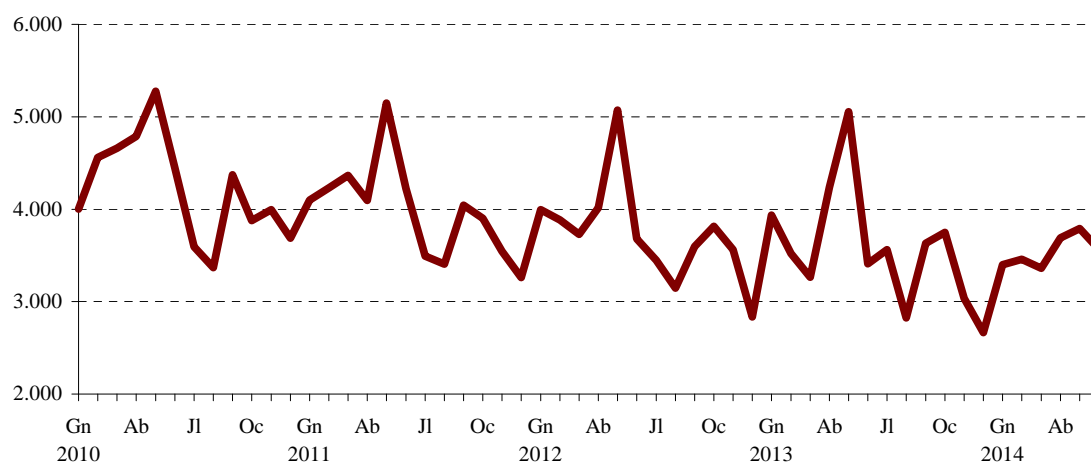
EVOLUCIÓ MENSUAL DELS CANVIS DE DOMICILI**4.2. Canvis de domicili segons edat i sexe. Segon trimestre 2014***4.2. Cambios de domicilio según edad y sexo. Segundo trimestre 2014*

| | Total | % | Homes | % | Dones | % |
|------------------|---------------|---------------|--------------|--------------|--------------|--------------|
| Total | 11.045 | 100,0% | 5.317 | 48,1% | 5.728 | 51,9% |
| Menys de 16 anys | 2.429 | 22,0% | 1.220 | 11,0% | 1.209 | 10,9% |
| De 16 a 25 anys | 1.241 | 11,2% | 549 | 5,0% | 692 | 6,3% |
| De 26 a 35 anys | 2.835 | 25,7% | 1.322 | 12,0% | 1.513 | 13,7% |
| De 36 a 45 anys | 2.362 | 21,4% | 1.223 | 11,1% | 1.139 | 10,3% |
| De 46 a 55 anys | 1.164 | 10,5% | 574 | 5,2% | 590 | 5,3% |
| De 56 a 64 anys | 503 | 4,6% | 230 | 2,1% | 273 | 2,5% |
| De 65 i més anys | 511 | 4,6% | 199 | 1,8% | 312 | 2,8% |

Font: Fitxer d'altres i baixes del Padró Municipal d'Habitants. Oficina d'Estadística.

4.3. Canvis de domicili entre districtes. Segon trimestre 2014

4.3. Cambios de domicilio entre distritos. Segundo trimestre 2014

| | Districte d'eixida | | | | | | | | | | | | | | | | | | | Total |
|-----------------------------|--------------------|------------|------------|------------|------------|------------|------------|------------|------------|------------|------------|------------|------------|------------|------------|------------|-----------|------------|------------|---------------|
| | 1 | 2 | 3 | 4 | 5 | 6 | 7 | 8 | 9 | 10 | 11 | 12 | 13 | 14 | 15 | 16 | 17 | 18 | 19 | |
| Districte d'arribada | | | | | | | | | | | | | | | | | | | | |
| 1 | 110 | 32 | 77 | 10 | 25 | 28 | 10 | 11 | 8 | 15 | 18 | 17 | 4 | 5 | 8 | 10 | 2 | 2 | 4 | 396 |
| 2 | 45 | 225 | 36 | 11 | 6 | 20 | 12 | 12 | 17 | 79 | 10 | 16 | 3 | 12 | 6 | 5 | 3 | 1 | 2 | 521 |
| 3 | 48 | 41 | 269 | 21 | 19 | 8 | 51 | 53 | 24 | 28 | 10 | 22 | 11 | 9 | 8 | 19 | 0 | 4 | 8 | 653 |
| 4 | 19 | 12 | 28 | 192 | 33 | 10 | 20 | 7 | 20 | 18 | 14 | 7 | 2 | 9 | 26 | 43 | 2 | 5 | 2 | 469 |
| 5 | 24 | 16 | 20 | 46 | 296 | 24 | 17 | 7 | 26 | 18 | 8 | 16 | 8 | 26 | 88 | 43 | 4 | 6 | 2 | 695 |
| 6 | 16 | 9 | 8 | 24 | 5 | 152 | 9 | 3 | 7 | 21 | 8 | 31 | 23 | 22 | 8 | 3 | 1 | 0 | 3 | 353 |
| 7 | 8 | 28 | 59 | 23 | 23 | 3 | 426 | 59 | 36 | 35 | 10 | 15 | 3 | 6 | 24 | 21 | 2 | 4 | 5 | 790 |
| 8 | 9 | 21 | 48 | 15 | 16 | 4 | 89 | 320 | 89 | 33 | 23 | 14 | 6 | 2 | 17 | 11 | 0 | 7 | 7 | 731 |
| 9 | 14 | 24 | 59 | 9 | 10 | 11 | 33 | 69 | 406 | 42 | 16 | 28 | 6 | 5 | 12 | 1 | 0 | 1 | 24 | 770 |
| 10 | 23 | 126 | 22 | 12 | 19 | 23 | 36 | 22 | 49 | 619 | 33 | 76 | 16 | 6 | 11 | 16 | 1 | 1 | 25 | 1.136 |
| 11 | 5 | 9 | 2 | 7 | 9 | 16 | 12 | 22 | 13 | 28 | 472 | 107 | 47 | 8 | 21 | 7 | 0 | 1 | 6 | 792 |
| 12 | 17 | 51 | 28 | 10 | 17 | 73 | 13 | 16 | 14 | 50 | 104 | 425 | 79 | 9 | 7 | 13 | 3 | 0 | 5 | 934 |
| 13 | 6 | 5 | 10 | 11 | 8 | 17 | 6 | 12 | 8 | 5 | 31 | 97 | 123 | 9 | 7 | 4 | 0 | 1 | 6 | 366 |
| 14 | 6 | 4 | 5 | 6 | 33 | 36 | 11 | 7 | 3 | 6 | 5 | 10 | 17 | 159 | 29 | 13 | 0 | 0 | 0 | 350 |
| 15 | 3 | 8 | 14 | 30 | 122 | 29 | 29 | 22 | 15 | 24 | 24 | 22 | 9 | 49 | 458 | 77 | 4 | 4 | 6 | 949 |
| 16 | 2 | 10 | 12 | 66 | 62 | 4 | 10 | 12 | 13 | 24 | 21 | 11 | 12 | 9 | 86 | 360 | 1 | 5 | 7 | 727 |
| 17 | 0 | 0 | 1 | 0 | 2 | 2 | 5 | 2 | 1 | 2 | 1 | 2 | 0 | 1 | 4 | 4 | 13 | 1 | 0 | 41 |
| 18 | 1 | 4 | 5 | 13 | 8 | 0 | 2 | 4 | 2 | 3 | 1 | 0 | 1 | 0 | 5 | 8 | 0 | 123 | 0 | 180 |
| 19 | 5 | 6 | 1 | 2 | 3 | 1 | 3 | 7 | 18 | 18 | 4 | 5 | 1 | 0 | 3 | 1 | 0 | 0 | 114 | 192 |
| Total | 361 | 631 | 704 | 508 | 716 | 461 | 794 | 667 | 769 | 1.068 | 813 | 921 | 371 | 346 | 828 | 659 | 36 | 166 | 226 | 11.045 |

Font: Fitxer d'altres i baixes del Padró Municipal d'Habitants. Oficina d'Estadística.

4.4. Canvis de domicili segons valor cadastral mitjà del barri d'eixida i d'arribada. Segon trimestre 2014

4.4. Cambios de domicilio según valor catastral medio del barrio de salida y de llegada. Segundo trimestre 2014

| | Valor cadastral mitjà dels habitatges del barri d'eixida | | | | | |
|-------------------------|--|--------------|---------------|---------------|---------------|--------------|
| | Total | <=16.000 | 16.001-20.000 | 20.001-26.000 | 26.001-35.000 | >35.000 |
| Barri d'arribada | | | | | | |
| Total | 11.044 | 1.144 | 1.714 | 4.946 | 1.821 | 1.419 |
| Mateix barri | 3.685 | 466 | 687 | 1.661 | 507 | 364 |
| <= 16.000 | 766 | 68 | 139 | 446 | 72 | 41 |
| 16.001-20.000 | 1.046 | 161 | 172 | 521 | 126 | 66 |
| 20.001-26.000 | 3.167 | 326 | 520 | 1.381 | 526 | 414 |
| 26.001-35.000 | 1.299 | 89 | 138 | 560 | 272 | 240 |
| >35.000 | 1.081 | 34 | 58 | 377 | 318 | 294 |

Nota: Dades en Euros. Vegeu apartat de conceptes.

Font: Fitxer d'altres i baixes del Padró Municipal d'Habitants. Oficina d'Estadística.

IV. EDIFICACIÓ I HABITATGE

IV. EDIFICACIÓN Y VIVIENDA

ÍNDEX

IV.1. Llicències urbanístiques municipals.

| | |
|--|----|
| Llicències de construcció i ocupació d'habitatges..... | 54 |
| Llicències de construcció i ocupació d'habitatges segons districte | 54 |

IV.2. Habitatges visats.

| | |
|--|----|
| Habitatges visats. | 55 |
| Edificis visats en la ciutat de València segons tipus..... | 56 |

IV.3. Preus per m² dels habitatges lliures.

| | |
|---|----|
| Preu mitjà trimestral per m ² dels habitatges lliures..... | 57 |
|---|----|

IV.4. Nombre de taxacions d'habitatges lliures.

| | |
|--|----|
| Nombre de taxacions d'habitatges lliures | 58 |
|--|----|

ÍNDICE

IV.1. Licencias urbanísticas municipales.

| | |
|--|----|
| Licencias de construcción y ocupación de viviendas | 54 |
| Licencias de construcción y ocupación de viviendas según distrito..... | 54 |

IV.2. Viviendas visadas.

| | |
|--|----|
| Viviendas visadas. | 55 |
| Edificios visados en la ciudad de Valencia según tipo..... | 56 |

IV.3. Precios por m² de las viviendas libres .

| | |
|---|----|
| Precio medio trimestral por m ² de las viviendas. libres | 57 |
|---|----|

IV.4. Número de tasaciones de viviendas libres.

| | |
|--|----|
| Número de tasaciones de viviendas libres | 58 |
|--|----|

Licencias Urbanísticas Municipales. Trimestre 2 / 2014

Llicències Urbanístiques Municipals. Trimestre 2 / 2014

1. Licencias de construcción y ocupación de viviendas

1. Llicències de construcció i ocupació d'habitatges

| | | Llicències de construcció d'habitatges | Edificis en llicències de construcció d'habitatges | Habitatges en llicències de construcció d'habitatge | Llicències d'ocupació d'habitatges | Edificis en llicències d'ocupació d'habitatges | Habitatges en llicències d'ocupació d'habitatges |
|------|------------------|--|--|---|------------------------------------|--|--|
| 2013 | Segon trimestre | 3 | 3 | 3 | 19 | 19 | 69 |
| | Tercer trimestre | 5 | 6 | 98 | 12 | 14 | 59 |
| | Quart trimestre | 1 | 1 | 1 | 16 | 21 | 120 |
| 2014 | Primer trimestre | 5 | 5 | 28 | 11 | 14 | 115 |
| | Segon trimestre | 6 | 6 | 10 | 21 | 29 | 177 |

Fuente: Licencias de Construcción y Ocupación. Oficina de Estadística. Ayuntamiento de Valencia.
Font: Llicències de Construcció i Ocupació. Oficina d'Estadística. Ajuntament de València.

Viviendas con licencia de ocupación
Habitatges amb llicència d'ocupació

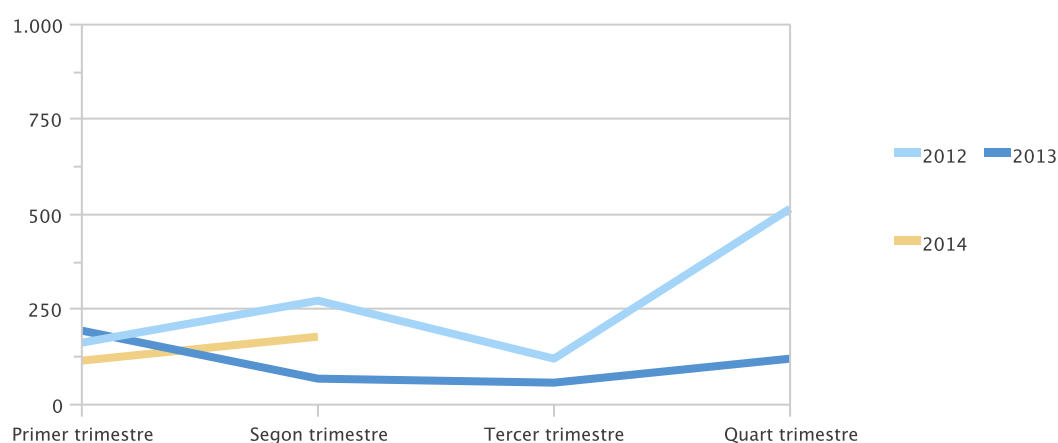

2. Licencias de construcción y ocupación de viviendas según distrito

2. Llicències de construcció i ocupació d'habitatges segons districte

| | Llicències de construcció d'habitatges | Edificis en llicències de construcció d'habitatges | Habitatges en llicències de construcció d'habitatge | Llicències d'ocupació d'habitatges | Edificis en llicències d'ocupació d'habitatges | Habitatges en llicències d'ocupació d'habitatges |
|----------------------|--|--|---|------------------------------------|--|--|
| Total | 6 | 6 | 10 | 21 | 29 | 177 |
| 1. Ciutat Vella | 2 | 2 | 6 | 5 | 9 | 54 |
| 2. l'Eixample | 0 | 0 | 0 | 0 | 0 | 0 |
| 3. Extramurs | 0 | 0 | 0 | 3 | 3 | 12 |
| 4. Campanar | 0 | 0 | 0 | 0 | 0 | 0 |
| 5. la Saïdia | 0 | 0 | 0 | 1 | 1 | 6 |
| 6. el Pla del Real | 0 | 0 | 0 | 1 | 3 | 2 |
| 7. l'Olivereta | 0 | 0 | 0 | 0 | 0 | 0 |
| 8. Patraix | 0 | 0 | 0 | 1 | 1 | 37 |
| 9. Jesús | 0 | 0 | 0 | 0 | 0 | 0 |
| 10. Quatre Carreres | 2 | 2 | 2 | 1 | 3 | 36 |
| 11. Pobles Marítims | 0 | 0 | 0 | 2 | 2 | 14 |
| 12. Camins al Grau | 0 | 0 | 0 | 0 | 0 | 0 |
| 13. Algirós | 0 | 0 | 0 | 0 | 0 | 0 |
| 14. Benimaclet | 1 | 1 | 1 | 0 | 0 | 0 |
| 15. Rascanya | 0 | 0 | 0 | 0 | 0 | 0 |
| 16. Benicalap | 0 | 0 | 0 | 1 | 1 | 9 |
| 17. Pobles del Nord | 1 | 1 | 1 | 4 | 4 | 5 |
| 18. Pobles de l'Oest | 0 | 0 | 0 | 0 | 0 | 0 |
| 19. Pobles del Sud | 0 | 0 | 0 | 2 | 2 | 2 |

Fuente: Licencias de Construcción y Ocupación. Oficina de Estadística. Ayuntamiento de Valencia.
Font: Llicències de Construcció i Ocupació. Oficina d'Estadística. Ajuntament de València.

Visados de dirección de obra de los Colegios de Arquitectos Técnicos. 9 / 2014

Visats de direcció d'obra dels Col·legis d'Arquitectes Tècnics. 9 / 2014

1. Viviendas visadas. Evolución anual

1. Habitatges visats. Evolució anual

| | Valencia / València | Barcelona | Madrid | Málaga / Màlaga | Sevilla | Zaragoza / Saragossa | Comunitat Valenciana | España / Espanya |
|------|---------------------|-----------|--------|-----------------|---------|----------------------|----------------------|------------------|
| 2010 | 1.363 | 4.149 | 5.087 | 687 | 2.402 | 3.053 | 9.596 | 127.543 |
| 2011 | 1.021 | 3.601 | 9.392 | 584 | 1.768 | 1.652 | 7.271 | 109.865 |
| 2012 | 742 | 1.731 | 3.652 | 494 | 1.036 | 1.105 | 4.895 | 69.656 |
| 2013 | 759 | 2.463 | 4.495 | 360 | 342 | 953 | 5.362 | 58.514 |
| 2014 | 572 | 2.104 | 3.439 | 293 | 210 | 668 | 4.307 | 45.604 |

Nota: Los datos del último año corresponden al acumulado hasta el mes del informe. Fuente: Ministerio de Fomento.
 Nota: Les dades de l'últim any corresponen a l'acumulat fins el mes de l'informe. Font: Ministeri de Foment.

2. Viviendas visadas. Evolución mensual

2. Habitatges visats. Evolució mensual

| | | Valencia / València | Barcelona | Madrid | Málaga / Màlaga | Sevilla | Zaragoza / Saragossa | Comunitat Valenciana | España / Espanya |
|------|-----------|---------------------|-----------|--------|-----------------|---------|----------------------|----------------------|------------------|
| 2013 | Setembre | 51 | 217 | 233 | 8 | 23 | 31 | 352 | 4.188 |
| | Octubre | 84 | 250 | 427 | 3 | 32 | 28 | 478 | 5.366 |
| | Novembre | 47 | 152 | 435 | 5 | 72 | 90 | 476 | 4.385 |
| | Diciembre | 51 | 185 | 722 | 8 | 17 | 47 | 451 | 4.101 |
| 2014 | Gener | 40 | 158 | 439 | 7 | 21 | 37 | 455 | 4.296 |
| | Febrero | 58 | 181 | 298 | 57 | 20 | 102 | 613 | 4.591 |
| | Març | 52 | 250 | 630 | 23 | 22 | 75 | 509 | 5.619 |
| | Abril | 125 | 338 | 397 | 69 | 29 | 15 | 581 | 5.030 |
| | Maig | 63 | 255 | 165 | 33 | 16 | 39 | 501 | 5.473 |
| | Juny | 76 | 250 | 391 | 22 | 40 | 103 | 313 | 5.229 |
| | Juliol | 100 | 319 | 612 | 64 | 31 | 90 | 580 | 7.140 |
| | Agost | 14 | 184 | 126 | 9 | 10 | 166 | 324 | 3.401 |
| | Setembre | 44 | 169 | 381 | 9 | 21 | 41 | 431 | 4.825 |

Fuente: Ministerio de Fomento.
 Font: Ministeri de Foment.

Viviendas visadas en la ciudad de Valencia

Habitatges visats a la ciutat de València

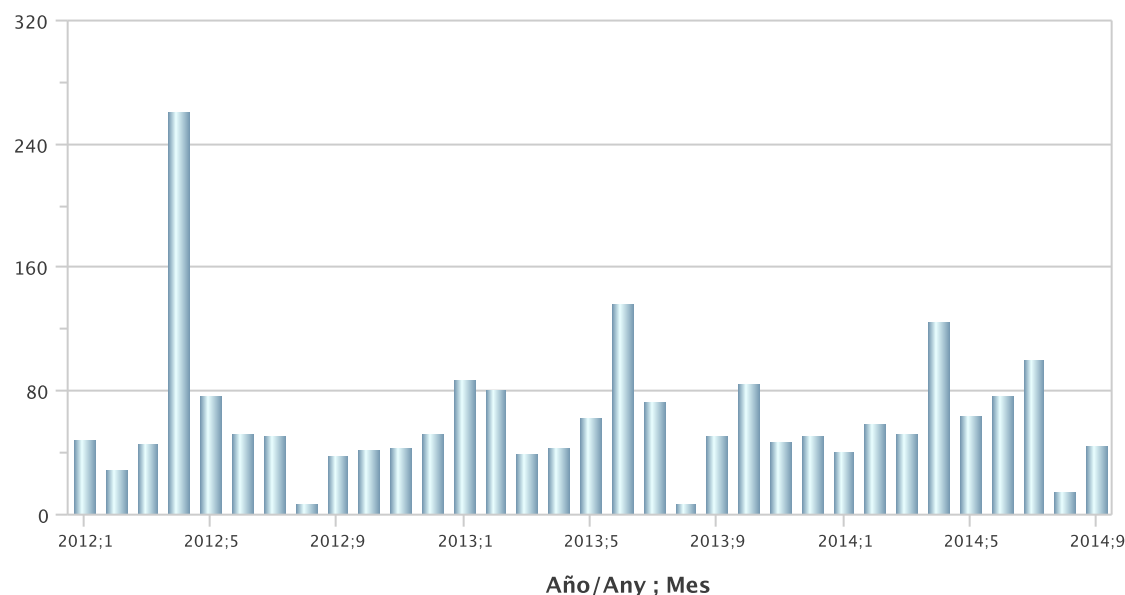

3. Edificios visados en la ciudad de Valencia según tipo
3. Edificis visats en la ciutat de València segons tipus

| | 2013 | | | | 2014 | | | | | | | | |
|--------------------------|------|-----|-----|-----|------|-----|-----|-----|-----|-----|-----|-----|-----|
| | Set | Oct | Nov | Des | Gen | Feb | Mar | Abr | Mai | Jun | Jul | Ago | Set |
| Edificis | 78 | 107 | 64 | 85 | 63 | 79 | 81 | 72 | 100 | 113 | 137 | 76 | 27 |
| Edificis no residencials | 18 | 34 | 13 | 25 | 10 | 19 | 18 | 11 | 30 | 30 | 26 | 15 | 13 |
| Edificis residencials | 60 | 73 | 51 | 60 | 53 | 60 | 63 | 61 | 70 | 83 | 111 | 61 | 14 |

Fuente: Ministerio de Fomento.
 Font: Ministeri de Foment.

Edificios visados en la ciudad de Valencia
Edificis visats a la ciutat de València

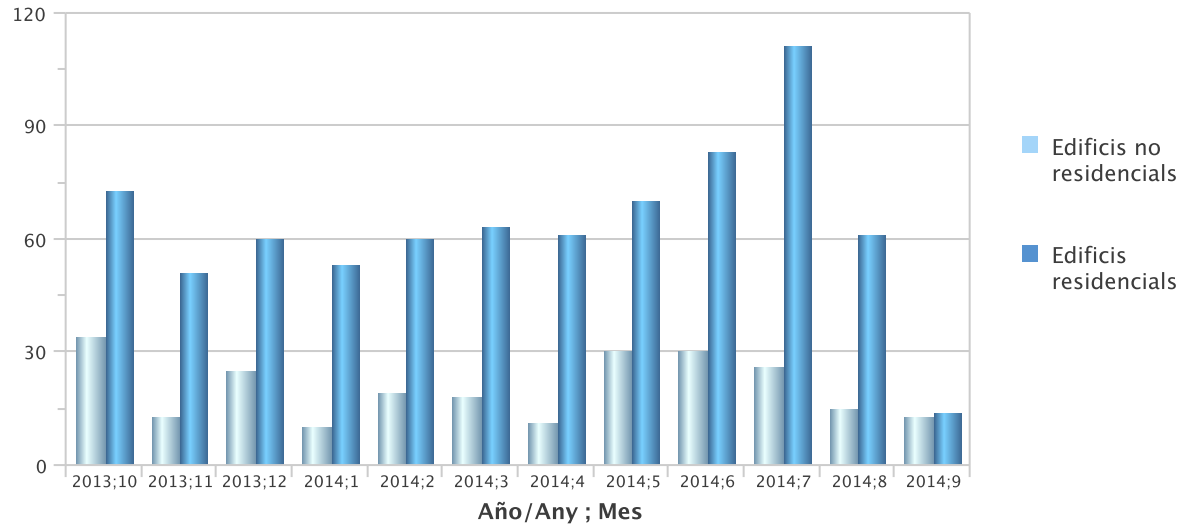

Precios por metro cuadrado de las viviendas libres. Trimestre 3 / 2014

Preus per metre quadrat dels habitatges lliures. Trimestre 3 / 2014

1. Precio medio trimestral por metro cuadrado de las viviendas libres

1. Preu mitjà trimestral per metre quadrat dels habitatges lliures

| | | 2013 | | 2014 | | |
|---|----------------------|------------------|-----------------|------------------|-----------------|------------------|
| | | Tercer trimestre | Quart trimestre | Primer trimestre | Segon trimestre | Tercer trimestre |
| Total | Valencia / València | 1.214,60 | 1.296,80 | 1.179,30 | 1.217,90 | 1.166,80 |
| | Barcelona | 2.466,30 | 2.446,50 | 2.385,20 | 2.388,00 | 2.404,20 |
| | Madrid | 2.441,50 | 2.438,50 | 2.375,60 | 2.385,90 | 2.372,00 |
| | Málaga / Màlaga | 1.388,60 | 1.318,70 | 1.256,20 | 1.265,00 | 1.264,10 |
| | Sevilla | 1.608,00 | 1.611,50 | 1.528,50 | 1.586,30 | 1.537,70 |
| | Zaragoza / Saragossa | 1.361,80 | 1.333,10 | 1.329,00 | 1.345,70 | 1.230,00 |
| | Comunitat Valenciana | 1.154,10 | 1.128,30 | 1.114,90 | 1.122,80 | 1.116,00 |
| | España / Espanya | 1.495,30 | 1.466,90 | 1.459,40 | 1.459,30 | 1.455,80 |
| Habitatges fins a 2 anys d'antiguitat | Valencia / València | | 1.707,80 | | | |
| | Barcelona | 2.769,80 | 2.738,20 | 2.776,20 | 2.880,60 | 3.021,00 |
| | Madrid | 2.797,40 | 2.643,90 | 2.353,90 | 2.465,20 | 2.541,80 |
| | Málaga / Màlaga | 1.683,20 | 1.539,30 | | 1.410,10 | |
| | Sevilla | | 1.759,40 | | 1.644,40 | |
| | Zaragoza / Saragossa | | 1.415,30 | 1.593,70 | 1.608,80 | 1.468,80 |
| | Comunitat Valenciana | 1.312,70 | 1.275,80 | 1.262,80 | 1.267,60 | 1.274,30 |
| | España / Espanya | 1.564,00 | 1.536,50 | 1.522,70 | 1.523,50 | 1.518,50 |
| Habitatges amb més de 2 anys d'antiguitat | Valencia / València | 1.206,70 | 1.289,20 | 1.176,80 | 1.214,70 | 1.166,80 |
| | Barcelona | 2.456,60 | 2.437,30 | 2.378,30 | 2.376,20 | 2.389,20 |
| | Madrid | 2.408,50 | 2.419,90 | 2.376,30 | 2.382,50 | 2.365,00 |
| | Málaga / Màlaga | 1.371,50 | 1.313,30 | 1.253,70 | 1.261,30 | 1.262,00 |
| | Sevilla | 1.602,00 | 1.608,60 | 1.528,60 | 1.585,10 | 1.529,90 |
| | Zaragoza / Saragossa | 1.359,10 | 1.323,90 | 1.311,30 | 1.326,60 | 1.222,50 |
| | Comunitat Valenciana | 1.064,60 | 1.041,60 | 1.028,80 | 1.039,70 | 1.029,10 |
| | España / Espanya | 1.472,70 | 1.444,70 | 1.437,20 | 1.436,70 | 1.434,10 |

Nota: Las celdas en blanco corresponden a datos no representativos o sin observaciones. Fuente: Ministerio de Fomento.

Nota: Les cel·les en blanc corresponen a dades no representatives o sense observacions. Font: Ministeri de Foment.

Precio por metro cuadrado de las viviendas libres
Preu per metre quadrat dels habitatges lliures

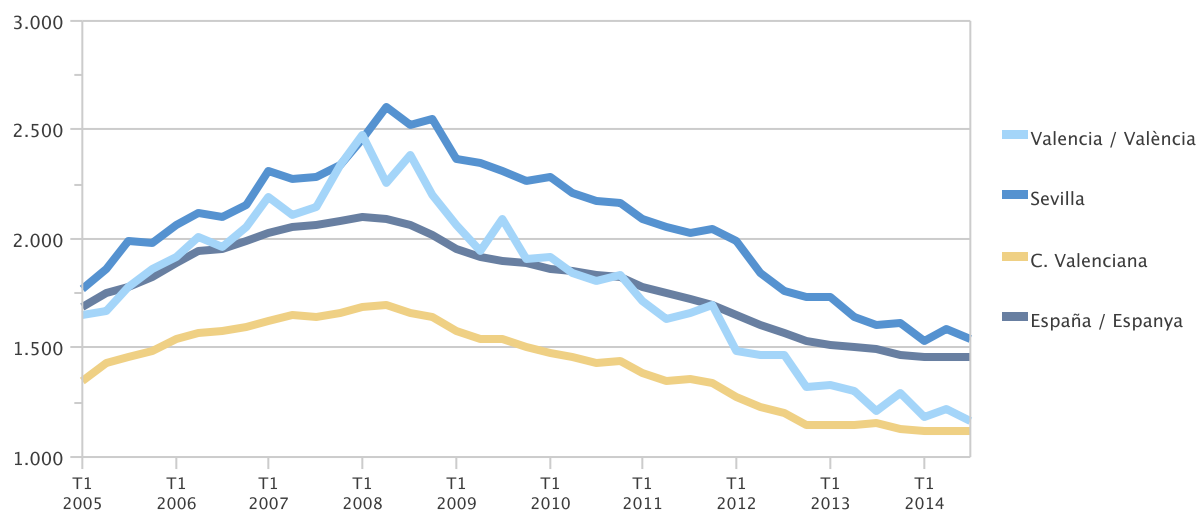

2. Número de tasaciones de viviendas libres
2. Nombre de taxacions d'habitatges lliures

| | | 2013 | | 2014 | | |
|-------|----------------------|------------------|-----------------|------------------|-----------------|------------------|
| | | Tercer trimestre | Quart trimestre | Primer trimestre | Segon trimestre | Tercer trimestre |
| Total | Valencia / València | 751 | 1.431 | 1.405 | 1.479 | 1.182 |
| | Barcelona | 1.447 | 2.837 | 499 | 2.874 | 2.279 |
| | Madrid | 2.808 | 5.851 | 5.439 | 5.524 | 4.752 |
| | Málaga / Màlaga | 474 | 917 | 803 | 894 | 743 |
| | Sevilla | 595 | 1.334 | 1.134 | 1.181 | 988 |
| | Zaragoza / Saragossa | 473 | 1.142 | 959 | 1.032 | 818 |
| | Comunitat Valenciana | 7.923 | 15.732 | 12.259 | 12.549 | 9.971 |
| | España / Espanya | 53.664 | 104.138 | 88.202 | 94.932 | 78.598 |

| | | 2013 | | 2014 | | |
|---|----------------------|------------------|-----------------|------------------|-----------------|------------------|
| | | Tercer trimestre | Quart trimestre | Primer trimestre | Segon trimestre | Tercer trimestre |
| Habitatges fins a 2 anys d'antiguitat | Valencia / València | 11 | 26 | 17 | 15 | 11 |
| | Barcelona | 45 | 87 | 52 | 67 | 54 |
| | Madrid | 238 | 485 | 170 | 229 | 188 |
| | Málaga / Màlaga | 26 | 22 | 9 | 22 | 15 |
| | Sevilla | 13 | 26 | 13 | 24 | 16 |
| | Zaragoza / Saragossa | 7 | 115 | 60 | 70 | 25 |
| Habitatges amb més de 2 anys d'antiguitat | Valencia / València | 740 | 1.405 | 1.388 | 1.464 | 1.171 |
| | Barcelona | 1.402 | 2.750 | 447 | 2.807 | 2.225 |
| | Madrid | 2.570 | 5.366 | 5.269 | 5.295 | 4.564 |
| | Málaga / Màlaga | 448 | 895 | 794 | 872 | 728 |
| | Sevilla | 582 | 1.308 | 1.121 | 1.157 | 972 |
| | Zaragoza / Saragossa | 466 | 1.027 | 899 | 962 | 793 |

Fuente: Ministerio de Fomento.
 Font: Ministeri de Foment.

Tasaciones de viviendas libres en Valencia
 Taxacions d'habitatges lliures a València

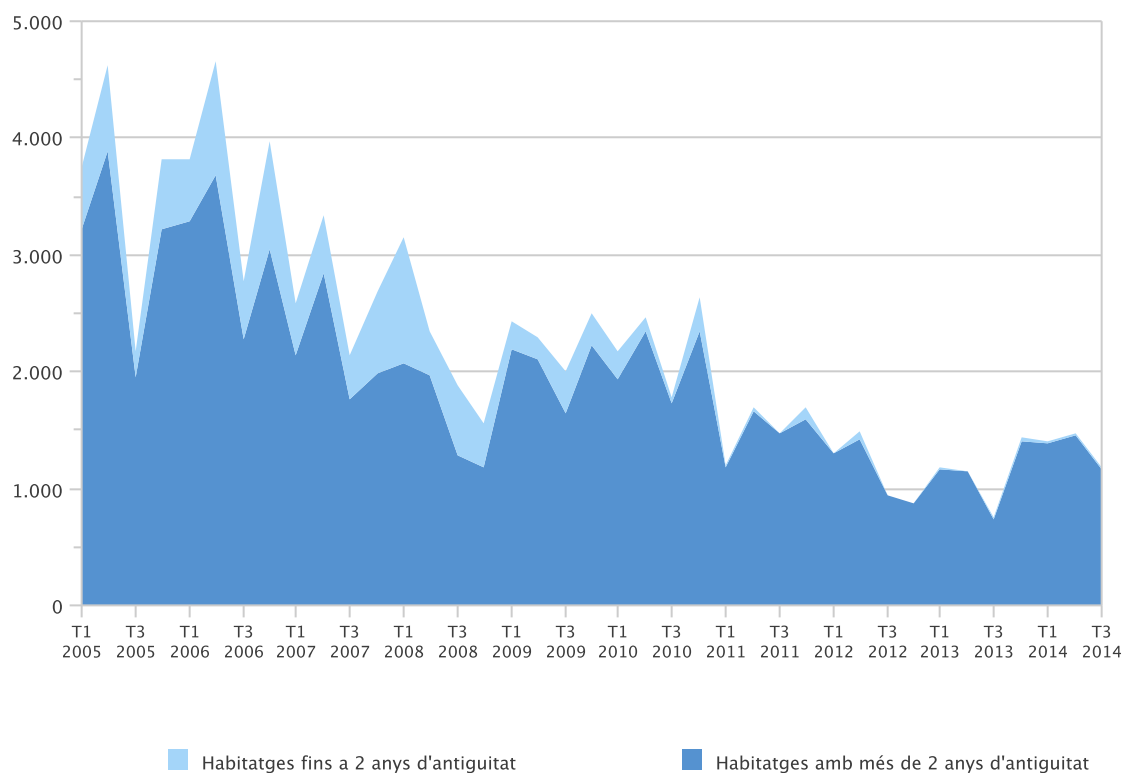

V. MEDI AMBIENT

V. MEDIO AMBIENTE

ÍNDIX

V.1. Observacions meteorològiques.

| | |
|---|----|
| Observacions meteorològiques. Mes a mes | 60 |
| Observacions del vent. Mes a mes | 61 |

V.2. Contaminació atmosfèrica.

| | |
|--|----|
| Contaminació atmosfèrica. Mitjana mensual..... | 62 |
|--|----|

V.3. Contaminació acústica.

| | |
|--|----|
| Nivell sonor (soroll) en dBA. Mitjana per hora del dia | 63 |
|--|----|

ÍNDICE

V.1. Observaciones meteorológicas.

| | |
|---|----|
| Observaciones meteorológicas. Mes a mes | 60 |
| Observaciones del viento. Mes a mes | 61 |

V.2. Contaminación atmosférica.

| | |
|---|----|
| Contaminación atmosférica. Media mensual..... | 62 |
|---|----|

V.3. Contaminación acústica.

| | |
|---|----|
| Nivel sonoro (ruido) en dBA. Media por hora del día | 63 |
|---|----|

V.1. Observacions meteorològiques. Tercer Trimestre 2014*V.1. Observaciones meteorológicas. Tercer Trimestre 2014***1.1. Observacions meteorològiques. Mes a mes***1.1. Observaciones meteorológicas. Mes a mes*

| | | Temperatura en graus centígrads | | | | Temperatura Mitjana | Precipitació | |
|-------------|----------|---------------------------------|---------|----------|---------|---------------------|------------------|------|
| | | Màxima | | Mínima | | | l/m ² | Dies |
| | | absoluta | mitjana | absoluta | mitjana | | | |
| 2013 | Octubre | 34,5 | 26,8 | 11,7 | 18,3 | 22,6 | 12,2 | 1 |
| | Novembre | 31,4 | 20,6 | 3,4 | 11,2 | 15,9 | 10,0 | 4 |
| | Desembre | 19,3 * | 16,6 * | 4,1 * | 7,7 * | 12,1 * | 8,2 * | 3 * |
| 2014 | Gener | 24,2 | 18,0 | 5,2 | 9,8 | 13,9 | 6,0 | 6 |
| | Febrer | 26,3 | 18,3 | 5,2 | 9,7 | 14,0 | 11,6 | 3 |
| | Març | 25,0 | 19,3 | 6,3 | 9,8 | 14,6 | 20,9 | 6 |
| | Abril | 33,3 | 23,0 | 10,1 | 14,1 | 18,5 | 6,9 | 3 |
| | Maig | 27,3 | 23,2 | 12,7 | 15,8 | 19,5 | 10,1 | 7 |
| | Juny | 31,7 | 26,6 | 15,2 | 19,5 | 23,1 | 16,5 | 3 |
| | Juliol | 35,3 | 28,7 | 17,1 | 21,2 | 25,0 | 30,2 | 1 |
| | Agost | 41,7 | 30,0 | 21,5 | 23,4 | 26,7 | 0,5 | 2 |
| | Setembre | 36,8 | 29,3 | 17,6 | 21,7 | 25,5 | 52,7 | 10 |

| | | Vent | | Insolació** | | % Humitat relativa | Pressió** hPa | Dies segons nuvolositat** | | |
|-------------|----------|----------------|---------|-------------|------|--------------------|------------------|---------------------------|--------|---------|
| | | Velocitat km/h | | Hores | % | | | Clars | Núvols | Coberts |
| | | màxima | mitjana | | | | | | | |
| 2013 | Octubre | 44 | 4 | 205,9 | 60 | 54 | 1.009,3 | 6 | 24 | 1 |
| | Novembre | 56 | 7 | 187,9 | 62 | 45 | 1.009,4 * | 8 | 21 | 1 |
| | Desembre | 64 * | 4 * | 147,8 | 50 | 55 * | 1.016,6 | 10 | 15 | 6 |
| 2014 | Gener | 73 * | 6 | 96,0 | 32 | 51 * | 1.006,4 * | 3 | 24 | 4 |
| | Febrer | 69 * | 9 | 141,6 | 47 | 47 * | 1.007,5 | 5 | 16 | 7 |
| | Març | 64 | 6 | 233,6* | 66 * | 56 * | 1.009,8 * | 7 * | 17 * | 6 * |
| | Abril | 73 | 6 | 278,0 | 70 | 55 | 1.006,5 | 5 | 23 | 2 |
| | Maig | 57 | 6 | 296,6 | 67 | 52 | 1.008,7 | 1 | 26 | 4 |
| | Juny | 58 | 5 | 308,4 | 69 | 67 | 1.008,1 | 9 | 21 | 0 |
| | Juliol | 27 | 7 * | 355,7 | 78 | 56 * | 1.007,2 | 11 | 19 | 1 |
| | Agost | 40 * | 6 | 291,5 | 69 | 61 * | 1.007,1 | 4 | 24 | 3 |
| | Setembre | 40 | 5 | 246,9 | 66 | 60 | 1.007,2 | 3 | 20 | 7 |

Nota: (*) corresponen a variables per a les quals pot ser no estiguen totes les mesures diàries. (**) corresponen a l'estació de Manises.

Font: Estació Vivers. Centre Meteorològic Territorial de València. Institut Nacional de Meteorologia.

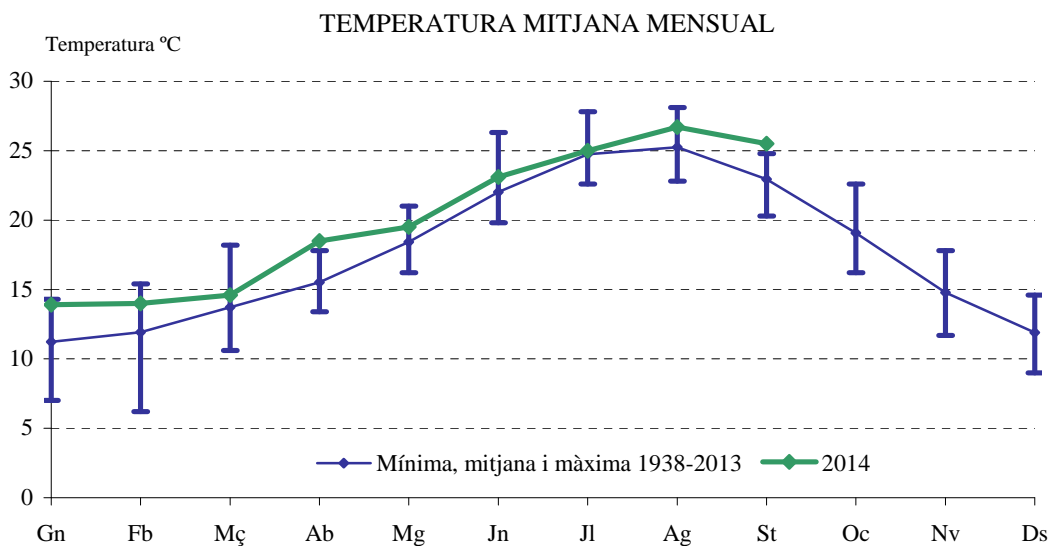

1.2. Observacions del vent. Mes a mes

1.2. Observaciones del viento. Mes a mes

| | | N | NNE | NE | ENE | E | ESE | SE | SSE | S | SSO | SO | OSO | O | ONO | NO | NNO | CALMA | |
|-------------|----------|------|-----|-----|-----|-----|-----|-----|-----|----|-----|----|-----|-----|-----|-----|-----|-------|-----|
| 2013 | Octubre | % | 4 | 6 | 1 | 1 | 2 | 23 | 3 | 2 | 5 | 3 | 2 | 9 | 13 | 0 | 0 | 2 | 24 |
| | | km/h | 5 | 4 | 2 | 3 | 2 | 7 | 5 | 6 | 5 | 5 | 11 | 8 | 5 | 0 | 0 | 0 | 6 |
| | Novembre | % | 12 | 1 | 1 | 0 | 3 | 4 | 1 | 0 | 4 | 0 | 4 | 19 | 17 | 3 | 12 | 4 | 15 |
| | | km/h | 6 | 3 | 4 | 0 | 5 | 6 | 3 | 0 | 5 | 0 | 10 | 8 | 10 | 6 | 9 | 10 | |
| | Desembre | % | 15* | 0* | 1* | 0* | 1* | 1* | 1* | 5* | 5* | 6* | 5* | 17* | 11* | 1* | 0* | 2* | 29* |
| | | km/h | 5* | 0* | 3* | 0* | 7* | 7* | 3* | 4* | 4* | 9* | 6* | 6* | 9* | 5* | 0* | 6* | |
| | Gener | % | 17 | 3 | 0 | 0 | 0 | 0 | 0 | 1 | 0 | 2 | 5 | 15 | 15 | 5 | 12 | 3 | 22 |
| | | km/h | 4 | 6 | 0 | 0 | 0 | 0 | 0 | 6 | 0 | 4 | 10 | 8 | 11 | 5 | 7 | 6 | |
| | Febrer | % | 2 | 4 | 0 | 0 | 0 | 6 | 4 | 5 | 1 | 7 | 7 | 29 | 19 | 6 | 4 | 2 | 4 |
| | | km/h | 3 | 3 | 0 | 0 | 0 | 10 | 8 | 4 | 5 | 8 | 8 | 12 | 12 | 8 | 6 | 6 | |
| | Març | % | 1* | 3* | 3* | 11* | 12* | 8* | 7* | 2* | 0* | 2* | 1* | 10* | 20* | 7* | 4* | 4* | 5* |
| | | km/h | 18* | 10* | 30* | 15* | 13* | 15* | 14* | 6* | 0* | 8* | 14* | 18* | 21* | 28* | 23* | 17* | |
| 2014 | Abril | % | 1 | 0 | 7 | 11 | 17 | 13 | 6 | 2 | 1 | 0 | 0 | 7 | 13 | 4 | 2 | 2 | 14 |
| | | km/h | 6 | 0 | 16 | 17 | 12 | 19 | 14 | 12 | 3 | 0 | 0 | 17 | 23 | 9 | 4 | 8 | |
| | Maig | % | 3 | 18 | 3 | 1 | 10 | 20 | 11 | 4 | 1 | 0 | 1 | 9 | 6 | 2 | 1 | 1 | 9 |
| | | km/h | 4 | 6 | 3 | 5 | 6 | 9 | 9 | 7 | 4 | 0 | 8 | 7 | 9 | 10 | 3 | 6 | |
| | Juny | % | 10 | 11 | 2 | 3 | 14 | 22 | 12 | 1 | 0 | 0 | 1 | 3 | 7 | 0 | 3 | 0 | 11 |
| | | km/h | 5 | 6 | 4 | 3 | 7 | 8 | 7 | 6 | 0 | 0 | 3 | 3 | 5 | 0 | 5 | 0 | |
| | Juliol | % | 8* | 9* | 3* | 2* | 8* | 22* | 10* | 2* | 0* | 0* | 2* | 7* | 11* | 0* | 0* | 4* | 12* |
| | | km/h | 8* | 6* | 4* | 2* | 8* | 11* | 10* | 8* | 0* | 0* | 10* | 6* | 5* | 0* | 0* | 4* | |
| | Agost | % | 16 | 10 | 5 | 3 | 11 | 28 | 8 | 0 | 0 | 0 | 0 | 4 | 2 | 1 | 0 | 2 | 10 |
| | | km/h | 6 | 6 | 4 | 4 | 6 | 9 | 10 | 0 | 0 | 0 | 0 | 6 | 4 | 3 | 0 | 4 | |
| | Setembre | % | 8 | 12 | 3 | 0 | 7 | 20 | 3 | 2 | 0 | 2 | 6 | 9 | 6 | 0 | 2 | 2 | 18 |
| | | km/h | 6 | 5 | 4 | 0 | 7 | 7 | 10 | 8 | 0 | 6 | 7 | 3 | 6 | 0 | 4 | 5 | |

Nota: Es considera Calma quan la velocitat del vent és inferior a 1,8 km/h.

Font: Estació Vivers. Centre Meteorològic Territorial de València. Institut Nacional de Meteorologia.

DISTRIBUCIÓ PERCENTUAL DE LA DIRECCIÓ DEL VENT
Tercer Trimestre 2014

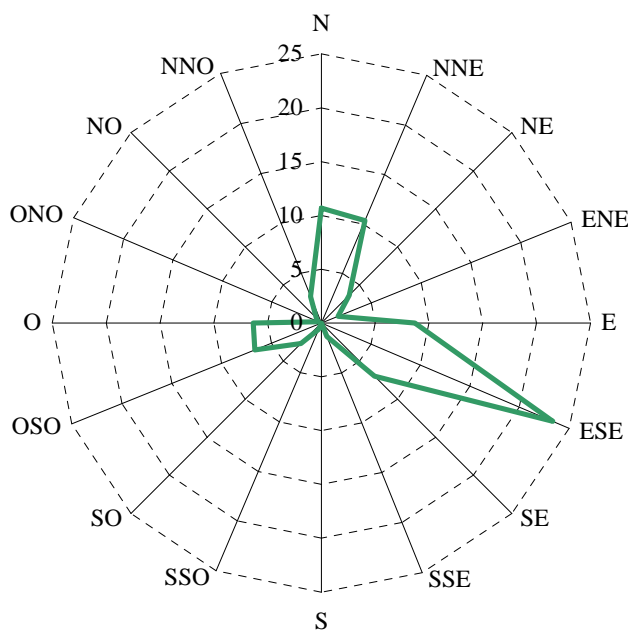

V.2. Contaminació atmosfèrica. Tercer Trimestre 2014*V.2. Contaminación atmosférica. Tercer Trimestre 2014***2.1. Contaminació atmosfèrica. Mitjana mensual***2.1. Contaminación atmosférica. Media mensual*

| 3r trimestre 2014 | P. Silla | Vivers U. Politècnica | Av. França | Molí del Sol | Bulevard Sud |
|--|----------|-----------------------|------------|--------------|--------------|
| Diòxid de sofre (SO₂) | | | | | |
| Juliol | 4 | 2 | 1 | 2 | 3,0 |
| Agost | 4 | 2 | 1 | 3 | 3,0 |
| Setembre | 4 | 3 | 2 | 2 | 3,0 |
| PM10 | | | | | |
| Juliol | 11 | 22 | 21 | 7 | 21,0 |
| Agost | 14 | 26 | 23 | 14 | 25,0 |
| Setembre | 15 | 27 | 20 | 11 | 24,0 |
| PM2.5 | | | | | |
| Juliol | 6 | 13 | 11 | 4 | - |
| Agost | 8 | 11 | 13 | 8 | - |
| Setembre | 9 | 13 | 12 | 9 | - |
| Diòxid de nitrògen (NO₂) | | | | | |
| Juliol | 42 | 15 | 17 | 17 | 25,0 |
| Agost | 32 | 9 | 15 | 9 | 17,0 |
| Setembre | 42 | 17 | 24 | 18 | 24,0 |
| Ozó | | | | | |
| Juliol | 49 | 58 | 59 | 52 | 61 |
| Agost | 49 | 62 | 59 | 51 | 68 |
| Setembre | 41 | 50 | 54 | 51 | 56 |
| Monòxid de carboni (CO) | | | | | |
| Juliol | 0,1 | - | - | 0,2 | 0,1 |
| Agost | 0,2 | - | - | 0,2 | 0,2 |
| Setembre | 0,2 | - | - | 0,2 | 0,2 |

Nota: Dades en micrograms/m³, excepte dades de monòxid de carboni (CO), expressats en mil·ligrams/m³.

Font: Conselleria d'Infraestructures, Territori i Medi Ambient. Generalitat Valenciana.

CONTAMINACIÓ ATMOSFÈRICA MITJANA MENSUAL PER MONÒXID DE CARBONI

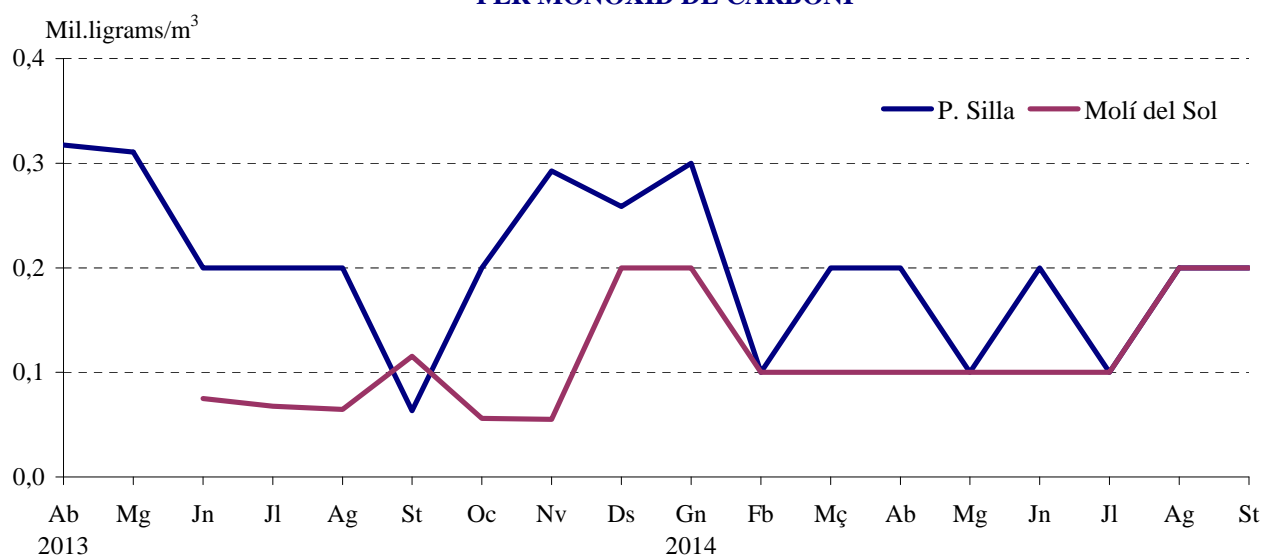

V.3. Contaminació acústica. Tercer Trimestre 2014*V.3. Contaminación acústica. Tercer Trimestre 2014***3.1. Nivell sonor (soroll) en dBA. Mitjana per hora del dia***3.1. Nivel sonoro (ruido) en dBA. Media por hora del día*

| | Pista Silla | Vivers | Molí del Sol | Ajuntament | Av. Aragó | D. Juan Austria |
|----|-------------|--------|--------------|------------|-----------|-----------------|
| 0 | 59,1 | 52,6 | 56,1 | 61,7 | 63,6 | 59,6 |
| 1 | 57,9 | 51,8 | 54,2 | 60,4 | 61,9 | 59,0 |
| 2 | 56,8 | 51,7 | 52,7 | 58,6 | 59,4 | 58,1 |
| 3 | 55,6 | 51,6 | 51,3 | 55,1 | 57,6 | 57,8 |
| 4 | 55,6 | 51,5 | 51,6 | 53,3 | 56,8 | 57,7 |
| 5 | 57,3 | 51,5 | 53,4 | 54,2 | 59,5 | 58,3 |
| 6 | 59,2 | 52,0 | 56,0 | 57,1 | 62,7 | 60,0 |
| 7 | 62,3 | 53,7 | 58,9 | 60,9 | 66,1 | 62,4 |
| 8 | 62,8 | 55,1 | 59,1 | 63,8 | 67,0 | 64,1 |
| 9 | 62,2 | 55,3 | 58,6 | 64,9 | 67,3 | 64,9 |
| 10 | 61,1 | 56,5 | 58,1 | 69,3 | 67,6 | 64,5 |
| 11 | 60,1 | 57,7 | 58,4 | 69,5 | 68,0 | 65,0 |
| 12 | 59,7 | 58,2 | 59,5 | 69,5 | 68,1 | 65,2 |
| 13 | 59,0 | 58,2 | 60,8 | 69,5 | 68,3 | 65,2 |
| 14 | 58,7 | 58,2 | 61,8 | 69,3 | 68,1 | 64,5 |
| 15 | 58,2 | 58,2 | 61,7 | 69,1 | 67,4 | 64,2 |
| 16 | 58,3 | 58,1 | 62,8 | 69,1 | 67,4 | 64,5 |
| 17 | 58,7 | 57,9 | 62,8 | 69,3 | 67,7 | 65,1 |
| 18 | 59,4 | 57,7 | 62,3 | 69,6 | 68,0 | 66,2 |
| 19 | 60,5 | 56,9 | 61,7 | 69,3 | 68,1 | 66,9 |
| 20 | 61,3 | 55,8 | 61,0 | 65,2 | 68,2 | 66,4 |
| 21 | 61,8 | 55,2 | 61,0 | 64,4 | 67,8 | 64,7 |
| 22 | 60,7 | 54,3 | 59,6 | 62,8 | 66,0 | 60,9 |
| 23 | 59,4 | 53,6 | 57,4 | 62,5 | 63,9 | 59,9 |

Font: Servici de Contaminació Acústica. Ajuntament de València.

CONTAMINACIÓ ACÚSTICA. TERCER TRIMESTRE
NIVELL SONOR PER HORA DEL DIA

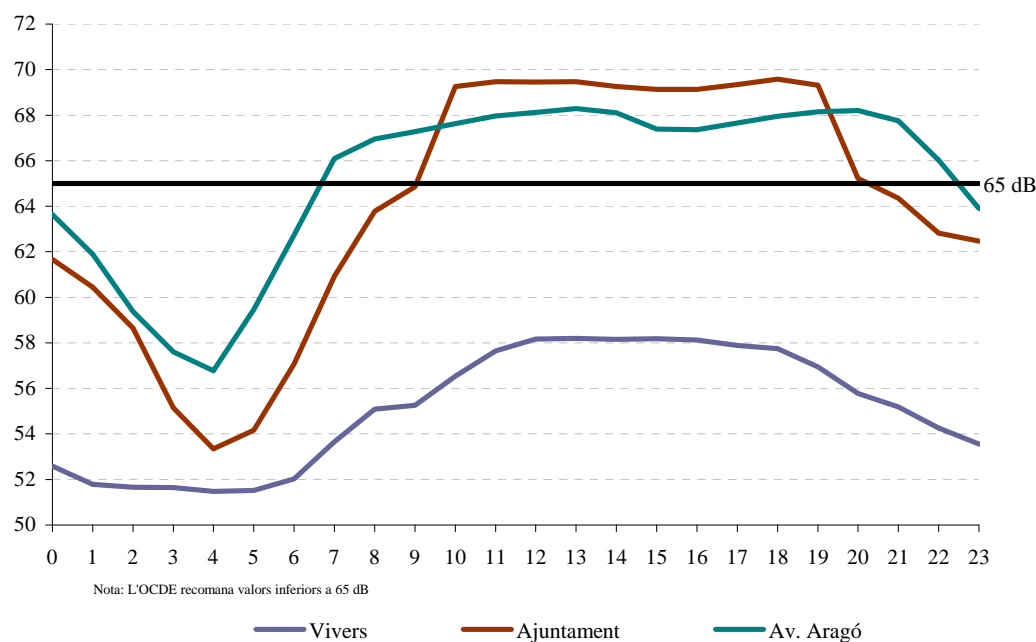

CONCEPTES

I. ACTIVITAT ECONÒMICA

MERCAT DE TREBALL

Desocupació registrada. La constitueixen les demandes d'ocupació registrades pel Servei Valencià d'Ocupació i Formació (Servef) pendents el darrer dia del mes, excloent-hi les corresponents a les següents situacions:

- Demandants que, estant ocupats, sol·liciten una ocupació per a compatibilitzar-la amb l'actual o canviar-la per la que ocupen.
- Demandants perceptors de prestacions per desocupació que participen en treballs de Col·laboració Social.
- Demandants pensionistes per jubilació, pensionistes per gran invalidesa o invalidesa absoluta, o majors de 64 anys.
- Demandants que sol·liciten una ocupació per un període inferior a 3 mesos o jornada setmanal inferior a 20 hores.
- Demandants que estan cursant estudis d'ensenyança oficial reglada sempre que siguin menors de 25 anys, o que superant esta edat siguin demandants de primera ocupació.
- Demandants assistents a cursos de Formació Professional Ocupacional de més de 20 hores lectives setmanals, tinguen una beca de manutenció i siguin demandants de primera ocupació.
- Demandants amb demanda suspesa mentre romanguen en esta situació ja que la suspensió de la demanda, que generalment es tramita a petició del demandant i per causa que ho justifique, interromp la recerca d'ocupació.
- Demandants beneficiaris de prestacions per desocupació en situació de compatibilitat d'ocupació per realitzar un treball a temps parcial.

- Demandants que estan percebent el subsidi agrari o que, havent-ho esgotat, no haja passat més d'un any des del dia del naixement del dret.

- Demandants que rebutgen accions d'inserció laboral adequades a les seues característiques, segons estableix el R.D.Legislatiu 5/2000.

- Demandants sense disponibilitat immediata per al treball o en situació incompatible amb el mateix, com demandants inscrits en les Oficines d'Ocupació com a requisit previ per a participar en un procés de selecció per a un lloc de treball determinat, sol·licitants d'una ocupació exclusivament per a l'estranger, demandants d'una ocupació només a domicili, demandants en suspensió o reducció de jornada o modificació de les condicions de treball per un expedient de regulació d'ocupació, demandants que són donats d'alta com a cotitzants de la Seguretat Social, etc.

Les dades mensuals oferides han sigut arreplegades utilitzant el Sistema d'Informació dels Servicis Públics d'Ocupació (SISPE).

Contractes registrats. Són els contractes comunicats cada mes a les Oficines d'Ocupació amb centre de treball a la ciutat de València.

Taxa de desocupació registrada. Es calcula com a quocient entre la població desocupada i prenent com a denominador la població activa de l'EPA, amb la data de l'últim trimestre del que disposem al moment d'arribar les dades del Servef.

Àmbits territorials:

- Desocupació a la ciutat són totes les persones demandants inscrites que tenen com a domicili el municipi de València.

- Desocupació a les oficines del Servef són totes les persones demandants inscrites a les oficines situades a la ciutat (excepte l'oficina de l'Institut Social de la Marina), que tenen el següent àmbit territorial:

Av. del Port: Districtes postals 46011, 46023, 46024 i 46027.

Joan Llorens: Districtes postals 46008, 46015 i 46018.

Felip Rinaldi: Districtes postals 46016, 46019, i 46025, i els municipis d'Alfara del Patriarca, Moncada, Tavernes Blanques i Vinalesa.

Av. del Cid: Districte postal 46014 i el municipi de Mislata.

Vila Barberà: Districtes postals 46001, 46002, 46004, 46007 i 46017.

Lluís Oliag: Districtes postals 46005, 46006, 46012, 46013 i 46026.

Alfambra: Districtes postals 46003, 46009 i 46020 i el municipi d'Alboraya.

CONCEPTOS

I. ACTIVIDAD ECONÓMICA

MERCADO DE TRABAJO

Paro registrado. Lo constituyen las demandas de empleo registradas por el Servicio Valenciano de Formación y Empleo (Servef) pendientes el último día del mes, excluyendo las siguientes situaciones:

- Demandantes que, estando ocupados, solicitan un empleo para compatibilizarlo con el actual o cambiarlo por el que ocupan.
- Demandantes perceptores de prestaciones por desempleo que participan en trabajos de Colaboración Social.
- Demandantes pensionistas por jubilación, pensionistas por gran invalidez o invalidez absoluta, o mayores de 64 años.
- Demandantes que solicitan un empleo por un período inferior a 3 meses o jornada semanal inferior a 20 horas.
- Demandantes que están cursando estudios de enseñanza oficial reglada siempre que sean menores de 25 años, o que superando esta edad sean demandantes de primer empleo.
- Demandantes asistentes a cursos de Formación Profesional Ocupacional de más de 20 horas lectivas semanales, tengan una beca de manutención y sean demandantes de primer empleo.
- Demandantes con demanda suspendida mientras permanezcan en esta situación ya que la suspensión de la demanda, que generalmente se tramita a petición del demandante y por causa que lo justifique, interrumpe la búsqueda de empleo.
- Demandantes beneficiarios de prestaciones por desempleo en situación de compatibilidad de empleo por realizar un trabajo a tiempo parcial.

- Demandantes que están percibiendo el subsidio agrario o que, habiéndolo agotado, no haya pasado más de un año desde el día del nacimiento del derecho.

- Demandantes que rechacen acciones de inserción laboral adecuadas a sus características, según establece el R.D. Legislativo 5/2000.

- Demandantes sin disponibilidad inmediata para el trabajo o en situación incompatible con el mismo, como demandantes inscritos en las Oficinas de Empleo como requisito previo para participar en un proceso de selección para un puesto de trabajo determinado, solicitantes de un empleo exclusivamente para el extranjero, demandantes de un empleo solo a domicilio, demandantes en suspensión o reducción de jornada o modificación de las condiciones de trabajo por un expediente de regulación de empleo, demandantes que son dados de alta como cotizantes de la Seg. Social, etc.

Los datos mensuales ofrecidos han sido recogidos utilizando el Sistema de Información de los Servicios Públicos de Empleo (SISPE).

Contratos registrados. Son los contratos comunicados cada mes a las Oficinas de Empleo con centro de trabajo en la ciudad de Valencia.

Tasa de paro registrado. Se calcula como cociente entre la población parada y tomando como denominador la población activa de la EPA, con el dato del último trimestre del que disponemos en el momento en que llegan los datos del Servef.

Ámbitos territoriales:

- Paro en la ciudad son todas las personas demandantes inscritas que tienen como domicilio el municipio de Valencia.

- Paro en las oficinas del Servef son todas las personas demandantes inscritas en las oficinas situadas en la ciudad (excepto la oficina del Instituto Social de la Marina), que tienen el siguiente ámbito territorial:

Av. Port: Distritos postales 46011, 46023, 46024 y 46027.

Juan Llorens: Distritos postales 46008, 46015 y 46018.

Felipe Rinaldi: Distritos postales 46016, 46019, y 46025, y los municipios de Alfara del Patriarca, Moncada, Tavernes Blanques y Vinalesa.

Av. Cid: Distritos postales 46014 y el municipio de Mislata.

Vila Barberà: Distritos postales 46001, 46002, 46004, 46007 y 46017.

Luis Oliag: Distritos postales 46005, 46006, 46012, 46013 y 46026.

Alfambra: Distritos postales 46003, 46009 y 46020 y el municipio de Alboraya.

Arts Gràfiques: Districtes postals 46010 (abans Alfambra), 46021 (abans Av. del Port) i 46022 (abans Av. del Port).

Nota: A partir del mes de març de 2009 les dades de demandants d'ocupació desocupats es presenten sobre la base de la Classificació Nacional d'Activitats Econòmiques 2009 (CNAE 2009), el que suposa una modificació en la distribució per sectors econòmics i per seccions respecte a la publicada en els mesos anteriors (que responia a la CNAE 1993).

Aquesta nova classificació afecta a la continuïtat i a la comparabilitat de les dades per activitats econòmiques, però no a la resta de la informació.

ENQUESTA DE POBLACIÓ ACTIVA

L'EPA (Enquesta de Població Activa) és una enquesta contínua, realitzada per l'INE, que té per finalitat conèixer l'activitat econòmica respecte al component humà. Està orientada per a oferir dades de les principals categories poblacionals en relació al mercat de treball. La informació que incloem dins d'aquest apartat es referix a la ciutat de València i s'obté d'una explotació específica de les seccions que formen la mostra a la ciutat, de manera que constitueix un estratípic; per tant el nivell d'error és major que per a la resta d'àmbits territorials més amplis. Les dades corresponen a la nova metodologia del 2005.

Població activa. La població econòmicament activa consta de totes les persones de 16 i més anys que durant la setmana de referència (l'anterior a l'entrevista) tenen les condicions per ser incloses com a ocupats o desocupats.

Població ocupada. Les persones de 16 i més anys que durant la setmana de referència han tingut un treball per compte aliat (assalariats) o exercixen una activitat pel seu compte.

Població desocupada. Les persones de 16 i més anys que durant les 4 setmanes anteriors a la entrevista han estat sense treball, buscant activament treball (segons Reglament 1897/2000) i disponibles per a treballar.

Població inactiva. La població inactiva està formada per totes les persones majors de 16 anys no classificades com a ocupades o desocupades durant la setmana de referència. Es classifiquen en estudiants, feines de la llar, persones jubilades, pensionistes, activitats benèfiques, incapacitats i resta de situacions.

Taxa d'activitat. És el quocient entre població activa i la població major de 16 anys.

Taxa de desocupació. És el quocient entre població desocupada i la activa.

Taxa de treball. És el quocient entre població ocupada i la població major de 16 anys.

AFILIACIÓ A LA SEGURETAT SOCIAL

En este apartat s'arreguen les dades de persones afiliades l'últim dia del mes a la ciutat de València, extreta de la pàgina Web de l'Institut Nacional de la Seguretat Social.

INVERSIÓ INDUSTRIAL

Inversió industrial. Volum d'inversió que consta en les actes d'inscripció del Registre Industrial. Inclou només la inversió realitzada als sectors industrials que corresponen als següents codis CNAE 09: Indústries extractives (05, 06, 07, 08, 09), Indústria d'alimentació (10), Indústria de begudes i tabac (11, 12), Indústria tèxtil (13), Confecció tèxtil (14), Indústria del cuir i del calçat (15), Fusta (16), Paper (17), Arts gràfiques (18), Coqueries i refinació de petroli (19), Indústria química i farmacèutica (20, 21), Cautxú i plàstic (22), Extracció minerals no metàl·lics (23), Metal·lúrgia (24), Fabricació productes metàl·lics (25), Fabricació productes informàtics, electrònics, òptics i equips elèctrics (26, 27), Fabricació de maquinària i equip n.c.a.p. (28), Fabricació material transport (29, 30), Fabricació de mobles (31), Altres indústries manufactureres (32, 33), Subministrament d'energia elèctrica, gas, vapor i aire condicionat (35), Subministrament d'aigua, activitats de sanejament, gestió de residus i descontaminació (36, 37, 38, 39).

Arts Gràfiques: Distritos postales 46010 (antes Alfambra), 46021 (antes Av. Port) y 46022 (antes Av. Port).

Nota: A partir del mes de marzo de 2009 los datos de demandantes de empleo parados se presentan en base a la Clasificación Nacional de Actividades Económicas 2009 (CNAE 2009), lo que supone una modificación en la distribución por sectores económicos y por secciones respecto a la publicada en los meses anteriores (que respondía a la CNAE 1993).

Esta nueva clasificación afecta a la continuidad y a la comparabilidad de los datos por actividades económicas, pero no al resto de la información.

ENCUESTA DE POBLACIÓN ACTIVA

La EPA (Encuesta de Población Activa) es una encuesta continua, realizada por el INE, con la finalidad de conocer la actividad económica en lo relativo al componente humano. Está orientada para ofrecer datos de las principales categorías poblacionales en relación al mercado de trabajo. La información que incluimos en este apartado se refiere a la ciudad de Valencia y se obtiene de una explotación específica de las secciones que forman la muestra en la ciudad, constituyendo un estrato único; por tanto el nivel de error es mayor que para otros ámbitos territoriales más amplios. Los datos corresponden a la nueva metodología del 2005.

Población activa. La población económicamente activa consta de todas las personas de 16 y más años que durante la semana de referencia (la anterior a la entrevista) tienen las condiciones para ser incluidas como ocupados o parados.

Población ocupada. Las personas de 16 y más años que durante la semana de referencia han tenido un trabajo por cuenta ajena (asalariados) o ejerciendo una actividad por cuenta propia.

Población parada. Las personas de 16 y más años que durante las 4 semanas anteriores a la entrevista han estado sin trabajo, buscando activamente trabajo (según R. 1897/2000) y disponibles para trabajar.

Población inactiva. La población inactiva esta formada por todas las personas mayores de 16 años no clasificadas como población ocupada o parada durante la semana de referencia. Se clasifican como estudiantes, tareas del hogar, personas jubiladas, pensionistas, actividades benéficas, incapacitados y otras situaciones.

Tasa de actividad. Es el cociente entre el número total de activos y la población mayor de 16 años.

Tasa de paro. Es el cociente entre el número de parados y el de activos.

Tasa de empleo. Es el cociente entre el número de ocupados y la población mayor de 16 años.

AFILIACIÓN A LA SEGURIDAD SOCIAL

En este apartado se recogen los datos de personas afiliadas el último día del mes en la ciudad de Valencia, extraída de la página Web del Instituto Nacional de la Seguridad Social.

INVERSIÓN INDUSTRIAL

Inversió industrial. Volumen de inversión que consta en las actas de inscripción del Registro Industrial. Incluye sólo la inversión realizada en los sectores industriales que corresponden a los siguientes códigos CNAE 09: Industrias extractivas (05, 06, 07, 08, 09), Industria de alimentación (10), Industria de bebidas y tabaco (11, 12), Industria textil (13), Confección textil (14), Industria del cuero y del calzado (15), Madera (16), Papel (17), Artes gráficas (18), Coqueries y refino de petróleo (19), Industria química y farmacéutica (20, 21), Caucho y plástico (22), Extracción minerales no metálicos (23), Metalurgia (24), Fabricación productos metálicos (25), Fabricación productos informáticos, electrónicos, ópticos y equipos eléctricos (26, 27), Fabricación de maquinaria y equipo n.c.o.p. (28), Fabricación de material transporte (29, 30), Fabricación de muebles (31), Otras industrias manufactureras (32, 33), Suministro de energía eléctrica, gas, vapor y aire acondicionado (35), Suministro de agua, actividades de saneamiento, gestión de residuos y descontaminación (36, 37, 38, 39).

Noves indústries. Inversió feta per les empreses en la creació de nous establiments industrials.

Ampliacions. Terme que assenyalava la inversió feta per les empreses en ampliació o modificació d'establiments ja existents.

Maquinària. Inclou tot l'equip industrial (maquinària, instal·lacions, motors, mitjans de treball) que l'empresa ha adquirit per a la posada en marxa de la nova indústria o l'ampliació.

Terrenys i edificis-construccions. Es considerarà el valor total de l'establiment quant a l'import que ha suposat la seua inversió en "terrenys i solars", "edificis industrials" i "resta de construccions i obres" (inclou les inversions en edificis administratius, habitatges per a empleats, obres d'infraestructura, etc.).

Altres inversions d'equip. Inclou certs béns d'equip industrial de difícil introducció dins l'apartat de maquinària, així com els béns d'equip sense caràcter d'equip industrial com són ara béns d'equip per a oficines (mobiliari, màquines d'oficina, procés de dades), mitjans de transport externs que no constitueixen equip industrial (turismes, camions).

Establiments. Correspon al nombre d'actes d'inscripció registrades durant un període de temps. S'identifica cada inscripció quan aquesta té l'existència d'un establiment que ha fet una inversió determinada.

Potència instal·lada. Potència dels motors o resta de receptors elèctrics que per motiu de la creació d'un nou establiment industrial o l'ampliació d'un que ja existia, s'hi instal·la.

Llocs de treball. Previsió (que pot arribar a fer-se realitat o no) que l'empresa fa sobre el personal que necessitarà per motiu de la creació d'una nova indústria o l'ampliació de la ja existent.

CONSTITUCIÓ I EXTENSIÓ DE SOCIETATS

L'estadística de constitució i extinció de societats es correspon a una explotació de les dades del Registre Mercantil que publica en el seu Butlletí Oficial del Registre Mercantil (BORME) de la província de València l'objecte del qual és la publicitat oficial de les situacions jurídiques de les societats i la resta d'entitats en ell inscrites. És obligatori la inscripció de les següents situacions: les persones titulars individuals d'empreses navilières, les societats mercantils, les societats de garantia recíproca, les cooperatives de crèdit, les mútues i cooperatives d'assegurances i les mutualitats de previsió social, les societats d'inversió col·lectiva, les agrupacions d'interès econòmic, les caixes d'estalvi, els fons d'inversió, els fons de pensions, les sucursals de qualsevol dels subjectes anteriorment indicats, les sucursals de societats estrangeres i d'altres entitats estrangeres amb personalitat jurídica i fi lucratiu, les societats estrangeres que traslladen el seu domicili a territori espanyol i la resta de persones o entitats que establisquen les lleis.

Constitucions. Es constituïx una empresa quan s'inscriu en el Registre Mercantil.

Extincions. S'extingix una empresa quan es cancel·len els seients referents a esta empresa.

II. CONSUM I PREUS

ÍNDIX DE PREUS DE CONSUM

IPC. Elaborat per l'INE, mesura l'evolució del conjunt de preus dels béns i servicis que consumix tota la població resident en habitatges familiars a Espanya. El conjunt d'articles (béns i servicis) l'evolució dels preus del qual es tracta de seguir s'anomena "cistella de la compra", i s'obté a partir de l'Enquesta de Pressuposts Familiars que es va implantar a gener de 2006. L'estructura de consum resultant d'esta enquesta, permet classificar els articles en parcel·les de consum, de les quals se selecciona un o més articles per a representar-la. En estos moments la "cistella de la compra" està constituïda per 489 articles.

Nuevas industrias. Inversión realizada por las empresas en la creación de nuevos establecimientos industriales.

Ampliaciones. Término que indica la inversión realizada por las empresas en ampliación o modificación de establecimientos ya existentes.

Maquinaria. Incluye todo el equipo industrial (maquinaria, instalaciones, motores, medios de trabajo) que la empresa ha adquirido para la puesta en marcha de la nueva industria o la ampliación.

Terrenos y edificios-construcciones. Se considera el valor total del establecimiento en cuanto al monto que ha supuesto su inversión en "Terrenos y Solares", "Edificios Industriales" y "Otras Construcciones y Obras" (recoge las inversiones en edificios administrativos, viviendas para empleados, obras de infraestructura, etc.).

Otras inversiones de equipo. Incluye ciertos bienes de equipo industrial difíciles de encajar en el apartado maquinaria, así como los bienes de equipo que no tengan propiamente carácter de equipo industrial, tales como bienes de equipo para oficinas (mobiliario, máquinas oficina, proceso de datos), medios de transporte externos que no constituyen equipo industrial (turismos, camiones).

Establecimientos. Corresponde al número de actas de inscripción registradas durante un período de tiempo. Se identifica cada inscripción con la existencia de un establecimiento que invierte.

Potencia instalada. Potencia de los motores u otros receptores eléctricos que con motivo de la creación de un nuevo establecimiento industrial o a la ampliación de uno ya existente, se instala.

Puestos de trabajo. Previsión (que puede o no llegar a hacerse realidad) que la empresa realiza sobre el personal que necesitará con motivo de la creación de una nueva industria o a la ampliación de la ya existente.

CONSTITUCIÓN Y EXTENSIÓN DE SOCIEDADES

La estadística de constitución y extinción de sociedades se corresponde a una explotación de los datos del Registro Mercantil que publica en su Boletín Oficial del Registro Mercantil (BORME) de la provincia de Valencia cuyo objeto es la publicidad oficial de las situaciones jurídicas de las sociedades y demás entidades en él inscritas. Es obligatorio la inscripción de los siguientes sujetos: las personas titulares individuales de navieras, las sociedades mercantiles, las sociedades de garantía recíproca, las cooperativas de crédito, las mutuas y cooperativas de seguros y las mutualidades de previsión social, las sociedades de inversión colectiva, las agrupaciones de interés económico, las cajas de ahorro, los fondos de inversión, los fondos de pensiones, las sucursales de cualquiera de los sujetos anteriormente indicados, las sucursales de sociedades extranjeras y de otras entidades extranjeras con personalidad jurídica y fin lucrativo, las sociedades extranjeras que trasladen su domicilio a territorio español y las demás personas o entidades que establezcan las leyes.

Constituciones. Se constituye una empresa cuando se inscribe en el Registro Mercantil.

Extinciones. Se extingue una empresa cuando se cancelan los asientos referentes a esta empresa.

II. CONSUMO Y PRECIOS

INDICE DE PRECIOS DE CONSUMO

IPC. Elaborado por el INE, mide la evolución del conjunto de precios de los bienes y servicios que consume toda la población residente en viviendas familiares en España. El conjunto de artículos (bienes y servicios) cuya evolución de precios se trata de seguir recibe el nombre de "cesta de la compra", y se obtiene a partir de la Encuesta de Presupuestos familiares que se implantó enero de 2006. La estructura de consumo resultante de esta encuesta permite clasificar los artículos en parcelas de consumo, de las cuales se selecciona uno o más artículos para representarla. En estos momentos la "cesta de la compra" está constituída por 489 artículos.

Les ponderacions de l'IPC representen les proporcions respecte a la despesa total efectuada per les famílies espanyoles en cadascun dels articles de la "cistella de la compra".

TRANSPORTS

Matriculació.

L'estadística de matriculació de turismes ha sigut obtinguda a partir dels fitxers desagregats provisionals de matriculacions mensuals de la DGT, seleccionant aquells registres corresponents a turismes de la ciutat de València y Comunitat Valenciana.

Metrovalència.

A les dades de Metrovalència, les línies corresponen a: línia 1 (Villanueva de Castellón / Torrent Av. a Lliria / Bétera), línia 3 (Aeroport a Rafelbunyol), línia 4 (Fira València / Ll. Llarga – Terramelar / Mas del Rosari a La Marina), línia 5 (Neptú a Aeroport) i Línia 6 (Marítim-Serrería a Tossal del Rei).

Port Autònom de València.

Navegació de cabotatge. Este concepte fa referència al tipus de navegació de vaixells, amb origen/destinació un port nacional.

TEU. Unitat per a mesurar la mercaderia containeritzada que correspon aproximadament a 39 metres cúbics.

Mercaderies a l'engròs. Són les que es transporten sense envasar i la seua mesura de control és el seu pes en tones.

Mercaderia general. Es presenta envasada en unitats de càrrega (sacs, bidons, caixes, etc) o unitats que poden ser comptades.

Aeroport de València.

Les dades d'activitat de l'aeroport de València s'arreglen de les estadístiques provisionals que AENA publica a la seua pàgina web, i mostren el total de passatgers/es, vols i mercaderies incloent les arribades, eixides i trànsits.

COMERCIALITZACIÓ DE PRODUCTES ALIMENTARIS

L'apartat inclou les dades corresponents als productes alimentaris comercialitzats a Mercavalència.

ENQUESTA D'OCUPACIÓ HOTELERA

Realitzada per l'INE publicada amb periodicitat anual. La metodologia utilitzada en el disseny de l'enquesta inclou les modificacions realitzades al 2006. Les dades que s'ofereixen corresponen a la ciutat de València. Es defineix establiment hotelier com aquell establiment que presta serveis d'allotjament col·lectiu per mitjà de preu amb o sense altres serveis complementaris (hotel, hotel-apartament, motel, hostel, pensió...) i que s'inscriu com a tal al corresponent registre de les Conselleries de Turisme de cada Comunitat Autònoma.

III. DEMOGRAFIA I POBLACIÓ

En este apartat s'arreglen els moviments registrats en el Padró Municipal d'Habitants durant el període estudiat. S'analitzen les altes, baixes i canvis de domicili registrats en el Padró. Les altes es classifiquen en naixements, immigracions i altres altes. Les baixes es classifiquen en defuncions, emigracions i altres baixes.

NAIXEMENTS I DEFUNCIONS

Naixement. Es considera naixement el de qualsevol ésser nascut viu, independentment del període que visca. Es tracta de naixements classificats segons el lloc de residència de la mare.

Defunció. Defunció de qualsevol ésser nascut viu.

Nota: A partir del primer trimestre del 2003 s'utilitza la delimitació territorial aprovada al Ple de l'Ajuntament de 31/01/2003, que modifica l'àmbit territorial dels districtes 10, 11, 15, 16, 17.

Las ponderaciones del IPC representan las proporciones respecto al gasto total efectuado por los hogares españoles en cada uno de los artículos de la "cesta de la compra".

TRANSPORTES

Matriculación.

La estadística de matriculación de turismos ha sido obtenida a partir de los ficheros desagregados provisionales de matriculación mensual de la Dirección General de Tráfico (DGT), seleccionando aquellos registros correspondientes a turismos de la ciudad de Valencia y Comunidad Valenciana.

Metrovalencia.

En los datos de Metrovalencia, las líneas corresponden a: línea 1 (Villanueva de Castellón / Torrent Av. a Lliria / Bétera), línea 3 (Aeroport a Rafelbunyol), línea 4 (Fira València / Ll. Llarga – Terramelar / Mas del Rosari a La Marina), línea 5 (Neptú a Aeroport) y línea 6 (Marítim-Serrería a Tossal del Rei).

Puerto Autónomo de Valencia.

Navegación de cabotaje. Este concepto hace referencia al tipo de navegación de buques cuyo origen/destino es un puerto nacional.

TEU. Unidad para medir la mercancía containerizada que equivale aproximadamente a 39 metros cúbicos.

Mercancías al por mayor. Son las que se transportan sin envasar y su medida de control es su peso en toneladas.

Mercancía general. Se presenta envasada en unidades de carga (sacos, bidones, cajas, etc) o unidades que pueden ser contadas.

Aeropuerto de Valencia.

Los datos de actividad del aeropuerto de Valencia se extraen de las estadísticas provisionales que AENA publica en su página web, y muestran el total de pasajeros/as, vuelos y mercancías incluyendo las llegadas, salidas y tránsitos.

COMERCIALIZACIÓN DE PRODUCTOS ALIMENTARIOS

En este apartado recogemos los datos correspondientes a los productos alimentarios comercializados en Mercavalencia.

ENCUESTA DE OCUPACIÓN HOTELERA

Realizada por el INE publicada con periodicidad anual. La metodología utilizada en el diseño de la encuesta incluye las modificaciones realizadas en 2006. Los datos que se ofrecen corresponden a la ciudad de Valencia. Se define establecimiento hotelero como aquel establecimiento que presta servicios de alojamiento colectivo mediante precio con o sin otros servicios complementarios (hotel, hotel-apartamento, motel, hostel, pensión,...) y que se inscribe como tal en el correspondiente registro de cada Comunidad Autónoma.

III. DEMOGRAFÍA Y POBLACIÓN

En este apartado se recogen los movimientos registrados en el Padrón Municipal de Habitantes durante el periodo estudiado. Se analizan las altas, bajas y cambios de domicilio registrados en el Padrón. Las altas se clasifican en nacimientos, inmigraciones y otras altas. Las bajas se clasifican en defunciones, emigraciones y otras bajas.

NACIMIENTOS Y DEFUNCIONES

Nacimiento. Se considera nacimiento el de cualquier ser nacido con vida, independientemente del período que viva. Se trata de nacimientos clasificados según el lugar de residencia de la madre.

Defunción. Defunción es la de cualquier ser nacido con vida.

Nota: A partir del primer trimestre del 2003 se utiliza la delimitación territorial aprobada en el Pleno del Ayuntamiento de 31/01/2003, que modifica el ámbito territorial de los distritos 10, 11, 15, 16, 17.

MIGRACIONES REGISTRADAS

Migracions. Procedents d'altres i baixes per canvi de residència entre municipis registrades en el Padró Municipal d'Habitants.

Immigració. Migracions originades fora de la ciutat de València i que tenen a esta com a destinació. Corresponen a una alta per immigració al Padró Municipal.

Emigració. Migracions originades a la ciutat de València i que tenen com a destinació un municipi diferent. Corresponen a una baixa per emigració al Padró Municipal.

CANVIS DE DOMICILI INTRAURBANS

Canvi de domicili intraurbà. És un canvi de residència que té com a origen i destinació la ciutat de València. Es classifiquen per sexe, edat, nivell d'estudis i valor cadastral del barri d'eixida i del d'arribada.

Valor cadastral. El valor cadastral dels béns immobles és integrat pel valor del sòl i de les construccions. Este es fixa prenent com a referència el valor de mercat, sense que mai no pugua excedir-lo.

El valor cadastral es fixa a partir de les dades existents als corresponents cadastres immobiliaris.

LLISTAT DELS BARRIS SEGONS VALOR CADASTRAL MITJÀ DELS HABITATGES**LISTADO DE LOS BARRIOS SEGÚN VALOR CADASTRAL MEDIO DE SUS VIVIENDAS**

| Menys de 16.000 € | De 16.000 a 20.000 € | De 20.000 a 26.000 € | De 26.000 a 35.000 € | Més de 35.000 € |
|-----------------------|----------------------|-----------------------|------------------------|----------------------|
| 17.5 Mauella | 16.2 Ciutat Fallera | 12.3 la Creu del Grau | 8.1 Patraix | 3.4 Arrancapins |
| 17.4 Cases de Bàrcena | 11.3 la Malva-rosa | 5.2 Morvedre | 3.1 el Botànic | 15.3 Sant Llorenç |
| 11.5 Natzaret | 10.4 Fonteta de Sant | 12.1 Aiora | 2.1 Russafa | 17.6 Massarojos |
| 19.1 el Forn d'Alcedo | Lluís | 10.5 na Rovella | 8.4 Safranar | 6.4 Ciutat |
| 7.4 la Font Santa | 9.4 Sant Marcel·lí | 9.2 l'Hort de Senabre | 13.2 Ciutat Jardí | Universitària |
| 19.8 Faitanar | 15.2 Torreïel | 11.1 el Grau | 14.2 Camí de Vera | 6.2 Mestalla |
| 11.2 el Cabanyal - el | 19.5 el Palmar | 10.2 en Corts | 1.5 el Mercat | 4.4 Sant Pau |
| Canyamelar | 18.1 Benimàmet | 9.5 Camí Real | 3.2 la Roqueta | 1.2 la Xerea |
| 4.3 el Calvari | 17.7 Borbotó | 13.1 l'Illa Perduda | 4.1 Campanar | 2.3 Gran Via |
| 19.7 la Torre | 5.4 Tormos | 17.1 Benifaraig | 3.3 la Petxina | 3.3 la Penya-roja |
| 15.1 Orriols | 7.2 Soternes | 5.3 Trinitat | 13.5 la Carrasca | 1.6 Sant Francesc |
| 17.2 Poble Nou | 19.2 el Castellar- | 7.1 Nou Moles | 18.2 Beniferri | 6.1 Exposició |
| 7.3 Tres Forques | l'Oliverar | 16.1 Benicalap | 1.1 la Seu | 6.3 Jaume Roig |
| | 17.3 Carpesa | 13.3 l'Amistat | 13.4 la Bega Baix | 2.2 el Pla del Remei |
| | 5.1 Marxalenes | 8.5 Favara | 10.7 Ciutat de les | |
| | 1.3 el Carme | 1.4 el Pilar | Arts i de les Ciències | |
| | 9.3 la Creu Coberta | 11.4 Beteró | | |
| | 10.6 la Punta | 4.2 les Tendetes | | |
| | 19.3 Pinedo | 10.1 Mont-Olivet | | |
| | | 9.1 la Raiosa | | |
| | | 12.2 Albors | | |
| | | 12.4 Camí Fondo | | |
| | | 5.5 Sant Antoni | | |
| | | 14.1 Benimaclet | | |
| | | 10.3 Malilla | | |
| | | 19.6 el Perellonet | | |
| | | 7.5 la Llum | | |
| | | 8.2 Sant Isidre | | |
| | | 8.3 Vara de Quart | | |
| | | 19.4 el Saler | | |

Font: Cadastre de Béns Immobles a 01/01/2011

MIGRACIONES REGISTRADAS

Migraciones. Procedentes de altas y bajas por cambio de residencia entre municipios registradas en el Padrón Municipal de Habitantes.

Inmigración. Migraciones originadas fuera de la ciudad de Valencia y que tienen esta como destino. Corresponden a un alta por inmigración en el Padrón Municipal.

Emigración. Migraciones originadas en la ciudad de Valencia y que tienen como destino otro municipio. Corresponden a una baja por emigración en el Padrón Municipal.

CAMBIOS DE DOMICILIO INTRAURBANOS

Cambio de domicilio intraurbano. Es un cambio de residencia que tiene como origen y destino la ciudad de Valencia. Se clasifican por sexo, edad, nivel de estudios y valor catastral del barrio de salida y el de llegada.

Valor catastral. El valor catastral de los bienes inmuebles está integrado por el valor del suelo y de las construcciones. Este se fija tomando como referencia el valor de mercado, sin que, en ningún caso, pueda exceder de éste.

El valor catastral se fija a partir de los datos obrantes en los correspondientes catastros inmobiliarios.

IV. EDIFICACIÓ I HABITATGE**LLICÈNCIES URBANÍSTIQUES MUNICIPALS**

Llicències municipals de construcció i ocupació. El Decret de 17 de juny de 1955 pel qual s'aprova el Reglament de Servicis de les Corporacions Locals, en el títol primer sobre la Intervenció Administrativa en l'Activitat Privada, regula a l'article 21 l'obligatorietat de l'obtenció d'una llicència prèvia en els casos de construcció d'obra nova i primera utilització dels edificis.

IV. EDIFICACIÓN Y VIVIENDA**LICENCIAS URBANÍSTICAS MUNICIPALES**

Licencias municipales de construcción y ocupación. El Decreto de 17 de Junio de 1955 por el que se aprueba el Reglamento de Servicios de las Corporaciones Locales, en su título primero sobre la Intervención Administrativa en la Actividad Privada, regula en el artículo 21 la obligatoriedad de la obtención de una licencia previa en los casos de construcción de obra nueva y primera utilización de los edificios.

Les dades publicades corresponen a les llicències de construcció i ocupació concedides per l'Ajuntament de València durant el període corresponent, oferint-se la informació per trimestre i districte.

Les llicències de construcció inclouen les llicències corresponents als habitatges que es té projectat construir en edificis de nova planta.

Les llicències de primera ocupació inclouen les llicències corresponents a tots els habitatges construïts a edificis de nova planta i rehabilitats.

HABITATGES VISATS

Habitatge. Es defineix com a habitatge un recinte amb diverses habitacions i annexos, que pot ocupar la totalitat d'un edifici (habitatge unifamiliar) o part d'este, estant en este cas el conjunt estructuralment separat i independent de la resta. L'habitatge és concebut per a ser habitat per persones, generalment famílies, i es troba dotat d'accés directe des de la via pública o de recintes comuns privats.

Habitatges visats. És el total d'habitatges d'obra nova i les reformes o restauracions a edificis d'habitatges en bloc o unifamiliars. S'obté mitjançant les fitxes de visat d'encàrrec professional de direcció d'obra. Es comptabilitzen totes les obres promogudes per promotors privats, així com les obres promogudes per organismes públics amb destinació edificis d'habitatges (no es computen, per tant, les obres promogudes per organismes públics que tinguen altres destinacions).

PREU MITJÀ DEL M² DELS HABITATGES

Preu mitjà per m² dels habitatges lliures. La informació procedix de l'Estadística de Preus de l'Habitatge del Ministeri de l'Habitatge. Esta Estadística té com a principal objectiu estimar el preu del m² dels habitatges en propietat del mercat immobiliari i conèixer la seua evolució trimestral i anual.

La unitat d'observació és l'habitatge que ha segut objecte de taxació per una empresa taxadora, d'acord amb les directrius de l'Orde Ministerial ECO/805/2003, de 27 de març. L'explotació de la informació s'efectua de manera exhaustiva.

Habitatge lliure. Es denomina habitatge lliure a aquell que per al seu accés al mercat immobiliari no hi ha restriccions legals, sobre preus, superfícies o qüestions referents al mercat hipotecari.

Antiguitat. Es calcula a partir de la data de terminació de les obres de construcció o de l'última gran rehabilitació de la vivenda o de l'edifici.

V. MEDI AMBIENT

OBSERVACIONS METEOROLÒGIQUES

Precipitació. Caiguda de productes de condensació del vapor d'aigua, sòlids o líquids, que arriben a terra amb una velocitat apreciable. Les mesures s'han obtingut considerant dies civils (de 0 a 24 h.).

Humitat relativa. Quocient entre la quantitat de vapor que conté l'atmosfera i la quantitat màxima que podria contindre a la mateixa temperatura, expressat en percentatge.

Dies clars. Aquells en els quals la suma de vuitens de cel tapat per núvols en les observacions efectuades a les 7 h., 13 h i 18 h. (del meridià de Greenwich) és inferior o igual a 4.

Dies núvols. Quan la suma és major de 4 i inferior a 20.

Dies coberts. Quan la suma és igual o superior a 20.

Insolació absoluta. Temps durant el qual el Sol ha lluit al cel en el transcurs d'un període determinat.

Insolació relativa. Relació entre la insolació absoluta i el nombre d'hores que el Sol ha estat sobre l'horitzó.

CONTAMINACIÓ ATMOSFÈRICA

Contaminació atmosfèrica. Es produïx quan en la composició de la capa d'aire hi ha substàncies estranyes, o bé les normals però en quantitats elevades.

Los datos publicados corresponden a las licencias de construcción y ocupación concedidas por el Ayuntamiento de Valencia en el período correspondiente, ofreciéndose la información por trimestre y distrito.

Las licencias de construcción incluyen las licencias correspondientes a las viviendas que se tiene proyectado construir en edificios de nueva planta.

Las licencias de primera ocupación incluyen las licencias correspondientes a todas las viviendas construidas en edificios de nueva planta y rehabilitados.

VIVIENDAS VISADAS

Vivienda. Se define como vivienda un recinto con diversas estancias de habitación y anexos, que puede ocupar la totalidad de un edificio (vivienda unifamiliar) o parte del mismo, estando en este caso el conjunto estructuralmente separado e independiente del resto. La vivienda es concebida para ser habitada por personas, generalmente familias, estando dotada de acceso directo desde la vía pública o de recintos comunes privados.

Viviendas visadas. Es el total de viviendas de obra nueva y las reformas o restauraciones en edificios de viviendas en bloque o unifamiliares. Se obtiene a través de las fichas de visado de encargo profesional de dirección de obra. Se contabilizan todas las obras promovidas por promotores privados, así como las obras promovidas por organismos públicos cuyo destino sea edificios de viviendas (no se computan, por tanto, las obras promovidas por organismos públicos que tengan otros destinos).

PRECIO MEDIO DEL M² DE LAS VIVIENDAS

Precio medio por m² de las viviendas libres. La información procede de la Estadística de Precios de la Vivienda del Ministerio de la Vivienda. Esta Estadística tiene como principal objetivo estimar el precio del m² de la vivienda en propiedad del mercado inmobiliario y conocer su evolución trimestral y anual.

La unidad de observación es la vivienda que ha sido objeto de tasación por una empresa tasadora, de acuerdo con las directrices de la Orden Ministerial ECO/805/2003, de 27 de marzo. La explotación de la información se efectúa de manera exhaustiva.

Vivienda libre. Se denomina vivienda libre a aquella que para su acceso al mercado inmobiliario no existen restricciones legales, sobre precios, superficies o cuestiones referentes al mercado hipotecario.

Antigüedad. Se calcula a partir de la fecha de terminación de las obras de construcción o de la última gran rehabilitación de la vivienda o del edificio.

V. MEDIO AMBIENTE

OBSERVACIONES METEOROLÓGICAS

Precipitación. Caída de productos de condensación del vapor de agua, sòlidos o líquidos, que llegan al suelo con velocidad apreciable. Las medidas se han obtenido considerando días civiles (de 0 a 24 h.).

Humedad relativa. Cociente entre la cantidad de vapor que contiene la atmósfera y la cantidad máxima que podría contener a la misma temperatura, expresado en porcentaje.

Días despejados. Aquellos en que la suma de octavos de cielo tapado por nubes en las observaciones efectuadas a las 7 h., 13 h. y 18 h. (del meridiano de Greenwich) es inferior o igual a 4.

Días nubosos. Cuando la suma es mayor de 4 e inferior a 20.

Días cubiertos. Cuando la suma es igual o superior a 20.

Insolación absoluta. Tiempo durante el cual el Sol ha brillado en el cielo en el transcurso de un período determinado.

Insolación relativa. Relación entre la insolación absoluta y el número de horas en que el Sol haya permanecido sobre el horizonte.

CONTAMINACION ATMOSFÉRICA

Contaminación atmosférica. Se produce cuando en la composición de la capa de aire se encuentran sustancias extrañas, o bien las normales pero en cantidades elevadas.

PM10 y PM2.5. Partícules que passen a través d'un capçal de grandària selectiva per a un diàmetre aerodinàmic de 10 µg i 2.5 µg respectivament amb una eficiència de tall del 50%.

Monòxid de Carboni. Gas incolor sense sabor ni olor. En quantitats elevades pot afectar el metabolisme respiratori. Regulat a la Directiva 2000/69/CE.

Ozó. Oxidant fotoquímic present a l'atmosfera, la funció del qual és de protegir a la terra de la radiació ultraviolada del Sol. Regulat al R.D. 1494/1995.

Òxid Nítric i Diòxid de Nitrogen. Contaminants importants de l'aire, productes de l'oxidació del nitrogen atmosfèric o orgànic (dels combustibles). El NO pot combinar-se junt a l'hemoglobina de la sang reduint la seua capacitat de transport d'oxigen. El NO₂ irrita els alveòls pulmonars. Una font important de NO₂ poden ser les estufes de gas, cremadors o calderes industrials. Regulats al R.D. 717/1987 i Directiva 1999/30/CE.

Les dades de PM10 i PM2.5 de les estacions P. Silla, França i Molí del Sol han estat proporcionats per un analitzador GRIMM 1107 (pendent d'aplicar factor d'equivalència a mètode de referència gravimètric).

Les mitjanes mensuals són susceptibles de patir variacions per validacions posteriors fins a l'estadística definitiva que es publica a l'Abril de l'any següent al de les dades.

PM10 y PM2.5. Partículas que pasen a través de un cabezal de tamaño selectivo para un diámetro aerodinámico de 10 µg y 2.5 µg respectivamente con una eficiencia de corte del 50%.

Monóxido de Carbono. Gas incoloro sin sabor ni olor. En cantidades elevadas puede afectar el metabolismo respiratorio. Regulado en la Directiva 2000/69/CE.

Ozono. Oxidante fotoquímico presente en la atmósfera, cuya función es la de proteger a la tierra de la radiación ultravioleta del Sol. Regulado en el R.D. 1494/1995.

Óxido Nítrico y Dióxido de Nitrógeno. Contaminantes importantes del aire, productos de la oxidación del nitrógeno atmosférico u orgánico (del combustible). El NO puede combinarse con la hemoglobina de la sangre reduciendo su capacidad de transporte de oxígeno. El NO₂ irrita los alvéolos pulmonares. Una fuente importante de NO₂ pueden ser las estufas de gas, quemadores o calderas industriales. Regulados en el R.D. 717/1987 y en la Directiva 1999/30/CE.

Los datos de PM10 y PM2.5 de las estaciones P. Silla, Francia y Molí del Sol han sido proporcionados por un analizador GRIMM 1107 (pendiente de aplicar factor de equivalencia a método de referencia gravimétrico).

Las medias mensuales son susceptibles de sufrir variaciones por validaciones posteriores hasta la estadística definitiva que se publica en Abril del año siguiente al de los datos.

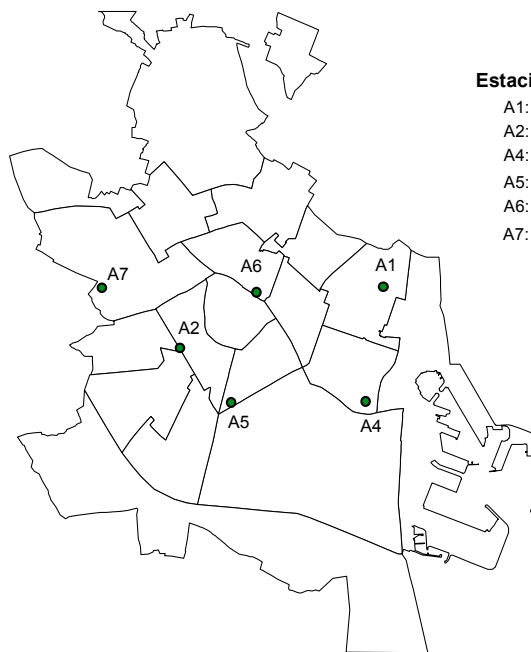

Estaciones Automáticas

- A1: Universitat Politècnica de València
- A2: Ac. Madrid (C. Linares amb C. Lorca)
- A4: Av. França
- A5: Pista de Silla
- A6: Jardins de Vivers
- A7: Molí del Sol

CONTAMINACIÓ ACÚSTICA

Les dades procedeixen del Servei del Laboratori Municipal i del Medi Ambient. Les mesures del nivell sonor es prenen a quatre punts de la ciutat: Molí del Sol, Pista de Silla, Vivers i Av. Ausiàs March.

La informació que publiquem són nivells mitjans al període de referència per als diferents espais horaris. El nivell sonor es mesura a partir d'un mínim que s'estableix al llinard de percepció de l'oïda humana, el qual és de 0 dB; al voltant de 130 dB se situa el nivell del dolor. L'OCDE estableix com a nivell recomanable valors inferiors als 65 dB.

Nivells sonors de referència:

So de fons al camp: entre 15 i 20 dB.

So a una biblioteca: al voltant de 35 dB.

CONTAMINACIÓN ACÚSTICA

Los datos proceden del Servicio del Laboratorio Municipal y del Medio Ambiente. Las medidas del nivel sonoro se toman en cuatro puntos de la ciudad: Molí del Sol, Pista de Silla, Viveros y Av. Ausias March.

La información que publicamos son niveles promedios en el periodo de referencia para las distintas franjas horarias. El nivel sonoro se mide a partir de un mínimo que se establece en el umbral de percepción del oído humano, este es de 0 dB; entorno a 130 dB se sitúa el nivel del dolor. La OCDE establece como recomendable valores inferiores a los 65 dB.

Niveles sonoros de referencia:

Sonido de fondo en el campo: entre 15 y 20 dB.

Sonido en una biblioteca: en torno a 35 dB.

So d'una conversa: al voltant de 65 dB.
So del trànsit: al voltant de 70 dB.
So d'un avió envoltant-se: al voltant de 120 dB.

Sonido de una conversación: en torno a 65 dB.
Sonido del tráfico: en torno a 70 dB.
Sonido de un avión despegando: en torno a 120 dB.