

# DADDES

ESTADÍSTIQUES  
DE LA CIUTAT  
DE VALÈNCIA

NUM. 2 - ABRIL - JUNY 2010

---

# DADDES



**AJUNTAMENT DE VALENCIA**

ÀREA D'ECONOMIA I GRANS PROJECTES

DELEGACIÓ DE GRANS PROJECTES, TECNOLOGIES DE LA INFORMACIÓ I COMUNICACIÓ,  
OFICINA D'ESTADÍSTICA I TURISME

[www.valencia.es/estadistica](http://www.valencia.es/estadistica)

[estadistica@valencia.es](mailto:estadistica@valencia.es)

ELABORACIÓ:

Oficina d'Estadística

Martínez Ruiz, Francisco

Morales Lorente, Tomás

Moya Equiza, Carmiña

Rodríguez Ciria, María

Han col·laborat en la publicació:

Herrera Escamilla, María José

Illera Jiménez, Adolfo

Lara Giménez, Patricia

Moshuk, Marta

Muñoz Montero, Rocío

**ÍNDIX**

|  |    |
|--|----|
| RESUM DE DADES .....   | 4  |
| I. ACTIVITAT ECONÒMICA .....   | 5  |
| I.1. Mercat de treball. Primer trimestre 2010 .....                              | 7  |
| I.2. Enquesta de Població Activa. Primer trimestre 2010.....                     | 12 |
| I.3. Afiliació de treballadors a la Seguretat Social. Primer trimestre 2010..... | 16 |
| I.4. Inversió Industrial. Cuarto trimestre 2009.....                             | 17 |
| I.5. Constitució i extinció de societats. Tercer trimestre 2009 .....            | 18 |
| II. CONSUM I PREUS .....   | 19 |
| II.1. Índex de preus de consum. Primer trimestre 2010 .....                      | 20 |
| II.2. Transports. Primer trimestre 2010 .....                                    | 22 |
| II.3. Comercialització de productes alimentaris. Primer trimestre 2010 .....     | 26 |
| II.4. Demanda turística. Primer trimestre 2010 .....                             | 28 |
| III. DEMOGRAFIA I POBLACIÓ .....   | 30 |
| III.1. Resum de moviments registrats al Padró Municipal. ....                    | 31 |
| III.2. Naixements i defuncions. Cuarto trimestre 2009 .....                      | 33 |
| III.3. Migracions registrades. Cuarto trimestre 2009 .....                       | 34 |
| III.4. Canvis de domicili intraurbans. Cuarto trimestre 2009.....                | 38 |
| IV. EDIFICACIÓ I HABITATGE.....  | 40 |
| IV.1. Llicències urbanístiques municipals. Quart trim. 2009.....                 | 41 |
| IV.2. Habitatges visats. Primer trimestre 2010 .....                             | 42 |
| IV.3. Preus per m <sup>2</sup> dels habitatges. Primer trimestre 2010.....       | 43 |
| IV.4. Nombre de taxacions d'habitatges lliures. Primer trimestre 2010.....       | 44 |
| V. MEDI AMBIENT .....  | 45 |
| V.1. Observacions meteorològiques. Primer trimestre 2010.....                    | 46 |
| V.2. Contaminació atmosfèrica. Primer trimestre 2010 .....                       | 48 |
| V.3. Contaminació acústica. Primer trimestre 2010.....                           | 49 |
| CONCEPTES.....   | 50 |

**ÍNDICE**

|  |    |
|--|----|
| RESUMEN DE DATOS.....  | 4  |
| I. ACTIVIDAD ECONÓMICA.....  | 5  |
| I.1. Mercado de trabajo. Primer trimestre 2010.....                                | 7  |
| I.2. Encuesta de Población Activa. Primer trimestre 2010.....                      | 12 |
| I.3. Afiliación de trabajadores a la Seguridad Social. Primer trimestre 2010 ..... | 16 |
| I.4. Inversión Industrial. Cuarto trimestre 2009 .....                             | 17 |
| I.5. Constitución y extinción de sociedades. Tercer trim. 2009.....                | 18 |
| II. CONSUMO Y PRECIOS .....  | 19 |
| II.1. Índice de precios de consumo. Primer trimestre 2010.....                     | 20 |
| II.2. Transportes. Primer trimestre 2010 .....                                     | 22 |
| II.3. Comercialización de productos alimentarios. Primer trimestre 2010 .....      | 26 |
| II.4. Demanda turística. Primer trimestre 2010.....                                | 28 |
| III. DEMOGRAFÍA Y POBLACIÓN .....  | 30 |
| III.1. Resumen de movimientos registrados en el Padrón Municipal. ....             | 31 |
| III.2. Nacimientos y defunciones. Cuarto trimestre 2009.....                       | 33 |
| III.3. Migraciones registradas. Cuarto trimestre 2009.....                         | 34 |
| III.4. Cambios de domicilio intraurbanos. Cuarto trim. 2009.....                   | 38 |
| IV. EDIFICACIÓN Y VIVIENDA .....   | 40 |
| IV.1. Licencias urbanísticas municipales. Cuarto trim. 2009.....                   | 41 |
| IV.2. Viviendas visadas. Primer trimestre 2010.....                                | 42 |
| IV.3. Precios por m <sup>2</sup> de las viviendas. Primer trimestre 2010.....      | 43 |
| IV.4. Número de tasaciones de viviendas libres. Primer trimestre 2010.....         | 44 |
| V. MEDIO AMBIENTE.....   | 45 |
| V.1. Observaciones meteorológicas. Primer trimestre 2010 .....                     | 46 |
| V.2. Contaminación atmosférica. Primer trimestre 2010 .....                        | 48 |
| V.3. Contaminación acústica. Primer trimestre 2010.....                            | 49 |
| CONCEPTOS.....   | 50 |

**RESUM DE DADES****RESUMEN DE DATOS****Desocupació registrada**

| <i>Primer trimestre 2010</i> | <i>Total</i> | <i>Homes</i> | <i>Dones</i> |
|------------------------------|--------------|--------------|--------------|
| Gener                        | 67.956       | 34.690       | 33.266       |
| Febrer                       | 69.845       | 35.804       | 34.041       |
| Març                         | 70.857       | 36.482       | 34.375       |

**Paro registrado**

| <i>Primer trimestre 2010</i> |
|------------------------------|
| Enero                        |
| Febrero                      |
| Marzo                        |

**Enquesta de Població Activa (EPA)**

| <i>Primer trimestre 2010</i> | <i>Total</i> | <i>Homes</i> | <i>Dones</i> |
|------------------------------|--------------|--------------|--------------|
| Taxa d'activitat             | 60,7         | 69,2         | 52,4         |
| Taxa de treball              | 49,3         | 55,3         | 43,3         |
| Taxa de desocupació          | 18,9         | 20,0         | 17,3         |

**Encuesta de Población Activa (EPA)**

| <i>Primer trimestre 2010</i> |
|------------------------------|
| Tasa de actividad            |
| Tasa de empleo               |
| Tasa de paro                 |

**Impost Vehicles de Tracció Mecànica**

| <i>Primer trimestre 2010</i> | <i>Altes</i> |
|------------------------------|--------------|
| Turismes                     | 4.769        |

**Impuesto Vehículos de Tracción Mecánica**

| <i>Primer trimestre 2010</i> | <i>Variació en un any</i> |
|------------------------------|---------------------------|
| Turismos                     | 22,1%                     |

**Demanda turística**

| <i>Primer trimestre 2010</i> | <i>Grau d'ocupació</i> | <i>Pernoctacions</i> |
|------------------------------|------------------------|----------------------|
| Gener                        | 30,25                  | 166.256              |
| Febrer                       | 44,97                  | 224.530              |
| Març                         | 51,44                  | 285.162              |

**Demanda turística**

| <i>Primer trimestre 2010</i> |
|------------------------------|
| Enero                        |
| Febrero                      |
| Marzo                        |

**Naixements i defuncions**

| <i>Quart trimestre 2009</i> | <i>Naixements</i> | <i>Defuncions</i> | <i>Saldo</i> |
|-----------------------------|-------------------|-------------------|--------------|
|                             | 1.999             | 1.698             | 301          |

**Nacimientos y defunciones***Cuarto trimestre 2009***Migracions**

| <i>Quart trimestre 2009</i> | <i>Immigracions</i> | <i>Emigracions</i> | <i>Saldo</i> |
|-----------------------------|---------------------|--------------------|--------------|
|                             | 8.556               | 7.036              | 1.520        |

**Migraciones***Cuarto trimestre 2009***Canvis de domicili intraurbans**

|                             |        |
|-----------------------------|--------|
| <i>Quart trimestre 2009</i> | 11.603 |
|-----------------------------|--------|

**Cambios de domicilio intraurbanos***Cuarto trimestre 2009***Llicències 1<sup>a</sup> Ocupació**

| <i>Quart trimestre 2009</i> |     |
|-----------------------------|-----|
| Llicències                  | 45  |
| Edificis                    | 48  |
| Habitatges                  | 729 |

**Licencias 1<sup>a</sup> Ocupación**

| <i>Cuarto trimestre 2009</i> |
|------------------------------|
| Licencias                    |
| Edificios                    |
| Viviendas                    |

**Preu per m<sup>2</sup> dels habitatges lliures**

| <i>Primer trimestre 2010</i> | <i>Euros</i> |
|------------------------------|--------------|
| Total                        | 1.914,8      |
| Fins a 2 anys d'antiguitat   | 2.266,1      |
| Més de 2 anys d'antiguitat   | 1.870,6      |

**Precio por m<sup>2</sup> de las viviendas libres**

| <i>Primer trimestre 2010</i> |
|------------------------------|
| Total                        |
| Hasta 2 años de antigüedad   |
| Más de 2 años de antigüedad  |

# I. ACTIVITAT ECONÒMICA

## I. ACTIVIDAD ECONÓMICA

|   |          |  |          |
|---|----------|--|----------|
| <b>ÍNDIX</b>  | <b>5</b> | <b>ÍNDICE</b>  | <b>5</b> |
| <b>I.1. Mercat de treball.</b>  |          | <b>I.1. Mercado de trabajo.</b>  |          |
| 1.1. Desocupats i taxa de desocupació en diferents àmbits.....  | 7        | 1.1. Parados y tasa de paro en diferentes ámbitos.....   | 7        |
| 1.2. Evolució mensual de la taxa de desocupació en diferents àmbits.....  | 7        | 1.2. Evolución mensual de la tasa de paro en diferentes ámbitos .....  | 7        |
| 1.3. Evolució mensual desocupació registrada per sexe ..  | 8        | 1.3. Evolución mensual del paro registrado por sexo .....  | 8        |
| 1.4. Desocupació registrada en diferents àmbits. Mitjana trimestral per sectors .....                               | 8        | 1.4. Paro registrado en diferentes ámbitos. Media trimestral por sectores.....   | 8        |
| 1.5. Desocupació registrada a la ciutat de València. Mitjana trimestral segons edat i sexe .....                    | 8        | 1.5. Paro registrado en la ciudad de Valencia. Media trimestral según edad y sexo.....                                 | 8        |
| 1.6. Desocupació registrada a la ciutat de València. Mitjana trimestral segons grup professional i sexe .....       | 8        | 1.6. Paro registrado en la ciudad de Valencia. Media trimestral según grupo profesional y sexo .....                   | 8        |
| 1.7. Desocupació registrada a la ciutat de València. Mitjana trimestral segons edat i temps d'inscripció.....       | 9        | 1.7. Paro registrado a la ciudad de Valencia. Media trimestral según edad y tiempo de inscripción.....                 | 9        |
| 1.8. Desocupació registrada a la ciutat de València. Mitjana trimestral segons edat, sexe i nacionalitat.....       | 9        | 1.8. Paro registrado en la ciudad de Valencia. Media trimestral según edad, sexo y nacionalidad.....                   | 9        |
| 1.9. Desocupació registrada a València ciutat al sector servicis. Mitjana trimestral segons secció d'activitat..... | 9        | 1.9. Paro registrado en la ciudad de Valencia en el sector servicios. Media trimestral según sección de actividad..... | 9        |
| 1.10. Desocupació registrada mensual a les oficines de col·locació de la ciutat de València segons sexe.....        | 9        | 1.10. Paro registrado mensual en las oficinas de empleo de la ciudad de Valencia según sexo .....                      | 9        |
| 1.11. Contractes registrats segons tipus de contracte. Comparació amb altres àmbits .....                           | 10       | 1.11. Contratos registrados según tipo de contrato. Comparación con otros ámbitos .....                                | 10       |
| 1.12. Contractes registrats a la ciutat de València per mes, sexe i grup d'edat.....                                | 10       | 1.12. Contratos registrados en la ciudad de Valencia por mes, sexo y grupo de edad.....                                | 10       |
| 1.13. Contractes registrats a la ciutat de València per mes i grup ocupacional .....                                | 11       | 1.13. Contratos registrados en la ciudad de Valencia por mes y grupo ocupacional .....                                 | 11       |
| 1.14. Contractes registrats a la ciutat de València per mes i sector d'activitat .....                              | 11       | 1.14. Contratos registrados en la ciudad de Valencia por mes y sector de actividad.....                                | 11       |
| 1.15. Contractes registrats a la ciutat de València en el trimestre segons tipus de contracte i sexe .....          | 11       | 1.15. Contratos registrados en la ciudad de Valencia en el trimestre según tipo de contrato y sexo .....               | 11       |
| <b>I.2. Enquesta de Població Activa.</b>  |          | <b>I.2. Encuesta de Población Activa.</b>  |          |
| 2.1. Evolució de la població de 16 i més anys en relació amb a l'activitat econòmica .....                          | 12       | 2.1. Evolución de la población de 16 y más años en relación con la actividad económica.....                            | 12       |
| 2.2. Evolució dels actius, ocupats i desocupats, comparació amb diferents àmbits.....                               | 12       | 2.2. Evolución de los activos, ocupados y parados, comparación con diferentes ámbitos.....                             | 12       |
| 2.3. Evolució de les taxes d'activitat, treball i desocupació, comparació amb diferents àmbits .....                | 12       | 2.3. Evolución de las tasas de actividad, empleo y paro, comparación con diferentes ámbitos.....                       | 12       |
| 2.4. Població de 16 i més anys en relació amb l'activitat econòmica i sexe .....                                    | 13       | 2.4. Población de 16 años y más años, en relación con la actividad económica y sexo .....                              | 13       |
| 2.5. Població activa segons edat i sexe .....   | 13       | 2.5. Población activa según edad y sexo.....   | 13       |
| 2.6. Població activa segons sector econòmic .....   | 13       | 2.6. Población activa según sector económico.....  | 13       |
| 2.7. Població ocupada segons edat i sexe.....   | 13       | 2.7. Población ocupada según edad y sexo .....   | 13       |
| 2.8. Població ocupada segons sector econòmic.....   | 13       | 2.8. Población ocupada según sector económico.....   | 13       |
| 2.9. Població ocupada segons situació professional.....   | 14       | 2.9. Población ocupada según situación profesional.....  | 14       |
| 2.10. Població assalariada per sector econòmic .....  | 14       | 2.10. Población asalariada por sector económico .....  | 14       |
| 2.11. Població assalariada del sector públic per tipus d'administració .....  | 14       | 2.11. Población asalariada del sector público por tipo de administración .....   | 14       |
| 2.12. Població desocupada segons edat i sexe .....  | 14       | 2.12. Población parada según edad y sexo.....  | 14       |
| 2.13. Població desocupada segons sector econòmic .....  | 14       | 2.13. Población parada según sector económico.....   | 14       |
| 2.14. Població desocupada segons el temps que fa que busca treball .....  | 15       | 2.14. Población parada según el tiempo de búsqueda de empleo .....   | 15       |
| 2.15. Població desocupada segons situacions diverses. ...   | 15       | 2.15. Población parada según situaciones diversas.....   | 15       |
| 2.16. Població inactiva segons situació d'inactivitat .....   | 15       | 2.16. Población inactiva según situación de inactividad.....   | 15       |
| 2.17. Llars segons activitat dels membres.....  | 15       | 2.17. Hogares según actividad de los miembros.....   | 15       |

**I.3. Afiliació de treballadors a la Seguretat Social.**

- 3.1. Treballadors afiliats a la Seguretat Social. Dades a finals de cada mes ..... 16
- 3.2. Treballadors afiliats a la Seguretat Social segons règim. Dades a finals de cada mes ..... 16

**I.4. Inversió Industrial.**

- 4.1. Evolució trimestral de la inversió ..... 17
- 4.2. Distribució territorial de la inversió ..... 17
- 4.3. Destinació final de la inversió ..... 17

**I.5. Constitució i extinció de Societats.**

- 5.1. Evolució mensual ..... 18
- 5.2. Distribució per districte ..... 18
- 5.3. Sectors més freqüents ..... 18

**I.3. Afiliación de trabajadores a la Seguridad Social.**

- 3.1. Trabajadores afiliados a la Seguridad Social a final de cada mes ..... 16
- 3.2. Trabajadores afiliados a la Seguridad Social según régimen. Datos a final de cada mes ..... 16

**I.4. Inversión Industrial.**

- 4.1. Evolución trimestral de la inversión ..... 17
- 4.2. Distribución territorial de la inversión ..... 17
- 4.3. Destino final de la inversión ..... 17

**I.5. Constitución y extinción de Sociedades.**

- 5.1. Evolución mensual ..... 18
- 5.2. Distribución por distritos ..... 18
- 5.3. Sectores más frecuentes ..... 18

**I.1. Mercat de treball. Primer trimestre 2010***I.1. Mercado de trabajo. Primer trimestre 2010***1.1. Desocupats i taxa de desocupació en diferents àmbits***1.1. Parados y tasa de paro en diferentes ámbitos*

|                          | Gener     |       | Desocupació<br>Febrer |       | Març      |       | Mitjana<br>Trimestral |
|--------------------------|-----------|-------|-----------------------|-------|-----------|-------|-----------------------|
|                          | Gener     | Taxa  | Febrer                | Taxa  | Març      | Taxa  |                       |
| València ciutat          | 67.956    | 16,4% | 69.845                | 16,8% | 70.857    | 17,1% | 69.553                |
| València oficines Servef | 76.319    | -     | 78.462                | -     | 79.591    | -     | 78.124                |
| Província de València    | 235.468   | 18,2% | 242.585               | 18,7% | 245.835   | 19,0% | 241.296               |
| Comunitat Valenciana     | 493.567   | 19,5% | 506.989               | 20,0% | 513.588   | 20,3% | 504.715               |
| Espanya                  | 4.048.493 | 17,6% | 4.130.625             | 18,0% | 4.166.613 | 18,1% | 4.115.244             |

*Nota: Població activa de referència EPA amb la nova metodologia 2005.*

*Font: Servei Valencià d'Ocupació i Formació.*

**1.2. Evolució mensual de la taxa de desocupació en diferents àmbits***1.2. Evolución mensual de la tasa de paro en diferentes ámbitos*

|             |          | València ciutat | Província de València | Comunitat Valenciana | Espanya |
|-------------|----------|-----------------|-----------------------|----------------------|---------|
| <b>2009</b> | Gener    | 12,5%           | 14,1%                 | 15,2%                | 14,4%   |
|             | Febrer   | 13,3%           | 15,1%                 | 16,2%                | 15,1%   |
|             | Març     | 13,7%           | 15,7%                 | 16,9%                | 15,6%   |
|             | Abril    | 14,1%           | 16,1%                 | 17,1%                | 15,8%   |
|             | Maig     | 14,2%           | 16,2%                 | 17,1%                | 15,7%   |
|             | Juny     | 14,2%           | 16,2%                 | 17,0%                | 15,4%   |
|             | Juliol   | 14,9%           | 16,4%                 | 16,9%                | 15,4%   |
|             | Agost    | 15,4%           | 17,1%                 | 17,5%                | 15,8%   |
|             | Setembre | 15,4%           | 17,3%                 | 17,9%                | 16,1%   |
|             | Octubre  | 15,5%           | 17,1%                 | 18,1%                | 16,6%   |
|             | Novembre | 15,7%           | 17,3%                 | 18,4%                | 16,8%   |
|             | Desembre | 15,9%           | 17,5%                 | 18,7%                | 17,1%   |
| <b>2010</b> | Gener    | 16,4%           | 18,2%                 | 19,5%                | 17,6%   |
|             | Febrer   | 16,8%           | 18,7%                 | 20,0%                | 18,0%   |
|             | Març     | 17,1%           | 19,0%                 | 20,3%                | 18,1%   |

*Font: Servei Valencià d'Ocupació i Formació.*

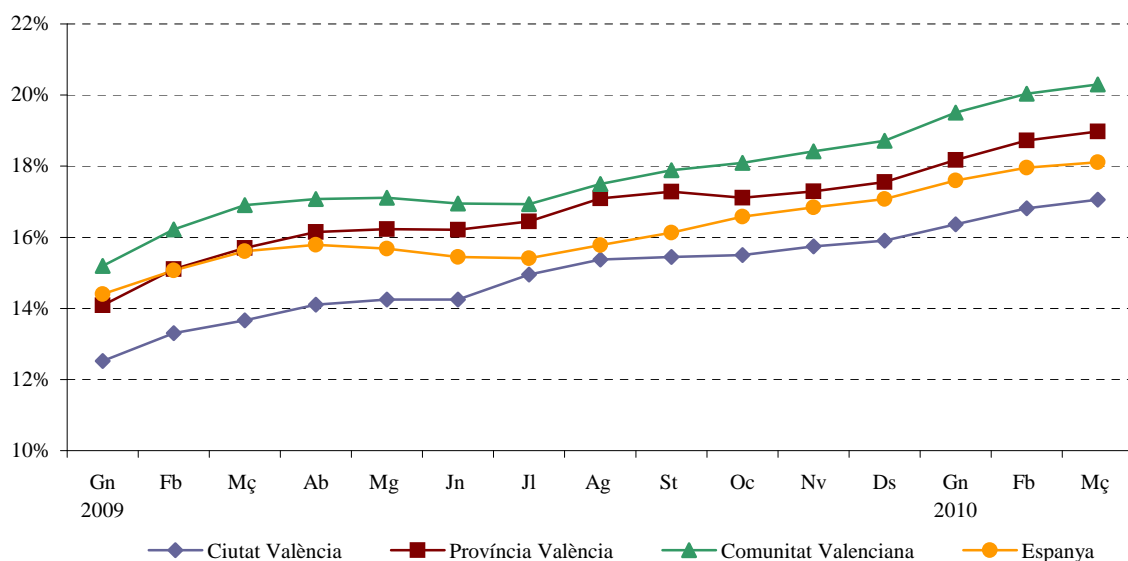
**EVOLUCIÓ DE LA TAXA DE DESOCUPACIÓ**

**1.3. Evolució mensual de la desocupació registrada per sexe***1.3. Evolución mensual del paro registrado por sexo*

|             |          | Total Ciutat | Homes  | Dones  | Total Oficines | Homes  | Dones  |
|-------------|----------|--------------|--------|--------|----------------|--------|--------|
| <b>2009</b> | Abril    | 60.018       | 31.033 | 28.985 | 67.539         | 34.784 | 32.755 |
|             | Maig     | 60.643       | 31.233 | 29.410 | 68.184         | 34.981 | 33.203 |
|             | Juny     | 60.647       | 30.788 | 29.859 | 68.146         | 34.446 | 33.700 |
|             | Juliol   | 61.152       | 30.835 | 30.317 | 68.702         | 34.525 | 34.177 |
|             | Agost    | 62.913       | 31.862 | 31.051 | 70.710         | 35.712 | 34.998 |
|             | Setembre | 63.199       | 32.106 | 31.093 | 71.138         | 36.049 | 35.089 |
|             | Octubre  | 64.054       | 32.469 | 31.585 | 72.026         | 36.374 | 35.652 |
|             | Novembre | 65.035       | 33.014 | 32.021 | 73.011         | 36.930 | 36.081 |
|             | Desembre | 65.721       | 33.750 | 31.971 | 73.792         | 37.831 | 35.961 |
| <b>2010</b> | Gener    | 67.956       | 34.690 | 33.266 | 76.319         | 38.901 | 37.418 |
|             | Febrer   | 69.845       | 35.804 | 34.041 | 78.462         | 40.131 | 38.331 |
|             | Març     | 70.857       | 36.482 | 34.375 | 79.591         | 40.915 | 38.676 |

Font: Servei Valencià d'Ocupació i Formació.

**1.4. Desocupació registrada en diferents àmbits. Mitjana trimestral per sectors***1.4. Paro registrado en diferentes ámbitos. Media trimestral por sectores*

|                          | Total     | Agricultura | Indústria | Construcció | Servicis  | Sense ocupació anterior |
|--------------------------|-----------|-------------|-----------|-------------|-----------|-------------------------|
| València ciutat          | 69.553    | 977         | 8.070     | 10.729      | 45.758    | 4.019                   |
| València oficines Servef | 78.124    | 1.085       | 9.311     | 12.258      | 50.831    | 4.639                   |
| Província de València    | 241.296   | 5.692       | 40.036    | 43.995      | 138.034   | 13.539                  |
| Comunitat Valenciana     | 504.715   | 11.961      | 92.187    | 99.137      | 269.631   | 31.799                  |
| Espanya                  | 4.115.244 | 113.649     | 522.117   | 795.002     | 2.376.850 | 307.624                 |

Font: Servei Valencià d'Ocupació i Formació.

**1.5. Desocupació registrada a la ciutat de València. Mitjana trimestral segons edat i sexe***1.5. Paro registrado en la ciudad de Valencia. Media trimestral según edad y sexo*

|               | Total  | %     | Homes  | %     | Dones  | %     |
|---------------|--------|-------|--------|-------|--------|-------|
| Total         | 69.553 | 100,0 | 35.659 | 100,0 | 33.894 | 100,0 |
| Menys de 20   | 1.694  | 2,4   | 999    | 2,8   | 695    | 2,1   |
| 20 a 24 anys  | 5.227  | 7,5   | 2.933  | 8,2   | 2.294  | 6,8   |
| 25 a 29 anys  | 9.203  | 13,2  | 4.750  | 13,3  | 4.453  | 13,1  |
| 30 a 34 anys  | 10.886 | 15,7  | 5.727  | 16,1  | 5.159  | 15,2  |
| 35 a 39 anys  | 10.070 | 14,5  | 5.178  | 14,5  | 4.891  | 14,4  |
| 40 a 44 anys  | 8.684  | 12,5  | 4.453  | 12,5  | 4.231  | 12,5  |
| 45 a 49 anys  | 7.702  | 11,1  | 3.789  | 10,6  | 3.913  | 11,5  |
| 50 a 54 anys  | 6.614  | 9,5   | 3.050  | 8,6   | 3.564  | 10,5  |
| 55 a 59 anys  | 5.733  | 8,2   | 2.749  | 7,7   | 2.984  | 8,8   |
| 60 i més anys | 3.741  | 5,4   | 2.031  | 5,7   | 1.710  | 5,0   |

Font: Servei Valencià d'Ocupació i Formació.

**1.6. Desocupació registrada a la ciutat de València. Mitjana trimestral segons grup professional i sexe***1.6. Paro registrado a la ciudad de Valencia. Media trimestral según grupo profesional y sexo*

|                                    | Total  | Homes  | Dones  |
|------------------------------------|--------|--------|--------|
| Total                              | 69.553 | 35.659 | 33.894 |
| Directius                          | 1.291  | 926    | 364    |
| Tècnics i professionals científics | 5.871  | 2.380  | 3.491  |
| Tècnics i professionals de suport  | 7.604  | 4.384  | 3.220  |
| Empleats administratius            | 9.442  | 2.079  | 7.362  |
| Treballadors dels servicis         | 12.921 | 3.312  | 9.609  |
| Treball. de l'agricultura i pesca  | 612    | 427    | 185    |
| Treballadors qualificats           | 11.570 | 10.552 | 1.018  |
| Operadors de maquinària            | 5.217  | 4.256  | 961    |
| Treballadors no qualificats        | 14.946 | 7.288  | 7.657  |
| Forces armades                     | 80     | 53     | 27     |

Font: Servei Valencià d'Ocupació i Formació.



**1.7. Desocupació registrada a la ciutat de València. Mitjana trimestral segons nivell formatiu***1.7. Paro registrado en la ciudad de Valencia. Media trimestral según nivel formativo*

| Total   |        |  |       |
|---|--------|--|-------|
| Total   | 69.553 | Estudis de grau mitjà formació professional, arts plàstiques, Disseny o esportives                     | 3.928 |
| Sense estudis   | 681    | Estudis de grau mitjà de música i dansa  | 34    |
| Estudis primaris incomplets   | 1.796  | Prog. Formació i Inserció Laboral que precisen de tit. de 2ª etapa de secundària per fer-los(> 300 h.) | 111   |
| Estudis primaris complets   | 2.779  | Títols propis de les Universitats i altres que precisen el títol de Batxillerat (2 o més anys)         | 50    |
| Prog. Formació i Inserció Laboral que no precisen de tit. de 1ª etapa de secundària per fer-los (>300h) | 495    | Estudis de grau superior formació professional, arts plàstiques, Disseny o esportives                  | 3.485 |
| Estudis de 1ª etapa d'educació secundària sense títol de graduat escolar o equivalent                   | 30.260 | Formació i Inserció Laboral que precise de tit. de formació professional de grau superior (> 300 h.)   | 32    |
| Estudis de 1a. etapa d'educació secundària amb títol de graduat escolar o equivalent                    | 12.244 | Diplomats o 3 cursos complets de llicenciatura   | 3.141 |
| Prog. Formació i Inserció Laboral que precisen de tit. de 1ª etapa de secundària per fer-los(> 300 h.)  | 28     | Llicenciats  | 4.822 |
| Batxillerat   | 5.554  | Estudis oficials d'especialització professional  | 35    |
|   |        | Doctorat Universitari  | 77    |

Font: Servei Valencià d'Ocupació i Formació.

**1.8. Desocupació registrada a la ciutat de València. Mitjana trimestral segons edat, sexe i nacionalitat***1.8. Paro registrado en la ciudad de Valencia. Media trimestral según edad, sexo y nacionalidad*

|               | Total     |            | Homes     |            | Dones      |             |
|---------------|-----------|------------|-----------|------------|------------|-------------|
|               | Espanyols | Estrangers | Espanyols | Estrangers | Espanyoles | Estrangeres |
| Total         | 57.495    | 12.057     | 28.312    | 7.346      | 29.183     | 4.711       |
| Menys de 20   | 1.539     | 155        | 902       | 98         | 638        | 57          |
| 20 a 24 anys  | 4.514     | 713        | 2.570     | 363        | 1.944      | 350         |
| 25 a 29 anys  | 7.350     | 1.852      | 3.778     | 972        | 3.572      | 881         |
| 30 a 34 anys  | 8.193     | 2.693      | 4.080     | 1.647      | 4.113      | 1.046       |
| 35 a 39 anys  | 7.751     | 2.318      | 3.662     | 1.517      | 4.090      | 802         |
| 40 a 44 anys  | 6.909     | 1.775      | 3.289     | 1.164      | 3.620      | 610         |
| 45 a 49 anys  | 6.503     | 1.199      | 3.038     | 751        | 3.465      | 447         |
| 50 a 54 anys  | 5.833     | 781        | 2.561     | 489        | 3.272      | 293         |
| 55 a 59 anys  | 5.326     | 407        | 2.502     | 247        | 2.824      | 160         |
| 60 i més anys | 3.577     | 164        | 1.932     | 99         | 1.645      | 65          |

Font: Servei Valencià d'Ocupació i Formació.

**1.9. Desocupació registrada a la ciutat de València al sector servicis. Mitjana trimestral segons secció d'activitat***1.9. Paro registrado en la ciudad de Valencia en el sector servicios. Media trimestral según sección de actividad*

| Total  |        |  |       |
|--|--------|--|-------|
| Sector Servicis                                    | 45.758 |  |       |
| Comerç, reparacions                                | 9.738  | Administració pública, defensa i Seg. Social   | 1.167 |
| Hostaleria   | 6.014  | Educació   | 1.364 |
| Transport i emmagatzemament                        | 2.475  | Activitat sanitària i servicis socials   | 2.354 |
| Informació i comunicacions                         | 1.273  | Activitats artístiques, recreatives i d'entreteniment                                  | 1.280 |
| Activitats financeres i d'assegurances             | 445    | Altres servicis  | 2.065 |
| Activitats immobiliàries                           | 646    | Organismes extraterritorials   | 10    |
| Activitats professionals, científiques i tècniques | 6.419  | Llars que col·loquen personal domèstic o productores de béns i servicis per a ús propi | 257   |
| Activitats administratives i servicis auxiliars    | 10.249 |  |       |

Font: Servei Valencià d'Ocupació i Formació.

**1.10. Desocupació registrada mensual a les oficines de col·locació de la ciutat de València segons sexe***1.10. Paro registrado mensual en las oficinas de empleo de la ciudad de Valencia según sexo*

|              |        | Total  |          | Felip Vila |         | Joan    |                  | Lluís | Arts      |       |
|--------------|--------|--------|----------|------------|---------|---------|------------------|-------|-----------|-------|
|              |        | Total  | Av. Port | Rinaldi    | Barberà | Av. Cid | Llorens Alfambra | Oliag | Gràfiques |       |
| <b>Total</b> | Gener  | 76.319 | 7.946    | 11.890     | 9.170   | 8.677   | 9.915            | 9.456 | 10.293    | 8.972 |
|              | Febrer | 78.462 | 8.198    | 12.248     | 9.315   | 8.910   | 10.281           | 9.692 | 10.636    | 9.182 |
|              | Març   | 79.591 | 8.263    | 12.507     | 9.501   | 9.037   | 10.425           | 9.834 | 10.790    | 9.234 |
| <b>Homes</b> | Gener  | 38.901 | 4.061    | 6.360      | 4.635   | 4.304   | 4.972            | 4.890 | 5.194     | 4.485 |
|              | Febrer | 40.131 | 4.194    | 6.572      | 4.743   | 4.427   | 5.174            | 5.004 | 5.415     | 4.602 |
|              | Març   | 40.915 | 4.260    | 6.748      | 4.876   | 4.504   | 5.251            | 5.081 | 5.531     | 4.664 |
| <b>Dones</b> | Gener  | 37.418 | 3.885    | 5.530      | 4.535   | 4.373   | 4.943            | 4.566 | 5.099     | 4.487 |
|              | Febrer | 38.331 | 4.004    | 5.676      | 4.572   | 4.483   | 5.107            | 4.688 | 5.221     | 4.580 |
|              | Març   | 38.676 | 4.003    | 5.759      | 4.625   | 4.533   | 5.174            | 4.753 | 5.259     | 4.570 |

Font: Servei Valencià d'Ocupació i Formació.

**1.11. Contractes registrats segons tipus de contracte. Comparació amb altres àmbits***1.11. Contratos registrados según tipo de contrato. Comparación con otros ámbitos*

|             | València<br>ciutat | %      | València<br>Província | Ciutat /<br>Província | Comunitat<br>Valenciana | Ciutat /<br>Comunitat |
|-------------|--------------------|--------|-----------------------|-----------------------|-------------------------|-----------------------|
| Gener       | 20.438             | 100,0% | 52.028                | 39,3%                 | 88.676                  | 23,0%                 |
| Indefinitos | 1.783              | 8,7%   | 4.479                 | 39,8%                 | 8.553                   | 20,8%                 |
| Temporals   | 18.655             | 91,3%  | 47.549                | 39,2%                 | 80.123                  | 23,3%                 |
| Febrer      | 21.596             | 100,0% | 49.526                | 43,6%                 | 86.457                  | 25,0%                 |
| Indefinitos | 2.349              | 10,9%  | 5.421                 | 43,3%                 | 10.088                  | 23,3%                 |
| Temporals   | 19.247             | 89,1%  | 44.105                | 43,6%                 | 76.369                  | 25,2%                 |
| Març        | 26.470             | 100,0% | 58.523                | 45,2%                 | 102.399                 | 25,8%                 |
| Indefinitos | 2.424              | 9,2%   | 6.026                 | 40,2%                 | 11.648                  | 20,8%                 |
| Temporals   | 24.046             | 90,8%  | 52.497                | 45,8%                 | 90.751                  | 26,5%                 |

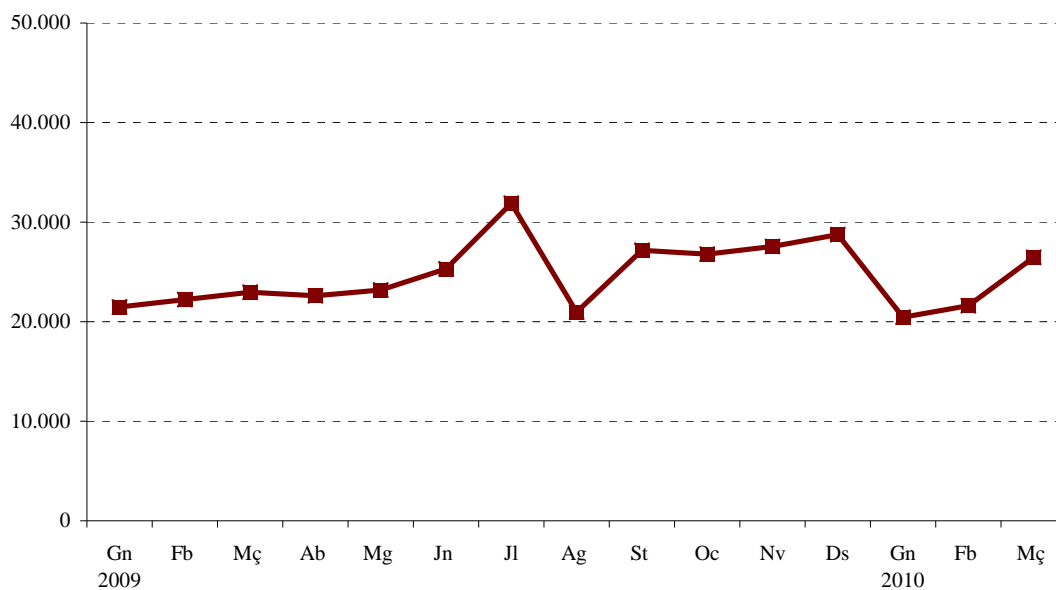
*Font: Servei Valencià d'Ocupació i Formació (SERVEF).***EVOLUCIÓ DE CONTRACTES REGISTRATS****1.12. Contractes registrats a la ciutat de València per mes, sexe i grup d'edat***1.12. Contratos registrados en la ciudad de Valencia por mes, sexo y grupo de edad*

|               | Total  | Homes  | Dones  |
|---------------|--------|--------|--------|
| Gener         | 20.438 | 11.228 | 9.210  |
| Menys de 25   | 4.336  | 2.169  | 2.167  |
| 25 a 44 anys  | 13.125 | 7.489  | 5.636  |
| 45 i més anys | 2.977  | 1.570  | 1.407  |
| Febrer        | 21.596 | 10.856 | 10.740 |
| Menys de 25   | 4.838  | 2.204  | 2.634  |
| 25 a 44 anys  | 13.501 | 7.059  | 6.442  |
| 45 i més anys | 3.257  | 1.593  | 1.664  |
| Març          | 26.470 | 13.509 | 12.961 |
| Menys de 25   | 6.143  | 2.728  | 3.415  |
| 25 a 44 anys  | 16.836 | 9.053  | 7.783  |
| 45 i més anys | 3.491  | 1.728  | 1.763  |

*Font: Servei Valencià d'Ocupació i Formació (SERVEF).*

**1.13. Contractes registrats a la ciutat de València per mes i grup ocupacional**

1.13. Contratos registrados en la ciudad de Valencia por mes y grupo ocupacional

|                                    | Gener  | %      | Febrer | %      | Març   | %      |
|------------------------------------|--------|--------|--------|--------|--------|--------|
| Total                              | 20.438 | 100,0% | 21.596 | 100,0% | 26.470 | 100,0% |
| Directius                          | 102    | 0,5%   | 80     | 0,4%   | 81     | 0,3%   |
| Tècnics i professionals científics | 2.110  | 10,3%  | 2.212  | 10,2%  | 2.231  | 8,4%   |
| Tècnics i professionals de suport  | 2.476  | 12,1%  | 2.586  | 12,0%  | 3.215  | 12,1%  |
| Empleats administratius            | 2.278  | 11,1%  | 2.503  | 11,6%  | 3.137  | 11,9%  |
| Treballadors dels servicis         | 4.104  | 20,1%  | 6.021  | 27,9%  | 7.389  | 27,9%  |
| Treball. de l'agricultura i pesca  | 44     | 0,2%   | 67     | 0,3%   | 56     | 0,2%   |
| Treballadors qualificats           | 1.737  | 8,5%   | 1.779  | 8,2%   | 1.629  | 6,2%   |
| Operadors de maquinària            | 1.642  | 8,0%   | 919    | 4,3%   | 2.489  | 9,4%   |
| Treballadors no qualificats        | 5.942  | 29,1%  | 5.407  | 25,0%  | 6.236  | 23,6%  |
| Forces armades                     | 3      | 0,0%   | 22     | 0,1%   | 7      | 0,0%   |

Font: Servei Valencià d'Ocupació i Formació (SERVEF).

**1.14. Contractes registrats a la ciutat de València per mes i sector d'activitat**

1.14. Contratos registrados en la ciudad de Valencia por mes y sector de actividad

|          | Total  | Agricultura | Indústria | Construcció | Servicis |
|----------|--------|-------------|-----------|-------------|----------|
| València | 68.504 | 597         | 1.136     | 5.736       | 61.035   |
| %        | 100,0% | 0,9%        | 1,7%      | 8,4%        | 89,1%    |
| Gener    | 20.438 | 245         | 345       | 1.681       | 18.167   |
| Febrer   | 21.596 | 140         | 389       | 2.156       | 18.911   |
| Març     | 26.470 | 212         | 402       | 1.899       | 23.957   |

Font: Servei Valencià d'Ocupació i Formació (SERVEF).

**1.15. Contractes registrats a la ciutat de València en el trimestre segons tipus de contracte i sexe**

1.15. Contratos registrados en la ciudad de Valencia en el trimestre según tipo de contrato y sexo

|                       | Total  | %      | Homes  | %      | Dones  | %      |
|-----------------------|--------|--------|--------|--------|--------|--------|
| Total                 | 68.504 | 100,0% | 35.593 | 100,0% | 32.911 | 100,0% |
| Inicialment indefinit | 3.659  | 5,3%   | 1.858  | 5,2%   | 1.801  | 5,5%   |
| Inicialment temporal  | 61.948 | 90,4%  | 32.382 | 91,0%  | 29.566 | 89,8%  |
| Convertit a indefinit | 2.897  | 4,2%   | 1.353  | 3,8%   | 1.544  | 4,7%   |

Font: Servei Estatal Públic d'Ocupació.

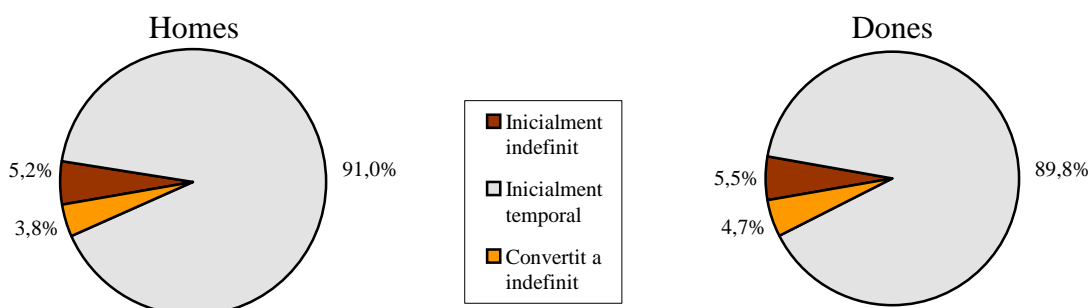
**CONTRACTES REGISTRATS AL PRIMER TRIMESTRE SEGONS TIPUS I SEXE**

**I.2. Enquesta de Població Activa. Primer trimestre 2010***I.2. Encuesta de Población Activa. Primer trimestre 2010***2.1. Evolució de la població de 16 i més anys en relació amb l'activitat econòmica***2.1. Evolución de la población de 16 y más años en relación con la actividad económica*

|                     | 16 o més anys | Actius | Ocupats | Desocupats | Buscant<br>1r treball | Inactius |
|---------------------|---------------|--------|---------|------------|-----------------------|----------|
| <b>2009</b> 2n trim | 684,0         | 425,6  | 348,5   | 77,1       | 4,0                   | 258,4    |
| 3r trim             | 675,8         | 409,1  | 336,3   | 72,8       | 4,0                   | 266,7    |
| 4t trim             | 675,9         | 413,2  | 337,8   | 75,3       | 5,8                   | 262,8    |
| <b>2010</b> 1r trim | 683,7         | 415,3  | 336,9   | 78,4       | 3,3                   | 268,4    |

Nota: Dades en milers.

Font: Enquesta de Població Activa. INE.

**2.2. Evolució dels actius, ocupats i desocupats, comparació amb diferents àmbits***2.2. Evolución de los activos, ocupados y parados, comparación con diferentes ámbitos*

|                     | Actius |           |           |          | Ocupats |           |           |          | Desocupats |           |           |         |
|---------------------|--------|-----------|-----------|----------|---------|-----------|-----------|----------|------------|-----------|-----------|---------|
|                     | Ciutat | Província | Comunitat | Espanya  | Ciutat  | Província | Comunitat | Espanya  | Ciutat     | Província | Comunitat | Espanya |
| <b>Total</b>        |        |           |           |          |         |           |           |          |            |           |           |         |
| <b>2009</b> 2n trim | 425,6  | 1.304,9   | 2.585,7   | 23.082,4 | 348,5   | 1.028,4   | 2.037,0   | 18.945,0 | 77,1       | 276,5     | 548,7     | 4.137,5 |
| 3r trim             | 409,1  | 1.285,8   | 2.569,7   | 22.993,5 | 336,3   | 1.004,3   | 2.005,5   | 18.870,2 | 72,8       | 281,5     | 564,2     | 4.123,3 |
| 4t trim             | 413,2  | 1.295,0   | 2.552,8   | 22.972,5 | 337,8   | 1.011,5   | 1.976,8   | 18.645,9 | 75,3       | 283,5     | 576,0     | 4.326,5 |
| <b>2010</b> 1r trim | 415,3  | 1.295,5   | 2.350,5   | 23.006,9 | 336,9   | 1.006,9   | 1.947,3   | 18.394,2 | 78,4       | 288,6     | 583,1     | 4.612,7 |
| <b>Homes</b>        |        |           |           |          |         |           |           |          |            |           |           |         |
| <b>2009</b> 2n trim | 229,4  | 727,7     | 1.454,1   | 12.990,0 | 185,0   | 571,6     | 1.149,3   | 10.700,9 | 44,5       | 156,1     | 304,8     | 2.289,1 |
| 3r trim             | 226,2  | 730,6     | 1.459,0   | 12.904,1 | 181,7   | 563,9     | 1.126,3   | 10.613,3 | 44,5       | 166,6     | 332,7     | 2.290,9 |
| 4t trim             | 227,5  | 792,2     | 1.435,6   | 12.833,2 | 184,3   | 564,3     | 1.102,3   | 10.440,6 | 43,2       | 165,0     | 333,4     | 2.392,5 |
| <b>2010</b> 1r trim | 235,9  | 734,6     | 1.413,4   | 12.793,6 | 188,6   | 566,8     | 1.079,6   | 10.239,9 | 47,3       | 167,8     | 333,8     | 2.553,7 |
| <b>Dones</b>        |        |           |           |          |         |           |           |          |            |           |           |         |
| <b>2009</b> 2n trim | 196,2  | 577,2     | 1.131,6   | 10.092,5 | 163,6   | 456,8     | 887,7     | 8.244,1  | 32,6       | 120,4     | 243,9     | 1.848,4 |
| 3r trim             | 182,9  | 555,2     | 1.110,7   | 10.089,4 | 154,6   | 440,3     | 879,2     | 8.256,9  | 28,3       | 114,9     | 231,5     | 1.832,5 |
| 4t trim             | 185,7  | 565,8     | 1.117,2   | 10.139,3 | 153,5   | 447,2     | 874,5     | 8.205,3  | 32,2       | 118,6     | 242,6     | 1.934,0 |
| <b>2010</b> 1r trim | 179,4  | 560,9     | 1.117,1   | 10.213,3 | 148,3   | 440,1     | 867,8     | 8.154,2  | 31,1       | 120,8     | 249,3     | 2.059,0 |

Nota: Dades en milers.

Font: Enquesta de Població Activa. INE.

**2.3. Evolució de les taxes d'activitat, treball i desocupació, comparació amb diferents àmbits***2.3. Evolución de las tasas de actividad, empleo y paro, comparación con diferentes ámbitos*

|                     | Taxa d'activitat |           |           |         | Taxa de treball |           |           |         | Taxa de desocupació |           |           |         |
|---------------------|------------------|-----------|-----------|---------|-----------------|-----------|-----------|---------|---------------------|-----------|-----------|---------|
|                     | Ciutat           | Província | Comunitat | Espanya | Ciutat          | Província | Comunitat | Espanya | Ciutat              | Província | Comunitat | Espanya |
| <b>Total</b>        |                  |           |           |         |                 |           |           |         |                     |           |           |         |
| <b>2009</b> 2n trim | 62,2             | 61,8      | 61,7      | 60,1    | 51,0            | 48,7      | 48,6      | 49,3    | 18,1                | 21,2      | 21,2      | 17,9    |
| 3r trim             | 60,5             | 60,9      | 61,3      | 59,8    | 49,8            | 47,6      | 47,8      | 49,1    | 17,8                | 21,9      | 22,0      | 17,9    |
| 4t trim             | 61,1             | 61,7      | 61,2      | 59,8    | 50,0            | 48,2      | 47,4      | 48,5    | 18,2                | 21,9      | 22,6      | 18,8    |
| <b>2010</b> 1r trim | 60,7             | 61,8      | 60,7      | 59,8    | 49,3            | 47,9      | 48,1      | 49,1    | 18,9                | 22,3      | 23,0      | 20,1    |
| <b>Homes</b>        |                  |           |           |         |                 |           |           |         |                     |           |           |         |
| <b>2009</b> 2n trim | 69,6             | 70,3      | 70,0      | 68,9    | 56,1            | 55,2      | 55,3      | 56,8    | 19,4                | 21,5      | 21,0      | 17,6    |
| 3r trim             | 69,3             | 70,3      | 70,2      | 68,4    | 55,6            | 54,3      | 54,2      | 56,3    | 19,7                | 22,8      | 22,8      | 17,8    |
| 4t trim             | 68,4             | 70,2      | 69,6      | 68,1    | 55,4            | 54,3      | 53,4      | 55,4    | 19,0                | 22,6      | 23,2      | 18,6    |
| <b>2010</b> 1r trim | 69,2             | 70,2      | 68,6      | 68,0    | 55,3            | 53,9      | 54,7      | 56,4    | 20,0                | 22,9      | 23,6      | 20,0    |
| <b>Dones</b>        |                  |           |           |         |                 |           |           |         |                     |           |           |         |
| <b>2009</b> 2n trim | 55,3             | 53,7      | 53,5      | 51,6    | 46,1            | 42,5      | 41,9      | 42,1    | 16,6                | 20,9      | 21,6      | 18,3    |
| 3r trim             | 52,4             | 51,8      | 52,4      | 51,5    | 44,3            | 41,1      | 41,5      | 42,2    | 15,5                | 20,7      | 20,8      | 18,2    |
| 4t trim             | 54,1             | 53,4      | 52,9      | 51,7    | 44,7            | 42,2      | 41,4      | 41,8    | 17,3                | 21,0      | 21,7      | 19,1    |
| <b>2010</b> 1r trim | 52,4             | 53,4      | 52,9      | 52,1    | 43,3            | 41,9      | 41,7      | 42,1    | 17,3                | 21,5      | 22,3      | 20,2    |

Nota: Dades en percentatges.

Font: Enquesta de Població Activa. INE.

**2.4. Població de 16 i més anys en relació amb l'activitat econòmica i sexe***2.4. Población de 16 años y más años en relación con la actividad económica y sexo*

|                     | Total | Homes | Dones |
|---------------------|-------|-------|-------|
| Pobl. 16 i més anys | 683,7 | 341,1 | 342,7 |
| Actius              | 415,3 | 235,9 | 179,4 |
| Ocupats             | 336,9 | 188,6 | 148,3 |
| Desocupats          | 78,4  | 47,3  | 31,1  |
| Buscant 1r treball  | 3,3   | 2,3   | 1,1   |
| Inactius            | 268,4 | 105,2 | 163,3 |

*Nota: Dades en milers.*

*Font: Enquesta de Població Activa. INE.*

**2.5. Població activa segons edat i sexe***2.5. Población activa según edad y sexo*

|              | Total | Homes | Dones |
|--------------|-------|-------|-------|
| Total        | 415,3 | 235,9 | 179,4 |
| 16 a 19 anys | 6,7   | 4,3   | 2,4   |
| 20 a 24 anys | 30,3  | 14,5  | 15,8  |
| 25 a 29 anys | 65,1  | 39,7  | 25,4  |
| 30 a 54 anys | 254,9 | 144,6 | 110,3 |
| 55 i més     | 58,2  | 32,8  | 25,4  |

*Nota: Dades en milers.*

*Font: Enquesta de Població Activa. INE.*

**2.6. Població activa segons sector econòmic***2.6. Población activa según sector económico*

|  | València | %     |
|--|----------|-------|
| Total                                      | 415,3    | 100,0 |
| Agricultura                                | 9,3      | 2,2   |
| Indústria                                  | 41,9     | 10,1  |
| Construcció                                | 41,6     | 10,0  |
| Servicis                                   | 292,4    | 70,4  |
| Han deixat l'últim treball fa més d'un any | 26,9     | 6,5   |
| Desocupats que busquen 1r treball          | 3,3      | 0,8   |

*Nota: Dades en milers.*

*Font: Enquesta de Població Activa. INE.*

**2.7. Població ocupada segons edat i sexe***2.7. Población ocupada según edad y sexo*

|              | Total | Homes | Dones |
|--------------|-------|-------|-------|
| Total        | 336,9 | 188,6 | 148,3 |
| 16 a 19 anys | 2,6   | 1,7   | 0,9   |
| 20 a 24 anys | 21,3  | 9,6   | 11,7  |
| 25 a 29 anys | 47,4  | 27,6  | 19,8  |
| 30 a 54 anys | 214,7 | 120,7 | 94,0  |
| 55 i més     | 51,0  | 29,1  | 21,9  |

*Nota: Dades en milers.*

*Font: Enquesta de Població Activa. INE.*

**2.8. Població ocupada segons sector econòmic***2.8. Población ocupada según sector económico*

|             | València | %      |
|-------------|----------|--------|
| Total       | 336,9    | 100,0% |
| Agricultura | 4,4      | 1,3%   |
| Indústria   | 36,6     | 10,9%  |
| Construcció | 31,8     | 9,4%   |
| Servicis    | 264,1    | 78,4%  |

*Nota: Dades en milers.*

*Font: Enquesta de Població Activa. INE.*

**2.9. Població ocupada segons situació professional***2.9. Población ocupada según situación profesional*

|                                    | València | %      |
|------------------------------------|----------|--------|
| Total                              | 336,9    | 100,0% |
| Empresaris amb o sense assalariats | 49,6     | 14,7%  |
| Ajuda familiar                     | 6,8      | 2,0%   |
| Assalariats                        | 280,1    | 83,1%  |
| Sector públic                      | 53,7     | 19,2%  |
| Sector privat                      | 226,5    | 80,9%  |
| Altres situacions                  | -        | -      |

Nota: Dades en milers.

Font: Enquesta de Població Activa. INE.

**2.10. Població assalariada per sector econòmic***2.10. Población asalariada por sector económico*

|          | Total  | Agricultura | Indústria | Construcció | Servicis |
|----------|--------|-------------|-----------|-------------|----------|
| València | 280,1  | 3,1         | 31,6      | 23,4        | 222,0    |
| %        | 100,0% | 1,1%        | 11,3%     | 8,4%        | 79,3%    |

Nota: Dades en milers.

Font: Enquesta de Població Activa. INE.

**2.11. Població assalariada del sector públic per tipus d'administració***2.11. Población asalariada del sector público por tipo de administración*

|          | Total | Administ.<br>Central | Seguretat<br>Social | Administ.<br>Autonòmica | Administ.<br>Local | Empresa<br>pública | No sap |
|----------|-------|----------------------|---------------------|-------------------------|--------------------|--------------------|--------|
| València | 53,7  | 5,5                  | 0,6                 | 36,0                    | 7,2                | 4,3                | -      |
| %        | 100%  | 10,2%                | 1,1%                | 67,0%                   | 13,4%              | 8,0%               | -      |

Nota: Dades en milers.

Font: Enquesta de Població Activa. INE.

**2.12. Població desocupada segons edat i sexe***2.12. Población parada según edad i sexo*

|              | Total | Homes | Dones |
|--------------|-------|-------|-------|
| Total        | 78,4  | 47,3  | 31,1  |
| 16-19 anys   | 4,1   | 2,5   | 1,5   |
| 20-24 anys   | 9,1   | 5,0   | 4,1   |
| 25 a 29 anys | 17,7  | 12,1  | 5,6   |
| 30 a 54 anys | 40,2  | 23,9  | 16,4  |
| 55 i més     | 7,3   | 3,7   | 3,5   |

Nota: Dades en milers.

Font: Enquesta de Població Activa. INE.

**2.13. Població desocupada segons sector econòmic***2.13. Población parada según sector económico*

|                          | València | %      |
|--------------------------|----------|--------|
| Total                    | 78,4     | 100,0% |
| Agricultura              | 4,9      | 6,3%   |
| Indústria                | 5,3      | 6,8%   |
| Construcció              | 9,8      | 12,5%  |
| Servicis                 | 28,3     | 36,1%  |
| Desocupats >1 any        | 26,9     | 34,3%  |
| Busquen primera ocupació | 3,3      | 4,2%   |

Nota: Dades en milers.

Font: Enquesta de Població Activa. INE.

**2.14. Població desocupada segons el temps que fa que busca treball***2.14. Población parada según el tiempo de búsqueda de empleo*

|                 | València | %      |
|-----------------|----------|--------|
| Total           | 78,4     | 100,0% |
| < de 3 mesos    | 13,1     | 16,7%  |
| de 3 a 11 mesos | 28,7     | 36,6%  |
| d'1 a 2 anys    | 22,1     | 28,2%  |
| més de 2 anys   | 10,3     | 13,1%  |
| Ja l'han trobat | 4,2      | 5,4%   |

Nota: Dades en milers.

Font: Enquesta de Població Activa. INE.

**2.15. Població desocupada segons situacions diverses***2.15. Población parada según situaciones diversas*

|                         | València | %      |
|-------------------------|----------|--------|
| Total                   | 78,4     | 100,0% |
| Estudiants              | 9,9      | 12,6%  |
| Jubilats i pensionistes | 2,2      | 2,8%   |
| Feines de la llar       | 47,1     | 60,1%  |
| Resta de situacions     | 1,9      | 2,4%   |
| No classificables       | 17,3     | 22,1%  |

Nota: Dades en milers.

Font: Enquesta de Població Activa. INE.

**2.16. Població inactiva segons situació d'inactivitat***2.16. Población inactiva según situación de inactividad*

|                         | València | %      |
|-------------------------|----------|--------|
| Total                   | 268,4    | 100,0% |
| Estudiants              | 44,0     | 16,4%  |
| Jubilats i pensionistes | 126,4    | 47,1%  |
| Feines de la llar       | 69,2     | 25,8%  |
| Incapacitat permanent   | 24,2     | 9,0%   |
| Resta de situacions     | 2,6      | 1,0%   |
| No classificable        | 2,0      | 0,7%   |

Nota: Dades en milers.

Font: Enquesta de Població Activa. INE.

**2.17. Llars segons activitat dels membres***2.17. Hogares según actividad de los miembros*

|                         | València | %      |
|-------------------------|----------|--------|
| Total                   | 317,1    | 100,0% |
| Hi ha algú actiu        | 232,9    | 73,4%  |
| Tots els actius ocupats | 172,0    | 54,2%  |
| Tots els actius aturats | 18,4     | 5,8%   |
| Sense cap actiu         | 84,3     | 26,6%  |

Nota: Dades en milers.

Font: Enquesta de Població Activa. INE.

**I.3. Afiliació de treballadors a la Seguretat Social. Primer trimestre 2010***I.3. Afiliación de trabajadores a la Seguridad Social. Primer trimestre 2010***3.1. Treballadors afiliats a la Seguretat Social. Dades a finals de cada mes***3.1. Trabajadores afiliados a la Seguridad Social. Datos a final de cada mes*

| Període           | València ciutat | Província de València | Comunitat Valenciana | Espanya    |
|-------------------|-----------------|-----------------------|----------------------|------------|
| <b>2009</b> Gener | 382.685         | 984.281               | 1.808.280            | 18.150.678 |
| Febrer            | 378.890         | 972.710               | 1.785.160            | 18.075.777 |
| Març              | 374.837         | 957.670               | 1.757.690            | 17.967.287 |
| Abril             | 372.728         | 949.801               | 1.744.742            | 17.955.064 |
| Maig              | 374.330         | 951.605               | 1.752.061            | 18.100.171 |
| Juny              | 366.659         | 932.381               | 1.729.221            | 17.917.981 |
| Juliol            | 366.521         | 928.576               | 1.730.107            | 17.958.362 |
| Agost             | 364.413         | 915.442               | 1.701.476            | 17.796.399 |
| Setembre          | 366.508         | 922.720               | 1.701.495            | 17.791.858 |
| Octubre           | 369.954         | 947.980               | 1.739.017            | 17.870.659 |
| Novembre          | 369.999         | 951.378               | 1.739.161            | 17.777.153 |
| Desembre          | 368.715         | 944.568               | 1.722.749            | 17.640.018 |
| <b>2010</b> Gener | 366.200         | 936.167               | 1.708.164            | 17.546.714 |
| Febrer            | 366.213         | 933.543               | 1.705.137            | 17.550.412 |
| Març              | 362.871         | 924.077               | 1.692.307            | 17.479.448 |

*Nota: Treballadors afiliats en alta l'últim dia del mes.*

*Font: Ministeri de Treball i Immigració.*

**3.2. Treballadors afiliats a la Seguretat Social segons règim. Dades a finals de cada mes***3.2. Trabajadores afiliados a la Seguridad Social según régimen. Datos a final de cada mes*

|                     | Total   | Règim General |        | Règim Especial |                     |        | Autònoms |
|---------------------|---------|---------------|--------|----------------|---------------------|--------|----------|
|                     |         | General       | Agrari | De la mar      | Empleats de la llar |        |          |
| <b>2009</b> Octubre | 369.954 | 302.326       | 6.449  | 1.576          | 6.779               | 52.824 |          |
| Novembre            | 369.999 | 301.796       | 6.952  | 1.593          | 6.921               | 52.737 |          |
| Desembre            | 368.715 | 300.075       | 7.449  | 1.590          | 6.997               | 52.604 |          |
| <b>2010</b> Gener   | 366.200 | 298.065       | 7.195  | 1.582          | 7.020               | 52.338 |          |
| Febrer              | 366.213 | 298.701       | 6.567  | 1.586          | 7.134               | 52.225 |          |
| Març                | 362.871 | 295.990       | 5.883  | 1.580          | 7.221               | 52.197 |          |

*Nota: Treballadors afiliats en alta l'últim dia del mes. Des de gener del 2008 s'ha procedit, en aplicació de la Llei 18/2007, a la integració en el Règim Especial dels Treballadors per Compte Propi o Autònoms dels treballadors per compte propi del Règim Especial Agrari.*

*Font: Ministeri de Treball i Immigració.*

**TREBALLADORS AFILIATS A LA SEGURETAT SOCIAL PER RÈGIM.  
MITJANA MENSUAL PRIMER TRIMESTRE**

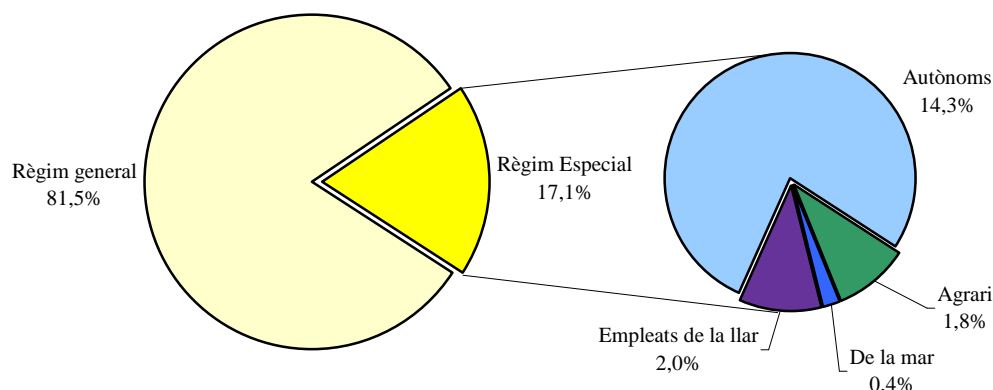



**I.4. Inversió Industrial. Quart trimestre 2009***I.4. Inversión Industrial. Cuarto trimestre 2009***4.1. Evolució trimestral de la inversió***4.1. Evolución trimestral de la inversión*

| Període           | A: València | B: l'Horta | A/B % | C: València<br>província | B/C % |
|-------------------|-------------|------------|-------|--------------------------|-------|
| <b>2007</b> Total | 441,25      | 40.583,64  | 1,1   | 122.759,79               | 33,1  |
| <b>2008</b> Total | 1.793,92    | 43.335,00  | 4,1   | 923.582,10               | 4,7   |
| <b>2009</b> Total | 2.139,45    | 87.903,56  | 2,4   | 264.263,08               | 33,3  |
| 1r trimestre      | 47,05       | 7.111,54   | 0,7   | 43.876,88                | 16,2  |
| 2n trimestre      | 0,00        | 5.623,53   | 0,0   | 76.867,72                | 7,3   |
| 3r trimestre      | 0,00        | 7.729,86   | 0,0   | 51.012,65                | 15,2  |
| 4t trimestre      | 2.092,40    | 67.438,63  | 3,1   | 92.505,82                | 72,9  |

*Nota: Dades en milers d'euros.*

*Font: Conselleria d'Indústria, Comerç i Innovació.*

**4.2. Distribució territorial de la inversió. Dades trimestrals***4.2. Distribución territorial de la inversión. Datos trimestrales*

|                           | A: València | %     | B: l'Horta | %     | A/B % |
|---------------------------|-------------|-------|------------|-------|-------|
| <b>AMPLIACIONS</b>        |             |       |            |       |       |
| Inversió (milers d'euros) | 0,00        | 0,0   | 12.641,10  | 18,7  | 0,0   |
| Llocs de treball          | 0           | 0,0   | 6          | 54,5  | 0,0   |
| Potència instal·lada (kw) | 0           | -     | 2.985      | 30,1  | 0,0   |
| <b>NOVES INDÚSTRIES</b>   |             |       |            |       |       |
| Inversió (milers d'euros) | 2.092,40    | 100,0 | 54.797,52  | 81,3  | 3,8   |
| Llocs de treball          | 1           | 100,0 | 5          | 45,5  | 20,0  |
| Potència instal·lada (kw) | 0           | -     | 6.933      | 69,9  | 0,0   |
| <b>INVERSIÓ TOTAL</b>     |             |       |            |       |       |
| Inversió (milers d'euros) | 2.092,40    | 100,0 | 67.438,63  | 100,0 | 3,1   |
| Llocs de treball          | 1           | 100,0 | 11         | 100,0 | 9,1   |
| Potència instal·lada (kw) | 0           | -     | 9.918      | 100,0 | 0,0   |

*Nota: Dades en milers d'euros.*

*Font: Conselleria d'Indústria, Comerç i Innovació.*

**4.3. Destinació final de la inversió. Dades trimestrals***4.3. Destino final de la inversión. Datos trimestrales*

|                                       | València |       | l'Horta   |       |
|---------------------------------------|----------|-------|-----------|-------|
|                                       | Inversió | %     | Inversió  | %     |
| <b>AMPLIACIONS</b>                    |          |       |           |       |
|                                       | 0,00     | 0,0   | 12.641,10 | 18,7  |
| Maquinària, instal·lacions i utilatge | 0,00     | 0,0   | 11.046,70 | 20,8  |
| Terrenys, edificis-construccions      | 0,00     | -     | 1.212,22  | 9,8   |
| Resta d'inversions d'equip            | 0,00     | -     | 382,19    | 19,8  |
| <b>NOVES INDÚSTRIES</b>               |          |       |           |       |
|                                       | 2.092,40 | 100,0 | 54.797,52 | 81,3  |
| Maquinària, instal·lacions i utilatge | 2.092,40 | 100,0 | 42.097,24 | 79,2  |
| Terrenys, edificis-construccions      | 0,00     | -     | 11.148,87 | 90,2  |
| Resta d'inversions d'equip            | 0,00     | -     | 1.551,42  | 80,2  |
| <b>INVERSIÓ TOTAL</b>                 |          |       |           |       |
|                                       | 2.092,40 | 100,0 | 67.438,63 | 100,0 |
| Maquinària, instal·lacions i utilatge | 2.092,40 | 100,0 | 53.143,94 | 100,0 |
| Terrenys, edificis-construccions      | 0,00     | -     | 12.361,08 | 100,0 |
| Resta d'inversions d'equip            | 0,00     | -     | 1.933,60  | 100,0 |

*Nota: Dades en milers d'euros.*

*Font: Conselleria d'Indústria, Comerç i Innovació.*

**I.5. Constitució i extinció de Societats. Tercer trimestre 2009***I.5. Constitución y extinción de Sociedades. Tercer trimestre 2009***5.1. Evolució mensual de la constitució i extinció de Societats***5.1. Evolución mensual de la constitución y extinción de Sociedades*

|               | Tercer trimestre | Juliol | Agost | Setembre |
|---------------|------------------|--------|-------|----------|
| Constitucions | 360              | 154    | 99    | 107      |
| Extincions    | 65               | 31     | 16    | 18       |

Font: BORME. Registre Mercantil.

**5.2. Constitució i extinció de Societats per districte***5.2. Constitución y extinción de Sociedades por distrito*

|                      | Constitucions | x10.000 hab | Extincions | x10.000 hab |
|----------------------|---------------|-------------|------------|-------------|
| <b>València</b>      | <b>360</b>    | <b>4,4</b>  | <b>65</b>  | <b>0,8</b>  |
| 1. Ciutat Vella      | 56            | 21,6        | 11         | 4,2         |
| 2. l'Eixample        | 64            | 14,5        | 11         | 2,5         |
| 3. Extramurs         | 32            | 6,4         | 7          | 1,4         |
| 4. Campanar          | 16            | 4,4         | 4          | 1,1         |
| 5. la Saïdia         | 20            | 4,0         | 2          | 0,4         |
| 6. el Pla del Real   | 21            | 6,7         | 6          | 1,9         |
| 7. l'Olivereta       | 20            | 3,9         | 2          | 0,4         |
| 8. Patraix           | 11            | 1,9         | 3          | 0,5         |
| 9. Jesús             | 10            | 1,8         | 3          | 0,6         |
| 10. Quatre Carreres  | 20            | 2,6         | 3          | 0,4         |
| 11. Pobles Marítims  | 9             | 1,5         | 0          | 0,0         |
| 12. Camins al Grau   | 29            | 4,4         | 1          | 0,2         |
| 13. Algirós          | 11            | 2,7         | 4          | 1,0         |
| 14. Benimaclet       | 14            | 4,6         | 2          | 0,7         |
| 15. Rascanya         | 12            | 2,2         | 1          | 0,2         |
| 16. Benicalap        | 8             | 1,8         | 4          | 0,9         |
| 17. Pobles del Nord  | 0             | 0,0         | 0          | 0,0         |
| 18. Pobles de l'Oest | 4             | 2,8         | 0          | 0,0         |
| 19. Pobles del Sud   | 3             | 1,4         | 1          | 0,5         |

Font: BORME. Registre Mercantil.

**5.3. Constitució i extinció de Societats segons sectors d'activitat (CNAE 2009) més freqüents.***5.3. Constitución y extinción de Sociedades según sectores de actividad (CNAE 2009) más frecuentes.*

|   | Constitucions | Extincions |
|---|---------------|------------|
| <b>Total</b>  | <b>360</b>    | <b>65</b>  |
| Agricultura, ramaderia, silvicultura i pesca                                      | 7             | 0          |
| Indústria   | 35            | 5          |
| 35 Subministrament d'energia elèctrica, gas i aire condicionat                    | 13            | 0          |
| Construcció   | 71            | 16         |
| 41 Construcció d'edificis   | 60            | 14         |
| 43 Activitats de construcció especialitzada                                       | 9             | 2          |
| Servicis  | 247           | 44         |
| 46 Comerç a l'engròs i intermediaris comerç, excepte veh. motor i motocicletes    | 53            | 9          |
| 47 Comerç al detall, excepte de vehicles de motor i motocicletes                  | 20            | 5          |
| 56 Servicis de menjars i begudes  | 25            | 1          |
| 62 Programació, consultoria i altres activitats relacionades amb la informàtica   | 12            | 2          |
| 68 Activitats immobiliàries   | 4             | 8          |
| 69 Activitats jurídiques i de comptabilitat                                       | 21            | 3          |
| 70 Activitats de les seues centrals; activitats consultoria de gestió empresarial | 8             | 1          |
| 71 Servicis tècnics d'arquitectura i enginyeria; assajos i anàlisis tècniques     | 17            | 3          |
| 73 Publicitat i estudis de mercat   | 12            | 2          |
| 85 Educació   | 8             | 0          |

Font: BORME. Registre Mercantil.

## II. CONSUM I PREUS

### II. CONSUMO Y PRECIOS

#### ÍNDIX

##### II.1. Índex de preus de consum

|   |    |
|---|----|
| 1.1. Evolució mensual de l'IPC.....   | 20 |
| 1.2. Evolució mensual de l'IPC per grups a Espanya i a la província de València ..... | 21 |

##### II.2. Transports

|  |    |
|--|----|
| 2.1. Matriculacions de turismes.....   | 22 |
| 2.2. Altes a l'Impost de Vehicles de Tracció Mecànica segons tipus.....              | 23 |
| 2.3. Altes a l'Impost de Vehicles de Tracció Mecànica segons districte.....          | 23 |
| 2.4. Trànsit de passatgers a Metrovalencia per línies.....                           | 24 |
| 2.5. Trànsit de passatgers a l'EMT per títol de transport....                        | 24 |
| 2.6. Trànsit de passatgers, operacions i càrrega a l'aeroport de València.....       | 25 |
| 2.7. Trànsit de mercaderies i de passatgers al Port Autònom de València.....         | 25 |
| 2.8. Trànsit de mercaderies segons tipus de càrrega al Port Autònom de València..... | 25 |

##### II.3. Comercialització de productes alimentaris

|   |    |
|---|----|
| 3.1. Fruita i hortalisses. Evolució mensual del volum comercialitzat..... | 26 |
| 3.2. Peix. Evolució mensual del volum comercialitzat.....                 | 26 |
| 3.3. Carn. Evolució mensual del volum comercialitzat.....                 | 27 |

##### II.4. Demanda turística

|   |    |
|---|----|
| 4.1. Nombre de viatgers i pernотacions.....                                 | 28 |
| 4.2. Viatgers, pernотacions i estada mitjana segons lloc de residència..... | 28 |
| 4.3. Oferta hotelera.....   | 29 |

#### ÍNDICE

##### II.1. Índice de precios de consumo

|   |    |
|---|----|
| 1.1. Evolución mensual del IPC.....   | 20 |
| 1.2. Evolución mensual del IPC por grupos en España y en la provincia de Valencia ..... | 21 |

##### II.2. Transportes

|   |    |
|---|----|
| 2.1. Matriculaciones de turismos.....   | 21 |
| 2.2. Altas en el Impuesto de Vehículos de Tracción Mecánica según tipo.....           | 23 |
| 2.3. Altas en el Impuesto de Vehículos de Tracción Mecánica según distrito.....       | 23 |
| 2.4. Tráfico de pasajeros en Metrovalencia por líneas ...                             | 24 |
| 2.5. Tráfico de pasajeros en la EMT por título de transporte.....                     | 24 |
| 2.6. Tráfico de pasajeros, operaciones y carga en el aeropuerto de Valencia.....      | 25 |
| 2.7. Tráfico de mercancías y de pasajeros en el Puerto Autónomo de Valencia.....      | 25 |
| 2.8. Tráfico de mercancías según tipo de carga en el Puerto Autónomo de Valencia..... | 25 |

##### II.3. Comercialización de productos alimentarios

|  |    |
|--|----|
| 3.1. Fruta y Hortalizas. Evolución mensual del volumen comercializado..... | 26 |
| 3.2. Pescado. Evolución mensual del volumen comercializado.....            | 26 |
| 3.3. Carne. Evolución mensual del volumen comercializado.....              | 27 |

##### II.4. Demanda turística

|  |    |
|--|----|
| 4.1. Número de viajeros y pernотaciones.....                                 | 28 |
| 4.2. Viajeros, pernотaciones y estancia media según lugar de residencia..... | 28 |
| 4.3. Oferta hotelera.....  | 29 |

**II.1. Índex de preus de consum. Primer trimestre 2010***II.1. Índice de precios de consumo. Primer trimestre 2010***1.1. Evolució mensual de l'IPC. 2009 - 2010***1.1. Evolución mensual del IPC. 2009 - 2010*

|             |          | Índex<br>Província<br>València | % Var.<br>mes<br>anterior | % Var.<br>anual | Índex<br>Comunitat<br>Valenciana | % Var.<br>mes<br>anterior | % Var.<br>anual | Índex<br>Conjunt<br>Nacional | % Var.<br>mes<br>anterior | % Var.<br>anual |
|-------------|----------|--------------------------------|---------------------------|-----------------|----------------------------------|---------------------------|-----------------|------------------------------|---------------------------|-----------------|
| <b>2009</b> | Abril    | 107,0                          | 1,2                       | 0,0             | 107,0                            | 1,2                       | -0,1            | 106,8                        | 1,0                       | -0,2            |
|             | Maig     | 107,0                          | 0,0                       | -0,6            | 107,0                            | 0,0                       | -0,8            | 106,8                        | 0,0                       | -0,9            |
|             | Juny     | 107,4                          | 0,4                       | -0,7            | 107,4                            | 0,4                       | -0,9            | 107,2                        | 0,4                       | -1,0            |
|             | Juliol   | 106,5                          | -0,9                      | -1,0            | 106,4                            | -0,9                      | -1,3            | 106,3                        | -0,9                      | -1,4            |
|             | Agost    | 106,9                          | 0,4                       | -0,4            | 106,8                            | 0,4                       | -0,7            | 106,7                        | 0,3                       | -0,8            |
|             | Setembre | 106,4                          | -0,5                      | -0,8            | 106,4                            | -0,4                      | -1,0            | 106,4                        | -0,2                      | -1,0            |
|             | Octubre  | 107,3                          | 0,9                       | -0,3            | 107,2                            | 0,8                       | -0,6            | 107,2                        | 0,7                       | -0,7            |
|             | Novembre | 107,8                          | 0,4                       | 0,5             | 107,7                            | 0,4                       | 0,3             | 107,8                        | 0,5                       | 0,3             |
|             | Desembre | 107,8                          | 0,0                       | 1,0             | 107,6                            | -0,1                      | 0,8             | 107,8                        | 0,0                       | 0,8             |
| <b>2010</b> | Gener    | 106,8                          | -0,9                      | 1,1             | 106,6                            | -1,0                      | 0,9             | 106,7                        | -1,0                      | 1,0             |
|             | Febrer   | 106,5                          | -0,3                      | 0,8             | 106,4                            | -0,2                      | 0,7             | 106,5                        | -0,2                      | 0,8             |
|             | Març     | 107,1                          | 0,6                       | 1,3             | 107,0                            | 0,6                       | 1,2             | 107,3                        | 0,7                       | 1,4             |

Base 2006 = 100.

Font: Institut Nacional d'Estadística.

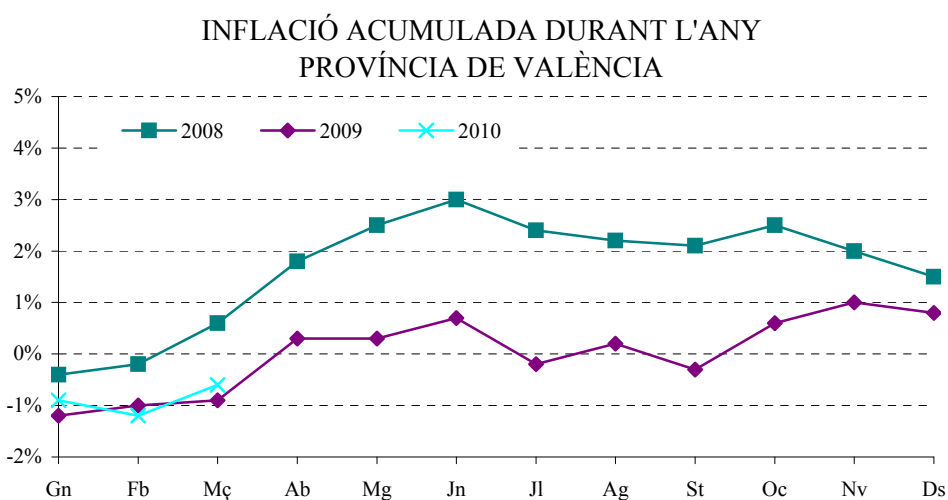
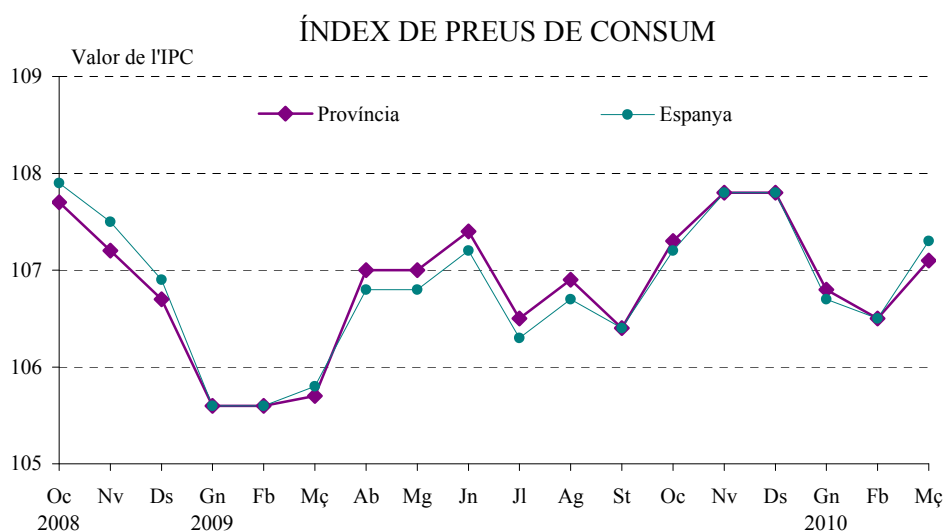

**1.2. Evolució mensual de l'IPC per grups a Espanya i a la província de València. Primer trimestre 2010**

1.2. Evolución mensual del IPC por grupos en España y en la provincia de Valencia. Primer trimestre 2010

|   | Índex    |         | Variació mensual |         | Variació anual |         | Variació en el que portem d'any |         |
|---|----------|---------|------------------|---------|----------------|---------|---------------------------------|---------|
|   | València | Espanya | València         | Espanya | València       | Espanya | València                        | Espanya |
| <b>Aliments i begudes no alcohòliques</b> |          |         |                  |         |                |         |                                 |         |
| Gener                                     | 107,4    | 108,0   | 0,2              | -0,1    | -2,5           | -2,4    | 0,2                             | -0,1    |
| Febrer                                    | 106,5    | 107,2   | -0,8             | -0,8    | -2,8           | -2,7    | -0,6                            | -0,8    |
| Març                                      | 106,6    | 107,2   | 0,1              | 0,0     | -2,0           | -2,1    | -0,5                            | -0,8    |
| <b>Begudes alcohòliques i tabac</b>       |          |         |                  |         |                |         |                                 |         |
| Gener                                     | 129,4    | 127,7   | 1,3              | 1,3     | 13,2           | 11,8    | 1,3                             | 1,3     |
| Febrer                                    | 131,8    | 129,7   | 1,8              | 1,6     | 13,7           | 12,3    | 3,1                             | 3,0     |
| Març                                      | 131,9    | 129,7   | 0,1              | 0,0     | 13,8           | 12,1    | 3,2                             | 2,9     |
| <b>Vestit i calçat</b>                    |          |         |                  |         |                |         |                                 |         |
| Gener                                     | 95,5     | 92,8    | -11,2            | -14,1   | -1,0           | -1,1    | -11,2                           | -14,1   |
| Febrer                                    | 92,9     | 91,4    | -2,7             | -1,5    | -1,0           | -0,2    | -13,6                           | -15,4   |
| Març                                      | 95,0     | 94,7    | 2,3              | 3,6     | -0,7           | -1,0    | -11,6                           | -12,3   |
| <b>Habitatge</b>                          |          |         |                  |         |                |         |                                 |         |
| Gener                                     | 117,4    | 113,5   | 0,8              | 0,8     | 1,5            | 1,2     | 0,8                             | 0,8     |
| Febrer                                    | 117,6    | 113,6   | 0,1              | 0,1     | 0,1            | 0,8     | 0,9                             | 0,9     |
| Març                                      | 118,0    | 114,0   | 0,3              | 0,4     | 0,5            | 1,2     | 1,2                             | 1,3     |
| <b>Utensilis de cuina i parament</b>      |          |         |                  |         |                |         |                                 |         |
| Gener                                     | 105,6    | 106,5   | -1,3             | -0,9    | 0,8            | 0,6     | -1,3                            | -0,9    |
| Febrer                                    | 105,5    | 106,5   | -0,2             | 0,0     | 0,0            | 0,5     | -1,4                            | -0,9    |
| Març                                      | 105,3    | 106,8   | -0,1             | 0,3     | -0,6           | 0,4     | -1,6                            | -0,6    |
| <b>Medicina</b>                           |          |         |                  |         |                |         |                                 |         |
| Gener                                     | 97,7     | 97,7    | 0,4              | 0,2     | 0,4            | -1,3    | 0,4                             | 0,2     |
| Febrer                                    | 97,8     | 97,8    | 0,1              | 0,1     | 0,3            | -1,4    | 0,6                             | 0,2     |
| Març                                      | 97,6     | 97,7    | -0,2             | -0,1    | 0,0            | -1,4    | 0,4                             | 0,1     |
| <b>Transport</b>                          |          |         |                  |         |                |         |                                 |         |
| Gener                                     | 104,8    | 105,1   | 1,5              | 1,7     | 5,5            | 6,3     | 1,5                             | 1,7     |
| Febrer                                    | 104,7    | 105,0   | -0,1             | -0,1    | 5,0            | 5,8     | 1,4                             | 1,6     |
| Març                                      | 106,3    | 106,8   | 1,6              | 1,7     | 7,1            | 8,1     | 3,0                             | 3,4     |
| <b>Comunicacions</b>                      |          |         |                  |         |                |         |                                 |         |
| Gener                                     | 97,9     | 99,3    | 0,0              | 0,0     | -0,7           | -0,5    | 0,0                             | 0,0     |
| Febrer                                    | 97,8     | 99,2    | -0,1             | 0,0     | -0,8           | -0,5    | -0,1                            | -0,1    |
| Març                                      | 97,8     | 99,2    | 0,0              | 0,0     | -0,8           | -0,5    | -0,1                            | -0,1    |
| <b>Oci i cultura</b>                      |          |         |                  |         |                |         |                                 |         |
| Gener                                     | 96,8     | 96,7    | -2,7             | -1,9    | -1,3           | -1,6    | -2,7                            | -1,9    |
| Febrer                                    | 96,5     | 96,5    | -0,3             | -0,3    | -1,5           | -2,1    | -3,0                            | -2,2    |
| Març                                      | 97,6     | 97,6    | 1,1              | 1,2     | -0,4           | -1,0    | -2,0                            | -1,0    |
| <b>Ensenyança</b>                         |          |         |                  |         |                |         |                                 |         |
| Gener                                     | 109,6    | 114,5   | 0,1              | 0,0     | 3,2            | 2,6     | 0,1                             | 0,0     |
| Febrer                                    | 109,6    | 114,5   | 0,0              | 0,0     | 3,2            | 2,6     | 0,1                             | 0,1     |
| Març                                      | 109,6    | 114,5   | 0,0              | 0,0     | 3,1            | 2,6     | 0,1                             | 0,1     |
| <b>Hotels, cafés i restaurants</b>        |          |         |                  |         |                |         |                                 |         |
| Gener                                     | 113,9    | 111,9   | 0,0              | 0,1     | 1,1            | 1,1     | 0,0                             | 0,1     |
| Febrer                                    | 114,1    | 112,1   | 0,1              | 0,1     | 1,1            | 1,0     | 0,1                             | 0,2     |
| Març                                      | 114,4    | 112,3   | 0,3              | 0,2     | 1,1            | 1,0     | 0,4                             | 0,4     |
| <b>Altres béns i servicis</b>             |          |         |                  |         |                |         |                                 |         |
| Gener                                     | 109,4    | 110,5   | 0,0              | 0,6     | 1,7            | 1,8     | 0,0                             | 0,6     |
| Febrer                                    | 109,7    | 110,8   | 0,3              | 0,3     | 1,7            | 1,8     | 0,3                             | 0,9     |
| Març                                      | 110,1    | 111,3   | 0,4              | 0,4     | 1,7            | 1,9     | 0,7                             | 1,3     |

Base 2006 = 100.

Font: Institut Nacional d'Estadística.

**II.2. Transports. Primer trimestre 2010***II.2. Transportes. Primer trimestre 2010***2.1. Matriculacions de turismes. 2007 - 2010***2.1. Matriculaciones de turismos. 2007 - 2010*

|             |          | València | Variació interanual | Comunitat Valenciana | Variació interanual |
|-------------|----------|----------|---------------------|----------------------|---------------------|
| <b>2007</b> | Total    | 26.015   | -5,7%               | 193.633              | -3,8%               |
| <b>2008</b> | Total    | 17.249   | -33,7%              | 134.348              | -30,6%              |
| <b>2009</b> | Total    | 15.675   | -9,1%               | 98.644               | -26,6%              |
|             | Gener    | 1.006    | -39,5%              | 5.589                | -52,2%              |
|             | Febrer   | 987      | -42,0%              | 6.179                | -58,4%              |
|             | Març     | 911      | -35,6%              | 7.222                | -60,4%              |
|             | Abril    | 935      | -55,9%              | 6.378                | -56,7%              |
|             | Maig     | 980      | -35,5%              | 7.903                | -46,3%              |
|             | Juny     | 1.488    | -1,0%               | 9.177                | -26,1%              |
|             | Juliol   | 2.033    | 11,5%               | 11.014               | -30,2%              |
|             | Agost    | 1.153    | 14,4%               | 7.218                | 19,7%               |
|             | Setembre | 1.374    | 34,3%               | 8.632                | 36,8%               |
|             | Octubre  | 1.831    | 45,5%               | 10.998               | 52,3%               |
|             | Novembre | 1.387    | 39,0%               | 9.275                | 64,0%               |
|             | Desembre | 1.590    | 30,9%               | 9.059                | 35,0%               |
| <b>2010</b> | Gener    | 898      | -10,7%              | 7.691                | 37,6%               |
|             | Febrer   | 1.360    | 37,8%               | 10.278               | 66,3%               |
|             | Març     | 1.435    | 57,5%               | 16.032               | 122,0%              |

*Nota: Dades provisionals.*

*Font: Direcció General de Trànsit. Ministeri de l'Interior.*

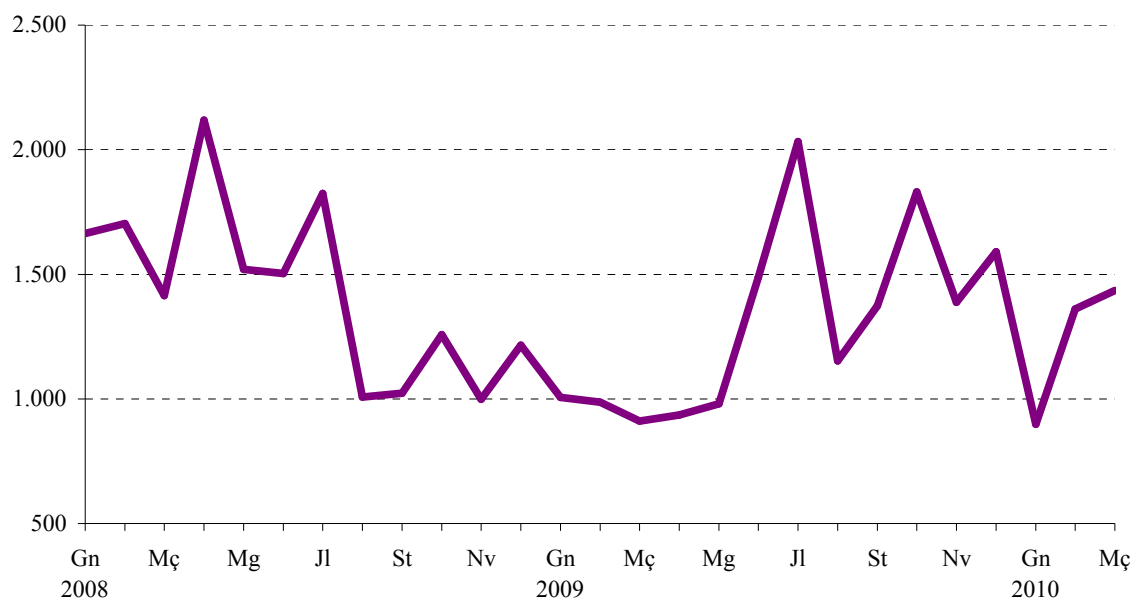
**MATRICULACIÓ TURISMES A VALÈNCIA**

**2.2. Altes a l'Impost de Vehicles de Tracció Mecànica segons tipus. 2007 - 2010**2.2. *Altas en el Impuesto de Vehículos de Tracción Mecánica según tipo. 2007 - 2010*

|             |                  | Total  |            | Turismes |            | Motocicletes |            | Ciclomotors |            |
|-------------|------------------|--------|------------|----------|------------|--------------|------------|-------------|------------|
|             |                  | Altes  | Var. anual | Altes    | Var. anual | Altes        | Var. anual | Altes       | Var. anual |
| <b>2007</b> | Total            | 39.494 | -4,3%      | 27.728   | -3,4%      | 6.190        | 1,7%       | 1.909       | -3,1%      |
| <b>2008</b> | Total            | 25.441 | -35,6%     | 18.348   | -33,8%     | 4.389        | -29,1%     | 1.111       | -41,8%     |
| <b>2009</b> | Total            | 20.251 | -20,4%     | 16.426   | -10,5%     | 2.470        | -43,7%     | 557         | -49,9%     |
|             | Segon trimestre  | 4.539  | -39,6%     | 3.601    | -34,0%     | 636          | -51,8%     | 112         | -61,8%     |
|             | Tercer trimestre | 5.833  | -0,3%      | 4.705    | 16,1%      | 765          | -30,3%     | 180         | -50,5%     |
|             | Quart trimestre  | 5.973  | 15,8%      | 5.011    | 35,0%      | 610          | -36,0%     | 128         | -33,3%     |
| <b>2010</b> | Primer trimestre | 4.769  | 22,1%      | 3.879    | 24,8%      | 590          | 28,5%      | 84          | -38,7%     |

|             |                  | Autobusos |            | Camions |            | Tractors |            | Remoles |            |
|-------------|------------------|-----------|------------|---------|------------|----------|------------|---------|------------|
|             |                  | Altes     | Var. Anual | Altes   | Var. anual | Altes    | Var. anual | Altes   | Var. anual |
| <b>2007</b> | Total            | 75        | 0,0%       | 2.577   | -22,4%     | 605      | 7,5%       | 410     | -24,1%     |
| <b>2008</b> | Total            | 30        | -60,0%     | 900     | -65,1%     | 375      | -38,0%     | 288     | -29,8%     |
| <b>2009</b> | Total            | 23        | -23,3%     | 493     | -45,2%     | 108      | -71,2%     | 174     | -39,6%     |
|             | Segon trimestre  | 4         | -77,8%     | 110     | -54,5%     | 32       | -68,9%     | 44      | -42,1%     |
|             | Tercer trimestre | 18        | 1700,0%    | 93      | -53,7%     | 24       | -72,1%     | 48      | 2,1%       |
|             | Quart trimestre  | 0         | -100,0%    | 162     | 10,2%      | 22       | -71,8%     | 40      | -44,4%     |
| <b>2010</b> | Primer trimestre | 6         | 500,0%     | 117     | -8,6%      | 47       | 56,7%      | 46      | 9,5%       |

Nota: L'últim trimestre dades provisionals. Font: Impost de Vehicles de Tracció Mecànica. Oficina d'Estadística. Ajuntament de València.

**EVOLUCIÓ TRIMESTRAL ALTES TURISMES A L'IVTM****2.3. Altes a l'Impost de Vehicles de Tracció Mecànica segons districte. Quart trimestre 2009 i primer trimestre 2010**2.3. *Altas en el Impuesto de Vehículos de Tracción Mecánica según distrito. Cuarto trimestre 2009 y primer trimestre 2010*

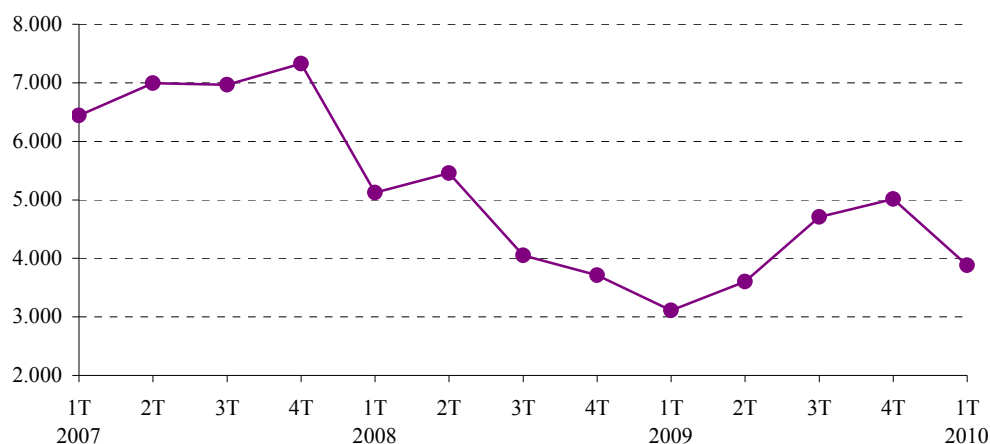
|                    | 4t trim 2009 |          | 1r trim 2010 |          |                      | 4t trim 2009 |          | 1r trim 2010 |          |
|--------------------|--------------|----------|--------------|----------|----------------------|--------------|----------|--------------|----------|
|                    | Vehicles     | Turismes | Vehicles     | Turismes |                      | Vehicles     | Turismes | Vehicles     | Turismes |
| <b>València</b>    | 5.973        | 5.011    | 4.769        | 3.879    | 10. Quatre Carreres  | 485          | 406      | 389          | 317      |
| 1. Ciutat Vella    | 331          | 238      | 180          | 121      | 11. Poblats Maritims | 351          | 283      | 413          | 322      |
| 2. l'Eixample      | 418          | 327      | 270          | 223      | 12. Camins al Grau   | 447          | 373      | 349          | 283      |
| 3. Extramurs       | 382          | 339      | 280          | 231      | 13. Algirós          | 279          | 241      | 219          | 173      |
| 4. Campanar        | 320          | 257      | 264          | 203      | 14. Benimaclet       | 221          | 193      | 174          | 145      |
| 5. la Saïdia       | 294          | 239      | 243          | 199      | 15. Rascanya         | 305          | 264      | 247          | 207      |
| 6. el Pla del Real | 286          | 242      | 245          | 209      | 16. Benicalap        | 288          | 251      | 243          | 205      |
| 7. l'Olivereta     | 299          | 256      | 287          | 236      | 17. Pobles del Nord  | 58           | 49       | 43           | 36       |
| 8. Patraix         | 554          | 493      | 480          | 410      | 18. Pobles de l'Oest | 96           | 82       | 62           | 51       |
| 9. Jesús           | 362          | 311      | 234          | 189      | 19. Pobles del Sud   | 197          | 167      | 147          | 119      |

Nota: L'últim trimestre dades provisionals. Font: Impost de Vehicles de Tracció Mecànica. Oficina d'Estadística. Ajuntament de València.

**2.4. Trànsit de passatgers a Metrovalencia per línies. 2007 - 2010**

2.4. Tráfico de pasajeros en Metrovalencia por líneas. 2007 - 2010

|             |          | Total      | Línia 1    | Línia 3    | Línia 4   | Línia 5    | Línia 6   |
|-------------|----------|------------|------------|------------|-----------|------------|-----------|
| <b>2007</b> | Total    | 67.643.492 | 20.541.011 | 27.250.449 | 4.433.256 | 15.154.522 | 264.254   |
| <b>2008</b> | Total    | 68.275.493 | 20.137.076 | 26.349.014 | 3.984.507 | 16.525.317 | 1.279.579 |
| <b>2009</b> | Total    | 66.486.034 | 18.863.042 | 24.986.379 | 4.259.729 | 16.992.363 | 1.384.521 |
|             | Abril    | 5.335.002  | 1.587.411  | 1.941.590  | 330.393   | 1.366.531  | 109.077   |
|             | Maig     | 5.756.520  | 1.689.321  | 2.097.569  | 377.526   | 1.472.655  | 119.449   |
|             | Juny     | 5.545.699  | 1.621.887  | 1.991.408  | 384.299   | 1.415.266  | 132.839   |
|             | Juliol   | 5.044.261  | 1.462.478  | 1.819.059  | 334.494   | 1.305.770  | 122.460   |
|             | Agost    | 3.405.038  | 997.680    | 1.199.312  | 230.093   | 889.618    | 88.335    |
|             | Setembre | 5.275.044  | 1.500.328  | 1.955.227  | 359.957   | 1.332.529  | 127.003   |
|             | Octubre  | 6.107.148  | 1.714.768  | 2.301.065  | 438.184   | 1.508.700  | 144.431   |
|             | Novembre | 6.041.920  | 1.705.341  | 2.249.812  | 443.314   | 1.498.303  | 145.150   |
|             | Desembre | 5.515.298  | 1.578.364  | 2.027.630  | 366.964   | 1.416.144  | 126.196   |
| <b>2010</b> | Gener    | 5.463.407  | 1.561.594  | 2.054.283  | 363.097   | 1.365.582  | 118.851   |
|             | Febrer   | 5.714.035  | 1.604.239  | 2.119.523  | 422.307   | 1.422.596  | 145.370   |
|             | Març     | 7.665.317  | 2.145.126  | 2.814.238  | 526.559   | 2.004.311  | 175.083   |

Font: Metrovalencia.

**2.5. Trànsit de passatgers a l'EMT per títol de transport. 2007 - 2010**

2.5. Tráfico de pasajeros en la EMT por título de transporte. 2007 - 2010

|             |          | Total       | Bitllet Ordinari | Bonobus    | Bono Transbord | Abonament Transport | T-1/T-2/T-3 | Bono Oro   | València Cards |
|-------------|----------|-------------|------------------|------------|----------------|---------------------|-------------|------------|----------------|
| <b>2007</b> | Total    | 102.537.112 | 14.049.716       | 36.595.626 | 4.698.638      | 12.700.785          | 82.005      | 30.332.045 | 4.078.297      |
| <b>2008</b> | Total    | 98.350.192  | 12.673.697       | 34.825.023 | 4.414.168      | 13.383.834          | 376.368     | 28.510.109 | 4.166.993      |
| <b>2009</b> | Total    | 91.694.633  | 11.581.847       | 32.876.739 | 4.512.949      | 12.356.369          | 155.545     | 26.043.765 | 4.167.419      |
|             | Abril    | 7.352.085   | 885.563          | 2.533.819  | 335.884        | 1.018.631           | 5.200       | 2.232.420  | 340.568        |
|             | Maig     | 8.184.516   | 974.318          | 2.914.498  | 385.828        | 1.183.142           | 11.749      | 2.354.518  | 360.463        |
|             | Juny     | 8.466.517   | 1.028.993        | 2.969.112  | 402.069        | 1.233.785           | 11.361      | 2.449.944  | 371.253        |
|             | Juliol   | 7.723.949   | 1.038.146        | 2.681.456  | 382.629        | 1.051.411           | 12.496      | 2.194.579  | 363.232        |
|             | Agost    | 5.031.219   | 843.055          | 1.548.285  | 255.823        | 684.148             | 19.757      | 1.434.062  | 246.089        |
|             | Setembre | 7.496.494   | 971.107          | 2.663.657  | 405.457        | 1.075.401           | 41.213      | 1.991.023  | 348.636        |
|             | Octubre  | 8.089.147   | 1.000.683        | 2.935.988  | 437.845        | 1.050.836           | 14.454      | 2.291.095  | 358.246        |
|             | Novembre | 7.982.025   | 919.267          | 2.995.688  | 438.943        | 942.853             | 9.592       | 2.322.126  | 353.556        |
|             | Desembre | 7.487.457   | 970.781          | 2.816.591  | 398.528        | 808.160             | 11.568      | 2.116.199  | 365.630        |
| <b>2010</b> | Gener    | 6.953.160   | 895.943          | 2.643.619  | 383.712        | 740.964             | 8.989       | 1.948.454  | 331.479        |
|             | Febrer   | 7.433.485   | 855.624          | 2.839.671  | 436.902        | 859.991             | 13.326      | 2.119.073  | 308.898        |
|             | Març     | 8.293.308   | 1.100.584        | 3.198.094  | 474.745        | 863.391             | 18.094      | 2.349.928  | 288.472        |

Font: Empresa Municipal de Transportes de València.

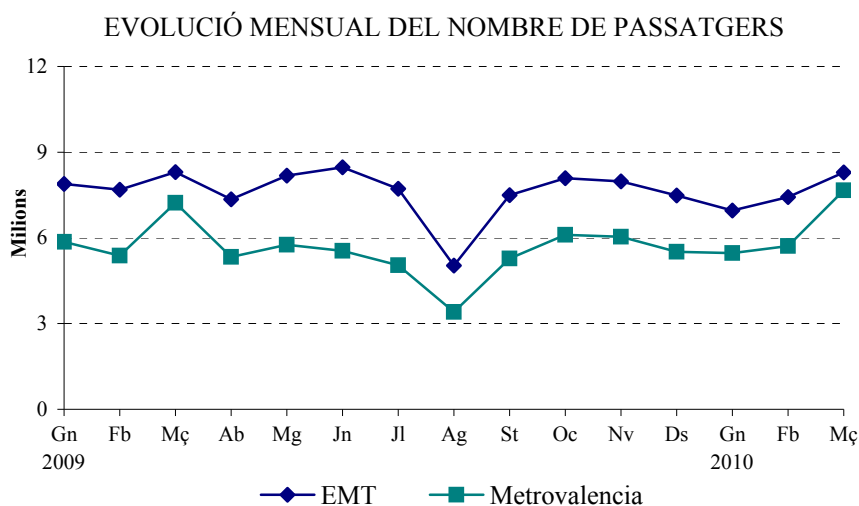



**2.6. Trànsit de passatgers, vols i càrrega a l'aeroport de València. 2007 - 2010**

2.6. Tráfico de pasajeros, vuelos y carga en el aeropuerto de Valencia. 2007 - 2010

|             |          | Passatgers Var. Anual |        | Vols Var. Anual |        | Mercaderies Var. Anual |        |
|-------------|----------|-----------------------|--------|-----------------|--------|------------------------|--------|
| <b>2007</b> | Total    | 5.929.916             | 19,3%  | 96.591          | 9,9%   | 13.367.069             | 2,3%   |
| <b>2008</b> | Total    | 5.779.336             | -2,5%  | 96.782          | 0,2%   | 13.324.985             | -0,3%  |
| <b>2009</b> | Total    | 4.748.981             | -17,8% | 81.113          | -16,2% | 9.801.228              | -26,4% |
|             | Abril    | 419.910               | -15,9% | 7.184           | -16,0% | 808.232                | -45,8% |
|             | Maig     | 400.757               | -20,9% | 7.396           | -11,9% | 729.819                | -31,7% |
|             | Juny     | 430.147               | -17,8% | 7.249           | -20,2% | 834.192                | -47,4% |
|             | Juliol   | 506.400               | -14,1% | 7.497           | -20,1% | 936.084                | -13,0% |
|             | Agost    | 547.864               | -15,0% | 7.460           | -14,3% | 562.748                | -19,8% |
|             | Setembre | 448.046               | -17,2% | 6.942           | -17,2% | 884.514                | -14,9% |
|             | Octubre  | 411.913               | -14,7% | 6.878           | -15,0% | 881.020                | -31,6% |
|             | Novembre | 320.291               | 2,1%   | 6.144           | -8,3%  | 904.766                | 18,8%  |
|             | Desembre | 321.821               | 6,5%   | 5.517           | -8,5%  | 961.227                | 17,6%  |
| <b>2010</b> | Gener    | 279.738               | 4,6%   | 5.083           | -12,2% | 750.909                | 8,6%   |
|             | Febrer   | 307.716               | 1,2%   | 5.455           | -12,8% | 801.465                | 10,7%  |
|             | Març     | 390.846               | 5,5%   | 6.218           | -8,5%  | 1.190.265              | 34,7%  |

Nota: Dades mensuals provisionals. Mercaderies expressades en kg. Font: Aeroports Espanyols i Navegació Aèrea (AENA).

**2.7. Trànsit de mercaderies i de passatgers al Port Autònom de València. 2007 - 2010**

2.7. Tráfico de mercancías y pasajeros en el Puerto Autónomo de Valencia. 2007 - 2010

|             |          | Mercaderies |            |               |            | Passatgers    |           |              |         |
|-------------|----------|-------------|------------|---------------|------------|---------------|-----------|--------------|---------|
|             |          | Cabotatge   |            | Exterior      |            | Total         | Embarcats | Desembarcats |         |
|             |          | Total       | Carregades | Descarregades | Carregades | Descarregades |           |              |         |
| <b>2007</b> | Total    | 45.150.282  | 3.393.236  | 2.029.395     | 15.735.588 | 20.195.465    | 464.959   | 178.515      | 286.444 |
| <b>2008</b> | Total    | 51.594.659  | 3.282.849  | 2.066.600     | 22.295.307 | 23.949.903    | 436.012   | 144.078      | 291.934 |
| <b>2009</b> | Total    | 50.421.381  | 2.973.683  | 2.022.717     | 22.572.722 | 22.852.259    | 431.917   | 157.277      | 274.640 |
|             | Abril    | 4.482.391   | 280.739    | 179.502       | 2.001.258  | 2.020.892     | 40.285    | 14.826       | 25.459  |
|             | Maig     | 4.551.388   | 290.523    | 212.010       | 2.195.598  | 1.853.257     | 37.068    | 12.506       | 24.562  |
|             | Juny     | 4.290.144   | 280.088    | 187.394       | 1.926.050  | 1.896.612     | 52.372    | 18.569       | 33.803  |
|             | Juliol   | 4.276.720   | 271.153    | 170.662       | 1.885.587  | 1.949.318     | 61.661    | 24.462       | 37.199  |
|             | Agost    | 4.368.282   | 260.435    | 165.170       | 2.043.933  | 1.898.744     | 91.053    | 34.704       | 56.349  |
|             | Setembre | 4.141.211   | 232.118    | 179.051       | 1.804.557  | 1.925.485     | 43.913    | 13.891       | 30.022  |
|             | Octubre  | 4.280.184   | 234.377    | 145.526       | 1.982.642  | 1.917.639     | 36.776    | 9.494        | 27.282  |
|             | Novembre | 4.337.418   | 210.088    | 168.162       | 1.952.000  | 2.007.168     | 15.439    | 5.887        | 9.552   |
|             | Desembre | 4.147.669   | 194.392    | 145.407       | 1.844.113  | 1.963.757     | 22.838    | 6.580        | 16.258  |
| <b>2010</b> | Gener    | 3.858.818   | 197.453    | 133.298       | 1.715.399  | 1.812.668     | 20.247    | 11.577       | 8.670   |
|             | Febrer   | 3.714.934   | 204.658    | 150.948       | 1.653.228  | 1.706.100     | 18.291    | 6.282        | 12.009  |
|             | Març     | 4.345.011   | 240.085    | 172.609       | 2.016.258  | 1.916.059     | 19.379    | 9.519        | 9.860   |

Nota: Mercaderia en tones. Dades mensuals provisionals.

Font: Port Autònom de València.

**2.8. Trànsit de mercaderies segons tipus de càrrega al Port Autònom de València. 2007 - 2010**

2.8. Tráfico de mercancías según tipo de carga en el Puerto Autónomo de Valencia. 2007 - 2010

|             |          | Total      | A l'engròs |           | General            |                 | Total     |
|-------------|----------|------------|------------|-----------|--------------------|-----------------|-----------|
|             |          | Tones      | Sòlids     | Líquids   | No Containeritzada | Containeritzada | TEUS      |
| <b>2007</b> | Total    | 45.150.282 | 6.967.190  | 1.550.361 | 4.334.315          | 32.298.416      | 3.048.393 |
| <b>2008</b> | Total    | 51.594.659 | 4.881.784  | 1.368.141 | 4.329.936          | 41.014.798      | 3.589.336 |
| <b>2009</b> | Total    | 50.421.381 | 3.111.024  | 1.218.403 | 3.879.016          | 42.212.938      | 3.620.297 |
|             | Abril    | 4.482.391  | 302.172    | 79.732    | 324.668            | 3.775.819       | 324.985   |
|             | Maig     | 4.551.388  | 171.815    | 100.612   | 337.723            | 3.941.238       | 326.548   |
|             | Juny     | 4.290.144  | 284.224    | 117.547   | 360.543            | 3.527.830       | 290.240   |
|             | Juliol   | 4.276.720  | 247.896    | 90.955    | 378.584            | 3.559.285       | 303.108   |
|             | Agost    | 4.368.282  | 219.209    | 116.307   | 258.475            | 3.774.291       | 329.089   |
|             | Setembre | 4.141.211  | 256.547    | 143.918   | 335.410            | 3.405.336       | 301.026   |
|             | Octubre  | 4.280.184  | 249.606    | 66.538    | 336.841            | 3.627.199       | 316.928   |
|             | Novembre | 4.337.418  | 323.305    | 136.334   | 379.831            | 3.497.948       | 281.241   |
|             | Desembre | 4.147.669  | 272.009    | 55.112    | 309.082            | 3.511.466       | 291.233   |
| <b>2010</b> | Gener    | 3.858.818  | 155.735    | 91.929    | 289.523            | 3.321.631       | 283.153   |
|             | Febrer   | 3.714.934  | 110.072    | 104.688   | 299.190            | 3.200.984       | 297.622   |
|             | Març     | 4.345.011  | 180.763    | 61.316    | 385.509            | 3.717.423       | 327.327   |

Nota: Dades mensuals provisionals. Font: Port Autònom de València.

**II.3. Comercialització de productes alimentaris. Primer trimestre 2010***II.3. Comercialización de productos alimentarios. Primer trimestre 2010***3.1. Fruita i hortalisses. Evolució mensual del volum comercialitzat. 2009 - 2010***3.1. Fruta y hortalizas. Evolución mensual del volumen comercializado. 2009 - 2010*

|             |          | FRUITES  |                            |                     | HORTALISSES |                            |                     |
|-------------|----------|----------|----------------------------|---------------------|-------------|----------------------------|---------------------|
|             |          | Total    | % Variació<br>mes anterior | % Variació<br>anual | Total       | % Variació<br>mes anterior | % Variació<br>anual |
| <b>2009</b> | Gener    | 5.719,2  | -33,2                      | 3,8                 | 9.161,1     | -27,6                      | 3,1                 |
|             | Febrer   | 5.538,8  | -3,2                       | 3,8                 | 7.357,7     | -19,7                      | 2,9                 |
|             | Març     | 4.995,6  | -9,8                       | 4,3                 | 7.422,8     | 0,9                        | 2,9                 |
|             | Abril    | 5.468,4  | 9,5                        | 4,2                 | 7.999,6     | 7,8                        | 0,6                 |
|             | Maig     | 6.683,3  | 22,2                       | 1,4                 | 8.473,3     | 5,9                        | 3,3                 |
|             | Juny     | 8.343,6  | 24,8                       | 3,2                 | 9.068,5     | 7,0                        | 2,1                 |
|             | Juliol   | 10.029,3 | 20,2                       | 3,8                 | 10.230,1    | 12,8                       | 2,0                 |
|             | Agost    | 7.779,9  | -22,4                      | 3,6                 | 9.577,0     | -6,4                       | 2,2                 |
|             | Setembre | 8.434,1  | 8,4                        | 4,0                 | 9.577,2     | 0,0                        | 2,1                 |
|             | Octubre  | 9.419,9  | 11,7                       | 3,9                 | 11.082,6    | 15,7                       | 2,2                 |
|             | Novembre | 8.551,4  | -9,2                       | 4,1                 | 11.950,3    | 7,8                        | 2,9                 |
|             | Desembre | 8.866,4  | 3,7                        | 3,5                 | 12.879,0    | 7,8                        | 1,8                 |
| <b>2010</b> | Gener    | 5.939,8  | -33,0                      | 3,9                 | 9.459,0     | -26,6                      | 3,3                 |
|             | Febrer   | 5.786,0  | -2,6                       | 4,5                 | 7.645,6     | -19,2                      | 3,9                 |
|             | Març     | 5.185,1  | -10,4                      | 3,8                 | 7.645,8     | 0,0                        | 3,0                 |

Nota: Volum en milers de kg.

Font: Mercavalència.

**3.2. Peix. Evolució mensual del volum comercialitzat. 2009 - 2010***3.2. Pescado. Evolución mensual del volumen comercializado. 2009 - 2010*

|             |          | PEIX FRESC |                            |                     | MARISC FRESC |                            |                     | CONGELATS |                            |                     |
|-------------|----------|------------|----------------------------|---------------------|--------------|----------------------------|---------------------|-----------|----------------------------|---------------------|
|             |          | Total      | % Variació<br>mes anterior | % Variació<br>anual | Total        | % Variació<br>mes anterior | % Variació<br>anual | Total     | % Variació<br>mes anterior | % Variació<br>anual |
| <b>2009</b> | Gener    | 2.516,9    | -38,9                      | 4,4                 | 1.603,5      | -43,8                      | 4,4                 | 2.224,3   | -40,1                      | 4,4                 |
|             | Febrer   | 2.150,7    | -14,5                      | 3,7                 | 1.421,5      | -11,4                      | 3,7                 | 2.129,4   | -4,3                       | 4,5                 |
|             | Març     | 2.243,9    | 4,3                        | 4,4                 | 1.412,1      | -0,7                       | 3,9                 | 2.030,6   | -4,6                       | 3,9                 |
|             | Abril    | 2.232,1    | -0,5                       | 3,7                 | 1.410,3      | -0,1                       | 3,9                 | 2.069,9   | 1,9                        | 4,0                 |
|             | Maig     | 2.598,4    | 16,4                       | 3,7                 | 1.413,5      | 0,2                        | 3,1                 | 1.977,5   | -4,5                       | 3,1                 |
|             | Juny     | 2.627,8    | 1,1                        | 4,5                 | 1.542,9      | 9,2                        | 3,5                 | 2.352,3   | 19,0                       | 3,8                 |
|             | Juliol   | 3.675,0    | 39,9                       | 3,8                 | 1.937,6      | 25,6                       | 3,6                 | 2.844,9   | 20,9                       | 4,0                 |
|             | Agost    | 3.520,4    | -4,2                       | 4,0                 | 1.755,9      | -9,4                       | 3,5                 | 2.633,0   | -7,4                       | 3,9                 |
|             | Setembre | 3.737,0    | 6,2                        | 3,7                 | 1.743,2      | -0,7                       | 3,7                 | 2.532,9   | -3,8                       | 3,6                 |
|             | Octubre  | 3.918,3    | 4,9                        | 3,7                 | 1.863,1      | 6,9                        | 3,7                 | 2.765,2   | 9,2                        | 3,6                 |
|             | Novembre | 3.836,6    | -2,1                       | 3,7                 | 1.976,6      | 6,1                        | 3,7                 | 3.630,2   | 31,3                       | 3,7                 |
|             | Desembre | 4.273,6    | 11,4                       | 3,8                 | 2.961,1      | 49,8                       | 3,8                 | 3.851,4   | 6,1                        | 3,7                 |
| <b>2010</b> | Gener    | 2.627,8    | -38,5                      | 4,4                 | 1.673,8      | -43,5                      | 4,4                 | 2.322,3   | -39,7                      | 4,4                 |
|             | Febrer   | 2.230,1    | -15,1                      | 3,7                 | 1.474,1      | -11,9                      | 3,7                 | 2.224,7   | -4,2                       | 4,5                 |
|             | Març     | 2.342,8    | 5,1                        | 4,4                 | 1.467,2      | -0,5                       | 3,9                 | 2.109,0   | -5,2                       | 3,9                 |

Nota: Volum en milers de kg.

Font: Mercavalència.

## 3.3. Carn. Evolució mensual del volum comercialitzat. 2009 - 2010

## 3.3. Carne. Evolución mensual del volumen comercializado. 2009 - 2010

|             |          | VAQUÍ |              |            | OVÍ   |              |            | PORCÍ   |              |            |
|-------------|----------|-------|--------------|------------|-------|--------------|------------|---------|--------------|------------|
|             |          | Total | % Variació   | % Variació | Total | % Variació   | % Variació | Total   | % Variació   | % Variació |
|             |          |       | mes anterior | anual      |       | mes anterior | anual      |         | mes anterior | anual      |
| <b>2009</b> | Gener    | 268,5 | 17,4         | 12,6       | 51,0  | -62,4        | -29,8      | 3.934,4 | -11,9        | -27,9      |
|             | Febrer   | 227,1 | -15,4        | 4,0        | 54,2  | 6,4          | -16,1      | 3.872,9 | -1,6         | -17,6      |
|             | Març     | 230,9 | 1,7          | 22,0       | 62,1  | 14,6         | -19,0      | 4.464,4 | 15,3         | 8,6        |
|             | Abril    | 204,0 | -11,7        | -25,7      | 59,2  | -4,8         | -25,2      | 3.831,4 | -14,2        | -22,6      |
|             | Maig     | 277,1 | 35,8         | 7,6        | 57,4  | -3,0         | -27,0      | 3.988,5 | 4,1          | -18,5      |
|             | Juny     | 207,8 | -25,0        | -25,7      | 61,2  | 6,7          | -22,0      | 4.316,6 | 8,2          | -9,6       |
|             | Juliol   | 225,5 | 8,5          | 4,3        | 61,4  | 0,4          | -6,8       | 4.193,6 | -2,8         | 3,4        |
|             | Agost    | 144,9 | -35,7        | -9,7       | 49,0  | -20,2        | -1,2       | 4.111,2 | -2,0         | -6,5       |
|             | Setembre | 206,2 | 42,3         | -12,3      | 56,8  | 16,0         | 10,7       | 4.345,3 | 5,7          | -1,8       |
|             | Octubre  | 224,7 | 9,0          | -21,4      | 50,6  | -11,0        | -14,5      | 4.088,7 | -5,9         | -16,0      |
|             | Novembre | 197,6 | -12,1        | -12,1      | 48,3  | -4,5         | -12,1      | 4.472,9 | 9,4          | 2,1        |
|             | Desembre | 202,2 | 2,4          | -11,6      | 102,5 | 112,2        | -24,4      | 4.059,1 | -9,3         | -9,1       |
| <b>2010</b> | Gener    | 231,2 | 14,3         | -13,9      | 46,7  | -54,5        | -8,4       | 4.021,1 | -0,9         | 2,2        |
|             | Febrer   | 198,5 | -14,1        | -12,6      | 51,7  | 10,7         | -4,6       | 3.956,9 | -1,6         | 2,2        |
|             | Març     | 192,4 | -3,1         | -16,7      | 71,0  | 37,3         | 14,3       | 4.412,1 | 11,5         | -1,2       |

Nota: Volum en milers de kg.

Font: Mercavalència.

## COMERCIALIZACIÓ DE PRODUCTES ALIMENTARIS

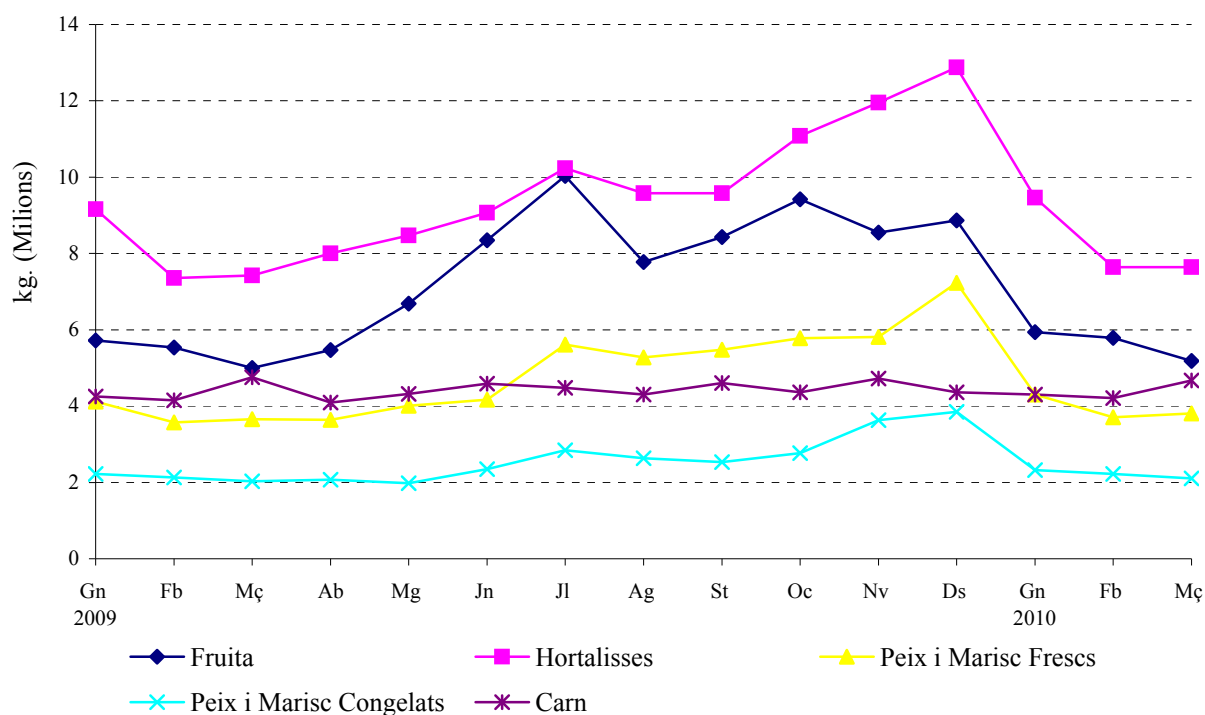

**II.4. Demanda turística. Primer trimestre 2010***II.4. Demanda turística. Primer trimestre 2010***4.1. Nombre de viatgers i pernoctacions. 2009 - 2010***4.1. Número de viajeros y pernoctaciones. 2009 - 2010*

|             |          | Viatgers |           |               | Pernoctacions |           |               |
|-------------|----------|----------|-----------|---------------|---------------|-----------|---------------|
|             |          | València | Província | C. Valenciana | València      | Província | C. Valenciana |
| <b>2009</b> | Gener    | 76.941   | 129.339   | 316.380       | 148.202       | 289.268   | 1.115.865     |
|             | Febrer   | 106.667  | 175.273   | 449.158       | 201.258       | 385.782   | 1.329.013     |
|             | Març     | 127.005  | 213.183   | 534.149       | 244.040       | 483.614   | 1.700.733     |
|             | Abril    | 130.997  | 214.573   | 595.943       | 272.456       | 517.389   | 1.925.454     |
|             | Maig     | 144.131  | 237.223   | 630.930       | 278.933       | 507.186   | 1.952.409     |
|             | Juny     | 130.918  | 224.411   | 655.273       | 259.712       | 513.247   | 2.241.147     |
|             | Juliol   | 138.414  | 245.614   | 764.875       | 287.858       | 627.297   | 2.871.011     |
|             | Agost    | 157.331  | 270.963   | 851.910       | 356.623       | 736.858   | 3.274.561     |
|             | Setembre | 139.136  | 227.183   | 663.475       | 288.307       | 548.905   | 2.381.776     |
|             | Octubre  | 136.703  | 222.189   | 579.298       | 264.616       | 488.341   | 1.954.615     |
|             | Novembre | 123.943  | 198.205   | 458.436       | 236.768       | 455.477   | 1.471.579     |
|             | Desembre | 105.517  | 160.871   | 406.657       | 199.786       | 324.219   | 1.201.342     |
| <b>2010</b> | Gener    | 79.464   | 130.500   | 313.482       | 166.256       | 277.187   | 1.058.126     |
|             | Febrer   | 109.272  | 177.224   | 446.792       | 224.530       | 388.762   | 1.351.866     |
|             | Març     | 137.027  | 220.656   | 546.357       | 285.162       | 519.421   | 1.800.323     |

Nota: Des de gener de 2010 les dades són provisionals. Font: Enquesta d'ocupació hotelera. INE.

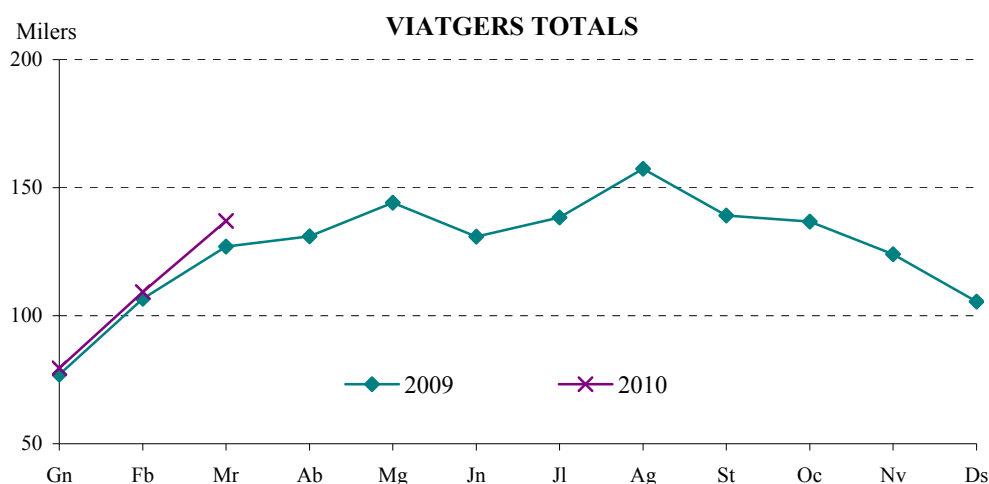
**4.2. Viatgers, pernoctacions i estada mitjana segons lloc de residència. 2009 - 2010***4.2. Viajeros, pernoctaciones y estancia media según lugar de residencia. 2009 - 2010*

|             |          | Viatgers |         |            | Pernoctacions |         |            | Estada mitjana |
|-------------|----------|----------|---------|------------|---------------|---------|------------|----------------|
|             |          | Total    | Espanya | Estranjers | Total         | Espanya | Estranjers |                |
| <b>2009</b> | Gener    | 76.941   | 51.620  | 25.321     | 148.202       | 93.557  | 54.645     | 1,93           |
|             | Febrer   | 106.667  | 69.557  | 37.110     | 201.258       | 118.223 | 83.035     | 1,89           |
|             | Març     | 127.005  | 86.937  | 40.068     | 244.040       | 155.575 | 88.465     | 1,92           |
|             | Abril    | 130.997  | 79.200  | 51.797     | 272.456       | 152.906 | 119.550    | 2,08           |
|             | Maig     | 144.131  | 88.804  | 55.327     | 278.933       | 159.452 | 119.481    | 1,94           |
|             | Juny     | 130.918  | 77.134  | 53.784     | 259.712       | 136.764 | 122.948    | 1,98           |
|             | Juliol   | 138.414  | 79.213  | 59.201     | 287.858       | 148.689 | 139.169    | 2,08           |
|             | Agost    | 157.331  | 83.216  | 74.115     | 356.623       | 171.620 | 185.003    | 2,27           |
|             | Setembre | 139.136  | 75.640  | 63.496     | 288.307       | 140.471 | 147.836    | 2,07           |
|             | Octubre  | 136.703  | 85.407  | 51.296     | 264.616       | 149.856 | 114.760    | 1,94           |
|             | Novembre | 123.943  | 82.574  | 41.369     | 236.768       | 146.770 | 89.998     | 1,91           |
|             | Desembre | 105.517  | 74.679  | 30.838     | 199.786       | 135.557 | 64.229     | 1,89           |
| <b>2010</b> | Gener    | 79.464   | 53.633  | 25.831     | 166.256       | 104.884 | 61.372     | 2,09           |
|             | Febrer   | 109.272  | 70.164  | 39.108     | 224.530       | 131.267 | 93.263     | 2,05           |
|             | Març     | 137.027  | 88.235  | 48.792     | 285.162       | 167.567 | 117.595    | 2,08           |

Nota: Des de gener de 2010 les dades són provisionals. Font: Enquesta d'ocupació hotelera. INE.

## 4.3. Oferta hotelera. 2009 - 2010

## 4.3. Oferta hotelera. 2009 - 2010

|             |          | Establiments oberts | Places | Grau d'ocupació |                             |               | Personal ocupat |
|-------------|----------|---------------------|--------|-----------------|-----------------------------|---------------|-----------------|
|             |          |                     |        | Per plaça       | Per plaça en cap de setmana | Per habitació |                 |
| <b>2009</b> | Gener    | 121                 | 17.028 | 28,02           | 32,48                       | 31,85         | 2.572           |
|             | Febrer   | 126                 | 17.460 | 41,02           | 48,62                       | 51,02         | 2.591           |
|             | Març     | 126                 | 17.571 | 44,46           | 53,81                       | 52,18         | 2.604           |
|             | Abril    | 120                 | 17.499 | 51,32           | 67,40                       | 57,60         | 2.518           |
|             | Maig     | 121                 | 17.594 | 50,73           | 64,84                       | 58,84         | 2.478           |
|             | Juny     | 121                 | 17.590 | 48,88           | 61,94                       | 58,80         | 2.445           |
|             | Juliol   | 129                 | 17.758 | 51,46           | 59,22                       | 55,31         | 2.415           |
|             | Agost    | 130                 | 17.763 | 63,77           | 71,33                       | 65,72         | 2.429           |
|             | Setembre | 130                 | 17.773 | 53,56           | 64,68                       | 61,14         | 2.432           |
|             | Octubre  | 130                 | 17.814 | 47,42           | 57,16                       | 55,54         | 2.445           |
|             | Novembre | 130                 | 17.896 | 43,93           | 56,65                       | 54,02         | 2.423           |
|             | Desembre | 120                 | 17.399 | 36,69           | 43,18                       | 41,73         | 2.385           |
| <b>2010</b> | Gener    | 126                 | 17.670 | 30,25           | 36,26                       | 34,02         | 2.333           |
|             | Febrer   | 128                 | 17.745 | 44,97           | 54,75                       | 55,06         | 2.322           |
|             | Març     | 128                 | 17.755 | 51,44           | 61,85                       | 55,93         | 2.262           |

Nota: Des de gener de 2010 les dades són provisionals. Font: Enquesta d'ocupació hotelera. INE.

GRAU D'Ocupació PER PLAÇA

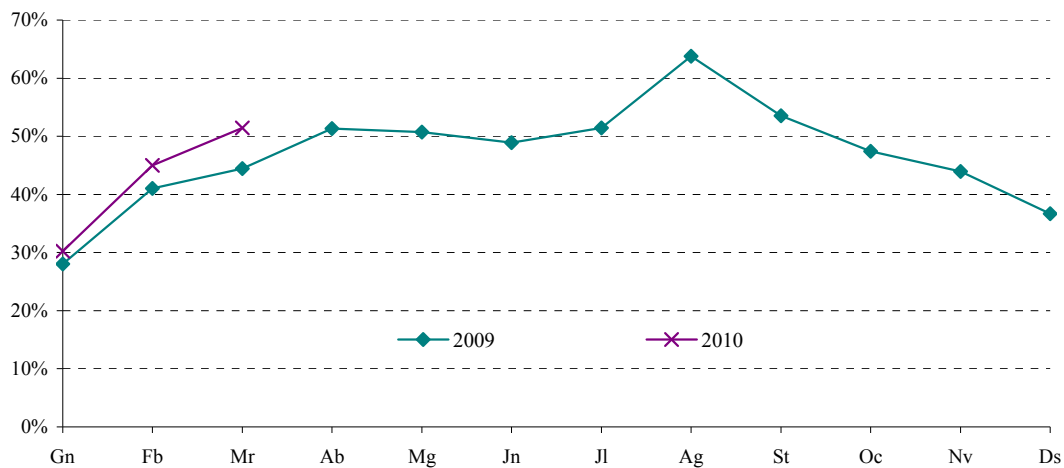

# III. DEMOGRAFIA I POBLACIÓ

## III. DEMOGRAFÍA Y POBLACIÓN

### ÍNDIX

|  |    |
|--|----|
| III.1. Resum de moviments registrats al Padró Municipal                                    |    |
| 1.1 Resum moviments registrats al Padró Municipal per mesos .....                          | 31 |
| 1.2. Resum moviments registrats al Padró Municipal per districtes .....                    | 32 |
| III.2. Naixements i defuncions   |    |
| 2.1. Naixements i defuncions per sexe i trimestre.....                                     | 33 |
| 2.2. Naixements i defuncions per districte .....   | 33 |
| III.3. Migracions registrades  |    |
| 3.1. Immigrants, emigrants i saldo migratori per trimestre.....                            | 34 |
| 3.2. Immigrants segons edat i sexe .....   | 34 |
| 3.3. Immigrants segons procedència i sexe.....   | 35 |
| 3.4. Immigrants segons continent de nacionalitat i sexe ....                               | 35 |
| 3.5. Immigrants segons continent de nacionalitat i grups d'edat .....                      | 35 |
| 3.6. Emigrants segons edat i sexe .....  | 36 |
| 3.7. Emigrants segons destinació i sexe .....  | 36 |
| 3.8. Emigrants segons continent de nacionalitat i sexe .....                               | 36 |
| 3.9. Emigrants segons continent de nacionalitat i grups d'edat .....                       | 37 |
| 3.10. Immigrants, emigrants i saldo migratori per districte .....                          | 37 |
| III.4. Canvis de domicili intraurbans  |    |
| 4.1. Canvis de domicili per sexe i trimestre .....   | 38 |
| 4.2. Canvis de domicili segons edat i sexe .....   | 38 |
| 4.3. Canvis de domicili entre districtes .....   | 39 |
| 4.4. Canvis de domicili segons valor cadastral mitjà del barri d'eixida i d'arribada ..... | 39 |

### ÍNDICE

|  |    |
|--|----|
| III.1. Resumen de movimientos registrados en el Padrón Municipal                             |    |
| 1.1. Resumen movimientos registrados en el Padrón Municipal por meses.....                   | 31 |
| 1.2. Resumen movimientos registrados en el Padrón Municipal por distritos.....               | 32 |
| III.2. Nacimientos y defunciones   |    |
| 2.1. Nacimientos y defunciones por sexo y trimestre .....                                    | 33 |
| 2.2. Nacimientos y defunciones por distrito .....  | 33 |
| III.3. Migraciones registradas   |    |
| 3.1. Inmigrantes, emigrantes y saldo migratorio por trimestre.....                           | 34 |
| 3.2. Inmigrantes según edad y sexo .....   | 34 |
| 3.3. Inmigrantes según procedencia y sexo .....  | 35 |
| 3.4. Inmigrantes según continente de nacionalidad y sexo                                     | 35 |
| 3.5. Inmigrantes según continente de nacionalidad y grupos de edad .....                     | 35 |
| 3.6. Emigrantes según edad y sexo .....  | 36 |
| 3.7. Emigrantes según destino y sexo .....   | 36 |
| 3.8. Emigrantes según continente de nacionalidad y sexo .                                    | 36 |
| 3.9. Emigrantes según continente de nacionalidad y grupos de edad .....                      | 37 |
| 3.10. Inmigrantes, emigrantes y saldo migratorio por distrito.....                           | 37 |
| III.4. Cambios de domicilio intraurbanos   |    |
| 4.1. Cambios de domicilio por sexo y trimestre .....   | 38 |
| 4.2. Cambios de domicilio según edad y sexo .....  | 38 |
| 4.3. Cambios de domicilio entre distritos .....  | 39 |
| 4.4. Cambios de domicilio según valor catastral medio del barrio de salida y de llegada..... | 39 |

**III.1. Resum de moviments registrats al Padró Municipal***III.1. Resumen de movimientos registrados en el Padrón Municipal***1.1. Resum moviments registrats al Padró Municipal per mesos***1.1. Resumen movimientos registrados en el Padrón Municipal por meses*

|             |              | Altes        |               |              | Baixes       |               | Canvis de     |               | Saldos       |               |                |
|-------------|--------------|--------------|---------------|--------------|--------------|---------------|---------------|---------------|--------------|---------------|----------------|
|             |              | Naixement    | Immigració    | Altres       | Defunció     | Emigració     | Altres        | domicili      | Vegetatiu    | Interurbà     | Altres         |
| <b>2006</b> | <b>Total</b> | <b>8.001</b> | <b>42.958</b> | <b>1.799</b> | <b>6.831</b> | <b>33.011</b> | <b>16.257</b> | <b>44.490</b> | <b>1.170</b> | <b>9.947</b>  | <b>-14.458</b> |
| <b>2007</b> | <b>Total</b> | <b>8.281</b> | <b>47.967</b> | <b>3.145</b> | <b>6.881</b> | <b>33.475</b> | <b>8.545</b>  | <b>42.775</b> | <b>1.400</b> | <b>14.492</b> | <b>-5.400</b>  |
| <b>2008</b> | <b>Total</b> | <b>8.345</b> | <b>41.250</b> | <b>3.096</b> | <b>6.840</b> | <b>31.673</b> | <b>7.779</b>  | <b>44.988</b> | <b>1.505</b> | <b>9.577</b>  | <b>-4.683</b>  |
| <b>2009</b> | <b>Total</b> | <b>7.656</b> | <b>34.915</b> | <b>2.978</b> | <b>6.746</b> | <b>31.184</b> | <b>12.032</b> | <b>48.240</b> | <b>910</b>   | <b>3.731</b>  | <b>-9.054</b>  |
|             | Gener        | 659          | 3.511         | 245          | 724          | 2.539         | 230           | 3.764         | -65          | 972           | 15             |
|             | Febrer       | 604          | 2.982         | 208          | 573          | 2.335         | 245           | 3.969         | 31           | 647           | -37            |
|             | Març         | 686          | 2.706         | 245          | 629          | 2.279         | 3.008         | 3.919         | 57           | 427           | -2.763         |
|             | Abril        | 591          | 2.779         | 215          | 530          | 2.619         | 725           | 4.236         | 61           | 160           | -510           |
|             | Maig         | 616          | 3.087         | 293          | 550          | 2.986         | 8             | 4.911         | 66           | 101           | 285            |
|             | Juny         | 566          | 2.868         | 245          | 506          | 2.944         | 3.081         | 4.423         | 60           | -76           | -2.836         |
|             | Juliol       | 661          | 2.621         | 336          | 539          | 2.777         | 7             | 3.739         | 122          | -156          | 329            |
|             | Agost        | 617          | 2.288         | 260          | 517          | 2.474         | 11            | 3.358         | 100          | -186          | 249            |
|             | Setembre     | 657          | 3.517         | 221          | 480          | 3.195         | 1.992         | 4.318         | 177          | 322           | -1.771         |
|             | Octubre      | 650          | 3.113         | 231          | 528          | 2.587         | 10            | 4.057         | 122          | 526           | 221            |
|             | Novembre     | 631          | 2.947         | 248          | 542          | 2.329         | 2.711         | 3.990         | 89           | 618           | -2.463         |
|             | Desembre     | 718          | 2.496         | 231          | 628          | 2.120         | 4             | 3.556         | 90           | 376           | 227            |

Nota: L'últim trimestre dades provisionals.

Font: Fitxer d'altres i baixes del Padró Municipal d'Habitants. Oficina d'Estadística.

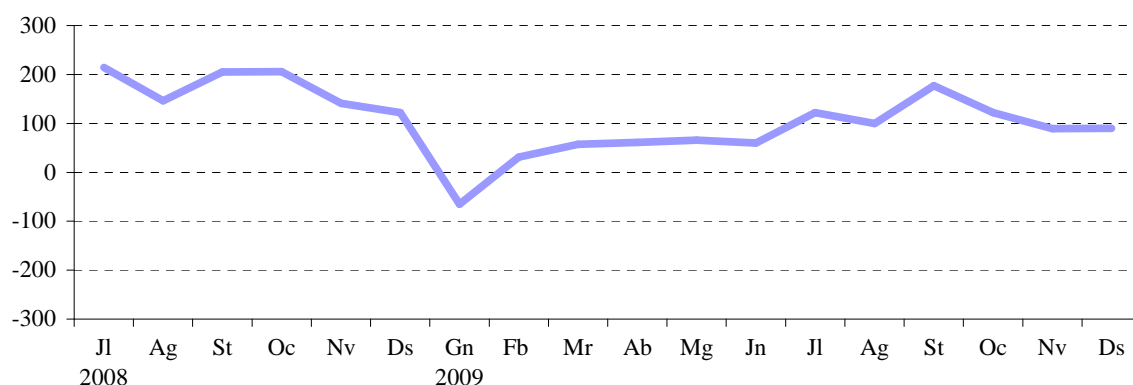
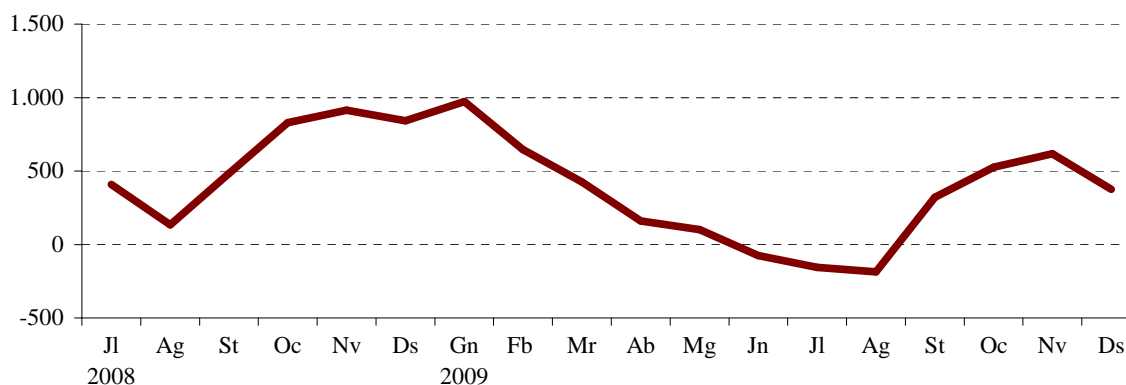
**EVOLUCIÓ DEL SALDO VEGETATIU AL PADRÓ MUNICIPAL****EVOLUCIÓ DEL SALDO INTERURBÀ AL PADRÓ MUNICIPAL**

**1.2 Resum moviments registrats al Padró Municipal per districtes***1.2. Resumen movimientos registrados en el Padrón Municipal por distritos*

|                      | 3r trimestre 2009    |                 |                 |             | 4t trimestre 2009    |                 |                 |             | Saldo acumulat en 12 mesos |
|----------------------|----------------------|-----------------|-----------------|-------------|----------------------|-----------------|-----------------|-------------|----------------------------|
|                      | Creixement vegetatiu | Saldo Migratori | Saldo Migratori | Saldo Net*  | Creixement vegetatiu | Saldo Migratori | Saldo Migratori | Saldo Net*  |                            |
|                      |                      | Interurbà       | Intraurbà       |             |                      | Interurbà       | Intraurbà       |             |                            |
| <b>València</b>      | <b>399</b>           | <b>-20</b>      | <b>0</b>        | <b>-814</b> | <b>301</b>           | <b>1.520</b>    | <b>0</b>        | <b>-194</b> | <b>-4.413</b>              |
| 1. Ciutat Vella      | -8                   | 65              | 39              | 90          | -22                  | 126             | -54             | 17          | 55                         |
| 2. l'Eixample        | -13                  | 10              | -53             | -109        | 9                    | 112             | -42             | -16         | -157                       |
| 3. Extramurs         | -28                  | 61              | -13             | -23         | -22                  | 109             | 43              | 55          | 99                         |
| 4. Campanar          | 52                   | 19              | 52              | 118         | 35                   | 127             | 64              | 157         | 288                        |
| 5. la Saïdia         | -11                  | -39             | -93             | -198        | -26                  | 144             | -15             | -35         | -414                       |
| 6. el Pla del Real   | 22                   | -49             | -84             | -169        | 17                   | 68              | -73             | -31         | -353                       |
| 7. l'Olivereta       | -13                  | 10              | -24             | -129        | 11                   | 63              | 16              | -132        | -687                       |
| 8. Patraix           | 38                   | -164            | 54              | -139        | -12                  | 45              | 7               | -48         | -293                       |
| 9. Jesús             | 42                   | -20             | 85              | -43         | 25                   | 73              | 27              | -42         | -340                       |
| 10. Quatre Carreres  | 73                   | 63              | -43             | -71         | 36                   | 72              | -33             | -141        | -736                       |
| 11. Pobles Marítims  | 22                   | 27              | 62              | 18          | 26                   | 166             | -16             | 47          | -367                       |
| 12. Camins al Grau   | 68                   | 84              | -7              | 21          | 54                   | 182             | 68              | 154         | 79                         |
| 13. Algirós          | -3                   | -15             | -67             | -114        | 14                   | 27              | -24             | -101        | -649                       |
| 14. Benimaclet       | 0                    | -39             | -13             | -91         | 0                    | 59              | -14             | -59         | -353                       |
| 15. Rascanya         | 75                   | -16             | 10              | -12         | 90                   | 93              | -37             | -89         | -447                       |
| 16. Benicalap        | 70                   | -25             | 102             | 59          | 36                   | 39              | 17              | -9          | -18                        |
| 17. Pobles del Nord  | -6                   | 13              | 9               | 12          | 5                    | 13              | 23              | 33          | 34                         |
| 18. Pobles de l'Oest | 24                   | -15             | -22             | -17         | 29                   | 17              | 16              | 45          | 51                         |
| 19. Pobles del Sud   | -5                   | 10              | 6               | -17         | -4                   | -15             | 27              | 1           | -205                       |

Nota: L'últim trimestre dades provisionals. \*Els Saldos Net i Acumulat inclouen altres altes i baixes.

Font: Fitxer d'altres i baixes del Padró Municipal d'Habitants. Oficina d'Estadística.

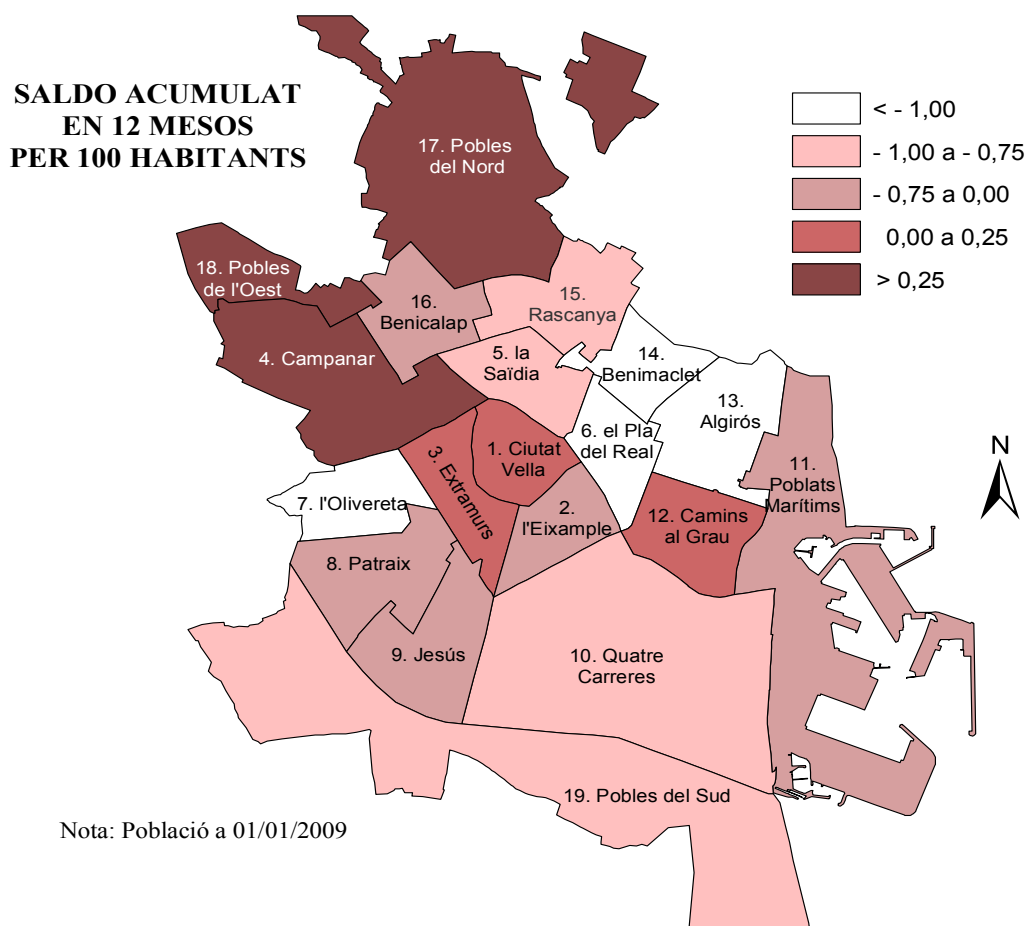



**III.2. Naixements i defuncions. Quart trimestre 2009***III.2. Nacimientos y defunciones. Cuarto trimestre 2009***2.1. Naixements i defuncions per sexe i trimestre. 2002-2009***2.1. Nacimientos y defunciones por sexo y trimestre. 2002-2009*

|                   | Naixements   |              |              | Defuncions   |              |              | Creixement   |
|-------------------|--------------|--------------|--------------|--------------|--------------|--------------|--------------|
|                   | Total        | Homes        | Dones        | Total        | Homes        | Dones        | Vegetatiu    |
| <b>2002 Total</b> | <b>7.232</b> | <b>3.766</b> | <b>3.466</b> | <b>6.981</b> | <b>3.649</b> | <b>3.332</b> | <b>251</b>   |
| <b>2003 Total</b> | <b>7.666</b> | <b>3.868</b> | <b>3.798</b> | <b>7.177</b> | <b>3.683</b> | <b>3.494</b> | <b>489</b>   |
| <b>2004 Total</b> | <b>7.866</b> | <b>4.008</b> | <b>3.858</b> | <b>6.830</b> | <b>3.475</b> | <b>3.355</b> | <b>1.036</b> |
| <b>2005 Total</b> | <b>8.086</b> | <b>4.067</b> | <b>4.019</b> | <b>7.118</b> | <b>3.519</b> | <b>3.599</b> | <b>968</b>   |
| <b>2006 Total</b> | <b>8.001</b> | <b>4.109</b> | <b>3.892</b> | <b>6.831</b> | <b>3.424</b> | <b>3.407</b> | <b>1.170</b> |
| <b>2007 Total</b> | <b>8.281</b> | <b>4.308</b> | <b>3.973</b> | <b>6.881</b> | <b>3.378</b> | <b>3.503</b> | <b>1.400</b> |
| <b>2008 Total</b> | <b>8.345</b> | <b>4.326</b> | <b>4.019</b> | <b>6.840</b> | <b>3.399</b> | <b>3.441</b> | <b>1.505</b> |
| <b>2009 Total</b> | <b>7.656</b> | <b>4.080</b> | <b>3.576</b> | <b>6.746</b> | <b>3.407</b> | <b>3.339</b> | <b>910</b>   |
| Primer Trimestre  | 1.949        | 1.071        | 878          | 1.926        | 988          | 938          | 23           |
| Segon Trimestre   | 1.773        | 963          | 810          | 1.586        | 783          | 803          | 187          |
| Tercer Trimestre  | 1.935        | 1.008        | 927          | 1.536        | 758          | 778          | 399          |
| Quart Trimestre   | 1.999        | 1.038        | 961          | 1.698        | 878          | 820          | 301          |

Nota: L'últim trimestre dades provisionals.

Font: Fitxer d'altres i baixes del Padró Municipal d'Habitants. Oficina d'Estadística.

**2.2. Naixements i defuncions per districte. Tercer i Quart trimestre 2009***2.2. Nacimientos y defunciones por distrito. Tercer y Cuarto trimestre 2009*

|                       | 3r trimestre 2009 |              |                      | 4t trimestre 2009 |              |                      |
|-----------------------|-------------------|--------------|----------------------|-------------------|--------------|----------------------|
|                       | Naixements        | Defuncions   | Creixement vegetatiu | Naixements        | Defuncions   | Creixement vegetatiu |
| <b>València</b>       | <b>1.935</b>      | <b>1.536</b> | <b>399</b>           | <b>1.999</b>      | <b>1.698</b> | <b>301</b>           |
| 1. Ciutat Vella       | 54                | 62           | -8                   | 55                | 77           | -22                  |
| 2. l'Eixample         | 111               | 124          | -13                  | 110               | 101          | 9                    |
| 3. Extramurs          | 100               | 128          | -28                  | 107               | 129          | -22                  |
| 4. Campanar           | 115               | 63           | 52                   | 96                | 61           | 35                   |
| 5. la Saïdia          | 99                | 110          | -11                  | 96                | 122          | -26                  |
| 6. el Pla del Real    | 81                | 59           | 22                   | 83                | 66           | 17                   |
| 7. l'Olivereta        | 106               | 119          | -13                  | 124               | 113          | 11                   |
| 8. Patraix            | 121               | 83           | 38                   | 127               | 139          | -12                  |
| 9. Jesús              | 127               | 85           | 42                   | 131               | 106          | 25                   |
| 10. Quatre Carreres   | 208               | 135          | 73                   | 185               | 149          | 36                   |
| 11. Pobllats Marítims | 155               | 133          | 22                   | 174               | 148          | 26                   |
| 12. Camins al Grau    | 173               | 105          | 68                   | 181               | 127          | 54                   |
| 13. Algirós           | 52                | 55           | -3                   | 83                | 69           | 14                   |
| 14. Benimaclet        | 53                | 53           | 0                    | 61                | 61           | 0                    |
| 15. Rascanya          | 152               | 77           | 75                   | 165               | 75           | 90                   |
| 16. Benicalap         | 131               | 61           | 70                   | 110               | 74           | 36                   |
| 17. Pobles del Nord   | 13                | 19           | -6                   | 16                | 11           | 5                    |
| 18. Pobles de l'Oest  | 50                | 26           | 24                   | 55                | 26           | 29                   |
| 19. Pobles del Sud    | 34                | 39           | -5                   | 40                | 44           | -4                   |

Font: Fitxer d'altres i baixes del Padró Municipal d'Habitants. Oficina d'Estadística.

**III.3. Migracions registrades. Quart trimestre 2009***III.3. Migraciones registradas. Cuarto trimestre 2009***3.1. Immigrants, emigrants i saldo migratori per trimestre. 2002 - 2009***3.1. Inmigrantes, emigrantes y saldo migratorio por trimestre. 2002 - 2009*

|                   | Immigrants    | Emigrants     | Saldo Migratori |
|-------------------|---------------|---------------|-----------------|
| <b>2002 Total</b> | <b>37.203</b> | <b>25.853</b> | <b>11.350</b>   |
| <b>2003 Total</b> | <b>37.799</b> | <b>29.339</b> | <b>8.460</b>    |
| <b>2004 Total</b> | <b>39.359</b> | <b>29.271</b> | <b>10.088</b>   |
| <b>2005 Total</b> | <b>40.577</b> | <b>31.756</b> | <b>8.821</b>    |
| <b>2006 Total</b> | <b>42.958</b> | <b>33.011</b> | <b>9.947</b>    |
| <b>2007 Total</b> | <b>47.967</b> | <b>33.475</b> | <b>14.492</b>   |
| <b>2008 Total</b> | <b>41.250</b> | <b>31.673</b> | <b>9.577</b>    |
| <b>2009 Total</b> | <b>34.915</b> | <b>31.184</b> | <b>3.731</b>    |
| Primer Trimestre  | 9.199         | 7.153         | 2.046           |
| Segon Trimestre   | 8.734         | 8.549         | 185             |
| Tercer Trimestre  | 8.426         | 8.446         | -20             |
| Quart Trimestre   | 8.556         | 7.036         | 1.520           |

Nota: L'últim trimestre dades provisionals.

Font: Fitxer d'altres i baixes del Padró Municipal d'Habitants. Oficina d'Estadística.

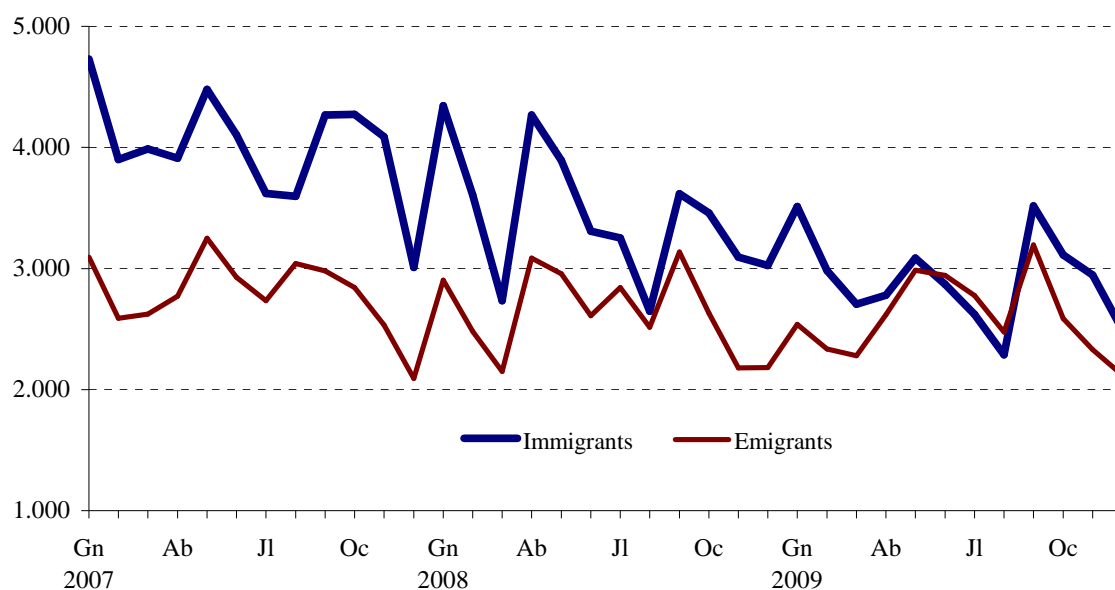
**EVOLUCIÓ MENSUAL DE LA MIGRACIÓ REGISTRADA****3.2. Immigrants segons edat i sexe. Quart trimestre 2009***3.2. Inmigrantes según edad y sexo. Cuarto trimestre 2009*

|              | Total        | %             | Homes        | %            | Dones        | %            |
|--------------|--------------|---------------|--------------|--------------|--------------|--------------|
| <b>Total</b> | <b>8.556</b> | <b>100,0%</b> | <b>4.575</b> | <b>53,5%</b> | <b>3.981</b> | <b>46,5%</b> |
| Menys de 16  | 1.008        | 11,8%         | 521          | 6,1%         | 487          | 5,7%         |
| 16 a 25      | 1.720        | 20,1%         | 865          | 10,1%        | 855          | 10,0%        |
| 26 a 35      | 2.831        | 33,1%         | 1.542        | 18,0%        | 1.289        | 15,1%        |
| 36 a 45      | 1.458        | 17,0%         | 911          | 10,6%        | 547          | 6,4%         |
| 46 a 55      | 697          | 8,1%          | 368          | 4,3%         | 329          | 3,8%         |
| 56 a 64      | 361          | 4,2%          | 167          | 2,0%         | 194          | 2,3%         |
| 65 i més     | 481          | 5,6%          | 201          | 2,3%         | 280          | 3,3%         |

Font: Fitxer d'altres i baixes del Padró Municipal d'Habitants. Oficina d'Estadística.

## ESTRUCTURA D'EDAT I SEXE DELS IMMIGRANTS. QUART TRIMESTRE 2009

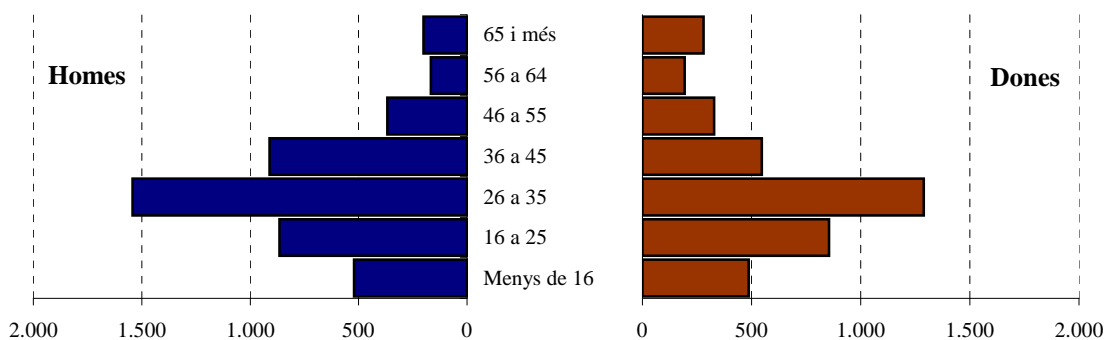

## 3.3. Immigrants segons procedència i sexe. Quart trimestre 2009

3.3. Inmigrantes según procedencia y sexo. Cuarto trimestre 2009

|                       | Total        | %            | Homes        | %           | Dones        | %           |
|-----------------------|--------------|--------------|--------------|-------------|--------------|-------------|
| <b>Total</b>          | <b>8.556</b> | <b>100,0</b> | <b>4.575</b> | <b>53,5</b> | <b>3.981</b> | <b>46,5</b> |
| l'Horta               | 1.967        | 23,0         | 1.053        | 12,3        | 914          | 10,7        |
| Resta de la Comunitat | 2.118        | 24,8         | 1.057        | 12,4        | 1.061        | 12,4        |
| Resta de l'Estat      | 2.607        | 30,5         | 1.502        | 17,6        | 1.105        | 12,9        |
| Estranger             | 1.864        | 21,8         | 963          | 11,3        | 901          | 10,5        |

Font: Fitxer d'altres i baixes del Padró Municipal d'Habitants. Oficina d'Estadística.

## 3.4. Immigrants segons continent de nacionalitat i sexe. Quart trimestre 2009

3.4. Inmigrantes según continente de nacionalidad y sexo. Cuarto trimestre 2009

|                          | Total        | %            | Homes        | %           | Dones        | %           |
|--------------------------|--------------|--------------|--------------|-------------|--------------|-------------|
| <b>Total</b>             | <b>8.556</b> | <b>100,0</b> | <b>4.575</b> | <b>53,5</b> | <b>3.981</b> | <b>46,5</b> |
| Espanya                  | 4.179        | 48,8         | 2.128        | 24,9        | 2.051        | 24,0        |
| Unió Europea (26 països) | 971          | 11,3         | 509          | 5,9         | 462          | 5,4         |
| Resta d'Europa           | 150          | 1,8          | 60           | 0,7         | 90           | 1,1         |
| Àfrica                   | 659          | 7,7          | 477          | 5,6         | 182          | 2,1         |
| Amèrica del Nord         | 77           | 0,9          | 35           | 0,4         | 42           | 0,5         |
| Amèrica Central          | 183          | 2,1          | 65           | 0,8         | 118          | 1,4         |
| Amèrica del Sud          | 1.528        | 17,9         | 712          | 8,3         | 816          | 9,5         |
| Àsia, Oceania i Altres   | 809          | 9,5          | 589          | 6,9         | 220          | 2,6         |

Font: Fitxer d'altres i baixes del Padró Municipal d'Habitants. Oficina d'Estadística.

## 3.5. Immigrants segons continent de nacionalitat i grups d'edat. Quart trimestre 2009

3.5. Inmigrantes según continente de nacionalidad y grupos de edad. Cuarto trimestre 2009

|                          | Total        | %            | Menys de 16 anys | %           | 16-64 anys   | %           | 65 i més anys | %          |
|--------------------------|--------------|--------------|------------------|-------------|--------------|-------------|---------------|------------|
| <b>Total</b>             | <b>8.556</b> | <b>100,0</b> | <b>1.008</b>     | <b>11,8</b> | <b>7.067</b> | <b>82,6</b> | <b>481</b>    | <b>5,6</b> |
| Espanya                  | 4.179        | 48,8         | 584              | 6,8         | 3.161        | 36,9        | 434           | 5,1        |
| Unió Europea (26 països) | 971          | 11,3         | 94               | 1,1         | 862          | 10,1        | 15            | 0,2        |
| Resta d'Europa           | 150          | 1,8          | 12               | 0,1         | 133          | 1,6         | 5             | 0,1        |
| Àfrica                   | 659          | 7,7          | 51               | 0,6         | 601          | 7,0         | 7             | 0,1        |
| Amèrica del Nord         | 77           | 0,9          | 12               | 0,1         | 64           | 0,7         | 1             | 0,0        |
| Amèrica Central          | 183          | 2,1          | 14               | 0,2         | 167          | 2,0         | 2             | 0,0        |
| Amèrica del Sud          | 1.528        | 17,9         | 155              | 1,8         | 1.357        | 15,9        | 16            | 0,2        |
| Àsia, Oceania i Altres   | 809          | 9,5          | 86               | 1,0         | 722          | 8,4         | 1             | 0,0        |

Font: Fitxer d'altres i baixes del Padró Municipal d'Habitants. Oficina d'Estadística.

**3.6. Emigrants segons edat i sexe. Quart trimestre 2009**

3.6. Emigrantes según edad y sexo. Cuarto trimestre 2009

|              | Total        | %            | Homes        | %           | Dones        | %           |
|--------------|--------------|--------------|--------------|-------------|--------------|-------------|
| <b>Total</b> | <b>7.036</b> | <b>100,0</b> | <b>3.659</b> | <b>52,0</b> | <b>3.377</b> | <b>48,0</b> |
| Menys de 16  | 843          | 12,0         | 448          | 6,4         | 395          | 5,6         |
| 16 a 25      | 1.000        | 14,2         | 461          | 6,6         | 539          | 7,7         |
| 26 a 35      | 2.456        | 34,9         | 1.325        | 18,8        | 1.131        | 16,1        |
| 36 a 45      | 1.223        | 17,4         | 691          | 9,8         | 532          | 7,6         |
| 46 a 55      | 650          | 9,2          | 349          | 5,0         | 301          | 4,3         |
| 56 a 64      | 344          | 4,9          | 182          | 2,6         | 162          | 2,3         |
| 65 i més     | 520          | 7,4          | 203          | 2,9         | 317          | 4,5         |

Font: Fitxer d'altres i baixes del Padró Municipal d'Habitants. Oficina d'Estadística.

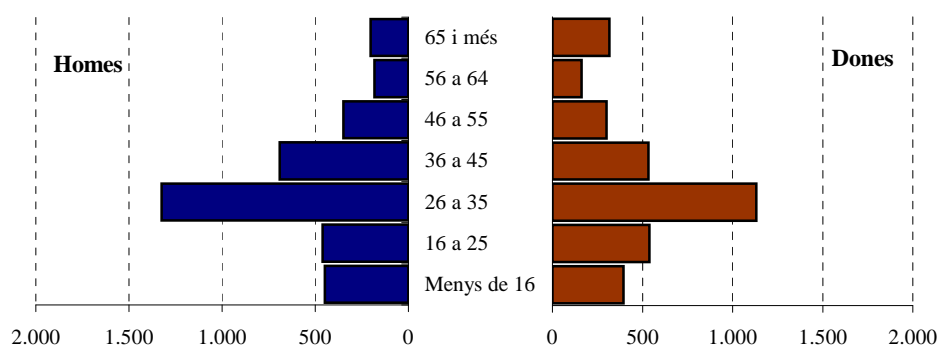
**ESTRUCTURA D'EDAT I SEXE DELS EMIGRANTS. QUART TRIMESTRE 2009****3.7. Emigrants segons destinació i sexe. Quart trimestre 2009**

3.7. Emigrantes según destino y sexo. Cuarto trimestre 2009

|                       | Total        | %            | Homes        | %           | Dones        | %           |
|-----------------------|--------------|--------------|--------------|-------------|--------------|-------------|
| <b>Total</b>          | <b>7.036</b> | <b>100,0</b> | <b>3.659</b> | <b>52,0</b> | <b>3.377</b> | <b>48,0</b> |
| l'Horta               | 2.631        | 37,4         | 1.291        | 18,3        | 1.340        | 19,0        |
| Resta de la Comunitat | 1.939        | 27,6         | 984          | 14,0        | 955          | 13,6        |
| Resta de l'estat      | 2.099        | 29,8         | 1.183        | 16,8        | 916          | 13,0        |
| Estranger             | 367          | 5,2          | 201          | 2,9         | 166          | 2,4         |

Font: Fitxer d'altres i baixes del Padró Municipal d'Habitants. Oficina d'Estadística.

**3.8. Emigrants segons continent de nacionalitat i sexe. Quart trimestre 2009**

3.8. Emigrantes según continente de nacionalidad y sexo. Cuarto trimestre 2009

|                          | Total        | %            | Homes        | %           | Dones        | %           |
|--------------------------|--------------|--------------|--------------|-------------|--------------|-------------|
| <b>Total</b>             | <b>7.036</b> | <b>100,0</b> | <b>3.659</b> | <b>52,0</b> | <b>3.377</b> | <b>48,0</b> |
| Espanya                  | 4.697        | 66,8         | 2.373        | 33,7        | 2.324        | 33,0        |
| Unió Europea (26 països) | 411          | 5,8          | 197          | 2,8         | 214          | 3,0         |
| Resta d'Europa           | 61           | 0,9          | 28           | 0,4         | 33           | 0,5         |
| Àfrica                   | 338          | 4,8          | 243          | 3,5         | 95           | 1,4         |
| Amèrica del Nord         | 14           | 0,2          | 6            | 0,1         | 8            | 0,1         |
| Amèrica Central          | 92           | 1,3          | 42           | 0,6         | 50           | 0,7         |
| Amèrica del Sud          | 1.058        | 15,0         | 485          | 6,9         | 573          | 8,1         |
| Àsia, Oceania i Altres   | 365          | 5,2          | 285          | 4,1         | 80           | 1,1         |

Font: Fitxer d'altres i baixes del Padró Municipal d'Habitants. Oficina d'Estadística.

**3.9. Emigrants segons continent de nacionalitat i grups d'edat. Quart trimestre 2009**

3.9. Emigrantes según continente de nacionalidad y grupos de edad. Cuarto trimestre 2009

|                          | Total        | %            | Menys de<br>16 anys | %           | 16-64<br>anys | %           | 65 i més<br>anys | %          |
|--------------------------|--------------|--------------|---------------------|-------------|---------------|-------------|------------------|------------|
| <b>Total</b>             | <b>7.036</b> | <b>100,0</b> | <b>843</b>          | <b>12,0</b> | <b>5.673</b>  | <b>80,6</b> | <b>520</b>       | <b>7,4</b> |
| Espanya                  | 4.697        | 66,8         | 636                 | 9,0         | 3.564         | 50,7        | 497              | 7,1        |
| Unió Europea (26 països) | 411          | 5,8          | 28                  | 0,4         | 375           | 5,3         | 8                | 0,1        |
| Resta d'Europa           | 61           | 0,9          | 6                   | 0,1         | 55            | 0,8         | 0                | 0,0        |
| Àfrica                   | 338          | 4,8          | 22                  | 0,3         | 315           | 4,5         | 1                | 0,0        |
| Amèrica del Nord         | 14           | 0,2          | 2                   | 0,0         | 12            | 0,2         | 0                | 0,0        |
| Amèrica Central          | 92           | 1,3          | 9                   | 0,1         | 82            | 1,2         | 1                | 0,0        |
| Amèrica del Sud          | 1.058        | 15,0         | 104                 | 1,5         | 941           | 13,4        | 13               | 0,2        |
| Àsia, Oceania i Altres   | 365          | 5,2          | 36                  | 0,5         | 329           | 4,7         | 0                | 0,0        |

Font: Fitxer d'altres i baixes del Padró Municipal d'Habitants. Oficina d'Estadística.

**3.10. Immigrants, emigrants i saldo migratori per districte. Tercer i Quart trimestre 2009**

3.10. Inmigrantes, emigrantes y saldo migratorio por distrito. Tercer y Cuarto trimestre 2009

|                      | 3r trimestre 2009 |              |                 | 4t trimestre 2009 |              |                 |
|----------------------|-------------------|--------------|-----------------|-------------------|--------------|-----------------|
|                      | Immigrants        | Emigrants    | Saldo Migratori | Immigrants        | Emigrants    | Saldo Migratori |
| <b>València</b>      | <b>8.426</b>      | <b>8.446</b> | <b>-20</b>      | <b>8.556</b>      | <b>7.036</b> | <b>1.520</b>    |
| 1. Ciutat Vella      | 344               | 279          | 65              | 373               | 247          | 126             |
| 2. l'Eixample        | 427               | 417          | 10              | 427               | 315          | 112             |
| 3. Extramurs         | 516               | 455          | 61              | 507               | 398          | 109             |
| 4. Campanar          | 414               | 395          | 19              | 448               | 321          | 127             |
| 5. la Saïdia         | 519               | 558          | -39             | 560               | 416          | 144             |
| 6. el Pla del Real   | 260               | 309          | -49             | 330               | 262          | 68              |
| 7. l'Olivereta       | 634               | 624          | 10              | 650               | 587          | 63              |
| 8. Patraix           | 411               | 575          | -164            | 517               | 472          | 45              |
| 9. Jesús             | 562               | 582          | -20             | 547               | 474          | 73              |
| 10. Quatre Carreres  | 788               | 725          | 63              | 718               | 646          | 72              |
| 11. Pobles Marítims  | 570               | 543          | 27              | 634               | 468          | 166             |
| 12. Camins al Grau   | 765               | 681          | 84              | 699               | 517          | 182             |
| 13. Algirós          | 397               | 412          | -15             | 390               | 363          | 27              |
| 14. Benimaclet       | 293               | 332          | -39             | 359               | 300          | 59              |
| 15. Rascanya         | 649               | 665          | -16             | 603               | 510          | 93              |
| 16. Benicalap        | 452               | 477          | -25             | 434               | 395          | 39              |
| 17. Pobles del Nord  | 78                | 65           | 13              | 54                | 41           | 13              |
| 18. Pobles de l'Oest | 153               | 168          | -15             | 140               | 123          | 17              |
| 19. Pobles del Sud   | 194               | 184          | 10              | 166               | 181          | -15             |

Font: Fitxer d'altres i baixes del Padró Municipal d'Habitants. Oficina d'Estadística.

**III.4. Canvis de domicili intraurbans. Quart trimestre 2009***III.4. Cambios de domicilio intraurbanos. Cuarto trimestre 2009***4.1. Canvis de domicili per sexe i trimestre. 2002-2009***4.1. Cambios de domicilio por sexo y trimestre. 2002-2009*

|                   | Total         | Homes         | Dones         |
|-------------------|---------------|---------------|---------------|
| <b>2002 Total</b> | <b>34.573</b> | <b>16.846</b> | <b>17.727</b> |
| <b>2003 Total</b> | <b>42.151</b> | <b>20.628</b> | <b>21.523</b> |
| <b>2004 Total</b> | <b>44.542</b> | <b>21.993</b> | <b>22.549</b> |
| <b>2005 Total</b> | <b>43.316</b> | <b>21.693</b> | <b>21.623</b> |
| <b>2006 Total</b> | <b>44.490</b> | <b>22.252</b> | <b>22.238</b> |
| <b>2007 Total</b> | <b>42.775</b> | <b>21.200</b> | <b>21.575</b> |
| <b>2008 Total</b> | <b>44.988</b> | <b>22.380</b> | <b>22.608</b> |
| <b>2009 Total</b> | <b>48.240</b> | <b>23.872</b> | <b>24.368</b> |
| Primer Trimestre  | 11.652        | 5.782         | 5.870         |
| Segon Trimestre   | 13.570        | 6.643         | 6.927         |
| Tercer Trimestre  | 11.415        | 5.692         | 5.723         |
| Quart Trimestre   | 11.603        | 5.755         | 5.848         |

*Nota: L'últim trimestre dades provisionals.*

*Font: Fitxer d'altres i baixes del Padró Municipal d'Habitants. Oficina d'Estadística.*

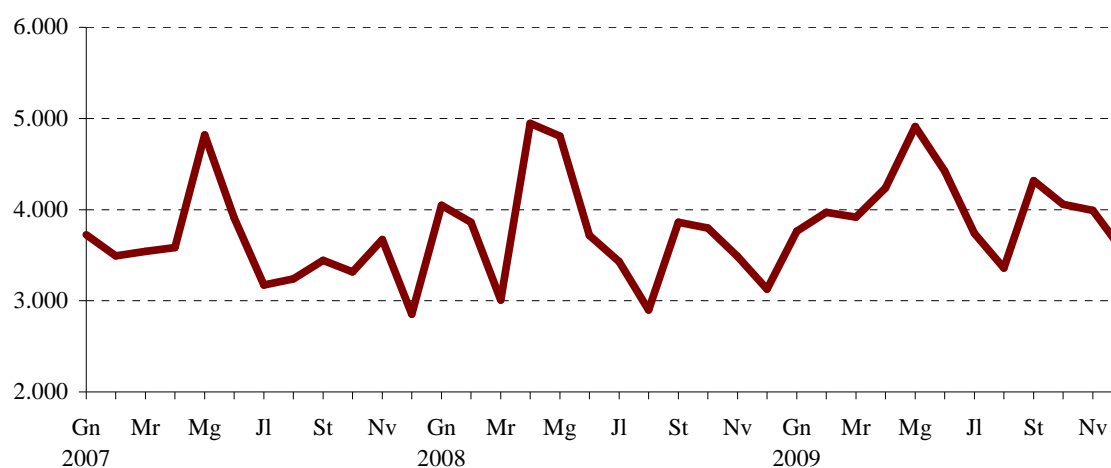
**EVOLUCIÓ MENSUAL DELS CANVIS DE DOMICILI****4.2. Canvis de domicili segons edat i sexe. Quart trimestre 2009***4.2. Cambios de domicilio según edad y sexo. Cuarto trimestre 2009*

|                  | Total         | %            | Homes        | %           | Dones        | %           |
|------------------|---------------|--------------|--------------|-------------|--------------|-------------|
| <b>Total</b>     | <b>11.603</b> | <b>100,0</b> | <b>5.755</b> | <b>49,6</b> | <b>5.848</b> | <b>50,4</b> |
| Menys de 16 anys | 2.304         | 19,9         | 1.166        | 10,0        | 1.138        | 9,8         |
| De 16 a 25 anys  | 1.449         | 12,5         | 682          | 5,9         | 767          | 6,6         |
| De 26 a 35 anys  | 3.699         | 31,9         | 1.843        | 15,9        | 1.856        | 16,0        |
| De 36 a 45 anys  | 2.309         | 19,9         | 1.201        | 10,4        | 1.108        | 9,5         |
| De 46 a 55 anys  | 995           | 8,6          | 497          | 4,3         | 498          | 4,3         |
| De 56 a 64 anys  | 396           | 3,4          | 199          | 1,7         | 197          | 1,7         |
| De 65 i més anys | 451           | 3,9          | 167          | 1,4         | 284          | 2,4         |

*Font: Fitxer d'altres i baixes del Padró Municipal d'Habitants. Oficina d'Estadística.*

**4.3. Canvis de domicili entre districtes. Quart trimestre 2009**

4.3. Cambios de domicilio entre distritos. Cuarto trimestre 2009

|                             | Districte d'eixida |            |            |            |            |           |            |            |            |            |            |            |            |            |            |            |          |           |           | Total         |
|-----------------------------|--------------------|------------|------------|------------|------------|-----------|------------|------------|------------|------------|------------|------------|------------|------------|------------|------------|----------|-----------|-----------|---------------|
|                             | 1                  | 2          | 3          | 4          | 5          | 6         | 7          | 8          | 9          | 10         | 11         | 12         | 13         | 14         | 15         | 16         | 17       | 18        | 19        |               |
| <b>Districte d'arribada</b> |                    |            |            |            |            |           |            |            |            |            |            |            |            |            |            |            |          |           |           |               |
| <b>1</b>                    | <b>106</b>         | 30         | 43         | 11         | 12         | 16        | 5          | 11         | 9          | 16         | 12         | 11         | 9          | 8          | 20         | 4          | 1        | 2         | 4         | 330           |
| <b>2</b>                    | 24                 | <b>254</b> | 36         | 11         | 8          | 29        | 11         | 13         | 8          | 158        | 8          | 15         | 13         | 10         | 14         | 8          | 1        | 1         | 10        | 632           |
| <b>3</b>                    | 51                 | 24         | <b>262</b> | 40         | 23         | 7         | 74         | 71         | 52         | 38         | 14         | 35         | 10         | 14         | 33         | 20         | 0        | 1         | 4         | 773           |
| <b>4</b>                    | 26                 | 9          | 34         | <b>177</b> | 54         | 16        | 20         | 30         | 18         | 10         | 7          | 8          | 12         | 18         | 27         | 53         | 2        | 8         | 0         | 529           |
| <b>5</b>                    | 22                 | 16         | 32         | 42         | <b>237</b> | 11        | 22         | 9          | 11         | 11         | 24         | 14         | 21         | 24         | 130        | 77         | 0        | 2         | 1         | 706           |
| <b>6</b>                    | 23                 | 18         | 15         | 2          | 15         | <b>94</b> | 3          | 3          | 1          | 13         | 22         | 43         | 34         | 24         | 14         | 2          | 0        | 0         | 4         | 330           |
| <b>7</b>                    | 10                 | 16         | 51         | 31         | 22         | 4         | <b>386</b> | 93         | 39         | 27         | 22         | 18         | 8          | 3          | 41         | 26         | 0        | 3         | 7         | 807           |
| <b>8</b>                    | 17                 | 16         | 55         | 13         | 18         | 7         | 97         | <b>243</b> | 107        | 30         | 6          | 15         | 2          | 5          | 22         | 15         | 0        | 4         | 4         | 676           |
| <b>9</b>                    | 18                 | 24         | 59         | 9          | 11         | 4         | 31         | 87         | <b>408</b> | 56         | 19         | 13         | 8          | 3          | 24         | 22         | 0        | 6         | 26        | 828           |
| <b>10</b>                   | 21                 | 145        | 31         | 13         | 28         | 13        | 27         | 20         | 49         | <b>605</b> | 53         | 51         | 21         | 7          | 23         | 12         | 3        | 1         | 18        | 1.141         |
| <b>11</b>                   | 12                 | 18         | 15         | 4          | 10         | 13        | 21         | 31         | 20         | 47         | <b>465</b> | 105        | 49         | 16         | 15         | 13         | 0        | 3         | 7         | 864           |
| <b>12</b>                   | 12                 | 45         | 21         | 15         | 17         | 54        | 20         | 13         | 16         | 54         | 122        | <b>450</b> | 84         | 15         | 29         | 7          | 3        | 4         | 9         | 990           |
| <b>13</b>                   | 3                  | 18         | 7          | 7          | 16         | 46        | 8          | 8          | 5          | 13         | 36         | 82         | <b>178</b> | 17         | 16         | 9          | 0        | 0         | 1         | 470           |
| <b>14</b>                   | 5                  | 13         | 14         | 5          | 31         | 34        | 7          | 3          | 9          | 14         | 21         | 16         | 12         | <b>151</b> | 51         | 11         | 0        | 1         | 4         | 402           |
| <b>15</b>                   | 11                 | 11         | 15         | 27         | 120        | 27        | 25         | 15         | 9          | 25         | 25         | 27         | 14         | 84         | <b>458</b> | 73         | 3        | 2         | 3         | 974           |
| <b>16</b>                   | 12                 | 5          | 18         | 43         | 90         | 21        | 20         | 9          | 14         | 17         | 14         | 13         | 7          | 15         | 75         | <b>339</b> | 0        | 7         | 2         | 721           |
| <b>17</b>                   | 1                  | 5          | 3          | 1          | 2          | 2         | 0          | 4          | 1          | 2          | 0          | 1          | 3          | 0          | 9          | 3          | <b>7</b> | 0         | 0         | 44            |
| <b>18</b>                   | 4                  | 3          | 4          | 3          | 2          | 3         | 4          | 4          | 4          | 12         | 2          | 1          | 0          | 0          | 6          | 9          | 0        | <b>96</b> | 0         | 157           |
| <b>19</b>                   | 6                  | 4          | 15         | 11         | 5          | 2         | 10         | 2          | 21         | 26         | 8          | 4          | 9          | 2          | 4          | 1          | 1        | 0         | <b>98</b> | 229           |
| <b>Total</b>                | 384                | 674        | 730        | 465        | 721        | 403       | 791        | 669        | 801        | 1.174      | 880        | 922        | 494        | 416        | 1.011      | 704        | 21       | 141       | 202       | <b>11.603</b> |

Font: Fitxer d'altres i baixes del Padró Municipal d'Habitants. Oficina d'Estadística.

**4.4. Canvis de domicili segons valor cadastral mitjà del barri d'eixida i d'arribada. Quart trimestre 2009**

4.4. Cambios de domicilio según valor catastral medio del barrio de salida y de llegada. Cuarto trimestre 2009

|                         | Valor cadastral mitjà dels habitatges del barri d'eixida |            |               |               |               |              |
|-------------------------|--|------------|---------------|---------------|---------------|--------------|
|                         | Total  | <=15.000   | 15.001-19.000 | 19.001-25.000 | 25.001-35.000 | >35.000      |
| <b>Barri d'arribada</b> |  |            |               |               |               |              |
| <b>Total</b>            | <b>11.603</b>  | <b>731</b> | <b>1.938</b>  | <b>5.079</b>  | <b>2.422</b>  | <b>1.433</b> |
| Mateix barri            | 3.433  | 267        | 728           | 1.484         | 608           | 346          |
| <= 15.000               | 482  | 43         | 97            | 251           | 66            | 25           |
| 15.000-19.000           | 1.200  | 86         | 259           | 562           | 232           | 61           |
| 19.001-25.000           | 3.621  | 241        | 592           | 1.588         | 777           | 423          |
| 25.001-35.000           | 1.758  | 60         | 190           | 784           | 414           | 310          |
| >35.000                 | 1.109  | 34         | 72            | 410           | 325           | 268          |

Nota: Dades en Euros. Vegeu apartat de conceptes.

Font: Fitxer d'altres i baixes del Padró Municipal d'Habitants. Oficina d'Estadística.

# IV. EDIFICACIÓ I HABITATGE

## IV. EDIFICACIÓN Y VIVIENDA

### ÍNDEX

#### IV.1. Llicències urbanístiques municipals.

1.1. Llicències de construcció i ocupació d'habitatges per districte. .... 41

#### IV.2. Habitatges visats.

2.1. Habitatges visats. .... 42

#### IV.3. Preus per m<sup>2</sup> dels habitatges lliures.

3.1. Preu mitjà trimestral per m<sup>2</sup> dels habitatges lliures..... 43

#### IV.4. Nombre de taxacions d'habitatges lliures.

4.1. Nombre de taxacions d'habitatges lliures ..... 44

### ÍNDICE

#### IV.1. Licencias urbanísticas municipales.

1.1. Licencias de construcción y ocupación de viviendas por distrito. .... 41

#### IV.2. Viviendas visadas.

2.1. Viviendas visadas. .... 42

#### IV.3. Precios por m<sup>2</sup> de las viviendas libres .

3.1. Precio medio trimestral por m<sup>2</sup> de las viviendas libres ..... 43

#### IV.4. Número de tasaciones de viviendas libres.

4.1. Número de tasaciones de viviendas libres..... 44



**IV.1. Llicències urbanístiques municipals. Quart trimestre 2009***IV.1. Licencias urbanísticas municipales. Cuarto trimestre 2009***1.1. Llicències de construcció i ocupació d'habitatges per districte. Quart trimestre 2009***1.1. Licencias de construcción y ocupación de viviendas por distrito. Cuarto trimestre 2009*

|                      | Construcció |           |            | 1ª Ocupació |           |            |
|----------------------|-------------|-----------|------------|-------------|-----------|------------|
|                      | Llicències  | Edificis  | Habitatges | Llicències  | Edificis  | Habitatges |
| <b>Total</b>         | <b>24</b>   | <b>27</b> | <b>265</b> | <b>45</b>   | <b>48</b> | <b>729</b> |
| 1. Ciutat Vella      | 1           | 1         | 3          | 3           | 3         | 7          |
| 2. l' Eixample       | 0           | 0         | 0          | 1           | 1         | 11         |
| 3. Extramurs         | 0           | 0         | 0          | 0           | 0         | 0          |
| 4. Campanar          | 2           | 3         | 3          | 4           | 4         | 185        |
| 5. la Saïdia         | 0           | 0         | 0          | 3           | 3         | 27         |
| 6. el Pla del Real   | 0           | 0         | 0          | 0           | 0         | 0          |
| 7. l' Olivereta      | 0           | 0         | 0          | 1           | 1         | 1          |
| 8. Patraix           | 1           | 1         | 14         | 4           | 4         | 33         |
| 9. Jesús             | 1           | 1         | 12         | 1           | 1         | 15         |
| 10. Quatre Carreres  | 4           | 3         | 62         | 1           | 1         | 17         |
| 11. Poblat Marítims  | 2           | 2         | 2          | 12          | 13        | 69         |
| 12. Camins al Grau   | 2           | 2         | 33         | 1           | 1         | 1          |
| 13. Algirós          | 0           | 0         | 0          | 0           | 0         | 0          |
| 14. Benimaclet       | 2           | 2         | 4          | 4           | 4         | 7          |
| 15. Rascanya         | 2           | 3         | 21         | 1           | 1         | 1          |
| 16. Benicalap        | 1           | 1         | 2          | 5           | 5         | 337        |
| 17. Pobles del Nord  | 2           | 2         | 2          | 2           | 2         | 2          |
| 18. Pobles de l'Oest | 1           | 2         | 2          | 2           | 4         | 16         |
| 19. Pobles del Sud   | 3           | 4         | 105        | 0           | 0         | 0          |

Font: *Servici de Llicències Urbanístiques. Ajuntament de València.*

**HABITATGES AMB LICÈNCIA D'OCUPACIÓ**

**IV.2. Habitatges visats. Primer trimestre 2010***IV.2. Viviendas visadas. Primer trimestre 2010***2.1. Habitatges visats***2.1. Viviendas visadas*

|             |              | València     | Barcelona    | Màlaga       | Madrid        | Saragossa    | Sevilla      | Comunitat Valenciana | Espanya        |
|-------------|--------------|--------------|--------------|--------------|---------------|--------------|--------------|----------------------|----------------|
| <b>2005</b> | <b>Total</b> | <b>4.176</b> | <b>7.117</b> | <b>6.382</b> | <b>24.678</b> | <b>4.755</b> | <b>3.448</b> | <b>106.516</b>       | <b>786.257</b> |
| <b>2006</b> | <b>Total</b> | <b>5.007</b> | <b>6.143</b> | <b>6.416</b> | <b>16.326</b> | <b>8.030</b> | <b>4.063</b> | <b>125.877</b>       | <b>911.568</b> |
| <b>2007</b> | <b>Total</b> | <b>3.576</b> | <b>4.826</b> | <b>6.408</b> | <b>13.972</b> | <b>7.347</b> | <b>4.717</b> | <b>93.607</b>        | <b>688.851</b> |
| <b>2008</b> | <b>Total</b> | <b>2.554</b> | <b>2.839</b> | <b>2.379</b> | <b>8.025</b>  | <b>2.193</b> | <b>3.781</b> | <b>31.677</b>        | <b>299.551</b> |
| <b>2009</b> | <b>Total</b> | <b>1.338</b> | <b>2.584</b> | <b>808</b>   | <b>3.375</b>  | <b>2.269</b> | <b>1.677</b> | <b>11.464</b>        | <b>146.640</b> |
|             | Gener        | 212          | 182          | 41           | 132           | 471          | 111          | 1.213                | 11.964         |
|             | Febrer       | 176          | 23           | 118          | 379           | 69           | 42           | 1.113                | 13.022         |
|             | Març         | 95           | 86           | 100          | 626           | 357          | 108          | 1.625                | 14.228         |
|             | Abril        | 265          | 22           | 104          | 404           | 101          | 101          | 901                  | 13.292         |
|             | Maig         | 59           | 30           | 132          | 263           | 172          | 115          | 977                  | 12.691         |
|             | Juny         | 72           | 215          | 45           | 185           | 38           | 73           | 848                  | 12.178         |
|             | Juliol       | 141          | 372          | 69           | 217           | 299          | 437          | 1.273                | 14.829         |
|             | Agost        | 27           | 86           | 41           | 102           | 67           | 163          | 326                  | 6.975          |
|             | Setembre     | 63           | 346          | 48           | 452           | 19           | 195          | 743                  | 11.134         |
|             | Octubre      | 51           | 320          | 47           | 174           | 211          | 57           | 876                  | 12.793         |
|             | Novembre     | 99           | 397          | 31           | 143           | 45           | 44           | 915                  | 12.488         |
|             | Desembre     | 78           | 505          | 32           | 298           | 420          | 231          | 654                  | 11.046         |
| <b>2010</b> | Gener        | 68           | 237          | 25           | 324           | 215          | 68           | 759                  | 8.428          |
|             | Febrer       | 101          | 493          | 47           | 83            | 82           | 50           | 1.001                | 10.382         |
|             | Març         | 278          | 457          | 35           | 319           | 384          | 871          | 1.046                | 13.140         |

Font: Ministerio de Fomento ([www.fomento.es](http://www.fomento.es)).

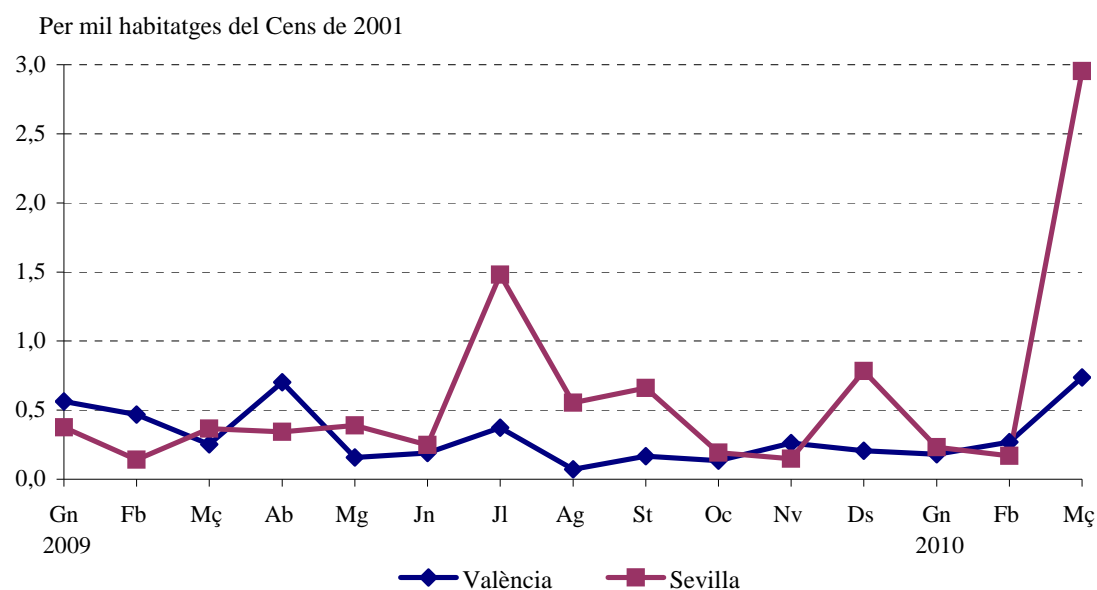
**HABITATGES VISATS**

**IV.3. Preus per m<sup>2</sup> dels habitatges lliures. Primer trimestre 2010**IV.3. Precios por m<sup>2</sup> de las viviendas libres. Primer trimestre 2010**3.1. Preu mitjà trimestral per m<sup>2</sup> dels habitatges lliures**3.1. Precio medio trimestral por m<sup>2</sup> de las viviendas libres

|                                      | Segon trimestre 09 | Tercer trimestre 09 | Quart trimestre 09 | Primer trimestre 10 |
|--------------------------------------|--------------------|---------------------|--------------------|---------------------|
| <b>Total</b>                         |                    |                     |                    |                     |
| València                             | 1.945,3            | 2.095,8             | 1.906,3            | 1.914,8             |
| Barcelona                            | 3.461,8            | 3.410,2             | 3.516,1            | 3.441,6             |
| Màlaga                               | 2.109,8            | 1.965,5             | 1.938,7            | 1.982,1             |
| Madrid                               | 3.370,0            | 3.446,2             | 3.339,4            | 3.296,3             |
| Sevilla                              | 2.350,7            | 2.313,3             | 2.265,4            | 2.284,9             |
| Saragossa                            | 2.265,1            | 2.257,2             | 2.222,0            | 2.178,7             |
| C. Valenciana                        | 1.544,0            | 1.542,8             | 1.505,7            | 1.476,7             |
| Espanya                              | 1.920,9            | 1.902,8             | 1.892,3            | 1.865,7             |
| <b>fins a 2 anys de d'antiguitat</b> |                    |                     |                    |                     |
| València                             | 2.259,7            | 2.289,4             | 2.309,6            | 2.266,1             |
| Barcelona                            | 4.247,9            | 4.615,4             | 4.546,0            | 4.349,2             |
| Málaga                               | 2.607,9            | 2.284,0             | 2.217,0            | 2.317,9             |
| Madrid                               | 3.609,7            | 3.813,5             | 3.664,1            | 3.500,7             |
| Sevilla                              | 2.641,1            | 2.765,3             | 2.525,4            | 2.680,4             |
| Saragossa                            | 2.603,8            | 2.806,2             | 2.599,0            | 2.460,1             |
| C. Valenciana                        | 1.788,0            | 1.774,3             | 1.731,8            | 1.670,4             |
| Espanya                              | 1.923,9            | 1.911,1             | 1.899,6            | 1.869,9             |
| <b>més de 2 anys d'antiguitat</b>    |                    |                     |                    |                     |
| València                             | 1.917,4            | 1.948,3             | 1.856,3            | 1.870,6             |
| Barcelona                            | 3.383,2            | 3.279,5             | 3.335,1            | 3.363,7             |
| Málaga                               | 1.970,7            | 1.910,6             | 1.873,5            | 1.853,8             |
| Madrid                               | 3.329,4            | 3.371,6             | 3.268,3            | 3.273,4             |
| Sevilla                              | 2.255,7            | 2.210,7             | 2.218,9            | 2.218,6             |
| Saragossa                            | 2.192,5            | 2.132,8             | 2.079,7            | 2.091,0             |
| C. Valenciana                        | 1.438,5            | 1.437,4             | 1.403,6            | 1.378,6             |
| Espanya                              | 1.917,7            | 1.890,5             | 1.878,7            | 1.863,4             |

Font: Ministerio de la Vivienda (www.mviv.es).

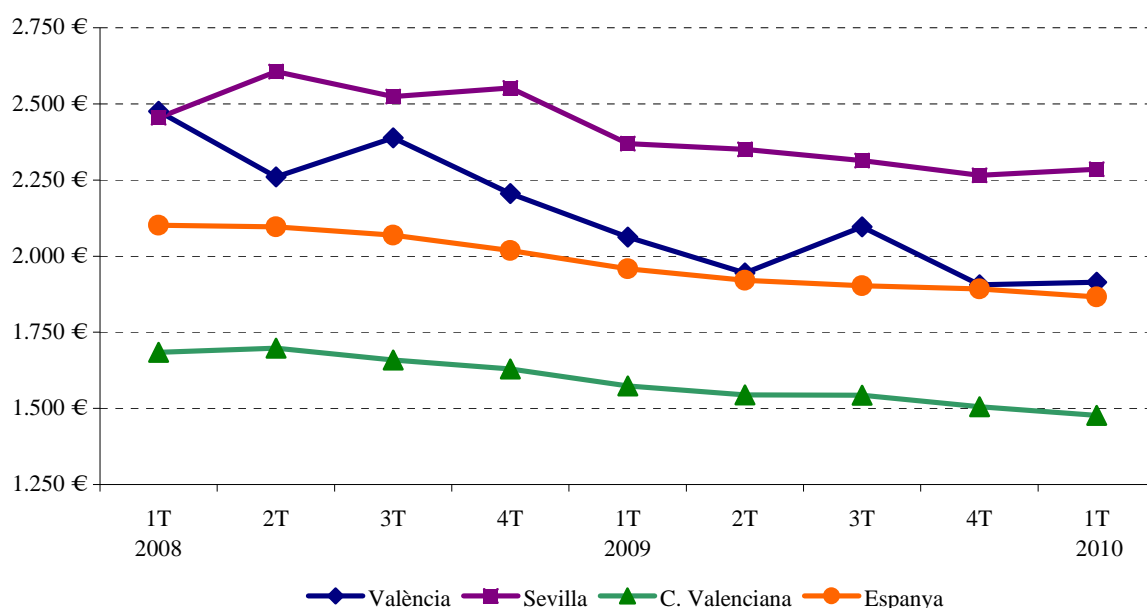
**PREU PER M<sup>2</sup> DELS HABITATGES LLIURES**

**IV.4. Nombre de taxacions d'habitatges lliures. Primer trimestre 2010**

IV.4. Número de tasaciones de viviendas libres. Primer trimestre 2010

**4.1. Nombre de taxacions d'habitatges lliures**

4.1. Número de tasaciones de viviendas libres

|                                      | Segon trimestre 09 | Tercer trimestre 09 | Quart trimestre 09 | Primer trimestre 10 |
|--------------------------------------|--------------------|---------------------|--------------------|---------------------|
| <b>Total</b>                         |                    |                     |                    |                     |
| València                             | 2.293              | 1.996               | 2.493              | 2.176               |
| Barcelona                            | 4.709              | 2.853               | 4.630              | 3.517               |
| Màlaga                               | 1.915              | 1.102               | 1.634              | 1.440               |
| Madrid                               | 9.401              | 6.712               | 9.368              | 7.717               |
| Saragossa                            | 1.615              | 1.504               | 1.887              | 1.898               |
| Sevilla                              | 2.154              | 1.429               | 2.037              | 1.644               |
| C. Valenciana                        | 19.636             | 16.272              | 17.791             | 15.777              |
| Espanya                              | 139.433            | 127.359             | 145.104            | 122.819             |
| <b>fins a 2 anys de d'antiguitat</b> |                    |                     |                    |                     |
| València                             | 187                | 350                 | 275                | 243                 |
| Barcelona                            | 428                | 279                 | 692                | 278                 |
| Màlaga                               | 418                | 162                 | 310                | 398                 |
| Madrid                               | 1.362              | 1.134               | 1.683              | 777                 |
| Saragossa                            | 285                | 278                 | 517                | 451                 |
| Sevilla                              | 531                | 215                 | 309                | 236                 |
| <b>més de 2 anys d'antiguitat</b>    |                    |                     |                    |                     |
| València                             | 2.106              | 1.646               | 2.218              | 1.933               |
| Barcelona                            | 4.281              | 2.574               | 3.938              | 3.239               |
| Màlaga                               | 1.497              | 940                 | 1.324              | 1.042               |
| Madrid                               | 8.039              | 5.578               | 7.685              | 6.940               |
| Saragossa                            | 1.330              | 1.226               | 1.370              | 1.447               |
| Sevilla                              | 1.623              | 1.214               | 1.728              | 1.408               |

Font: Ministerio de la Vivienda (www.mviv.es).

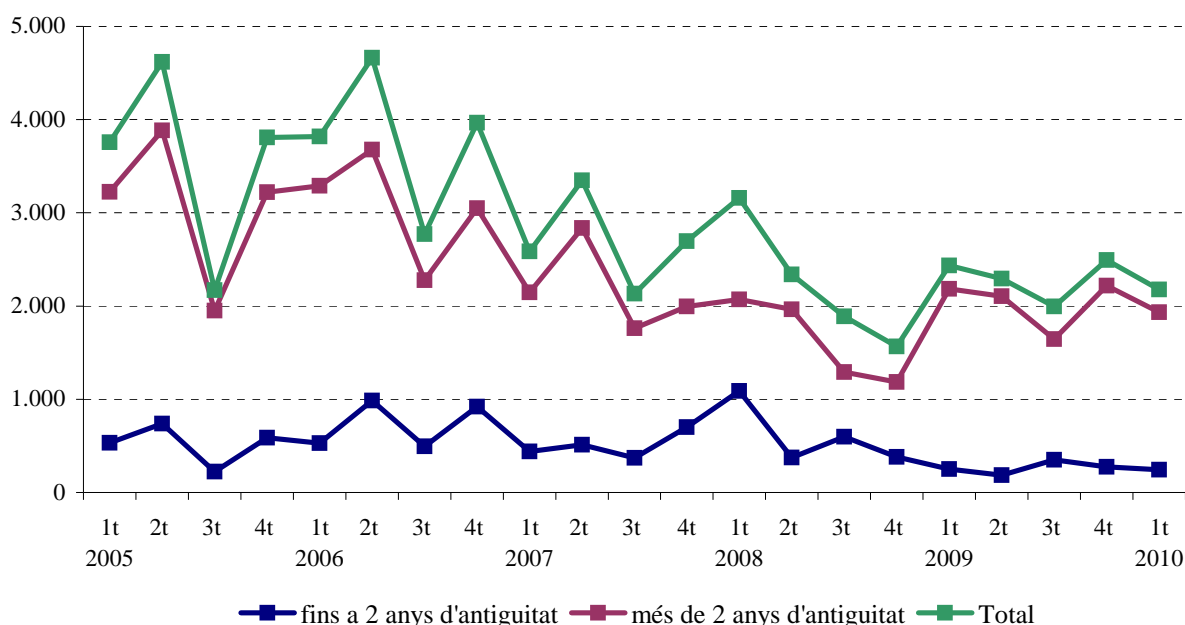
**TAXACIONS D'HABITATGES LLIURES A VALÈNCIA**

# V. MEDI AMBIENT

## V. MEDIO AMBIENTE

### ÍNDIX

#### V.1. Observacions meteorològiques.

- 1.1. Observacions meteorològiques. Mes a mes ..... 46  
 1.2. Observacions del vent. Mes a mes ..... 47

#### V.2. Contaminació atmosfèrica.

- 2.1. Contaminació atmosfèrica. Mitjana mensual ..... 48

#### V.3. Contaminació acústica.

- 3.1. Nivell sonor (soroll) en dBA. Mitjana per hora del dia ..... 49

### ÍNDICE

#### V.1. Observaciones meteorológicas.

- 1.1. Observaciones meteorológicas. Mes a mes ..... 46  
 1.2. Observaciones del viento. Mes a mes ..... 47

#### V.2. Contaminación atmosférica.

- 2.1. Contaminación atmosférica. Media mensual ..... 48

#### V.3. Contaminación acústica.

- 3.1. Nivel sonoro (ruido) en dBA. Media por hora del día ..... 49

**V.1. Observacions meteorològiques. Primer Trimestre 2010***V.1. Observaciones meteorológicas. Primer Trimestre 2010***1.1. Observacions meteorològiques. Mes a mes***1.1. Observaciones meteorológicas. Mes a mes*

|             |          | Temperatura en graus centígrads |         |          |         | Temperatura Mitjana | Precipitació     |      |
|-------------|----------|---------------------------------|---------|----------|---------|---------------------|------------------|------|
|             |          | Màxima                          |         | Mínima   |         |                     | l/m <sup>2</sup> | Dies |
|             |          | absoluta                        | mitjana | absoluta | mitjana |                     |                  |      |
| <b>2009</b> | Abril    | 27,1                            | 20,7    | 7,5      | 11,2    | 16,0                | 39,0             | 12   |
|             | Maig     | 28,5                            | 24,1    | 12,4     | 15,8    | 20,0                | 2,0              | 4    |
|             | Juny     | 33,3                            | 28,3    | 16,6     | 19,9    | 24,1                | 1,3              | 3    |
|             | Juliol   | 39,5                            | 30,0    | 18,6     | 22,4    | 26,2                | 33,9             | 1    |
|             | Agost    | 33,4                            | 30,7    | 20,5     | 22,4    | 26,6                | 50,2             | 3    |
|             | Setembre | 35,2                            | 27,1    | 14,8     | 18,8    | 23,0                | 246,7            | 15   |
|             | Octubre  | 31,0                            | 25,7    | 12,2     | 16,3    | 21,0                | 27,2             | 7    |
|             | Novembre | 30,0                            | 22,8    | 7,9      | 12,8    | 17,8                | 0,5              | 2    |
|             | Desembre | 24,1                            | 17,1    | -0,3     | 8,6     | 12,9                | 56,4             | 13   |
| <b>2010</b> | Gener    | 19,4                            | 14,7    | 1,0      | 7,3     | 11,0                | 58,9             | 15   |
|             | Febrer   | 22,8                            | 15,9    | 2,8      | 7,9     | 11,9                | 40,0             | 10   |
|             | Març     | 25,5                            | 17,4    | 2,6      | 8,7     | 13,1                | 47,7             | 10   |

|             |          | Vent                  |         | Insolació |    | % Humitat relativa | Pressió hPa | Dies segons nuvolositat |        |         |
|-------------|----------|-----------------------|---------|-----------|----|--------------------|-------------|-------------------------|--------|---------|
|             |          | Velocitat km/h màxima | mitjana | Hores     | %  |                    |             | Clars                   | Núvols | Coberts |
| <b>2009</b> | Abril    | 49                    | 7       | 223,9     | 56 | 62                 | 1.012,0     | 5                       | 20     | 5       |
|             | Maig     | 45                    | 5       | 264,6     | 60 | 68 *               | 1.015,5     | 12                      | 17     | 2       |
|             | Juny     | 54                    | 6       | 281,4     | 63 | 67 *               | 1.013,3     | 4                       | 25     | 1       |
|             | Juliol   | 54                    | 7       | 300,8     | 66 | 71 *               | 1.014,4     | 10                      | 19     | 2       |
|             | Agost    | 54                    | 6       | 289,2     | 68 | 69 *               | 1.014,4     | 13                      | 18     | 0       |
|             | Setembre | 46 *                  | 6       | 193,9     | 52 | 70 *               | 1.015,4     | 6                       | 20     | 4       |
|             | Octubre  | 73                    | 5       | 227,7     | 66 | 72 *               | 1.014,7     | 7                       | 23     | 1       |
|             | Novembre | 65                    | 7       | 188,7     | 62 | 63 *               | 1.015,1     | 9                       | 19     | 2       |
|             | Desembre | 64 *                  | 8       | 134,6     | 46 | 66 *               | 1.009,1     | 4                       | 21     | 6       |
| <b>2010</b> | Gener    | 95                    | 7       | 118,2     | 39 | 69 *               | 1.012,3     | 7                       | 18     | 6       |
|             | Febrer   | 70                    | 8       | 141,0     | 47 | 66 *               | 1.006,6     | 6                       | 16     | 6       |
|             | Març     | 63                    | 7       | 174,8     | 47 | 69 *               | 1.016,0     | 5                       | 18     | 8       |

Nota: (\*) corresponen a variables per a les quals pot ser no estiguen totes les mesures diàries.

Font: Estació Vivers. Centre Meteorològic Territorial de València. Institut Nacional de Meteorologia.

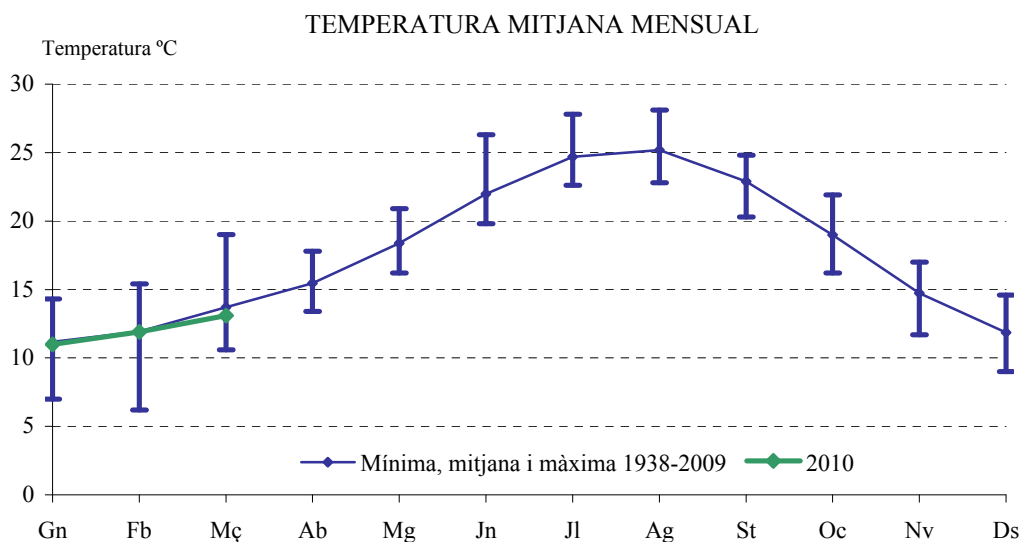

**1.2. Observacions del vent. Mes a mes***1.2. Observaciones del viento. Mes a mes*

|             |          |      | N  | NNE | NE | ENE | E | ESE | SE | SSE | S | SSO | SO | OSO | O  | ONO | NO | NNO | CALMA |
|-------------|----------|------|----|-----|----|-----|---|-----|----|-----|---|-----|----|-----|----|-----|----|-----|-------|
| <b>2009</b> | Abril    | %    | 4  | 8   | 1  | 2   | 2 | 13  | 13 | 2   | 3 | 4   | 6  | 13  | 14 | 1   | 2  | 1   | 11    |
|             |          | km/h | 6  | 6   | 4  | 3   | 4 | 10  | 7  | 10  | 8 | 8   | 9  | 7   | 9  | 8   | 5  | 5   |       |
|             | Maig     | %    | 11 | 13  | 4  | 2   | 6 | 20  | 13 | 2   | 3 | 0   | 2  | 3   | 6  | 1   | 1  | 1   | 12    |
|             |          | km/h | 4  | 5   | 3  | 4   | 3 | 8   | 10 | 5   | 7 | 0   | 4  | 4   | 4  | 16  | 6  | 7   |       |
|             | Juny     | %    | 6  | 13  | 1  | 3   | 6 | 22  | 11 | 3   | 1 | 0   | 3  | 4   | 13 | 0   | 0  | 0   | 14    |
|             |          | km/h | 6  | 6   | 7  | 2   | 5 | 7   | 7  | 12  | 6 | 0   | 9  | 13  | 10 | 0   | 0  | 0   |       |
|             | Juliol   | %    | 15 | 14  | 9  | 2   | 3 | 28  | 14 | 1   | 1 | 0   | 1  | 2   | 6  | 1   | 0  | 0   | 3     |
|             |          | km/h | 4  | 6   | 5  | 4   | 6 | 8   | 9  | 3   | 8 | 0   | 3  | 8   | 6  | 5   | 0  | 0   |       |
|             | Agost    | %    | 10 | 4   | 3  | 3   | 5 | 40  | 4  | 6   | 0 | 0   | 0  | 10  | 9  | 0   | 1  | 0   | 5     |
|             |          | km/h | 5  | 4   | 4  | 2   | 5 | 8   | 8  | 7   | 0 | 0   | 0  | 4   | 4  | 0   | 4  | 0   |       |
|             | Setembre | %    | 12 | 17  | 6  | 1   | 3 | 17  | 8  | 2   | 1 | 0   | 0  | 6   | 11 | 2   | 0  | 2   | 12    |
|             |          | km/h | 6  | 7   | 5  | 2   | 4 | 8   | 8  | 6   | 3 | 0   | 0  | 7   | 6  | 4   | 0  | 5   |       |
|             | Octubre  | %    | 5  | 8   | 0  | 0   | 2 | 13  | 9  | 9   | 6 | 5   | 0  | 12  | 17 | 1   | 1  | 0   | 12    |
|             |          | km/h | 3  | 6   | 0  | 0   | 4 | 5   | 8  | 6   | 5 | 4   | 0  | 5   | 8  | 2   | 4  | 0   |       |
|             | Novembre | %    | 10 | 0   | 1  | 1   | 1 | 1   | 3  | 4   | 4 | 1   | 4  | 18  | 30 | 4   | 2  | 3   | 13    |
|             |          | km/h | 6  | 0   | 4  | 3   | 3 | 6   | 7  | 6   | 4 | 4   | 8  | 8   | 10 | 4   | 11 | 9   |       |
|             | Desembre | %    | 6  | 3   | 0  | 0   | 1 | 0   | 0  | 1   | 2 | 4   | 12 | 22  | 30 | 2   | 3  | 3   | 11    |
|             |          | km/h | 5  | 9   | 0  | 0   | 3 | 0   | 0  | 4   | 3 | 12  | 9  | 10  | 9  | 4   | 7  | 6   |       |
| <b>2010</b> | Gener    | %    | 10 | 11  | 2  | 1   | 0 | 1   | 3  | 2   | 2 | 1   | 4  | 15  | 19 | 6   | 5  | 5   | 13    |
|             |          | km/h | 5  | 9   | 6  | 4   | 0 | 3   | 5  | 6   | 3 | 3   | 6  | 9   | 12 | 11  | 10 | 5   |       |
|             | Febrer   | %    | 10 | 7   | 2  | 0   | 0 | 2   | 8  | 2   | 2 | 4   | 7  | 18  | 17 | 2   | 5  | 4   | 10    |
|             |          | km/h | 7  | 7   | 4  | 0   | 0 | 4   | 7  | 3   | 4 | 6   | 11 | 12  | 12 | 4   | 4  | 9   |       |
|             | Març     | %    | 4  | 9   | 1  | 1   | 0 | 10  | 10 | 6   | 4 | 0   | 3  | 9   | 22 | 5   | 5  | 2   | 9     |
|             |          | km/h | 4  | 6   | 2  | 2   | 0 | 8   | 5  | 7   | 7 | 0   | 8  | 9   | 11 | 5   | 6  | 8   |       |

*Nota: Es considera Calma quan la velocitat del vent és inferior a 1,8 km/h.*

*Font: Estació Vivers. Centre Meteorològic Territorial de València. Institut Nacional de Meteorologia.*

**DISTRIBUCIÓ PERCENTUAL DE LA DIRECCIÓ DEL VENT**  
Primer Trimestre 2010

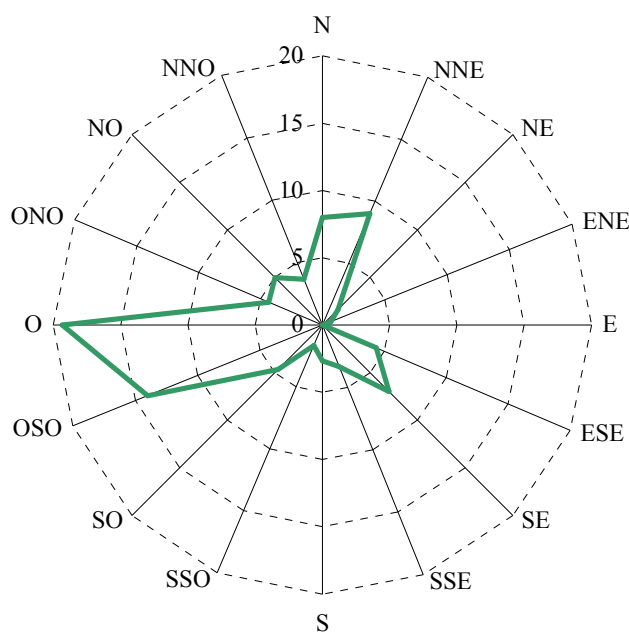

**V.2. Contaminació atmosfèrica. Primer Trimestre 2010***V.2. Contaminación atmosférica. Primer Trimestre 2010***2.1. Contaminació atmosfèrica. Mitjana mensual***2.1. Contaminación atmosférica. Media mensual*

| 1r trimestre 2010                          | A1:<br>U. Politècnica | A2:<br>Linares | A4:<br>Av. França | A5:<br>P. Silla | A6:<br>Vivers | A7:<br>Molí del Sol |
|--|-----------------------|----------------|-------------------|-----------------|---------------|---------------------|
| <b>Diòxid de sofre (SO<sub>2</sub>)</b>    |                       |                |                   |                 |               |                     |
| Gener                                      | 2                     | 6              | 5                 | 4               | 2             | 3                   |
| Febrer                                     | 2                     | 7              | 4                 | 4               | 2             | 3                   |
| Març                                       | 2                     | 6              | 3                 | 3               | 2             | 2                   |
| <b>PM10</b>                                |                       |                |                   |                 |               |                     |
| Gener                                      | 15                    | -              | 12                | 18              | -             | 18                  |
| Febrer                                     | 16                    | -              | 12                | 31              | -             | 19                  |
| Març                                       | 28                    | -              | 18                | 33              | -             | 27                  |
| <b>PM2.5</b>                               |                       |                |                   |                 |               |                     |
| Gener                                      | 10                    | -              | 8                 | 15              | -             | 10                  |
| Febrer                                     | 10                    | -              | 8                 | 23              | -             | 10                  |
| Març                                       | 19                    | -              | 12                | 24              | -             | 14                  |
| <b>Diòxid de nitrògen (NO<sub>2</sub>)</b> |                       |                |                   |                 |               |                     |
| Gener                                      | 33                    | 65             | 36                | 44              | 53            | 44                  |
| Febrer                                     | 35                    | 92             | 46                | 54              | 44            | 45                  |
| Març                                       | 36                    | 73             | 54                | 69              | 33            | 36                  |
| <b>Ozó</b>                                 |                       |                |                   |                 |               |                     |
| Gener                                      | 42                    | 23             | 33                | 29              | 32            | 35                  |
| Febrer                                     | 48                    | 25             | 38                | 35              | 38            | 39                  |
| Març                                       | 57                    | 33             | 46                | 50              | 44            | 50                  |
| <b>Monòxid de carboni (CO)</b>             |                       |                |                   |                 |               |                     |
| Gener                                      | -                     | 0,5            | 0,3               | 0,3             | 0,3           | 0,4                 |
| Febrer                                     | -                     | 0,4            | 0,3               | 0,5             | 0,4           | 0,4                 |
| Març                                       | -                     | 0,4            | 0,3               | 0,3             | 0,3           | 0,3                 |

Nota: Dades en micrograms/m<sup>3</sup>, excepte dades de monòxid de carboni (CO), expressats en mil·ligrams/m<sup>3</sup>.

Font: Servei de Contaminació Acústica. Ajuntament de València.

CONTAMINACIÓ ATMOSFÈRICA MITJANA MENSUAL  
PER MONÒXID DE CARBONI

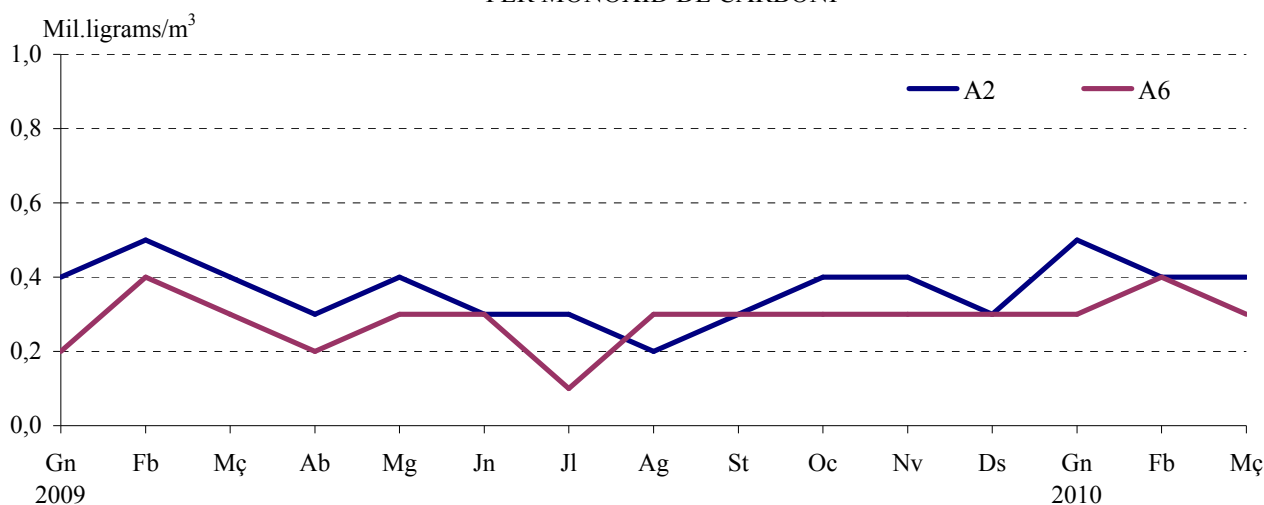



**V.3. Contaminació acústica. Primer Trimestre 2010***V.3. Contaminación acústica. Primer Trimestre 2010***3.1. Nivell sonor (soroll) en dBA. Mitjana per hora del dia***3.1. Nivel sonoro (ruido) en dBA. Media por hora del día*

|    | Molí del Sol | Pista de Silla | Vivers | Ajuntament | Av. Aragón |
|----|--------------|----------------|--------|------------|------------|
| 0  | 60,8         | 61,1           | 57,8   | 62,5       | 65,4       |
| 1  | 61,2         | 60,2           | 57,9   | 61,8       | 63,6       |
| 2  | 61,1         | 58,8           | 57,7   | 58,8       | 61,4       |
| 3  | 60,9         | 58,3           | 57,7   | 56,5       | 60,6       |
| 4  | 61,2         | 57,7           | 57,5   | 54,2       | 59,1       |
| 5  | 61,4         | 58,7           | 57,4   | 55,9       | 61,9       |
| 6  | 61,9         | 60,7           | 57,8   | 58,9       | 65,0       |
| 7  | 63,1         | 63,7           | 60,3   | 63,4       | 68,5       |
| 8  | 63,4         | 64,9           | 61,2   | 68,9       | 69,0       |
| 9  | 63,0         | 64,6           | 60,9   | 69,0       | 68,9       |
| 10 | 63,3         | 63,6           | 60,6   | 69,1       | 68,8       |
| 11 | 63,5         | 63,3           | 60,7   | 69,3       | 69,2       |
| 12 | 63,8         | 63,3           | 60,9   | 69,8       | 69,4       |
| 13 | 64,3         | 63,0           | 61,0   | 70,7       | 69,9       |
| 14 | 64,4         | 62,6           | 61,1   | 70,9       | 70,1       |
| 15 | 64,3         | 61,9           | 61,1   | 69,4       | 69,3       |
| 16 | 64,6         | 62,3           | 61,8   | 69,5       | 69,3       |
| 17 | 63,6         | 62,6           | 61,6   | 69,7       | 69,9       |
| 18 | 63,0         | 63,4           | 60,9   | 70,1       | 70,1       |
| 19 | 62,4         | 64,2           | 59,5   | 70,2       | 70,1       |
| 20 | 62,5         | 64,6           | 59,2   | 69,9       | 70,1       |
| 21 | 62,3         | 64,3           | 59,3   | 69,4       | 69,7       |
| 22 | 61,7         | 63,0           | 58,6   | 66,4       | 67,9       |
| 23 | 61,0         | 61,8           | 57,9   | 62,5       | 65,7       |

Font: Servici de Contaminació Acústica. Ajuntament de València.

**CONTAMINACIÓ ACÚSTICA. PRIMER TRIMESTRE**  
**NIVELL SONOR PER HORA DEL DIA**

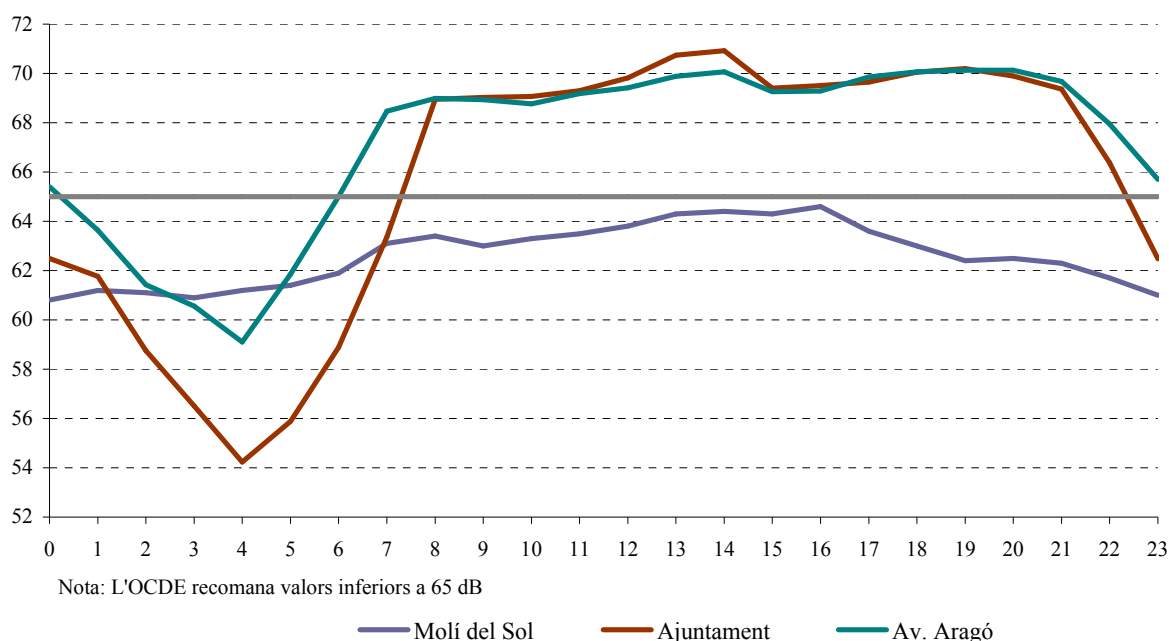

## CONCEPTES

### I. ACTIVITAT ECONÒMICA

#### MERCAT DE TREBALL

**Desocupació registrada.** La constitueixen les demandes d'ocupació registrades pel Servei Valencià d'Ocupació i Formació (Servef) pendents el darrer dia del mes, excloent-hi les corresponents a les següents situacions:

- Demandants que, estant ocupats, sol·liciten una ocupació per a compatibilitzar-la amb l'actual o canviar-la per la que ocupen.
- Demandants perceptors de prestacions per desocupació que participen en treballs de Col·laboració Social.
- Demandants pensionistes per jubilació, pensionistes per gran invalidesa o invalidesa absoluta, o majors de 64 anys.
- Demandants que sol·liciten una ocupació per un període inferior a 3 mesos o jornada setmanal inferior a 20 hores.
- Demandants que estan cursant estudis d'ensenyança oficial reglada sempre que siguin menors de 25 anys, o que superant esta edat siguin demandants de primera ocupació.
- Demandants assistents a cursos de Formació Professional Ocupacional de més de 20 hores lectives setmanals, tinguen una beca de mantenció i siguin demandants de primera ocupació.
- Demandants amb demanda suspesa mentres romanguen en esta situació ja que la suspensió de la demanda, que generalment es tramita a petició del demandant i per causa que ho justifique, interromp la recerca d'ocupació.
- Demandants beneficiaris de prestacions per desocupació en situació de compatibilitat d'ocupació per realitzar un treball a temps parcial.

- Demandants que estan percebent el subsidi agrari o que, havent-ho esgotat, no haja passat més d'un any des del dia del naixement del dret.

- Demandants que rebutgen accions d'inserció laboral adequades a les seues característiques, segons estableix el R.D.Legislatiu 5/2000.

- Demandants sense disponibilitat immediata per al treball o en situació incompatible amb el mateix, com demandants inscrits en les Oficines d'Ocupació com a requisit previ per a participar en un procés de selecció per a un lloc de treball determinat, sol·licitants d'una ocupació exclusivament per a l'estranger, demandants d'una ocupació només a domicili, demandants en suspensió o reducció de jornada o modificació de les condicions de treball per un expedient de regulació d'ocupació, demandants que són donats d'alta com a cotitzants de la Seguretat Social, etc.

Les dades mensuals oferides han sigut arreplegades utilitzant el Sistema d'Informació dels Serveis Públics d'Ocupació (SISPE).

**Contractes registrats.** Són els contractes comunicats cada mes a les Oficines d'Ocupació amb centre de treball a la ciutat de València.

**Taxa de desocupació registrada.** Es calcula prenent com a denominador la població activa de l'EPA, amb la data de l'últim trimestre del que disposem al moment d'arribar les dades del Servef.

#### Àmbits territorials:

- Desocupació a la ciutat són totes les persones demandants inscrites que tenen com a domicili el municipi de València.

- Desocupació a les oficines del Servef són totes les persones demandants inscrites a les oficines situades a la ciutat, que tenen el següent àmbit territorial:

Av. del Port: Districtes postals 46011, 46023 i 46024.

Joan Llorens: Districtes postals 46008, 46015 i 46018.

Felip Rinaldi: Districtes postals 46016, 46019, i 46025, i els municipis d'Alfara del Patriarca, Moncada, Tavernes Blanques i Vinalesa.

Av. del Cid: Districte postal 46014 i el municipi de Mislata.

Vila Barberà: Districtes postals 46001, 46002, 46004, 46007 i 46017.

Lluís Oliag: Districtes postals 46005, 46006, 46012, 46013 i 46026.

Alfàmbra: Districtes postals 46003, 46009 i 46020 i el municipi d'Alboraya.

Arts Gràfiques: Districtes postals 46010 (abans Alfàmbra), 46021

## CONCEPTOS

### I. ACTIVIDAD ECONÓMICA

#### MERCADO DE TRABAJO

**Paro registrado.** Lo constituyen las demandas de empleo registradas por el Servicio Valenciano de Formación y Empleo (Servef) pendientes el último día del mes, excluyendo las siguientes situaciones:

- Demandantes que, estando ocupados, solicitan un empleo para compatibilizarlo con el actual o cambiarlo por el que ocupan.
- Demandantes perceptores de prestaciones por desempleo que participan en trabajos de Colaboración Social.
- Demandantes pensionistas por jubilación, pensionistas por gran invalidez o invalidez absoluta, o mayores de 64 años.
- Demandantes que solicitan un empleo por un período inferior a 3 meses o jornada semanal inferior a 20 horas.
- Demandantes que están cursando estudios de enseñanza oficial reglada siempre que sean menores de 25 años, o que superando esta edad sean demandantes de primer empleo.
- Demandantes asistentes a cursos de Formación Profesional Ocupacional de más de 20 horas lectivas semanales, tengan una beca de mantención y sean demandantes de primer empleo.
- Demandantes con demanda suspendida mientras permanezcan en esta situación ya que la suspensión de la demanda, que generalmente se tramita a petición del demandante y por causa que lo justifique, interrumpe la búsqueda de empleo.
- Demandantes beneficiarios de prestaciones por desempleo en situación de compatibilidad de empleo por realizar un trabajo a tiempo parcial.

- Demandantes que están percibiendo el subsidio agrario o que, habiéndolo agotado, no haya pasado más de un año desde el día del nacimiento del derecho.

- Demandantes que rechacen acciones de inserción laboral adecuadas a sus características, según establece el R.D. Legislativo 5/2000.

- Demandantes sin disponibilidad inmediata para el trabajo o en situación incompatible con el mismo, como demandantes inscritos en las Oficinas de Empleo como requisito previo para participar en un proceso de selección para un puesto de trabajo determinado, solicitantes de un empleo exclusivamente para el extranjero, demandantes de un empleo solo a domicilio, demandantes en suspensión o reducción de jornada o modificación de las condiciones de trabajo por un expediente de regulación de empleo, demandantes que son dados de alta como cotizantes de la Seg. Social, etc.

Los datos mensuales ofrecidos han sido recogidos utilizando el Sistema de Información de los Servicios Públicos de Empleo (SISPE).

**Contratos registrados.** Son los contratos comunicados cada mes a las Oficinas de Ocupación con centro de trabajo en la ciudad de Valencia.

**Tasa de paro registrado.** Se calcula tomando como denominador la población activa de la EPA, con el dato del último trimestre del que disponemos en el momento en que llegan los datos del Servef.

#### Ámbitos territoriales:

- Paro en la ciudad son todas las personas demandantes inscritas que tienen como domicilio el municipio de Valencia.

- Paro en las oficinas del Servef son todas las personas demandantes inscritas en las oficinas situadas en la ciudad, que tienen el siguiente ámbito territorial:

Av. Port: Distritos postales 46011, 46023 y 46024.

Juan Llorens: Distritos postales 46008, 46015 y 46018.

Felipe Rinaldi: Distritos postales 46016, 46019, y 46025, y los municipios de Alfara del Patriarca, Moncada, Tavernes Blanques y Vinalesa.

Av. Cid: Distritos postales 46014 y el municipio de Mislata.

Vila Barberà: Distritos postales 46001, 46002, 46004, 46007 y 46017.

Luis Oliag: Distritos postales 46005, 46006, 46012, 46013 y 46026.

Alfàmbra: Distritos postales 46003, 46009 y 46020 y el municipio de Alboraya.

Arts Gràfiques: Distritos postales 46010 (antes Alfàmbra), 46021

(abans Av. del Port) i 46022 (abans Av. del Port).

**Nota:** A partir del mes de març de 2009 les dades de demandants d'ocupació desocupats es presenten sobre la base de la Classificació Nacional d'Activitats Econòmiques 2009 (CNAE 2009), el que suposa una modificació en la distribució per sectors econòmics i per seccions respecte a la publicada en els mesos anteriors (que responia a la CNAE 1993).

Aquesta nova classificació afecta a la continuïtat i a la comparabilitat de les dades per activitats econòmiques, però no a la resta de la informació.

## ENQUESTA DE POBLACIÓ ACTIVA

**L'EPA** (Enquesta de Població Activa) és una enquesta contínua, realitzada per l'INE, que té per finalitat conèixer l'activitat econòmica respecte al component humà. Està orientada per oferir dades de les principals categories poblacionals en relació al mercat de treball. La informació que incloem dins d'aquest apartat es referix a la ciutat de València i s'obté d'una explotació específica de les seccions que formen la mostra a la ciutat, de manera que constitueix un estrat únic; per tant el nivell d'error és major que per a la resta d'àmbits territorials més amples. Les dades corresponen a la nova metodologia del 2005.

**Població activa.** La població econòmicament activa són totes les persones de 16 i més anys que durant la setmana de referència (l'anterior a l'entrevista) tenen les condicions per ser incloses com a ocupats o desocupats.

**Ocupats.** Les persones de 16 i més anys que durant la setmana de referència han tingut un treball per compte alié (assalariats) o exercixen una activitat pel seu compte.

**Desocupats.** Les persones de 16 i més anys que durant les 4 setmanes anteriors a la entrevista han estat sense treball, buscant activament treball (segons Reglament 1897/2000) i disponibles per a treballar.

**Inactius.** La població inactiva està formada per totes les persones majors de 16 anys no classificades com a ocupades o desocupades durant la setmana de referència. Es classifiquen en estudiants, feines de la llar, jubilats, pensionistes, activitats benèfiques, incapacitats i resta de situacions.

**Taxa d'activitat.** És el quocient entre el nombre total d'actius i la població major de 16 anys.

**Taxa de desocupació.** És el quocient entre el nombre de desocupats i el d'actius.

**Taxa de treball.** És el quocient entre el nombre d'ocupats i la població major de 16 anys.

## AFILIACIÓ A LA SEGURETAT SOCIAL

En este apartat s'arreglen les dades d'afiliats l'últim dia del mes a la ciutat de València, extreta de la pàgina Web de l'Institut Nacional de la Seguretat Social.

## INVERSIÓ INDUSTRIAL

**Inversió industrial.** Volum d'inversió que consta en les actes d'inscripció del Registre Industrial. Inclou només la inversió realitzada als sectors industrials que corresponen als següents codis CNAE 09: Indústries extractives (05, 06, 07, 08, 09), Indústria d'alimentació (10), Indústria de begudes i tabac (11, 12), Indústria tèxtil (13), Confecció tèxtil (14), Indústria del cuir i del calçat (15), Fusta (16), Paper (17), Arts gràfiques (18), Coqueries i refina de petroli (19), Indústria química i farmacèutica (20, 21), Cautxú i plàstic (22), Extracció minerals no metàl·lics (23), Metal·lúrgia (24), Fabricació productes metàl·lics (25), Fabricació productes informàtics, electrònics, òptics i equips elèctrics (26, 27), Fabricació de maquinària i equip n.c.o.p. (28), Fabricació material transport (29, 30), Fabricació de mobles (31), Altres indústries manufactureres (32, 33), Subministrament d'energia elèctrica, gas, vapor i aire condicionat (35), Subministrament d'aigua, activitats de sanejament, gestió de residus i descontaminació (36, 37, 38, 39).

**Noves indústries.** Inversió feta per les empreses en la creació de nous establiments industrials.

(antes Av. Port) y 46022 (antes Av. Port).

**Nota:** A partir del mes de marzo de 2009 los datos de demandantes de empleo parados se presentan en base a la Clasificación Nacional de Actividades Económicas 2009 (CNAE 2009), lo que supone una modificación en la distribución por sectores económicos y por secciones respecto a la publicada en los meses anteriores (que respondía a la CNAE 1993).

Esta nueva clasificación afecta a la continuidad y a la comparabilidad de los datos por actividades económicas, pero no al resto de la información.

## ENCUESTA DE POBLACIÓN ACTIVA

**La EPA** (Encuesta de Población Activa) es una encuesta continua, realizada por el INE, con la finalidad de conocer la actividad económica en lo relativo al componente humano. Está orientada para ofrecer datos de las principales categorías poblacionales en relación al mercado de trabajo. La información que incluimos en este apartado se refiere a la ciudad de Valencia y se obtiene de una explotación específica de las secciones que forman la muestra en la ciudad, constituyendo un estrato único; por tanto el nivel de error es mayor que para otros ámbitos territoriales más amplios. Los datos corresponden a la nueva metodología del 2005.

**Población activa.** La población económicamente activa son todas las personas de 16 y más años que durante la semana de referencia (la anterior a la entrevista) tienen las condiciones para ser incluidas como ocupados o parados.

**Ocupados.** Las personas de 16 y más años que durante la semana de referencia han tenido un trabajo por cuenta ajena (asalariados) o ejerciendo una actividad por cuenta propia.

**Parados.** Las personas de 16 y más años que durante las 4 semanas anteriores a la entrevista han estado sin trabajo, buscando activamente trabajo (según R. 1897/2000) y disponibles para trabajar.

**Inactivos.** La población inactiva esta formada por todas las personas mayores de 16 años no clasificadas como ocupados o parados durante la semana de referencia. Se clasifican como estudiantes, tareas del hogar, jubilados, pensionistas, actividades benéficas, incapacitados y otras situaciones.

**Tasa de actividad.** Es el cociente entre el número total de activos y la población mayor de 16 años.

**Tasa de paro.** Es el cociente entre el número de parados y el de activos.

**Tasa de empleo.** Es el cociente entre el número de ocupados y la población mayor de 16 años.

## AFILIACIÓN A LA SEGURIDAD SOCIAL

En este apartado se recogen los datos de afiliados el último día del mes en la ciudad de Valencia, extraída de la página Web del Instituto Nacional de la Seguridad Social.

## INVERSIÓN INDUSTRIAL

**Inversión industrial.** Volumen de inversión que consta en las actas de inscripción del Registro Industrial. Incluye sólo la inversión realizada en los sectores industriales que corresponden a los siguientes códigos CNAE 09: Industrias extractivas (05, 06, 07, 08, 09), Industria de alimentación (10), Industria de bebidas y tabaco (11, 12), Industria textil (13), Confección textil (14), Industria del cuero y del calzado (15), Madera (16), Papel (17), Artes gráficas (18), Coquerías y refino de petróleo (19), Industria química y farmacéutica (20, 21), Caucho y plástico (22), Extracción minerales no metálicos (23), Metalurgia (24), Fabricación productos metálicos (25), Fabricación productos informáticos, electrónicos, ópticos y equipos eléctricos (26, 27), Fabricación de maquinaria y equipo n.c.o.p. (28), Fabricación de material transporte (29, 30), Fabricación de muebles (31), Otras industrias manufactureras (32, 33), Suministro de energía eléctrica, gas, vapor y aire acondicionado (35), Suministro de agua, actividades de saneamiento, gestión de residuos y descontaminación (36, 37, 38, 39).

**Nuevas industrias.** Inversión realizada por las empresas en la creación de nuevos establecimientos industriales.

**Ampliacions.** Terme que assenyala la inversió feta per les empreses en ampliació o modificació d'establiments ja existents.

**Maquinària.** Inclou tot l'equip industrial (maquinària, instal·lacions, motors, mitjans de treball) que l'empresa ha adquirit per a la posada en marxa de la nova indústria o l'ampliació.

**Terrenys i edificis-construccions.** Es considerarà el valor total de l'establiment quant a l'import que ha suposat la seua inversió en "terrenys i solars", "edificis industrials" i "resta de construccions i obres" (inclou les inversions en edificis administratius, habitatges per a empleats, obres d'infraestructura, etc.).

**Altres inversions d'equip.** Inclou certs béns d'equip industrial de difícil introducció dins l'apartat de maquinària, així com els béns d'equip sense caràcter d'equip industrial com són ara béns d'equip per a oficines (mobiliari, màquines d'oficina, procés de dades), mitjans de transport externs que no constitueixen equip industrial (turismes, camions).

**Establiments.** Correspon al nombre d'actes d'inscripció registrades durant un període de temps. S'identifica cada inscripció quan aquesta té l'existència d'un establiment que ha fet una inversió determinada.

**Potència instal·lada.** Potència dels motors o resta de receptors elèctrics que per motiu de la creació d'un nou establiment industrial o l'ampliació d'un que ja existia, s'hi instal·la.

**Llocs de treball.** Previsió (que pot arribar a fer-se realitat o no) que l'empresa fa sobre el personal que necessitarà per motiu de la creació d'una nova indústria o l'ampliació de la ja existent.

**Ampliaciones.** Término que indica la inversión realizada por las empresas en ampliación o modificación de establecimientos ya existentes.

**Maquinaria.** Incluye todo el equipo industrial (maquinaria, instalaciones, motores, medios de trabajo) que la empresa ha adquirido para la puesta en marcha de la nueva industria o la ampliación.

**Terrenos y edificios-construcciones.** Se considera el valor total del establecimiento en cuanto al monto que ha supuesto su inversión en "Terrenos y Solares", "Edificios Industriales" y "Otras Construcciones y Obras" (recoge las inversiones en edificios administrativos, viviendas para empleados, obras de infraestructura, etc.).

**Otras inversiones de equipo.** Incluye ciertos bienes de equipo industrial difíciles de encajar en el apartado maquinaria, así como los bienes de equipo que no tengan propiamente carácter de equipo industrial, tales como bienes de equipo para oficinas (mobiliario, máquinas oficina, proceso de datos), medios de transporte externos que no constituyen equipo industrial (turismos, camiones).

**Establecimientos.** Corresponde al número de actas de inscripción registradas durante un período de tiempo. Se identifica cada inscripción con la existencia de un establecimiento que invierte.

**Potencia instalada.** Potencia de los motores u otros receptores eléctricos que con motivo de la creación de un nuevo establecimiento industrial o a la ampliación de uno ya existente, se instala.

**Puestos de trabajo.** Previsión (que puede o no llegar a hacerse realidad) que la empresa realiza sobre el personal que necesitará con motivo de la creación de una nueva industria o a la ampliación de la ya existente.

## II. CONSUM I PREUS

### ÍNDICE DE PREUS DE CONSUM

**IPC.** Elaborat per l'INE, mesura l'evolució del conjunt de preus dels béns i servicis que consumix tota la població resident en habitatges familiars a Espanya. El conjunt d'articles (béns i servicis) l'evolució dels preus del qual es tracta de seguir s'anomena "cistella de la compra", i s'obté a partir de l'Enquesta Contínua de Pressuposts Familiars que es va implantar en el segon trimestre de l'any 1997. L'estructura de consum resultant d'esta enquesta, permet classificar els articles en parcel·les de consum, de les quals se selecciona un o més articles per a representar-la. En estos moments la "cistella de la compra" està constituïda per 491 articles.

Les ponderacions de l'IPC representen les proporcions respecte a la despesa total efectuada per les famílies espanyoles en cadascun dels articles de la "cistella de la compra".

### TRANSPORTS

#### Matriculació.

L'estadística de matriculació de turismes ha sigut obtinguda a partir dels fitxers desagregats provisionals de matriculacions mensuals de la DGT, seleccionant aquells registres corresponents a turismes de la ciutat de València y Comunitat Valenciana.

#### Impost de Vehícles de Tracció Mecànica.

Es recullen també les altes en la matriculació fiscal de l'Impost sobre Vehícles de Tracció Mecànica del trimestre corresponent, classificades per tipus de vehicle sent aquest el que costa en la targeta de la Inspecció Tècnica del Vehicle.

#### Metrovalència.

A les dades de Metrovalència, les línies corresponen a: línia 1 (Villanueva de Castellón / Torrent Av. a Lliria / Bétera), línia 3 (Mislata-Almassil a Rafelbunyol), línia 4 (Mas del Rosari / Llarga - Terramelar a La Marina) i línia 5 (Aiora a Av. Cid / Torrent Av.).

## II. CONSUMO Y PRECIOS

### INDICE DE PRECIOS DE CONSUMO

**IPC.** Elaborado por el INE, mide la evolución del conjunto de precios de los bienes y servicios que consume toda la población residente en viviendas familiares en España. El conjunto de artículos (bienes y servicios) cuya evolución de precios se trata de seguir recibe el nombre de "cesta de la compra", y se obtiene a partir de la Encuesta Continua de Presupuestos familiares que se implantó en el segundo trimestre del año 1997. La estructura de consumo resultante de esta encuesta permite clasificar los artículos en parcelas de consumo, de las cuales se selecciona uno o más artículos para representarla. En estos momentos la "cesta de la compra" está constituida por 491 artículos.

Las ponderaciones del IPC representan las proporciones respecto al gasto total efectuado por los hogares españoles en cada uno de los artículos de la "cesta de la compra".

### TRANSPORTES

#### Matriculación.

La estadística de matriculación de turismos ha sido obtenida a partir de los ficheros desagregados provisionales de matriculación mensual de la Dirección General de Tráfico (DGT), seleccionando aquellos registros correspondientes a turismos de la ciudad de Valencia y Comunidad Valenciana.

#### Impuesto de Vehículos de Tracción Mecánica.

Se recogen también las altas en la matrícula fiscal del Impuesto sobre Vehículos de Tracción Mecánica del trimestre correspondiente, clasificadas por tipo de vehículo siendo este el que consta en la tarjeta de la Inspección Técnica del Vehículo.

#### Metrovalencia.

En los datos de Metrovalencia, las líneas corresponden a: línea 1 (Villanueva de Castellón / Torrent Av. a Lliria / Bétera), línea 3 (Mislata-Almassil a Rafelbunyol), línea 4 (Mas del Rosari / Llarga - Terramelar a La Marina) y línea 5 (Aiora a Av. Cid / Torrent Av.).

**Port Autònom de València.**

Navegació de cabotatge. Este concepte fa referència al tipus de navegació de vaixells, amb origen/destinació un port nacional.

TEU. Unitat per a mesurar la mercaderia containeritzada que correspon aproximadament a 39 metres cúbics.

Mercaderies a l'engròs. Són les que es transporten sense envasar i la seua mesura de control és el seu pes en tones.

Mercaderia general. Es presenta envasada en unitats de càrrega (sacs, bidons, caixes, etc) o unitats que poden ser comptades.

**Aeroport de València.**

Les dades d'activitat de l'aeroport de València s'arreglen de les estadístiques provisionals que AENA publica a la seua pàgina web, i mostren el total de passatgers, vols i mercaderies incloent les arribades, eixides i trànsits.

**COMERCIALIZACIÓ DE PRODUCTES ALIMENTARIS**

L'apartat inclou les dades corresponents als productes alimentaris comercialitzats a Mercavalència.

**DEMANDA TURÍSTICA**

Les dades provenen de l'Enquesta Turística de la Conselleria de Turisme i corresponen a la zona turística 3 de la Comunitat Valenciana, la qual inclou els municipis següents: València (excloent-hi El Saler i El Perellonet), hotels de l'aeroport de Manises i els hotels Vedat de Torrent i Monte Picayo de Puçol.

**III. DEMOGRAFIA I POBLACIÓ**

En este apartat s'arreglen els moviments registrats en el Padró Municipal d'Habitants durant el període estudiat. S'analitzen les altes, baixes i canvis de domicili registrats en el Padró. Les altes es classifiquen en naixements, immigracions i altres altes. Les baixes es classifiquen en defuncions, emigracions i altres baixes.

**NAIXEMENTS I DEFUNCIONS**

**Naixement.** Es considera naixement el de qualsevol ésser nascut viu, independentment del període que visca. Es tracta de naixements classificats segons el lloc de residència de la mare.

**Defunció.** Defunció de qualsevol ésser nascut viu.

**Nota:** A partir del primer trimestre del 2003 s'utilitza la delimitació territorial aprovada al Ple de l'Ajuntament de 31/01/2003, que modifica l'àmbit territorial dels districtes 10, 11, 15, 16, 17.

**MIGRACIONS REGISTRADES**

**Migracions.** Procedents d'altres i baixes per canvi de residència entre municipis registrades en el Padró Municipal d'Habitants.

**Immigració.** Migracions originades fora de la ciutat de València i que tenen a esta com a destinació. Corresponen a una alta per immigració al Padró Municipal.

**Emigració.** Migracions originades a la ciutat de València i que tenen com a destinació un municipi diferent. Corresponen a una baixa per emigració al Padró Municipal.

**CANVIS DE DOMICILI INTRAURBANS**

**Canvi de domicili intraurbà.** És un canvi de residència que té com a origen i destinació la ciutat de València. Es classifiquen per sexe, edat, nivell d'estudis i valor cadastral del barri d'eixida i del d'arribada.

**Valor cadastral.** El valor cadastral dels béns immobles és integrat pel valor del sòl i de les construccions. Este es fixa prenent com a referència el valor de mercat, sense que mai no puga excedir-lo.

El valor cadastral es fixa a partir de les dades existents als corresponents cadastres immobiliaris.

**Puerto Autónomo de Valencia.**

Navegación de cabotaje. Este concepto hace referencia al tipo de navegación de buques cuyo origen/destino es un puerto nacional.

TEU. Unidad para medir la mercancía containerizada que equivale aproximadamente a 39 metros cúbicos.

Mercancías al por mayor. Son las que se transportan sin envasar y su medida de control es su peso en toneladas.

Mercancía general. Se presenta envasada en unidades de carga (sacos, bidones, cajas, etc) o unidades que pueden ser contadas.

**Aeropuerto de Valencia.**

Los datos de actividad del aeropuerto de Valencia se extraen de las estadísticas provisionales que AENA publica en su página web, y muestran el total de pasajeros, vuelos y mercancías incluyendo las llegadas, salidas y tránsitos.

**COMERCIALIZACIÓN DE PRODUCTOS ALIMENTARIOS**

En este apartado recogemos los datos correspondientes a los productos alimentarios comercializados en Mercavalencia.

**DEMANDA TURÍSTICA**

Los datos provienen de la Encuesta turística de la Conselleria de Turismo y corresponden a la zona turística 3 de la Comunidad Valenciana, la cual incluye los municipios siguientes: València (excluyendo El Saler y El Perellonet), hoteles del aeropuerto de Manises y los hoteles Vedat de Torrent y Monte Picayo de Puçol.

**III. DEMOGRAFÍA Y POBLACIÓN**

En este apartado se recogen los movimientos registrados en el Padrón Municipal de Habitantes durante el periodo estudiado. Se analizan las altas, bajas y cambios de domicilio registrados en el Padrón. Las altas se clasifican en nacimientos, inmigraciones y otras altas. Las bajas se clasifican en defunciones, emigraciones y otras bajas.

**NACIMIENTOS Y DEFUNCIONES**

**Nacimiento.** Se considera nacimiento el de cualquier ser nacido con vida, independientemente del período que viva. Se trata de nacimientos clasificados según el lugar de residencia de la madre.

**Defunción.** Defunción es la de cualquier ser nacido con vida.

**Nota:** A partir del primer trimestre del 2003 se utiliza la delimitación territorial aprobada en el Pleno del Ayuntamiento de 31/01/2003, que modifica el ámbito territorial de los distritos 10, 11, 15, 16, 17.

**MIGRACIONES REGISTRADAS**

**Migraciones.** Procedentes de altas y bajas por cambio de residencia entre municipios registradas en el Padrón Municipal de Habitantes.

**Immigración.** Migraciones originadas fuera de la ciudad de Valencia y que tienen esta como destino. Corresponden a una alta por inmigración en el Padrón Municipal.

**Emigración.** Migraciones originadas en la ciudad de Valencia y que tienen como destino otro municipio. Corresponden a una baja por emigración en el Padrón Municipal.

**CAMBIOS DE DOMICILIO INTRAURBANOS**

**Cambio de domicilio intraurbano.** Es un cambio de residencia que tiene como origen y destino la ciudad de Valencia. Se clasifican por sexo, edad, nivel de estudios y valor catastral del barrio de salida y el de llegada.

**Valor catastral.** El valor catastral de los bienes inmuebles está integrado por el valor del suelo y de las construcciones. Este se fija tomando como referencia el valor de mercado, sin que, en ningún caso, pueda exceder de éste.

El valor catastral se fija a partir de los datos obrantes en los correspondientes catastros inmobiliarios.

LLISTAT DELS BARRIS SEGONS VALOR CADASTRAL MITJÀ DELS HABITATGES  
 LISTADO DE LOS BARRIOS SEGÚN VALOR CATASTRAL MEDIO DE SUS VIVIENDAS

| Menys de 15.000 €     | De 15.000 a 19.000 € | De 19.000 a 25.000 €  | De 25.000 a 35.000 €   | Més de 35.000 €      |
|-----------------------|----------------------|-----------------------|------------------------|----------------------|
| 17.5 Mauella          | 15.1 Orriols         | 1.3 el Carme          | 10.3 Malilla           | 3.4 Arrancapins      |
| 17.4 Cases de Bàrcena | 17.2 Poble Nou       | 5.1 Marxalenes        | 7.5 la Llum            | 15.3 Sant Llorenç    |
| 19.8 Faitanar         | 7.3 Tres Forques     | 19.3 Pinedo           | 19.6 el Perellonet     | 17.6 Massarajos      |
| 10.6 la Punta         | 16.2 Ciutat Fallera  | 9.3 la Creu Coberta   | 8.2 Sant Isidre        | 6.4 Ciutat           |
| 11.5 Natzaret         | 11.3 la Malva-rosa   | 12.3 la Creu del Grau | 8.3 Vara de Quart      | Universitària        |
| 7.4 la Fontanta       | 10.4 Fonteta de Sant | 5.2 Morvedre          | 8.1 Patraix            | 6.2 Mestalla         |
| 11.2 el Cabanyal - el | Lluís                | 12.1 Aiora            | 19.4 el Saler          | 4.4 Sant Pau         |
| Canyamelar            | 18.1 Benimàmet       | 10.5 na Rovella       | 3.1 el Botànic         | 1.2 la Xerea         |
| 19.1 el Forn d'Alcedo | 15.2 Torrefiel       | 11.1 el Grau          | 2.1 Russafa            | 2.3 Gran Via         |
| 4.3 el Calvari        | 19.5 el Palmar       | 9.2 l'Hort de Senabre | 8.4 Safranar           | 1.6 Sant Francesc    |
| 19.7 la Torre         | 17.7 Borbotó         | 17.1 Benifaraig       | 13.2 Ciutat Jardí      | 12.5 Penya-roja      |
|                       | 9.4 Sant Marcel·lí   | 10.2 en Corts         | 14.2 Camí de Vera      | 6.1 Exposició        |
|                       | 19.2 el Castellar-   | 16.1 Benicalap        | 1.5 el Mercat          | 6.3 Jaume Roig       |
|                       | l'Oliverar           | 9.5 Camí Real         | 3.2 la Roqueta         | 2.2 el Pla del Remei |
|                       | 5.4 Tormos           | 13.1 l'Illa Perduda   | 4.1 Campanar           |                      |
|                       | 17.3 Carpesa         | 5.3 Trinitat          | 3.3 la Petxina         |                      |
|                       | 7.2 Soternes         | 1.4 el Pilar          | 13.5 la Carrasca       |                      |
|                       |                      | 8.5 Favara            | 13.4 la Bega Baixa     |                      |
|                       |                      | 7.1 Nou Moles         | 1.1 la Seu             |                      |
|                       |                      | 13.3 l'Amistat        | 18.2 Beniferri         |                      |
|                       |                      | 11.4 Beteró           | 10.7 Ciutat de les     |                      |
|                       |                      | 4.2 les Tendetes      | Arts i de les Ciències |                      |
|                       |                      | 10.1 Mont-Olivet      |                        |                      |
|                       |                      | 12.2 Albors           |                        |                      |
|                       |                      | 9.1 la Raiosa         |                        |                      |
|                       |                      | 5.5 Sant Antoni       |                        |                      |
|                       |                      | 12.4 Camí Fondo       |                        |                      |
|                       |                      | 14.1 Benimaclet       |                        |                      |

Font: Cadastre de Béns Immobles a 01/01/2007

#### IV. EDIFICACIÓ I HABITATGE

##### LLICÈNCIES URBANÍSTIQUES MUNICIPALS

**Llicències municipals de construcció i ocupació.** El Decret de 17 de juny de 1955 pel qual s'aprova el Reglament de Servicis de les Corporacions Locals, en el títol primer sobre la Intervenció Administrativa en l'Activitat Privada, regula a l'article 21 l'obligatorietat de l'obtenció d'una llicència prèvia en els casos de construcció d'obra nova i primera utilització dels edificis.

Les dades publicades corresponen a les llicències de construcció i ocupació concedides per l'Ajuntament de València durant el període corresponent, oferint-se la informació per trimestre i districte.

Les llicències de construcció inclouen les llicències corresponents als habitatges que es té projectat construir en edificis de nova planta.

Les llicències de primera ocupació inclouen les llicències corresponents a tots els habitatges construïts a edificis de nova planta i rehabilitats.

##### HABITATGES VISATS

**Habitatge.** Es defineix com a habitatge un recinte amb diverses habitacions i annexos, que pot ocupar la totalitat d'un edifici (habitatge unifamiliar) o part d'este, estant en este cas el conjunt estructuralment separat i independent de la resta. L'habitatge és concebut per a ser habitat per persones, generalment famílies, i es troba dotat d'accés directe des de la via pública o de recintes comuns privats.

#### IV. EDIFICACIÓN Y VIVIENDA

##### LICENCIAS URBANÍSTICAS MUNICIPALES

**Licencias municipales de construcción y ocupación.** El Decreto de 17 de Junio de 1955 por el que se aprueba el Reglamento de Servicios de las Corporaciones Locales, en su título primero sobre la Intervención Administrativa en la Actividad Privada, regula en el artículo 21 la obligatoriedad de la obtención de una licencia previa en los casos de construcción de obra nueva y primera utilización de los edificios.

Los datos publicados corresponden a las licencias de construcción y ocupación concedidas por el Ayuntamiento de Valencia en el periodo correspondiente, ofreciéndose la información por trimestre y distrito.

Las licencias de construcción incluyen las licencias correspondientes a las viviendas que se tiene proyectado construir en edificios de nueva planta.

Las licencias de primera ocupación incluyen las licencias correspondientes a todas las viviendas construidas en edificios de nueva planta y rehabilitados.

##### VIVIENDAS VISADAS

**Vivienda.** Se define como vivienda un recinto con diversas estancias de habitación y anexos, que puede ocupar la totalidad de un edificio (vivienda unifamiliar) o parte del mismo, estando en este caso el conjunto estructuralmente separado e independiente del resto. La vivienda es concebida para ser habitada por personas, generalmente familias, estando dotada de acceso directo desde la vía pública o de recintos comunes privados.

**Habitatges visats.** És el total d'habitatges d'obra nova i les reformes o restauracions a edificis d'habitatges en bloc o unifamiliars. S'obté mitjançant les fitxes de visat d'encàrrec professional de direcció d'obra. Es comptabilitzen totes les obres promogudes per promotors privats, així com les obres promogudes per organismes públics amb destinació edificis d'habitatges (no es computen, per tant, les obres promogudes per organismes públics que tinguen altres destinacions).

## PREU MITJÀ DEL M<sup>2</sup> DELS HABITATGES

**Preu mitjà per m<sup>2</sup> dels habitatges lliures.** La informació procedeix de l'Estadística de Preus de l'Habitatge del Ministeri de l'Habitatge. Esta Estadística té com a principal objectiu estimar el preu del m<sup>2</sup> dels habitatges en propietat del mercat immobiliari i conèixer la seua evolució trimestral i anual.

La unitat d'observació és l'habitatge que ha segut objecte de taxació per una empresa taxadora, d'acord amb les directrius de l'Orde Ministerial ECO/805/2003, de 27 de març. L'explotació de la informació s'efectua de manera exhaustiva.

**Habitatge lliure.** Es denomina habitatge lliure a aquell que per al seu accés al mercat immobiliari no hi ha restriccions legals, sobre preus, superfícies o qüestions referents al mercat hipotecari.

**Antiguitat.** Es calcula a partir de la data de terminació de les obres de construcció o de l'última gran rehabilitació de la vivenda o de l'edifici.

**Viviendas visadas.** Es el total de viviendas de obra nueva y las reformas o restauraciones en edificios de viviendas en bloque o unifamiliares. Se obtiene a través de las fichas de visado de encargo profesional de dirección de obra. Se contabilizan todas las obras promovidas por promotores privados, así como las obras promovidas por organismos públicos cuyo destino sea edificios de viviendas (no se computan, por tanto, las obras promovidas por organismos públicos que tengan otros destinos).

## PRECIO MEDIO DEL M<sup>2</sup> DE LAS VIVIENDAS

**Precio medio por m<sup>2</sup> de las viviendas libres.** La información procede de la Estadística de Precios de la Vivienda del Ministerio de la Vivienda. Esta Estadística tiene como principal objetivo estimar el precio del m<sup>2</sup> de la vivienda en propiedad del mercado inmobiliario y conocer su evolución trimestral y anual.

La unidad de observación es la vivienda que ha sido objeto de tasación por una empresa tasadora, de acuerdo con las directrices de la Orden Ministerial ECO/805/2003, de 27 de marzo. La explotación de la información se efectúa de manera exhaustiva.

**Vivienda libre.** Se denomina vivienda libre a aquella que para su acceso al mercado inmobiliario no existen restricciones legales, sobre precios, superficies o cuestiones referentes al mercado hipotecario.

**Antigüedad.** Se calcula a partir de la fecha de terminación de las obras de construcción o de la última gran rehabilitación de la vivienda o del edificio.

## V. MEDI AMBIENT

### OBSERVACIONES METEOROLÓGICAS

**Precipitació.** Caiguda de productes de condensació del vapor d'aigua, sòlids o líquids, que arriben a terra amb una velocitat apreciable. Les mesures s'han obtingut considerant dies civils (de 0 a 24 h.).

**Humitat relativa.** Quocient entre la quantitat de vapor que conté l'atmosfera i la quantitat màxima que podria contindre a la mateixa temperatura, expressat en percentatge.

**Dies clars.** Aquells en els quals la suma de vuitens de cel tapat per núvols en les observacions efectuades a les 7 h, 13 h i 18 h. (del meridià de Greenwich) és inferior o igual a 4.

**Dies núvols.** Quan la suma és major de 4 i inferior a 20.

**Dies coberts.** Quan la suma és igual o superior a 20.

**Insolació absoluta.** Temps durant el qual el Sol ha lluit al cel en el transcurs d'un període determinat.

**Insolació relativa.** Relació entre la insolació absoluta i el nombre d'hores que el Sol ha estat sobre l'horitzó.

### CONTAMINACIÓ ATMOSFÈRICA

**Contaminació atmosfèrica.** Es produïx quan en la composició de la capa d'aire hi ha substàncies estranyes, o bé les normals però en quantitats elevades.

**PM10 y PM2.5.** Partícules que passen a través d'un capçal de grandària selectiva per a un diàmetre aerodinàmic de 10 µg i 2.5 µg respectivament amb una eficiència de tall del 50%.

**Monòxid de Carboni.** Gas incolor sense sabor ni olor. En quantitats elevades pot afectar el metabolisme respiratori. Regulat a la Directiva 2000/69/CE.

**Ozó.** Oxidant fotoquímic present a l'atmosfera, la funció del qual és de protegir a la terra de la radiació ultraviolada del Sol. Regulat al R.D. 1494/1995.

**Òxid Nítric i Diòxid de Nitrogen.** Contaminants importants de l'aire, productes de l'oxidació del nitrogen atmosfèric o orgànic (dels combustibles). El NO pot combinar-se junt a l'hemoglobina de la sang reduint la seua capacitat de transport d'oxigen. El NO<sub>2</sub> irrita els alveòls pulmonars. Una font important de NO<sub>2</sub> poden ser les estufes de gas, cremadors o calderes industrials. Regulats al R.D. 717/1987 i Directiva 1999/30/CE.

## V. MEDIO AMBIENTE

### OBSERVACIONES METEOROLÓGICAS

**Precipitación.** Caída de productos de condensación del vapor de agua, sólidos o líquidos, que llegan al suelo con velocidad apreciable. Las medidas se han obtenido considerando días civiles (de 0 a 24 h.).

**Humedad relativa.** Cociente entre la cantidad de vapor que contiene la atmósfera y la cantidad máxima que podría contener a la misma temperatura, expresado en porcentaje.

**Días despejados.** Aquellos en que la suma de octavos de cielo tapado por nubes en las observaciones efectuadas a las 7 h., 13 h. y 18 h. (del meridiano de Greenwich) es inferior o igual a 4.

**Días nubosos.** Cuando la suma es mayor de 4 e inferior a 20.

**Días cubiertos.** Cuando la suma es igual o superior a 20.

**Insolación absoluta.** Tiempo durante el cual el Sol ha brillado en el cielo en el transcurso de un periodo determinado.

**Insolación relativa.** Relación entre la insolación absoluta y el número de horas en que el Sol haya permanecido sobre el horizonte.

### CONTAMINACION ATMOSFÉRICA

**Contaminación atmosférica.** Se produce cuando en la composición de la capa de aire se encuentran sustancias extrañas, o bien las normales pero en cantidades elevadas.

**PM10 y PM2.5.** Partículas que pasen a través de un cabezal de tamaño selectivo para un diámetro aerodinámico de 10 µg y 2.5 µg respectivamente con una eficiencia de corte del 50%.

**Monóxido de Carbono.** Gas incoloro sin sabor ni olor. En cantidades elevadas puede afectar el metabolismo respiratorio. Regulado en la Directiva 2000/69/CE.

**Ozono.** Oxidante fotoquímico presente en la atmósfera, cuya función es la de proteger a la tierra de la radiación ultravioleta del Sol. Regulado en el R.D. 1494/1995.

**Óxido Nítrico y Dióxido de Nitrógeno.** Contaminantes importantes del aire, productos de la oxidación del nitrógeno atmosférico u orgánico (del combustible). El NO puede combinarse con la hemoglobina de la sangre reduciendo su capacidad de transporte de oxígeno. El NO<sub>2</sub> irrita los alvéolos pulmonares. Una fuente importante de NO<sub>2</sub> pueden ser las estufas de gas, quemadores o calderas industriales. Regulados en el R.D. 717/1987 y en la Directiva 1999/30/CE.

Les dades de PM10 i PM2.5 de les estacions P. Silla, França i Moli del Sol han estat proporcionats per un analitzador GRIMM 1107 (pendent d'aplicar factor d'equivalència a mètode de referència gravimètric).

Los datos de PM10 y PM2.5 de las estaciones P. Silla, Francia y Moli del Sol han sido proporcionados por un analizador GRIMM 1107 (pendiente de aplicar factor de equivalencia a método de referencia gravimétrico).

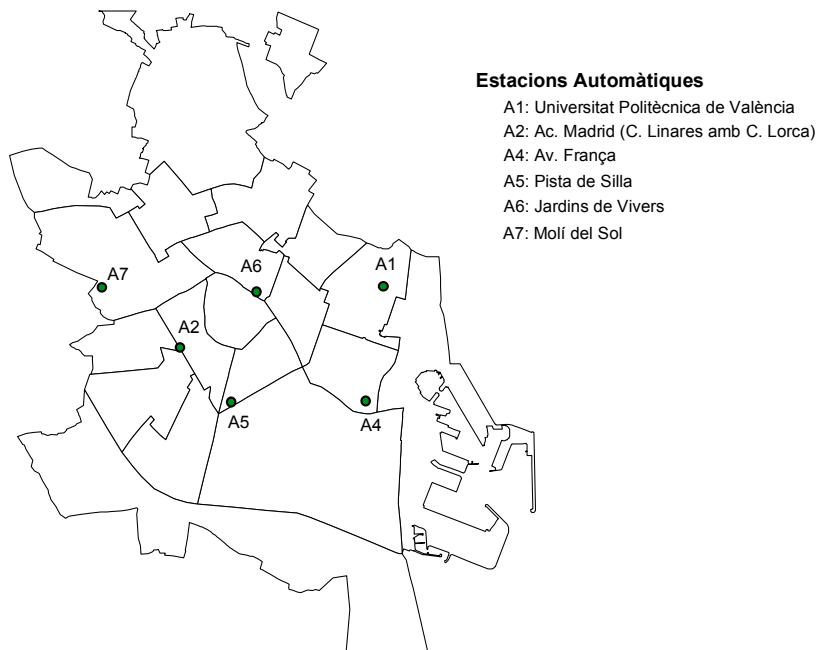

## CONTAMINACIÓ ACÚSTICA

Les dades procedeixen del Servei del Laboratori Municipal i del Medi Ambient. Les mesures del nivell sonor es prenen a quatre punts de la ciutat: Moli del Sol, Pista de Silla, Vivers i Av. Ausiàs March.

La informació que publiquem són nivells mitjans al període de referència per als diferents espais horaris. El nivell sonor es mesura a partir d'un mínim que s'estableix al llindar de percepció de l'oïda humana, el qual és de 0 dB; al voltant de 130 dB se situa el nivell del dolor. L'OCDE estableix com a nivell recomanable valors inferiors als 65 dB.

Nivells sonors de referència:

- So de fons al camp: entre 15 i 20 dB.
- So a una biblioteca: al voltant de 35 dB.
- So d'una conversa: al voltant de 65 dB.
- So del trànsit: al voltant de 70 dB.
- So d'un avió envoltant-se: al voltant de 120 dB.

## CONTAMINACIÓN ACÚSTICA

Los datos proceden del Servicio del Laboratorio Municipal y del Medio Ambiente. Las medidas del nivel sonoro se toman en cuatro puntos de la ciudad: Moli del Sol, Pista de Silla, Viveros y Av. Ausias March.

La información que publicamos son niveles promedios en el periodo de referencia para las distintas franjas horarias. El nivel sonoro se mide a partir de un mínimo que se establece en el umbral de percepción del oído humano, este es de 0 dB; entorno a 130 dB se sitúa el nivel del dolor. La OCDE establece como recomendable valores inferiores a los 65 dB.

Niveles sonoros de referencia:

- Sonido de fondo en el campo: entre 15 y 20 dB.
- Sonido en una biblioteca: en torno a 35 dB.
- Sonido de una conversación: en torno a 65 dB.
- Sonido del tráfico: en torno a 70 dB.
- Sonido de un avión despegando: en torno a 120 dB.