

V
a
l
è
n
c
i
a
2
0
1
4

Altes i Baixes al Padró Municipal

Oficina d'Estadística.
Àrea de Govern Interior. Ajuntament de València



AJUNTAMENT DE VALÈNCIA
DELEGACIÓ DE GOVERN INTERIOR

ELABORACIÓ:

OFICINA D'ESTADÍSTICA

Hidalgo Sánchez, Jordi
Martínez Ruiz, Francisco
Morales Lorente, Tomás
Moya Equiza, Carmiña
Rodríguez Ciria, María

Amb la col.laboració de les becàries de la Universitat de València

Lara Giménez, Patricia
Morenilla Parada, Rubén
Moshuk, Marta

estadistica@valencia.es

www.valencia.es/estadistica

Conceptes

5

Conceptos

Resum

7

Resumen

1.1. Altes i baixes registrades al Padró Municipal d'Habitants. 2004-2014

7

1.1. Altas y bajas registradas en el Padrón Municipal de Habitantes. 2004-2014

1.2. Canvis de domicili registrats al Padró Municipal d'Habitants. 2004-2014

7

1.2. Cambios de domicilio registrados en el Padrón Municipal de Habitantes. 2004-2014

1.3. Moviment natural de població registrat al Padró Municipal d'Habitants per districte. 2004-2014

8

1.3. Movimiento natural de población registrado en el Padrón Municipal Habitantes por distrito. 2004-2014

1.4. Moviment migratori registrat al Padró Municipal d'Habitants per districte. 2004-2014

9

1.4. Movimiento migratorio registrado en el Padrón Municipal de Habitantes por distrito. 2004-2014

1.5. Canvis de domicili registrada al Padró Municipal d'Habitants per districte. 2004-2014

10

1.5. Cambios de domicilio registrado en el Padrón Municipal de Habitantes por distrito. 2004-2014

1.6. Modificacions al Padró Municipal d'Habitants per mes. 2014

11

1.6. Modificaciones en el Padrón Municipal de Habitantes por mes. 2014

1.7. Modificacions al Padró Municipal d'Habitants per districte. 2014

12

1.7. Modificaciones en el Padrón Municipal de Habitantes por distrito. 2014

1.8. Modificacions al Padró Municipal d'Habitants per nivell d'estudis. 2014

13

1.8. Modificaciones en el Padrón Municipal de Habitantes por nivel de estudios. 2014

Altes per naixement

14

Altas por nacimiento

2.1. Altes per naixement segons sexe i mes. 2014

14

2.1. Altas por nacimiento según sexo y mes. 2014

2.2. Altes per naixement segons continent de nacionalitat i sexe del nascut. 2014

14

2.2. Altas por nacimiento según continente de nacionalidad y sexo del nacido. 2014

2.3. Altes per naixement segons nacionalitats més freqüents i sexe del nascut. 2014

15

2.3. Altas por nacimiento según nacionalidades más frecuentes y sexo del nacido. 2014

2.4. Altes per naixement segons sexe per districte. 2014

15

2.4. Altas por nacimiento según sexo por distrito. 2014

2.5. Altes per naixement segons districte i mes. 2014

17

2.5. Altas por nacimiento según distrito y mes. 2014

2.6. Altes per naixement segons nacionalitat per districte. 2014

17

2.6. Altas por nacimiento según nacionalidad por distrito. 2014

2.7. Altes per naixement segons sexe per barri. 2014

18

2.7. Altas por nacimiento según sexo por barrio. 2014

Baixes per defunció

21

Bajas por defunción

3.1. Baixes per defunció segons sexe i mes. 2014

21

3.1. Bajas por defunción según sexo y mes. 2014

3.2. Baixes per defunció segons grups d'edat i sexe. Taxes específiques de mortalitat. 2014

21

3.2. Bajas por defunción según grupos de edad y sexo. Tasas específicas de mortalidad. 2014

3.3. Baixes per defunció segons continent de nacionalitat i sexe. 2014

22

3.3. Bajas por defunción según continente de nacionalidad y sexo. 2014

3.4. Baixes per defunció segons districte i mes. 2014

22

3.4. Bajas por defunción según distrito y mes. 2014

3.5. Baixes per defunció segons sexe per districte. 2014

23

3.5. Bajas por defunción según sexo por distrito. 2014

3.6. Baixes per defunció segons grups d'edat quinquenal per districte. 2014

24

3.6. Bajas por defunción según grupos de edad quinquenal por distrito. 2014

3.7. Baixes per defunció segons sexe per barri. 2014

25

3.7. Bajas por defunción según sexo por barrio. 2014

3.8. Baixes per defunció segons grups d'edat per barri. 2014

27

3.8. Bajas por defunción según grupos de edad por barrio. 2014

Altes per immigració interurbana

30

Altas por inmigración interurbana

4.1. Altes per immigració interurbana segons sexe i mes. 2014

30

4.1. Altas por inmigración interurbana según sexo y mes. 2014

4.2. Altes per immigració interurbana segons continent de nacionalitat i sexe. 2014

30

4.2. Altas por inmigración interurbana según continente de nacionalidad y sexo. 2014

4.3. Altes per immigració interurbana segons edat i sexe. 2014

31

4.3. Altas por inmigración interurbana según edad y sexo. 2014

4.4. Altes per immigració interurbana segons nacionalitat, sexe i lloc de procedència. 2014

31

4.4. Altas por inmigración interurbana según nacionalidad, sexo y lugar de procedencia. 2014

4.5. Altes per immigració interurbana segons edat i lloc de procedència. 2014

32

4.5. Altas por inmigración interurbana según edad y lugar de procedencia. 2014

4.6. Altes per immigració interurbana segons nacionalitat i sexe. 2014

32

4.6. Altas por inmigración interurbana según nacionalidad y sexo. 2014

4.7. Altes per immigració interurbana segons edat, sexe i continent de nacionalitat. 2014

33

4.7. Altas por inmigración interurbana según edad, sexo y continente de nacionalidad. 2014

4.8. Altes per immigració interurbana segons lloc de naixement i lloc de procedència. 2014

34

4.8. Altas por inmigración interurbana según lugar de nacimiento y lugar de procedencia. 2014

4.9. Altes per immigració interurbana segons sexe i nacionalitat per districte. 2014

34

4.9. Altas por inmigración interurbana según sexo y nacionalidad por distrito. 2014

4.10. Altes per immigració interurbana segons edat per districte. 2014

35

4.10. Altas por inmigración interurbana según edad por distrito. 2014

4.11. Altes per immigració interurbana segons procedència i sexe per districte. 2014

36

4.11. Altas por inmigración interurbana según procedencia y sexo por distrito. 2014

4.12. Altes per immigració interurbana segons continent de nacionalitat i sexe per districte. 2014	37	<i>4.12. Altas por inmigración interurbana según continente de nacionalidad y sexo por distrito. 2014</i>
4.13. Altes per immigració interurbana segons nacionalitat i sexe per barri. 2014	38	<i>4.13. Altas por inmigración interurbana según nacionalidad y sexo por barrio. 2014</i>
4.14. Altes per immigració interurbana segons edat i sexe per barri. 2014	40	<i>4.14. Altas por inmigración interurbana según edad y sexo por barrio. 2014</i>

Baixes per emigració interurbana

5.1. Baixes per emigració interurbana segons sexe i mes. 2014	43
5.2. Baixes per emigració interurbana segons continent de nacionalitat i sexe. 2014	43
5.3. Baixes per emigració interurbana segons edat i sexe. 2014	44
5.4. Baixes per emigració interurbana segons nacionalitat, sexe i lloc de destinació. 2014	44
5.5. Baixes per emigració interurbana segons edat i lloc de destinació. 2014	45
5.6. Baixes per emigració interurbana segons nacionalitat i sexe. 2014	45
5.7. Baixes per emigració interurbana segons edat, sexe i continent de nacionalitat. 2014	46
5.8. Baixes per emigració interurbana segons relació entre el lloc de naixement i el lloc de destinació. 2014	47
5.9. Baixes per emigració interurbana segons sexe i nacionalitat per districte. 2014	47
5.10. Baixes per emigració interurbana segons edat per districte. 2014	48
5.11. Baixes per emigració interurbana segons lloc de destinació i sexe per districte. 2014	49
5.12. Baixes per emigració interurbana segons continent de nacionalitat i sexe per districte. 2014	50
5.13. Baixes per emigració interurbana segons nacionalitat i sexe per barri. 2014	51
5.14. Baixes per emigració interurbana segons edat i sexe per barri. 2014	53

Bajas por emigración interurbana

<i>5.1. Bajas por emigración interurbana según sexo y mes. 2014</i>	<i>43</i>
<i>5.2. Bajas por emigración interurbana según continente de nacionalidad y sexo. 2014</i>	<i>43</i>
<i>5.3. Bajas por emigración interurbana según edad y sexo. 2014</i>	<i>44</i>
<i>5.4. Bajas por emigración interurbana según nacionalidad, sexo y lugar de destino. 2014</i>	<i>44</i>
<i>5.5. Bajas por emigración interurbana según edad y lugar de destino. 2014</i>	<i>45</i>
<i>5.6. Bajas por emigración interurbana según nacionalidad y sexo. 2014</i>	<i>45</i>
<i>5.7. Bajas por emigración interurbana según edad, sexo y continente de nacionalidad. 2014</i>	<i>46</i>
<i>5.8. Bajas por emigración interurbana según relación entre el lugar de nacimiento y el lugar de destino. 2014</i>	<i>47</i>
<i>5.9. Bajas por emigración interurbana según sexo y nacionalidad por distrito. 2014</i>	<i>47</i>
<i>5.10. Bajas por emigración interurbana según edad por distrito. 2014</i>	<i>48</i>
<i>5.11. Bajas por emigración interurbana según lugar de destino y sexo por distrito. 2014</i>	<i>49</i>
<i>5.12. Bajas por emigración interurbana según continente de nacionalidad y sexo por distrito. 2014</i>	<i>50</i>
<i>5.13. Bajas por emigración interurbana según nacionalidad y sexo por barrio. 2014</i>	<i>51</i>
<i>5.14. Bajas por emigración interurbana según edad y sexo por barrio. 2014</i>	<i>53</i>

Canvis de domicili

6.1. Canvis de domicili segons sexe i mes. 2014	56
6.2. Canvis de domicili segons continent de nacionalitat i sexe. 2014	56
6.3. Canvis de domicili segons edat i sexe. 2014	57
6.4. Canvis de domicili segons nacionalitat i sexe. 2014	57
6.5. Canvis de domicili segons edat, sexe i continent de nacionalitat. 2014	58
6.6. Altes per canvis de domicili segons sexe i nacionalitat per districte d'arribada. 2014	59
6.7. Baixes per canvis de domicili segons sexe i nacionalitat per districte d'origen. 2014	59
6.8. Canvis de domicili segons districte d'eixida i d'arribada. 2014	60
6.9. Altes per canvi de domicili segons edat per districte d'arribada. 2014	61
6.10. Baixes per canvi de domicili segons edat per districte d'origen. 2014	62
6.11. Altes per canvi de domicili segons nacionalitat i sexe per barri d'arribada. 2014	63
6.12. Baixes per canvi de domicili segons nacionalitat i sexe per barri d'origen. 2014	65
6.13. Canvis de domicili segons edat en 3 grans grups per barri. 2014	67
6.14. Altes per canvi de domicili segons barri d'eixida més freqüent. 2014	69
6.15. Baixes per canvi de domicili segons barri d'arribada més freqüent. 2014	71

Cambios de domicilio

<i>6.1. Cambios de domicilio según sexo y mes. 2014</i>	<i>56</i>
<i>6.2. Cambios de domicilio según continente de nacionalidad y sexo. 2014</i>	<i>56</i>
<i>6.3. Cambios de domicilio según edad y sexo. 2014</i>	<i>57</i>
<i>6.4. Cambios de domicilio según nacionalidad y sexo. 2014</i>	<i>57</i>
<i>6.5. Cambios de domicilio según edad, sexo y continente de nacionalidad. 2014</i>	<i>58</i>
<i>6.6. Altas por cambios de domicilio según sexo y nacionalidad por distrito de llegada. 2014</i>	<i>59</i>
<i>6.7. Bajas por cambios de domicilio según sexo y nacionalidad por distrito de origen. 2014</i>	<i>59</i>
<i>6.8. Cambios de domicilio según distrito de salida y de llegada. 2014</i>	<i>60</i>
<i>6.9. Altas por cambio de domicilio según edad por distrito de llegada. 2014</i>	<i>61</i>
<i>6.10. Bajas por cambio de domicilio según edad por distrito de origen. 2014</i>	<i>62</i>
<i>6.11. Altas por cambio de domicilio según nacionalidad y sexo por barrio de llegada. 2014</i>	<i>63</i>
<i>6.12. Bajas por cambio de domicilio según nacionalidad y sexo por barrio de origen. 2014</i>	<i>65</i>
<i>6.13. Cambios de domicilio según edad en 3 grandes grupos por barrio. 2014</i>	<i>67</i>
<i>6.14. Altas por cambio de domicilio según barrio de salida más frecuente. 2014</i>	<i>69</i>
<i>6.15. Bajas por cambio de domicilio según barrio de llegada más frecuente. 2014</i>	<i>71</i>

Moviments registrats per Secció Censal

7.1. Moviments registrats per Secció Censal. 2014	73
---	----

Movimientos registrados por Sección Censal

<i>7.1. Movimientos registrados por Sección Censal. 2014</i>	<i>73</i>
--	-----------

CONCEPTES

El Padró Municipal és el Registre Administratiu on consten els veïns d'un Municipi. Les seues dades constituïxen prova de la residència en el municipi i del domicili habitual en el mateix.

Tota persona que visca en Espanya està obligada a inscriure's en el Padró del municipi en què residix habitualment. Qui visca en diversos municipis, haurà d'inscriure's únicament en el que habite durant més temps a l'any.

La inscripció en el Padró Municipal d'habitants contindrà com obligatoris, només les següents dades de cada veí:

- Nom i cognoms.
- Sexe
- Domicili habitual.
- Nacionalitat.
- Lloc i data de naixement.
- Número de DNI o en el cas d'estrangers del document que el substituïska.
- Certificat o títol acadèmic que posseïx.

Els distints Organismes de l'Administració General de l'Estat competents per raó de la matèria remetran periòdicament a cada Ajuntament informació sobre les variacions de les dades dels seus veïns.

Tots els veïns han de comunicar al seu Ajuntament les variacions que experimenten les seues circumstàncies personals en la mesura que impliquen una modificació de les dades que han de figurar en el Padró.

Amb les informacions rebudes de les altres administracions públiques, amb les variacions comunicades pels veïns i amb els resultats dels treballs realitzats pels propis ajuntaments, estos actualitzaren les dades del Padró municipal.

Els Ajuntaments hauran de dur a terme l'actualització del Padró municipal, reflectint les altes, baixes i modificacions que es produïsquen:

Altes per Naixement. El Registre Civil o si és el cas l'INE remetrà mensualment a cada ajuntament la informació sobre les persones que han de ser donades d'alta en el Padró per naixement. Es podrà donar d'alta en el Padró als nascuts, a sol·licitud dels pares o tutors, prèvia presentació del llibre de família o del certificat de naixement.

Baixes per defunció. El Registre Civil o si és el cas l'INE remetrà mensualment a cada ajuntament la informació sobre les persones que han de ser donades de baixa en el Padró per defunció. Es podrà donar de baixa en el Padró als difunts prèvia presentació del llibre de família o del certificat de defunció.

CONCEPTOS

El Padrón Municipal es el Registro Administrativo donde constan los vecinos de un Municipio. Sus datos constituyen prueba de la residencia en el municipio y del domicilio habitual en el mismo.

Toda persona que viva en España está obligada a inscribirse en el Padrón del municipio en el que reside habitualmente. Quien viva en varios municipios, deberá inscribirse únicamente en el que habite durante más tiempo al año.

La inscripción en el Padrón Municipal de habitantes contendrá como obligatorios, sólo los siguientes datos de cada vecino:

- Nombre y apellidos.
- Sexo
- Domicilio habitual.
- Nacionalidad.
- Lugar y fecha de nacimiento.
- Número de DNI o en el caso de extranjeros del documento que lo sustituya.
- Certificado o título académico que posee.

Los distintos Organismos de la Administración General del Estado competentes por razón de la materia remitirán periódicamente a cada Ayuntamiento información sobre las variaciones de los datos de sus vecinos.

Todos los vecinos deben comunicar a su Ayuntamiento las variaciones que experimenten sus circunstancias personales en la medida en que impliquen una modificación de los datos que deben figurar en el Padrón.

Con las informaciones recibidas de las demás administraciones públicas, con las variaciones comunicadas por los vecinos y con los resultados de los trabajos realizados por los propios ayuntamientos, éstos actualizarán los datos del Padrón municipal.

Los Ayuntamientos deberán llevar a cabo la actualización del Padrón municipal, reflejando las altas, bajas y modificaciones que se produzcan:

Altas por Nacimiento. *El Registro Civil o en su caso el INE remitirá mensualmente a cada ayuntamiento la información sobre las personas que deben ser dadas de alta en el Padrón por nacimiento. Se podrá dar de alta en el Padrón a los nacidos, a solicitud de los padres o tutores, previa presentación del libro de familia o del certificado de nacimiento.*

Bajas por defunción. *El Registro Civil o en su caso el INE remitirá mensualmente a cada ayuntamiento la información sobre las personas que deben ser dadas de baja en el Padrón por defunción. Se podrá dar de baja en el Padrón a los fallecidos previa presentación del libro de familia o del certificado de defunción.*

Altes per Immigració. Tota persona que canvia de residència està obligada a sol·licitar per escrit l'alta en el Padró del nou municipi, comunicant en la sol·licitud el municipi o país de procedència.

Baixes per Emigració. Els municipis on s'hagen produït altes per immigració notificaran als municipis de procedència estos, una vegada localitzades en el Padró es donarà de baixa al veí sense més tràmit. La comunicació ha de contindre la data en què s'ha produït l'alta, ja que la data de la baixa ha de coincidir amb esta.

Altes per Omissió. Es donarà com alta per omissió a aquelles persones que residint habitualment en un municipi no consten en el seu Padró, bé a iniciativa de l'Ajuntament o del propi veí.

Baixes per Duplicitat. Els Ajuntaments donaran de baixa les inscripcions del seu Padró que estan duplicades en totes les seues dades, conservant una sola d'elles. Quan la coincidència no siga completa, però es pressupose duplicitat, l'Ajuntament durà a terme les gestions oportunes per a comprovar-ho. L'INE podrà comunicar baixes d'este tipus, al confrontar dades padronals de diferents municipis.

Baixes per Inscripció indeguda. Els Ajuntaments donaran de baixa per inscripció indeguda als que figuren empadronats incumplint els requisits legals.

Canvi de Domicili Intraurbà. És un canvi de residència que té com a origen i destí la ciutat de València. Per tant, no produïx una alta i una baixa en el registre padronal; si no una modificació.

Les dades que es presenten en esta publicació corresponen als moviments amb any de referència 2014 i registrats en el Padró amb anterioritat al 3 de setembre 2015.

Altas por Inmigración Toda persona que cambia de residencia está obligada a solicitar por escrito el alta en el Padrón del nuevo municipio, comunicando en la solicitud el municipio o país de procedencia.

Bajas por Emigración. Los municipios donde se hayan producido altas por inmigración notificarán a los municipios de procedencia estos, una vez localizadas en el Padrón se dará de baja al vecino sin más trámite. La comunicación debe contener la fecha en la que se ha producido el alta, ya que la fecha de la baja debe coincidir con esta.

Altas por Omisión. Se dará como alta por omisión a aquellas personas que residiendo habitualmente en un municipio no constan en su Padrón, bien a iniciativa del Ayuntamiento o del propio vecino.

Bajas por Duplicidad. Los Ayuntamientos darán de baja las inscripciones de su Padrón que están duplicadas en todos sus datos, conservando una sola de ellas. Cuando la coincidencia no sea completa, pero se presuponga duplicidad, el Ayuntamiento llevará a cabo las gestiones oportunas para comprobarlo. El INE podrá comunicar bajas de este tipo, al confrontar datos padronales de diferentes municipios.

Bajas por Inscripción indebida. Los Ayuntamientos darán de baja por inscripción indebida a quienes figuren empadronados incumpliendo los requisitos legales.

Cambio de Domicilio Intraurbano. Es un cambio de residencia que tiene como origen y destino la ciudad de Valencia. Por tanto, no produce un alta y una baja en el registro padronal; si no una modificación.

Los datos que se presentan en esta publicación corresponden a los movimientos con año de referencia 2014 y registrados en el Padrón con anterioridad al 3 de septiembre de 2015.

1.1. Altes i baixes registrades al Padró Municipal d'Habitants. 2005-2014

1.1. Altas y bajas registradas en el Padrón Municipal de Habitantes. 2005-2014

	2005	2006	2007	2008	2009	2010	2011	2012	2013	2014
Total										
Saldo Net	8.078	-3.341	10.492	6.399	-4.489	-9.378	-233	-4.915	-5.617	274
Altes al Padró	49.811	52.758	59.393	52.691	45.563	49.378	46.423	41.957	39.524	42.188
Immigració	40.577	42.958	47.967	41.250	34.916	37.204	35.988	32.479	30.376	32.786
Naixement	8.086	8.001	8.281	8.345	7.668	7.502	7.314	7.004	6.460	6.427
Altres altes	1.148	1.799	3.145	3.096	2.979	4.672	3.121	2.474	2.688	2.975
Baixes al Padró	41.733	56.099	48.901	46.292	50.052	58.756	46.656	46.872	45.141	41.914
Emigració	31.756	33.011	33.475	31.673	31.265	31.385	29.178	27.309	25.845	26.105
Defunció	7.118	6.831	6.881	6.840	6.753	6.830	6.801	6.786	6.598	6.857
Altres baixes	2.859	16.257	8.545	7.779	12.034	20.541	10.677	12.777	12.698	8.952
Homes										
Saldo Net	5.541	-2.394	5.487	3.706	-2.815	-5.749	-366	-3.061	-3.375	377
Altes al Padró	27.580	27.598	31.701	28.277	24.142	26.296	24.473	21.985	20.545	22.048
Immigració	22.804	22.388	25.531	22.095	18.341	19.641	18.920	16.840	15.662	16.935
Naixement	4.066	4.110	4.308	4.326	4.087	3.846	3.709	3.625	3.301	3.335
Altres altes	710	1.100	1.862	1.856	1.714	2.809	1.844	1.520	1.582	1.778
Baixes al Padró	22.039	29.992	26.214	24.571	26.957	32.045	24.839	25.046	23.920	21.671
Emigració	16.723	17.219	17.298	16.603	16.169	16.481	15.311	14.169	13.349	13.320
Defunció	3.519	3.424	3.378	3.399	3.409	3.461	3.377	3.333	3.190	3.287
Altres baixes	1.797	9.349	5.538	4.569	7.379	12.103	6.151	7.544	7.381	5.064
Dones										
Saldo Net	2.537	-947	5.005	2.693	-1.674	-3.629	133	-1.854	-2.242	-103
Altes al Padró	22.231	25.160	27.692	24.414	21.421	23.082	21.950	19.972	18.979	20.140
Immigració	17.773	20.570	22.436	19.155	16.575	17.563	17.068	15.639	14.714	15.851
Naixement	4.020	3.891	3.973	4.019	3.581	3.656	3.605	3.379	3.159	3.092
Altres altes	438	699	1.283	1.240	1.265	1.863	1.277	954	1.106	1.197
Baixes al Padró	19.694	26.107	22.687	21.721	23.095	26.711	21.817	21.826	21.221	20.243
Emigració	15.033	15.792	16.177	15.070	15.096	14.904	13.867	13.140	12.496	12.785
Defunció	3.599	3.407	3.503	3.441	3.344	3.369	3.424	3.453	3.408	3.570
Altres baixes	1.062	6.908	3.007	3.210	4.655	8.438	4.526	5.233	5.317	3.888

Font: Altes i baixes registrades al Padró Municipal d'Habitants. Oficina d'Estadística. Ajuntament de València.

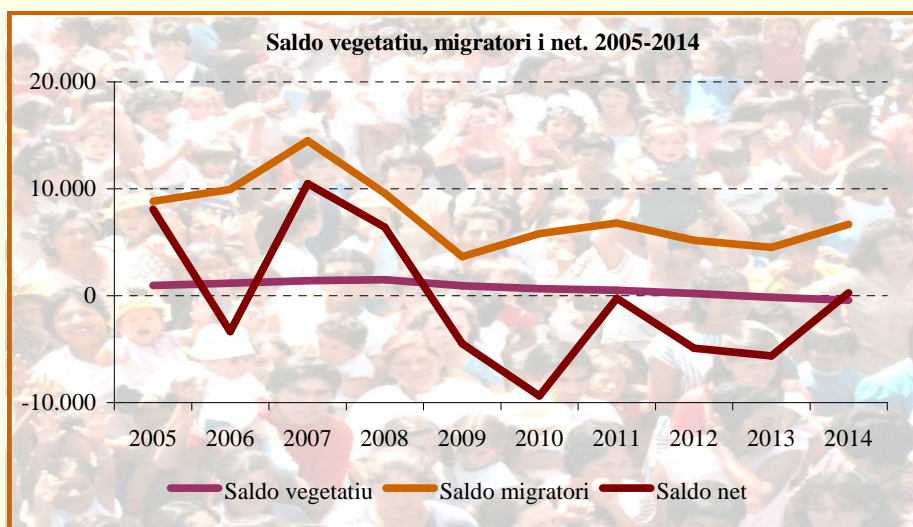
**1.2. Canvis de domicili registrats al Padró Municipal d'Habitants. 2005-2014**

1.2. Cambios de domicilio registrados en el Padrón Municipal de Habitantes. 2005-2014

	2005	2006	2007	2008	2009	2010	2011	2012	2013	2014
Canvis de domicili	43.316	44.490	42.775	44.988	48.241	50.624	47.811	44.768	42.888	39.478
Homes	21.693	22.252	21.200	22.380	23.872	25.042	23.501	21.954	20.854	19.181
Dones	21.623	22.238	21.575	22.608	24.369	25.582	24.310	22.814	22.034	20.297

Font: Altes i baixes registrades al Padró Municipal d'Habitants. Oficina d'Estadística. Ajuntament de València.

1.3. Moviment natural de població registrat al Padró Municipal d'Habitants per districte. 2005-2014*1.3. Movimiento natural de población registrado en el Padrón Municipal de Habitantes por distrito. 2005-2014*

	2005	2006	2007	2008	2009	2010	2011	2012	2013	2014
Altes per naixement	8.086	8.001	8.281	8.345	7.668	7.502	7.314	7.004	6.460	6.427
1. Ciutat Vella	216	254	263	225	215	235	242	237	244	205
2. l'Eixample	424	416	402	460	412	404	406	369	360	330
3. Extramurs	433	420	444	408	410	412	448	415	387	358
4. Campanar	347	376	394	425	423	401	390	391	391	343
5. la Saïdia	451	439	451	472	380	417	393	396	353	345
6. el Pla del Real	276	289	326	309	319	326	327	282	247	234
7. l'Olivereta	469	501	507	516	435	434	373	385	358	350
8. Patraix	601	553	562	570	491	483	461	430	414	432
9. Jesús	559	533	494	567	519	460	487	402	368	433
10. Quatre Carreres	822	768	823	789	742	667	665	656	598	594
11. Poblats Marítims	581	644	638	651	613	595	546	544	496	502
12. Camins al Grau	779	766	783	738	709	680	631	591	521	546
13. Algirós	350	317	294	322	279	282	274	268	239	242
14. Benimaclet	265	255	256	252	213	237	195	213	209	210
15. Rascanya	633	616	756	697	632	597	586	539	521	513
16. Benicalap	494	432	478	504	468	488	520	507	423	456
17. Pobles del Nord	53	64	68	72	70	56	45	62	44	56
18. Pobles de l'Oest	151	146	164	156	184	171	153	126	130	124
19. Pobles del Sud	182	212	178	212	154	157	172	191	157	154
Baixes per defunció	7.118	6.831	6.881	6.840	6.753	6.830	6.801	6.786	6.598	6.857
1. Ciutat Vella	360	386	320	326	312	333	316	314	317	299
2. l'Eixample	538	515	495	477	493	482	499	435	405	434
3. Extramurs	599	574	586	555	533	517	546	510	529	513
4. Campanar	229	218	230	265	248	253	241	275	254	276
5. la Saïdia	489	433	478	475	479	474	439	510	458	487
6. el Pla del Real	241	231	229	231	235	252	243	231	211	251
7. l'Olivereta	545	529	520	504	513	462	457	525	480	500
8. Patraix	401	392	433	413	436	413	427	427	422	419
9. Jesús	424	427	421	438	395	447	466	418	388	448
10. Quatre Carreres	607	627	591	596	613	559	621	646	570	611
11. Poblats Marítims	647	608	595	590	565	567	540	571	528	507
12. Camins al Grau	466	448	450	430	450	480	439	469	465	482
13. Algirós	287	283	285	323	271	321	284	304	349	332
14. Benimaclet	226	187	233	211	223	220	247	223	218	237
15. Rascanya	394	350	359	384	354	377	365	350	338	385
16. Benicalap	289	300	312	285	284	317	305	267	297	324
17. Pobles del Nord	67	64	57	64	67	65	83	71	72	63
18. Pobles de l'Oest	117	100	108	103	110	112	108	93	112	106
19. Pobles del Sud	192	159	179	170	172	179	175	147	185	183

Font: Altes i baixes registrades al Padró Municipal d'Habitants. Oficina d'Estadística. Ajuntament de València.

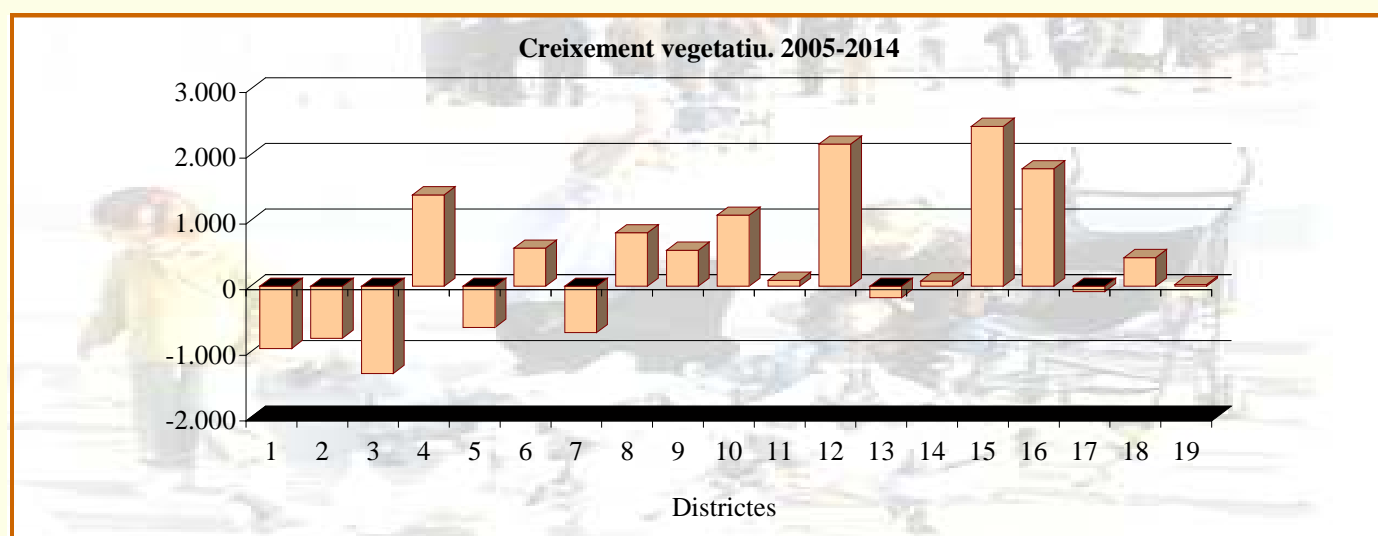

1.4. Moviment migratori registrat al Padró Municipal d'Habitants per districte. 2005-2014

1.4. Movimiento migratorio registrado en el Padrón Municipal de Habitantes por distrito. 2005-2014

	2005	2006	2007	2008	2009	2010	2011	2012	2013	2014
Altes per immigració	40.577	42.958	47.967	41.250	34.916	37.204	35.988	32.479	30.376	32.786
1. Ciutat Vella	1.675	1.650	1.861	1.444	1.374	1.637	1.774	1.503	1.318	1.528
2. l'Eixample	2.246	2.350	2.470	1.991	1.809	1.833	1.913	1.596	1.546	1.610
3. Extramurs	2.484	2.717	2.837	2.325	2.104	2.248	2.191	2.028	1.881	2.042
4. Campanar	1.818	1.842	2.070	1.980	1.743	1.832	1.925	1.584	1.650	1.704
5. la Saïdia	2.453	2.708	3.042	2.612	2.191	2.187	2.127	1.831	1.698	1.886
6. el Pla del Real	1.328	1.459	1.463	1.327	1.157	1.347	1.271	1.167	1.094	1.111
7. l'Olivereta	3.043	3.158	3.711	3.146	2.708	2.846	2.651	2.396	2.317	2.558
8. Patraix	2.260	2.322	2.687	2.393	1.994	2.100	1.963	1.934	1.823	1.911
9. Jesús	2.770	2.923	3.057	2.819	2.363	2.432	2.356	2.007	2.061	2.185
10. Quatre Carreres	3.688	3.900	4.255	3.784	3.095	3.159	3.136	2.850	2.714	2.918
11. Poblats Marítims	2.503	2.872	3.502	3.021	2.413	2.693	2.637	2.496	2.199	2.315
12. Camins al Grau	3.577	3.688	4.023	3.474	2.884	3.144	2.981	2.816	2.578	2.676
13. Algirós	1.995	1.993	2.167	1.805	1.548	1.712	1.674	1.537	1.303	1.521
14. Benimaclet	1.430	1.684	1.884	1.509	1.322	1.460	1.273	1.166	1.136	1.272
15. Rascanya	3.111	3.327	3.806	3.473	2.684	2.571	2.437	2.148	1.974	2.137
16. Benicalap	2.336	2.414	2.800	2.285	1.893	2.067	2.013	1.808	1.625	1.850
17. Pobles del Nord	336	319	335	261	263	291	214	224	240	241
18. Pobles de l'Oest	729	722	893	724	658	685	661	623	540	591
19. Pobles del Sud	795	910	1.104	877	713	960	791	765	679	730
Baixes per emigració	31.756	33.011	33.475	31.673	31.265	31.385	29.178	27.309	25.845	26.105
1. Ciutat Vella	956	974	1.084	959	1.027	1.059	1.036	1.010	990	1.004
2. l'Eixample	1.525	1.487	1.572	1.460	1.462	1.430	1.360	1.299	1.294	1.190
3. Extramurs	1.763	1.853	1.920	1.813	1.626	1.938	1.685	1.617	1.522	1.481
4. Campanar	1.423	1.517	1.512	1.433	1.471	1.600	1.537	1.411	1.262	1.296
5. la Saïdia	1.970	1.940	2.151	1.846	1.935	1.838	1.708	1.591	1.570	1.429
6. el Pla del Real	1.041	1.111	1.132	1.003	1.079	1.000	979	853	802	868
7. l'Olivereta	2.283	2.453	2.556	2.463	2.519	2.442	2.328	2.006	1.943	2.115
8. Patraix	2.360	2.309	2.314	1.977	2.102	2.148	1.830	1.648	1.653	1.696
9. Jesús	2.159	2.284	2.225	2.416	2.153	2.152	1.892	1.892	1.767	1.838
10. Quatre Carreres	3.030	3.003	3.079	2.879	2.878	2.823	2.636	2.508	2.274	2.324
11. Poblats Marítims	2.158	2.259	2.221	2.278	2.107	1.996	2.063	2.040	1.750	1.893
12. Camins al Grau	2.555	2.648	2.621	2.491	2.443	2.430	2.321	2.241	2.121	1.991
13. Algirós	1.591	1.669	1.618	1.539	1.547	1.506	1.310	1.259	1.147	1.137
14. Benimaclet	1.220	1.325	1.296	1.204	1.243	1.182	1.129	1.019	894	909
15. Rascanya	2.281	2.585	2.552	2.431	2.361	2.345	2.197	1.905	1.858	1.945
16. Benicalap	1.811	1.940	1.852	1.838	1.725	1.868	1.616	1.548	1.507	1.535
17. Pobles del Nord	223	214	239	259	238	224	240	195	206	181
18. Pobles de l'Oest	610	616	678	642	571	668	608	570	538	560
19. Pobles del Sud	797	824	853	742	778	736	703	697	747	713

Font: Altes i baixes registrades al Padró Municipal d'Habitants. Oficina d'Estadística. Ajuntament de València.

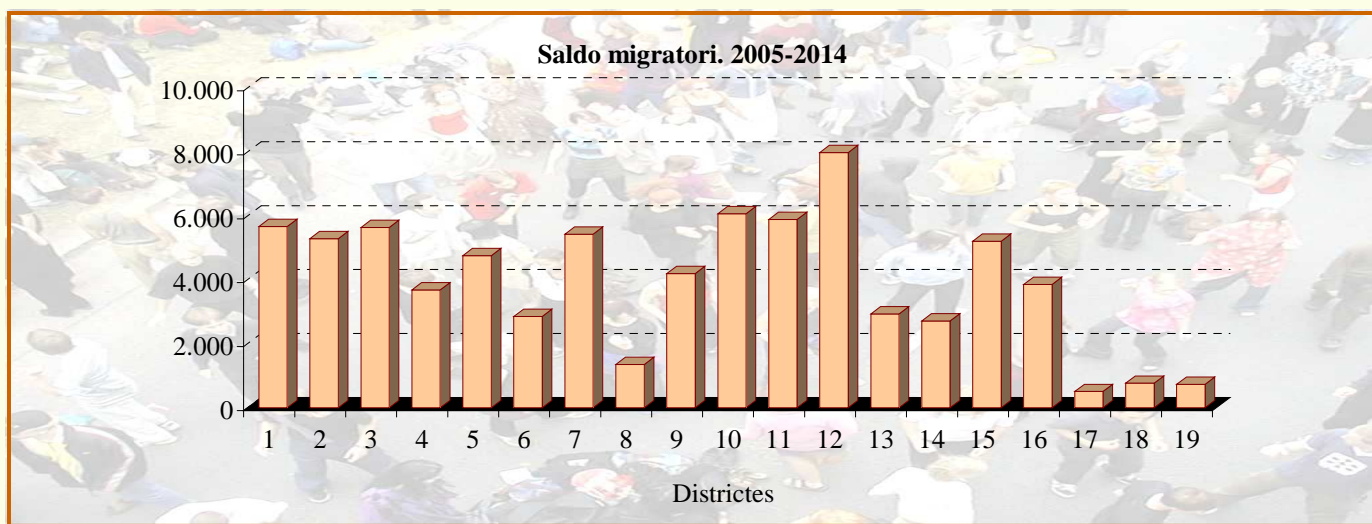

1.5. Canvis de domicili registrats al Padró Municipal d'Habitants per districte. 2005-2014

1.5. Cambios de domicilio registrados en el Padrón Municipal de Habitantes por distrito. 2005-2014

	2005	2006	2007	2008	2009	2010	2011	2012	2013	2014
Arribades	43.316	44.490	42.775	44.988	48.241	50.624	47.811	44.768	42.888	39.478
1. Ciutat Vella	1.293	1.424	1.334	1.285	1.400	1.609	1.677	1.397	1.395	1.396
2. l'Eixample	2.073	2.132	2.137	2.297	2.596	2.525	2.471	2.162	1.961	1.860
3. Extramurs	2.435	2.405	2.462	2.557	3.029	3.215	3.137	2.897	2.674	2.483
4. Campanar	1.935	1.880	1.817	1.893	2.025	2.300	2.093	1.927	1.779	1.701
5. la Saïdia	2.887	2.621	2.735	2.794	3.175	3.205	3.208	2.907	2.803	2.487
6. el Pla del Real	1.361	1.501	1.386	1.350	1.387	1.495	1.320	1.355	1.146	1.131
7. l'Olivereta	2.921	2.957	3.055	3.124	3.465	3.447	3.200	3.236	3.199	2.765
8. Patraix	2.666	2.642	2.689	2.565	2.795	2.944	2.839	2.783	2.742	2.374
9. Jesús	3.005	3.055	2.711	3.130	3.376	3.203	3.180	3.042	3.000	2.718
10. Quatre Carreres	4.080	4.352	3.963	4.549	4.830	5.225	4.915	4.641	4.431	4.118
11. Poblats Marítims	3.090	3.452	3.275	3.719	3.702	3.792	3.686	3.176	3.152	2.875
12. Camins al Grau	3.980	4.042	3.473	3.894	4.146	4.503	4.165	3.953	3.915	3.485
13. Algirós	1.733	1.701	1.684	1.765	1.924	1.926	1.786	1.633	1.600	1.436
14. Benimaclet	1.417	1.481	1.654	1.365	1.621	1.698	1.505	1.521	1.502	1.282
15. Rascanya	4.091	3.974	3.706	4.086	4.046	4.314	3.829	3.578	3.436	3.433
16. Benicalap	2.537	2.940	2.846	2.697	2.990	3.395	2.786	2.815	2.632	2.467
17. Pobles del Nord	215	274	280	268	176	192	169	152	150	126
18. Pobles de l'Oest	695	685	671	709	714	697	678	633	550	580
19. Pobles del Sud	902	972	897	941	844	939	1.167	960	821	761
Eixides	43.316	44.490	42.775	44.988	48.241	50.624	47.811	44.768	42.888	39.478
1. Ciutat Vella	1.516	1.551	1.412	1.388	1.408	1.511	1.534	1.449	1.386	1.385
2. l'Eixample	2.670	2.746	2.623	2.509	2.647	2.777	2.491	2.235	2.146	2.100
3. Extramurs	2.811	2.750	2.778	2.830	2.874	3.153	3.156	2.965	2.933	2.626
4. Campanar	1.648	1.588	1.620	1.647	1.887	2.021	1.975	1.717	1.801	1.738
5. la Saïdia	2.929	2.977	3.003	2.922	3.182	3.377	3.221	2.907	2.866	2.542
6. el Pla del Real	1.564	1.643	1.475	1.606	1.670	1.675	1.488	1.395	1.552	1.491
7. l'Olivereta	2.782	2.883	2.847	2.982	3.451	3.455	3.231	3.197	3.070	2.719
8. Patraix	2.611	2.663	2.582	2.482	2.612	2.799	2.806	2.699	2.604	2.205
9. Jesús	2.721	2.842	2.598	3.134	3.300	3.353	3.216	3.002	2.929	2.666
10. Quatre Carreres	4.052	4.378	4.072	4.534	4.937	5.250	4.891	4.601	4.060	3.899
11. Poblats Marítims	3.174	3.483	3.138	3.595	3.744	3.928	3.905	3.375	3.241	2.905
12. Camins al Grau	3.763	3.762	3.445	3.773	3.991	4.336	4.149	3.915	3.844	3.418
13. Algirós	2.195	2.039	2.063	2.109	2.145	2.215	1.947	1.913	1.606	1.526
14. Benimaclet	1.662	1.717	1.721	1.602	1.684	1.857	1.610	1.649	1.415	1.434
15. Rascanya	3.520	3.558	3.417	3.780	4.230	4.247	3.768	3.454	3.471	3.024
16. Benicalap	2.295	2.491	2.387	2.346	2.813	2.944	2.706	2.676	2.450	2.315
17. Pobles del Nord	133	143	158	186	130	191	167	144	129	144
18. Pobles de l'Oest	554	516	568	649	688	636	643	636	537	590
19. Pobles del Sud	716	760	868	914	848	899	907	839	848	751

Font: Altes i baixes registrades al Padró Municipal d'Habitants. Oficina d'Estadística. Ajuntament de València.

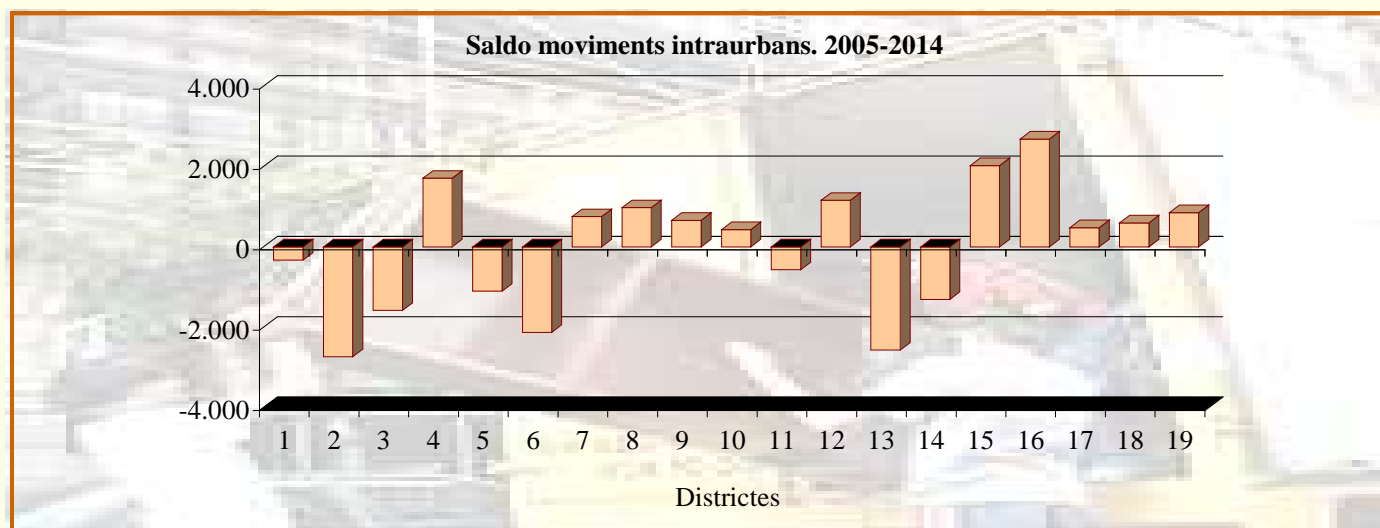

1.6. Modificacions al Padró Municipal d'Habitants per mes. 2014*1.6. Modificaciones en el Padrón Municipal de Habitantes por mes. 2014*

	Total	Gn	Fb	Mr	Ab	Mg	Jn	Jl	Ag	St	Oc	Nv	Ds
Altes	42.188	3.641	3.456	3.444	3.759	3.562	3.431	3.677	2.956	4.306	3.907	3.024	3.025
Naixement	6.427	584	510	554	507	508	515	555	496	548	555	538	557
Immigració	32.786	2.758	2.691	2.625	3.004	2.779	2.663	2.854	2.208	3.498	3.093	2.302	2.311
Omissió	2.975	299	255	265	248	275	253	268	252	260	259	184	157
Baixes	41.914	2.822	2.981	3.095	3.032	3.239	2.847	6.904	2.900	3.829	2.981	2.978	4.306
Defunció	6.857	756	581	627	557	541	512	520	538	490	562	571	602
Emigració	26.105	2.055	1.968	2.005	2.192	2.228	2.227	2.499	1.954	2.640	2.409	1.829	2.099
Caducitat	3.606	0	0	0	0	0	0	2.278	0	0	0	0	1.328
D'ofici	3.813	0	408	449	270	451	84	244	396	686	0	569	256
Duplicitat	188	11	24	13	13	18	24	24	12	13	10	9	17
Inscrip. indeguda	1.345	0	0	1	0	1	0	1.339	0	0	0	0	4
Modificacions	95.102	6.567	5.891	5.606	7.907	14.715	8.062	8.717	5.101	7.280	12.632	6.971	5.653
Canvis domicili	39.478	3.399	3.458	3.361	3.691	3.790	3.564	3.259	2.512	3.482	3.466	2.830	2.666
Altres	55.624	3.168	2.433	2.245	4.216	10.925	4.498	5.458	2.589	3.798	9.166	4.141	2.987

Font: Altes i baixes registrades al Padró Municipal d'Habitants. Oficina d'Estadística. Ajuntament de València.

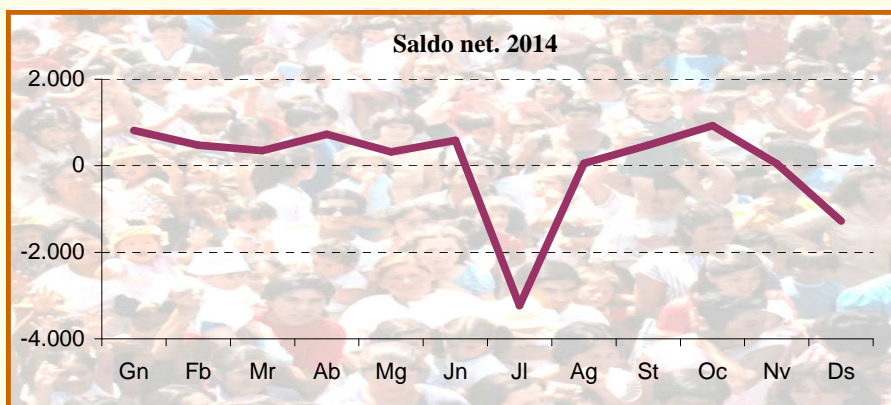
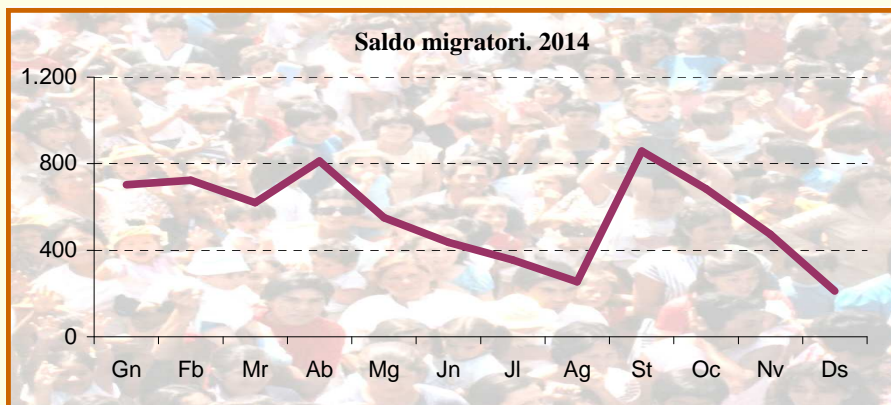
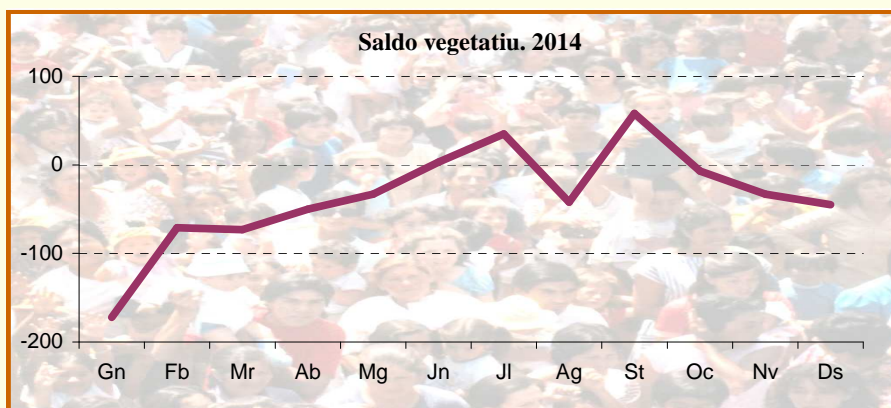

1.7. Modificacions al Padró Municipal d'Habitants per districte. 2014*1.7. Modificaciones en el Padrón Municipal de Habitantes por distrito. 2014*

	Altes			Baixes						Canvis de domicili		Altres modificacions	Saldo Net
	Naixement	Immigració	Omissió	Defunció	Emigració	Caducitat	D'ofici	Inscripció Indeguda	Duplicitat	Arribades	Eixides		
València	6.427	32.786	2.975	6.857	26.105	3.606	3.813	1.345	188	39.478	39.478	55.624	274
1. Ciutat Vella	205	1.528	81	299	1.004	107	64	66	11	1.396	1.385	1.704	274
2. l'Eixample	330	1.610	115	434	1.190	134	161	84	9	1.860	2.100	2.742	-197
3. Extramurs	358	2.042	155	513	1.481	235	177	70	9	2.483	2.626	3.485	-73
4. Campanar	343	1.704	113	276	1.296	163	135	53	7	1.701	1.738	2.477	193
5. la Saïdia	345	1.886	174	487	1.429	250	222	76	16	2.487	2.542	3.455	-130
6. el Pla del Real	234	1.111	62	251	868	92	77	36	9	1.131	1.491	1.929	-286
7. l'Olivereta	350	2.558	245	500	2.115	252	305	73	20	2.765	2.719	3.885	-66
8. Patraix	432	1.911	151	419	1.696	186	257	54	12	2.374	2.205	3.688	39
9. Jesús	433	2.185	261	448	1.838	232	393	74	16	2.718	2.666	3.925	-70
10. Quatre Carreres	594	2.918	289	611	2.324	312	446	121	15	4.118	3.899	5.155	191
11. Pobles Marítims	502	2.315	243	507	1.893	270	331	177	18	2.875	2.905	3.832	-166
12. Camins al Grau	546	2.676	288	482	1.991	355	331	103	11	3.485	3.418	4.948	304
13. Algirós	242	1.521	112	332	1.137	236	102	63	6	1.436	1.526	2.406	-91
14. Benimaclet	210	1.272	112	237	909	148	133	50	5	1.282	1.434	2.215	-40
15. Rascanya	513	2.137	295	385	1.945	319	375	102	12	3.433	3.024	4.023	216
16. Benicalap	456	1.850	176	324	1.535	211	203	61	5	2.467	2.315	3.284	295
17. Pobles del Nord	56	241	13	63	181	12	5	9	1	126	144	390	21
18. Pobles de l'Oest	124	591	33	106	560	45	44	31	2	580	590	918	-50
19. Pobles del Sud	154	730	57	183	713	47	52	42	4	761	751	1.163	-90

Font: Altes i baixes registrades al Padró Municipal d'Habitants. Oficina d'Estadística. Ajuntament de València.

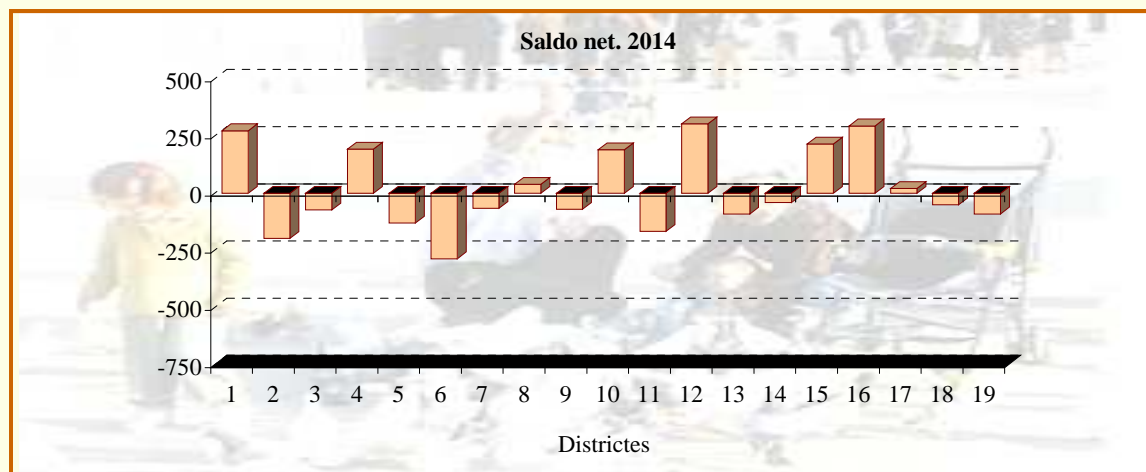

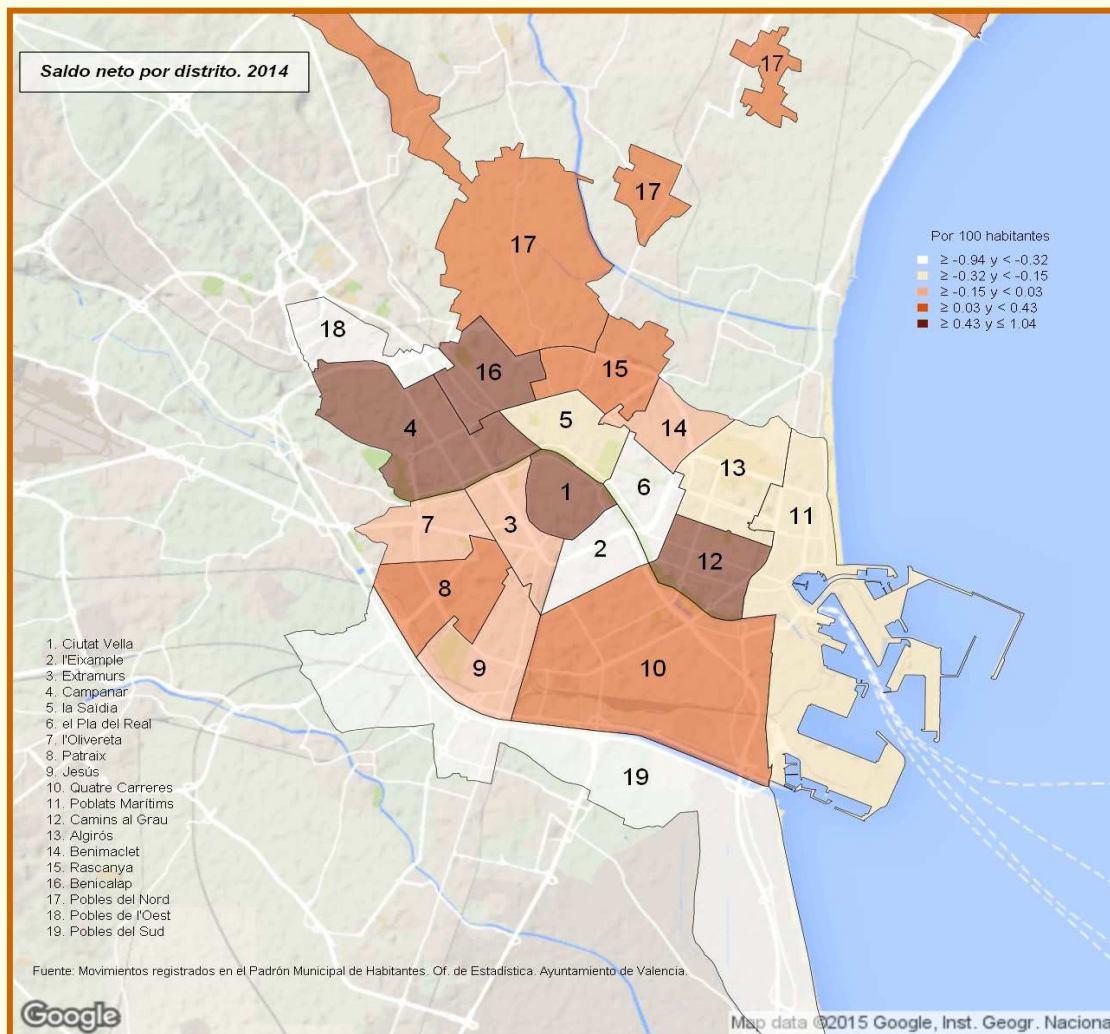

1.8. Modificacions al Padró Municipal d'Habitants per nivell d'estudis. 2014

1.8. Modificaciones en el Padrón Municipal de Habitantes por nivel de estudios. 2014

	Total	Menors de 16 anys	No sap llegir ni escriure	Inferior a graduat escolar	Graduat escolar o equivalent	Batxiller, FP de Segon Grau o equivalents o superiors
Altes						
Naixement	6.427	6.427	0	0	0	0
Immigració	32.786	4.912	30	4.559	9.861	13.424
Omissió	2.975	441	6	839	1.071	618
Baixes						
Defunció	6.857	19	203	3.706	1.500	1.429
Emigració	26.105	3.952	128	4.532	7.550	9.943
Caducitat	3.606	477	22	1.018	1.072	1.017
D'ofici	3.813	792	19	1.016	1.263	723
Inscripció indeguda	1.345	138	7	273	491	436
Duplictat	188	65	2	44	41	36
Modificacions						
Canvis de domicili	39.478	7.954	26	6.670	12.306	12.522
Altres modificacions	55.624	13.477	10	16.327	12.248	13.562

Font: Altes i baixes registrades al Padró Municipal d'Habitants. Oficina d'Estadística. Ajuntament de València.

2.1. Altes per naixement segons sexe i mes. 2014

2.1. Altas por nacimiento según sexo y mes. 2014

	Total	Homes	Dones
Total	6.427	3.335	3.092
Gener	584	303	281
Febrer	510	279	231
Març	554	292	262
Abril	507	246	261
Maig	508	258	250
Juny	515	272	243

	Total	Homes	Dones
Juliol	555	264	291
Agost	496	252	244
Setembre	548	296	252
Octubre	555	303	252
Novembre	538	286	252
Desembre	557	284	273

Font: Altes i baixes al Padró Municipal d'Habitants. Oficina d'Estadística. Ajuntament de València.

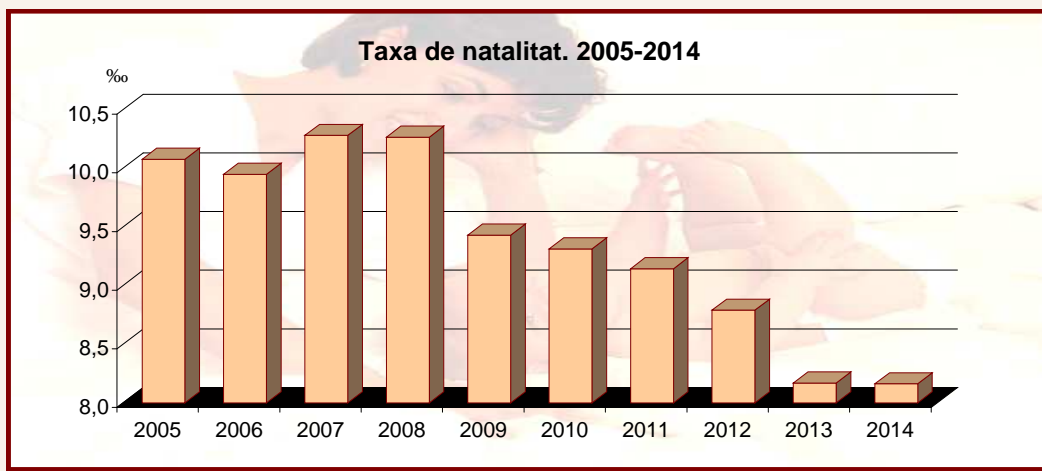
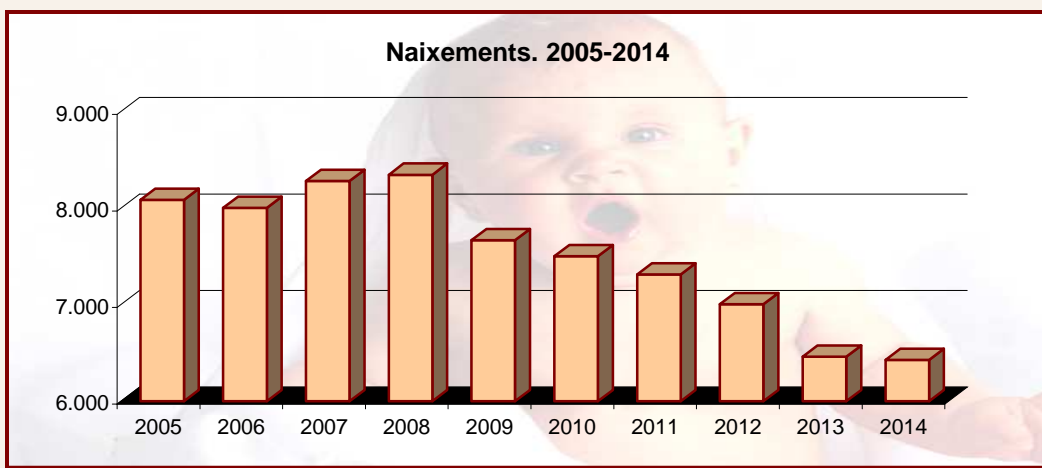
**2.2. Altes per naixement segons continent de nacionalitat i sexe del nascut. 2014**

2.2. Altas por nacimiento según continente de nacionalidad y sexo del nacido. 2014

	Total	Homes	Dones
Total	6.427	3.335	3.092
Espanya	5.367	2.754	2.613
Resta UE (28)	274	143	131
Resta Europa	42	25	17
Àfrica	210	118	92
Amèrica del Nord	12	6	6
Amèrica Central	33	15	18
Amèrica del Sud	275	160	115
Àsia	213	113	100
Oceania	1	1	0

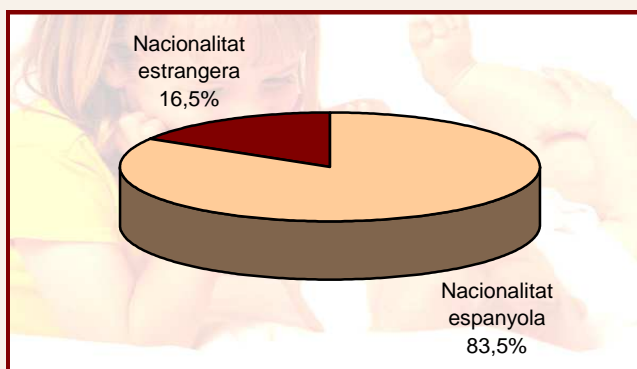

Font: Altes i baixes al Padró Municipal d'Habitants. Oficina d'Estadística. Ajuntament de València.

2.3. Altes per naixement segons nacionalitats més freqüents. 2014

2.3. Altas por nacimiento según nacionalidades más frecuentes. 2014

	Total	%		Total	%		Total	%
Total	6.427	100,0						
Espanya	5.367	83,5	Nigèria	57	0,9	Colòmbia	51	0,8
Resta UE (28)	274	4,3	Algèria	38	0,6	el Brasil	14	0,2
Romania	164	2,6	Guinea Equatorial	23	0,4	Àsia	213	3,3
Itàlia	36	0,6	el Senegal	11	0,2	la Xina	102	1,6
Bulgària	13	0,2	Amèrica del Nord	12	0,2	el Pakistan	71	1,1
França	13	0,2	Amèrica Central	33	0,5	l'Índia	24	0,4
Regne Unit	12	0,2	Hondures	17	0,3			
Resta d'Europa	42	0,7	Cuba	7	0,1			
Ucraïna	16	0,2	Amèrica del Sud	275	4,3			
Àfrica	210	3,3	Bolívia	110	1,7			
el Marroc	58	0,9	l'Equador	55	0,9			

Font: Altes i baixes al Padró Municipal d'Habitants. Oficina d'Estadística. Ajuntament de València.

2.4. Altes per naixement segons sexe per districte. 2014

2.4. Altas por nacimiento según sexo por distrito. 2014

	Total	Homes	Dones	Taxa de natalitat (%)	Taxa general de fecunditat (%)
València	6.427	3.335	3.092	8,16	35,18
1. Ciutat Vella	205	105	100	7,78	32,60
2. l'Eixample	330	173	157	7,80	35,37
3. Extramurs	358	194	164	7,42	33,08
4. Campanar	343	170	173	9,27	39,79
5. la Saïdia	345	182	163	7,37	32,05
6. el Pla del Real	234	112	122	7,73	34,42
7. l'Olivereta	350	176	174	7,27	32,19
8. Patraix	432	248	184	7,53	32,32
9. Jesús	433	231	202	8,33	36,57
10. Quatre Carreres	594	296	298	8,14	34,83
11. Poblat Marítims	502	271	231	8,68	38,08
12. Camins al Grau	546	281	265	8,48	35,39
13. Algirós	242	120	122	6,49	29,08
14. Benimaclet	210	112	98	7,27	30,10
15. Rascanya	513	270	243	9,85	40,91
16. Benicalap	456	226	230	10,18	41,13
17. Pobles del Nord	56	27	29	8,66	39,09
18. Pobles de l'Oest	124	70	54	8,86	36,80
19. Pobles del Sud	154	71	83	7,64	33,65

Font: Altes i baixes al Padró Municipal d'Habitants. Oficina d'Estadística. Ajuntament de València

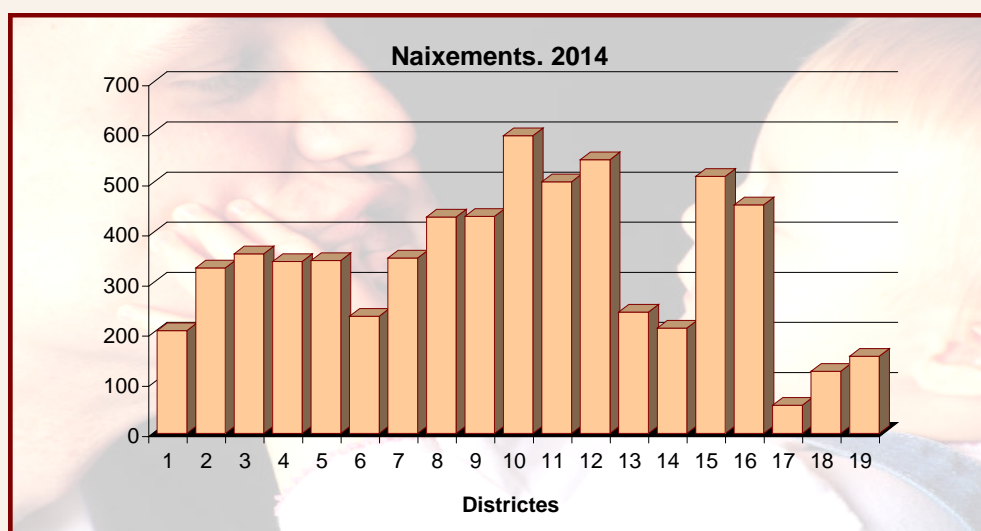

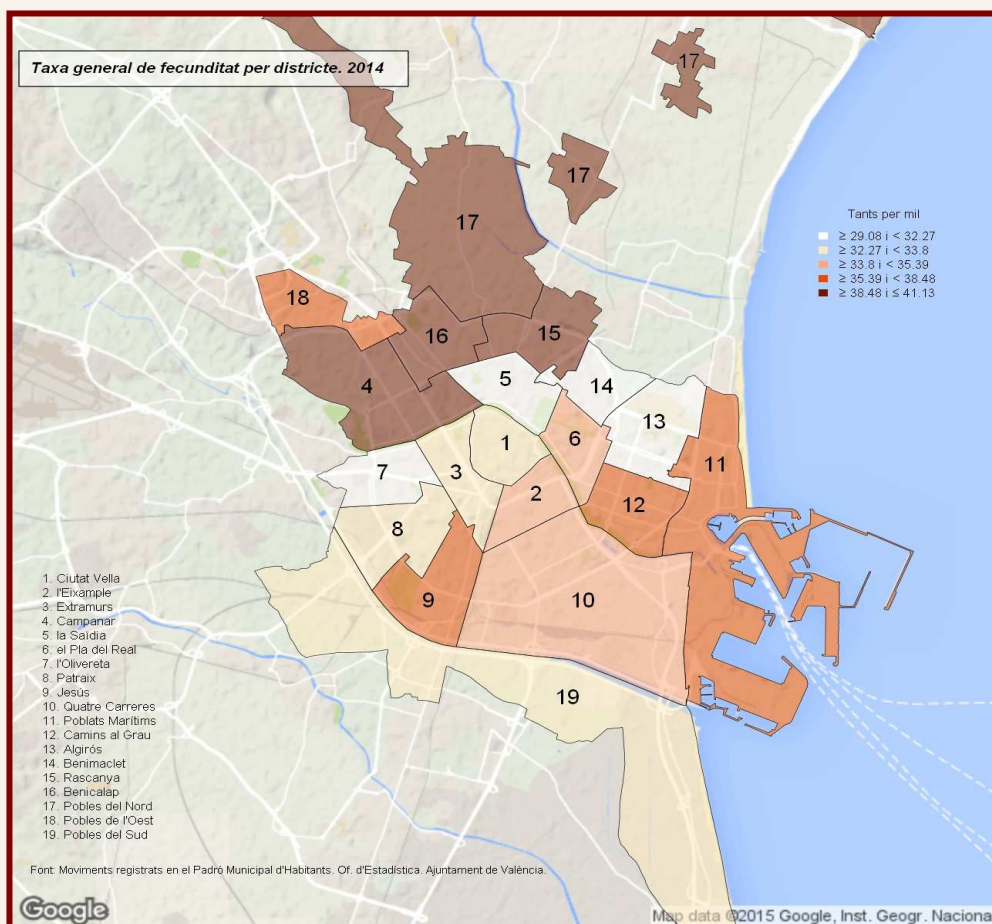
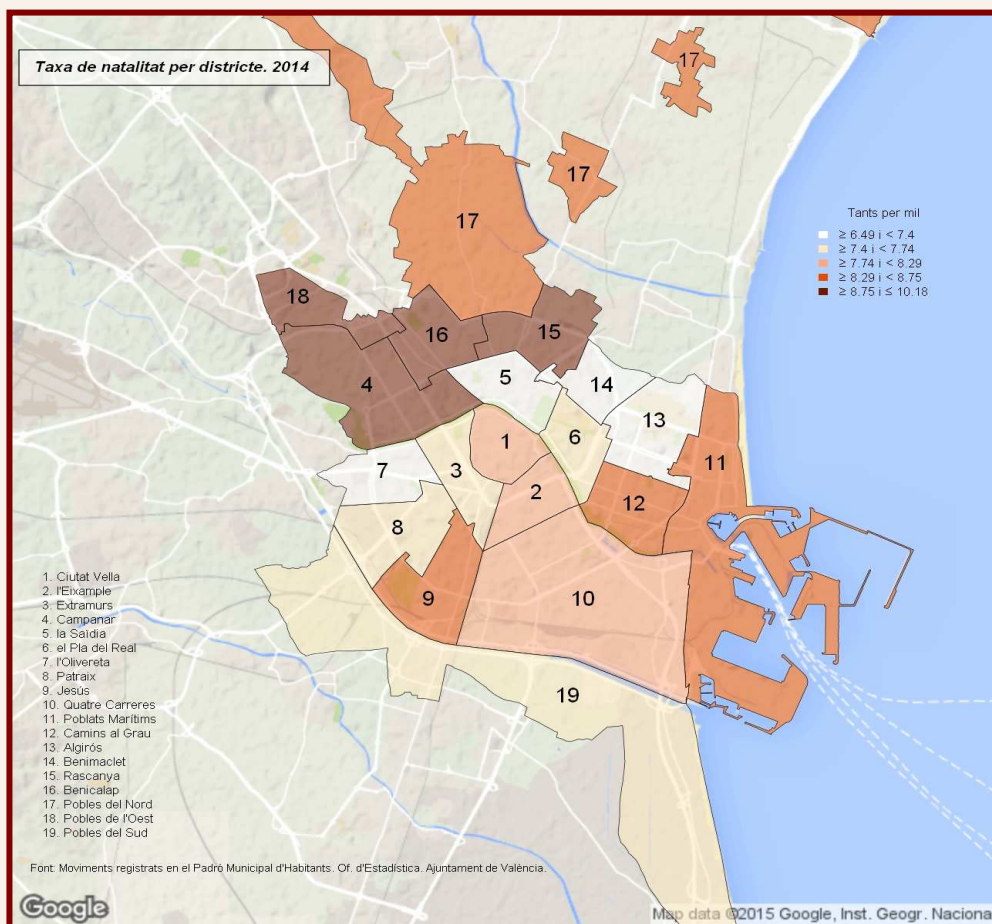

2.5. Altes per naixement segons districte i mes. 2014*2.5. Altas por nacimiento según distrito y mes. 2014*

	Gen.	Feb.	Mar.	Abr.	Maig	Juny	Juliol	Agost	Set.	Oct.	Nov.	Des.
València	584	510	554	507	508	515	555	496	548	555	538	557
1. Ciutat Vella	18	21	18	13	15	16	16	13	16	17	17	25
2. l'Eixample	29	26	28	35	28	30	32	23	22	23	28	26
3. Extramurs	34	29	30	28	35	31	31	32	33	27	20	28
4. Campanar	29	18	41	31	27	32	27	19	31	31	26	31
5. la Saïdia	32	28	25	22	30	23	31	33	40	23	30	28
6. el Pla del Real	28	15	20	19	19	19	19	13	19	21	17	25
7. l'Olivereta	35	28	35	23	36	25	24	25	26	33	33	27
8. Patraix	51	34	37	40	34	26	34	27	39	41	28	41
9. Jesús	37	39	28	29	31	41	26	35	48	48	34	37
10. Quatre Carreres	56	40	49	44	45	61	47	37	50	54	62	49
11. Poblats Marítims	47	40	39	36	35	36	47	42	46	40	42	52
12. Camins al Grau	47	41	39	47	48	40	59	42	43	37	59	44
13. Algirós	23	22	18	16	18	21	24	17	17	21	23	22
14. Benimaclet	21	13	20	18	10	14	19	18	20	17	20	20
15. Rascanya	35	48	51	38	37	46	45	44	38	57	41	33
16. Benicalap	34	42	48	38	39	27	43	43	32	36	35	39
17. Pobles del Nord	2	5	5	5	4	4	2	8	3	4	6	8
18. Pobles de l'Oest	12	10	11	9	4	12	11	12	12	13	9	9
19. Pobles del Sud	14	11	12	16	13	11	18	13	13	12	8	13

Font: Altes i baixes al Padró Municipal d'Habitants. Oficina d'Estadística. Ajuntament de València

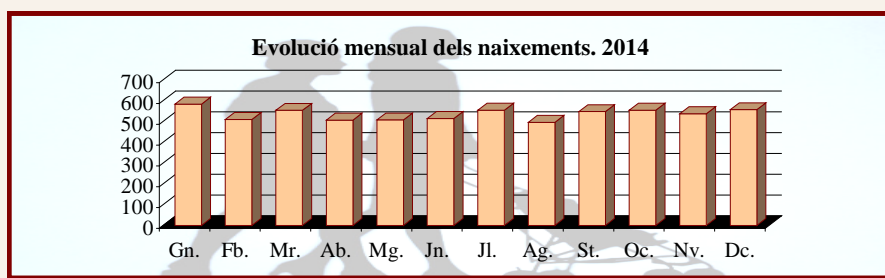
**2.6. Naixements segons nacionalitat per districte. 2014***2.6. Nacimientos según nacionalidad por distrito. 2014*

	Total	Espanyola	%	Estrangera	%
València	6.427	5.367	83,5	1.060	16,5
1. Ciutat Vella	205	191	93,2	14	6,8
2. l'Eixample	330	288	87,3	42	12,7
3. Extramurs	358	303	84,6	55	15,4
4. Campanar	343	302	88,0	41	12,0
5. la Saïdia	345	280	81,2	65	18,8
6. el Pla del Real	234	216	92,3	18	7,7
7. l'Olivereta	350	263	75,1	87	24,9
8. Patraix	432	364	84,3	68	15,7
9. Jesús	433	357	82,4	76	17,6
10. Quatre Carreres	594	463	77,9	131	22,1
11. Poblats Marítims	502	418	83,3	84	16,7
12. Camins al Grau	546	453	83,0	93	17,0
13. Algirós	242	208	86,0	34	14,0
14. Benimaclet	210	183	87,1	27	12,9
15. Rascanya	513	411	80,1	102	19,9
16. Benicalap	456	375	82,2	81	17,8
17. Pobles del Nord	56	51	91,1	5	8,9
18. Pobles de l'Oest	124	108	87,1	16	12,9
19. Pobles del Sud	154	133	86,4	21	13,6

Font: Altes i baixes al Padró Municipal d'Habitants. Oficina d'Estadística. Ajuntament de València.

2.7. Altes per naixement segons sexe per barri. 2014

2.7. Altas por nacimiento según sexo por barrio. 2014

	Total	Homes	Dones	Taxa bruta de natalitat (%)	Taxa general de fecunditat (%)
València	6.427	3.335	3.092	8,16	35,18
1. CIUTAT VELLA					
1. la Seu	25	15	10	8,77	36,15
2. la Xerea	20	12	8	5,18	23,95
3. el Carme	44	19	25	6,82	27,64
4. el Pilar	46	21	25	10,23	37,99
5. el Mercat	33	14	19	9,59	39,29
6. Sant Francesc	37	24	13	7,05	33,09
2. L'EIXAMPLE					
1. Russafa	200	104	96	8,36	36,17
2. el Pla del Remei	36	21	15	5,28	25,27
3. Gran Via	94	48	46	8,14	39,58
3. EXTRAMURS					
1. el Botànic	50	23	27	7,66	33,10
2. la Roqueta	32	19	13	7,28	30,61
3. la Petxina	109	57	52	7,26	32,43
4. Arrancapins	167	95	72	7,48	34,04
4. CAMPANAR					
1. Campanar	78	40	38	6,69	30,74
2. les Tendetes	35	17	18	6,71	29,59
3. el Calvari	38	18	20	7,87	36,79
4. Sant Pau	192	95	97	12,56	49,64
5. LA SAÏDIA					
1. Marxalenes	58	17	41	5,51	24,09
2. Morvedre	77	46	31	7,49	33,40
3. Trinitat	71	39	32	9,10	40,05
4. Tormos	72	40	32	8,49	35,21
5. Sant Antoni	67	40	27	6,90	29,99
6. EL PLA DEL REAL					
1. Exposició	51	24	27	7,70	35,68
2. Mestalla	110	53	57	7,54	32,77
3. Jaume Roig	51	24	27	7,90	36,13
4. Ciutat Universitària	22	11	11	8,40	36,67
7. L'OLIVERETA					
1. Nou Moles	175	92	83	6,75	29,41
2. Soternes	35	19	16	7,14	31,45
3. Tres Forques	67	31	36	7,67	36,09
4. la Font Santa	32	12	20	9,05	40,89
5. la Llum	41	22	19	8,10	35,00
8. PATRAIX					
1. Patraix	170	93	77	6,92	30,36
2. Sant Isidre	99	57	42	10,05	39,78
3. Vara de Quart	57	30	27	5,51	25,51
4. Safranar	74	47	27	8,19	33,88
5. Favara	32	21	11	9,00	37,23
9. JESÚS					
1. la Raiosa	118	63	55	7,79	33,95
2. l'Hort de Senabre	134	78	56	7,83	35,22
3. la Creu Coberta	43	19	24	7,00	30,63
4. Sant Marcel·lí	97	53	44	9,78	44,45
5. Camí Real	41	18	23	11,18	42,16

	Total	Homes	Dones	Taxa bruta de natalitat (%)	Taxa general de fecunditat (%)
10. QUATRE CARRERES					
1. Montolivet	150	77	73	7,74	34,24
2. en Corts	122	58	64	10,08	42,31
3. Malilla	152	72	80	6,93	29,35
4. la Fonteta Sant Lluís	18	10	8	6,37	28,44
5. na Rovella	55	27	28	6,86	31,80
6. la Punta	33	17	16	13,19	54,50
7. Ciutat de les Arts i de les Ciències	64	35	29	10,25	38,95
11. POBLATS MARÍTIMS					
1. el Grau	95	59	36	10,00	40,54
2. el Cabanyal-el Canyamellar	190	102	88	9,24	41,02
3. la Malva-rosa	102	52	50	7,54	34,19
4. Beteró	73	39	34	9,01	38,83
5. Natzaret	42	19	23	6,88	31,25
12. CAMINS AL GRAU					
1. Aiora	195	94	101	7,78	32,46
2. Albors	65	37	28	7,53	33,32
3. la Creu del Grau	134	67	67	9,03	38,20
4. Camí Fondo	30	14	16	6,70	27,99
5. Penya-roja	122	69	53	10,71	42,23
13. ALGIRÓS					
1. l'Illa Perduda	67	32	35	7,61	33,98
2. Ciutat Jardí	71	29	42	5,90	26,93
3. l'Amistat	60	32	28	8,26	36,78
4. la Bega Baixa	29	18	11	5,08	22,79
5. la Carrasca	15	9	6	4,35	18,53
14. BENIMACLET					
1. Benimaclet	169	91	78	7,19	29,55
2. Camí de Vera	41	21	20	7,58	32,62
15. RASCANYA					
1. els Orriols	135	72	63	8,43	37,28
2. Torrefiel	236	125	111	9,18	38,55
3. Sant Llorenç	142	73	69	13,66	50,81
16. BENICALAP					
1. Benicalap	406	201	205	10,42	41,99
2. Ciutat Fallera	50	25	25	8,56	35,27
17. POBLES DEL NORD					
1. Benifaraig	8	4	4	7,99	38,28
2. Poble Nou	2	0	2	2,35	10,58
3. Carpesa	12	6	6	9,79	45,63
4 i 5. C. de Bàrcena i Mauella	4	3	1	9,66	50,00
6. Massarrojos	26	11	15	11,47	46,85
7. Borbotó	4	3	1	5,64	28,57
18. POBLES DE L'OEST					
1. Benimàmet	114	64	50	8,81	36,82
2. Beniferri	10	6	4	9,46	36,50
19. POBLES DEL SUD					
1. el Forn d'Alcedo	1	0	1	0,81	3,64
2. el Castellar-l'Oliverar	55	31	24	8,00	36,10
3. Pinedo	24	7	17	9,31	40,96
4. el Saler	11	5	6	6,40	28,42
5. el Palmar	3	0	3	3,99	18,69
6. el Perellonet	5	2	3	3,52	15,75
7 i 8. la Torre i Faitanar	55	26	29	9,89	41,43 #

Font: Altes i baixes al Padró Municipal d'Habitants. Oficina d'Estadística. Ajuntament de València.

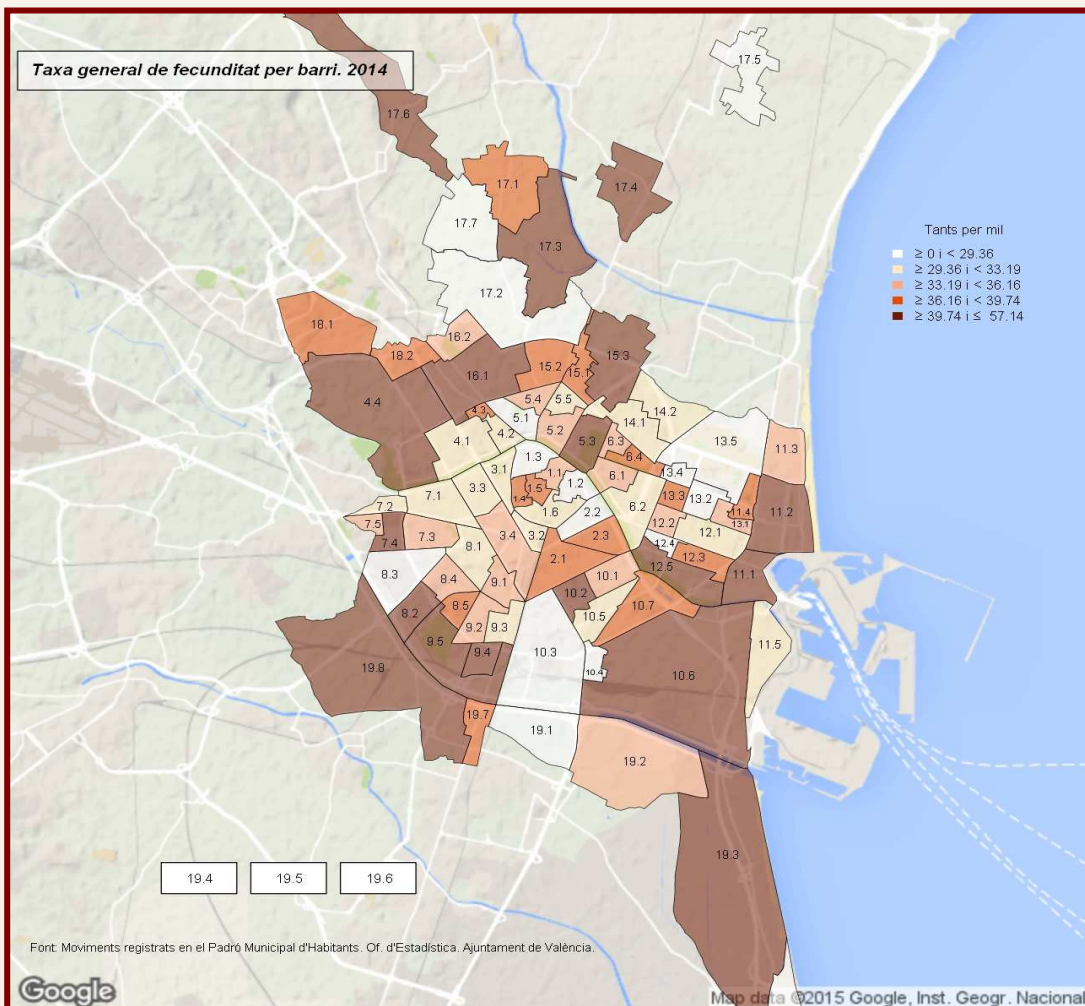
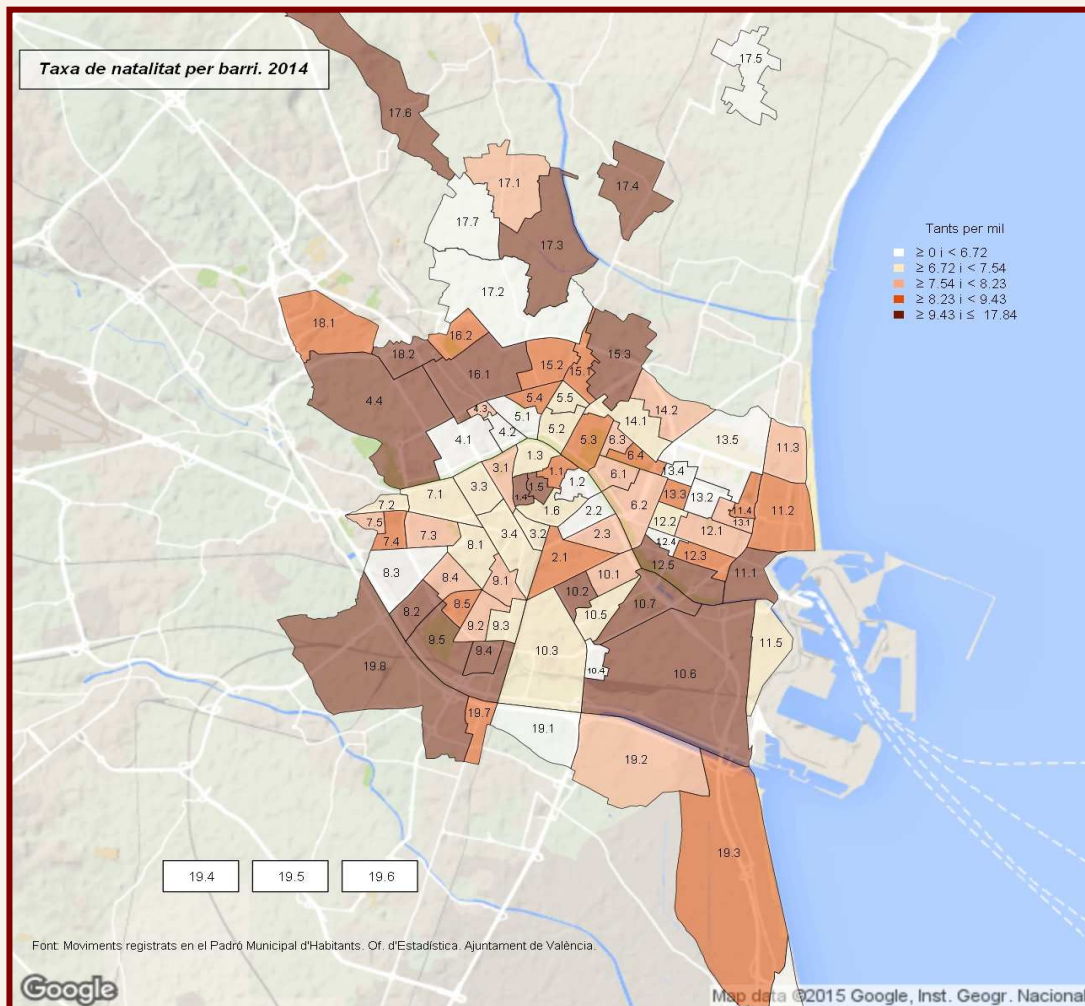

3.1. Baixes per defunció segons sexe i mes. 2014

3.1. Bajas por defunción según sexo y mes. 2014

	Total	Homes	Dones		Total	Homes	Dones
Total	6.857	3.287	3.570	Juliol	520	266	254
Gener	756	365	391	Agost	538	260	278
Febrer	581	296	285	Setembre	490	227	263
Març	627	280	347	Octubre	562	246	316
Abril	557	277	280	Novembre	571	279	292
Maig	541	252	289	Desembre	602	299	303
Juny	512	240	272				

Font: Altes i baixes al Padró Municipal d'Habitants. Oficina d'Estadística. Ajuntament de València.

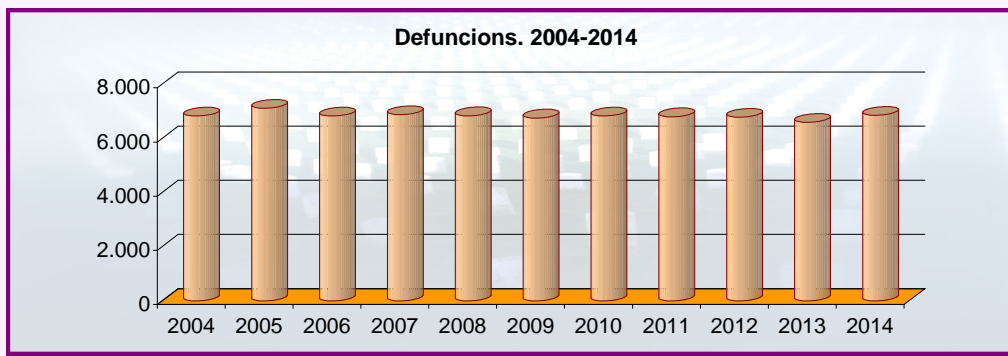

3.2. Baixes per defunció segons grups d'edat i sexe. Taxes específiques de mortalitat. 2014

3.2. Bajas por defunción según grupos de edad y sexo. Tasas específicas de mortalidad. 2014

	Total	Taxa mortalitat (%)	Homes	Taxa mortalitat (%)	Dones	Taxa mortalitat (%)
Total	6.857	8,71	3.287	8,74	3.570	8,68
Menors d'1	10	1,59	6	1,84	4	1,31
D'1 a 4	3	0,10	1	0,07	2	0,14
De 5 a 9	0	0,00	0	0,00	0	0,00
De 10 a 14	4	0,11	3	0,16	1	0,06
De 15 a 19	6	0,17	2	0,11	4	0,24
De 20 a 24	8	0,20	6	0,30	2	0,10
De 25 a 29	7	0,15	2	0,09	5	0,22
De 30 a 34	20	0,36	12	0,43	8	0,29
De 35 a 39	45	0,68	32	0,95	13	0,40
De 40 a 44	68	1,05	43	1,31	25	0,78
De 45 a 49	138	2,19	91	2,94	47	1,47
De 50 a 54	203	3,53	123	4,47	80	2,67
De 55 a 59	248	4,90	173	7,31	75	2,79
De 60 a 64	339	7,50	223	10,93	116	4,69
De 65 a 69	428	9,93	263	13,71	165	6,90
De 70 a 74	558	15,80	348	22,86	210	10,45
De 75 a 79	793	26,88	455	38,08	338	19,26
De 80 a 84	1.226	49,35	584	64,07	642	40,83
De 85 a 89	1.296	86,44	513	109,67	783	75,91
De 90 a 94	1.062	175,71	312	197,84	750	167,90
95 i més	395	244,51	95	273,78	300	236,50

Font: Altes i baixes al Padró Municipal d'Habitants. Oficina d'Estadística. Ajuntament de València.

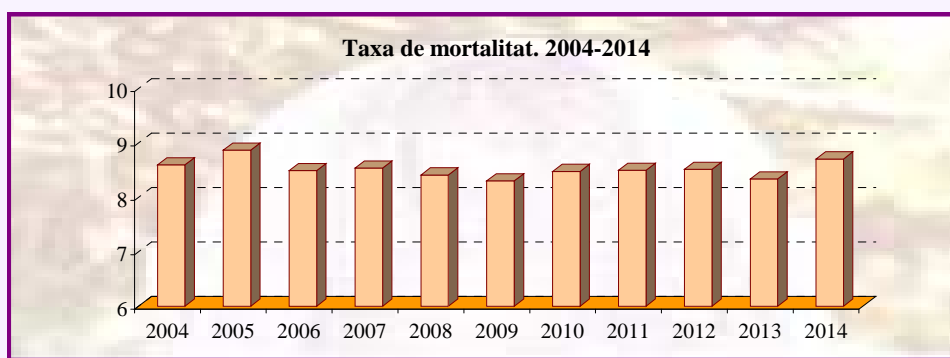

3.3. Baixes per defunció segons continent de nacionalitat i sexe. 2014

3.3. Bajas por defunción según continente de nacionalidad y sexo. 2014

	Total	Homes	Dones		Total	Homes	Dones
Total	6.857	3.287	3.570	Amèrica del Nord	1	1	0
Espanya	6.758	3.226	3.532	Amèrica Central	3	2	1
Resta UE (28)	47	27	20	Amèrica del Sud	23	14	9
Resta Europa	3	2	1	Àsia	10	7	3
Àfrica	12	8	4				

Font: Altes i baixes al Padró Municipal d'Habitants. Oficina d'Estadística. Ajuntament de València.

3.4. Baixes per defunció segons districte i mes. 2014

3.4. Bajas por defunción según distrito y mes. 2014

	Total	Gn.	Fb.	Mr.	Ab.	Mg.	Jn.	Jl.	Ag.	St.	Oc.	Nv.	Ds.
València	6.857	756	581	627	557	541	512	520	538	490	562	571	602
1. Ciutat Vella	299	35	29	19	20	23	20	29	25	33	18	25	23
2. l'Eixample	434	58	34	45	28	23	28	41	38	31	40	35	33
3. Extramurs	513	42	40	53	38	37	42	44	42	33	51	47	44
4. Campanar	276	31	18	27	29	17	18	21	23	14	20	26	32
5. la Saïdia	487	49	48	53	41	43	36	30	41	33	40	32	41
6. el Pla del Real	251	37	23	27	13	20	22	19	16	24	8	22	20
7. l'Olivereta	500	53	41	47	49	45	37	31	39	31	35	46	46
8. Patraix	419	51	37	37	31	33	30	36	31	24	35	40	34
9. Jesús	448	53	45	36	39	27	39	30	38	30	40	28	43
10. Quatre Carreres	611	63	53	56	53	50	45	40	44	38	55	63	51
11. Poblats Marítims	507	55	50	38	40	57	39	40	33	37	44	36	38
12. Camins al Grau	482	60	30	36	50	35	37	36	39	45	32	39	43
13. Algirós	332	30	36	26	25	31	26	26	26	25	29	26	26
14. Benimaclet	237	35	12	29	24	12	20	15	22	13	23	13	19
15. Rascanya	385	41	34	37	27	33	24	29	27	26	35	39	33
16. Benicalap	324	35	27	31	22	26	23	20	20	26	33	25	36
17. Pobles del Nord	63	6	6	6	3	4	5	5	4	8	9	0	7
18. Pobles de l'Oest	106	5	6	9	11	9	10	8	9	9	9	11	10
19. Pobles del Sud	183	17	12	15	14	16	11	20	21	10	6	18	23

Font: Altes i baixes al Padró Municipal d'Habitants. Oficina d'Estadística. Ajuntament de València.

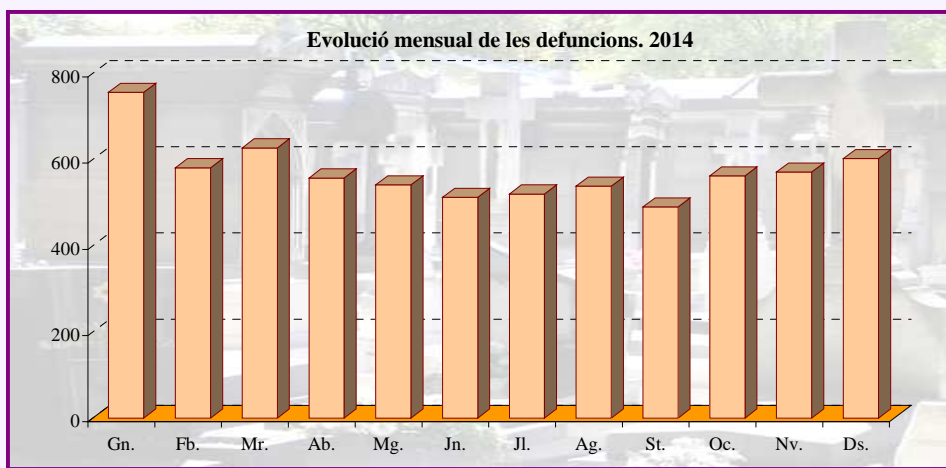

3.5. Baixes per defunció segons sexe per districte. 2014

3.5. Bajas por defunción según sexo por distrito. 2014

	Total	Homes	Dones	Taxa de mortalitat (‰)
València	6.857	3.287	3.570	8,71
1. Ciutat Vella	299	122	177	11,35
2. l'Eixample	434	188	246	10,26
3. Extramurs	513	238	275	10,63
4. Campanar	276	130	146	7,46
5. la Saïdia	487	215	272	10,41
6. el Pla del Real	251	122	129	8,29
7. l'Olivereta	500	235	265	10,39
8. Patraix	419	203	216	7,31
9. Jesús	448	229	219	8,62
10. Quatre Carreres	611	281	330	8,37
11. Pobllats Marítims	507	247	260	8,77
12. Camins al Grau	482	264	218	7,49
13. Algirós	332	167	165	8,91
14. Benimaclet	237	121	116	8,20
15. Rascanya	385	183	202	7,39
16. Benicalap	324	186	138	7,23
17. Pobles del Nord	63	14	49	9,74
18. Pobles de l'Oest	106	52	54	7,57
19. Pobles del Sud	183	90	93	9,08

Font: Altes i baixes al Padró Municipal d'Habitants. Oficina d'Estadística. Ajuntament de València.

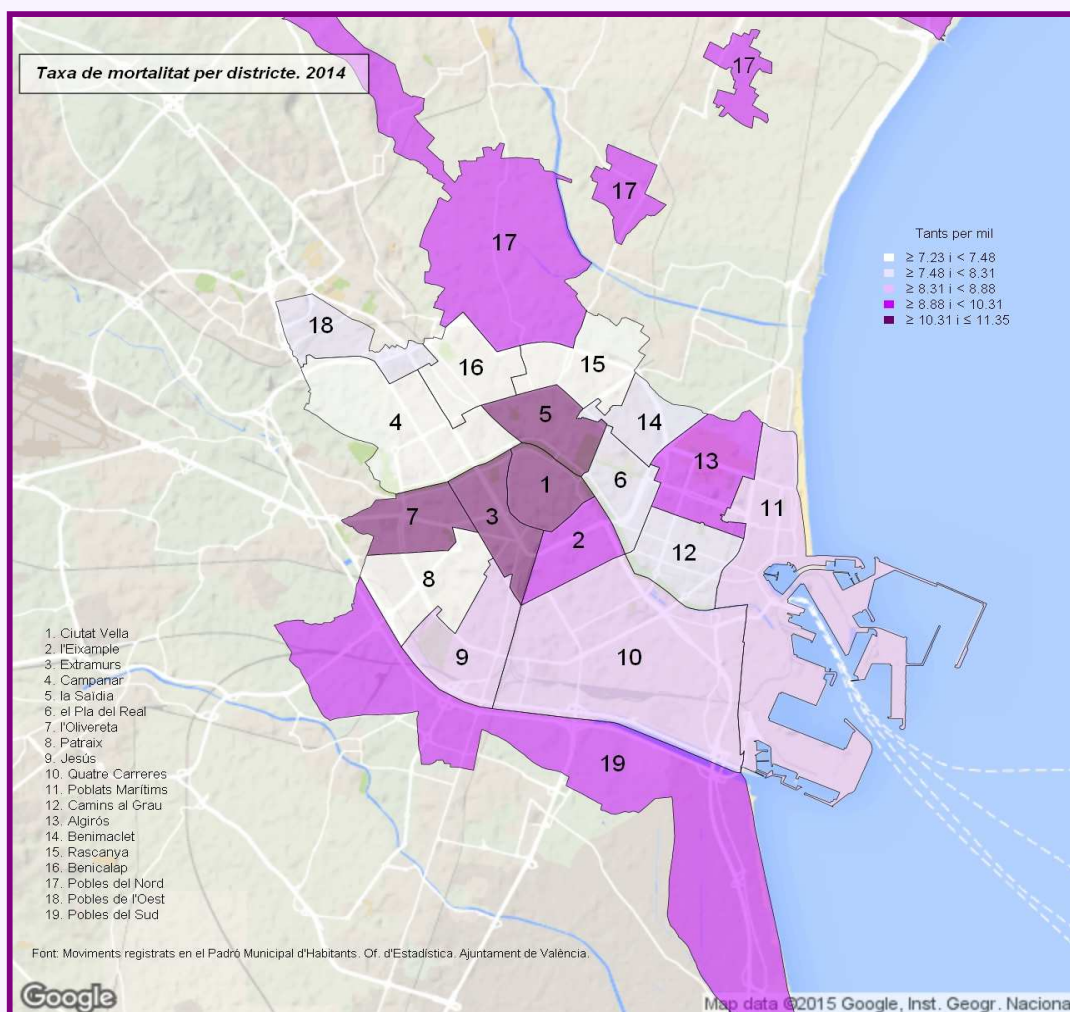

3.6. Baixes per defunció segons grups d'edat quinquenal per districte. 2014*3.6. Bajas por defunción según grupos de edad quinquenal por distrito. 2014*

	Menys d'1										
	Total	any	1-4	5-9	10-14	15-19	20-24	25-29	30-34	35-39	40-44
València	6.857	10	3	0	4	6	8	7	20	45	68
1. Ciutat Vella	299	0	0	0	0	0	0	0	1	0	2
2. l'Eixample	434	1	1	0	0	0	0	0	0	3	6
3. Extramurs	513	1	0	0	0	0	0	0	0	3	3
4. Campanar	276	1	0	0	0	1	0	0	0	1	3
5. la Saïdia	487	1	1	0	0	0	2	1	0	2	3
6. el Pla del Real	251	0	0	0	0	0	0	0	2	2	1
7. l'Olivereta	500	0	0	0	0	0	0	1	4	5	7
8. Patraix	419	1	0	0	1	2	2	1	2	3	2
9. Jesús	448	1	0	0	1	0	1	0	0	2	4
10. Quatre Carreres	611	1	0	0	0	0	1	2	2	5	9
11. Poblat Marítims	507	1	0	0	0	1	1	0	3	2	6
12. Camins al Grau	482	2	0	0	0	0	1	0	1	1	10
13. Algirós	332	0	0	0	1	1	0	0	0	4	2
14. Benimaclet	237	0	0	0	0	0	0	0	1	0	2
15. Rascanya	385	0	1	0	0	0	0	0	3	4	2
16. Benicalap	324	0	0	0	0	1	0	2	0	6	2
17. Pobles del Nord	63	0	0	0	0	0	0	0	0	0	0
18. Pobles de l'Oest	106	0	0	0	0	0	0	0	1	1	1
19. Pobles del Sud	183	0	0	0	1	0	0	0	0	1	3
	45-49	50-54	55-59	60-64	65-69	70-74	75-79	80-84	85-89	90-94	95 i més
València	138	203	248	339	428	558	793	1.226	1.296	1.062	395
1. Ciutat Vella	4	5	9	18	14	24	27	45	59	68	23
2. l'Eixample	6	11	11	19	21	30	49	83	91	64	38
3. Extramurs	6	22	16	17	26	30	53	84	116	96	40
4. Campanar	5	7	5	17	17	33	37	42	47	46	14
5. la Saïdia	6	14	9	9	24	40	62	86	108	84	35
6. el Pla del Real	3	4	7	9	20	24	27	46	46	44	16
7. l'Olivereta	7	16	19	19	30	42	46	96	94	87	27
8. Patraix	10	16	15	27	38	24	33	71	76	68	27
9. Jesús	11	9	22	20	24	34	56	101	79	63	20
10. Quatre Carreres	12	21	21	38	39	59	64	109	114	82	32
11. Poblat Marítims	10	17	20	39	23	35	65	90	86	81	27
12. Camins al Grau	11	12	26	27	30	36	59	82	83	80	21
13. Algirós	10	10	16	15	32	31	38	56	53	48	15
14. Benimaclet	7	9	9	16	10	19	33	39	47	29	16
15. Rascanya	10	10	14	22	31	38	53	80	58	45	14
16. Benicalap	8	10	16	13	27	26	45	56	63	33	16
17. Pobles del Nord	1	0	1	2	1	3	11	13	14	13	4
18. Pobles de l'Oest	5	5	5	5	7	10	9	17	23	14	3
19. Pobles del Sud	6	5	7	7	14	20	26	30	39	17	7

Font: Altes i baixes al Padró Municipal d'Habitants. Oficina d'Estadística. Ajuntament de València.

3.7. Baixes per defunció segons sexe per barri. 2014*3.7. Bajas por defunción según sexo por barrio. 2014*

	Total	Homes	Dones	Taxa bruta de mortalitat (%)
València	6.857	3.287	3.570	8,71
1. CIUTAT VELLA				
1. la Seu	36	13	23	12,63
2. la Xerea	46	18	28	11,91
3. el Carme	72	26	46	11,16
4. el Pilar	47	23	24	10,45
5. el Mercat	35	15	20	10,17
6. Sant Francesc	63	27	36	12,00
2. L'EIXAMPLE				
1. Russafa	240	115	125	10,03
2. el Pla del Remei	72	26	46	10,56
3. Gran Via	122	47	75	10,56
3. EXTRAMURS				
1. el Botànic	69	31	38	10,58
2. la Roqueta	44	21	23	10,02
3. la Petxina	174	82	92	11,59
4. Arrancapins	226	104	122	10,12
4. CAMPANAR				
1. Campanar	106	54	52	9,10
2. les Tendetes	53	26	27	10,17
3. el Calvari	70	29	41	14,49
4. Sant Pau	47	21	26	3,07
5. LA SAÏDIA				
1. Marxalenes	92	36	56	8,75
2. Morvedre	129	55	74	12,54
3. Trinitat	97	43	54	12,43
4. Tormos	91	43	48	10,73
5. Sant Antoni	78	38	40	8,03
6. EL PLA DEL REAL				
1. Exposició	52	22	30	7,86
2. Mestalla	122	65	57	8,37
3. Jaume Roig	57	27	30	8,83
4. Ciutat Universitària	20	8	12	7,64
7. L'OLIVERETA				
1. Nou Moles	247	116	131	9,53
2. Soternes	54	25	29	11,02
3. Tres Forques	127	57	70	14,54
4. la Font Santa	34	17	17	9,62
5. la Llum	38	20	18	7,50
8. PATRAIX				
1. Patraix	212	99	113	8,63
2. Sant Isidre	55	28	27	5,59
3. Vara de Quart	71	39	32	6,87
4. Safranar	52	26	26	5,76
5. Favara	29	11	18	8,16
9. JESÚS				
1. la Raiosa	139	64	75	9,18
2. l'Hort de Senabre	147	81	66	8,59
3. la Creu Coberta	52	24	28	8,46
4. Sant Marcel·lí	82	46	36	8,27
5. Camí Real	28	14	14	7,63

	Total	Homes	Dones	Taxa bruta de mortalitat (‰)
10. QUATRE CARRERES				
1. Montolivet	197	81	116	10,17
2. en Corts	109	48	61	9,01
3. Malilla	146	68	78	6,66
4. la Fonteta Sant Lluís	31	18	13	10,98
5. na Rovella	78	45	33	9,72
6. la Punta	20	10	10	7,99
7. Ciutat de les Arts i Ciències	30	11	19	4,80
11. POBLATS MARÍTIMS				
1. el Grau	86	53	33	9,05
2. el Cabanyal-el Canyamellar	195	86	109	9,48
3. la Malva-rosa	101	47	54	7,46
4. Beteró	62	38	24	7,65
5. Natzaret	63	23	40	10,32
12. CAMINS AL GRAU				
1. Aiora	227	121	106	9,06
2. Albors	78	39	39	9,04
3. la Creu del Grau	112	69	43	7,55
4. Camí Fondo	38	23	15	8,49
5. Penya-roja	27	12	15	2,37
13. ALGIRÓS				
1. l'Illa Perduda	91	41	50	10,33
2. Ciutat Jardí	118	60	58	9,80
3. l'Amistat	65	34	31	8,95
4. la Bega Baixa	50	29	21	8,76
5. la Carrasca	8	3	5	2,32
14. BENIMACLET				
1. Benimaclet	215	107	108	9,15
2. Camí de Vera	22	14	8	4,07
15. RASCANYA				
1. els Orriols	159	84	75	9,93
2. Torrefiel	199	90	109	7,74
3. Sant Llorenç	27	9	18	2,60
16. BENICALAP				
1. Benicalap	280	158	122	7,19
2. Ciutat Fallera	44	28	16	7,53
17. POBLES DEL NORD				
1. Benifaraig	9	3	6	8,99
2. Poble Nou	9	2	7	10,58
3. Carpesa	13	4	9	10,60
4 i 5. C. de Bàrcena i Mauella	4	0	4	9,66
6. Massarrojos	16	1	15	7,06
7. Borbotó	12	4	8	16,91
18. POBLES DE L'OEST				
1. Benimàmet	101	48	53	7,81
2. Beniferri	5	4	1	4,73
19. POBLES DEL SUD				
1. el Forn d'Alcedo	12	3	9	9,68
2. el Castellar-l'Oliverar	63	33	30	9,16
3. Pinedo	28	13	15	10,86
4. el Saler	10	9	1	5,82
5. el Palmar	4	1	3	5,32
6. el Perellonet	7	5	2	4,93
7 i 8. la Torre i Faitanar	59	26	33	10,61

Font: Altes i baixes al Padró Municipal d'Habitants. Oficina d'Estadística. Ajuntament de València.

3.8. Baixes per defunció segons grups d'edat per barri. 2014*3.8. Bajos por defunción según grupos de edad por barrio. 2014*

	0 a 15 anys	16 a 64 anys	65 a 79 anys	80 i més anys
València	19	1.080	1.779	3.979
1. CIUTAT VELLA				
1. la Seu	0	8	5	23
2. la Xerea	0	4	9	33
3. el Carme	0	6	16	50
4. el Pilar	0	9	12	26
5. el Mercat	0	6	8	21
6. Sant Francesc	0	6	15	42
2. L'EIXAMPLE				
1. Russafa	1	35	65	139
2. el Pla del Remei	0	9	17	46
3. Gran Via	1	12	18	91
3. EXTRAMURS				
1. el Botànic	0	11	9	49
2. la Roqueta	0	5	8	31
3. la Petxina	1	27	29	117
4. Arrancapins	0	24	63	139
4. CAMPANAR				
1. Campanar	0	12	34	60
2. les Tendetes	0	11	13	29
3. el Calvari	0	6	25	39
4. Sant Pau	1	10	15	21
5. LA SAÏDIA				
1. Marxalenes	0	7	27	58
2. Morvedre	1	10	22	96
3. Trinitat	0	11	21	65
4. Tormos	1	11	34	45
5. Sant Antoni	0	7	22	49
6. EL PLA DEL REAL				
1. Exposició	0	5	14	33
2. Mestalla	0	16	36	70
3. Jaume Roig	0	4	17	36
4. Ciutat Universitària	0	3	4	13
7. L'OLIVERETA				
1. Nou Moles	0	34	70	143
2. Soternes	0	8	13	33
3. Tres Forques	0	19	20	88
4. la Font Santa	0	9	6	19
5. la Llum	0	8	9	21
8. PATRAIX				
1. Patraix	1	33	49	129
2. Sant Isidre	1	19	13	22
3. Vara de Quart	0	16	16	39
4. Safranar	0	8	12	32
5. Favara	0	4	5	20
9. JESÚS				
1. la Raiosa	0	21	36	82
2. l'Hort de Senabre	2	19	34	92
3. la Creu Coberta	0	11	17	24
4. Sant Marcel·lí	0	8	19	55
5. Camí Real	0	10	8	10

	0 a 15 anys	16 a 64 anys	65 a 79 anys	80 i més anys
10. QUATRE CARRERES				
1. Montolivet	0	23	38	136
2. en Corts	0	22	29	58
3. Malilla	1	34	39	72
4. la Fonteta Sant Lluís	0	3	12	16
5. na Rovella	0	23	29	26
6. la Punta	0	2	7	11
7. Ciutat de les Arts i de les Ciències	0	4	8	18
11. POBLATS MARÍTIMS				
1. el Grau	0	17	24	45
2. el Cabanyal-el Canyamellar	0	32	43	120
3. la Malva-rosa	0	23	29	49
4. Beteró	1	11	15	35
5. Natzaret	1	15	12	35
12. CAMINS AL GRAU				
1. Aiora	1	39	57	130
2. Albors	0	9	20	49
3. la Creu del Grau	1	27	27	57
4. Camí Fondo	0	8	13	17
5. Penya-roja	0	6	8	13
13. ALGIRÓS				
1. l'Illa Perduda	1	11	22	57
2. Ciutat Jardí	0	27	36	55
3. l'Amistat	1	10	20	34
4. la Bega Baixa	0	7	18	25
5. la Carrasca	0	2	5	1
14. BENIMACLET				
1. Benimaclet	0	40	55	120
2. Camí de Vera	0	4	7	11
15. RASCANYA				
1. els Orriols	0	21	62	76
2. Torrefiel	1	36	51	111
3. Sant Llorenç	0	8	9	10
16. BENICALAP				
1. Benicalap	0	43	93	144
2. Ciutat Fallera	0	15	5	24
17. POBLES DEL NORD				
1. Benifaraig	0	0	4	5
2. Poble Nou	0	0	2	7
3. Carpesa	0	3	3	7
4 i 5. C. de Bàrcena i Mauella	0	0	1	3
6. Massarrojos	0	0	2	14
7. Borbotó	0	1	3	8
18. POBLES DE L'OEST				
1. Benimàmet	0	20	26	55
2. Beniferri	0	3	0	2
19. POBLES DEL SUD				
1. el Forn d'Alcedo	0	0	2	10
2. el Castellar-l'Oliverar	0	11	20	32
3. Pinedo	1	6	11	10
4. el Saler	0	1	6	3
5. el Palmar	0	0	0	4
6. el Perellonet	0	1	1	5
7 i 8. la Torre i Faitanar	0	10	20	29

Font: Altes i baixes al Padró Municipal d'Habitants. Oficina d'Estadística. Ajuntament de València.

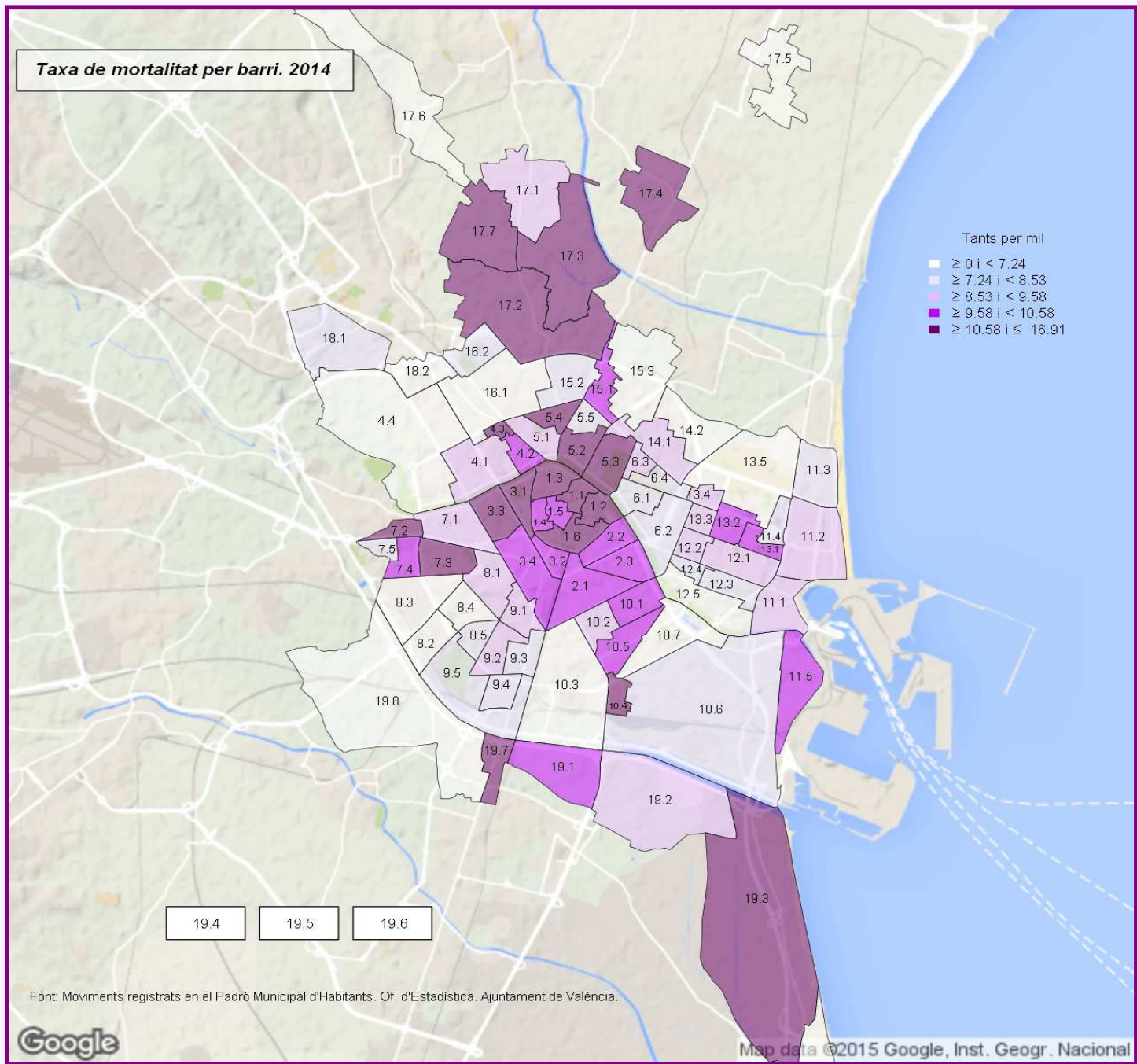

4.1. Altes per immigració interurbana segons sexe i mes. 2014

4.1. Altas por inmigración interurbana según sexo y mes. 2014

	Total	Homes	Dones
Total	32.786	16.935	15.851
Gener	2.758	1.468	1.290
Febrer	2.691	1.436	1.255
Març	2.625	1.348	1.277
Abril	3.004	1.515	1.489
Maig	2.779	1.408	1.371
Juny	2.663	1.370	1.293

	Total	Homes	Dones
Juliol	2.854	1.417	1.437
Agost	2.208	1.105	1.103
Setembre	3.498	1.755	1.743
Octubre	3.093	1.604	1.489
Novembre	2.302	1.247	1.055
Desembre	2.311	1.262	1.049

Font: Altes i baixes al Padró Municipal d'Habitants. Oficina d'Estadística. Ajuntament de València.

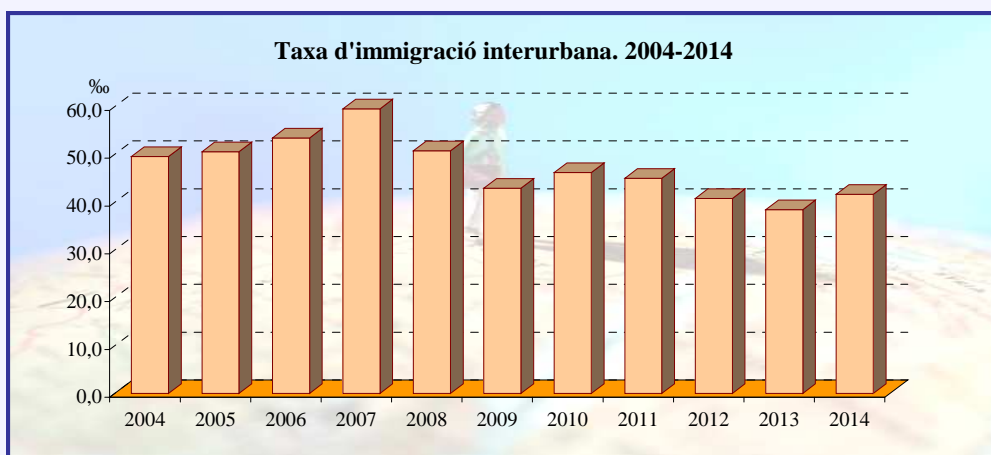
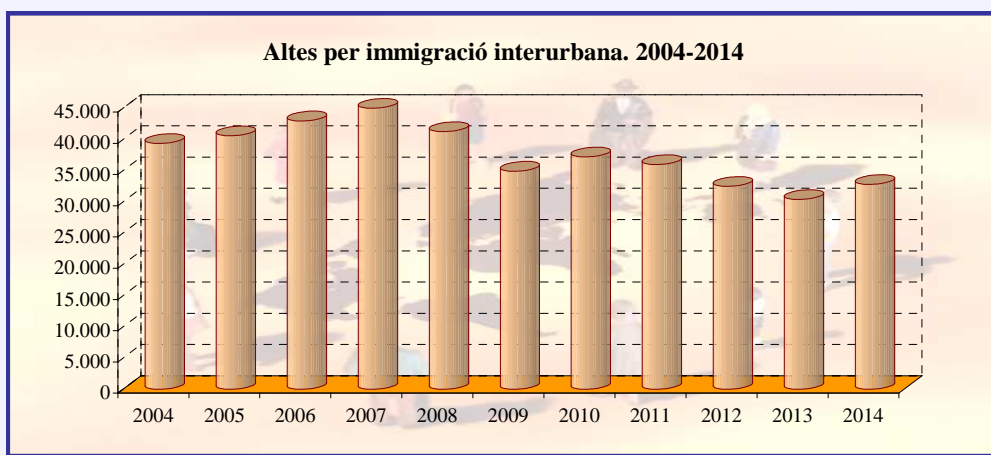

4.2. Altes per immigració interurbana segons continent de nacionalitat i sexe. 2014

4.2. Altas por inmigración interurbana según continente de nacionalidad y sexo. 2014

	Total	Homes	Dones
Total	32.786	16.935	15.851
Espanya	18.568	9.232	9.336
Resta UE (28)	4.130	2.127	2.003
Resta Europa	890	367	523
Àfrica	1.788	1.184	604
Amèrica del Nord	253	114	139
Amèrica Central	839	301	538
Amèrica del Sud	3.202	1.401	1.801
Àsia	3.112	2.208	904
Oceania	4	1	3



Font: Altes i baixes al Padró Municipal d'Habitants. Oficina d'Estadística. Ajuntament de València.

4.3. Altes per immigració interurbana segons edat i sexe. 2014

4.3. Altas por inmigración interurbana según edad y sexo. 2014

	Total	%	Homes	%	Dones	%
Total	32.786	100,0	16.935	51,7	15.851	48,3
4 i menys	2.013	6,1	978	3,0	1.035	3,2
5 a 9 anys	1.330	4,1	668	2,0	662	2,0
10 a 14 anys	1.278	3,9	671	2,0	607	1,9
15 a 19 anys	1.716	5,2	876	2,7	840	2,6
20 a 24 anys	3.169	9,7	1.447	4,4	1.722	5,3
25 a 29 anys	4.427	13,5	2.163	6,6	2.264	6,9
30 a 34 anys	4.527	13,8	2.363	7,2	2.164	6,6
35 a 39 anys	3.977	12,1	2.261	6,9	1.716	5,2
40 a 44 anys	2.834	8,6	1.643	5,0	1.191	3,6
45 a 49 anys	2.093	6,4	1.221	3,7	872	2,7
50 a 54 anys	1.514	4,6	821	2,5	693	2,1
55 a 59 anys	1.068	3,3	526	1,6	542	1,7
60 a 64 anys	893	2,7	435	1,3	458	1,4
65 a 69 anys	737	2,2	369	1,1	368	1,1
70 a 74 anys	449	1,4	195	0,6	254	0,8
75 a 79 anys	301	0,9	139	0,4	162	0,5
80 a 84 anys	235	0,7	88	0,3	147	0,4
85 i més	225	0,7	71	0,2	154	0,5

Font: Altes i baixes al Padró Municipal d'Habitants. Oficina d'Estadística. Ajuntament de València.

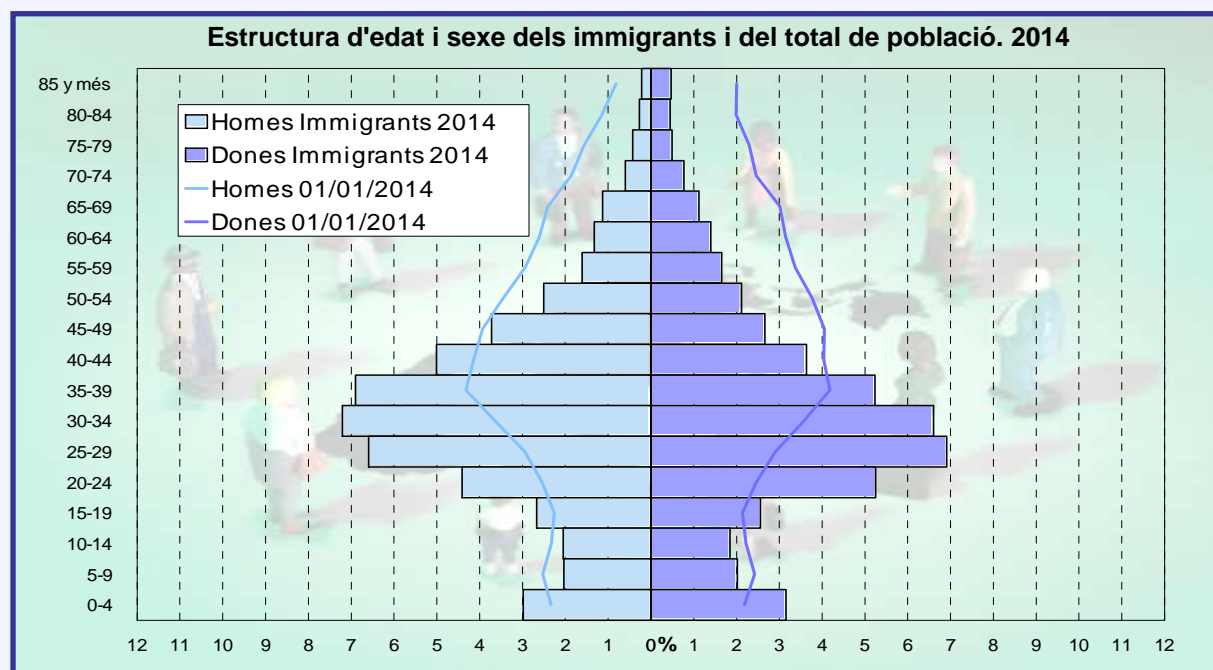

4.4. Altes per immigració interurbana segons nacionalitat, sexe i lloc de procedència. 2014

4.4. Altas por inmigración interurbana según nacionalidad, sexo y lugar de procedencia. 2014

	Total	Resta de l'Horta	Resta de la Comunitat	Resta d'Espanya	Estranger
Total	32.786	8.214	7.924	8.996	7.652
Espanyols	18.568	5.881	6.059	5.421	1.207
Homes	9.232	2.978	3.018	2.642	594
Dones	9.336	2.903	3.041	2.779	613
Estrangers	14.218	2.333	1.865	3.575	6.445
Homes	7.703	1.151	1.050	2.280	3.222
Dones	6.515	1.182	815	1.295	3.223

Font: Altes i baixes al Padró Municipal d'Habitants. Oficina d'Estadística. Ajuntament de València.

4.5. Altes per immigració interurbana segons edat i lloc de procedència. 2014

4.5. Altas por inmigración interurbana según edad y lugar de procedencia. 2014

	Total	Resta de l'Horta	Resta de la Comunitat	Resta d'Espanya	Estranger
Total	32.786	8.214	7.924	8.996	7.652
4 i menys	2.013	702	424	467	420
5 a 9 anys	1.330	391	265	321	353
10 a 14 anys	1.278	338	289	241	410
15 a 19 anys	1.716	324	394	333	665
20 a 24 anys	3.169	576	638	785	1.170
25 a 29 anys	4.427	873	965	1.308	1.281
30 a 34 anys	4.527	1.192	996	1.388	951
35 a 39 anys	3.977	1.136	916	1.269	656
40 a 44 anys	2.834	848	631	845	510
45 a 49 anys	2.093	571	606	603	313
50 a 54 anys	1.514	388	458	413	255
55 a 59 anys	1.068	262	358	249	199
60 a 64 anys	893	208	313	201	171
65 a 69 anys	737	147	257	189	144
70 a 74 anys	449	97	146	124	82
75 a 79 anys	301	49	114	97	41
80 a 84 anys	235	64	82	72	17
85 i més	225	48	72	91	14

Font: Altes i baixes al Padró Municipal d'Habitants. Oficina d'Estadística. Ajuntament de València.

4.6. Altes per immigració interurbana segons nacionalitat i sexe. 2014

4.6. Altas por inmigración interurbana según nacionalidad y sexo. 2014

	Total	%	Homes	Dones		Total	%	Homes	Dones
Total	32.786	100,0	16.935	15.851					
Espanya	18.568	56,6	9.232	9.336	l'Uruguai	105	0,3	49	56
Romania	1.514	4,6	770	744	Polònia	102	0,3	37	65
Pakistan	1.384	4,2	1.213	171	Armènia	100	0,3	49	51
Xina	889	2,7	447	442	Xile	99	0,3	58	41
Itàlia	830	2,5	480	350	Mèxic	97	0,3	41	56
Colòmbia	786	2,4	358	428	Nicaragua	58	0,2	16	42
Bolívia	598	1,8	235	363	els Països Baixos	57	0,2	29	28
l'Equador	508	1,5	253	255	Irlanda	51	0,2	21	30
el Marroc	477	1,5	264	213	Ghana	51	0,2	44	7
l'Índia	399	1,2	301	98	República de Corea	43	0,1	19	24
Hondures	361	1,1	93	268	Lituània	42	0,1	17	25
França	353	1,1	204	149	Filipines	41	0,1	15	26
Ucraïna	335	1,0	140	195	Bèlgica	37	0,1	21	16
Veneçuela	333	1,0	147	186	Egipte	37	0,1	25	12
Regne Unit	328	1,0	177	151	Suècia	35	0,1	16	19
Rússia	322	1,0	113	209	Líbia	34	0,1	23	11
Bulgària	276	0,8	120	156	el Camerun	33	0,1	25	8
Algèria	274	0,8	180	94	Guatemala	30	0,1	12	18
Nigèria	261	0,8	181	80	Costa d'Ivori	29	0,1	23	6
el Brasil	244	0,7	82	162	Nepal	28	0,1	20	8
Argentina	235	0,7	123	112	Moldàvia	27	0,1	11	16
el Senegal	202	0,6	168	34	Rep. Txeca	27	0,1	6	21
Alemanya	191	0,6	101	90	Letònia	26	0,1	10	16
Cuba	179	0,5	89	90	Geòrgia	26	0,1	14	12
el Paraguai	171	0,5	45	126	el Salvador	25	0,1	13	12
Rep. Dominicana	155	0,5	65	90	Hongria	23	0,1	14	9
Guinea Equatorial	140	0,4	40	100	l'Iran	23	0,1	11	12
Estats Units d'Amèrica	137	0,4	66	71	el Líban	23	0,1	15	8
Mali	130	0,4	127	3	Bangla Desh	22	0,1	18	4
Portugal	126	0,4	61	65	Àustria	21	0,1	11	10
el Perú	123	0,4	51	72	Guinea	21	0,1	18	3
Síria	109	0,3	61	48	Altres	475	1,4	247	228

Font: Altes i baixes al Padró Municipal d'Habitants. Oficina d'Estadística. Ajuntament de València.

4.7. Altes per immigració interurbana segons edat, sexe i continent de nacionalitat. 2014

4.7. Altas por inmigración interurbana según edad, sexo y continente de nacionalidad. 2014

	Total	Espanya	Resta UE (28)	Resta Europa	Àfrica	Amèrica del Nord	Amèrica Central	Amèrica del Sud	Àsia	Oceania
Total	32.786	18.568	4.130	890	1.788	253	839	3.202	3.112	4
4 i menys	2.013	1.375	195	47	102	16	19	108	151	0
5 a 9 anys	1.330	837	158	38	75	11	31	83	97	0
10 a 14 anys	1.278	712	131	41	45	10	43	185	111	0
15 a 19 anys	1.716	794	250	63	110	11	68	235	185	0
20 a 24 anys	3.169	1.361	609	95	180	28	123	376	397	0
25 a 29 anys	4.427	2.011	733	137	279	41	178	522	526	0
30 a 34 anys	4.527	2.342	548	120	340	38	127	522	489	1
35 a 39 anys	3.977	2.274	420	102	268	24	85	390	411	3
40 a 44 anys	2.834	1.611	335	75	168	22	61	229	333	0
45 a 49 anys	2.093	1.222	248	37	109	11	29	198	239	0
50 a 54 anys	1.514	980	165	50	53	8	37	138	83	0
55 a 59 anys	1.068	723	136	29	26	10	15	83	46	0
60 a 64 anys	893	664	93	27	13	7	9	55	25	0
65 a 69 anys	737	584	54	21	11	9	8	39	11	0
70 a 74 anys	449	376	30	4	4	7	3	22	3	0
75 a 79 anys	301	266	14	4	4	0	2	8	3	0
80 a 84 anys	235	223	5	0	1	0	0	6	0	0
85 i més	225	213	6	0	0	0	1	3	2	0
Homes	16.935	9.232	2.127	367	1.184	114	301	1.401	2.208	1
4 i menys	978	666	90	24	53	9	7	52	77	0
5 a 9 anys	668	419	83	21	34	8	12	44	47	0
10 a 14 anys	671	363	77	20	19	8	26	88	70	0
15 a 19 anys	876	372	122	30	70	4	33	111	134	0
20 a 24 anys	1.447	587	283	36	110	8	44	140	239	0
25 a 29 anys	2.163	894	349	53	182	19	65	219	382	0
30 a 34 anys	2.363	1.168	294	44	221	11	40	228	357	0
35 a 39 anys	2.261	1.216	241	40	203	7	28	194	331	1
40 a 44 anys	1.643	883	190	33	138	11	18	115	255	0
45 a 49 anys	1.221	694	132	17	83	6	5	90	194	0
50 a 54 anys	821	526	87	20	40	5	12	63	68	0
55 a 59 anys	526	359	75	14	13	4	3	26	32	0
60 a 64 anys	435	339	51	6	10	5	2	11	11	0
65 a 69 anys	369	301	25	7	6	6	3	13	8	0
70 a 74 anys	195	166	16	2	2	3	1	4	1	0
75 a 79 anys	139	129	7	0	0	0	1	1	1	0
80 a 84 anys	88	84	2	0	0	0	0	2	0	0
85 i més	71	66	3	0	0	0	1	0	1	0
Dones	15.851	9.336	2.003	523	604	139	538	1.801	904	3
4 i menys	1.035	709	105	23	49	7	12	56	74	0
5 a 9 anys	662	418	75	17	41	3	19	39	50	0
10 a 14 anys	607	349	54	21	26	2	17	97	41	0
15 a 19 anys	840	422	128	33	40	7	35	124	51	0
20 a 24 anys	1.722	774	326	59	70	20	79	236	158	0
25 a 29 anys	2.264	1.117	384	84	97	22	113	303	144	0
30 a 34 anys	2.164	1.174	254	76	119	27	87	294	132	1
35 a 39 anys	1.716	1.058	179	62	65	17	57	196	80	2
40 a 44 anys	1.191	728	145	42	30	11	43	114	78	0
45 a 49 anys	872	528	116	20	26	5	24	108	45	0
50 a 54 anys	693	454	78	30	13	3	25	75	15	0
55 a 59 anys	542	364	61	15	13	6	12	57	14	0
60 a 64 anys	458	325	42	21	3	2	7	44	14	0
65 a 69 anys	368	283	29	14	5	3	5	26	3	0
70 a 74 anys	254	210	14	2	2	4	2	18	2	0
75 a 79 anys	162	137	7	4	4	0	1	7	2	0
80 a 84 anys	147	139	3	0	1	0	0	4	0	0
85 i més	154	147	3	0	0	0	0	3	1	0

Font: Altes i baixes al Padró Municipal d'Habitants. Oficina d'Estadística. Ajuntament de València.

4.8. Altes per immigració interurbana segons lloc de naixement i lloc de procedència. 2014

4.8. Altas por inmigración interurbana según lugar de nacimiento y lugar de procedencia. 2014

Lloc de procedència	Total	Lloc de naixement				
		València	Resta de l'Horta	Resta Comunitat	Resta Espanya	Resta Estranger
Total	32.786	8.037	1.034	2.413	5.282	16.020
Resta de l'Horta	8.214	3.554	813	267	838	2.742
Resta de la Comunitat	7.924	2.734	142	1.900	947	2.201
Resta d'Espanya	8.996	1.378	59	182	3.312	4.065
De l'estranger	7.652	371	20	64	185	7.012

Font: Altes i baixes al Padró Municipal d'Habitants. Oficina d'Estadística. Ajuntament de València.

4.9. Altes per immigració interurbana segons sexe i nacionalitat per districte. 2014

4.9. Altas por inmigración interurbana según sexo y nacionalidad por distrito. 2014

València	Total	Taxa d'immigració (%)	Nacionalitat Espanyola		Nacionalitat Estrangera	
			Homes	Dones	Homes	Dones
1. Ciutat Vella	1.528	58,00	410	405	338	375
2. l'Eixample	1.610	38,07	502	543	303	262
3. Extramurs	2.042	42,32	598	614	417	413
4. Campanar	1.704	46,07	540	509	331	324
5. la Saïdia	1.886	40,30	530	557	413	386
6. el Pla del Real	1.111	36,70	316	381	206	208
7. l'Olivereta	2.558	53,13	672	696	689	501
8. Patraix	1.911	33,32	582	643	372	314
9. Jesús	2.185	42,03	569	579	630	407
10. Quatre Carreres	2.918	39,98	843	784	683	608
11. Poblat Marítims	2.315	40,05	599	598	635	483
12. Camins al Grau	2.676	41,56	674	637	788	577
13. Algirós	1.521	40,81	416	406	348	351
14. Benimaclet	1.272	44,02	366	395	236	275
15. Rascanya	2.137	41,01	543	566	597	431
16. Benicalap	1.850	41,31	546	539	422	343
17. Pobles del Nord	241	37,26	84	85	36	36
18. Pobles de l'Oest	591	42,22	210	187	94	100
19. Pobles del Sud	730	36,24	232	212	165	121

Font: Altes i baixes al Padró Municipal d'Habitants. Oficina d'Estadística. Ajuntament de València.

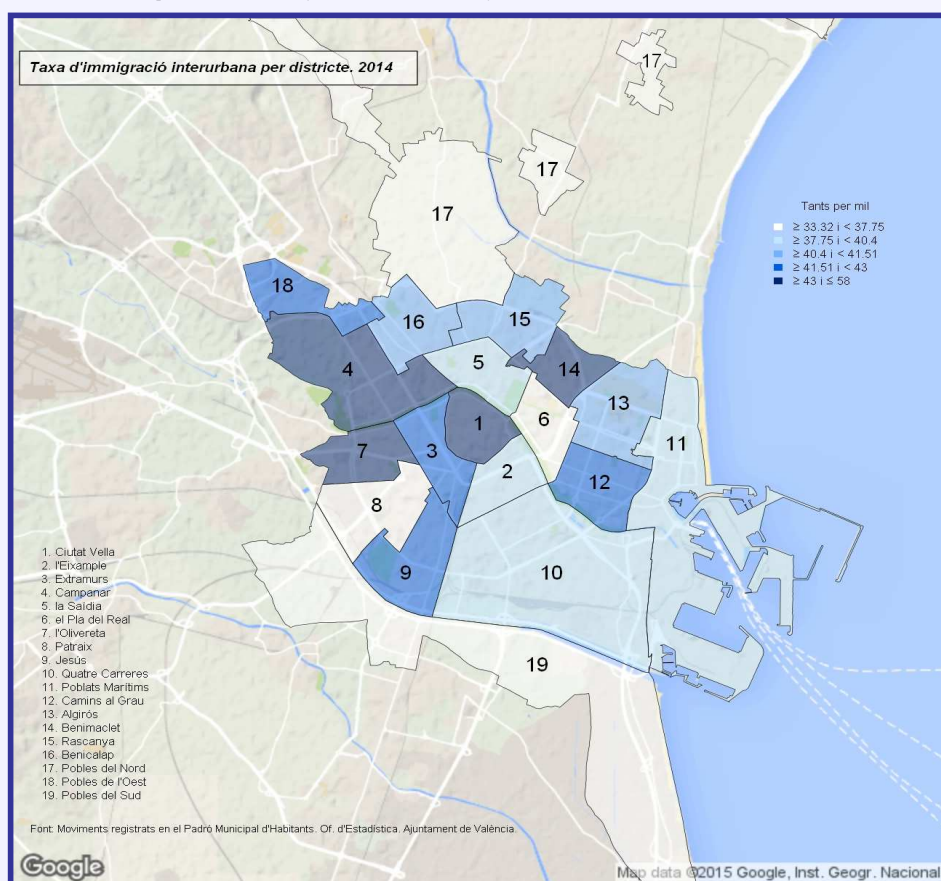

4.10. Altes per immigració interurbana segons edat per districte. 2014

4.10. Altas por inmigración interurbana según edad por distrito. 2014

	Total	0-4	5-9	10-14	15-19	20-24	25-29	30-34	35-39	40-44
València	32.786	2.013	1.330	1.278	1.716	3.169	4.427	4.527	3.977	2.834
1. Ciutat Vella	1.528	49	38	45	72	166	285	232	186	125
2. l'Eixample	1.610	70	61	69	62	129	227	232	181	164
3. Extramurs	2.042	101	73	70	109	191	249	295	250	199
4. Campanar	1.704	134	93	63	87	129	201	231	210	140
5. la Saïdia	1.886	114	78	74	103	193	233	252	230	149
6. el Pla del Real	1.111	60	30	35	71	159	186	126	115	64
7. l'Olivereta	2.558	184	105	96	124	252	309	332	317	224
8. Patraix	1.911	124	88	66	97	165	238	273	242	161
9. Jesús	2.185	137	90	89	140	206	278	302	243	206
10. Quatre Carreres	2.918	193	124	106	162	267	377	412	352	259
11. Poblats Marítims	2.315	164	124	114	115	196	330	292	291	210
12. Camins al Grau	2.676	173	106	97	135	229	366	403	362	232
13. Algirós	1.521	81	41	39	89	234	259	184	160	97
14. Benimaclet	1.272	66	44	39	69	173	198	167	142	101
15. Rascanya	2.137	138	85	88	133	201	260	311	258	197
16. Benicalap	1.850	101	74	103	83	146	248	279	241	166
17. Pobles del Nord	241	18	19	21	6	16	25	26	30	27
18. Pobles de l'Oest	591	49	34	30	29	51	77	78	68	51
19. Pobles del Sud	730	57	23	34	30	66	81	100	99	62
		45-49	50-54	55-59	60-64	65-69	70-74	75-79	80-84	> 84
València		2.093	1.514	1068	893	737	449	301	235	225
1. Ciutat Vella		84	65	53	32	39	23	11	12	11
2. l'Eixample		108	94	59	47	36	30	15	12	14
3. Extramurs		134	95	70	57	60	28	27	20	14
4. Campanar		96	80	51	67	52	31	20	14	5
5. la Saïdia		119	73	66	57	51	23	24	18	29
6. el Pla del Real		60	55	44	33	30	16	7	7	13
7. l'Olivereta		195	136	66	66	45	47	23	16	21
8. Patraix		112	95	71	58	39	24	21	20	17
9. Jesús		141	103	81	51	37	38	19	13	11
10. Quatre Carreres		199	123	109	83	62	30	21	18	21
11. Poblats Marítims		130	104	83	56	57	18	7	15	9
12. Camins al Grau		175	123	63	80	58	35	15	12	12
13. Algirós		83	71	45	44	37	24	16	10	7
14. Benimaclet		58	58	42	38	26	19	12	12	8
15. Rascanya		141	95	75	40	37	26	23	14	15
16. Benicalap		135	75	40	49	43	22	20	14	11
17. Pobles del Nord		19	7	5	8	4	2	4	0	4
18. Pobles de l'Oest		40	28	19	11	8	7	7	2	2
19. Pobles del Sud		64	34	26	16	16	6	9	6	1

Font: Altes i baixes al Padró Municipal d'Habitants. Oficina d'Estadística. Ajuntament de València.

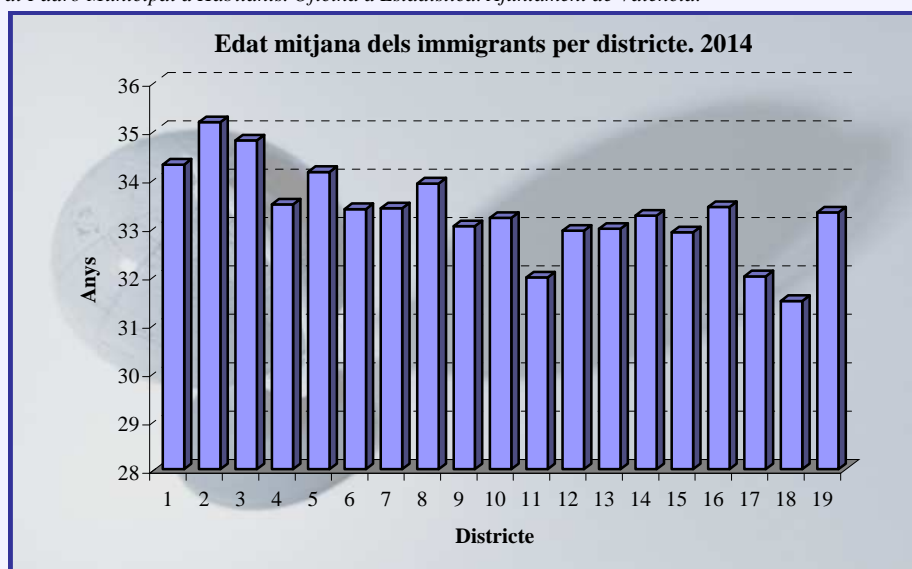

4.11. Altes per immigració interurbana segons procedència i sexe per districte. 2014

4.11. Altas por inmigración interurbana según procedencia y sexo por distrito. 2014

	Total	Resta de l'Horta		Resta de la Comunitat		Resta de l'Estat		Estranger	
		Homes	Dones	Homes	Dones	Homes	Dones	Homes	Dones
València	32.786	4.129	4.085	4.068	3.856	4.922	4.074	3.816	3.836
1. Ciutat Vella	1.528	130	144	166	157	210	204	242	275
2. l'Eixample	1.610	167	201	200	214	252	229	186	161
3. Extramurs	2.042	274	261	279	264	260	265	202	237
4. Campanar	1.704	218	232	219	213	260	222	174	166
5. la Saïdia	1.886	244	228	244	240	247	235	208	240
6. el Pla del Real	1.111	96	102	136	144	138	173	152	170
7. l'Olivereta	2.558	394	401	296	275	451	278	220	243
8. Patraix	1.911	237	264	280	274	249	232	188	187
9. Jesús	2.185	281	288	305	247	396	257	217	194
10. Quatre Carreres	2.918	381	334	362	350	466	389	317	319
11. Poblats Marítims	2.315	262	243	258	254	340	276	374	308
12. Camins al Grau	2.676	310	243	302	272	464	332	386	367
13. Algirós	1.521	138	145	206	175	205	194	215	243
14. Benimaclet	1.272	136	152	157	161	167	171	142	186
15. Rascanya	2.137	277	273	253	234	364	264	246	226
16. Benicalap	1.850	262	245	231	221	282	224	193	192
17. Pobles del Nord	241	65	73	15	16	18	12	22	20
18. Pobles de l'Oest	591	124	126	74	62	55	45	51	54
19. Pobles del Sud	730	133	130	85	83	98	72	81	48

Font: Altes i baixes al Padró Municipal d'Habitants. Oficina d'Estadística. Ajuntament de València.

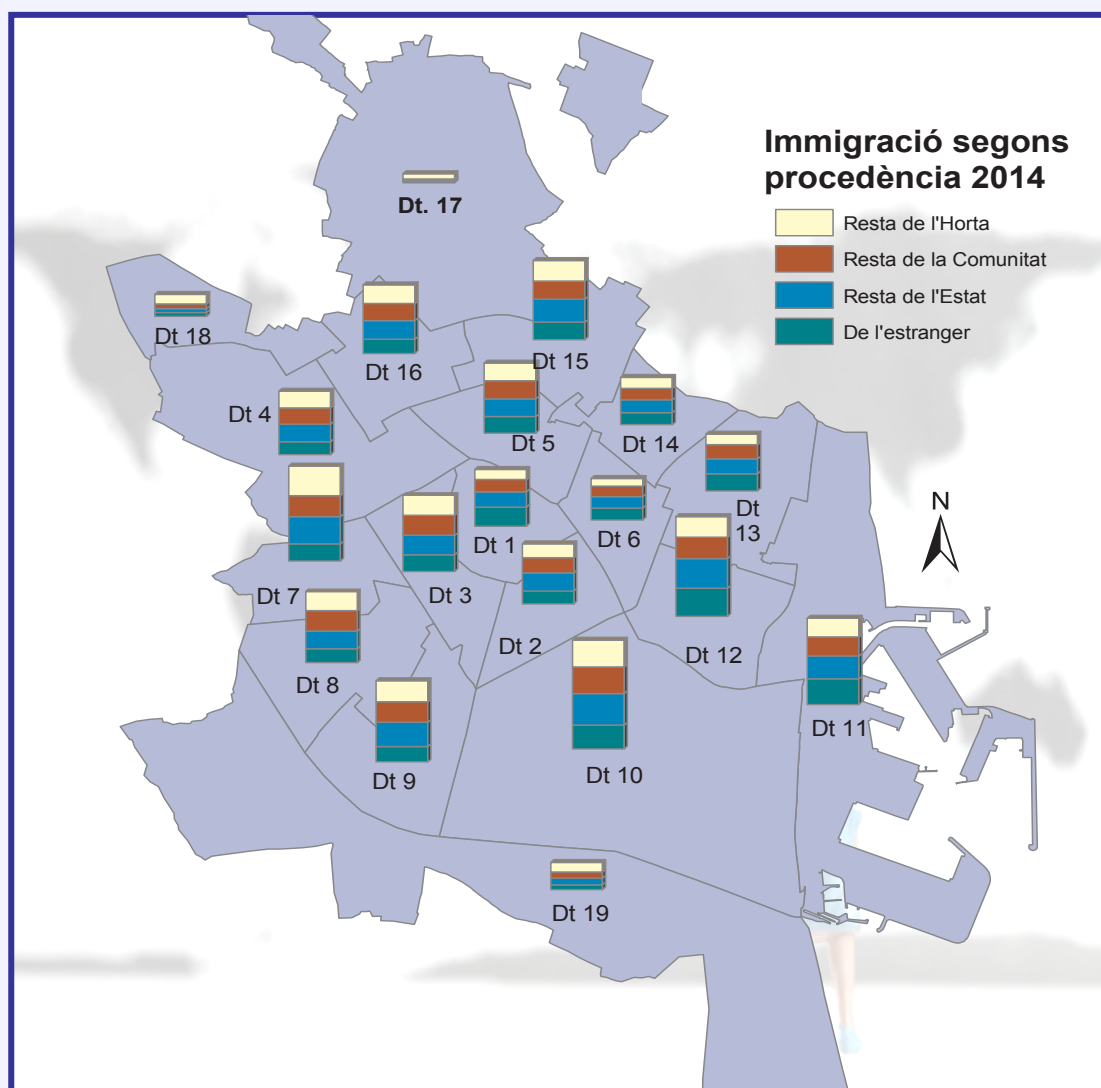

4.12. Altes per immigració interurbana segons continent de nacionalitat i sexe per districte. 2014*4.12. Altas por inmigración interurbana según continente de nacionalidad y sexo por distrito. 2014*

	Total	Espanya	Resta UE(28)	Resta Europa	Àfrica	Amèrica del Nord	Amèrica Central	Amèrica del Sud	Àsia	Oceania
Total	32.786	18.568	4.130	890	1.788	253	839	3.202	3.112	4
1. Ciutat Vella	1.528	815	361	39	63	33	34	103	78	2
2. l'Eixample	1.610	1.045	212	27	59	35	25	134	73	0
3. Extramurs	2.042	1.212	278	44	57	28	63	198	161	1
4. Campanar	1.704	1.049	185	65	97	12	36	149	111	0
5. la Saïdia	1.886	1.087	171	58	146	6	63	219	135	1
6. el Pla del Real	1.111	697	197	13	20	9	16	83	76	0
7. l'Olivereta	2.558	1.368	233	83	127	12	62	283	390	0
8. Patraix	1.911	1.225	162	67	82	3	40	165	167	0
9. Jesús	2.185	1.148	167	54	154	10	63	252	337	0
10. Quatre Carreres	2.918	1.627	386	61	144	15	97	348	240	0
11. Pobllats Marítims	2.315	1.197	506	92	126	12	40	165	177	0
12. Camins al Grau	2.676	1.311	343	89	156	36	53	276	412	0
13. Algirós	1.521	822	163	34	62	10	39	209	182	0
14. Benimaclet	1.272	761	168	20	48	8	57	112	98	0
15. Rascanya	2.137	1.109	221	55	223	8	76	199	246	0
16. Benicalap	1.850	1.085	145	49	131	11	55	202	172	0
17. Pobles del Nord	241	169	27	9	11	1	2	21	1	0
18. Pobles de l'Oest	591	397	56	17	40	3	8	45	25	0
19. Pobles del Sud	730	444	149	14	42	1	10	39	31	0
Homes	16.935	9.232	2.127	367	1.184	114	301	1.401	2.208	1
1. Ciutat Vella	748	410	162	15	43	16	12	45	44	1
2. l'Eixample	805	502	117	12	46	16	10	62	40	0
3. Extramurs	1.015	598	142	17	42	9	19	87	101	0
4. Campanar	871	540	91	24	59	8	10	71	68	0
5. la Saïdia	943	530	88	30	95	2	12	98	88	0
6. el Pla del Real	522	316	99	3	16	5	7	35	41	0
7. l'Olivereta	1.361	672	106	37	80	3	16	122	325	0
8. Patraix	954	582	82	32	55	2	15	65	121	0
9. Jesús	1.199	569	94	20	116	1	17	112	270	0
10. Quatre Carreres	1.526	843	222	24	89	9	32	148	159	0
11. Pobllats Marítims	1.234	599	271	41	80	9	20	80	134	0
12. Camins al Grau	1.462	674	174	39	104	18	29	118	306	0
13. Algirós	764	416	75	9	38	6	15	84	121	0
14. Benimaclet	602	366	84	5	32	2	22	42	49	0
15. Rascanya	1.140	543	109	22	150	3	39	96	178	0
16. Benicalap	968	546	80	19	86	3	18	92	124	0
17. Pobles del Nord	120	84	15	5	7	1	1	6	1	0
18. Pobles de l'Oest	304	210	28	8	23	0	2	20	13	0
19. Pobles del Sud	397	232	88	5	23	1	5	18	25	0
Dones	15.851	9.336	2.003	523	604	139	538	1.801	904	3
1. Ciutat Vella	780	405	199	24	20	17	22	58	34	1
2. l'Eixample	805	543	95	15	13	19	15	72	33	0
3. Extramurs	1.027	614	136	27	15	19	44	111	60	1
4. Campanar	833	509	94	41	38	4	26	78	43	0
5. la Saïdia	943	557	83	28	51	4	51	121	47	1
6. el Pla del Real	589	381	98	10	4	4	9	48	35	0
7. l'Olivereta	1.197	696	127	46	47	9	46	161	65	0
8. Patraix	957	643	80	35	27	1	25	100	46	0
9. Jesús	986	579	73	34	38	9	46	140	67	0
10. Quatre Carreres	1.392	784	164	37	55	6	65	200	81	0
11. Pobllats Marítims	1.081	598	235	51	46	3	20	85	43	0
12. Camins al Grau	1.214	637	169	50	52	18	24	158	106	0
13. Algirós	757	406	88	25	24	4	24	125	61	0
14. Benimaclet	670	395	84	15	16	6	35	70	49	0
15. Rascanya	997	566	112	33	73	5	37	103	68	0
16. Benicalap	882	539	65	30	45	8	37	110	48	0
17. Pobles del Nord	121	85	12	4	4	0	1	15	0	0
18. Pobles de l'Oest	287	187	28	9	17	3	6	25	12	0
19. Pobles del Sud	333	212	61	9	19	0	5	21	6	0

Font: Altes i baixes al Padró Municipal d'Habitants. Oficina d'Estadística. Ajuntament de València.

4.13. Altes per immigració interurbana segons nacionalitat i sexe per barri. 2014

4.13. Altas por inmigración interurbana según nacionalidad y sexo por barrio. 2014

	Total	Taxa d'im- migració (%)	Nacionalitat espanyola		Nacionalitat estrangera	
			Homes	Dones	Homes	Dones
València	32.786	41,64	9.232	9.336	7.703	6.515
1. CIUTAT VELLA						
1. la Seu	173	60,7	48	46	31	48
2. la Xerea	173	44,80	49	38	51	35
3. el Carme	372	57,67	103	92	96	81
4. el Pilar	305	67,85	74	86	57	88
5. el Mercat	238	69,17	76	66	43	53
6. Sant Francesc	267	50,87	60	77	60	70
2. L'EIXAMPLE						
1. Russafa	1.018	42,54	293	319	226	180
2. el Pla del Remei	245	35,94	91	100	27	27
3. Gran Via	347	30,05	118	124	50	55
3. EXTRAMURS						
1. el Botànic	305	46,75	96	85	72	52
2. la Roqueta	292	66,47	71	63	89	69
3. la Petxina	594	39,56	172	190	106	126
4. Arrancapins	851	38,12	259	276	150	166
4. CAMPANAR						
1. Campanar	422	36,22	138	130	84	70
2. les Tendetes	242	46,42	69	72	43	58
3. el Calvari	271	56,09	70	51	81	69
4. Sant Pau	769	50,29	263	256	123	127
5. LA SAÏDIA						
1. Marxalenes	401	38,13	106	104	101	90
2. Morvedre	437	42,48	111	137	84	105
3. Trinitat	360	46,14	102	122	69	67
4. Tormos	318	37,50	97	83	70	68
5. Sant Antoni	370	38,11	114	111	89	56
6. EL PLA DEL REAL						
1. Exposició	279	42,15	81	95	48	55
2. Mestalla	577	39,57	157	189	119	112
3. Jaume Roig	170	26,33	57	65	23	25
4. Ciutat Universitària	85	32,47	21	32	16	16
7. L'OLIVERETA						
1. Nou Moles	1.221	47,13	343	356	271	251
2. Soternes	329	67,14	95	100	69	65
3. Tres Forques	530	60,66	114	102	212	102
4. la Font Santa	257	72,68	53	62	105	37
5. la Llum	221	43,65	67	76	32	46
8. PATRAIX						
1. Patraix	874	35,56	252	259	193	170
2. Sant Isidre	291	29,56	106	109	41	35
3. Vara de Quart	364	35,21	106	149	51	58
4. Safranar	228	25,24	69	83	45	31
5. Favara	154	43,32	49	43	42	20
9. JESÚS						
1. la Raiosa	745	49,21	172	171	243	159
2. l'Hort de Senabre	665	38,85	167	189	198	111
3. la Creu Coberta	218	35,48	64	50	60	44
4. Sant Marcel·lí	431	43,47	124	133	98	76
5. Camí Real	126	34,36	42	36	31	17

	Total	Taxa d'im- migració (‰)	Nacionalitat espanyola		Nacionalitat estrangera	
			Homes	Dones	Homes	Dones
10. QUATRE CARRERES						
1. Montolivet	827	42,68	229	192	222	184
2. en Corts	486	40,15	126	97	129	134
3. Malilla	669	30,52	228	233	103	105
4. la Fonteta Sant Lluís	86	30,45	31	24	14	17
5. na Rovella	331	41,26	99	108	69	55
6. la Punta	174	69,54	32	29	65	48
7. Ciutat de les Arts i de les Ciències	345	55,25	98	101	81	65
11. POBLATS MARÍTIMS						
1. el Grau	392	41,26	96	96	112	88
2. el Cabanyal-el Canyamellar	888	43,19	208	213	258	209
3. la Malva-rosa	519	38,36	151	149	122	97
4. Beteró	284	35,06	94	79	64	47
5. Natzaret	232	37,99	50	61	79	42
12. CAMINS AL GRAU						
1. Aiora	916	36,55	230	200	291	195
2. Albors	333	38,58	91	79	94	69
3. la Creu del Grau	652	43,95	154	147	208	143
4. Camí Fondo	193	43,13	45	44	62	42
5. Penya-roja	582	51,09	154	167	133	128
13. ALGIRÓS						
1. l'Illa Perduda	262	29,74	71	76	61	54
2. Ciutat Jardí	550	45,69	167	162	97	124
3. l'Amistat	372	51,24	82	77	111	102
4. la Bega Baixa	181	31,69	66	56	31	28
5. la Carrasca	156	45,24	30	35	48	43
14. BENIMACLET						
1. Benimaclet	1.091	46,45	305	338	207	241
2. Camí de Vera	181	33,47	61	57	29	34
15. RASCANYA						
1. els Orriols	815	50,89	150	172	310	183
2. Torrefiel	1.045	40,67	287	289	256	213
3. Sant Llorenç	277	26,66	106	105	31	35
16. BENICALAP						
1. Benicalap	1.607	41,26	482	472	357	296
2. Ciutat Fallera	243	41,60	64	67	65	47
17. POBLES DEL NORD						
1. Benifaraig	18	17,98	7	9	1	1
2. Poble Nou	46	54,09	12	12	10	12
3. Carpesa	29	23,65	11	14	1	3
4 i 5. C. de Bàrcena i Mauella	17	41,06	5	4	5	3
6. Massarrojos	122	53,82	47	43	18	14
7. Borbotó	9	12,68	2	3	1	3
18. POBLES DE L'OEST						
1. Benimàmet	539	41,66	194	178	82	85
2. Beniferri	52	49,20	16	9	12	15
19. POBLES DEL SUD						
1. el Forn d'Alcedo	40	32,26	18	8	11	3
2. el Castellar-l'Oliverar	158	22,98	39	36	41	42
3. Pinedo	89	34,51	30	32	14	13
4. el Saler	51	29,69	16	17	10	8
5. el Palmar	7	9,31	0	4	2	1
6. el Perellonet	58	40,86	32	23	2	1
7 i 8. la Torre i Faitanar	327	58,79	97	92	85	53

Font: Altes i baixes al Padró Municipal d'Habitants. Oficina d'Estadística. Ajuntament de València.

4.14. Altes per immigració interurbana segons edat i sexe per barri. 2014

4.14. Altas por inmigración interurbana según edad y sexo por barrio. 2014

	Total	Homes			Dones		
		< 16	16-64	> 64	< 16	16-64	> 64
València	32.786	2.468	13.605	862	2.444	12.322	1.085
1. CIUTAT VELLA							
1. la Seu	173	11	63	5	13	74	7
2. la Xerea	173	7	87	6	1	63	9
3. el Carme	372	32	153	14	5	152	16
4. el Pilar	305	10	117	4	17	149	8
5. el Mercat	238	14	100	5	10	99	10
6. Sant Francesc	267	10	107	3	14	124	9
2. L'EIXAMPLE							
1. Russafa	1.018	61	439	19	56	408	35
2. el Pla del Remei	245	24	86	8	23	92	12
3. Gran Via	347	20	135	13	31	128	20
3. EXTRAMURS							
1. el Botànic	305	22	139	7	10	117	10
2. la Roqueta	292	16	136	8	17	106	9
3. la Petxina	594	38	220	20	47	236	33
4. Arrancapins	851	44	335	30	59	351	32
4. CAMPANAR							
1. Campanar	422	49	153	20	35	146	19
2. les Tendetes	242	7	96	9	8	110	12
3. el Calvari	271	15	128	8	21	94	5
4. Sant Pau	769	87	272	27	88	273	22
5. LA SAÏDIA							
1. Marxalenes	401	39	155	13	33	139	22
2. Morvedre	437	32	147	16	28	184	30
3. Trinitat	360	16	141	14	21	148	20
4. Tormos	318	28	132	7	29	118	4
5. Sant Antoni	370	25	171	7	33	122	12
6. EL PLA DEL REAL							
1. Exposició	279	17	106	6	22	113	15
2. Mestalla	577	31	234	11	32	249	20
3. Jaume Roig	170	15	61	4	10	74	6
4. Ciutat Universitària	85	2	33	2	3	36	9
7. L'OLIVERETA							
1. Nou Moles	1.221	91	481	42	102	467	38
2. Soternes	329	33	122	9	31	121	13
3. Tres Forques	530	39	281	6	31	162	11
4. la Font Santa	257	18	131	9	17	76	6
5. la Llum	221	19	73	7	20	91	11
8. PATRAIX							
1. Patraix	874	67	351	27	59	333	37
2. Sant Isidre	291	22	121	4	26	111	7
3. Vara de Quart	364	33	120	4	34	152	21
4. Safranar	228	19	90	5	20	87	7
5. Favara	154	9	76	6	6	54	3
9. JESÚS							
1. la Raiosa	745	53	346	16	49	267	14
2. l'Hort de Senabre	665	39	308	18	69	214	17
3. la Creu Coberta	218	18	98	8	13	71	10
4. Sant Marcel·lí	431	42	170	10	36	155	18
5. Camí Real	126	8	62	3	7	42	4

	Total	Homes			Dones		
		< 16	16-64	> 64	< 16	16-64	> 64
10. QUATRE CARRERES							
1. Montolivet	827	58	372	21	67	285	24
2. en Corts	486	34	206	15	36	183	12
3. Malilla	669	57	262	12	57	258	23
4. la Fonteta Sant Lluís	86	5	37	3	5	31	5
5. na Rovella	331	31	132	5	35	116	12
6. la Punta	174	21	76	0	13	62	2
7. Ciutat de les Arts i de les Ciències	345	23	146	10	22	136	8
11. POBLATS MARÍTIMS							
1. el Grau	392	14	181	13	38	136	10
2. el Cabanyal-el Canyamellar	888	100	352	14	83	323	16
3. la Malva-rosa	519	58	204	11	40	189	17
4. Beteró	284	26	125	7	21	99	6
5. Natzaret	232	23	103	3	16	78	9
12. CAMINS AL GRAU							
1. Aiora	916	65	436	20	56	316	23
2. Albors	333	17	156	12	21	115	12
3. la Creu del Grau	652	57	295	10	54	222	14
4. Camí Fondo	193	7	97	3	12	69	5
5. Penya-roja	582	58	209	20	65	217	13
13. ALGIRÓS							
1. l'Illa Perduda	262	13	107	12	17	108	5
2. Ciutat Jardí	550	29	216	19	22	247	17
3. l'Amistat	372	14	169	10	26	143	10
4. la Bega Baixa	181	10	80	7	12	66	6
5. la Carrasca	156	14	62	2	14	58	6
14. BENIMACLET							
1. Benimaclet	1.091	69	417	26	71	470	38
2. Camí de Vera	181	10	74	6	11	73	7
15. RASCANYA							
1. els Orriols	815	64	380	16	65	273	17
2. Torreïel	1.045	84	431	28	71	393	38
3. Sant Llorenç	277	27	101	9	21	112	7
16. BENICALAP							
1. Benicalap	1.607	123	672	44	132	581	55
2. Ciutat Fallera	243	18	108	3	20	86	8
17. POBLES DEL NORD							
1. Benifaraig	18	0	8	0	1	9	0
2. Poble Nou	46	4	15	3	7	13	4
3. Carpesa	29	4	8	0	3	13	1
4 i 5. C. de Bàrcena i Mauella	17	0	10	0	3	4	0
6. Massarrojos	122	22	40	3	14	41	2
7. Borbotó	9	0	3	0	2	3	1
18. POBLES DE L'OEST							
1. Benimàmet	539	59	206	11	52	201	10
2. Beniferri	52	3	21	4	2	21	1
19. POBLES DEL SUD							
1. el Forn d'Alcedo	40	7	21	1	1	9	1
2. el Castellar-l'Oliverar	158	16	61	3	11	63	4
3. Pinedo	89	5	37	2	7	38	0
4. el Saler	51	2	22	2	3	19	3
5. el Palmar	7	0	2	0	0	4	1
6. el Perellonet	58	6	28	0	8	14	2
7 i 8. la Torre i Faitanar	327	29	141	12	21	117	7

Font: Altes i baixes al Padró Municipal d'Habitants. Oficina d'Estadística. Ajuntament de València.

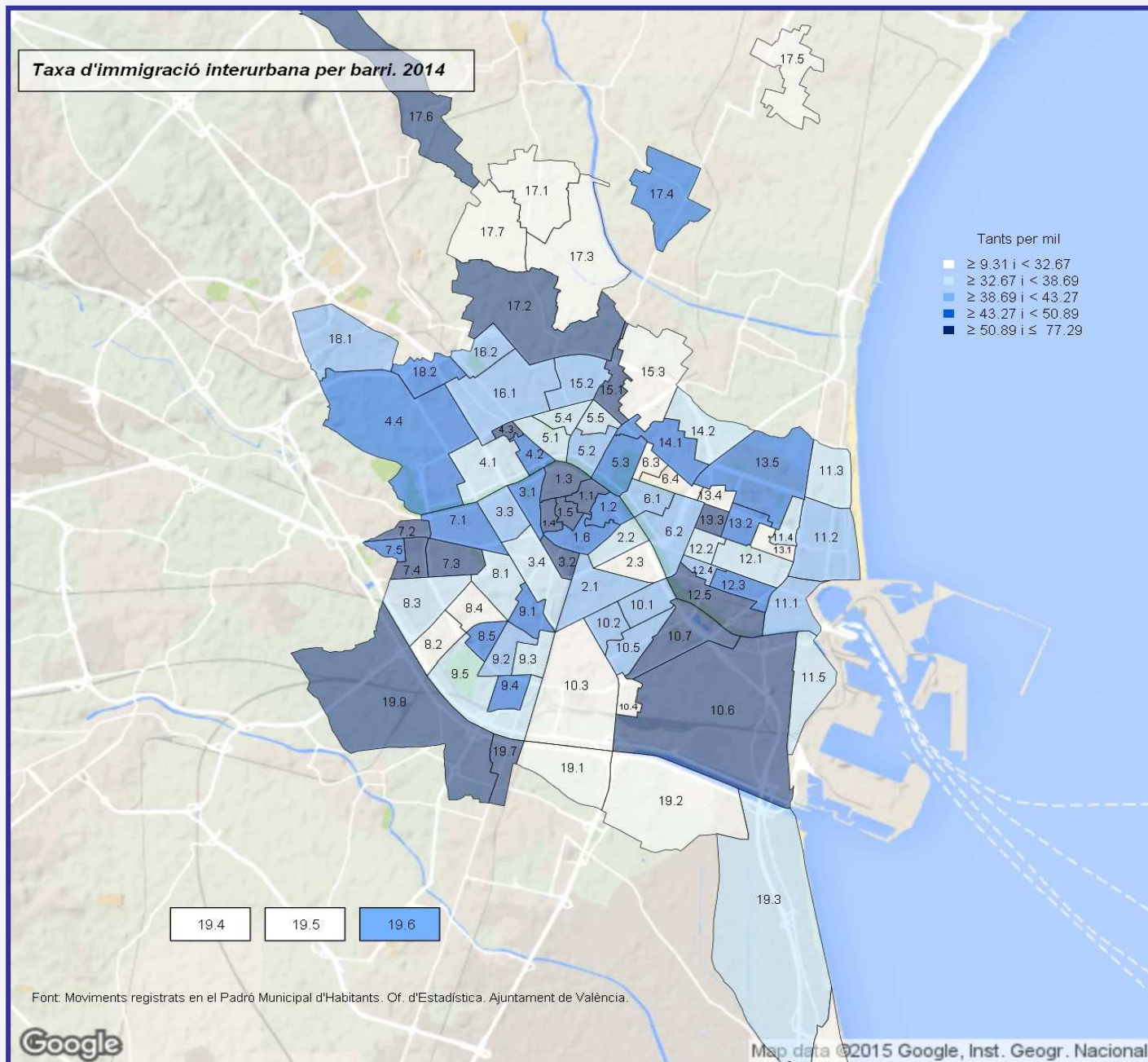

Taxa d'immigració interurbana per barri. 2014

19.4 19.5 19.6

Font: Moviments registrats en el Padró Municipal d'Habitants. Of. d'Estadística. Ajuntament de València.

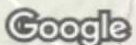

5.1. Baixes per emigració interurbana segons sexe i mes. 2014

5.1. Bajas por emigración interurbana según sexo y mes. 2014

	Total	Homes	Dones
Total	26.105	13.320	12.785
Gener	2.055	1.084	971
Febrer	1.968	984	984
Març	2.005	1.009	996
Abril	2.192	1.136	1.056
Maig	2.228	1.135	1.093
Juny	2.227	1.153	1.074

	Total	Homes	Dones
Juliol	2.499	1.261	1.238
Agost	1.954	984	970
Setembre	2.640	1.336	1.304
Octubre	2.409	1.248	1.161
Novembre	1.829	926	903
Desembre	2.099	1.064	1.035

Font: Altes i baixes al Padró Municipal d'Habitants. Oficina d'Estadística. Ajuntament de València.

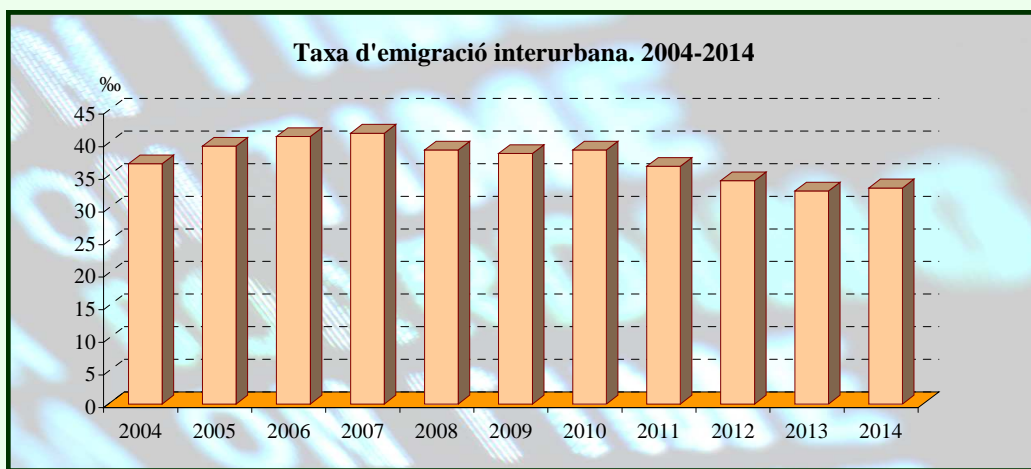
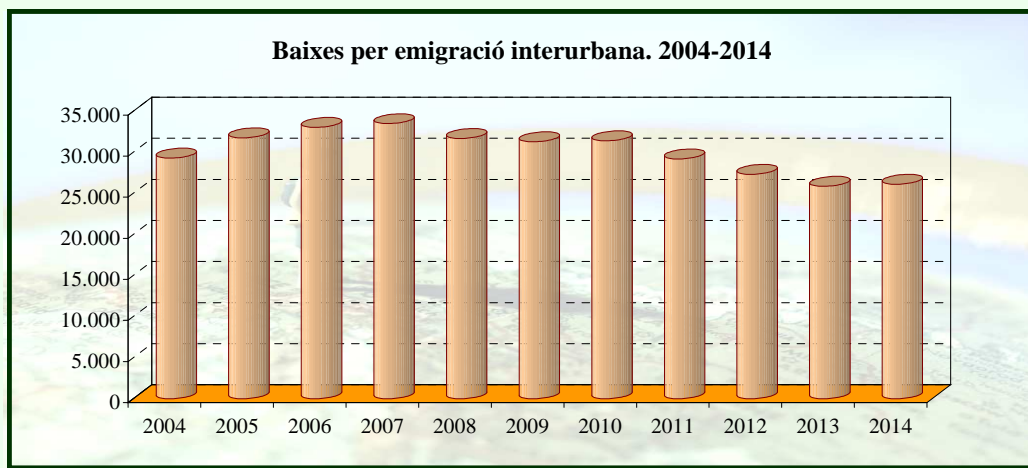

5.2. Baixes per emigració interurbana segons continent de nacionalitat i sexe. 2014

5.2. Bajas por emigración interurbana según continente de nacionalidad y sexo. 2014

	Total	Homes	Dones
Total	26.105	13.320	12.785
Espanya	19.016	9.362	9.654
Resta UE (28)	1.397	651	746
Resta Europa	308	110	198
Àfrica	1.152	774	378
Amèrica del Nord	67	32	35
Amèrica Central	329	103	226
Amèrica del Sud	2.030	916	1.114
Àsia	1.805	1.371	434
Apàtrides	1	1	0

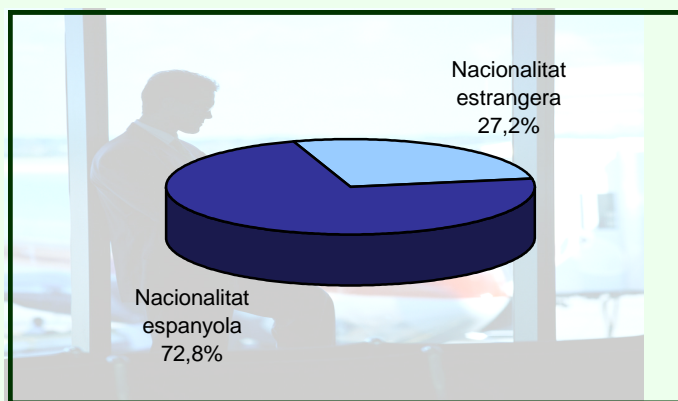

Font: Altes i baixes al Padró Municipal d'Habitants. Oficina d'Estadística. Ajuntament de València.

5.3. Baixes per emigració interurbana segons edat i sexe. 2014

5.3. Bajas por emigración interurbana según edad y sexo. 2014

	Total	%	Homes	%	Dones	%
Total	26.105	100,0%	13.320	51,0%	12.785	49,0%
4 i menys	1.647	6,3%	840	3,2%	807	3,1%
5 a 9 anys	1.262	4,8%	627	2,4%	635	2,4%
10 a 14 anys	874	3,3%	463	1,8%	411	1,6%
15 a 19 anys	983	3,8%	482	1,8%	501	1,9%
20 a 24 anys	1.872	7,2%	828	3,2%	1.044	4,0%
25 a 29 anys	3.218	12,3%	1.505	5,8%	1.713	6,6%
30 a 34 anys	3.806	14,6%	2.021	7,7%	1.785	6,8%
35 a 39 anys	3.374	12,9%	1.844	7,1%	1.530	5,9%
40 a 44 anys	2.482	9,5%	1.436	5,5%	1.046	4,0%
45 a 49 anys	1.614	6,2%	959	3,7%	655	2,5%
50 a 54 anys	1.209	4,6%	672	2,6%	537	2,1%
55 a 59 anys	886	3,4%	462	1,8%	424	1,6%
60 a 64 anys	651	2,5%	321	1,2%	330	1,3%
65 a 69 anys	585	2,2%	277	1,1%	308	1,2%
70 a 74 anys	370	1,4%	180	0,7%	190	0,7%
75 a 79 anys	333	1,3%	129	0,5%	204	0,8%
80 a 84 anys	400	1,5%	130	0,5%	270	1,0%
85 i més	539	2,1%	144	0,6%	395	1,5%

Font: Altes i baixes al Padró Municipal d'Habitants. Oficina d'Estadística. Ajuntament de València.

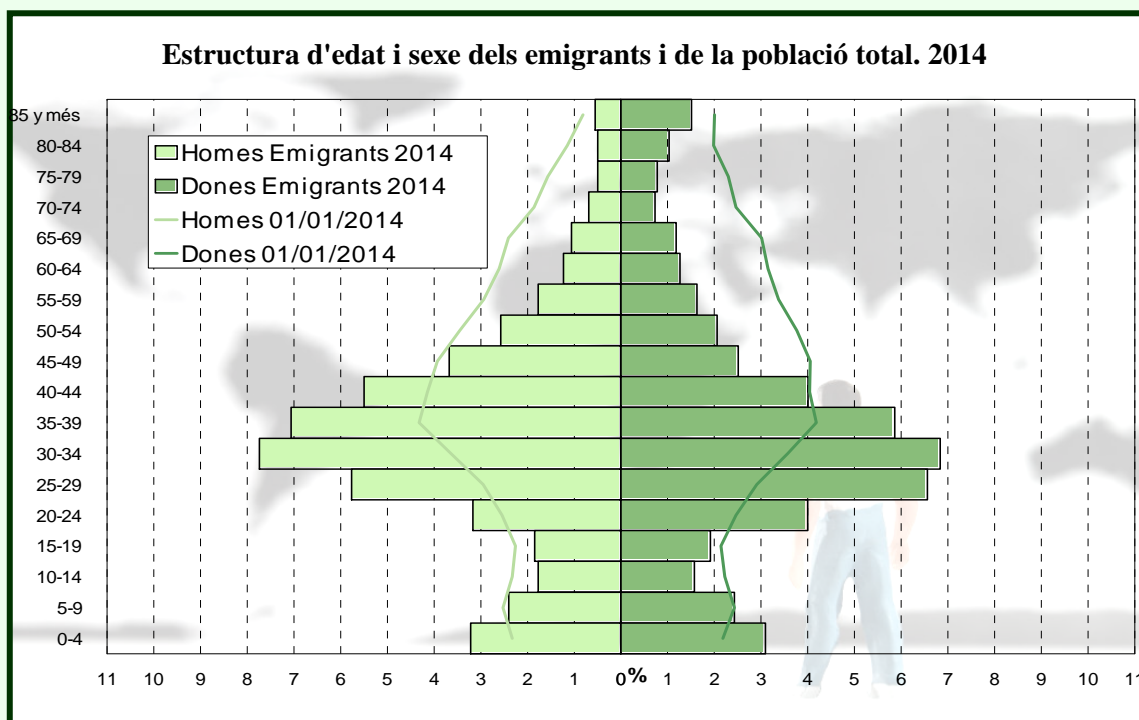

5.4. Baixes per emigració interurbana segons nacionalitat, sexe i lloc de destinació. 2014

5.4. Bajas por emigración interurbana según nacionalidad, sexo y lugar de destino. 2014

	Total	Resta de la			
		Resta de l'Horta	Comunitat	Resta d'Espanya	Estranger
Total	26.105	8.124	7.135	8.189	2.657
Epanyols	19.016	6.113	5.669	5.059	2.175
Homes	9.362	2.977	2.822	2.467	1.096
Dones	9.654	3.136	2.847	2.592	1.079
Estrangers	7.089	2.011	1.466	3.130	482
Homes	3.958	948	813	1.929	268
Dones	3.131	1.063	653	1.201	214

Font: Altes i baixes al Padró Municipal d'Habitants. Oficina d'Estadística. Ajuntament de València.

5.5. Baixes per emigració interurbana segons edat i lloc de destinació. 2014

5.5. Bajas por emigración interurbana según edad y lugar de destino. 2014

	Total	Resta de l'Horta	Resta de la Comunitat	Resta d'Espanya	Estranger
Total	26.105	8.124	7.135	8.189	2.657
4 i menys	1.647	659	426	408	154
5 a 9 anys	1.262	464	309	293	196
10 a 14 anys	874	313	241	188	132
15 a 19 anys	983	286	285	295	117
20 a 24 anys	1.872	518	459	716	179
25 a 29 anys	3.218	943	678	1254	343
30 a 34 anys	3.806	1117	894	1382	413
35 a 39 anys	3.374	1069	810	1147	348
40 a 44 anys	2.482	786	644	772	280
45 a 49 anys	1.614	473	460	508	173
50 a 54 anys	1.209	349	393	351	116
55 a 59 anys	886	248	336	230	72
60 a 64 anys	651	192	271	143	45
65 a 69 anys	585	154	229	160	42
70 a 74 anys	370	91	156	98	25
75 a 80 anys	333	99	146	80	8
81 a 84 anys	400	134	183	74	9
85 i més	539	229	215	90	5

Font: Altes i baixes al Padró Municipal d'Habitants. Oficina d'Estadística. Ajuntament de València.

5.6. Baixes per emigració interurbana segons nacionalitat i sexe. 2014

5.6. Bajas por emigración interurbana según nacionalidad y sexo. 2014

	Total	%	Homes	Dones		Total	%	Homes	Dones
Total	26.105	100,0	13.320	12.785					
Espanya	19.016	72,8	9.362	9.654	Cuba	79	0,3	36	43
Pakistan	914	3,5	809	105	Rússia	72	0,3	18	54
Romania	562	2,2	235	327	el Perú	72	0,3	28	44
Colòmbia	549	2,1	267	282	Regne Unit	71	0,3	34	37
Xina	499	1,9	265	234	Alemanya	64	0,2	28	36
Bolívia	463	1,8	194	269	l'Uruguai	62	0,2	32	30
l'Equador	377	1,4	204	173	Polònia	50	0,2	19	31
el Marroc	308	1,2	172	136	Guinea Equatorial	46	0,2	15	31
Itàlia	283	1,1	166	117	Armènia	41	0,2	14	27
Nigèria	262	1,0	150	112	Portugal	40	0,2	21	19
l'Índia	259	1,0	212	47	Lituània	35	0,1	12	23
Algèria	161	0,6	105	56	Xile	33	0,1	17	16
Ucraïna	149	0,6	59	90	Mèxic	32	0,1	16	16
el Brasil	147	0,6	48	99	Ghana	31	0,1	26	5
el Senegal	144	0,6	135	9	Estats Units d'Amèrica	31	0,1	14	17
Veneçuela	137	0,5	58	79	Síria	28	0,1	22	6
Hondures	128	0,5	25	103	Bangla Desh	25	0,1	22	3
Argentina	102	0,4	46	56	el Camerun	24	0,1	16	8
Bulgària	101	0,4	43	58	els Països Baixos	23	0,1	12	11
Mali	92	0,4	91	1	Nepal	23	0,1	14	9
el Paraguai	88	0,3	22	66	Nicaragua	21	0,1	2	19
França	83	0,3	43	40	Guinea	19	0,1	15	4
República Dominicana	81	0,3	31	50	Altres	278	1,1	145	133

5.7. Baixes per emigració interurbana segons edat, sexe i continent de nacionalitat. 2014

5.7. Bajas por emigración interurbana según edad, sexo y continente de nacionalidad. 2014

	Total	Espanya	Resta UE (28)	Resta Europa	Àfrica	Amèrica del Nord	Amèrica Central	Amèrica del Sud	Àsia	Apàtrides
Total	26.105	19.016	1.397	308	1.152	67	329	2.030	1.805	1
4 i menys	1.647	1.270	77	16	102	7	13	73	89	0
5 a 9 anys	1.262	1.031	59	11	61	3	8	29	60	0
10 a 14 anys	874	700	38	6	13	3	11	61	42	0
15 a 19 anys	983	698	52	8	21	4	15	116	69	0
20 a 24 anys	1.872	1.234	109	25	90	4	29	213	168	0
25 a 29 anys	3.218	2.167	247	41	126	10	64	288	275	0
30 a 34 anys	3.806	2.465	221	50	251	14	69	387	349	0
35 a 39 anys	3.374	2.245	208	37	261	6	36	305	275	1
40 a 44 anys	2.482	1.710	124	33	119	6	51	200	239	0
45 a 49 anys	1.614	1.149	91	22	59	4	13	140	136	0
50 a 54 anys	1.209	920	66	24	25	2	13	100	59	0
55 a 59 anys	886	722	45	17	14	2	5	52	29	0
60 a 64 anys	651	569	29	10	4	0	2	27	10	0
65 a 69 anys	585	531	20	6	4	1	0	19	4	0
70 a 74 anys	370	352	7	1	0	0	0	10	0	0
75 a 79 anys	333	324	1	1	2	0	0	5	0	0
80 a 84 anys	400	398	1	0	0	0	0	1	0	0
85 i més	539	531	2	0	0	1	0	4	1	0
Homes	13.320	9.362	651	110	774	32	103	916	1.371	1
4 i menys	840	657	34	8	45	4	10	36	46	0
5 a 9 anys	627	514	27	5	34	1	3	14	29	0
10 a 14 anys	463	357	20	3	7	2	8	33	33	0
15 a 19 anys	482	320	25	4	13	2	7	61	50	0
20 a 24 anys	828	521	46	7	54	2	7	87	104	0
25 a 29 anys	1.505	1.001	85	14	78	4	15	99	209	0
30 a 34 anys	2.021	1.244	98	19	173	7	16	182	282	0
35 a 39 anys	1.844	1.150	114	13	188	4	8	137	229	1
40 a 44 anys	1.436	938	66	14	103	0	19	104	192	0
45 a 49 anys	959	656	51	4	46	2	5	79	116	0
50 a 54 anys	672	515	36	6	18	2	4	44	47	0
55 a 59 anys	462	385	20	6	8	1	1	19	22	0
60 a 64 anys	321	281	14	4	3	0	0	11	8	0
65 a 69 anys	277	253	9	3	3	1	0	4	4	0
70 a 74 anys	180	173	4	0	0	0	0	3	0	0
75 a 79 anys	129	127	0	0	1	0	0	1	0	0
80 a 84 anys	130	129	1	0	0	0	0	0	0	0
85 i més	144	141	1	0	0	0	0	2	0	0
Dones	12.785	9.654	746	198	378	35	226	1.114	434	0
4 i menys	807	613	43	8	57	3	3	37	43	0
5 a 9 anys	635	517	32	6	27	2	5	15	31	0
10 a 14 anys	411	343	18	3	6	1	3	28	9	0
15 a 19 anys	501	378	27	4	8	2	8	55	19	0
20 a 24 anys	1.044	713	63	18	36	2	22	126	64	0
25 a 29 anys	1.713	1.166	162	27	48	6	49	189	66	0
30 a 34 anys	1.785	1.221	123	31	78	7	53	205	67	0
35 a 39 anys	1.530	1.095	94	24	73	2	28	168	46	0
40 a 44 anys	1.046	772	58	19	16	6	32	96	47	0
45 a 49 anys	655	493	40	18	13	2	8	61	20	0
50 a 54 anys	537	405	30	18	7	0	9	56	12	0
55 a 59 anys	424	337	25	11	6	1	4	33	7	0
60 a 64 anys	330	288	15	6	1	0	2	16	2	0
65 a 69 anys	308	278	11	3	1	0	0	15	0	0
70 a 74 anys	190	179	3	1	0	0	0	7	0	0
75 a 79 anys	204	197	1	1	1	0	0	4	0	0
80 a 84 anys	270	269	0	0	0	0	0	1	0	0
85 i més	395	390	1	0	0	1	0	2	1	0

5.8. Baixes per emigració interurbana segons relació entre el lloc de naixement i el lloc de destinació. 20145.8. *Bajas por emigración interurbana según relación entre el lugar de nacimiento y el lugar de destino. 2014*

Lloc de destinació	Lloc de naixement					
	Total	València	Resta de l'Horta	Resta Comunitat	Resta Espanya	Resta Estranger
Total	26.105	9.974	731	2.085	4.359	8.956
Resta de l'Horta	8.124	4.047	498	358	903	2.318
Resta de la Comunitat	7.135	2.946	144	1.401	919	1.725
Resta d'Espanya	8.189	2.048	70	237	2.287	3.547
A l'estranger	2.657	933	19	89	250	1.366

Font: Altes i baixes al Padró Municipal d'Habitants. Oficina d'Estadística. Ajuntament de València.

5.9. Baixes per emigració interurbana segons sexe i nacionalitat per districte. 20145.9. *Bajas por emigración interurbana según sexo y nacionalidad por distrito. 2014*

València	Total	Taxa d'emigració (%)	Nacionalitat espanyola		Nacionalitat estrangera	
		gració (%)	Homes	Dones	Homes	Dones
València	26.105	33,16	9.362	9.654	3.958	3.131
1. Ciutat Vella	1.004	38,11	384	384	112	124
2. l'Eixample	1.190	28,14	444	485	135	126
3. Extramurs	1.481	30,69	570	523	197	191
4. Campanar	1.296	35,04	485	515	148	148
5. la Saïdia	1.429	30,54	517	528	188	196
6. el Pla del Real	868	28,67	334	380	61	93
7. l'Olivereta	2.115	43,93	663	714	446	292
8. Patraix	1.696	29,57	672	674	198	152
9. Jesús	1.838	35,36	618	617	379	224
10. Quatre Carreres	2.324	31,84	844	818	356	306
11. Pobllats Marítims	1.893	32,75	671	693	311	218
12. Camins al Grau	1.991	30,92	675	718	366	232
13. Algirós	1.137	30,51	421	458	138	120
14. Benimaclet	909	31,46	325	363	112	109
15. Rascanya	1.945	37,33	620	668	404	253
16. Benicalap	1.535	34,27	547	547	247	194
17. Pobles del Nord	181	27,98	71	78	12	20
18. Pobles de l'Oest	560	40,01	226	218	65	51
19. Pobles del Sud	713	35,39	275	273	83	82

Font: Altes i baixes al Padró Municipal d'Habitants. Oficina d'Estadística. Ajuntament de València.

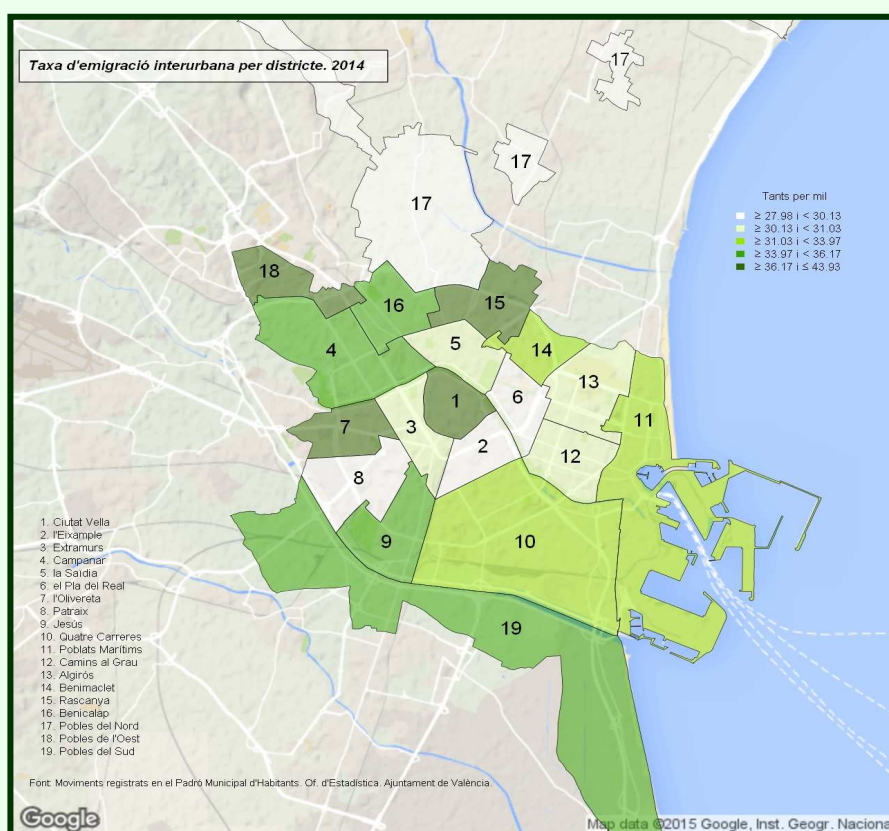

5.10. Baixes per emigració interurbana segons edat per districte. 2014*5.10. Bajas por emigración interurbana según edad por distrito. 2014*

	Total	0-4	5-9	10-14	15-19	20-24	25-29	30-34	35-39	40-44
València	26.105	1.647	1.262	874	983	1.872	3.218	3.806	3.374	2.482
1. Ciutat Vella	1.004	43	34	14	19	47	131	173	155	116
2. l'Eixample	1.190	69	48	40	37	73	130	158	171	103
3. Extramurs	1.481	84	47	43	43	100	153	224	193	148
4. Campanar	1.296	98	91	47	47	71	143	176	179	108
5. la Saïdia	1.429	77	62	43	51	121	165	202	190	136
6. el Pla del Real	868	57	42	26	22	68	117	122	104	84
7. l'Olivereta	2.115	138	97	73	79	150	244	290	263	221
8. Patraix	1.696	101	64	49	55	142	227	246	226	152
9. Jesús	1.838	104	70	63	87	143	268	258	218	165
10. Quatre Carreres	2.324	152	112	68	107	181	272	333	303	204
11. Poblats Marítims	1.893	146	126	75	76	138	230	259	246	178
12. Camins al Grau	1.991	134	109	70	78	127	216	301	258	206
13. Algirós	1.137	49	41	32	44	82	178	192	132	88
14. Benimaclet	909	47	45	25	27	74	165	157	109	80
15. Rascanya	1.945	144	115	73	80	122	229	295	263	201
16. Benicalap	1.535	107	76	65	67	110	180	231	205	160
17. Pobles del Nord	181	13	9	9	15	11	27	19	17	18
18. Pobles de l'Oest	560	41	26	26	21	50	60	77	64	55
19. Pobles del Sud	713	43	48	33	28	62	83	93	78	59
		45-49	50-54	55-59	60-64	65-69	70-74	75-79	80-84	> 84
València		1.614	1209	886	651	585	370	333	400	539
1. Ciutat Vella		52	41	40	26	29	26	7	23	28
2. l'Eixample		91	62	56	31	31	22	12	19	37
3. Extramurs		95	72	63	46	48	25	28	28	41
4. Campanar		78	70	44	31	37	20	15	13	28
5. la Saïdia		77	63	44	41	28	27	25	35	42
6. el Pla del Real		47	38	33	30	29	13	13	11	12
7. l'Olivereta		157	119	61	43	38	28	21	38	55
8. Patraix		92	88	55	38	47	21	22	31	40
9. Jesús		114	80	72	55	33	21	28	22	37
10. Quatre Carreres		134	112	79	59	57	45	36	36	34
11. Poblats Marítims		109	82	53	47	33	21	23	19	32
12. Camins al Grau		146	99	48	50	48	28	19	26	28
13. Algirós		66	52	34	30	26	21	17	20	33
14. Benimaclet		37	28	31	15	26	9	9	12	13
15. Rascanya		119	80	56	45	27	16	21	26	33
16. Benicalap		103	52	54	26	22	14	23	19	21
17. Pobles del Nord		15	9	7	2	4	1	1	2	2
18. Pobles de l'Oest		39	32	21	14	10	4	4	8	8
19. Pobles del Sud		43	30	35	22	12	8	9	12	15

Font: Altes i baixes al Padró Municipal d'Habitants. Oficina d'Estadística. Ajuntament de València.

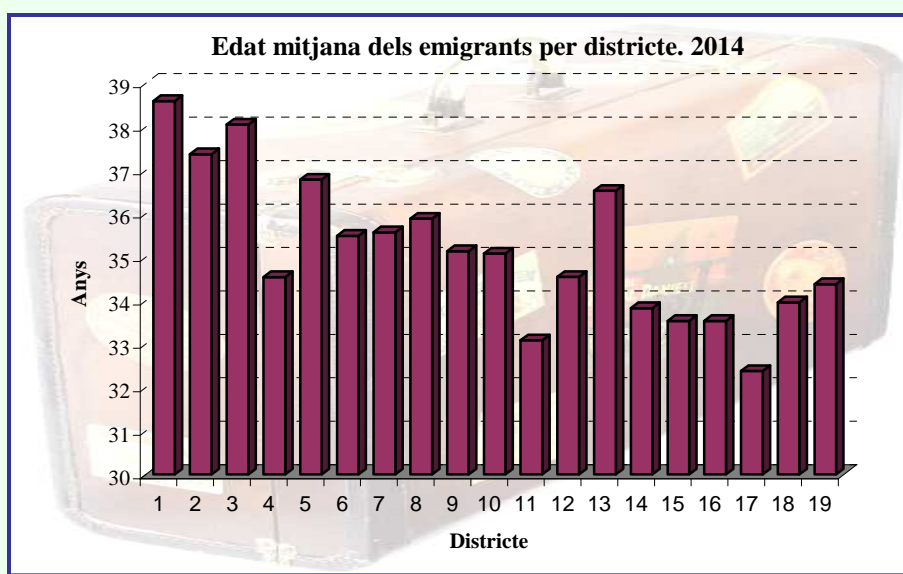

5.11. Baixes per emigració interurbana segons lloc de destinació i sexe per districte. 2014

5.11. Bajas por emigración interurbana según lugar de destino y sexo por distrito. 2014

	Total	Resta de l'Horta		Resta de la Comunitat		Resta de l'Estat		Estranger	
		Homes	Dones	Homes	Dones	Homes	Dones	Homes	Dones
València	26.105	3.925	4.199	3.635	3.500	4.396	3.793	1.364	1.293
1. Ciutat Vella	1.004	99	113	141	147	208	172	48	76
2. l'Eixample	1.190	119	136	157	199	217	208	86	68
3. Extramurs	1.481	208	212	210	217	261	216	88	69
4. Campanar	1.296	175	215	178	192	196	190	84	66
5. la Saïdia	1.429	194	209	223	201	190	224	98	90
6. el Pla del Real	868	99	132	101	111	139	168	56	62
7. l'Olivereta	2.115	436	475	234	231	348	239	91	61
8. Patraix	1.696	287	294	249	248	241	209	93	75
9. Jesús	1.838	287	290	286	236	351	250	73	65
10. Quatre Carreres	2.324	352	368	328	310	400	337	120	109
11. Poblats Marítims	1.893	264	298	291	226	356	328	71	59
12. Camins al Grau	1.991	249	235	326	310	373	296	93	109
13. Algirós	1.137	117	150	170	171	214	182	58	75
14. Benimaclet	909	106	134	118	118	150	168	63	52
15. Rascanya	1.945	327	325	221	197	347	271	129	128
16. Benicalap	1.535	259	247	205	212	259	200	71	82
17. Pobles del Nord	181	49	56	25	27	6	11	3	4
18. Pobles de l'Oest	560	135	129	75	61	63	58	18	21
19. Pobles del Sud	713	163	181	97	86	77	66	21	22

Font: Altes i baixes al Padró Municipal d'Habitants. Oficina d'Estadística. Ajuntament de València.

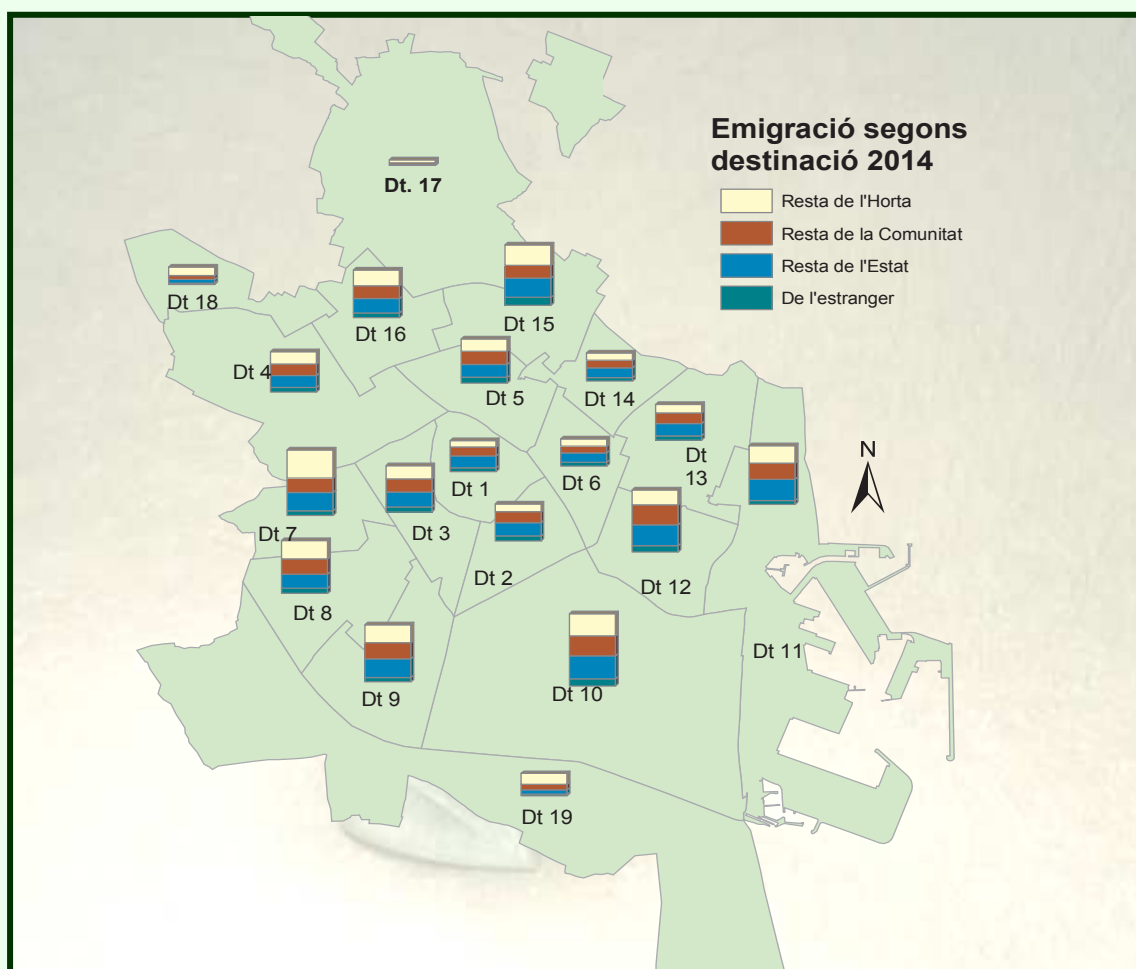

5.12. Baixes per emigració interurbana segons continent de nacionalitat i sexe per districte. 2014

5.12. Bajas por emigración interurbana según continente de nacionalidad y sexo por distrito. 2014

	Total	Espanya	Resta UE(28)	Resta Europa	Àfrica	Amèrica del Nord	Amèrica Central	Amèrica del Sud	Àsia	Apàtrides
Total	26.105	19.016	1.397	308	1.152	67	329	2.030	1.805	1
1. Ciutat Vella	1.004	768	99	17	34	5	10	51	20	0
2. l'Eixample	1.190	929	72	7	39	14	8	80	40	1
3. Extramurs	1.481	1.093	64	16	33	3	26	152	94	0
4. Campanar	1.296	1.000	72	10	45	4	14	101	50	0
5. la Saïdia	1.429	1.045	58	22	69	1	17	156	61	0
6. el Pla del Real	868	714	45	5	17	1	8	44	34	0
7. l'Olivetera	2.115	1.377	94	31	119	2	31	206	255	0
8. Patraix	1.696	1.346	58	40	45	3	17	99	88	0
9. Jesús	1.838	1.235	91	13	104	1	26	150	218	0
10. Quatre Carreres	2.324	1.662	113	22	111	3	34	205	174	0
11. Poblat Marítims	1.893	1.364	157	24	98	2	25	96	127	0
12. Camins al Grau	1.991	1.393	137	18	58	16	19	144	206	0
13. Algirós	1.137	879	52	10	37	2	9	69	79	0
14. Benimaclet	909	688	54	10	28	2	24	70	33	0
15. Rascanya	1.945	1.288	65	31	166	6	31	186	172	0
16. Benicalap	1.535	1.094	66	12	79	0	19	140	125	0
17. Pobles del Nord	181	149	8	2	11	2	4	4	1	0
18. Pobles de l'Oest	560	444	29	10	26	0	2	38	11	0
19. Pobles del Sud	713	548	63	8	33	0	5	39	17	0
Homes	13.320	9.362	651	110	774	32	103	916	1.371	1
1. Ciutat Vella	496	384	45	4	23	1	3	23	13	0
2. l'Eixample	579	444	31	1	31	6	3	35	27	1
3. Extramurs	767	570	29	7	26	2	7	63	63	0
4. Campanar	633	485	31	4	26	1	3	46	37	0
5. la Saïdia	705	517	30	10	45	0	4	64	35	0
6. el Pla del Real	395	334	19	1	8	0	5	10	18	0
7. l'Olivetera	1.109	663	41	10	77	0	5	106	207	0
8. Patraix	870	672	28	17	33	3	3	47	67	0
9. Jesús	997	618	44	3	75	0	5	62	190	0
10. Quatre Carreres	1.200	844	52	5	62	3	13	97	124	0
11. Poblat Marítims	982	671	73	10	76	2	10	39	101	0
12. Camins al Grau	1.041	675	70	8	41	8	10	65	164	0
13. Algirós	559	421	26	1	24	2	3	21	61	0
14. Benimaclet	437	325	30	2	22	0	5	32	21	0
15. Rascanya	1.024	620	31	16	109	4	11	99	134	0
16. Benicalap	794	547	27	3	56	0	11	62	88	0
17. Pobles del Nord	83	71	4	2	4	0	0	1	1	0
18. Pobles de l'Oest	291	226	15	5	18	0	0	21	6	0
19. Pobles del Sud	358	275	25	1	18	0	2	23	14	0
Dones	12.785	9.654	746	198	378	35	226	1.114	434	0
1. Ciutat Vella	508	384	54	13	11	4	7	28	7	0
2. l'Eixample	611	485	41	6	8	8	5	45	13	0
3. Extramurs	714	523	35	9	7	1	19	89	31	0
4. Campanar	663	515	41	6	19	3	11	55	13	0
5. la Saïdia	724	528	28	12	24	1	13	92	26	0
6. el Pla del Real	473	380	26	4	9	1	3	34	16	0
7. l'Olivetera	1.006	714	53	21	42	2	26	100	48	0
8. Patraix	826	674	30	23	12	0	14	52	21	0
9. Jesús	841	617	47	10	29	1	21	88	28	0
10. Quatre Carreres	1.124	818	61	17	49	0	21	108	50	0
11. Poblat Marítims	911	693	84	14	22	0	15	57	26	0
12. Camins al Grau	950	718	67	10	17	8	9	79	42	0
13. Algirós	578	458	26	9	13	0	6	48	18	0
14. Benimaclet	472	363	24	8	6	2	19	38	12	0
15. Rascanya	921	668	34	15	57	2	20	87	38	0
16. Benicalap	741	547	39	9	23	0	8	78	37	0
17. Pobles del Nord	98	78	4	0	7	2	4	3	0	0
18. Pobles de l'Oest	269	218	14	5	8	0	2	17	5	0
19. Pobles del Sud	355	273	38	7	15	0	3	16	3	0

Font: Altes i baixes al Padró Municipal d'Habitants. Oficina d'Estadística. Ajuntament de València.

5.13. Baixes per emigració interurbana segons nacionalitat i sexe per barri. 2014

5.13. Bajas por emigración interurbana según nacionalidad y sexo por barrio. 2014

	Total	Taxa d'emigració (%)	Nacionalitat espanyola		Nacionalitat estrangera	
			Homes	Dones	Homes	Dones
València	26.105	33,16	9.362	9.654	3.958	3.131
1. CIUTAT VELLA						
1. la Seu	123	43,17	56	38	11	18
2. la Xerea	136	35,22	47	63	18	8
3. el Carme	227	35,19	84	93	28	22
4. el Pilar	216	48,05	74	64	33	45
5. el Mercat	161	46,79	65	68	14	14
6. Sant Francesc	141	26,86	58	58	8	17
2. L'EIXAMPLE						
1. Russafa	740	30,92	257	282	107	94
2. el Pla del Remei	181	26,55	77	84	10	10
3. Gran Via	269	23,29	110	119	18	22
3. EXTRAMURS						
1. el Botànic	226	34,64	93	74	31	28
2. la Roqueta	195	44,39	61	40	61	33
3. la Petxina	413	27,51	141	177	43	52
4. Arrancapins	647	28,98	275	232	62	78
4. CAMPANAR						
1. Campanar	365	31,33	142	150	35	38
2. les Tendetes	166	31,84	68	62	14	22
3. el Calvari	236	48,85	75	79	47	35
4. Sant Pau	529	34,60	200	224	52	53
5. LA SAÏDIA						
1. Marxalenes	298	28,33	117	98	41	42
2. Morvedre	297	28,87	93	104	47	53
3. Trinitat	255	32,68	83	104	33	35
4. Tormos	273	32,19	95	110	35	33
5. Sant Antoni	306	31,52	129	112	32	33
6. EL PLA DEL REAL						
1. Exposició	151	22,81	57	68	9	17
2. Mestalla	475	32,57	175	208	39	53
3. Jaume Roig	174	26,95	73	70	10	21
4. Ciutat Universitària	68	25,97	29	34	3	2
7. L'OLIVERETA						
1. Nou Moles	990	38,21	322	347	179	142
2. Soternes	284	57,96	95	94	53	42
3. Tres Forques	424	48,53	108	134	128	54
4. la Font Santa	202	57,13	59	62	61	20
5. la Llum	215	42,46	79	77	25	34
8. PATRAIX						
1. Patraix	759	30,88	292	304	93	70
2. Sant Isidre	291	29,56	145	111	17	18
3. Vara de Quart	301	29,11	112	117	37	35
4. Safranar	215	23,80	82	95	24	14
5. Favara	130	36,57	41	47	27	15
9. JESÚS						
1. la Raiosa	569	37,58	167	172	133	97
2. l'Hort de Senabre	538	31,43	176	187	123	52
3. la Creu Coberta	226	36,78	88	70	43	25
4. Sant Marcel·lí	365	36,82	128	129	68	40
5. Camí Real	140	38,17	59	59	12	10

	Total	Taxa d'emigració (%)	Nacionalitat espanyola		Nacionalitat estrangera	
			Homes	Dones	Homes	Dones
10. QUATRE CARRERES						
1. Montolivet	635	32,77	206	213	125	91
2. en Corts	398	32,88	128	124	74	72
3. Malilla	619	28,24	257	244	60	58
4. la Fonteta Sant Lluís	88	31,16	37	24	17	10
5. na Rovella	292	36,40	118	112	35	27
6. la Punta	86	34,37	27	30	12	17
7. Ciutat de les Arts i de les Ciències	206	32,99	71	71	33	31
11. POBLATS MARÍTIMS						
1. el Grau	326	34,31	108	112	62	44
2. el Cabanyal-el Canyamellar	655	31,85	232	257	91	75
3. la Malva-rosa	426	31,49	169	164	53	40
4. Beteró	249	30,74	84	88	40	37
5. Natzaret	237	38,80	78	72	65	22
12. CAMINS AL GRAU						
1. Aiora	731	29,17	226	279	149	77
2. Albors	274	31,75	102	110	33	29
3. la Creu del Grau	496	33,43	164	161	108	63
4. Camí Fondo	149	33,30	45	47	33	24
5. Penya-roja	341	29,93	138	121	43	39
13. ALGIRÓS						
1. l'Illa Perduda	221	25,09	83	86	26	26
2. Ciutat Jardí	390	32,40	145	175	33	37
3. l'Amistat	276	38,01	88	99	56	33
4. la Bega Baixa	158	27,67	67	64	15	12
5. la Carrasca	92	26,68	38	34	8	12
14. BENIMACLET						
1. Benimaclet	790	33,63	280	304	105	101
2. Camí de Vera	119	22,00	45	59	7	8
15. RASCANYA						
1. els Orriols	749	46,76	197	223	212	117
2. Torrefiel	941	36,62	329	327	164	121
3. Sant Llorenç	255	24,54	94	118	28	15
16. BENICALAP						
1. Benicalap	1.333	34,23	478	478	208	169
2. Ciutat Fallera	202	34,58	69	69	39	25
17. POBLES DEL NORD						
1. Benifaraig	14	13,99	9	5	0	0
2. Poble Nou	42	49,38	14	18	4	6
3. Carpesa	28	22,84	16	8	1	3
4 i 5. C. de Bàrcena i Mauella	12	28,99	2	4	2	4
6. Massarrojos	68	30,00	26	33	4	5
7. Borbotó	17	23,96	4	10	1	2
18. POBLES DE L'OEST						
1. Benimàmet	528	40,81	207	206	65	50
2. Beniferri	32	30,27	19	12	0	1
19. POBLES DEL SUD						
1. el Forn d'Alcedo	44	35,48	19	17	4	4
2. el Castellar-l'Oliverar	144	20,95	53	52	20	19
3. Pinedo	83	32,18	30	29	11	13
4. el Saler	71	41,33	25	35	5	6
5. el Palmar	6	7,98	2	4	0	0
6. el Perellonet	60	42,27	29	25	2	4
7 i 8. la Torre i Faitanar	305	54,84	117	111	41	36

Font: Altes i baixes al Padró Municipal d'Habitants. Oficina d'Estadística. Ajuntament de València.

5.14. Baixes per emigració interurbana segons edat i sexe per barri. 2014

5.14. Bajas por emigración interurbana según edad y sexo por barrio. 2014

	Total	Homes			Dones		
		< 16	16-64	> 64	< 16	16-64	> 64
València	26.105	2.007	10.453	860	1.932	9.486	1.367
1. CIUTAT VELLA							
1. la Seu	123	9	53	5	5	45	6
2. la Xerea	136	5	54	6	5	51	15
3. el Carme	227	13	91	8	11	89	15
4. el Pilar	216	6	91	10	13	88	8
5. el Mercat	161	6	67	6	8	61	13
6. Sant Francesc	141	7	54	5	7	52	16
2. L'EIXAMPLE							
1. Russafa	740	34	302	28	43	287	46
2. el Pla del Remei	181	17	65	5	19	64	11
3. Gran Via	269	29	86	13	20	103	18
3. EXTRAMURS							
1. el Botànic	226	12	100	12	9	74	19
2. la Roqueta	195	11	100	11	12	55	6
3. la Petxina	413	26	144	14	27	171	31
4. Arrancapins	647	41	265	31	41	223	46
4. CAMPANAR							
1. Campanar	365	33	132	12	30	137	21
2. les Tendetes	166	8	61	13	9	58	17
3. el Calvari	236	27	88	7	20	80	14
4. Sant Pau	529	51	185	16	70	194	13
5. LA SAÏDIA							
1. Marxalenes	298	20	125	13	12	108	20
2. Morvedre	297	22	109	9	15	125	17
3. Trinitat	255	18	86	12	18	97	24
4. Tormos	273	23	94	13	21	101	21
5. Sant Antoni	306	19	129	13	21	109	15
6. EL PLA DEL REAL							
1. Exposició	151	5	59	2	13	59	13
2. Mestalla	475	32	167	15	41	191	29
3. Jaume Roig	174	19	59	5	14	71	6
4. Ciutat Universitària	68	4	25	3	3	28	5
7. L'OLIVERETA							
1. Nou Moles	990	57	417	27	66	371	52
2. Soternes	284	41	97	10	26	94	16
3. Tres Forques	424	24	198	14	28	135	25
4. la Font Santa	202	15	93	12	10	64	8
5. la Llum	215	24	74	6	28	73	10
8. PATRAIX							
1. Patraix	759	51	299	35	44	284	46
2. Sant Isidre	291	24	123	15	25	89	15
3. Vara de Quart	301	23	119	7	23	117	12
4. Safranar	215	11	89	6	12	85	12
5. Favara	130	4	60	4	4	49	9
9. JESÚS							
1. la Raiosa	569	29	255	16	32	207	30
2. l'Hort de Senabre	538	30	255	14	48	166	25
3. la Creu Coberta	226	17	105	9	10	75	10
4. Sant Marcel·lí	365	38	148	10	23	130	16
5. Camí Real	140	11	55	5	10	53	6

	Total	Homes			Dones		
		< 16	16-64	> 64	< 16	16-64	> 64
10. QUATRE CARRERES							
1. Montolivet	635	38	265	28	43	212	49
2. en Corts	398	25	163	14	27	142	27
3. Malilla	619	58	235	24	49	231	22
4. la Fonteta Sant Lluís	88	9	41	4	6	26	2
5. na Rovella	292	21	124	8	24	99	16
6. la Punta	86	10	27	2	9	34	4
7. Ciutat de les Arts i de les Ciències	206	18	81	5	18	81	3
11. POBLATS MARÍTIMS							
1. el Grau	326	30	134	6	25	117	14
2. el Cabanyal-el Canyamellar	655	65	236	22	62	240	30
3. la Malva-rosa	426	43	172	7	36	152	16
4. Beteró	249	20	98	6	20	90	15
5. Natzaret	237	37	102	4	18	68	8
12. CAMINS AL GRAU							
1. Aiora	731	55	293	27	67	252	37
2. Albors	274	18	106	11	21	102	16
3. la Creu del Grau	496	41	216	15	38	168	18
4. Camí Fondo	149	7	66	5	9	58	4
5. Penya-roja	341	42	134	5	30	119	11
13. ALGIRÓS							
1. l'Illa Perduda	221	16	81	12	7	87	18
2. Ciutat Jardí	390	23	143	12	23	169	20
3. l'Amistat	276	14	119	11	19	97	16
4. la Bega Baixa	158	8	65	9	11	58	7
5. la Carrasca	92	6	38	2	3	33	10
14. BENIMACLET							
1. Benimaclet	790	53	309	23	55	309	41
2. Camí de Vera	119	7	42	3	6	59	2
15. RASCANYA							
1. els Orriols	749	60	333	16	53	258	29
2. Torrefiel	941	95	375	23	83	321	44
3. Sant Llorenç	255	19	96	7	32	97	4
16. BENICALAP							
1. Benicalap	1.333	117	537	32	108	482	57
2. Ciutat Fallera	202	14	90	4	17	71	6
17. POBLES DEL NORD							
1. Benifaraig	14	1	7	1	0	4	1
2. Poble Nou	42	2	16	0	3	20	1
3. Carpesa	28	2	14	1	1	9	1
4 i 5. C. de Bàrcena i Mauella	12	1	3	0	3	4	1
6. Massarrojos	68	8	21	1	8	27	3
7. Borbotó	17	1	4	0	3	9	0
18. POBLES DE L'OEST							
1. Benimàmet	528	51	208	13	39	196	21
2. Beniferri	32	6	13	0	3	10	0
19. POBLES DEL SUD							
1. el Forn d'Alcedo	44	9	12	2	4	15	2
2. el Castellar-l'Oliverar	144	11	57	5	8	54	9
3. Pinedo	83	8	33	0	7	35	0
4. el Saler	71	7	23	0	7	31	3
5. el Palmar	6	0	2	0	1	3	0
6. el Perellonet	60	4	21	6	4	19	6
7 i 8. la Torre i Faitanar	305	31	120	7	26	105	16

Font: Altes i baixes al Padró Municipal d'Habitants. Oficina d'Estadística. Ajuntament de València.

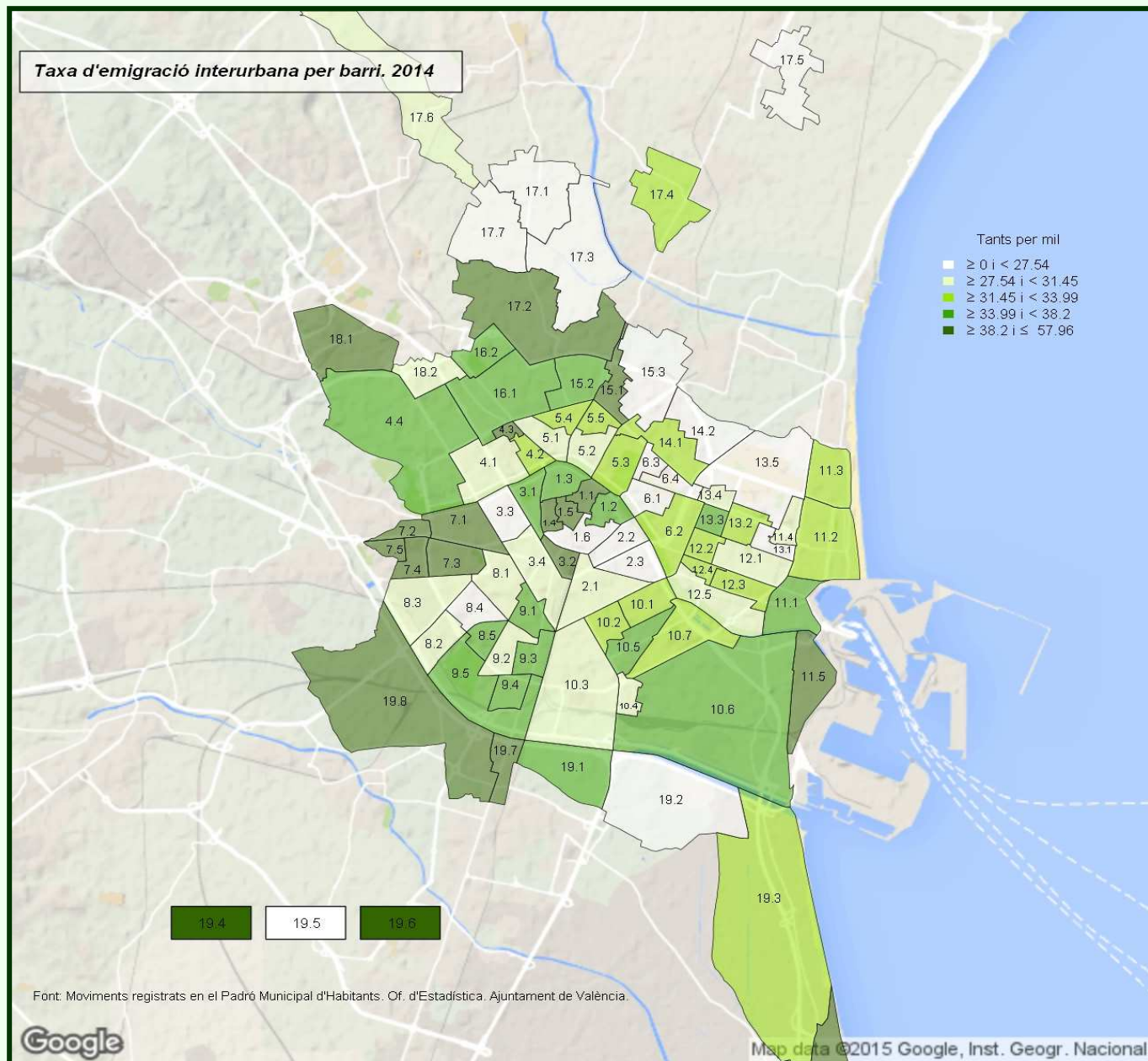

Taxa d'emigració interurbana per barri, 2014

Tants per mil

- ≥ 0 i < 27.54
- ≥ 27.54 i < 31.45
- ≥ 31.45 i < 33.99
- ≥ 33.99 i < 38.2
- ≥ 38.2 i ≤ 57.96

19.4 19.5 19.6

Font: Moviments registrats en el Padró Municipal d'Habitants. Of. d'Estadística. Ajuntament de València.



6.1. Canvis de domicili segons sexe i mes. 2014

6.1. Cambios de domicilio según sexo y mes. 2014

	Total	Homes	Dones
Total	39.478	19.181	20.297
Gener	3.399	1.638	1.761
Febrer	3.458	1.670	1.788
Març	3.361	1.625	1.736
Abril	3.691	1.761	1.930
Maig	3.790	1.836	1.954
Juny	3.564	1.721	1.843

	Total	Homes	Dones
Juliol	3.259	1.587	1.672
Agost	2.512	1.209	1.303
Setembre	3.482	1.702	1.780
Octubre	3.466	1.674	1.792
Novembre	2.830	1.409	1.421
Desembre	2.666	1.349	1.317

Font: Canvis de domicili al Padró Municipal d'Habitants. Oficina d'Estadística. Ajuntament de València.

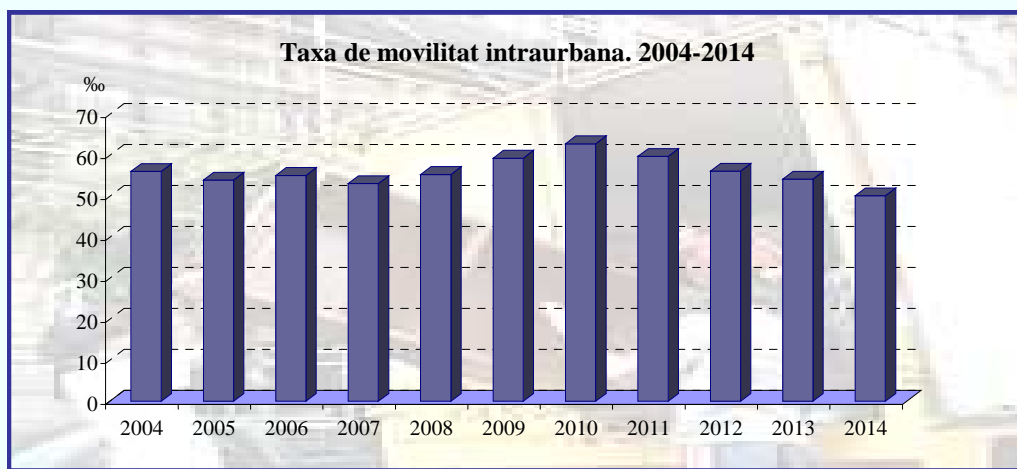
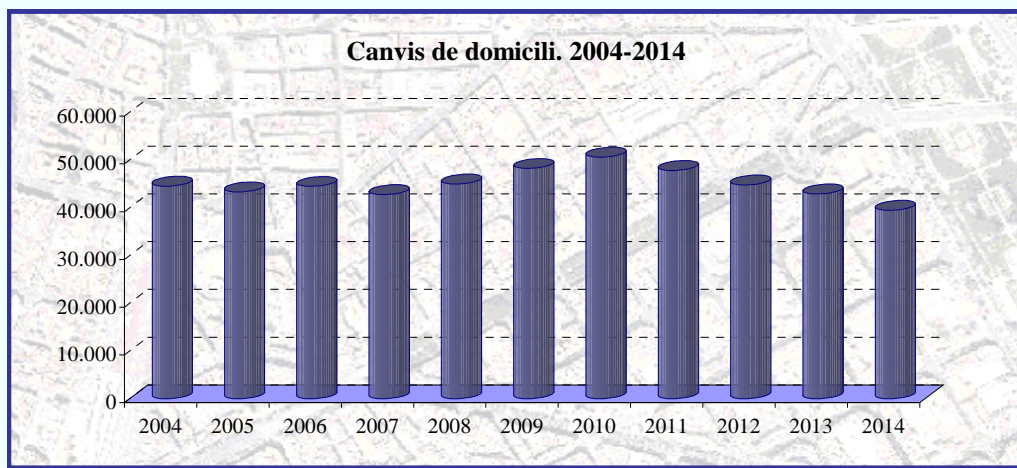

6.2. Canvis de domicili segons continent de nacionalitat i sexe. 2014

6.2. Cambios de domicilio según continente de nacionalidad y sexo. 2014

	Total	Homes	Dones
Total	39.478	19.181	20.297
Espanya	23.715	11.241	12.474
Resta UE (28)	2.727	1.319	1.408
Resta Europa	643	247	396
Àfrica	1.881	1.179	702
Amèrica del Nord	93	42	51
Amèrica Central	970	293	677
Amèrica del Sud	6.205	2.702	3.503
Àsia	3.242	2.156	1.086
Oceania	2	2	0

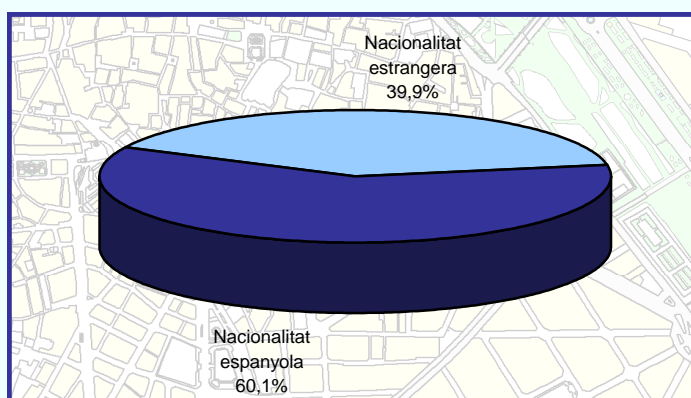

Font: Canvis de domicili al Padró Municipal d'Habitants. Oficina d'Estadística. Ajuntament de València.

6.3. Canvis de domicili segons edat i sexe. 2014*6.3. Cambios de domicilio según edad y sexo. 2014*

	Total	%	Homes	%	Dones	%
Total	39.478	100,0%	19.181	48,6%	20.297	51,4%
4 i menys	3.275	8,3%	1.641	4,2%	1.634	4,1%
5 a 9 anys	2.529	6,4%	1.266	3,2%	1.263	3,2%
10 a 14 anys	1.811	4,6%	916	2,3%	895	2,3%
15 a 19 anys	1.813	4,6%	919	2,3%	894	2,3%
20 a 24 anys	2.532	6,4%	1.150	2,9%	1.382	3,5%
25 a 29 anys	4.175	10,6%	1.871	4,7%	2.304	5,8%
30 a 34 anys	5.453	13,8%	2.573	6,5%	2.880	7,3%
35 a 39 anys	5.184	13,1%	2.596	6,6%	2.588	6,6%
40 a 44 anys	3.888	9,8%	2.036	5,2%	1.852	4,7%
45 a 49 anys	2.768	7,0%	1.457	3,7%	1.311	3,3%
50 a 54 anys	1.988	5,0%	989	2,5%	999	2,5%
55 a 59 anys	1.324	3,4%	596	1,5%	728	1,8%
60 a 64 anys	883	2,2%	410	1,0%	473	1,2%
65 a 69 anys	583	1,5%	290	0,7%	293	0,7%
70 a 74 anys	402	1,0%	182	0,5%	220	0,6%
75 a 79 anys	297	0,8%	108	0,3%	189	0,5%
80 a 84 anys	255	0,6%	96	0,2%	159	0,4%
85 i més	318	0,8%	85	0,2%	233	0,6%

Font: Canvis de domicili al Padró Municipal d'Habitants. Oficina d'Estadística. Ajuntament de València.

6.4. Canvis de domicili segons nacionalitat i sexe. 2014*6.4. Cambios de domicilio según nacionalidad y sexo. 2014*

	Total	%	Homes	%	Dones	%
Total	39.478	100,0%	19.181	48,6%	20.297	51,4%
Espanya	23.715	60,1%	11.241	28,5%	12.474	31,6%
Bolívia	2.309	5,8%	846	2,1%	1.463	3,7%
Pakistan	1.393	3,5%	1.112	2,8%	281	0,7%
l'Equador	1.328	3,4%	740	1,9%	588	1,5%
Romania	1.286	3,3%	617	1,6%	669	1,7%
Colòmbia	1.203	3,0%	546	1,4%	657	1,7%
Xina	1.076	2,7%	545	1,4%	531	1,3%
l'Índia	545	1,4%	379	1,0%	166	0,4%
Itàlia	529	1,3%	284	0,7%	245	0,6%
Hondures	516	1,3%	104	0,3%	412	1,0%
el Marroc	512	1,3%	266	0,7%	246	0,6%
Nigèria	429	1,1%	239	0,6%	190	0,5%
Bulgària	319	0,8%	137	0,3%	182	0,5%
Algèria	292	0,7%	177	0,4%	115	0,3%
Veneçuela	283	0,7%	125	0,3%	158	0,4%
el Paraguai	273	0,7%	68	0,2%	205	0,5%
Argentina	266	0,7%	140	0,4%	126	0,3%
Ucraïna	237	0,6%	87	0,2%	150	0,4%
el Brasil	222	0,6%	74	0,2%	148	0,4%
el Senegal	190	0,5%	160	0,4%	30	0,1%
Armènia	162	0,4%	74	0,2%	88	0,2%
Cuba	162	0,4%	73	0,2%	89	0,2%
Rússia	131	0,3%	36	0,1%	95	0,2%
Alres	2.100	5,3%	1.111	2,8%	989	2,5%

Font: Canvis de domicili al Padró Municipal d'Habitants. Oficina d'Estadística. Ajuntament de València.

6.5. Canvis de domicili segons edat, sexe i continent de nacionalitat. 2014*6.5. Cambios de domicilio según edad, sexo y continente de nacionalidad. 2014*

	Total	Espanya	Resta UE (28)	Resta Europa	Àfrica	Amèrica del Nord	Amèrica Central	a del Sud	Àsia	Oceania
Total	39.478	23.715	2.727	643	1.881	93	970	6.205	3.242	2
4 i menys	3.275	2.236	196	36	201	8	36	300	262	0
5 a 9 anys	2.529	1.920	155	31	141	1	40	96	145	0
10 a 14 anys	1.811	1.211	99	22	53	6	25	270	125	0
15 a 19 anys	1.813	1.039	99	36	53	2	30	360	194	0
20 a 24 anys	2.532	1.305	207	46	127	1	84	435	327	0
25 a 29 anys	4.175	2.013	409	82	208	18	180	829	436	0
30 a 34 anys	5.453	2.785	451	81	316	17	204	1.135	464	0
35 a 39 anys	5.184	2.829	381	73	340	18	134	945	463	1
40 a 44 anys	3.888	2.224	244	57	198	9	95	698	363	0
45 a 49 anys	2.768	1.638	161	42	137	5	50	499	235	1
50 a 54 anys	1.988	1.293	114	49	57	5	39	299	132	0
55 a 59 anys	1.324	910	85	34	28	0	40	178	49	0
60 a 64 anys	883	654	74	25	8	2	6	82	32	0
65 a 69 anys	583	467	31	15	10	1	4	43	12	0
70 a 74 anys	402	356	12	8	1	0	2	21	2	0
75 a 79 anys	297	273	4	5	3	0	0	11	1	0
80 a 84 anys	255	246	4	1	0	0	1	3	0	0
85 i més	318	316	1	0	0	0	0	1	0	0
Homes	19.181	11.241	1.319	247	1.179	42	293	2.702	2.156	2
4 i menys	1.641	1.113	107	8	104	3	12	152	142	0
5 a 9 anys	1.266	945	88	14	76	1	25	54	63	0
10 a 14 anys	916	604	42	10	31	2	13	133	81	0
15 a 19 anys	919	482	56	19	24	1	17	180	140	0
20 a 24 anys	1.150	567	89	18	77	0	20	195	184	0
25 a 29 anys	1.871	888	164	28	120	11	50	332	278	0
30 a 34 anys	2.573	1.286	213	32	193	8	48	472	321	0
35 a 39 anys	2.596	1.351	198	29	230	5	36	404	342	1
40 a 44 anys	2.036	1.094	128	28	150	4	34	328	270	0
45 a 49 anys	1.457	833	84	16	106	3	18	219	177	1
50 a 54 anys	989	653	62	18	37	3	10	117	89	0
55 a 59 anys	596	421	35	10	17	0	7	68	38	0
60 a 64 anys	410	323	27	9	5	1	1	22	22	0
65 a 69 anys	290	238	13	6	8	0	2	15	8	0
70 a 74 anys	182	165	10	1	1	0	0	5	0	0
75 a 79 anys	108	103	0	0	0	0	0	4	1	0
80 a 84 anys	96	91	3	1	0	0	0	1	0	0
85 i més	85	84	0	0	0	0	0	1	0	0
Dones	20.297	12.474	1.408	396	702	51	677	3.503	1.086	0
4 i menys	1.634	1.123	89	28	97	5	24	148	120	0
5 a 9 anys	1.263	975	67	17	65	0	15	42	82	0
10 a 14 anys	895	607	57	12	22	4	12	137	44	0
15 a 19 anys	894	557	43	17	29	1	13	180	54	0
20 a 24 anys	1.382	738	118	28	50	1	64	240	143	0
25 a 29 anys	2.304	1.125	245	54	88	7	130	497	158	0
30 a 34 anys	2.880	1.499	238	49	123	9	156	663	143	0
35 a 39 anys	2.588	1.478	183	44	110	13	98	541	121	0
40 a 44 anys	1.852	1.130	116	29	48	5	61	370	93	0
45 a 49 anys	1.311	805	77	26	31	2	32	280	58	0
50 a 54 anys	999	640	52	31	20	2	29	182	43	0
55 a 59 anys	728	489	50	24	11	0	33	110	11	0
60 a 64 anys	473	331	47	16	3	1	5	60	10	0
65 a 69 anys	293	229	18	9	2	1	2	28	4	0
70 a 74 anys	220	191	2	7	0	0	2	16	2	0
75 a 79 anys	189	170	4	5	3	0	0	7	0	0
80 a 84 anys	159	155	1	0	0	0	1	2	0	0
85 i més	233	232	1	0	0	0	0	0	0	0

Font: Canvis de domicili al Padró Municipal d'Habitants. Oficina d'Estadística. Ajuntament de València.

6.6. Altes per canvi de domicili segons sexe i nacionalitat per districte d'arribada. 20146.6. *Altas por cambios de domicilio según sexo y nacionalidad por distrito de llegada. 2014*

	Total	Taxa (‰)	Nacionalitat espanyola		Nacionalitat estrangera	
			Homes	Dones	Homes	Dones
València	39.478	50,14	11.241	12.474	7.940	7.823
1. Ciutat Vella	1.396	52,99	491	519	178	208
2. l'Eixample	1.860	43,98	567	702	321	270
3. Extramurs	2.483	51,46	696	819	420	548
4. Campanar	1.701	45,99	505	554	308	334
5. la Saïdia	2.487	53,15	651	762	519	555
6. el Pla del Real	1.131	37,36	383	423	144	181
7. l'Olivereta	2.765	57,43	678	748	716	623
8. Patraix	2.374	41,39	675	821	445	433
9. Jesús	2.718	52,29	729	790	646	553
10. Quatre Carreres	4.118	56,42	1.167	1.224	840	887
11. Pobllats Marítims	2.875	49,74	869	957	555	494
12. Camins al Grau	3.485	54,12	957	1.074	772	682
13. Algirós	1.436	38,53	411	405	309	311
14. Benimaclet	1.282	44,36	368	427	218	269
15. Rascanya	3.433	65,89	915	978	830	710
16. Benicalap	2.467	55,08	690	722	535	520
17. Pobles del Nord	126	19,48	38	55	17	16
18. Pobles de l'Oest	580	41,44	174	206	84	116
19. Pobles del Sud	761	37,78	277	288	83	113

Font: Canvis de domicili al Padró Municipal d'Habitants. Oficina d'Estadística. Ajuntament de València.

6.7. Baixes per canvi de domicili segons sexe i nacionalitat per districte d'origen. 20146.6. *Bajas por cambios de domicilio según sexo y nacionalidad por distrito de origen. 2014*

	Total	Taxa (‰)	Nacionalitat espanyola		Nacionalitat estrangera	
			Homes	Dones	Homes	Dones
València	39.478	50,14	11.241	12.474	7.940	7.823
1. Ciutat Vella	1.385	52,57	460	477	209	239
2. l'Eixample	2.100	49,65	675	773	347	305
3. Extramurs	2.626	54,42	754	886	458	528
4. Campanar	1.738	46,99	491	575	326	346
5. la Saïdia	2.542	54,32	709	823	506	504
6. el Pla del Real	1.491	49,25	543	600	173	175
7. l'Olivereta	2.719	56,47	654	728	688	649
8. Patraix	2.205	38,45	650	741	399	415
9. Jesús	2.666	51,29	706	783	644	533
10. Quatre Carreres	3.899	53,42	1.102	1.167	801	829
11. Pobllats Marítims	2.905	50,26	860	924	569	552
12. Camins al Grau	3.418	53,08	933	997	811	677
13. Algirós	1.526	40,95	424	478	307	317
14. Benimaclet	1.434	49,62	391	464	242	337
15. Rascanya	3.024	58,04	782	801	792	649
16. Benicalap	2.315	51,69	623	711	479	502
17. Pobles del Nord	144	22,26	39	66	20	19
18. Pobles de l'Oest	590	42,15	168	201	86	135
19. Pobles del Sud	751	37,28	277	279	83	112

Font: Canvis de domicili al Padró Municipal d'Habitants. Oficina d'Estadística. Ajuntament de València.

6.8. Canvi de domicili segons districte d'eixida i d'arribada. 2014

6.8. Cambios de domicilio según distrito de salida y de llegada. 2014

	Districte d'arribada																			Total
	1	2	3	4	5	6	7	8	9	10	11	12	13	14	15	16	17	18	19	
Districte d'origen																				
1	450	108	186	76	95	48	46	37	50	67	31	62	21	27	36	25	3	6	11	1.385
2	102	763	115	32	39	52	62	40	77	454	47	140	28	29	48	23	1	15	33	2.100
3	209	138	1.019	114	70	24	274	170	217	87	27	58	32	24	62	64	6	15	16	2.626
4	46	36	106	655	170	41	86	59	32	47	39	37	32	13	90	203	1	32	13	1.738
5	66	31	77	150	1.020	36	66	41	34	55	44	69	28	124	448	227	5	13	8	2.542
6	91	91	50	26	69	436	14	21	21	73	42	219	105	97	94	27	2	2	11	1.491
7	38	51	221	86	67	28	1.417	225	111	125	56	57	31	32	89	46	5	14	20	2.719
8	50	33	153	45	28	14	219	1.047	254	75	45	55	25	15	68	41	3	10	25	2.205
9	40	36	104	59	56	19	95	321	1.418	143	58	74	38	26	51	44	3	14	67	2.666
10	53	293	89	54	71	57	115	101	167	2.288	127	172	43	21	86	70	11	7	74	3.899
11	46	39	60	36	31	33	55	47	47	143	1.662	375	116	25	102	60	2	4	22	2.905
12	57	91	56	46	46	131	91	55	81	237	370	1.635	290	31	91	67	6	5	32	3.418
13	26	42	39	13	34	79	34	27	22	70	133	329	532	54	46	28	2	7	9	1.526
14	28	35	44	21	139	76	18	16	31	39	45	43	37	642	170	44	2	2	2	1.434
15	30	28	44	78	324	28	71	59	40	60	68	77	34	77	1.644	321	17	15	9	3.024
16	32	19	65	178	190	16	65	51	43	60	43	55	23	36	258	1.140	11	24	6	2.315
17	7	8	3	5	12	1	5	2	5	7	3	6	7	0	23	5	43	1	1	144
18	7	7	18	11	18	5	23	21	21	8	8	6	5	4	15	20	3	388	2	590
19	18	11	34	16	8	7	9	34	47	80	27	16	9	5	12	12	0	6	400	751
Total	1.396	1.860	2.483	1.701	2.487	1.131	2.765	2.374	2.718	4.118	2.875	3.485	1.436	1.282	3.433	2.467	126	580	761	39.478

Font: Canvis de domicili al Padró Municipal d'Habitants. Oficina d'Estadística. Ajuntament de València.

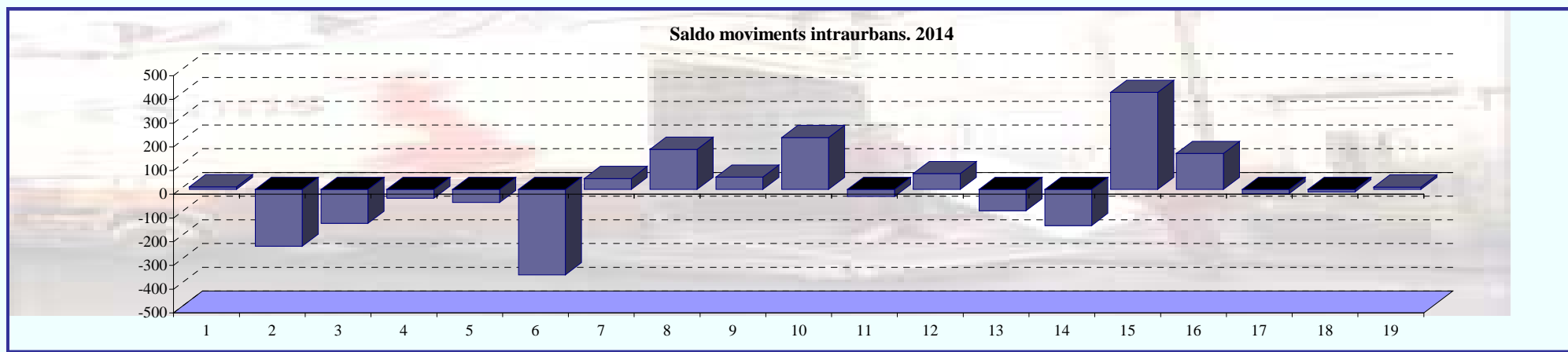

6.9. Altes per canvi de domicili segons edat per districte d'arribada. 2014

6.9. Altas por cambio de domicilio según edad por distrito de llegada. 2014

	Total	0-4	5-9	10-14	15-19	20-24	25-29	30-34	35-39	40-44
València	39.478	3.275	2.529	1.811	1.813	2.532	4.175	5.453	5.184	3.888
1. Ciutat Vella	1.396	116	62	35	47	80	144	212	198	161
2. l'Eixample	1.860	157	115	64	75	78	154	274	260	196
3. Extramurs	2.483	193	138	102	99	118	235	363	340	287
4. Campanar	1.701	182	114	84	56	84	195	228	261	146
5. la Saïdia	2.487	174	153	110	135	173	261	378	311	201
6. el Pla del Real	1.131	117	64	61	50	66	94	152	156	101
7. l'Olivereta	2.765	187	165	158	140	197	285	353	364	287
8. Patraix	2.374	194	161	118	98	147	274	313	295	234
9. Jesús	2.718	207	152	107	133	213	292	349	359	299
10. Quatre Carreres	4.118	335	298	207	178	237	421	572	500	463
11. Poblats Marítims	2.875	227	203	148	166	201	295	382	319	245
12. Camins al Grau	3.485	310	219	163	177	240	372	447	497	330
13. Algirós	1.436	105	89	68	70	122	172	194	198	128
14. Benimaclet	1.282	88	81	33	46	93	200	195	163	101
15. Rascanya	3.433	328	255	164	171	207	360	457	478	351
16. Benicalap	2.467	218	165	106	109	173	265	388	311	233
17. Pobles del Nord	126	12	9	4	2	4	19	13	19	9
18. Pobles de l'Oest	580	61	36	35	25	45	63	92	55	46
19. Pobles del Sud	761	64	50	44	36	54	74	91	100	70
		45-49	50-54	55-59	60-64	65-69	70-74	75-79	80-84	> 84
València	2.768	1.988	1.324	883	583	402	297	255	318	
1. Ciutat Vella	78	64	51	38	22	23	19	18	28	
2. l'Eixample	146	113	75	49	31	24	18	12	19	
3. Extramurs	170	147	106	63	42	27	11	17	25	
4. Campanar	104	74	56	32	36	15	10	15	9	
5. la Saïdia	189	123	82	49	31	28	38	25	26	
6. el Pla del Real	75	65	46	28	16	20	6	4	10	
7. l'Olivereta	207	155	98	69	31	21	12	21	15	
8. Patraix	164	139	78	46	37	24	18	13	21	
9. Jesús	198	153	92	50	34	26	14	20	20	
10. Quatre Carreres	316	208	127	91	65	37	28	21	14	
11. Poblats Marítims	201	141	121	70	52	41	22	21	20	
12. Camins al Grau	247	175	78	79	53	32	26	13	27	
13. Algirós	86	64	49	27	18	16	11	7	12	
14. Benimaclet	88	53	48	26	21	11	10	8	17	
15. Rascanya	250	140	94	63	38	23	30	9	15	
16. Benicalap	150	104	83	56	33	15	17	19	22	
17. Pobles del Nord	8	6	1	3	2	1	1	3	10	
18. Pobles de l'Oest	39	27	11	17	10	5	5	4	4	
19. Pobles del Sud	52	37	28	27	11	13	1	5	4	

Font: Canvis de domicili al Padró Municipal d'Habitants. Oficina d'Estadística. Ajuntament de València.

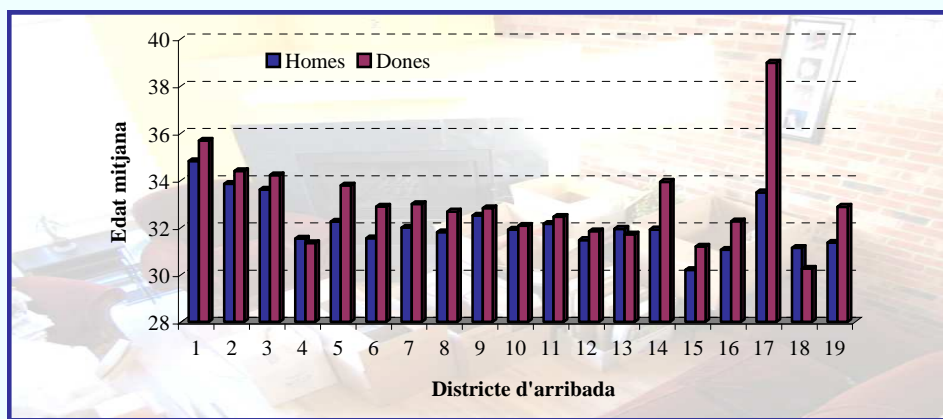

6.10. Baixes per canvi de domicili segons edat per districte d'origen. 2014*6.10. Bajas por cambio de domicilio según edad por distrito de origen. 2014*

	Total	0-4	5-9	10-14	15-19	20-24	25-29	30-34	35-39	40-44
València	39.478	3.275	2.529	1.811	1.813	2.532	4.175	5.453	5.184	3.888
1. Ciutat Vella	1.385	105	52	39	36	64	132	237	216	143
2. l'Eixample	2.100	171	153	82	73	92	171	296	284	218
3. Extramurs	2.626	237	163	103	100	108	231	348	371	303
4. Campanar	1.738	163	125	84	75	91	195	247	231	151
5. la Saïdia	2.542	201	161	120	136	171	262	365	335	238
6. el Pla del Real	1.491	180	124	77	56	93	124	197	215	136
7. l'Olivereta	2.719	188	174	150	127	179	283	374	350	284
8. Patraix	2.205	145	148	103	99	136	234	323	260	244
9. Jesús	2.666	205	145	106	136	199	289	355	349	302
10. Quatre Carreres	3.899	332	249	205	182	261	388	515	485	431
11. Poblats Marítims	2.905	240	191	148	150	229	309	405	353	235
12. Camins al Grau	3.418	279	205	169	196	224	369	432	478	332
13. Algirós	1.526	115	86	69	84	118	199	201	195	124
14. Benimaclet	1.434	104	96	35	43	107	219	228	172	118
15. Rascanya	3.024	267	209	137	144	201	341	426	393	293
16. Benicalap	2.315	215	137	100	103	168	261	330	320	205
17. Pobles del Nord	144	10	13	9	0	5	12	19	19	15
18. Pobles de l'Oest	590	61	32	36	35	39	76	79	52	51
19. Pobles del Sud	751	57	66	39	38	47	80	76	106	65
		45-49	50-54	55-59	60-64	65-69	70-74	75-79	80-84	> 84
València	2.768	1.988	1.324	883	583	402	297	255	318	
1. Ciutat Vella	89	75	50	36	40	26	15	10	20	
2. l'Eixample	164	119	92	52	49	27	18	11	28	
3. Extramurs	200	161	101	79	38	19	16	17	31	
4. Campanar	105	74	71	38	37	14	15	13	9	
5. la Saïdia	181	113	76	51	32	30	19	26	25	
6. el Pla del Real	77	76	44	32	17	16	12	7	8	
7. l'Olivereta	215	137	97	52	40	23	14	16	16	
8. Patraix	152	124	74	55	33	19	18	18	20	
9. Jesús	188	154	79	45	29	31	20	19	15	
10. Quatre Carreres	280	199	124	87	43	41	28	25	24	
11. Poblats Marítims	177	148	116	65	42	31	17	23	26	
12. Camins al Grau	260	176	88	75	49	35	20	11	20	
13. Algirós	103	67	43	45	26	20	14	7	10	
14. Benimaclet	96	65	57	31	19	15	6	6	17	
15. Rascanya	233	119	88	47	41	21	34	12	18	
16. Benicalap	145	112	75	47	25	15	16	23	18	
17. Pobles del Nord	8	6	3	3	4	3	5	3	7	
18. Pobles de l'Oest	46	33	12	12	10	4	5	3	4	
19. Pobles del Sud	49	30	34	31	9	12	5	5	2	

Font: Canvis de domicili al Padró Municipal d'Habitants. Oficina d'Estadística. Ajuntament de València.

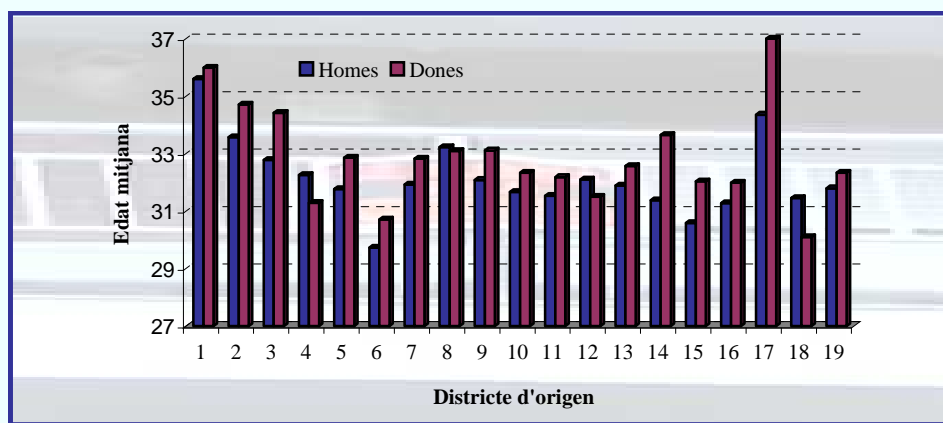

6.11. Altes per canvi de domicili segons nacionalitat i sexe per barri d'arribada. 2014

6.11. Altas por cambio de domicilio según nacionalidad y sexo por barrio de llegada. 2014

	Total	Taxa (%)	Nacionalitat espanyola		Nacionalitat estrangera	
			Homes	Dones	Homes	Dones
València	39.478	50,14	11.241	12.474	7.940	7.823
1. CIUTAT VELLA						
1. la Seu	157	55,10	57	50	23	27
2. la Xerea	187	48,43	68	84	10	25
3. el Carme	296	45,89	103	109	44	40
4. el Pilar	329	73,18	108	117	47	57
5. el Mercat	216	62,77	84	75	28	29
6. Sant Francesc	211	40,20	71	84	26	30
2. L'EIXAMPLE						
1. Russafa	1.239	51,77	320	437	270	212
2. el Pla del Remei	209	30,66	89	98	7	15
3. Gran Via	412	35,68	158	167	44	43
3. EXTRAMURS						
1. el Botànic	360	55,18	118	110	52	80
2. la Roqueta	332	75,57	70	71	87	104
3. la Petxina	779	51,88	232	284	118	145
4. Arrancapins	1.012	45,33	276	354	163	219
4. CAMPANAR						
1. Campanar	390	33,47	110	136	61	83
2. les Tendetes	292	56,01	72	70	72	78
3. el Calvari	379	78,44	91	101	94	93
4. Sant Pau	640	41,86	232	247	81	80
5. LA SAÏDIA						
1. Marxalenes	583	55,43	121	173	126	163
2. Morvedre	545	52,98	160	180	113	92
3. Trinitat	405	51,91	103	130	79	93
4. Tormos	491	57,90	128	143	113	107
5. Sant Antoni	463	47,69	139	136	88	100
6. EL PLA DEL REAL						
1. Exposició	255	38,52	106	113	19	17
2. Mestalla	586	40,19	182	189	97	118
3. Jaume Roig	204	31,60	66	86	18	34
4. Ciutat Universitària	86	32,85	29	35	10	12
7. L'OLIVERETA						
1. Nou Moles	1.556	60,06	376	428	381	371
2. Soternes	167	34,08	51	48	38	30
3. Tres Forques	654	74,85	158	161	190	145
4. la Font Santa	229	64,76	51	69	69	40
5. la Llum	159	31,40	42	42	38	37
8. PATRAIX						
1. Patraix	1.236	50,29	333	410	257	236
2. Sant Isidre	243	24,68	81	89	31	42
3. Vara de Quart	338	32,69	102	120	52	64
4. Safranar	329	36,41	104	130	50	45
5. Favara	228	64,14	55	72	55	46
9. JESÚS						
1. la Raiosa	1.003	66,25	222	287	251	243
2. l'Hort de Senabre	853	49,84	223	237	234	159
3. la Creu Coberta	263	42,80	68	63	71	61
4. Sant Marcel·lí	467	47,11	156	156	81	74
5. Camí Real	132	35,99	60	47	9	16

	Total	Taxa (%)	Nacionalitat espanyola		Nacionalitat estrangera	
			Homes	Dones	Homes	Dones
10. QUATRE CARRERES						
1. Montolivet	1.337	69,00	314	328	319	376
2. en Corts	845	69,81	213	235	216	181
3. Malilla	804	36,68	252	271	126	155
4. la Fonteta Sant Lluís	150	53,12	53	51	22	24
5. na Rovella	355	44,25	120	125	63	47
6. la Punta	166	66,35	50	52	37	27
7. Ciutat de les Arts i de les Ciències	461	73,83	165	162	57	77
11. POBLATS MARÍTIMS						
1. el Grau	538	56,63	146	177	111	104
2. el Cabanyal-el Canyamelar	1.123	54,62	343	374	204	202
3. la Malva-rosa	487	35,99	153	162	90	82
4. Beteró	352	43,45	118	138	47	49
5. Natzaret	375	61,40	109	106	103	57
12. CAMINS AL GRAU						
1. Aiora	1.338	53,39	295	380	367	296
2. Albors	464	53,76	149	160	80	75
3. la Creu del Grau	840	56,62	223	249	188	180
4. Camí Fondo	275	61,46	69	67	78	61
5. Penya-roja	568	49,86	221	218	59	70
13. ALGIRÓS						
1. l'Illa Perduda	254	28,83	92	85	38	39
2. Ciutat Jardí	466	38,71	138	119	99	110
3. l'Amistat	460	63,36	114	112	126	108
4. la Bega Baixa	154	26,97	43	57	23	31
5. la Carrasca	102	29,58	24	32	23	23
14. BENIMACLET						
1. Benimaclet	1.137	48,41	319	366	205	247
2. Camí de Vera	145	26,81	49	61	13	22
15. RASCANYA						
1. els Orriols	1.314	82,04	318	289	388	319
2. Torrefiel	1.736	67,56	451	510	406	369
3. Sant Llorenç	383	36,86	146	179	36	22
16. BENICALAP						
1. Benicalap	2.225	57,13	615	655	488	467
2. Ciutat Fallera	242	41,43	75	67	47	53
17. POBLES DEL NORD						
1. Benifaraig	24	23,98	11	12	0	1
2. Poble Nou	23	27,04	9	8	2	4
3. Carpesa	24	19,58	8	8	6	2
4 i 5. C. de Bàrcena i Mauella	14	33,82	1	2	5	6
6. Massarrojos	31	13,67	5	20	4	2
7. Borbotó	10	14,09	4	5	0	1
18. POBLES DE L'OEST						
1. Benimàmet	549	42,43	163	195	81	110
2. Beniferri	31	29,33	11	11	3	6
19. POBLES DEL SUD						
1. el Forn d'Alcedo	32	25,81	7	9	6	10
2. el Castellar-l'Oliverar	208	30,26	72	84	27	25
3. Pinedo	91	35,28	37	38	3	13
4. el Saler	94	54,71	36	39	6	13
5. el Palmar	25	33,27	10	12	1	2
6. el Perellonet	59	41,56	25	24	5	5
7 i 8. la Torre i Faitanar	252	45,31	90	82	35	45

Font: Canvis de domicili al Padró Municipal d'Habitants. Oficina d'Estadística. Ajuntament de València.

6.12. Baixes per canvi de domicili segons nacionalitat i sexe per barri d'origen. 2014

6.12. Bajas por cambio de domicilio según nacionalidad y sexo por barrio de origen. 2014

	Total	Taxa (%)	Nacionalitat espanyola		Nacionalitat estrangera	
			Homes	Dones	Homes	Dones
València	39.478	50,14	11.241	12.474	7.940	7.823
1. CIUTAT VELLA						
1. la Seu	189	66,33	65	76	24	24
2. la Xerea	176	45,58	59	63	32	22
3. el Carme	339	52,56	109	104	58	68
4. el Pilar	274	60,95	97	87	36	54
5. el Mercat	202	58,70	68	63	39	32
6. Sant Francesc	205	39,06	62	84	20	39
2. L'EIXAMPLE						
1. Russafa	1.422	59,42	406	474	294	248
2. el Pla del Remei	215	31,54	93	108	5	9
3. Gran Via	463	40,09	176	191	48	48
3. EXTRAMURS						
1. el Botànic	364	55,79	111	117	65	71
2. la Roqueta	349	79,44	74	84	98	93
3. la Petxina	752	50,08	235	275	100	142
4. Arrancapins	1.161	52,01	334	410	195	222
4. CAMPANAR						
1. Campanar	452	38,79	122	159	87	84
2. les Tendetes	320	61,38	75	85	71	89
3. el Calvari	412	85,27	99	107	103	103
4. Sant Pau	554	36,23	195	224	65	70
5. LA SAÏDIA						
1. Marxalenes	597	56,76	161	188	124	124
2. Morvedre	561	54,53	138	177	131	115
3. Trinitat	417	53,44	128	136	71	82
4. Tormos	486	57,31	139	145	103	99
5. Sant Antoni	481	49,54	143	177	77	84
6. EL PLA DEL REAL						
1. Exposició	286	43,21	114	125	21	26
2. Mestalla	776	53,22	266	287	121	102
3. Jaume Roig	285	44,14	103	125	21	36
4. Ciutat Universitària	144	55,00	60	63	10	11
7. L'OLIVERETA						
1. Nou Moles	1.541	59,48	361	411	375	394
2. Soternes	181	36,94	55	54	32	40
3. Tres Forques	637	72,91	167	162	162	146
4. la Font Santa	221	62,50	45	65	79	32
5. la Llum	139	27,45	26	36	40	37
8. PATRAIX						
1. Patraix	1.195	48,62	338	385	234	238
2. Sant Isidre	216	21,94	77	81	25	33
3. Vara de Quart	319	30,86	108	106	41	64
4. Safranar	246	27,23	75	95	41	35
5. Favara	229	64,42	52	74	58	45
9. JESÚS						
1. la Raiosa	947	62,55	202	253	265	227
2. l'Hort de Senabre	883	51,59	232	260	218	173
3. la Creu Coberta	232	37,76	63	71	58	40
4. Sant Marcel·lí	451	45,49	148	148	83	72
5. Camí Real	153	41,72	61	51	20	21

	Total	Taxa (%)	Nacionalitat espanyola		Nacionalitat estrangera	
			Homes	Dones	Homes	Dones
10. QUATRE CARRERES						
1. Montolivet	1.266	65,33	302	308	313	343
2. en Corts	826	68,24	199	220	220	187
3. Malilla	829	37,82	262	307	121	139
4. la Fonteta Sant Lluís	119	42,14	41	45	20	13
5. na Rovella	448	55,84	163	145	64	76
6. la Punta	132	52,76	42	39	25	26
7. Ciutat de les Arts i de les Ciències	279	44,68	93	103	38	45
11. POBLATS MARÍTIMS						
1. el Grau	491	51,68	131	151	97	112
2. el Cabanyal-el Canyamelar	1.137	55,30	355	375	189	218
3. la Malva-rosa	552	40,80	166	180	103	103
4. Beteró	349	43,08	112	116	68	53
5. Natzaret	376	61,56	96	102	112	66
12. CAMINS AL GRAU						
1. Aiora	1.366	54,51	325	393	373	275
2. Albors	465	53,88	136	156	90	83
3. la Creu del Grau	861	58,04	236	232	220	173
4. Camí Fondo	278	62,13	81	65	61	71
5. Penya-roja	448	39,33	155	151	67	75
13. ALGIRÓS						
1. l'Illa Perduda	287	32,58	91	119	44	33
2. Ciutat Jardí	490	40,71	144	147	88	111
3. l'Amistat	487	67,08	106	117	131	133
4. la Bega Baixa	150	26,27	43	54	27	26
5. la Carrasca	112	32,48	40	41	17	14
14. BENIMACLET						
1. Benimaclet	1.250	53,22	324	396	220	310
2. Camí de Vera	184	34,02	67	68	22	27
15. RASCANYA						
1. els Orriols	1.245	77,73	290	307	385	263
2. Torrefiel	1.553	60,44	402	409	381	361
3. Sant Llorenç	226	21,75	90	85	26	25
16. BENICALAP						
1. Benicalap	1.958	50,27	532	583	417	426
2. Ciutat Fallera	357	61,11	91	128	62	76
17. POBLES DEL NORD						
1. Benifaraig	19	18,98	11	7	1	0
2. Poble Nou	30	35,27	12	14	1	3
3. Carpesa	19	15,50	3	7	4	5
4 i 5. C. de Bàrcena i Mauella	16	38,65	1	5	5	5
6. Massarrojos	50	22,06	10	28	8	4
7. Borbotó	10	14,09	2	5	1	2
18. POBLES DE L'OEST						
1. Benimàmet	561	43,36	160	190	81	130
2. Beniferri	29	27,44	8	11	5	5
19. POBLES DEL SUD						
1. el Forn d'Alcedo	24	19,35	8	2	5	9
2. el Castellar-l'Oliverar	203	29,53	71	84	26	22
3. Pinedo	82	31,80	31	28	6	17
4. el Saler	81	47,15	35	33	3	10
5. el Palmar	25	33,27	12	13	0	0
6. el Perellonet	92	64,81	41	40	6	5
7 i 8. la Torre i Faitanar	244	43,87	79	79	37	49

Font: Canvis de domicili al Padró Municipal d'Habitants. Oficina d'Estadística. Ajuntament de València.

6.13. Canvis de domicili segons edat en 3 grans grups. 2014

6.13. Cambios de domicilio según edad en 3 grandes grupos. 2014

	Saldo mov.		Arribades			Eixides			
	intraurbans	Total	0-15	16-64	65 i més	Total	0-15	16-64	65 i més
València	0	39.478	7.954	29.669	1.855	39.478	7.954	29.669	1.855
1. CIUTAT VELLA									
1. la Seu	-32	157	24	128	5	189	33	137	19
2. la Xerea	11	187	47	115	25	176	28	124	24
3. el Carme	-43	296	32	233	31	339	50	266	23
4. el Pilar	55	329	53	250	26	274	37	222	15
5. el Mercat	14	216	32	176	8	202	28	165	9
6. Sant Francesc	6	211	35	161	15	205	28	156	21
2. L'EIXAMPLE									
1. Russafa	-183	1.239	204	972	63	1.422	252	1.090	80
2. el Pla del Remei	-6	209	56	139	14	215	52	143	20
3. Gran Via	-51	412	91	294	27	463	118	312	33
3. EXTRAMURS									
1. el Botànic	-4	360	59	286	15	364	52	294	18
2. la Roqueta	-17	332	53	276	3	349	71	268	10
3. la Petxina	27	779	174	566	39	752	180	538	34
4. Arrancapins	-149	1.012	169	778	65	1.161	227	875	59
4. CAMPANAR									
1. Campanar	-62	390	96	267	27	452	93	337	22
2. les Tendetes	-28	292	66	215	11	320	61	253	6
3. el Calvari	-33	379	74	289	16	412	95	294	23
4. Sant Pau	86	640	164	445	31	554	136	381	37
5. LA SAÏDIA									
1. Marxalenes	-14	583	119	438	26	597	118	456	23
2. Morvedre	-16	545	86	405	54	561	114	425	22
3. Trinitat	-12	405	73	313	19	417	71	308	38
4. Tormos	5	491	93	371	27	486	95	370	21
5. Sant Antoni	-18	463	84	357	22	481	106	347	28
6. EL PLA DEL REAL									
1. Exposició	-31	255	62	177	16	286	75	195	16
2. Mestalla	-190	586	117	453	16	776	196	558	22
3. Jaume Roig	-81	204	54	132	18	285	70	196	19
4. Ciutat Universitària	-58	86	20	60	6	144	53	88	3
7. L'OLIVERETA									
1. Nou Moles	15	1.556	298	1.207	51	1.541	296	1.180	65
2. Soternes	-14	167	23	133	11	181	31	144	6
3. Tres Forques	17	654	135	491	28	637	131	480	26
4. la Fontsanta	8	229	50	174	5	221	47	168	6
5. la Llum	20	159	33	121	5	139	28	105	6
8. PATRAIX									
1. Patraix	41	1.236	266	912	58	1.195	217	914	64
2. Sant Isidre	27	243	52	176	15	216	42	165	9
3. Vara de Quart	19	338	67	255	16	319	53	252	14
4. Safranar	83	329	63	251	15	246	54	180	12
5. Favara	-1	228	42	177	9	229	48	172	9
9. JESÚS									
1. la Raiosa	56	1.003	165	800	38	947	151	743	53
2. l'Hort de Senabre	-30	853	171	642	40	883	182	669	32
3. la Creu Coberta	31	263	44	207	12	232	27	196	9
4. Sant Marcel·lí	16	467	88	361	18	451	90	349	12
5. Camí Real	-21	132	21	105	6	153	30	115	8

	Saldo mov.		Arribades			Eixides			
	intraurbans	Total	0-15	16-64	65 i més	Total	0-15	16-64	65 i més
10. QUATRE CARRERES									
1. Montolivet	71	1.337	301	985	51	1.266	253	955	58
2. en Corts	19	845	161	645	39	826	165	627	34
3. Malilla	-25	804	160	610	34	829	182	621	26
4. la Fonteta Sant Lluís	31	150	30	115	5	119	24	90	5
5. na Rovella	-93	355	79	258	18	448	109	323	16
6. la Punta	34	166	42	118	6	132	28	94	10
7. Ciutat Arts i Ciències	182	461	99	350	12	279	61	206	12
11. POBLATS MARÍTIMS									
1. el Grau	47	538	113	393	32	491	78	383	30
2. el Cabanyal-el Canyamellar	-14	1.123	237	818	68	1.137	242	828	67
3. la Malva-rosa	-65	487	97	367	23	552	123	417	12
4. Beteró	3	352	86	243	23	349	71	260	18
5. Natzaret	-1	375	75	290	10	376	88	276	12
12. CAMINS AL GRAU									
1. Aiora	-28	1.338	259	1.032	47	1.366	262	1.051	53
2. Albors	-1	464	104	338	22	465	90	356	19
3. la Creu del Grau	-21	840	145	652	43	861	179	648	34
4. Camí Fondo	-3	275	48	211	16	278	49	220	9
5. Penya-roja	120	568	159	386	23	448	106	322	20
13. ALGIRÓS									
1. l'Illa Perduda	-33	254	45	193	16	287	57	218	12
2. Ciutat Jardí	-24	466	85	360	21	490	91	370	29
3. l'Amistat	-27	460	91	356	13	487	94	375	18
4. la Bega Baixa	4	154	24	119	11	150	24	120	6
5. la Carrasca	-10	102	26	73	3	112	17	83	12
14. BENIMACLET									
1. Benimaclet	-113	1.137	189	892	56	1.250	216	984	50
2. Camí de Vera	-39	145	24	110	11	184	25	146	13
15. RASCANYA									
1. els Orriols	69	1.314	282	991	41	1.245	251	941	53
2. Torrefiel	183	1.736	385	1.291	60	1.553	342	1.151	60
3. Sant Llorenç	157	383	111	258	14	226	46	167	13
16. BENICALAP									
1. Benicalap	267	2.225	465	1.663	97	1.958	399	1.477	82
2. Ciutat Fallera	-115	242	51	182	9	357	79	263	15
17. POBLES DEL NORD									
1. Benifaraig	5	24	5	17	2	19	3	12	4
2. Poble Nou	-7	23	5	17	1	30	6	20	4
3. Carpesa	5	24	5	15	4	19	4	13	2
4 i 5. C. de Bàrcena i Mauella	-2	14	5	9	0	16	5	9	2
6. Massarrojos	-19	31	6	17	8	50	12	29	9
7. Borbotó	0	10	0	8	2	10	2	7	1
18. POBLES DE L'OEST									
1. Benimàmet	-12	549	135	386	28	561	133	403	25
2. Beniferri	2	31	3	28	0	29	3	25	1
19. POBLES DEL SUD									
1. el Forn d'Alcedo	8	32	7	25	0	24	3	21	0
2. el Castellar-l'Oliverar	5	208	43	154	11	203	54	141	8
3. Pinedo	9	91	22	66	3	82	17	61	4
4. el Saler	13	94	24	64	6	81	16	60	5
5. el Palmar	0	25	5	18	2	25	7	17	1
6. el Perellonet	-33	59	7	48	4	92	18	64	10
7 i 8. la Torre i Faitanar	8	252	54	190	8	244	54	185	5

Font: Canvis de domicili al Padró Municipal d'Habitants. Oficina d'Estadística. Ajuntament de València.

6.14. Altes per canvi de domicili segons barri d'origen més freqüent. 2014

6.14. Altas por cambio de domicilio según barrio de origen más frecuente. 2014

	Total		Barris d'origen més freqüent								
	arribades	Freq. barri	Freq. barri	Freq. barri	Freq. barri	Freq. barri	Freq. barri				
València											
1. CIUTAT VELLA											
1. la Seu	157	19	1.2	19	1.3	18	1.1	10	4.2	9	2.1
2. la Xerea	187	27	1.2	13	2.1	10	9.1	9	1.6	8	3.3
3. el Carme	296	60	1.3	23	1.4	20	3.1	18	3.3	16	1.1
4. el Pilar	329	36	1.4	17	3.1	15	2.1	14	3.4	12	1.3
5. el Mercat	216	31	1.5	14	1.4	12	3.4	11	1.3	10	7.1
6. Sant Francesc	211	34	1.6	15	2.2	15	3.4	13	2.3	13	3.1
2. L'EIXAMPLE											
1. Russafa	1.239	432	2.1	171	10.1	103	10.2	44	10.3	42	9.1
2. el Pla del Remei	209	48	2.2	22	2.3	15	1.2	14	2.1	12	1.6
3. Gran Via	412	115	2.3	62	2.1	49	10.1	30	12.5	21	2.2
3. EXTRAMURS											
1. el Botànic	360	57	3.1	50	3.3	20	7.1	18	1.4	14	3.4
2. la Roqueta	332	99	3.2	63	3.4	19	9.1	14	2.1	12	1.6
3. la Petxina	779	207	3.3	117	7.1	53	3.4	26	2.1	24	3.1
4. Arrancapins	1.012	266	3.4	98	9.1	92	8.1	78	7.1	76	3.3
4. CAMPANAR											
1. Campanar	390	97	4.1	72	4.4	42	16.1	23	7.1	17	3.3
2. les Tendetes	292	90	4.2	63	5.1	20	16.1	14	15.2	9	1.3
3. el Calvari	379	87	16.1	81	4.3	34	5.1	21	15.2	19	4.1
4. Sant Pau	640	189	4.4	50	16.1	38	4.1	25	3.3	21	7.1
5. LA SAÏDIA											
1. Marxalenes	583	136	5.1	84	16.1	44	15.2	35	5.2	33	4.3
2. Morvedre	545	158	5.2	41	5.5	39	5.1	35	15.2	34	5.4
3. Trinitat	405	90	5.3	47	14.1	35	5.2	26	15.3	25	5.5
4. Tormos	491	80	16.1	70	15.2	68	5.4	30	5.1	27	5.5
5. Sant Antoni	463	97	5.5	84	15.1	37	5.2	37	15.3	35	15.2
6. EL PLA DEL REAL											
1. Exposició	255	78	6.1	20	6.2	20	12.5	16	15.3	13	6.3
2. Mestalla	586	171	6.2	47	6.1	43	12.2	37	12.5	35	12.1
3. Jaume Roig	204	45	6.3	35	14.1	19	15.3	17	5.3	12	2.3
4. Ciutat Universitària	86	26	14.1	14	12.5	12	6.4	9	13.5	8	6.3
7. L'OLIVERETA											
1. Nou Moles	1.556	648	7.1	102	7.3	89	3.3	81	8.1	59	3.4
2. Soternes	167	34	7.2	31	7.1	15	7.3	9	15.2	8	8.3
3. Tres Forques	654	211	7.3	67	7.1	39	7.4	39	8.1	27	8.3
4. la Fontana	229	73	7.4	17	7.3	15	7.1	8	15.1	6	10.2
5. la Llum	159	38	7.5	10	7.1	10	7.3	6	7.4	5	8.2
8. PATRAIX											
1. Patraix	1.236	400	8.1	83	8.4	72	3.4	70	9.1	68	7.1
2. Sant Isidre	243	80	8.2	15	8.3	14	7.1	9	7.3	7	8.4
3. Vara de Quart	338	84	8.3	36	8.1	24	8.4	23	7.3	14	8.2
4. Safranar	329	50	8.1	48	8.4	18	8.3	12	8.2	11	15.1
5. Favara	228	56	8.5	30	9.2	23	8.4	15	9.1	14	8.1
9. JESÚS											
1. la Raiosa	1.003	294	9.1	95	9.2	89	8.1	45	3.4	37	9.3
2. l'Hort de Senabre	853	309	9.2	93	9.1	46	9.3	45	8.1	35	8.5
3. la Creu Coberta	263	44	9.2	38	9.1	38	9.3	9	8.1	9	9.4
4. Sant Marcel·lí	467	206	9.4	29	9.2	14	8.1	14	9.5	12	10.1
5. Camí Real	132	34	9.5	25	9.4	10	10.2	9	9.2	9	9.3

	Total arribades	Barris d'origen més freqüent									
		Freq. barri		Freq. barri		Freq. barri		Freq. barri		Freq. barri	
10. QUATRE CARRERES											
1. Montolivet	1.337	492	10.1	109	10.2	107	2.1	31	10.7	30	10.5
2. en Corts	845	257	10.2	97	10.1	92	2.1	82	10.3	36	10.5
3. Malilla	804	336	10.3	87	10.2	43	10.1	30	2.1	25	15.2
4. la Fonteta Sant Lluís	150	38	10.4	17	10.2	15	10.3	10	10.5	7	9.2
5. na Rovella	355	118	10.5	56	10.1	39	10.2	29	10.4	27	10.3
6. la Punta	166	33	10.6	24	11.5	11	19.2	7	10.1	7	11.1
7. Ciutat Arts i Ciències	461	121	10.7	18	12.5	14	10.1	8	2.3	8	3.3
11. POBLATS MARÍTIMS											
1. el Grau	538	139	11.1	60	12.1	52	11.2	40	12.3	21	11.3
2. el Cabanyal-el Canyamellar	1.123	544	11.2	76	12.1	62	11.1	54	11.3	41	11.4
3. la Malva-rosa	487	238	11.3	68	11.2	25	11.4	16	12.1	16	15.1
4. Beteró	352	81	11.4	47	11.2	37	12.1	15	13.1	14	11.1
5. Natzaret	375	188	11.5	31	12.1	23	10.6	12	11.2	11	12.3
12. CAMINS AL GRAU											
1. Aiora	1.338	373	12.1	122	12.3	76	11.2	67	11.1	64	12.2
2. Albors	464	110	12.2	39	13.3	35	12.1	26	12.3	24	6.2
3. la Creu del Grau	840	252	12.3	140	12.1	37	11.1	36	11.2	30	12.2
4. Camí Fondo	275	78	12.4	32	12.1	25	12.3	18	12.5	10	13.3
5. Penya-roja	568	152	12.5	33	10.7	22	11.1	19	12.1	18	2.3
13. ALGIRÓS											
1. l'Illa Perduda	254	58	13.1	55	12.1	29	11.4	21	13.2	18	11.2
2. Ciutat Jardí	466	115	13.2	71	12.1	26	12.2	21	13.5	16	12.3
3. l'Amistat	460	136	13.3	47	12.1	32	13.2	31	6.2	21	12.2
4. la Bega Baixa	154	25	13.4	16	13.2	13	14.1	9	12.2	9	13.5
5. la Carrasca	102	13	13.2	7	6.4	7	12.2	7	13.4	6	10.1
14. BENIMACLET											
1. Benimaclet	1.137	521	14.1	67	5.3	56	15.1	50	15.2	39	15.3
2. Camí de Vera	145	50	14.1	38	14.2	16	15.3	7	5.5	6	11.2
15. RASCANYA											
1. els Orriols	1.314	512	15.1	200	15.2	89	16.1	44	5.5	31	5.2
2. Torreïel	1.736	697	15.2	181	16.1	127	15.1	63	5.4	50	5.5
3. Sant Llorenç	383	42	15.3	21	15.1	20	14.1	12	16.1	10	14.2
16. BENICALAP											
1. Benicalap	2.225	887	16.1	168	15.2	63	5.4	60	5.1	55	4.3
2. Ciutat Fallera	242	111	16.1	93	16.2	18	15.2	13	5.1	11	15.1
17. POBLES DEL NORD											
1. Benifaraig	24	12	17.1	3	11.1	2	5.2	1	2.1	1	12.1
2. Poble Nou	23	4	15.1	4	15.2	3	7.1	3	9.2	3	17.2
3. Carpesa	24	9	17.3	3	15.2	2	12.1	2	16.1	1	2.1
4 i 5. C. de Bàrcena i Mauella	14	5	10.1	4	13.2	2	13.3	1	7.1	1	15.1
6. Massarrojos	31	1	2.3	0	1.1	0	1.2	0	1.3	0	1.4
7. Borbotó	10	12	17.6	5	15.3	4	1.5	4	5.5	3	1.2
18. POBLES DE L'OEST											
1. Benimàmet	549	4	15.2	2	17.7	1	4.4	1	9.1	1	16.1
2. Beniferri	31	381	18.1	16	16.1	12	7.1	11	8.1	10	9.1
19. POBLES DEL SUD											
1. el Forn d'Alcedo	32	6	4.4	4	18.2	3	6.2	3	16.1	3	18.1
2. el Castellar-l'Oliverar	208	8	19.1	3	10.3	2	10.2	2	11.1	1	1.4
3. Pinedo	91	125	19.2	10	19.3	9	10.6	5	11.5	5	15.2
4. el Saler	94	45	19.3	4	1.4	4	19.2	3	9.4	3	10.1
5. el Palmar	25	37	19.4	8	3.4	5	10.7	4	10.2	4	19.3
6. el Perellonet	59	16	19.5	3	12.1	3	14.1	1	1.2	1	5.3
7. la Torre	209	30	19.6	8	3.4	6	2.1	6	4.1	6	11.5
8. Faitanar	43	89	19.7	13	9.4	7	8.5	6	9.1	6	10.1

Font: Canvis de domicili al Padró Municipal d'Habitants. Oficina d'Estadística. Ajuntament de València.

6.15. Baixes per canvi de domicili segons barri d'arribada més freqüent. 2014

6.15. Bajas por cambios de domicilio según barrio de llegada más frecuente. 2014

	Total eixides	Barris d'arribada més freqüents									
		Freq. barri	Freq. barri	Freq. barri	Freq. barri	Freq. barri	Freq. barri	Freq. barri	Freq. barri	Freq. barri	Freq. barri
València											
1. CIUTAT VELLA											
1. la Seu	189	18	1.1	16	1.3	10	3.3	6	5.1	6	6.2
2. la Xerea	176	27	1.2	19	1.1	15	2.2	14	6.2	11	6.3
3. el Carme	339	60	1.3	19	1.1	12	1.4	12	2.1	11	1.5
4. el Pilar	274	36	1.4	24	3.4	23	1.3	19	3.3	18	3.1
5. el Mercat	202	31	1.5	12	3.4	11	1.3	11	1.4	11	3.1
6. Sant Francesc	205	34	1.6	16	3.4	12	2.1	12	2.2	12	3.2
2. L'EIXAMPLE											
1. Russafa	1.422	432	2.1	107	10.1	92	10.2	62	2.3	38	3.4
2. el Pla del Remei	215	48	2.2	21	2.3	19	2.1	15	1.6	14	3.4
3. Gran Via	463	115	2.3	30	2.1	22	2.2	18	3.3	18	12.5
3. EXTRAMURS											
1. el Botànic	364	57	3.1	24	3.3	21	3.4	20	1.3	20	7.1
2. la Roqueta	349	99	3.2	58	3.4	14	2.1	13	14.1	10	3.3
3. la Petxina	752	207	3.3	89	7.1	76	3.4	50	3.1	25	4.4
4. Arrancapins	1.161	266	3.4	72	8.1	63	3.2	59	7.1	53	3.3
4. CAMPANAR											
1. Campanar	452	97	4.1	41	16.1	38	4.4	19	3.3	19	4.3
2. les Tendetes	320	90	4.2	29	5.1	16	4.3	15	16.1	10	1.1
3. el Calvari	412	81	4.3	55	16.1	33	5.1	29	15.2	15	5.4
4. Sant Pau	554	189	4.4	72	4.1	54	16.1	33	7.1	23	3.4
5. LA SAÏDIA											
1. Marxalenes	597	136	5.1	63	4.2	60	16.1	39	5.2	34	4.3
2. Morvedre	561	158	5.2	37	5.5	35	5.1	35	5.3	31	15.1
3. Trinitat	417	90	5.3	67	14.1	22	5.2	17	6.3	15	15.1
4. Tormos	486	68	5.4	63	15.2	63	16.1	34	5.2	34	5.5
5. Sant Antoni	481	97	5.5	50	15.2	44	15.1	41	5.2	27	5.4
6. EL PLA DEL REAL											
1. Exposició	286	78	6.1	47	6.2	13	14.1	12	12.5	10	6.3
2. Mestalla	776	171	6.2	37	12.1	31	13.3	24	12.2	20	6.1
3. Jaume Roig	285	45	6.3	34	14.1	13	6.1	8	6.4	8	15.3
4. Ciutat Universitària	144	12	6.4	10	6.2	7	13.5	7	14.1	6	12.2
7. L'OLIVERETA											
1. Nou Moles	1.541	648	7.1	117	3.3	78	3.4	68	8.1	67	7.3
2. Soternes	181	34	7.2	32	7.1	9	7.3	9	8.1	8	3.4
3. Tres Forques	637	211	7.3	102	7.1	23	8.3	21	8.1	17	7.4
4. la Font Santa	221	73	7.4	39	7.3	14	7.1	10	8.3	6	7.5
5. la Llum	139	38	7.5	12	7.3	10	7.1	8	8.1	7	15.1
8. PATRAIX											
1. Patraix	1.195	400	8.1	92	3.4	89	9.1	81	7.1	50	8.4
2. Sant Isidre	216	80	8.2	22	8.1	14	8.3	12	8.4	8	7.1
3. Vara de Quart	319	84	8.3	37	8.1	27	7.3	18	8.4	15	8.2
4. Safranar	246	83	8.1	48	8.4	24	8.3	23	8.5	15	9.1
5. Favara	229	56	8.5	35	9.2	29	9.1	9	9.4	7	8.1
9. JESÚS											
1. la Raiosa	947	294	9.1	98	3.4	93	9.2	70	8.1	42	2.1
2. l'Hort de Senabre	883	309	9.2	95	9.1	44	9.3	39	8.1	30	3.4
3. la Creu Coberta	232	46	9.2	38	9.3	37	9.1	17	8.1	12	2.1
4. Sant Marcel·lí	451	206	9.4	35	9.2	25	9.5	16	10.3	13	8.1
5. Camí Real	153	34	9.5	14	9.4	11	9.2	6	10.3	4	4.4

Barris d'arribada més freqüents											
	Total eixides	Freq. barri		Freq. barri		Freq. barri		Freq. barri		Freq. barri	
10. QUATRE CARRERES											
1. Montolivet	1.266	492	10.1	171	2.1	97	10.2	56	10.5	49	2.3
2. en Corts	826	257	10.2	109	10.1	103	2.1	87	10.3	39	10.5
3. Malilla	829	336	10.3	82	10.2	44	2.1	27	10.1	27	10.5
4. la Fonteta Sant Lluís	119	38	10.4	29	10.5	19	10.2	10	10.3	9	10.1
5. na Rovella	448	118	10.5	36	10.2	30	10.1	18	10.3	13	2.1
6. la Punta	132	33	10.6	23	11.5	21	11.2	12	10.1	9	19.2
7. Ciutat Arts i Ciències	279	121	10.7	33	12.5	31	10.1	19	10.2	14	2.1
11. POBLATS MARÍTIMS											
1. el Grau	491	139	11.1	67	12.1	62	11.2	37	12.3	22	12.5
2. el Cabanyal-el Canyamellar	1.137	544	11.2	76	12.1	68	11.3	52	11.1	47	11.4
3. la Malva-rosa	552	238	11.3	54	11.2	21	11.1	21	12.1	11	14.1
4. Beteró	349	81	11.4	41	11.2	32	12.1	29	13.1	25	11.3
5. Natzaret	376	188	11.5	31	12.1	24	10.6	20	11.2	10	11.1
12. CAMINS AL GRAU											
1. Aiora	1.366	373	12.1	140	12.3	76	11.2	71	13.2	60	11.1
2. Albors	465	110	12.2	64	12.1	43	6.2	30	12.3	26	13.2
3. la Creu del Grau	861	252	12.3	122	12.1	40	11.1	35	11.2	26	12.2
4. Camí Fondo	278	78	12.4	34	12.1	21	12.3	17	6.2	10	12.2
5. Penya-roja	448	152	12.5	37	6.2	30	2.3	27	2.1	27	12.3
13. ALGIRÓS											
1. l'Illa Perduda	287	58	13.1	46	12.1	23	11.2	15	11.4	12	13.2
2. Ciutat Jardí	490	115	13.2	46	12.1	32	13.3	21	13.1	20	12.2
3. l'Amistat	487	136	13.3	41	12.1	39	12.2	27	12.3	22	6.2
4. la Bega Baixa	150	25	13.4	12	13.2	9	6.2	8	6.4	7	13.5
5. la Carrasca	112	21	13.2	10	13.3	9	6.4	9	13.4	7	11.2
14. BENIMACLET											
1. Benimaclet	1.250	521	14.1	50	14.2	47	5.3	35	6.3	30	6.2
2. Camí de Vera	184	38	14.2	33	14.1	10	15.3	7	5.3	4	5.5
15. RASCANYA											
1. els Orriols	1.245	512	15.1	127	15.2	84	5.5	56	14.1	53	16.1
2. Torreïel	1.553	697	15.2	200	15.1	168	16.1	70	5.4	50	14.1
3. Sant Llorenç	226	42	15.3	39	14.1	37	5.5	26	5.3	24	15.1
16. BENICALAP											
1. Benicalap	1.958	887	16.1	181	15.2	111	16.2	89	15.1	87	4.3
2. Ciutat Fallera	357	93	16.2	49	16.1	28	15.2	10	15.1	5	10.1
17. POBLES DEL NORD											
1. Benifaraig	19	12	17.1	3	10.1	2	10.3	2	15.1	1	1.1
2. Poble Nou	30	5	15.1	4	16.1	3	17.2	2	5.3	1	2.1
3. Carpesa	19	9	17.3	5	15.2	2	5.5	2	16.1	1	3.3
4 i 5. C. de Bàrcena i Mauella	16	5	10.1	2	16.1	2	18.1	1	9.1	1	11.3
6. Massarrojos	50	12	17.6	4	7.1	3	3.4	2	3.3	2	6.2
7. Borbotó	10	3	17.2	2	17.7	1	1.1	1	1.3	1	10.3
18. POBLES DE L'OEST											
1. Benimàmet	561	381	18.1	14	16.1	12	4.4	8	16.2	7	3.4
2. Beniferri	29	6	2.1	4	13.1	4	18.2	3	4.4	2	8.4
19. POBLES DEL SUD											
1. el Forn d'Alcedo	24	8	19.1	7	9.1	3	7.1	3	8.1	2	10.5
2. el Castellar-l'Oliverar	203	125	19.2	11	10.6	8	10.1	6	2.1	5	9.2
3. Pinedo	82	45	19.3	10	19.2	5	2.1	5	11.5	4	10.1
4. el Saler	81	37	19.4	8	2.1	8	2.3	7	12.1	3	1.2
5. el Palmar	25	16	19.5	2	3.1	2	19.4	1	1.2	1	2.1
6. el Perellonet	92	30	19.6	3	5.3	3	10.1	3	10.7	2	2.1
7. la Torre	206	89	19.7	11	9.4	9	8.1	8	9.2	8	10.3
8. Faitanar	38	5	9.2	5	19.7	4	9.5	4	19.8	3	4.1

Font: Canvis de domicili al Padró Municipal d'Habitants. Oficina d'Estadística. Ajuntament de València.

7.1. Moviments registrats al Padrón Municipal d'Habitants per Secció Censal. 2014

7.1. Movimientos registrados en el Padrón Municipal de Habitantes por Sección Censal. 2014

	Altes			Baixes			Canvis de domicili		Saldo Net
	Naixement	Immigració	Altres	Defunció	Emigració	Altres	Arribades	Eixides	
Total	6.427	32.786	2.975	6.857	26.105	8.952	39.478	39.478	274
1. Ciutat Vella									
1.1. la Seu									
1	8	37	1	9	30	3	33	61	-24
2	3	70	4	12	35	20	73	65	18
3	14	66	7	15	58	8	51	63	-6
1.2. la Xerea									
5	5	46	1	20	40	6	50	37	-1
7	2	41	0	8	21	9	27	36	-4
8	8	54	7	11	47	16	50	62	-17
9	5	32	2	7	28	5	60	41	18
1.3. el Carme									
10	6	74	4	7	39	14	50	81	-7
11	11	93	7	10	60	13	60	81	7
12	5	64	2	7	31	9	42	49	17
13	5	23	3	15	17	3	31	14	13
14	6	48	5	16	29	8	48	45	9
17	4	36	5	9	22	6	35	29	14
18	7	34	2	8	29	7	30	40	-11
1.4. el Pilar									
19	23	184	11	16	131	28	167	128	82
22	14	69	5	25	48	17	97	88	7
23	9	52	0	6	37	7	65	58	18
1.5. el Mercat									
24	2	73	3	15	40	17	56	41	21
25	18	81	2	9	53	15	72	73	23
26	13	84	2	11	68	13	88	88	7
1.6. Sant Francesc									
28	4	48	2	5	23	4	43	43	22
30	5	20	2	12	23	3	34	22	1
31	6	49	1	8	24	5	29	32	16
32	5	46	1	19	29	5	37	49	-13
34	17	104	2	19	42	7	68	59	64
2. l'Eixample									
1. Russafa									
1	3	37	3	10	29	3	48	39	10
3	8	32	0	7	20	5	15	31	-8
4	4	32	2	15	47	6	51	63	-42
6	8	37	4	16	44	13	67	74	-31
8	11	48	5	12	30	4	59	70	7
9	8	56	4	12	40	18	64	82	-20
10	7	33	4	7	24	8	50	57	-2
13	19	68	8	12	37	27	92	86	25
14	11	35	2	8	19	4	33	25	25
15	8	73	6	16	48	17	78	95	-11
16	13	68	10	20	44	9	56	99	-25
18	8	30	0	3	20	1	29	37	6
19	8	55	5	17	53	16	68	81	-31
20	10	43	4	7	24	19	52	53	6
21	4	41	2	7	23	11	64	70	0
22	9	42	3	12	37	10	49	63	-19
23	12	34	2	10	47	7	47	57	-26
24	8	37	0	4	18	9	40	35	19
25	8	38	10	6	11	23	44	66	-6
26	11	48	2	14	26	30	86	66	11
30	7	43	7	8	35	18	58	59	-5
31	9	52	7	12	35	12	51	68	-8
32	6	36	3	5	29	17	38	46	-14

	Altes			Baixes		Canvis de domicili			Saldo Net
	Naixement	Immigració	Altres	Defunció	Emigració	Altres	Arribades	Eixides	
2. l'Eixample (Continuació)									
2. el Pla del Remei									
33	9	42	3	18	30	10	69	52	13
35	4	41	0	13	24	4	5	24	-15
36	5	33	1	6	18	0	24	32	7
37	7	39	1	12	25	5	32	34	3
39	4	24	0	5	14	2	17	22	2
40	5	51	1	10	53	4	32	29	-7
41	2	15	0	8	17	4	30	22	-4
3. Gran Via									
42	8	22	1	4	28	13	40	56	-30
43	6	20	0	12	24	2	22	16	-6
44	5	19	2	2	23	4	29	33	-7
45	11	33	0	13	36	4	48	35	4
46	5	9	1	16	10	5	35	51	-32
47	11	30	1	7	11	4	17	24	13
50	13	34	3	11	17	11	44	60	-5
51	10	55	4	15	37	9	33	52	-11
53	9	24	0	5	16	6	27	28	5
54	0	29	1	5	19	3	30	16	17
55	10	43	2	18	30	8	59	45	13
57	6	29	1	14	18	3	28	47	-18
3. Extramurs									
1. el Botànic									
1	9	29	3	7	25	5	44	37	11
2	9	61	3	13	38	13	92	86	15
4	18	79	7	20	70	15	98	120	-23
7	9	74	9	19	59	37	62	59	-20
8	5	62	5	10	34	9	64	62	21
2. la Roqueta									
10	12	131	12	16	85	26	172	154	46
13	9	90	12	11	72	31	80	116	-39
14	3	19	0	9	16	1	31	23	4
15	8	52	2	8	22	5	49	56	20
3. la Petxina									
17	10	74	5	20	47	17	82	73	14
18	1	45	2	12	29	15	49	53	-12
19	10	86	4	13	51	7	116	85	60
20	8	26	6	10	28	14	75	41	22
21	15	63	7	14	52	13	65	121	-50
23	6	53	4	22	26	10	90	58	37
25	9	41	3	15	20	7	36	39	8
26	8	25	0	13	23	8	65	54	0
27	3	24	0	8	15	5	29	35	-7
28	10	29	1	25	32	17	43	67	-58
29	8	45	5	6	17	9	49	36	39
30	8	47	3	8	42	5	37	33	7
32	13	36	1	8	31	12	43	57	-15
4. Arrancapins									
33	7	48	2	11	28	14	71	70	5
34	14	48	0	13	17	16	44	44	16
35	8	70	7	19	57	8	59	61	-1
36	9	58	1	16	38	14	49	81	-32
37	7	40	5	16	34	9	42	72	-37
38	2	28	3	6	16	3	22	40	-10
40	9	48	3	8	29	9	75	63	26
41	20	71	3	22	62	31	110	140	-51
44	9	51	6	16	32	5	35	38	10
46	19	69	6	9	57	22	84	96	-6
47	14	53	9	11	46	21	78	75	1
48	15	62	1	21	52	18	90	106	-29
49	11	39	5	9	33	14	47	53	-7
50	7	50	2	15	32	7	24	42	-13

	Altes			Defunció	Baixes		Canvis de domicili		Saldo Net
	Naixement	Immigració	Altres		Emigració	Altres	Arribades	Eixides	
3. Extramurs									
4. Arrancapins (Continuació)									
52	8	53	5	17	63	13	106	93	-14
53	4	45	3	7	30	5	58	52	16
55	4	18	0	10	21	1	18	35	-27
4. Campanar									
1. Campanar									
1	8	71	2	15	60	14	44	80	-44
2	9	32	5	9	25	5	42	46	3
3	11	36	2	16	31	10	50	39	3
4	4	29	2	8	33	5	29	38	-20
5	6	40	0	4	40	30	33	37	-32
6	11	56	5	9	29	1	45	76	2
20	4	47	3	22	43	12	32	51	-42
21	15	59	1	14	63	7	63	45	9
22	10	52	3	9	41	11	52	40	16
2. les Tendetes									
7	8	53	5	19	40	11	62	66	-8
8	5	41	4	7	35	14	60	58	-4
9	7	56	7	10	45	13	66	81	-13
10	10	37	6	9	20	12	43	59	-4
11	5	55	2	8	26	19	61	56	14
3. el Calvari									
12	18	99	18	21	82	35	137	155	-21
14	2	39	8	10	34	9	55	75	-24
15	5	46	6	18	70	5	66	77	-47
16	13	87	4	21	50	31	121	105	18
4. Sant Pau									
17	9	44	2	1	42	12	58	33	25
18	25	133	8	7	104	12	96	48	91
19	19	90	4	6	83	18	81	93	-6
23	6	35	2	6	25	12	35	49	-14
24	35	106	2	7	71	27	84	77	45
25	34	159	6	10	73	17	105	104	100
26	22	101	2	2	56	5	78	62	78
27	14	43	3	4	42	6	39	36	11
28	28	58	1	4	33	5	64	52	57
5. la Saïdia									
1. Marxalenes									
1	9	43	2	11	26	13	43	60	-13
2	5	17	3	3	23	8	33	40	-16
3	3	51	3	7	35	11	55	74	-15
4	8	58	7	11	41	13	65	87	-14
5	6	60	14	13	41	29	103	99	1
6	7	45	3	9	40	16	58	54	-6
7	6	45	0	11	22	11	58	43	22
8	6	41	1	20	49	19	82	75	-33
9	8	41	10	7	21	17	86	65	35
2. Morvedre									
10	6	28	2	5	22	7	24	32	-6
11	17	59	1	10	23	13	68	84	15
13	8	57	4	8	35	24	36	61	-23
14	6	40	8	7	41	21	72	87	-30
15	16	55	8	15	39	12	120	97	36
16	9	29	6	12	18	6	57	61	4
17	5	80	2	50	55	13	53	20	2
18	1	36	1	9	18	12	37	58	-22
19	9	53	5	13	46	19	78	61	6
3. Trinitat									
21	8	68	3	11	41	26	105	106	0
22	17	74	3	30	41	15	70	80	-2
25	10	38	0	7	34	14	45	51	-13
26	15	72	11	25	58	10	75	83	-3
27	14	80	4	14	53	20	75	61	25
28	7	28	3	10	28	6	35	36	-7

	Altes			Defunció	Baixes		Canvis de domicili		Saldo Net
	Naixement	Immigració	Altres		Emigració	Altres	Arribades	Eixides	
5. la Saïdia (Continuació)									
4. Tormos									
29	10	66	6	21	26	13	77	75	24
31	17	36	11	10	31	20	73	81	-5
33	15	46	6	9	64	17	74	65	-14
34	8	60	5	20	66	38	122	130	-59
36	4	47	4	18	40	23	80	69	-15
43	18	63	9	13	46	14	65	66	16
5. Sant Antoni									
37	8	33	4	8	18	10	56	52	13
38	11	49	0	6	48	18	56	64	-20
39	9	86	10	11	70	11	79	83	9
40	13	63	4	17	46	11	92	75	23
41	14	92	7	21	77	12	97	126	-26
42	12	47	4	15	47	22	83	81	-19
6. el Pla del Real									
1. Exposició									
1	14	57	0	12	28	3	34	63	-1
2	8	63	0	9	35	0	60	67	20
3	8	47	2	9	11	6	54	25	60
4	6	39	1	12	26	3	50	49	6
5	4	28	2	3	26	3	17	35	-16
6	11	45	1	7	25	8	40	47	10
2. Mestalla									
7	9	56	0	12	33	3	28	36	9
8	20	65	4	17	56	9	73	84	-4
9	9	58	7	15	59	24	126	123	-21
11	4	41	12	8	39	23	44	50	-19
12	10	35	5	9	34	9	35	58	-25
13	13	55	2	10	52	14	55	70	-21
14	17	62	4	13	52	21	64	75	-14
15	15	70	8	14	64	23	71	112	-49
26	8	62	1	13	43	8	35	90	-48
27	5	73	2	11	43	20	55	78	-17
3. Jaume Roig									
16	8	39	1	6	15	8	33	33	19
17	16	31	1	5	29	7	37	46	-2
18	4	12	1	15	20	3	31	49	-39
19	8	44	5	13	38	8	46	67	-23
20	5	5	0	3	14	0	14	18	-11
21	5	22	0	7	24	1	15	28	-18
22	5	17	1	8	34	4	28	44	-39
4. Ciutat Universitària									
23	13	43	1	12	28	2	24	66	-27
24	9	42	1	8	40	4	62	78	-16
7. l'Olivereta									
1. Nou Moles									
1	6	47	4	8	38	21	89	75	4
2	5	87	10	15	88	28	132	144	-41
3	10	38	8	8	58	10	71	87	-36
4	7	49	4	9	33	18	76	75	1
5	17	51	5	11	45	12	69	56	18
6	12	56	9	21	52	28	91	73	-6
7	8	41	4	9	42	13	65	76	-22
8	1	41	4	10	19	2	20	28	7
9	12	77	6	12	49	22	100	88	24
10	15	90	4	25	89	24	98	109	-40
12	6	79	2	12	40	14	67	50	38
13	3	67	3	6	24	8	72	35	72
14	9	59	6	15	60	17	71	97	-44
15	8	51	3	13	30	9	41	57	-6
16	15	63	7	16	60	13	82	94	-16
17	13	79	3	12	72	14	88	109	-24

	Altes			Defunció	Baixes		Canvis de domicili		Saldo Net
	Naixement	Immigració	Altres		Emigració	Altres	Arribades	Eixides	
7. l'Olivereta									
1. Nou Moles (Continuació)									
18	5	60	14	13	48	15	74	71	6
19	7	67	6	11	45	10	90	62	42
20	9	76	8	13	59	12	100	95	14
41	7	43	2	8	39	24	60	60	-19
2. Soternes									
21	9	84	2	13	85	14	47	48	-18
22	12	111	1	16	89	7	33	43	2
23	6	58	3	12	48	15	36	24	4
24	8	76	7	13	62	25	51	66	-24
3. Tres Forques									
25	6	58	5	12	55	13	47	50	-14
26	6	62	14	16	46	38	100	68	14
27	13	140	30	16	109	35	140	150	13
29	16	123	15	20	87	47	160	160	0
30	14	74	10	25	59	26	124	107	5
31	8	29	1	18	34	5	45	51	-25
32	4	44	4	20	34	1	38	51	-16
4. la Font Santa									
36	14	93	6	15	76	21	120	83	38
37	18	164	20	19	126	55	109	138	-27
5. la Llum									
39	6	41	1	9	37	3	36	34	1
40	6	64	6	11	79	13	42	44	-29
42	29	116	8	18	99	18	81	61	38
8. Patraix									
1. Patraix									
1	8	49	10	15	34	23	88	65	18
2	5	33	1	6	26	14	63	36	20
3	2	35	3	6	24	3	34	41	0
4	11	46	5	12	71	21	97	99	-44
5	3	38	5	17	33	6	50	63	-23
6	4	31	2	9	25	8	42	29	8
7	8	31	4	13	32	13	53	35	3
8	8	45	3	8	35	13	44	66	-22
9	10	41	1	6	30	7	43	49	3
10	19	75	8	11	59	43	141	122	8
12	15	55	5	15	51	11	66	88	-24
13	15	76	1	9	80	7	59	84	-29
14	9	51	1	15	34	15	86	116	-33
15	14	42	4	11	21	7	72	69	24
16	2	27	2	5	30	22	51	32	-7
17	4	33	1	11	23	11	47	28	12
18	20	74	9	9	61	21	105	67	50
33	5	49	7	20	42	19	60	61	-21
40	8	43	5	14	48	38	35	45	-54
2. Sant Isidre									
19	18	45	1	6	43	4	28	22	17
20	12	66	0	11	44	4	30	30	19
21	18	31	1	8	34	8	38	37	1
34	15	54	2	8	62	4	49	41	5
35	25	55	8	13	50	16	65	53	21
39	11	40	4	9	58	6	33	33	-18
3. Vara de Quart									
22	9	31	5	10	36	10	35	40	-16
23	8	41	2	10	42	4	16	33	-22
24	5	36	3	6	28	4	33	30	9
25	8	33	3	6	39	11	52	47	-7
26	7	68	2	16	53	11	72	40	29
36	8	39	5	11	27	3	36	25	22
37	7	61	4	7	52	6	58	63	2
38	5	55	3	5	24	3	36	41	26

	Altes			Baixes		Canvis de domicili			Saldo Net
	Naixement	Immigració	Altres	Defunció	Emigració	Altres	Arribades	Eixides	
8. Patraix (Continuació)									
4. Safranar									
27	9	50	1	14	36	18	61	32	21
28	7	21	0	5	16	4	39	35	7
29	12	35	3	9	30	6	67	35	37
30	15	39	8	6	65	15	64	63	-23
41	11	38	0	13	28	5	26	30	-1
42	20	45	2	5	40	10	72	51	33
5. Favara									
31	18	73	6	15	56	13	108	87	34
32	14	81	11	14	74	42	120	142	-46
9. Jesús									
1. la Raiosa									
1	9	46	6	6	42	21	59	59	-8
2	9	49	4	14	33	7	74	51	31
3	11	49	3	15	34	18	71	77	-10
4	4	57	10	11	46	15	95	72	22
5	20	120	19	19	90	41	147	144	12
7	15	126	19	20	73	59	144	125	27
8	8	43	7	8	32	19	80	68	11
9	15	72	4	14	68	18	93	107	-23
10	12	64	7	16	56	23	91	88	-9
12	7	66	4	11	51	25	63	59	-6
41	8	53	6	5	44	39	86	97	-32
2. l'Hort de Senabre									
13	20	125	13	18	97	56	147	151	-17
15	17	36	9	9	27	23	63	67	-1
16	12	63	11	16	63	31	116	105	-13
17	8	15	4	4	29	5	21	30	-20
18	12	87	15	8	77	45	95	79	0
19	15	34	9	14	37	18	67	65	-9
20	9	75	3	16	30	7	72	76	30
21	12	51	4	14	44	11	43	63	-22
22	5	60	1	13	39	13	66	59	8
23	6	44	13	14	39	12	88	70	16
24	8	28	4	9	21	8	44	64	-18
42	10	47	7	12	35	3	31	54	-9
3. la Creu Coberta									
25	12	64	11	16	68	19	81	63	2
26	16	81	14	17	90	28	110	95	-9
28	6	34	2	12	46	5	37	47	-31
29	9	39	3	7	22	7	35	27	23
4. Sant Marcel·lí									
30	19	64	5	25	49	18	99	74	21
31	21	78	8	7	66	9	70	70	25
32	8	64	5	7	47	8	65	77	3
33	9	41	5	7	38	19	48	44	-5
34	11	33	4	8	26	22	43	42	-7
35	7	43	4	13	46	4	30	25	-4
36	5	21	0	4	16	9	11	16	-8
37	7	45	4	7	47	8	50	50	-6
40	10	42	6	4	30	19	51	53	3
5. Camí Real									
38	33	77	4	14	84	8	87	99	-4
39	8	49	4	14	56	15	45	54	-33
10. Quatre Carreres									
1. Montolivet									
1	11	82	3	23	49	24	103	76	27
2	16	70	7	19	45	18	129	125	15
3	21	87	9	10	87	27	145	133	5
4	16	30	5	10	33	16	67	60	-1
5	11	40	9	15	42	15	57	75	-30
6	11	107	13	9	69	25	148	139	37

	Altes			Baixes		Canvis de domicili			Saldo Net
	Naixement	Immigració	Altres	Defunció	Emigració	Altres	Arribades	Eixides	
10. Quatre Carreres									
1. Montolivet (Continuació)									
7	6	107	7	18	73	36	175	178	-10
8	10	75	3	27	39	33	122	135	-24
9	10	54	11	13	32	28	70	89	-17
10	10	35	2	16	48	12	76	52	-5
11	5	36	3	6	17	6	65	64	16
12	5	25	2	14	23	18	79	38	18
44	14	41	5	8	56	13	53	65	-29
45	4	38	2	9	22	5	48	37	19
2. en Corts									
13	23	78	16	13	68	36	151	112	39
15	18	31	9	6	27	14	93	53	51
15	8	37	4	7	36	19	78	74	-9
16	14	56	7	14	38	23	80	90	-8
17	11	49	5	17	60	26	88	114	-64
18	18	41	4	13	28	8	60	81	-7
19	6	66	6	9	53	28	98	106	-20
21	15	75	19	16	56	48	133	124	-2
46	9	53	2	14	32	14	64	72	-4
3. Malilla									
22	19	67	8	20	82	28	84	87	-39
23	11	38	5	4	24	3	53	49	27
24	12	74	10	12	61	33	104	114	-20
25	10	53	3	5	26	5	53	50	33
26	17	68	3	21	54	19	60	86	-32
27	8	23	2	11	35	5	42	45	-21
28	8	34	4	13	27	4	62	73	-9
29	17	50	5	13	57	24	58	71	-35
39	7	47	5	5	38	16	51	32	19
43	3	25	1	7	41	7	22	20	-24
47	12	35	1	4	30	8	44	36	14
48	2	31	1	6	44	12	35	20	-13
49	11	54	4	11	52	10	53	49	0
50	7	35	8	10	29	2	49	48	10
51	8	35	2	4	19	7	34	49	0
4. la Fonteta Sant Lluís									
30	8	36	6	10	43	19	73	67	-16
31	10	50	2	21	45	12	77	52	9
5. na Rovella									
32	5	52	5	13	47	26	65	80	-39
33	8	57	4	14	61	26	69	85	-48
34	12	64	2	17	79	11	69	94	-54
35	13	58	6	7	40	13	54	56	15
36	4	43	5	7	33	2	42	44	8
37	13	57	13	20	32	10	56	89	-12
6. la Punta									
41	17	96	8	12	30	32	63	49	61
54	16	78	9	8	56	11	103	83	48
7. Ciutat de les Arts i de les Ciències									
40	33	158	4	15	72	25	237	107	213
52	15	60	1	8	47	12	91	71	29
53	16	127	9	7	87	20	133	101	70
11. Poblat Marítims									
1. el Grau									
1	8	59	10	7	49	41	81	61	0
2	19	133	15	14	95	44	129	148	-5
4	14	28	4	18	29	14	65	61	-11
5	11	74	9	19	69	22	86	94	-24
6	10	38	8	15	22	8	36	41	6
54	11	23	4	7	30	14	78	32	33
55	22	37	3	6	32	10	63	54	23

	Altes			Defunció	Baixes		Canvis de domicili		Saldo Net
	Naixement	Immigració	Altres		Emigració	Altres	Arribades	Eixides	
11. Poblat Marítims (Continuació)									
2. el Cabanyal-el Canyamellar									
8	4	40	1	3	16	9	29	33	13
9	21	82	11	8	60	24	72	80	14
10	21	82	3	14	62	21	118	104	23
11	10	62	8	9	51	19	91	88	4
12	3	20	0	7	16	3	16	22	-9
13	16	28	3	21	54	4	69	67	-30
15	4	32	1	10	25	16	31	45	-28
17	7	41	7	6	31	20	60	60	-2
18	10	29	2	9	35	10	66	64	-11
19	8	34	3	12	31	17	45	38	-8
21	12	68	7	11	46	67	113	85	-9
22	19	109	11	16	36	42	101	122	24
24	9	52	13	4	25	18	59	62	24
26	5	29	3	7	45	4	36	32	-15
27	3	50	2	11	20	7	36	52	1
28	8	15	3	12	14	10	34	23	1
29	13	28	1	12	26	7	37	37	-3
30	5	54	2	17	34	8	68	78	-8
31	12	33	4	6	28	20	42	45	-8
3. la Malva-rosa									
32	15	70	10	4	70	24	71	68	0
33	15	62	3	10	49	5	54	67	3
34	9	47	7	17	38	16	40	59	-27
35	2	51	1	10	52	14	37	47	-32
36	6	30	4	10	32	17	56	40	-3
37	5	45	1	11	27	10	47	30	20
38	19	82	3	15	54	10	46	61	10
39	10	36	1	8	37	11	48	78	-39
50	12	58	1	3	32	5	38	56	13
53	9	38	5	13	35	16	50	46	-8
4. Beteró									
40	7	45	3	6	33	11	44	54	-5
41	28	88	6	15	60	24	114	110	27
42	15	75	5	20	74	23	87	85	-20
51	13	37	2	12	36	4	50	42	8
52	10	39	4	9	46	10	57	58	-13
5. Natzaret									
44	10	44	11	9	41	30	81	64	2
45	5	64	12	8	48	13	74	65	21
46	7	40	7	18	54	28	85	95	-56
47	11	53	13	15	37	35	72	91	-29
48	9	31	6	13	57	11	63	61	-33
12. Camins al Grau									
1. Aiora									
1	10	62	5	21	52	17	101	101	-13
2	7	67	8	10	50	13	89	81	17
3	9	69	10	14	45	18	79	88	2
5	4	29	2	16	18	9	39	51	-20
6	19	95	8	18	71	34	142	159	-18
8	9	30	3	18	41	9	53	63	-36
9	6	33	5	11	31	16	73	51	8
10	7	58	6	16	49	23	67	73	-23
11	8	44	13	13	61	18	79	74	-22
12	10	60	8	6	42	29	80	99	-18
13	22	87	17	15	58	25	114	113	29
14	16	58	9	11	39	16	82	76	23
15	14	70	10	6	41	37	100	87	23
16	24	52	5	9	41	13	93	75	36
38	7	34	4	10	24	3	43	49	2
39	16	29	2	14	38	11	48	67	-35
43	7	39	9	19	30	20	56	59	-17

	Altes		Altres	Defunció	Baixes		Canvis de domicili		Saldo Net
	Naixement	Immigració			Emigració	Altres	Arribades	Eixides	
12. Camins al Grau (Continuació)									
2. Albors									
18	14	48	4	9	45	17	76	64	7
19	13	78	13	8	60	31	78	101	-18
20	5	31	1	14	26	9	47	36	-1
21	15	82	9	22	61	22	76	99	-22
23	6	32	2	12	30	6	42	41	-7
24	12	62	18	13	52	25	145	124	23
3. la Creu del Grau									
25	23	58	6	5	67	22	79	102	-30
26	10	68	4	13	42	12	54	60	9
27	9	97	6	8	66	31	118	127	-2
28	16	61	2	13	46	28	61	59	-6
29	13	71	18	18	58	33	140	167	-34
30	18	47	5	11	48	16	103	67	31
31	11	71	5	7	50	20	96	91	15
32	12	51	11	11	35	13	40	44	11
33	11	53	4	13	38	20	68	72	-7
40	11	75	3	13	46	9	81	72	30
4. Camí Fondo									
34	5	40	6	3	40	15	55	61	-13
35	11	40	13	9	29	22	47	61	-10
36	5	65	14	14	47	33	79	85	-16
47	9	48	4	12	33	11	94	71	28
5. Penya-roja									
37	21	88	2	6	57	18	109	80	59
41	22	109	1	3	66	26	103	63	77
42	24	172	8	7	118	18	146	138	69
44	13	55	4	9	25	12	67	74	19
45	26	85	1	1	36	16	88	44	103
46	16	73	0	1	39	4	55	49	51
13. Algirós									
1. l'Illa Perduda									
1	12	63	2	24	72	15	62	56	-28
2	22	47	7	12	34	12	45	68	-5
3	10	20	3	8	16	5	13	25	-8
4	8	66	6	24	47	13	72	58	10
5	12	48	4	10	31	8	38	54	-1
30	3	18	0	13	21	5	24	26	-20
2. Ciutat Jardí									
7	6	28	4	10	31	14	24	54	-47
8	9	55	2	12	51	18	76	63	-2
9	5	46	5	9	39	14	54	63	-15
10	2	56	0	19	26	4	21	31	-1
11	5	42	1	12	37	10	26	34	-19
12	18	101	11	18	67	26	73	64	28
13	7	30	2	12	18	5	35	49	-10
14	10	81	17	8	53	32	79	55	39
27	8	64	0	7	39	18	47	52	3
29	1	47	5	11	29	12	31	25	7
3. l'Amistat									
15	8	53	4	13	45	8	32	24	7
16	22	144	19	15	99	67	163	213	-46
17	7	42	3	15	36	18	125	107	1
19	9	49	1	9	26	13	53	66	-2
20	5	27	1	6	27	5	41	42	-6
21	9	57	3	7	43	7	46	35	23
4. la Bega Baixa									
22	4	27	0	11	30	13	32	23	-14
23	9	62	3	13	47	12	37	40	-1
24	12	61	2	15	53	15	54	53	-7
26	4	31	0	11	28	2	31	34	-9
5. la Carrasca									
25	8	78	4	3	51	15	59	65	15
28	7	78	3	5	41	21	43	47	17

	Altes			Baixes		Canvis de domicili			Saldo Net
	Naixement	Immigració	Altres	Defunció	Emigració	Altres	Arribades	Eixides	
14. Benimaclet									
1. Benimaclet									
1	13	86	4	12	63	12	54	87	-17
2	15	62	2	17	41	13	63	101	-30
3	6	54	11	11	35	19	54	48	12
4	10	51	4	10	56	14	35	39	-19
5	4	42	6	12	27	11	45	52	-5
6	7	65	8	21	39	21	76	83	-8
7	7	57	9	14	42	7	64	80	-6
8	7	40	3	12	33	10	56	62	-11
9	9	40	7	16	33	8	60	54	5
10	10	65	10	11	64	29	94	95	-20
12	2	64	6	10	34	34	78	82	-10
13	14	88	5	19	69	26	112	134	-29
14	8	33	4	7	31	9	47	52	-7
15	15	80	8	10	68	30	73	66	2
16	8	88	5	13	44	20	107	102	29
21	9	39	5	1	31	14	40	34	13
22	5	43	0	9	24	6	32	25	16
23	14	40	2	6	15	6	30	24	35
24	6	54	0	4	41	7	17	30	-5
2. Camí de Vera									
18	14	58	1	6	41	15	45	56	0
19	10	45	5	8	38	14	50	51	-1
20	17	78	7	8	40	11	50	77	16
15. Rascanya									
1. els Orriols									
1	5	69	16	12	78	38	84	122	-76
2	11	45	3	7	19	13	69	55	34
3	8	41	2	9	58	12	73	44	1
4	8	38	6	11	27	11	65	36	32
5	13	84	15	11	72	37	162	123	31
6	10	60	22	19	83	23	121	115	-27
7	15	70	6	5	63	43	98	105	-27
8	11	104	21	11	79	60	125	162	-51
10	10	54	13	8	31	52	96	89	-7
11	15	53	12	13	48	30	152	119	22
12	9	56	14	16	53	27	84	78	-11
13	7	35	3	10	60	18	75	59	-27
31	4	34	4	14	19	14	57	49	3
36	9	72	14	13	59	21	53	89	-34
2. Torrefiel									
14	10	74	8	12	28	18	141	99	76
15	9	53	4	8	57	19	88	72	-2
16	14	51	16	15	57	15	103	79	18
17	13	52	6	11	90	39	101	97	-65
18	19	55	11	11	74	18	113	84	11
19	10	43	1	9	51	5	59	72	-24
20	16	67	3	11	59	23	106	96	3
21	16	87	10	24	60	12	107	140	-16
22	8	55	21	12	48	15	121	119	11
23	9	66	5	9	53	19	75	81	-7
24	10	53	10	9	60	14	110	58	42
25	14	77	7	8	49	16	103	82	46
26	18	65	7	7	52	50	111	91	1
27	12	69	6	9	39	38	91	86	6
28	18	25	4	8	29	6	28	35	-3
30	25	72	6	14	54	6	104	75	58
32	8	36	6	10	40	18	81	87	-24
39	7	45	0	12	41	14	94	100	-21
3. Sant Llorenç									
29	10	25	2	5	26	4	15	27	-10
33	9	31	1	6	54	7	54	36	-8

	Altes			Defunció	Baixes		Canvis de domicili		Saldo Net
	Naixement	Immigració	Altres		Emigració	Altres	Arribades	Eixides	
15. Rascanya									
3. Sant Llorenç (Continuació)									
34	40	57	0	2	34	21	99	38	101
35	29	39	2	3	24	4	49	22	66
37	15	47	4	3	56	10	40	44	-7
38	23	46	4	5	33	11	86	44	66
40	16	32	0	3	28	7	40	15	35
16. Benicalap									
1. Benicalap									
1	11	41	5	23	51	13	86	59	-3
2	13	64	7	13	77	30	130	107	-13
3	8	95	6	16	68	26	113	119	-7
4	5	37	9	11	40	4	76	46	26
5	27	86	2	8	62	15	71	95	6
6	14	87	14	20	66	36	160	134	19
8	12	74	5	11	58	16	122	136	-8
9	11	46	6	9	58	25	113	106	-22
10	6	41	4	18	48	9	70	52	-6
11	11	53	7	5	39	14	76	63	26
12	5	49	11	8	32	26	56	75	-20
13	9	72	13	10	62	34	98	94	-8
14	4	30	3	7	32	12	50	47	-11
15	9	45	4	12	50	7	83	54	18
16	8	36	3	8	31	9	51	64	-14
17	34	72	2	14	61	16	86	85	18
18	5	37	5	11	24	25	64	60	-9
19	7	50	2	8	55	4	45	90	-53
24	9	44	5	15	38	12	54	62	-15
25	11	35	4	7	37	7	43	29	13
26	11	54	1	13	67	15	71	58	-16
27	11	76	18	17	44	21	55	51	27
28	9	61	2	4	37	9	47	43	26
29	42	59	0	5	59	4	87	58	62
30	42	71	5	2	46	3	72	48	91
31	27	113	3	2	50	16	83	56	102
32	45	79	0	3	41	7	163	67	169
2. Ciutat Fallera									
20	18	76	12	14	57	23	75	111	-24
21	8	46	7	8	41	9	50	82	-29
22	9	45	1	8	27	20	43	57	-14
23	15	76	10	14	77	13	74	107	-36
17. Pobles del Nord									
1. Benifaraig									
1	8	18	1	9	14	4	24	19	5
2. Poble Nou									
2	2	46	3	9	42	4	23	30	-11
3. Carpesa									
3	12	29	1	13	28	8	24	19	-2
4 i 5. C. de Bàrcena i Mauella									
1	4	17	3	4	12	2	14	16	4
6. Massarrojos									
6	26	122	5	16	68	9	31	50	41
7. Borbotó									
7	4	9	0	12	17	0	10	10	-16
18. Pobles de l'Oest									
1. Benimàmet									
1	13	41	0	8	57	11	45	41	-18
2	7	40	3	6	31	3	22	49	-17
3	9	54	7	5	59	11	66	63	-2

	Altes			Baixes		Canvis de domicili			Saldo Net
	Naixement	Immigració	Altres	Defunció	Emigració	Altres	Arribades	Eixides	
18. Pobles de l'Oest									
1. Benimàmet (Continuació)									
4	10	39	1	11	53	6	54	38	-4
5	13	64	6	9	64	12	63	60	1
6	11	88	5	21	56	32	56	81	-30
7	13	79	5	11	77	18	77	63	5
8	25	76	0	17	76	19	73	86	-24
9	7	25	1	8	17	2	46	31	21
10	6	33	0	5	38	2	47	49	-8
2. Beniferri									
4	10	52	5	5	32	6	31	29	26
19. Pobles del Sud									
1. el Forn d'Alcedo									
1	1	40	1	12	44	6	32	24	-12
2. el Castellar-l'Oliverar									
2	4	18	3	7	8	2	17	15	10
3	15	44	5	13	25	12	37	20	31
4	11	29	3	11	32	9	38	47	-18
5	20	35	1	26	45	14	74	64	-19
15	5	32	4	6	34	2	42	57	-16
3. Pinedo									
6	19	70	10	20	65	11	64	67	0
7	5	19	2	8	18	2	27	15	10
4. el Saler									
8	11	51	3	10	71	13	94	81	-16
5. el Palmar									
9	3	7	1	4	6	5	25	25	-4
6. el Perellonet									
16	5	58	2	7	60	3	59	92	-38
7 i 8. la Torre i Faitanar									
11	10	69	9	17	59	14	50	67	-19
12	22	118	8	13	87	25	101	82	42
13	4	45	2	11	64	10	68	45	-11
14	19	95	3	18	95	17	33	50	-30