

2021



Característiques de la població de la ciutat de València

Padró Municipal d'habitants

AJUNTAMENT DE VALÈNCIA
OFICINA D'ESTADÍSTICA





AJUNTAMENT DE VALÈNCIA

DELEGACIÓ D'INNOVACIÓ I
GESTIÓ DEL CONEIXEMENT

ELABORACIÓ:

Oficina d'Estadística de l'Ajuntament de València i personal contractat per la Universitat de València

Requena Navarro, Rubén
Briz Redón, Álvaro
Requeni Zamora, Luis
Morales Lorente, Tomás
Morala Girón, Juan Fernando
Badenes Vázquez, Julia
Martínez Ruiz, Francisco
Moya Equiza, Carmiña
Rodríguez Ciria, María

estadistica@valencia.es

www.valencia.es/estadistica

ÍNDIX

CONCEPTES I DEFINICIONS

1. POBLACIÓ A 1-1-2021

- 1.1. Població a les Junes Municipals segons sexe
- 1.2. Població segons Districte i sexe
- 1.3. Població als Barris segons sexe
- 1.4. Població segons Secció Censal i sexe
- 1.5. Població segons Codi Postal i sexe
- 1.6. Població per oficines del SERVEF, edat i sexe
- 1.7. Població segons Centre Municipal de Servicis Socials i sexe
- 1.8. Població inclosa a les Zones de Salut

2. EVOLUCIÓ DE LA POBLACIÓ

- 2.1. Evolució de la població de la ciutat de València
- 2.2. Evolució de la població de la ciutat de València, l'Horta i la Comunitat Valenciana
- 2.3. Evolució de la població de les Junes Municipals
- 2.4. Evolució de la població dels Districtes
- 2.5. Evolució de la població dels Barris

3. CLASSIFICACIONS DE LA POBLACIÓ DEL CONJUNT DE LA CIUTAT

- 3.1. Població per edats simples i sexe
- 3.2. Població per edats quinquennals i sexe
- 3.3. Població segons lloc de naixement, edat i sexe
- 3.4. Població nascuda a la resta de l'Horta segons municipi de naixement i edat.
 - Total
 - Homes
 - Dones
- 3.5. Població nascuda a la Comunitat fora de la ciutat segons la comarca de naixement i edat.
 - Total
 - Homes
 - Dones
- 3.6. Població nascuda a l'Estat fora de la província segons la província de naixement i edat.
 - Total
 - Homes
 - Dones
- 3.7. Població nascuda a l'Estat fora de la Comunitat segons la comunitat de naixement i edat.
 - Total
 - Homes
 - Dones
- 3.8. Població nascuda a l'estranger segons el país de naixement i edat
 - Total
 - Homes
 - Dones
- 3.9. Població de 18 i més anys segons titulació, edat i sexe
- 3.10. Població de 18 i més anys segons titulació, lloc de naixement i sexe
- 3.11. Població de 18 i més anys amb primària o menys, segons edat i sexe
- 3.12. Població de 25 i més anys amb batxiller, equivalent o superior, segons edat i sexe

ÍNDICE

CONCEPTOS Y DEFINICIONES

1. POBLACIÓN A 1-1-2021

- 1.1. Población en las Juntas Municipales según sexo
- 1.2. Población según Distrito y sexo
- 1.3. Población en los Barrios según sexo
- 1.4. Población según Sección Censal y sexo
- 1.5. Población según Código Postal y sexo
- 1.6. Población por oficinas del SERVEF, edad y sexo
- 1.7. Población según Centro Municipal de Servicios Sociales y sexo
- 1.8. Población incluida en las Zonas de Salud

2. EVOLUCIÓN DE LA POBLACIÓN

- 2.1. Evolución de la población de la ciudad de Valencia
- 2.2. Evolución de la población de la ciudad de Valencia, l'Horta y la Comunidad Valenciana
- 2.3. Evolución de la población de las Juntas Municipales
- 2.4. Evolución de la población de los Distritos
- 2.5. Evolución de la población de los Barrios

3. CLASIFICACIONES DE LA POBLACIÓN DEL CONJUNTO DE LA CIUDAD

- 3.1. Población por edades simples y sexo
- 3.2. Población por edades quinquenales y sexo
- 3.3. Población según lugar de nacimiento, edad y sexo
- 3.4. Población nacida en el resto de l'Horta según municipio de nacimiento y edad
 - Total
 - Varones
 - Mujeres
- 3.5. Población nacida en la Comunidad fuera de la ciudad según la comarca de nacimiento y edad
 - Total
 - Varones
 - Mujeres
- 3.6. Población nacida en el Estado fuera de la provincia según la provincia de nacimiento y edad
 - Total
 - Varones
 - Mujeres
- 3.7. Población nacida en el Estado fuera de la Comunidad según la comunidad de nacimiento y edad
 - Total
 - Varones
 - Mujeres
- 3.8. Población nacida en el extranjero según el país de nacimiento y edad
 - Total
 - Varones
 - Mujeres
- 3.9. Población de 18 y más años según titulación, edad y sexo
- 3.10. Población de 18 y más años según titulación, lugar de nacimiento y sexo
- 3.11. Población de 18 y más años con primaria o menos, según edad y sexo
- 3.12. Población de 25 y más años con bachiller, equivalente o superior, según edad y sexo

3.13. Població estrangera per edats simples i sexe
 3.14. Població estrangera per edats quinquennals i sexe
 3.15. Població estrangera segons nacionalitat i edat
 Total
 Homes
 Dones
 3.16. Població de nacionalitat estrangera de 18 i més anys segons nacionalitat i titulació
 Total
 Homes
 Dones
 3.17. Població segons nacionalitat i relació amb el lloc de naixement
 3.18. Població segons país de naixement i relació amb la nacionalitat
 3.19. Població que viu en col·lectius per edats simples i sexe
 3.20. Població que viu en col·lectius segons edats quinquennals i sexe
 3.21. Població en habitatges col·lectius segons lloc de naixement, edat i sexe
 3.22. Població de 18 i més anys en habitatges col·lectius segons titulació, edat i sexe

4. CLASSIFICACIONS DE LA POBLACIÓ PER DISTRICTES

4.1. Població segons edat en tres grups.
 Total
 Homes
 Dones
 4.2. Edat mitjana per districte i sexe
 4.3. Població segon edat en grups de cinc anys
 Total
 Homes
 Dones
 4.4. Població de menys de 16 anys segons edat
 Total
 Homes
 Dones
 4.5. Població de 16 a 34 anys segons edat
 Total
 Homes
 Dones
 4.6. Població segons lloc de naixement
 Total
 Homes
 Dones
 4.7. Població nascuda a la Comunitat Valenciana fora de la ciutat per comarques principals
 4.8. Població nascuda a l'Estat fora de la província per províncies principals
 4.9. Població nascuda a l'Estat fora de la Comunitat Valenciana per comunitats principals
 4.10. Població nascuda a l'estranger segons país de naixement
 4.11. Població de 18 i més anys segons titulació
 Total
 Homes
 Dones

3.13. Población extranjera por edades simples y sexo
 3.14. Población extranjera por edades quinquenales y sexo
 3.15. Población extranjera según nacionalidad y edad
 Total
 Varones
 Mujeres
 3.16. Población de nacionalidad extranjera de 18 y más años según nacionalidad y titulación
 Total
 Varones
 Mujeres
 3.17. Población según nacionalidad y relación con el lugar de nacimiento
 3.18. Población según país de nacimiento y relación con la nacionalidad
 3.19. Población que vive en colectivos según edades simples y sexo
 3.20. Población que vive en colectivos según edades quinquenales y sexo
 3.21. Población que vive en viviendas colectivas según lugar de nacimiento, edad y sexo
 3.22. Población de 18 y más años en viviendas colectivas según titulación, edad y sexo

4. CLASIFICACIONES DE LA POBLACIÓN POR DISTRITOS

4.1. Población según edad en tres grupos
 Total
 Varones
 Mujeres
 4.2. Edad media por distrito y sexo
 4.3. Población según edad en grupos de cinco años
 Total
 Varones
 Mujeres
 4.4. Población de menos de 16 años según edad
 Total
 Varones
 Mujeres
 4.5. Población de 16 a 34 años según edad
 Total
 Varones
 Mujeres
 4.6. Población según lugar de nacimiento
 Total
 Varones
 Mujeres
 4.7. Población nacida en la Comunidad Valenciana fuera de la ciudad por comarcas principales
 4.8. Población nacida en el Estado fuera de la provincia por provincias principales
 4.9. Población nacida en el Estado fuera de la Comunidad Valenciana por comunidades principales
 4.10. Población nacida en el extranjero según país de nacimiento
 4.11. Población de 18 y más años según titulación
 Total
 Varones
 Mujeres

4.12. Població estrangera segons edat en 3 grups	4.12. Población extranjera según edad en 3 grupos
Total	Total
Homes	Varones
Dones	Mujeres
4.13. Població estrangera segons nacionalitat, per continents	4.13. Población extranjera según nacionalidad, por continentes
Total	Total
Homes	Varones
Dones	Mujeres
4.14. Població estrangera segons nacionalitat, per països	4.14 Población extranjera según nacionalidad, por países
Total	Total
Homes	Varones
Dones	Mujeres
4.15. Població de nacionalitat estrangera de 18 i més anys segons titulació	4.15. Población de nacionalidad extranjera de 18 y más años según titulación
Total	Total
Homes	Varones
Dones	Mujeres
4.16 Població en habitatges col·lectius segons edat	4.16 Población en viviendas colectivas según edad
4.17 Població en habitatges col·lectius segons edat i sexe	4.17 Población en viviendas colectivas según edad y sexo
5. CLASSIFICACIONS DE LA POBLACIÓ PER BARRIS	5. CLASIFICACIONES DE LA POBLACIÓN POR BARRIOS
5.1 Població segons edat en tres grups	5.1 Población según edad en tres grupos
Total	Total
Homes	Varones
Dones	Mujeres
5.2. Edat mitjana per barri i sexe	5.2. edad media por barrio y sexo
5.3. Població segons edat en grups de cinc anys	5.3. Población según edad en grupos de cinco años
Total	Total
Homes	Varones
Dones	Mujeres
5.4. Població de menys de 16 anys segons edat	5.4. Población de menos de 16 años según edad
Total	Total
Homes	Varones
Dones	Mujeres
5.5. Població de 16 a 34 anys segons edat	5.5. Población de 16 a 34 años según edad
Total	Total
Homes	Varones
Dones	Mujeres
5.6. Població segons lloc de naixement	5.6. Población según lugar de nacimiento
Total	Total
Homes	Varones
Dones	Mujeres
5.7. Població nascuda a la resta de la Comunitat per comarques principals	5.7. Población nacida en el resto de la Comunidad por comarcas principales
5.8. Població nascuda fora de la Comunitat Valenciana a la resta de l'Estat per comunitats principals	5.8. Población nacida fuera de la Comunidad Valenciana en el resto del Estado por comunidades principales
5.9. Població nascuda a la resta de l'Estat fora de la Comunitat per províncies principals	5.9. Población nacida en el resto del Estado fuera de la Comunidad por provincias principales
5.10. Població nascuda a l'estranger segons el continent de naixement	5.10. Población nacida en el extranjero según el continente de nacimiento
5.11. Población de 18 i més anys segons titulació	5.11. Población de 18 y más años según titulación
Total	Total
Homes	Varones
Dones	Mujeres
5.12. Població estrangera segons edat en 3 grups i sexe	5.12. Población extranjera según edad en 3 grupos y sexo
Total	Total
Homes	Varones
Dones	Mujeres

- 5.13 Població estrangera segons nacionalitat, per continents
 Total
 Homes
 Dones
 5.14. Nacionalitats estrangeres majoritàries en cada barri
 5.15. Població en habitatges col·lectius segons sexe

- 5.13. Población extranjera según nacionalidad, por continentes
 Total
 Varones
 Mujeres
 5.14 Nacionalidades extranjeras mayoritarias en cada barrio
 5.15 Población en viviendas colectivas según sexo

6. CLASSIFICACIONS DE LA POBLACIÓ PER SECCIONS CENSALS

- 6.1 Població segons edat en tres grups i sexe
 6.2 Població segons nacionalitat i sexe

6. CLASIFICACIONES DE LA POBLACIÓN POR SECCIONES CENSALES

- 6.1 Población según edad en tres grupos y sexo
 6.2 Población según nacionalidad y sexo

7. ESTRUCTURA I COMPOSICIÓ DELS FULLS FAMILIARS

- 7.1 Nombre d'adreces, fulls padronals i persones
 7.2 Adreces segons nombre de fulls padronals
 7.3 Nombre de fulls familiars segons grandària
 7.4.1 Nombre de fulls familiars i persones segons composició
 7.4.2 Nombre de fulls familiars i persones segons composició
 7.4.3 Nombre de fulls familiars i persones segons composició
 7.5 Nombre de fulls familiars i persones segons nombre de menors de 18 anys
 7.6 Nombre de fulls familiars amb adults segons menors de 16 anys que conviuen
 7.7 Nombre de fulls familiars amb adults segons menors de 10 anys que conviuen
 7.8 Nombre de fulls familiars amb adults segons menors de 5 anys que conviuen
 7.9 Nombre de fulls i persones per Junes Municipals
 7.10 Nombre de fulls i persones per districtes
 7.11 Nombre de fulls i persones per barris
 7.12 Nombre de fulls familiars segons grandària per districte
 7.13 Nombre de fulls familiars segons grandària per barri
 7.14.1 Nombre de fulls familiars segons composició per districte
 7.14.2 Nombre de fulls familiars segons composició per districte
 7.15.1 Nombre de fulls familiars segons composició per barri
 7.15.2 Nombre de fulls familiars segons composició per barri
 7.16 Nombre de fulls familiars segons nombre de menors de 18 anys per districtes
 7.17 Nombre de fulls familiars segons nombre de menors de 18 anys per barris
 7.18 Població en fulls familiars segons edat, sexe i nombre de persones a la fulla

7. ESTRUCTURA Y COMPOSICIÓN DE LAS HOJAS FAMILIARES

- 7.1 Número de direcciones, hojas padronales y personas
 7.2 Direcciones según número de hojas padronales
 7.3 Número de hojas familiares según tamaño
 7.4.1 Número de hojas familiares y personas según composición
 7.4.2 Número de hojas familiares y personas según composición
 7.4.3 Número de hojas familiares y personas según composición
 7.5 Número de hojas familiares y personas según número de menores de 18 años
 7.6 Número de hojas familiares con adultos según menores de 16 años que conviven
 7.7 Número de hojas familiares con adultos según menores de 10 años que conviven
 7.8 Número de hojas familiares con adultos según menores de 5 años que conviven
 7.9 Número de hojas y personas por Juntas Municipales
 7.10 Número de hojas y personas por distritos
 7.11 Número de hojas y personas por barrios
 7.12 Número de hojas familiares según tamaño por distrito
 7.13 Número de hojas familiares según tamaño por barrio
 7.14.1 Número de hojas familiares según composición por distrito
 7.14.2 Número de hojas familiares según composición por distrito
 7.15.1 Número de hojas familiares según composición por barrio
 7.15.2 Número de hojas familiares según composición por barrio
 7.16 Número de hojas familiares según número de menores de 18 años por distritos
 7.17 Número de hojas familiares según número de menores de 18 años por barrios
 7.18 Población en hojas familiares según edad, sexo y número de personas en la hoja

CONCEPTES I DEFINICIONS

ÀMBIT GEOGRÀFIC

És tot el terme municipal de la ciutat de València.

Nota: En esta publicació s'utilitza la delimitació territorial dels districtes i barris aprovada al Ple de l'Ajuntament de València a 31 de gener de 2003.

ÀMBIT POBLACIONAL

És el conjunt de persones que tenen la seua residència habitual a la ciutat de València, o que vivint a diversos municipis, és a València on habiten més temps a l'any.

ÀMBIT TEMPORAL

El fitxer del Padró Municipal d'habitants a 1 de gener de 2021, i a eixa data fan referència les característiques de cada habitant.

CARACTERÍSTIQUES TABULADES

Tipus d'habitatge.

Domicili.

Sexe.

Data de naixement.

Lloc de naixement.

Nacionalitat.

TIPUS D'HABITATGE

Cada full padronal recull tots els residents a un habitatge, que pot ser de dos tipus: **familiar** i **col·lectiu**.

DOMICILI

La població es classifica segons el **districte**, **barri** o **secció** on es trobe el seu habitatge. Aquesta és la mínima desagregació territorial considerada en la present publicació.

SEXE

Es classifica en homes i dones.

EDAT

Edat, en anys complets, el dia 1 de gener de l'any de referència.

LLOC DE NAIXEMENT

Es tabula el **municipi** de naixement per als nascuts a la comarca de l'Horta; la **comarca** per als nascuts a la resta de la Comunitat Valenciana; la **província** i la **comunitat autònoma** per als nascuts a la resta d'Espanya i el **país** de naixement i el **continent** per als nascuts a l'estranger.

NACIONALITAT

En cas de doble nacionalitat, serà espanyola si alguna ho és, si no, es considera aquella que el mateix empadronat considera més significativa. Les classificacions són segons **país** i **continent**.

CONCEPTOS Y DEFINICIONES

ÁMBITO GEOGRÁFICO

Es todo el término municipal de la ciudad de Valencia.

Nota: En esta publicación se utiliza la delimitación territorial de los distritos y barrios aprobada en el Pleno del Ayuntamiento de Valencia a 31 de enero de 2003.

ÁMBITO POBLACIONAL

Es el conjunto de personas que tienen su residencia habitual en la ciudad de Valencia, o que viviendo en varios municipios, es en Valencia donde habitan durante más tiempo al año.

ÁMBITO TEMPORAL

El fichero del Padrón Municipal de habitantes a 1 de enero de 2021, fecha a la que van referidas las características de cada habitante.

CARACTERÍSTICAS TABULADAS

Tipo de vivienda.

Domicilio.

Sexo.

Fecha de nacimiento.

Lugar de nacimiento.

Nacionalidad.

TIPO DE VIVIENDA

Cada hoja padronal recoge a todos los residentes en una vivienda, esta puede ser de dos tipos: **familiar** y **colectiva**.

DOMICILIO

La población se la clasifica según el **distrito**, **barrio** o **sección** donde se encuentre su vivienda. Esta es la mínima desagregación territorial considerada en esta publicación.

SEXO

Se clasifica como varones o mujeres.

EDAD

Edad, en años cumplidos, el día 1 de enero del año de referencia.

LUGAR DE NACIMIENTO

Se tabula el **municipio** de nacimiento para los nacidos en la comarca de L'Horta; la **comarca** para los nacidos en el resto de la Comunidad Valenciana; la **província** y la **comunidad autònoma** para los nacidos en el resto de España y el **país** de nacimiento y **continente** para los nacidos en el extranjero.

NACIONALIDAD

En caso de doble nacionalidad, española si alguna de ellas lo es, si no se considera aquella que el propio empadronado considera más significativa. Las clasificaciones son según **país** y **continente**.

1. Población a 1 de enero de 2021

1. Població a 1 de gener de 2021

1.1. Población en las Juntas Municipales según sexo

1.1. Població a les Junes Municipals segons sexe

	Total	Varones	Mujeres
València	800.180	380.275	419.905
Ciutat Vella	27.525	13.109	14.416
Russafa	117.161	55.435	61.726
Abastos	97.914	45.620	52.294
Patraix	110.322	52.743	57.579
Trànsits	159.763	75.983	83.780
Exposició	86.942	40.979	45.963
Marítim	158.131	75.661	82.470
Pobles del Nord	6.657	3.234	3.423
Pobles de l'Oest	14.544	7.063	7.481
Pobles del Sud	21.221	10.448	10.773

Fuente: Padrón Municipal de Habitantes a 1 de enero de 2021.

Font: Padró Municipal d'Habitants a 1 de gener de 2021

Población en las Juntas Municipales
Població a les Junes Municipals

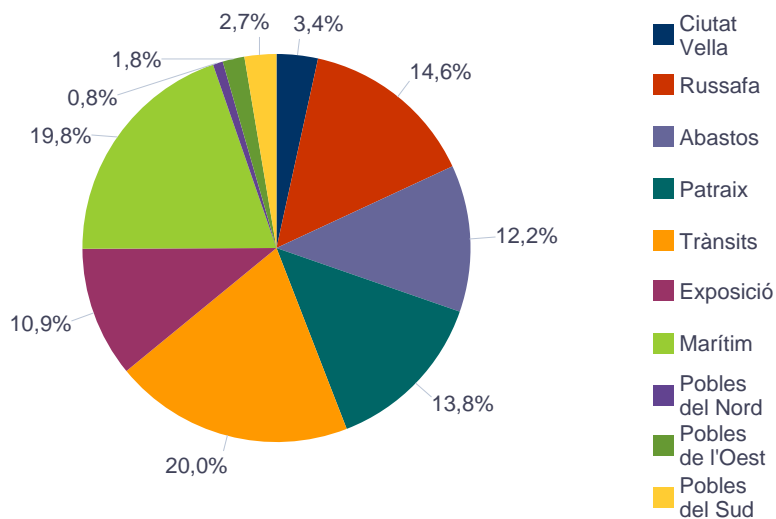

1.2. Población según distrito y sexo

1.2. Població segons districte i sexe

	Total	Varones	Mujeres
València	800.180	380.275	419.905
1. Ciutat Vella	27.525	13.109	14.416
2. l'Eixample	42.853	19.798	23.055
3. Extramurs	48.728	22.362	26.366
4. Campanar	38.674	18.308	20.366
5. la Saïdia	47.274	21.928	25.346
6. el Pla del Real	30.667	14.104	16.563
7. l'Olivereta	49.186	23.258	25.928
8. Patraix	57.833	27.331	30.502
9. Jesús	52.489	25.412	27.077
10. Quatre Carreres	74.308	35.637	38.671
11. Pobles Marítims	55.760	26.840	28.920
12. Camins al Grau	65.981	31.683	34.298
13. Algirós	36.390	17.138	19.252
14. Benimaclet	28.575	13.287	15.288
15. Rascanya	54.130	26.353	27.777
16. Benicalap	47.385	22.982	24.403
17. Pobles del Nord	6.657	3.234	3.423
18. Pobles de l'Oest	14.544	7.063	7.481
19. Pobles del Sud	21.221	10.448	10.773

Fuente: Padrón Municipal de Habitantes a 1 de enero de 2021.

Font: Padró Municipal d'Habitants a 1 de gener de 2021

Población por distrito
Població per districte

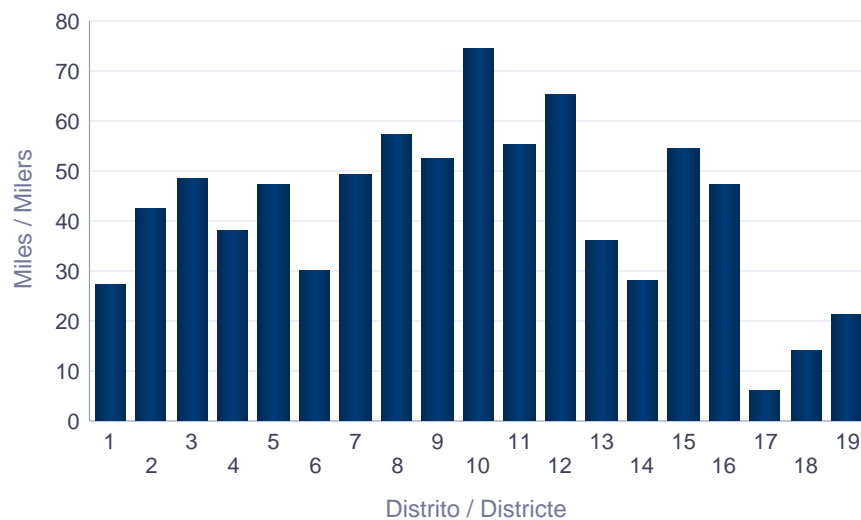

1.3. Población en los barrios según sexo

1.3. Població als barris segons sexe

		Total	Varones	Mujeres
València		800.180	380.275	419.905
1. Ciutat Vella	1.1. la Seu	3.049	1.459	1.590
	1.2. la Xerea	3.959	1.851	2.108
	1.3. el Carme	6.590	3.228	3.362
	1.4. el Pilar	4.632	2.174	2.458
	1.5. el Mercat	3.657	1.823	1.834
	1.6. Sant Francesc	5.638	2.574	3.064
2. l'Eixample	2.1. Russafa	23.826	11.091	12.735
	2.2. el Pla del Remei	7.084	3.235	3.849
	2.3. Gran Via	11.943	5.472	6.471
3. Extramurs	3.1. el Botànic	6.623	3.172	3.451
	3.2. la Roqueta	4.553	2.140	2.413
	3.3. la Petxina	14.990	6.834	8.156
	3.4. Arrancapins	22.562	10.216	12.346
4. Campanar	4.1. Campanar	11.547	5.337	6.210
	4.2. les Tendetes	5.271	2.446	2.825
	4.3. el Calvari	4.974	2.331	2.643
	4.4. Sant Pau	16.882	8.194	8.688
5. la Saïdia	5.1. Marxalenes	10.880	4.950	5.930
	5.2. Morvedre	10.210	4.653	5.557
	5.3. Trinitat	7.854	3.578	4.276
	5.4. Tormos	8.574	4.153	4.421
	5.5. Sant Antoni	9.756	4.594	5.162
6. el Pla del Real	6.1. Exposició	6.733	3.056	3.677
	6.2. Mestalla	14.709	6.843	7.866
	6.3. Jaume Roig	6.430	2.937	3.493
	6.4. Ciutat Universitària	2.795	1.268	1.527
7. l'Olivereta	7.1. Nou Moles	26.280	12.200	14.080
	7.2. Soternes	4.895	2.333	2.562
	7.3. Tres Forques	9.369	4.544	4.825
	7.4. la Font Santa	3.567	1.767	1.800
	7.5. la Llum	5.075	2.414	2.661
8. Patraix	8.1. Patraix	24.489	11.331	13.158
	8.2. Sant Isidre	9.852	4.777	5.075
	8.3. Vara de Quart	10.344	4.864	5.480
	8.4. Safranar	9.413	4.522	4.891
	8.5. Favara	3.735	1.837	1.898
9. Jesús	9.1. la Raiosa	15.491	7.427	8.064
	9.2. l'Hort de Senabre	17.055	8.310	8.745
	9.3. la Creu Coberta	6.049	2.911	3.138
	9.4. Sant Marcel·lí	10.044	4.846	5.198
	9.5. Camí Real	3.850	1.918	1.932
10. Quatre Carreres	10.1. Mont-Olivet	19.215	8.991	10.224
	10.2. en Corts	12.067	5.839	6.228
	10.3. Malilla	22.100	10.540	11.560
	10.4. Fonteta de Sant Lluís	2.995	1.504	1.491
	10.5. na Rovella	7.652	3.723	3.929
	10.6. la Punta	2.756	1.358	1.398
	10.7. Ciutat de les Arts i de les Ciències	7.523	3.682	3.841
11. Poblats Marítims	11.1. el Grau	9.427	4.560	4.867

		Total	Varones	Mujeres
11. Poblats Marítims	11.2. el Cabanyal- el Banyamellar	19.327	9.209	10.118
	11.3. la Malva-rosa	12.908	6.266	6.642
	11.4. Beteró	7.969	3.810	4.159
	11.5. Natzaret	6.129	2.995	3.134
12. Camins al Grau	12.1. Aiora	24.894	11.938	12.956
	12.2. Albors	8.730	4.065	4.665
	12.3. la Creu del Grau	14.755	7.107	7.648
	12.4. Camí Fondo	4.582	2.194	2.388
	12.5. Penya-roja	13.020	6.379	6.641
13. Algirós	13.1. l'Illa Perduda	8.581	4.069	4.512
	13.2. Ciutat Jardí	11.828	5.515	6.313
	13.3. l'Amistat	7.114	3.408	3.706
	13.4. la Bega Baixa	5.423	2.531	2.892
	13.5. la Carrasca	3.444	1.615	1.829
14. Benimaclet	14.1. Benimaclet	23.204	10.722	12.482
	14.2. Camí de Vera	5.371	2.565	2.806
15. Rascanya	15.1. Orriols	16.743	8.289	8.454
	15.2. Torrefiel	26.430	12.765	13.665
	15.3. Sant Llorenç	10.957	5.299	5.658
16. Benicalap	16.1. Benicalap	41.483	20.113	21.370
	16.2. Ciutat Fallera	5.902	2.869	3.033
17. Pobles del Nord	17.1. Benifaraig	988	471	517
	17.2. Poble Nou	904	439	465
	17.3. Carpesa	1.182	562	620
	17.4. Cases de Bàrcena	357	179	178
	17.5. Mauella	58	32	26
	17.6. Massarrojos	2.429	1.179	1.250
	17.7. Borbotó	739	372	367
18. Pobles de l'Oest	18.1. Benimàmet	13.357	6.484	6.873
	18.2. Beniferri	1.187	579	608
19. Pobles del Sud	19.1. el Forn d'Alcedo	1.260	621	639
	19.2. el Castellar-l'Oliverar	6.821	3.328	3.493
	19.3. Pinedo	2.557	1.227	1.330
	19.4. el Saler	1.936	1.003	933
	19.5. el Palmar	769	363	406
	19.6. el Perellonet	1.468	751	717
	19.7. la Torre	4.878	2.388	2.490
	19.8. Faitanar	1.532	767	765

Fuente: Padrón Municipal de Habitantes a 1 de enero de 2021.

Font: Padró Municipal d'Habitants a 1 de gener de 2021

1.4. Población según sección censal y sexo

1.4. Població segons secció censal i sexe

			Total	Varones	Mujeres	
València			800.180	380.275	419.905	
1. Ciutat Vella	1.1. la Seu	101	865	414	451	
		102	1.038	470	568	
		103	1.146	575	571	
	1.2. la Xerea	105	1.155	535	620	
		107	787	362	425	
		108	963	459	504	
		109	1.054	495	559	
	1.3. el Carme	110	1.003	476	527	
		111	1.432	679	753	
		112	882	453	429	
		113	1.438	703	735	
		114	1.129	607	522	
		117	706	310	396	
	1.4. el Pilar	119	2.267	1.049	1.218	
		122	1.452	684	768	
		123	913	441	472	
	1.5. el Mercat	124	1.200	574	626	
		125	978	500	478	
		126	1.479	749	730	
	1.6. Sant Francesc	128	979	485	494	
		130	844	383	461	
		131	827	374	453	
		132	1.298	580	718	
		134	1.690	752	938	
	2. l'Eixample	2.1. Russafa	201	943	426	517
			203	922	435	487
			204	1.490	679	811
			206	1.319	610	709
			208	1.231	554	677
			209	1.111	491	620
210			937	422	515	
213			1.301	603	698	
214			801	368	433	
215			1.095	532	563	
216			1.408	685	723	
218			667	300	367	
219			1.111	514	597	
220			1.034	501	533	
221			819	392	427	
222			1.232	563	669	
223			1.196	563	633	
224			715	331	384	
225			766	383	383	
226			914	412	502	
230		813	420	393		
231		1.102	508	594		
232		899	399	500		
2.2. el Pla del Remei		233	1.560	718	842	
		235	1.118	504	614	

			Total	Varones	Mujeres		
2. l'Eixample	2.2. el Pla del Remei	236	776	349	427		
		237	1.320	621	699		
		239	608	271	337		
		240	910	438	472		
		241	792	334	458		
	2.3. Gran Via	242	1.000	432	568		
		243	683	310	373		
		244	684	316	368		
		245	1.405	671	734		
		246	943	429	514		
		247	813	382	431		
		250	1.105	511	594		
		251	1.332	582	750		
		253	933	434	499		
		254	746	339	407		
		255	1.314	617	697		
		257	985	449	536		
		3. Extramurs	3.1. el Botànic	301	837	384	453
				302	1.581	763	818
304	1.706			804	902		
307	1.196			606	590		
308	1.303			615	688		
3.2. la Roqueta	310		1.768	873	895		
	313		1.739	795	944		
	315		1.046	472	574		
3.3. la Petxina	317		1.321	603	718		
	318		876	404	472		
	319		1.304	580	724		
	320		1.360	635	725		
	321		1.315	607	708		
	323		1.407	643	764		
	325		1.020	451	569		
	326		1.153	528	625		
	327		2.374	1.093	1.281		
	329		893	401	492		
	330		1.048	493	555		
	332		919	396	523		
	3.4. Arrancapins		333	949	420	529	
			334	1.267	553	714	
335			1.631	738	893		
336			1.502	691	811		
337			1.170	538	632		
338			688	325	363		
340			956	447	509		
341			1.905	865	1.040		
344			1.498	680	818		
346			1.696	764	932		
347			1.504	690	814		
348			1.768	817	951		
349			1.075	450	625		
350			1.272	539	733		
352			1.981	879	1.102		

			Total	Varones	Mujeres	
3. Extramurs	3.4. Arrancapins	353	919	444	475	
		355	781	376	405	
4. Campanar	4.1. Campanar	401	1.246	552	694	
		402	762	344	418	
		403	1.500	699	801	
		404	901	407	494	
		405	1.165	544	621	
		406	1.460	697	763	
		420	1.279	620	659	
		421	2.001	915	1.086	
		422	1.233	559	674	
	4.2. les Tendetes	407	1.330	617	713	
		408	872	416	456	
		409	1.111	501	610	
		410	1.104	526	578	
		411	854	386	468	
	4.3. el Calvari	412	1.666	799	867	
		414	859	398	461	
		415	1.136	536	600	
		416	1.313	598	715	
	4.4. Sant Pau	417	1.210	566	644	
		418	2.266	1.116	1.150	
		419	1.217	602	615	
		423	932	436	496	
		424	2.401	1.176	1.225	
		425	1.524	704	820	
		426	1.695	828	867	
		427	1.526	764	762	
		428	1.486	748	738	
		429	1.269	592	677	
	430	1.356	662	694		
	5. la Saïdia	5.1. Marxalenes	501	1.110	493	617
			502	933	424	509
			503	844	405	439
			504	1.439	684	755
			505	1.318	589	729
			506	1.220	551	669
			507	1.065	461	604
508			1.967	889	1.078	
509			984	454	530	
5.2. Morvedre		510	880	425	455	
		511	1.229	569	660	
		513	1.374	650	724	
		514	809	382	427	
		515	1.363	634	729	
		516	1.137	528	609	
		517	960	368	592	
		518	2.458	1.097	1.361	
5.3. Trinitat		521	1.319	601	718	
		522	1.528	694	834	
		525	739	342	397	
		526	1.499	682	817	

			Total	Varones	Mujeres	
5. la Saïdia	5.3. Trinitat	527	1.811	814	997	
		528	958	445	513	
	5.4. Tormos	529	1.162	561	601	
		531	1.153	572	581	
		533	1.794	832	962	
		534	1.419	712	707	
		536	1.189	580	609	
		543	1.857	896	961	
	5.5. Sant Antoni	537	779	364	415	
		538	1.355	639	716	
		539	1.684	782	902	
		540	1.887	866	1.021	
		541	1.403	648	755	
		542	1.585	725	860	
		544	1.063	570	493	
6. el Pla del Real	6.1. Exposició	601	1.322	592	730	
		602	1.612	752	860	
		603	1.007	467	540	
		604	1.604	706	898	
		606	1.188	539	649	
	6.2. Mestalla	607	1.376	622	754	
		608	1.940	884	1.056	
		609	1.398	652	746	
		611	927	413	514	
		612	1.117	530	587	
		613	1.393	669	724	
		614	1.589	755	834	
		615	2.102	979	1.123	
		626	1.656	781	875	
	627	1.211	558	653		
	6.3. Jaume Roig	616	817	391	426	
		617	1.697	768	929	
		618	1.024	471	553	
		619	1.019	471	548	
		621	901	410	491	
	622	972	426	546		
	6.4. Ciutat Universitària	623	1.237	564	673	
		624	1.558	704	854	
	7. l'Olivereta	7.1. Nou Moles	701	1.198	553	645
			702	1.839	862	977
			703	1.417	675	742
			704	946	419	527
705			1.065	510	555	
706			1.157	526	631	
707			1.116	539	577	
708			764	337	427	
709			1.148	521	627	
710			2.040	977	1.063	
712			1.102	511	591	
713			978	465	513	
714			983	429	554	
715			1.106	514	592	

			Total	Varones	Mujeres	
7. l'Olivereta	7.1. Nou Moles	716	1.870	842	1.028	
		717	1.893	895	998	
		718	1.280	595	685	
		719	1.584	746	838	
		720	1.744	796	948	
		741	1.050	488	562	
	7.2. Soternes	721	1.335	623	712	
		722	1.425	691	734	
		723	792	351	441	
		724	1.343	668	675	
	7.3. Tres Forques	725	1.017	476	541	
		726	1.114	560	554	
		727	1.384	789	595	
		729	2.091	1.012	1.079	
		730	1.474	698	776	
		731	1.023	485	538	
		732	1.266	524	742	
	7.4. la Font Santa	736	1.658	814	844	
		737	1.909	953	956	
	7.5. la Llum	739	1.392	661	731	
		740	1.293	627	666	
		742	2.390	1.126	1.264	
	8. Patraix	8.1. Patraix	801	809	367	442
			802	862	388	474
			803	840	398	442
			804	1.725	790	935
			805	1.097	480	617
			806	1.054	493	561
			807	1.134	534	600
			808	898	402	496
809			861	407	454	
810			2.226	1.044	1.182	
812			1.418	654	764	
813			2.167	1.048	1.119	
814			1.798	812	986	
815			1.081	490	591	
816			728	340	388	
817			784	353	431	
818			2.313	1.080	1.233	
833			1.637	755	882	
840			1.057	496	561	
8.2. Sant Isidre			819	1.677	812	865
		820	1.843	927	916	
		821	1.482	694	788	
		834	1.628	811	817	
		835	2.195	1.056	1.139	
		839	1.027	477	550	
8.3. Vara de Quart		822	1.409	649	760	
		823	975	454	521	
		824	1.526	738	788	
		825	932	446	486	
		826	1.446	688	758	

			Total	Varones	Mujeres	
8. Patraix	8.3. Vara de Quart	836	1.202	542	660	
		837	1.415	670	745	
		838	1.439	677	762	
	8.4. Safranar	827	1.715	838	877	
		828	758	348	410	
		829	1.418	682	736	
		830	1.878	927	951	
		841	1.257	582	675	
		842	2.387	1.145	1.242	
		842	2.387	1.145	1.242	
	8.5. Favara	831	1.787	876	911	
832		1.948	961	987		
9. Jesús	9.1. la Raiosa	901	1.276	600	676	
		902	1.047	457	590	
		903	1.118	541	577	
		904	1.041	516	525	
		905	2.124	1.043	1.081	
		907	1.654	809	845	
		908	972	446	526	
		909	1.759	857	902	
		910	1.669	795	874	
		912	1.206	568	638	
		941	1.625	795	830	
	9.2. l'Hort de Senabre	913	1.879	943	936	
		915	1.207	591	616	
		916	1.405	694	711	
		917	926	461	465	
		918	1.838	894	944	
		919	1.289	631	658	
		920	1.684	790	894	
		921	1.936	962	974	
		922	1.185	556	629	
		923	1.247	596	651	
		924	1.040	515	525	
	9.3. la Creu Coberta	942	1.419	677	742	
		925	1.380	694	686	
		926	1.678	854	824	
		928	1.852	852	1.000	
		929	1.139	511	628	
	9.4. Sant Marcel·lí	930	1.878	921	957	
		931	1.861	914	947	
		932	1.033	499	534	
		933	840	384	456	
		934	811	386	425	
		935	1.032	480	552	
		936	759	386	373	
		937	924	452	472	
		940	906	424	482	
	9.5. Camí Real	938	2.158	1.110	1.048	
		939	1.692	808	884	
	10. Quatre Carreres	10.1. Mont-Olivet	1001	1.940	893	1.047
			1002	1.570	763	807
			1003	1.959	971	988

			Total	Varones	Mujeres	
10. Quatre Carreres	10.1. Mont-Olivet	1004	1.280	620	660	
		1005	1.391	626	765	
		1006	1.346	633	713	
		1007	2.111	1.018	1.093	
		1008	1.702	764	938	
		1009	1.099	502	597	
		1010	1.106	510	596	
		1011	896	395	501	
		1012	802	361	441	
		1044	1.194	581	613	
		1045	819	354	465	
		10.2. en Corts	1013	1.731	859	872
			1014	1.140	546	594
	1015		966	455	511	
	1016		1.378	683	695	
	1017		1.193	563	630	
	1018		1.606	784	822	
	1019		1.413	660	753	
	1021		1.756	853	903	
	1046		884	436	448	
	10.3. Malilla	1022	2.157	1.014	1.143	
		1023	1.208	577	631	
		1024	2.206	1.051	1.155	
		1025	1.274	617	657	
		1026	1.829	855	974	
		1027	989	443	546	
		1028	1.323	607	716	
		1029	1.976	971	1.005	
		1039	1.719	854	865	
		1043	790	372	418	
		1047	1.285	609	676	
		1048	1.366	651	715	
		1049	1.513	729	784	
		1050	1.218	598	620	
	1051	1.247	592	655		
	10.4. Fonteta de Sant Lluís	1030	1.079	536	543	
		1031	1.916	968	948	
	10.5. na Rovella	1032	1.644	791	853	
		1033	1.244	620	624	
		1034	1.615	787	828	
		1035	1.088	535	553	
		1036	931	466	465	
		1037	1.130	524	606	
	10.6. la Punta	1041	853	415	438	
		1054	1.903	943	960	
	10.7. Ciutat de les Arts i de les Ciències	1040	1.906	933	973	
1052		2.078	1.000	1.078		
1053		2.273	1.091	1.182		
1055		1.266	658	608		
11. Poblats Marítims	11.1. el Grau	1101	1.327	669	658	
		1102	1.554	798	756	
		1104	1.296	622	674	

			Total	Varones	Mujeres
11. Poblats Marítims	11.1. el Grau	1105	1.692	803	889
		1106	1.148	519	629
		1154	1.173	559	614
		1155	1.237	590	647
	11.2. el Cabanyal- el Canyamelar	1108	2.144	1.063	1.081
		1109	2.339	1.105	1.234
		1111	1.513	715	798
		1112	655	321	334
		1113	1.090	512	578
		1115	811	355	456
		1117	791	380	411
		1118	859	380	479
		1119	941	440	501
		1121	1.192	602	590
		1122	1.018	476	542
		1124	829	395	434
		1126	1.458	685	773
		1128	701	336	365
		1129	798	381	417
		1130	1.252	614	638
	1131	936	449	487	
	11.3. la Malva-rosa	1132	1.099	552	547
		1133	1.818	885	933
		1134	1.482	703	779
		1135	1.006	512	494
		1136	914	442	472
		1137	858	399	459
		1138	1.457	715	742
		1139	1.263	606	657
	11.4. Beteró	1150	1.262	598	664
		1153	1.749	854	895
		1140	1.151	544	607
		1141	2.454	1.192	1.262
1142		1.364	656	708	
11.5. Natzaret	1151	1.118	516	602	
	1152	1.882	902	980	
	1144	1.023	506	517	
	1145	1.025	511	514	
	1146	1.418	673	745	
12. Camins al Grau	12.1. Aiora	1147	1.435	709	726
		1148	1.228	596	632
		1201	1.863	859	1.004
		1202	1.200	572	628
		1203	1.602	756	846
		1206	2.004	950	1.054
		1208	1.348	631	717
		1209	1.012	466	546
		1210	1.441	640	801
		1211	1.043	501	542
1212	1.701	839	862		
1213	2.152	1.055	1.097		
1214	1.746	867	879		

			Total	Varones	Mujeres
12. Camins al Grau	12.1. Aiora	1215	1.193	569	624
		1216	1.937	957	980
		1238	1.902	940	962
		1239	1.535	745	790
		1243	1.215	591	624
	12.2. Albors	1218	1.394	625	769
		1219	1.192	561	631
		1220	1.238	583	655
		1221	1.944	911	1.033
		1223	1.188	542	646
		1224	1.774	843	931
	12.3. la Creu del Grau	1225	2.396	1.170	1.226
		1226	1.247	611	636
		1227	1.330	678	652
		1228	1.607	773	834
		1229	1.228	594	634
		1230	1.506	704	802
		1231	1.370	653	717
		1232	934	436	498
		1233	1.368	629	739
		1240	1.769	859	910
	12.4. Camí Fondo	1234	984	482	502
		1235	946	460	486
		1236	1.575	745	830
		1247	1.077	507	570
	12.5. Penya-roja	1237	2.391	1.179	1.212
		1241	2.243	1.091	1.152
		1242	1.482	717	765
		1244	1.568	750	818
		1245	2.099	1.051	1.048
		1246	1.677	834	843
		1248	1.560	757	803
13. Algirós	13.1. l'Illa Perduda	1301	1.939	935	1.004
		1302	2.066	990	1.076
		1303	819	394	425
		1304	1.226	561	665
		1305	1.497	717	780
		1330	1.034	472	562
	13.2. Ciutat Jardí	1307	889	414	475
		1308	1.385	636	749
		1309	916	416	500
		1310	1.400	655	745
		1311	674	314	360
		1312	1.909	869	1.040
		1313	866	385	481
		1314	1.524	726	798
		1327	1.366	675	691
		1329	899	425	474
	13.3. l'Amistat	1315	1.005	452	553
		1316	1.881	951	930
		1317	1.390	673	717
		1319	980	459	521

			Total	Varones	Mujeres	
13. Algirós	13.3. l'Amistat	1320	722	342	380	
		1321	1.136	531	605	
	13.4. la Bega Baixa	1322	1.156	529	627	
		1323	1.547	733	814	
		1324	1.658	756	902	
		1326	1.062	513	549	
	13.5. la Carrasca	1325	2.035	950	1.085	
		1328	1.409	665	744	
14. Benimaclet	14.1. Benimaclet	1401	1.962	917	1.045	
		1402	1.458	658	800	
		1403	761	330	431	
		1404	1.219	603	616	
		1405	968	391	577	
		1406	1.022	490	532	
		1407	997	461	536	
		1408	974	446	528	
		1409	1.147	532	615	
		1410	1.560	733	827	
		1412	1.060	482	578	
		1413	1.491	685	806	
		1414	1.231	590	641	
		1415	1.225	556	669	
		1416	1.514	694	820	
		1421	1.361	664	697	
		1422	924	423	501	
		1423	1.079	481	598	
		1424	1.251	586	665	
		14.2. Camí de Vera	1418	1.386	663	723
	1419		1.736	845	891	
	1420		2.249	1.057	1.192	
	15. Rascanya	15.1. Orriols	1501	1.111	569	542
1502			1.021	505	516	
1503			1.225	577	648	
1504			998	466	532	
1505			1.610	796	814	
1506			1.550	747	803	
1507			1.072	566	506	
1508			1.295	694	601	
1510			1.058	554	504	
1511			1.047	530	517	
1512			1.424	663	761	
1513			1.202	606	596	
1531			992	452	540	
1536			1.138	564	574	
15.2. Torrefiel			1514	1.452	725	727
			1515	1.424	715	709
			1516	1.607	768	839
		1517	1.488	734	754	
		1518	2.079	984	1.095	
		1519	1.061	507	554	
	1520	1.435	713	722		
	1521	2.224	1.051	1.173		

			Total	Varones	Mujeres
15. Rascanya	15.2. Torrefiel	1522	1.396	678	718
		1523	1.592	779	813
		1524	1.691	813	878
		1525	1.390	650	740
		1526	1.367	672	695
		1527	983	476	507
		1528	1.153	565	588
		1530	1.938	921	1.017
		1532	885	422	463
		1539	1.265	592	673
		15.3. Sant Llorenç	1529	1.054	494
	1533		1.334	671	663
	1534		1.861	902	959
	1535		1.489	720	769
	1537		1.619	753	866
	1538		2.039	1.011	1.028
	1540		1.561	748	813
	16. Benicalap	16.1. Benicalap	1601	1.683	788
1602			1.987	929	1.058
1603			1.934	941	993
1604			812	363	449
1605			1.678	831	847
1606			1.825	901	924
1608			1.643	786	857
1609			1.257	596	661
1610			1.077	517	560
1611			1.403	692	711
1612			994	498	496
1613			1.405	682	723
1614			1.416	699	717
1615			1.511	701	810
1616			1.377	651	726
1617			1.657	802	855
1618			894	430	464
1619			1.548	744	804
1624			1.555	718	837
1625			1.300	655	645
1626			1.385	678	707
1627			1.355	638	717
1628			1.434	704	730
1629			1.760	930	830
1630			2.033	967	1.066
1631			1.623	807	816
1632			1.904	962	942
1633			1.033	503	530
16.2. Ciutat Fallera		1620	1.505	711	794
		1621	1.256	609	647
		1622	1.001	482	519
		1623	2.140	1.067	1.073
17. Pobles del Nord		17.1. Benifaraig	1701	988	471
	17.2. Poble Nou	1702	904	439	465
	17.3. Carpesa	1703	1.182	562	620

			Total	Varones	Mujeres
17. Pobles del Nord	17.4. Cases de Bàrcena	1701	357	179	178
	17.5. Mauella	1701	58	32	26
	17.6. Massarrojos	1706	2.429	1.179	1.250
	17.7. Borbotó	1707	739	372	367
18. Pobles de l'Oest	18.1. Benimàmet	1801	1.515	711	804
		1802	1.078	511	567
		1803	1.522	763	759
		1804	1.157	559	598
		1805	1.135	554	581
		1806	1.342	651	691
		1807	1.640	812	828
		1808	1.893	921	972
		1809	1.046	501	545
		1810	1.029	501	528
	18.2. Beniferri	1804	1.187	579	608
19. Pobles del Sud	19.1. el Forn d'Alcedo	1901	1.260	621	639
	19.2. el Castellar-l'Oliverar	1902	702	335	367
		1903	1.677	825	852
		1904	1.200	581	619
		1905	2.269	1.122	1.147
		1915	973	465	508
	19.3. Pinedo	1906	1.808	859	949
		1907	749	368	381
	19.4. el Saler	1908	1.936	1.003	933
	19.5. el Palmar	1909	769	363	406
	19.6. el Perellonet	1916	1.468	751	717
	19.7. la Torre	1911	886	410	476
		1912	769	401	368
		1913	1.608	787	821
1914		1.615	790	825	
19.8. Faitanar	1912	1.532	767	765	

Fuente: Padrón Municipal de Habitantes a 1 de enero de 2021.

Font: Padró Municipal d'Habitants a 1 de gener de 2021

1.5. Población según código postal y sexo

1.5. Població segons codi postal i sexe

	Total	Varones	Mujeres
València	800.180	380.275	419.905
46001	11.151	5.308	5.843
46002	3.878	1.817	2.061
46003	12.146	5.838	6.308
46004	8.231	3.756	4.475
46005	19.759	9.027	10.732
46006	49.673	23.504	26.169
46007	44.214	20.749	23.465
46008	29.745	13.637	16.108
46009	48.457	22.560	25.897
46010	26.564	12.091	14.473
46011	36.343	17.401	18.942
46012	7.513	3.739	3.774
46013	22.567	10.994	11.573
46014	40.611	19.451	21.160
46015	46.694	22.278	24.416
46016	2.873	1.393	1.480
46017	47.320	23.024	24.296
46018	52.560	24.556	28.004
46019	43.710	21.403	22.307
46020	32.712	15.244	17.468
46021	34.868	16.342	18.526
46022	53.704	25.557	28.147
46023	33.811	16.370	17.441
46024	12.898	6.346	6.552
46025	38.652	18.778	19.874
46026	23.338	11.246	12.092
46035	13.357	6.484	6.873
46112	2.429	1.179	1.250
46131	344	171	173
46135	58	32	26

Fuente: Padrón Municipal de Habitantes a 1 de enero de 2021.
Font: Padró Municipal d'Habitants a 1 de gener de 2021

1.6. Población por oficinas del SERVEF, edad y sexo

1.6. Població per oficines del SERVEF, edat i sexe

	Total	Total	Varones			Total	Mujeres		
			0-15	16-64	65 y más		0-15	16-64	65 y más
València	800.180	380.275	57.172	254.453	68.650	419.905	54.267	264.637	101.001
Av. Port	83.052	40.117	6.521	27.043	6.553	42.935	6.042	27.589	9.304
Joan Llorens	128.999	60.471	9.312	40.185	10.974	68.528	9.129	42.416	16.983
Vila Barberà	128.151	61.138	8.704	41.477	10.957	67.013	8.303	42.598	16.112
Lluís Oliag	122.850	58.510	9.045	38.760	10.705	64.340	8.335	40.215	15.790
Arts Gràfiques	115.136	53.990	7.669	35.658	10.663	61.146	7.314	37.890	15.942
Alfambra	93.315	43.642	6.087	29.275	8.280	49.673	5.817	31.331	12.525
Av. Cid	40.611	19.451	2.775	12.868	3.808	21.160	2.524	13.604	5.032
Felip Rinaldi	88.066	42.956	7.059	29.187	6.710	45.110	6.803	28.994	9.313

Nota: Las oficinas Alfambra, Av. del Cid y Felip Rinaldi también dan cobertura a población de otros municipios.

Fuente: Padrón Municipal de Habitantes a 1 de enero de 2021.

Nota: Les oficines Alfambra, Av. del Cid i Felip Rinaldi també donen cobertura a població d'altres municipis.

Font: Padró Municipal d'Habitants a 1 de gener de 2021

1.7. Población según Centro Municipal de Servicios Sociales y sexo

1.7. Població segons Centre Municipal de Servicis Socials i sexe

	Ámbito de actuación. Barrios / Àmbit d'actuació. Barris	Total	Varones	Mujeres
València		800.180	380.275	419.905
Benimaclet	5.3, 6.1, 6.2, 6.3, 6.4, 13.4, 13.5, 14.1, 14.2, 15.3	86.920	40.414	46.506
Campanar	4.1, 4.4, 16.1, 16.2, 18.1, 18.2	90.358	43.576	46.782
Ciutat Vella	1.1, 1.2, 1.3, 1.4, 1.5, 1.6, 2.1, 2.2, 2.3, 3.2	74.931	35.047	39.884
Sant Marcel·lí	8.5, 9.1, 9.2, 9.3, 9.4, 9.5, 19.7, 19.8	62.634	30.404	32.230
Patraix	7.3, 7.4, 7.5, 8.1, 8.2, 8.3, 8.4	72.109	34.219	37.890
Malvarrosa	11.2, 11.3, 11.4, 13.1, 13.2	60.613	28.869	31.744
Nazaret	10.7, 11.1, 11.5, 19.3, 19.4, 19.5, 19.6	29.809	14.581	15.228
Olivereta	3.1, 3.3, 3.4, 7.1, 7.2	75.350	34.755	40.595
Quatre Carreres	10.1, 10.2, 10.3, 10.4, 10.5, 10.6, 19.1, 19.2	74.866	35.904	38.962
Salvador Allende	15.1, 15.2, 17.1, 17.2, 17.3, 17.4, 17.5, 17.6, 17.7	49.830	24.288	25.542
Trafalgar	12.1, 12.2, 12.3, 12.4, 12.5, 13.3	73.095	35.091	38.004
La Saïdia	4.2, 4.3, 5.1, 5.2, 5.4, 5.5	49.665	23.127	26.538

Nota: El CMSS de Patraix se denominaba Fuensanta antes de 2014.

Fuente: Padrón Municipal de Habitantes a 1 de enero de 2021.

Nota: El CMSS es denominava Fuensanta abans de 2014.

Font: Padró Municipal d'Habitants a 1 de gener de 2021.

1.8. Población incluida en las Zonas de Salud

1.8. Població inclosa a les Zones de Salut

Departamento / Departament	Zona	Centro de especialidades - Centro de salud / Centre d'especialitats - Centre de salut	Total	0-14 años / anys
València			800.180	103.445
5	2	El Grao - Almàssera	357	39
5	6	El Grao - Museros	58	5
5	9	El Grao - Benimaclet	37.296	4.776
5	10	El Grao - Avda. Francia	41.158	5.192
5	11	El Grao - Serrería II	38.309	4.428
5	12	El Grao - República Argentina	17.508	1.935
5	13	El Grao - Trafalgar	28.075	4.551
5	14	El Grao - Malvarrosa	17.721	2.078
5	15	El Grao - Serrería I	31.910	4.143
5	16	El Grao - Nazaret	8.366	1.267
6	3	Burjassot - Benimamet	14.544	2.038
6	10	Burjassot - Moncada	2.429	424
7	8	C/Alboraya - Campanar	28.113	4.721
7	9	C/Alboraya - Economista Gay	30.015	3.479
7	10	C/Alboraya - Trinitat	31.621	3.732
7	11	C/Alboraya - Benicalap I y II	43.000	6.072
7	12	C/Alboraya - Salvador Allende	37.458	5.598
7	13	C/Alboraya - Marco Merenciano	20.336	2.819
9	10	Juan Llorens - Nápoles y Sicilia	21.403	2.432
9	11	Juan Llorens - Guillem de Castro	31.001	3.902
9	12	Juan Llorens - Gil y Morte	23.849	2.832
9	13	Juan Llorens - Nou Moles	31.175	3.627
9	14	Juan Llorens - Fuensanta	18.011	2.273
9	15	Juan Llorens - San Isidro	20.196	2.302
10	9	Monteolivete - Ruzafa	24.720	3.160
10	10	Monteolivete - Luis Oliag	23.433	3.210
10	11	Monteolivete - Padre Jofre	39.980	4.661
10	12	Monteolivete - Plaza Segovia	37.158	4.548
10	13	Monteolivete - Ingeniero J.Benlloch	31.234	4.036
10	14	Monteolivete - Fuente de San Luis	35.537	4.602
10	15	Monteolivete - San Marcelino	19.398	2.579
10	16	Monteolivete - Castellar-Oliveral	14.811	1.984

Fuente: Padrón Municipal de Habitantes a 1 de enero de 2021.

Font: Padró Municipal d'Habitants a 1 de gener de 2021

2. Evolución de la Población

2. Evolució de la Població

2.1. Evolución de la población de la ciudad de València

2.1. Evolució de la població de la ciutat de València

	Población de Hecho	Población de Derecho
1857	106.435	-
1877	143.861	142.063
1887	170.763	168.740
1900	213.550	215.687
1910	233.348	233.018
1920	251.258	247.281
1930	320.195	315.816
1940	450.756	454.654
1945	507.015	505.181
1950	509.075	503.886
1955	511.440	502.489
1960	505.066	501.777
1965	584.672	584.631
1970	653.690	648.003
1975	714.086	707.915
1981	751.734	746.677
1986	738.575	729.419
1991	777.427	752.909
1996	764.924	746.683
2001	-	750.476
2002	-	764.010
2003	-	782.846
2004	-	790.754
2005	-	797.291
2006	-	807.396
2007	-	800.666
2008	-	810.064
2009	-	815.440
2010	-	810.444
2011	-	800.469
2012	-	799.188
2013	-	794.228
2014	-	787.301
2015	-	787.266
2016	-	791.632
2017	-	792.086
2018	-	798.538
2019	-	795.736
2020	-	801.545
2021	-	800.180

Fuente: Padrón Municipal de Habitantes.

Font: Padró Municipal d'Habitants.

Evolución de la población de la ciudad de València
Evolució de la població de la ciutat de València

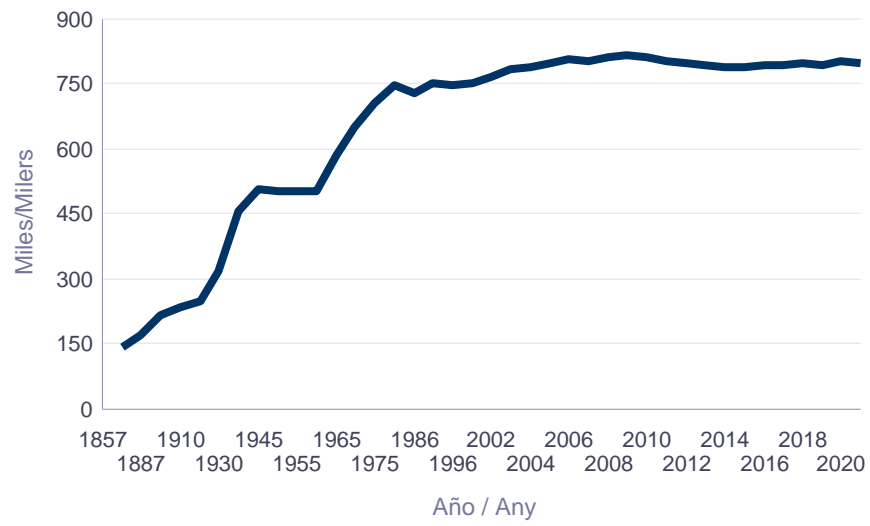

2.2. Evolución de la población de la ciudad de València, l'Horta y la Comunidad Valenciana

2.2. Evolució de la població de la ciutat de València, l'Horta i la Comunitat Valenciana

	València (A)	l'Horta (B)	C. Valenciana (C)	Índice València	Índice l'Horta	Índice C. Valenciana	(A)/(B) %	(A)/(C) %
1900	215.687	314.516	1.599.530	100	100	100	69	13
1910	233.018	348.190	1.733.282	108	111	108	67	13
1920	247.281	379.247	1.785.227	115	121	112	65	14
1930	315.816	471.265	1.914.546	146	150	120	67	16
1940	454.654	621.523	2.197.765	211	198	137	73	21
1950	503.886	708.210	2.299.254	234	225	144	71	22
1960	501.777	764.082	2.498.905	233	243	156	66	20
1970	648.003	1.056.257	3.078.095	300	336	192	61	21
1975	707.915	1.193.048	3.397.314	328	379	212	59	21
1981	746.677	1.309.751	3.646.778	346	416	228	57	20
1986	729.419	1.293.219	3.732.682	338	411	233	56	20
1991	752.909	1.321.197	3.857.234	349	420	241	57	20
1996	746.683	1.342.440	4.009.329	346	427	251	56	19
2001	750.476	1.364.595	4.202.608	348	434	263	55	18
2002	764.010	1.373.469	4.326.708	354	437	270	56	18
2003	782.846	1.406.967	4.470.885	363	447	280	56	18
2004	790.754	1.446.307	4.543.304	367	460	284	55	17
2005	797.291	1.478.928	4.692.449	370	470	293	54	17
2006	807.396	1.500.037	4.806.908	374	477	301	54	17
2007	800.666	1.507.108	4.885.025	371	479	305	53	16
2008	810.064	1.532.562	5.029.601	376	487	314	53	16
2009	815.440	1.550.945	5.094.675	378	493	319	53	16
2010	810.444	1.552.838	5.111.706	376	494	320	52	16
2011	800.469	1.547.165	5.117.190	371	492	320	52	16
2012	799.188	1.549.584	5.129.266	371	493	321	52	16
2013	794.228	1.550.885	5.113.815	368	493	320	51	16
2014	787.301	1.542.233	5.004.844	365	490	313	51	16
2015	787.266	1.534.143	4.980.689	365	488	311	51	16
2016	791.632	1.539.096	4.959.968	367	489	310	51	16
2017	792.086	1.540.865	4.941.509	367	490	309	51	16
2018	798.538	1.551.062	4.963.703	370	493	310	51	16
2019	795.736	1.556.612	5.003.769	369	495	313	51	16
2020	801.545	1.573.101	5.057.353	372	500	316	51	16
2021	800.180	-	-	371	-	-	-	-

Fuente: Padrón Municipal de Habitantes. Servidor web del INE www.ine.es

Font: Padró Municipal d'Habitants. Servidor web de l'INE www.ine.es.

Evolución de la población de la ciudad de València, l'Horta y la Comunidad Valenciana
Evulció de la població de la ciutat de València, l'Horta i la Comunitat Valenciana

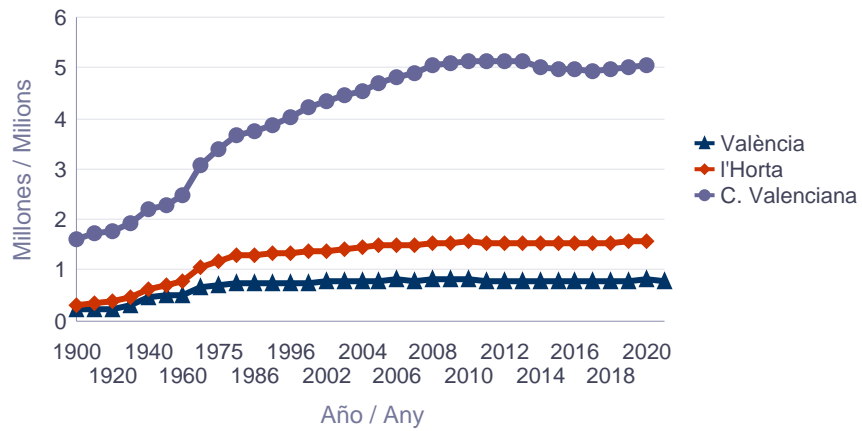

2.3. Evolución de la población de las Juntas Municipales

2.3. Evolució de la població de les Juntes Municipals

	1991	1996	2014	2016	2018	2020	2021	Anualizado (%) 16/21	Incremento (%) 20/21
València	752.909	746.683	787.301	791.632	798.538	801.545	800.180	0,2	-0,2
Ciutat Vella	27.010	24.027	26.221	26.769	27.259	27.418	27.525	0,6	0,4
Russafa	127.656	126.496	129.949	130.676	116.894	117.344	117.161	-2,1	-0,2
Abastos	103.916	98.575	96.488	96.508	97.401	98.127	97.914	0,3	-0,2
Patraix	108.011	110.203	114.941	115.456	110.680	110.970	110.322	-0,9	-0,6
Trànsits	158.929	157.744	174.531	176.323	158.237	160.092	159.763	-1,9	-0,2
Exposició	79.874	80.009	85.711	86.000	86.965	87.119	86.942	0,2	-0,2
Marítim	147.513	149.629	159.460	159.900	160.020	158.272	158.131	-0,2	-0,1
Pobles del Nord	-	-	-	-	6.548	6.582	6.657	-	1,1
Pobles de l'Oest	-	-	-	-	14.099	14.581	14.544	-	-0,3
Pobles del Sud	-	-	-	-	20.435	21.040	21.221	-	0,9

Nota: Los datos posteriores a 2003 corresponden a la división territorial aprobada en el Pleno del Ayuntamiento del 31-1-2003. Fuente: Padrón Municipal de Habitantes.

Nota: Les dades posteriors a 2003 corresponen a la divisió territorial aprovada al Ple de l'Ajuntament del 31-1-2003. Font: Padró Municipal d'Habitants.

2.4. Evolución de la población de los Distritos

2.4. Evolució de la població dels Districtes

	1991	1996	2014	2016	2018	2020	2021	Anualizado (%) 16/21	Incremento (%) 20/21
València	752.909	746.683	787.301	791.632	798.538	801.545	800.180	0,2	-0,2
1. Ciutat Vella	27.010	24.027	26.221	26.769	27.259	27.418	27.525	0,6	0,4
2. l'Eixample	46.885	45.082	42.411	42.406	42.778	42.826	42.853	0,2	0,1
3. Extramurs	52.448	49.670	48.302	48.287	48.762	48.877	48.728	0,2	-0,3
4. Campanar	31.178	30.220	36.889	37.562	38.164	38.736	38.674	0,6	-0,2
5. la Saïdia	48.824	46.830	46.873	46.818	47.383	47.491	47.274	0,2	-0,5
6. el Pla del Real	31.545	30.401	30.428	30.116	30.706	30.644	30.667	0,4	0,1
7. l'Olivereta	51.468	48.905	48.186	48.221	48.639	49.250	49.186	0,4	-0,1
8. Patraix	51.415	54.648	57.352	57.573	57.972	58.053	57.833	0,1	-0,4
9. Jesús	51.183	50.129	52.019	52.261	52.708	52.917	52.489	0,1	-0,8
10. Quatre Carreres	68.269	67.917	72.916	73.664	74.116	74.518	74.308	0,2	-0,3
11. Poblat Marítim	58.643	58.824	57.893	57.590	56.923	55.725	55.760	-0,6	0,1
12. Camins al Grau	48.047	49.151	64.245	65.119	65.927	65.890	65.981	0,3	0,1
13. Algirós	40.823	41.654	37.322	37.191	37.170	36.657	36.390	-0,4	-0,7
14. Benimaclet	27.891	29.253	28.926	29.096	29.091	28.686	28.575	-0,4	-0,4
15. Rascanya	44.117	43.758	52.000	52.749	53.499	54.233	54.130	0,5	-0,2
16. Benicalap	36.941	38.749	44.644	45.460	46.359	47.421	47.385	0,8	-0,1
17. Pobles del Nord	6.074	6.218	6.458	6.529	6.548	6.582	6.657	0,4	1,1
18. Pobles de l'Oest	12.233	12.324	14.024	13.993	14.099	14.581	14.544	0,8	-0,3
19. Pobles del Sud	17.915	18.923	20.192	20.228	20.435	21.040	21.221	1	0,9

Fuente: Padrón Municipal de Habitantes.

Font: Padró Municipal d'Habitants.

2.5. Evolución de la población de los Barrios

2.5. Evolució de la població dels Barris

		1991	1996	2014	2016	2018	2020	2021	Anualizado (%) 16/21	Incremento (%) 20/21
València		752.909	746.683	787.301	791.632	798.538	801.545	800.180	0,2	-0,2
1. Ciutat Vella	1.1. la Seu	2.589	2.514	2.857	2.922	3.097	3.005	3.049	0,9	1,5
	1.2. la Xerea	4.057	3.861	3.866	3.879	3.889	3.966	3.959	0,4	-0,2
	1.3. el Carme	6.338	5.401	6.431	6.404	6.370	6.507	6.590	0,6	1,3
	1.4. el Pilar	4.430	3.861	4.444	4.628	4.719	4.663	4.632	0	-0,7
	1.5. el Mercat	3.297	2.858	3.417	3.555	3.584	3.604	3.657	0,6	1,5
	1.6. Sant Francesc	6.299	5.532	5.206	5.381	5.600	5.673	5.638	1	-0,6
2. l'Eixample	2.1. Russafa	25.357	24.380	24.006	23.921	23.834	23.785	23.826	-0,1	0,2
	2.2. el Pla del Remei	8.100	7.700	6.820	6.861	7.022	7.118	7.084	0,7	-0,5
	2.3. Gran Via	13.428	13.002	11.585	11.624	11.922	11.923	11.943	0,5	0,2
3. Extramurs	3.1. el Botànic	6.897	6.168	6.524	6.566	6.670	6.619	6.623	0,2	0,1
	3.2. la Roqueta	4.477	4.130	4.380	4.451	4.455	4.489	4.553	0,5	1,4
	3.3. la Petxina	16.284	15.391	14.989	15.042	15.074	15.082	14.990	-0,1	-0,6
	3.4. Arrancapins	24.790	23.981	22.409	22.228	22.563	22.687	22.562	0,3	-0,6
4. Campanar	4.1. Campanar	12.449	13.141	11.707	11.662	11.604	11.573	11.547	-0,2	-0,2
	4.2. les Tendetes	6.176	5.673	5.220	5.193	5.263	5.279	5.271	0,3	-0,2
	4.3. el Calvari	6.215	5.448	4.867	4.804	4.787	4.985	4.974	0,7	-0,2
	4.4. Sant Pau	6.338	5.958	15.095	15.903	16.510	16.899	16.882	1,2	-0,1
5. la Saïdia	5.1. Marxalenes	12.323	11.782	10.538	10.520	10.649	10.845	10.880	0,7	0,3
	5.2. Morvedre	10.455	9.773	10.299	10.388	10.305	10.198	10.210	-0,3	0,1
	5.3. Trinitat	9.277	8.533	7.803	7.842	7.934	7.856	7.854	0	-0
	5.4. Tormos	7.657	7.815	8.510	8.354	8.667	8.732	8.574	0,5	-1,8
	5.5. Sant Antoni	9.112	8.927	9.723	9.714	9.828	9.860	9.756	0,1	-1,1
6. el Pla del Real	6.1. Exposició	7.334	7.117	6.580	6.676	6.785	6.722	6.733	0,2	0,2
	6.2. Mestalla	13.407	13.449	14.694	14.456	14.745	14.763	14.709	0,4	-0,4
	6.3. Jaume Roig	7.795	7.128	6.513	6.402	6.485	6.449	6.430	0,1	-0,3
	6.4. Ciutat Universitària	3.009	2.707	2.641	2.582	2.691	2.710	2.795	1,6	3,1
7. l'Olivereta	7.1. Nou Moles	27.622	26.511	25.929	25.991	26.210	26.300	26.280	0,2	-0,1
	7.2. Soternes	4.970	4.701	4.919	4.985	4.952	4.963	4.895	-0,4	-1,4
	7.3. Tres Forques	10.598	9.342	8.748	8.687	8.883	9.302	9.369	1,6	0,7
	7.4. la Font Santa	4.387	4.007	3.531	3.512	3.544	3.562	3.567	0,3	0,1
	7.5. la Llum	3.891	4.344	5.059	5.046	5.050	5.123	5.075	0,1	-0,9
8. Patraix	8.1. Patraix	23.289	23.678	24.646	24.581	24.770	24.700	24.489	-0,1	-0,9
	8.2. Sant Isidre	7.439	9.199	9.825	9.906	9.939	9.954	9.852	-0,1	-1
	8.3. Vara de Quart	11.254	11.881	10.320	10.390	10.413	10.402	10.344	-0,1	-0,6
	8.4. Safranar	6.699	6.962	9.000	9.106	9.184	9.288	9.413	0,7	1,3
	8.5. Favara	2.734	2.928	3.561	3.590	3.666	3.709	3.735	0,8	0,7
9. Jesús	9.1. la Raiosa	14.532	13.696	15.127	15.370	15.507	15.708	15.491	0,2	-1,4
	9.2. l'Hort de Senabre	16.384	16.938	17.147	17.121	17.217	17.100	17.055	-0,1	-0,3
	9.3. la Creu Coberta	7.044	6.767	6.154	6.104	6.156	6.113	6.049	-0,2	-1
	9.4. Sant Marcel·lí	10.555	10.154	9.905	9.971	10.056	10.125	10.044	0,1	-0,8
	9.5. Camí Real	2.668	2.574	3.686	3.695	3.772	3.871	3.850	0,8	-0,5
10. Quatre Carreres	10.1. Mont-Olivet	20.594	19.537	19.370	19.568	19.604	19.487	19.215	-0,4	-1,4
	10.2. en Corts	11.382	11.242	12.122	12.119	12.050	12.104	12.067	-0,1	-0,3
	10.3. Malilla	15.648	16.976	21.971	21.965	22.081	21.945	22.100	0,1	0,7
	10.4. Fonteta de Sant Lluís	3.120	3.030	2.827	2.807	2.943	3.032	2.995	1,3	-1,2
	10.5. na Rovella	11.423	10.447	8.093	7.957	7.875	7.804	7.652	-0,8	-1,9

		1991	1996	2014	2016	2018	2020	2021	Anualizado (%) 16/21	Incremento (%) 20/21
10. Quatre Carreres	10.6. la Punta	6.102	6.685	2.447	2.622	2.644	2.691	2.756	1	2,4
	10.7. Ciutat de les Arts i de les Ciències	-	-	6.086	6.626	6.919	7.455	7.523	2,7	0,9
11. Poblat Marítims	11.1. el Grau	8.046	8.041	9.493	9.502	9.486	9.365	9.427	-0,2	0,7
	11.2. el Cabanyal-el Canyameler	22.125	21.326	20.580	20.493	20.140	19.359	19.327	-1,1	-0,2
	11.3. la Malva-rosa	13.544	13.492	13.564	13.430	13.168	12.915	12.908	-0,8	-0,1
	11.4. Beteró	6.996	8.282	8.101	8.131	8.057	7.969	7.969	-0,4	0
	11.5. Natzaret	6.749	6.466	6.155	6.034	6.072	6.117	6.129	0,3	0,2
	Les Moreres	1.183	1.217	-	-	-	-	-	-	-
12. Camins al Grau	12.1. Aiora	22.523	22.836	25.097	25.079	25.184	24.960	24.894	-0,1	-0,3
	12.2. Albors	8.868	9.107	8.643	8.671	8.744	8.778	8.730	0,1	-0,5
	12.3. la Creu del Grau	12.494	12.416	14.824	14.907	14.936	14.805	14.755	-0,2	-0,3
	12.4. Camí Fondo	3.356	3.649	4.480	4.478	4.600	4.616	4.582	0,5	-0,7
	12.5. Penya-roja	806	1.143	11.201	11.984	12.463	12.731	13.020	1,7	2,3
13. Algirós	13.1. l'illa Perduda	9.388	9.508	8.841	8.759	8.813	8.700	8.581	-0,4	-1,4
	13.2. Ciutat Jardí	14.754	14.597	12.050	11.949	11.999	11.887	11.828	-0,2	-0,5
	13.3. l'Amistat	7.918	7.845	7.272	7.252	7.146	7.124	7.114	-0,4	-0,1
	13.4. la Bega Baixa	5.940	6.317	5.727	5.709	5.675	5.512	5.423	-1	-1,6
	13.5. la Carrasca	2.823	3.387	3.432	3.522	3.537	3.434	3.444	-0,4	0,3
14. Benimaclet	14.1. Benimaclet	23.401	24.151	23.526	23.696	23.644	23.261	23.204	-0,4	-0,2
	14.2. Camí de Vera	4.490	5.102	5.400	5.400	5.447	5.425	5.371	-0,1	-1
15. Rascanya	15.1. Orriols	17.726	16.638	16.089	16.099	16.298	16.818	16.743	0,8	-0,4
	15.2. Torrefiel	23.679	23.403	25.643	25.961	26.331	26.444	26.430	0,4	-0,1
	15.3. Sant Llorenç	2.712	3.717	10.268	10.689	10.870	10.971	10.957	0,5	-0,1
16. Benicalap	16.1. Benicalap	30.872	32.366	38.749	39.635	40.514	41.538	41.483	0,9	-0,1
	16.2. Ciutat Fallera	6.069	6.383	5.895	5.825	5.845	5.883	5.902	0,3	0,3
17. Pobles del Nord	17.1. Benifaraig	953	948	999	1.004	1.012	989	988	-0,3	-0,1
	17.2. Poble Nou	1.357	1.502	857	860	880	906	904	1	-0,2
	17.3. Carpesa	1.363	1.329	1.228	1.230	1.201	1.184	1.182	-0,8	-0,2
	17.4. Cases de Bàrcena	490	460	360	344	345	354	357	0,8	0,8
	17.5. Mauella	69	73	52	47	48	50	58	4,7	16
	17.6. Massarrojos	1.086	1.139	2.244	2.324	2.349	2.377	2.429	0,9	2,2
	17.7. Borbotó	756	767	718	720	713	722	739	0,5	2,4
18. Pobles de l'Oest	18.1. Benimàmet	11.706	11.776	12.980	12.891	12.942	13.389	13.357	0,7	-0,2
	18.2. Beniferri	527	548	1.044	1.102	1.157	1.192	1.187	1,5	-0,4
19. Pobles del Sud	19.1. el Forn d'Alcedo	1.319	1.303	1.246	1.215	1.226	1.266	1.260	0,7	-0,5
	19.2. el Castellar-l'Oliverar	6.907	6.979	6.883	6.881	6.817	6.809	6.821	-0,2	0,2
	19.3. Pinedo	2.159	2.450	2.575	2.607	2.555	2.574	2.557	-0,4	-0,7
	19.4. el Saler	713	1.005	1.727	1.704	1.771	1.878	1.936	2,7	3,1
	19.5. el Palmar	900	895	753	769	772	767	769	0	0,3
	19.6. el Perellonet	504	865	1.438	1.430	1.385	1.406	1.468	0,5	4,4
	19.7. la Torre	5.255	5.186	4.748	4.643	4.729	4.883	4.878	1	-0,1
	19.8. Faitanar	158	240	822	979	1.180	1.457	1.532	11,3	5,1

Fuente: Padrón Municipal de Habitantes.

Font: Padró Municipal d'Habitants.

3. Clasificaciones de la población del conjunto de la ciudad

3. Classificacions de la població del conjunt de la ciutat

3.1. Población por edades simples y sexo

3.1. Població per edats simples i sexe

	Total	Varones	Mujeres
València	800.180	380.275	419.905
0	5.383	2.723	2.660
1	5.552	2.870	2.682
2	5.924	3.084	2.840
3	6.132	3.146	2.986
4	6.730	3.449	3.281
5	6.653	3.365	3.288
6	6.759	3.487	3.272
7	6.788	3.471	3.317
8	7.148	3.697	3.451
9	7.301	3.717	3.584
10	7.413	3.782	3.631
11	7.624	3.994	3.630
12	8.017	4.127	3.890
13	8.015	4.138	3.877
14	8.006	4.093	3.913
15	7.994	4.029	3.965
16	7.824	4.014	3.810
17	7.826	3.911	3.915
18	7.631	3.960	3.671
19	8.008	4.095	3.913
20	8.362	4.280	4.082
21	8.316	4.227	4.089
22	8.164	4.169	3.995
23	8.563	4.358	4.205
24	8.574	4.305	4.269
25	8.861	4.327	4.534
26	9.120	4.557	4.563
27	9.496	4.675	4.821
28	9.653	4.885	4.768
29	9.428	4.712	4.716
30	9.467	4.689	4.778
31	9.415	4.632	4.783
32	9.472	4.722	4.750
33	9.595	4.872	4.723
34	9.617	4.672	4.945
35	10.017	4.976	5.041
36	10.423	5.109	5.314
37	10.424	5.127	5.297
38	11.061	5.480	5.581
39	11.335	5.612	5.723
40	11.967	5.891	6.076
41	12.125	6.069	6.056
42	12.703	6.383	6.320
43	12.999	6.510	6.489
44	13.048	6.440	6.608
45	13.165	6.586	6.579
46	13.162	6.484	6.678
47	12.735	6.317	6.418
48	12.685	6.292	6.393
49	12.540	6.201	6.339
50	12.362	6.074	6.288
51	12.369	6.015	6.354
52	12.462	6.064	6.398
53	12.444	6.002	6.442
54	12.280	5.849	6.431
55	12.099	5.768	6.331
56	12.299	5.853	6.446
57	11.541	5.479	6.062

	Total	Varones	Mujeres
58	11.224	5.282	5.942
59	10.701	4.928	5.773
60	10.867	4.993	5.874
61	10.794	4.954	5.840
62	10.273	4.729	5.544
63	10.174	4.660	5.514
64	9.420	4.264	5.156
65	9.138	4.153	4.985
66	8.762	3.791	4.971
67	8.770	3.798	4.972
68	8.981	3.962	5.019
69	8.391	3.608	4.783
70	8.367	3.689	4.678
71	8.677	3.845	4.832
72	8.688	3.808	4.880
73	7.897	3.382	4.515
74	7.636	3.241	4.395
75	7.525	3.134	4.391
76	7.186	3.002	4.184
77	6.768	2.812	3.956
78	5.825	2.387	3.438
79	5.380	2.224	3.156
80	7.037	2.801	4.236
81	3.928	1.458	2.470
82	4.643	1.754	2.889
83	4.825	1.812	3.013
84	4.392	1.654	2.738
85	4.122	1.488	2.634
86	3.830	1.323	2.507
87	3.464	1.182	2.282
88	2.983	961	2.022
89	2.598	794	1.804
90	2.198	614	1.584
91	1.835	555	1.280
92	1.573	413	1.160
93	1.094	275	819
94	942	239	703
95	654	159	495
96	479	107	372
97	364	77	287
98	253	57	196
99	156	29	127
100 y más	290	62	228

Fuente: Padrón Municipal de Habitantes a 1 de enero de 2021.

Font: Padró Municipal d'Habitants a 1 de gener de 2021

3.2. Población por edades quinquenales y sexo
3.2. Població per edats quinquennals i sexe

		Total	Varones		Mujeres	
València	800.180	100,0%	380.275	47,5%	419.905	52,5%
0-4	29.721	3,7%	15.272	1,9%	14.449	1,8%
5-9	34.649	4,3%	17.737	2,2%	16.912	2,1%
10-14	39.075	4,9%	20.134	2,5%	18.941	2,4%
15-19	39.283	4,9%	20.009	2,5%	19.274	2,4%
20-24	41.979	5,2%	21.339	2,7%	20.640	2,6%
25-29	46.558	5,8%	23.156	2,9%	23.402	2,9%
30-34	47.566	5,9%	23.587	2,9%	23.979	3,0%
35-39	53.260	6,7%	26.304	3,3%	26.956	3,4%
40-44	62.842	7,9%	31.293	3,9%	31.549	3,9%
45-49	64.287	8,0%	31.880	4,0%	32.407	4,0%
50-54	61.917	7,7%	30.004	3,7%	31.913	4,0%
55-59	57.864	7,2%	27.310	3,4%	30.554	3,8%
60-64	51.528	6,4%	23.600	2,9%	27.928	3,5%
65-69	44.042	5,5%	19.312	2,4%	24.730	3,1%
70-74	41.265	5,2%	17.965	2,2%	23.300	2,9%
75-79	32.684	4,1%	13.559	1,7%	19.125	2,4%
80-84	24.825	3,1%	9.479	1,2%	15.346	1,9%
85-89	16.997	2,1%	5.748	0,7%	11.249	1,4%
90-94	7.642	1,0%	2.096	0,3%	5.546	0,7%
95 y más	2.196	0,3%	491	0,1%	1.705	0,2%

Fuente: Padrón Municipal de Habitantes a 1 de enero de 2021.
 Font: Padró Municipal d'Habitants a 1 de gener de 2021

Población según edad y sexo

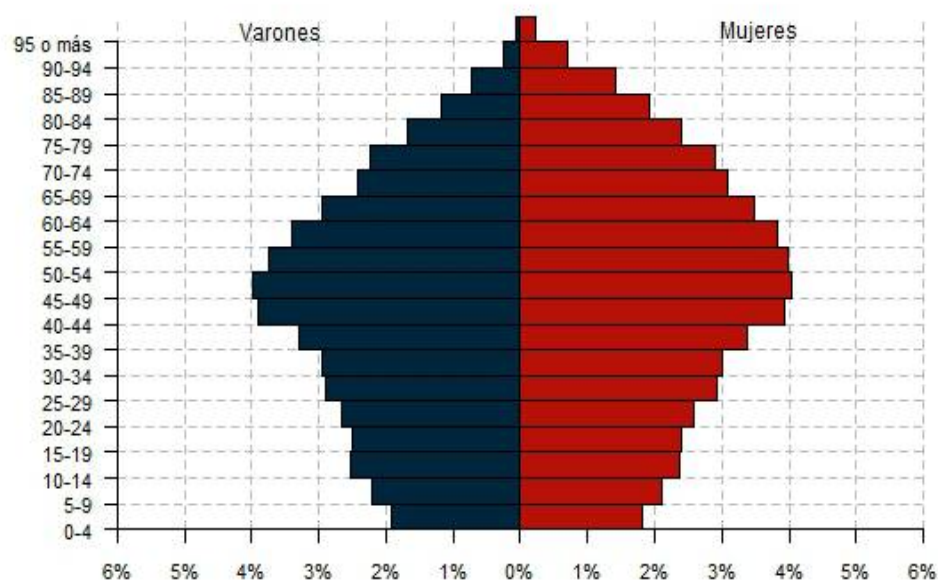

3.3. Población según lugar de nacimiento, edad y sexo
3.3. Població segons lloc de naixement, edat i sexe

		Total	0-9	10-19	20-29	30-39	40-49	50-59	60-69	70-79	80-89	90 y más
València		800.180	64.370	78.358	88.537	100.826	127.129	119.781	95.570	73.949	41.822	9.838
Total		428.212	54.837	60.703	48.839	50.052	67.809	58.587	40.232	28.656	15.399	3.098
València	Varones	209.510	28.102	31.132	25.253	25.816	33.740	28.129	18.592	12.233	5.702	811
	Mujeres	218.702	26.735	29.571	23.586	24.236	34.069	30.458	21.640	16.423	9.697	2.287
Total		21.560	1.359	1.957	1.315	928	2.440	5.046	3.960	2.645	1.564	346
Resto de l'Horta	Varones	10.315	695	1.013	629	460	1.285	2.558	1.827	1.184	573	91
	Mujeres	11.245	664	944	686	468	1.155	2.488	2.133	1.461	991	255
Total		58.310	1.129	2.133	2.775	4.993	7.390	9.495	11.330	10.618	6.634	1.813
Resto de la Comunidad	Varones	25.462	614	1.109	1.263	2.345	3.410	4.431	4.941	4.510	2.387	452
	Mujeres	32.848	515	1.024	1.512	2.648	3.980	5.064	6.389	6.108	4.247	1.361
Total		131.366	1.546	2.732	4.540	8.596	13.952	22.046	28.941	27.772	16.932	4.309
Resto del Estado	Varones	57.914	803	1.349	2.195	4.240	7.139	10.396	12.747	11.784	6.113	1.148
	Mujeres	73.452	743	1.383	2.345	4.356	6.813	11.650	16.194	15.988	10.819	3.161
Total		160.732	5.499	10.833	31.068	36.257	35.538	24.607	11.107	4.258	1.293	272
Extranjero	Varones	77.074	2.795	5.540	15.155	17.030	17.599	11.800	4.805	1.813	452	85
	Mujeres	83.658	2.704	5.293	15.913	19.227	17.939	12.807	6.302	2.445	841	187

Fuente: Padrón Municipal de Habitantes a 1 de enero de 2021.
 Font: Padró Municipal d'Habitants a 1 de gener de 2021

Población según lugar de nacimiento
 Població segons lloc de naixement

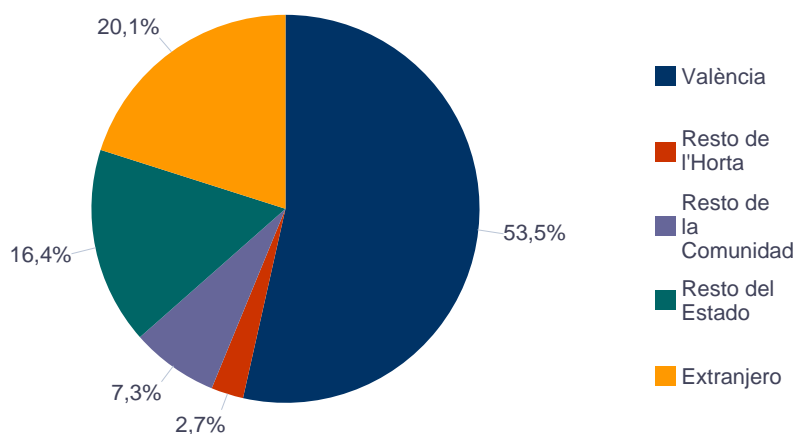

Nacidos en la Ciudad de València

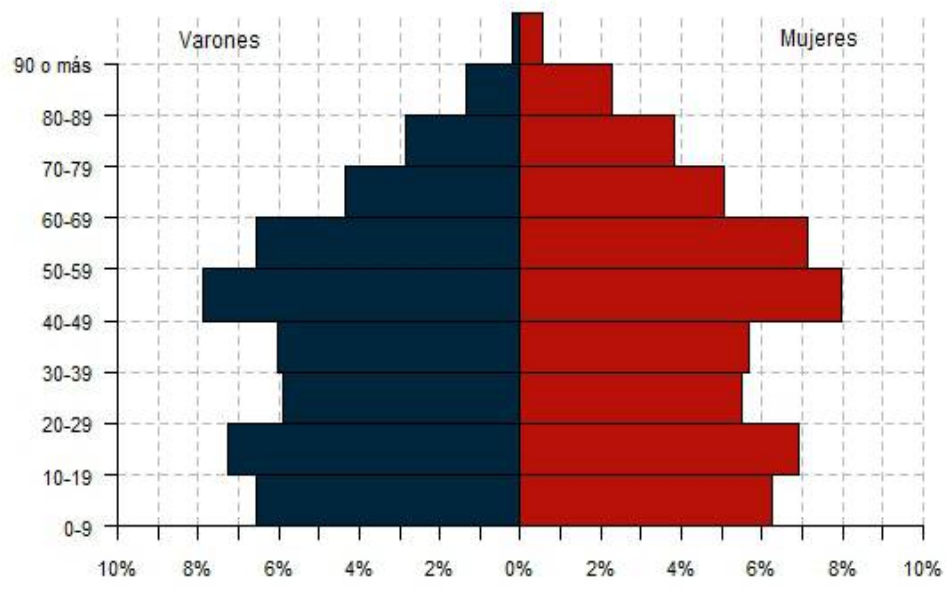

Nacidos en el resto de L'Horta

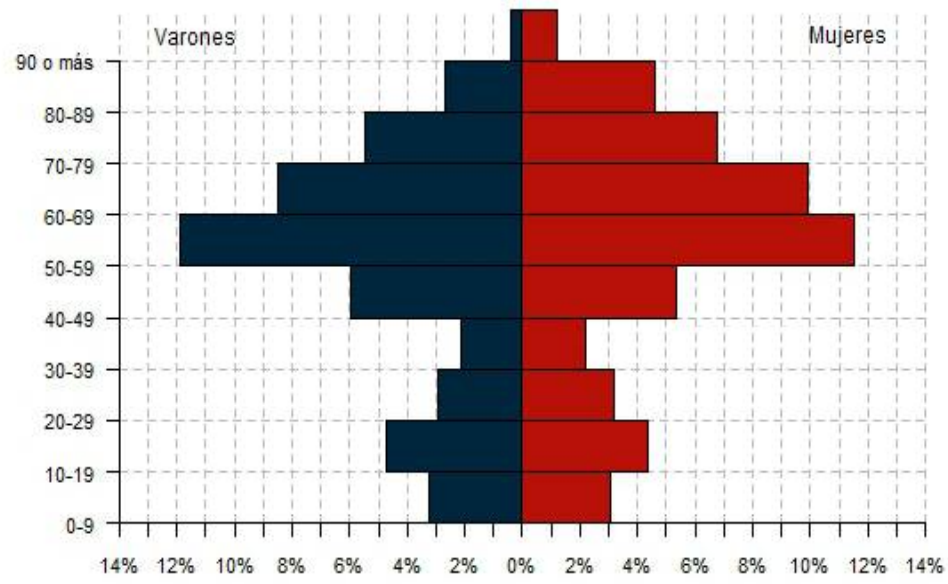

Nacidos en el resto de la Comunidad

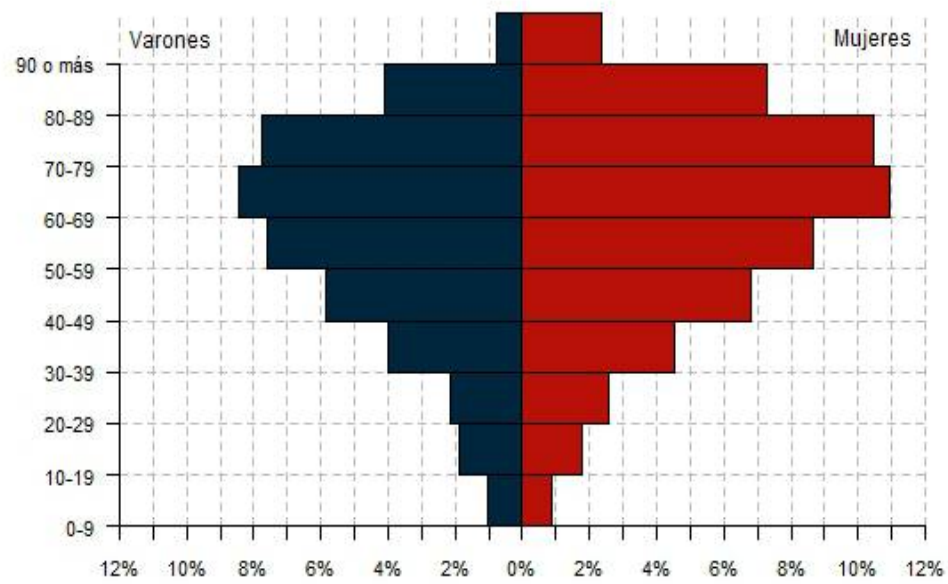

Nacidos en el resto del Estado

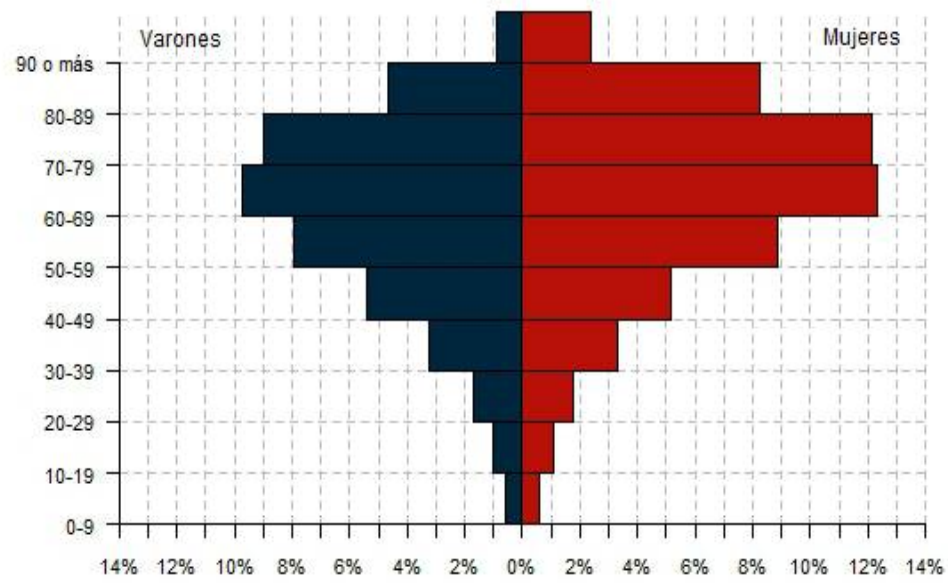

Nacidos en el Extranjero

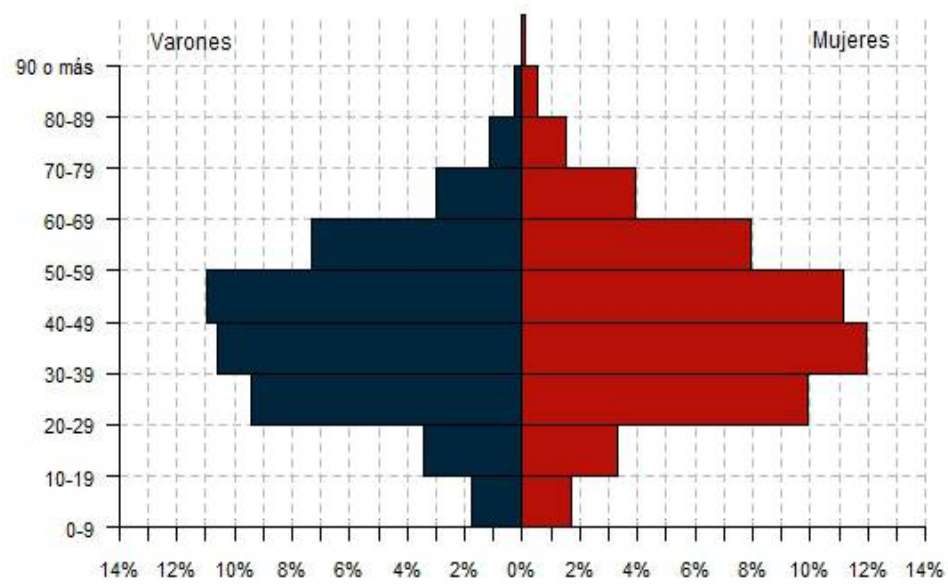

3.4. Población nacida en el resto de l'Horta según municipio de nacimiento y edad. Total**3.4. Població nascuda a la resta de l'Horta segons municipi de naixement i edat. Total**

	Total	0-9	10-19	20-29	30-39	40-49	50-59	60-69	70-79	80-89	90 y más
Total	21.560	1.359	1.957	1.315	928	2.440	5.046	3.960	2.645	1.564	346
Alaquàs	431	29	71	39	16	30	86	84	42	28	6
Albal	259	16	54	24	8	18	25	60	30	21	3
Albalat dels Sorells	160	4	7	6	4	16	45	33	28	12	5
Alboraia/Alboraya	708	47	99	46	26	44	117	124	92	96	17
Albuixech	116	4	12	6	1	11	21	20	19	17	5
Alcàsser	200	7	18	9	11	18	34	35	44	19	5
Aldaia	578	41	58	39	23	55	154	123	55	23	7
Alfafar	485	23	67	42	22	70	74	79	59	42	7
Alfara del Patriarca	185	11	9	3	3	8	39	50	32	26	4
Almàssera	221	9	13	9	7	22	56	32	46	21	6
Benetússer	500	18	41	31	18	52	144	77	67	41	11
Beniparrell	28	3	0	1	2	6	7	2	3	3	1
Bonrepòs i Mirambell	119	14	10	1	2	10	23	16	27	11	5
Burjassot	1.969	116	118	96	27	141	431	501	293	203	43
Catarroja	728	48	55	34	25	72	162	124	129	69	10
Quart de Poblet	3.007	32	23	40	263	865	1.300	377	69	31	7
Xirivella	739	29	87	53	24	66	216	156	67	33	8
Emperador	19	1	1	0	3	2	1	2	3	3	3
Foios	259	12	13	10	6	28	51	57	48	27	7
Godella	405	10	23	32	18	21	68	83	77	60	13
Llocnou de la Corona	8	0	2	0	0	1	0	1	2	2	0
Manises	894	213	60	42	32	64	181	152	98	46	6
Massalfassar	77	6	14	5	4	9	8	14	10	7	0
Massamagrell	352	22	29	18	12	32	75	75	57	24	8
Massanassa	297	9	20	15	12	35	49	69	53	28	7
Meliana	341	19	26	18	10	24	81	49	70	34	10
Mislata	1.264	83	121	120	32	92	239	238	192	128	19
Moncada	640	27	61	53	23	40	169	137	71	45	14
Museros	121	15	19	6	6	8	18	19	18	10	2
Paiporta	489	54	76	32	14	45	98	67	61	35	7
Paterna	1.447	147	223	147	39	80	270	260	168	97	16
Picanya	272	16	21	25	12	13	40	75	48	20	2
Picassent	539	23	59	27	37	56	116	81	81	48	11
Pobla de Farnals, la	116	9	24	10	10	12	14	16	10	10	1
Puig de Santa Maria, el	203	31	34	24	14	20	19	26	22	11	2
Puçol	363	20	33	25	30	54	66	60	46	21	8
Rafelbunyol	160	19	17	7	8	15	17	37	32	5	3
Rocafort	252	16	45	31	14	18	31	39	29	24	5
Sedaví	280	11	16	22	13	41	55	53	38	22	9
Silla	314	12	26	13	19	42	64	59	44	32	3
Tavernes Blanques	343	20	48	22	7	38	59	61	45	37	6
Torrent	1.494	97	188	126	69	137	300	306	169	72	30
Vinalesa	178	16	16	6	2	9	23	31	51	20	4

Fuente: Padrón Municipal de Habitantes a 1 de enero de 2021.

Font: Padró Municipal d'Habitants a 1 de gener de 2021

3.4. Población nacida en el resto de l'Horta según municipio de nacimiento y edad. Varones

3.4. Població nascuda a la resta de l'Horta segons municipi de naixement i edat. Homes

	Total	0-9	10-19	20-29	30-39	40-49	50-59	60-69	70-79	80-89	90 y más
Total	10.315	695	1.013	629	460	1.285	2.558	1.827	1.184	573	91
Alaquàs	219	11	40	20	8	15	51	41	20	12	1
Albal	129	8	32	17	6	9	12	21	15	8	1
Albalat dels Sorells	68	2	2	4	1	7	20	11	15	5	1
Alboraia/Alboraya	338	21	58	19	16	20	65	54	50	29	6
Albuixech	56	1	6	2	1	3	14	11	9	8	1
Alcàsser	97	4	10	5	6	14	16	15	19	6	2
Aldaia	291	21	30	18	10	31	76	65	27	12	1
Alfafar	243	16	38	17	10	36	44	35	23	21	3
Alfara del Patriarca	82	6	7	1	0	8	19	16	11	11	3
Almàssera	93	5	6	2	4	11	26	15	17	5	2
Benetússer	231	7	26	16	8	29	64	33	29	15	4
Beniparrell	7	1	0	0	1	3	2	0	0	0	0
Bonrepòs i Mirambell	50	7	6	0	1	5	8	9	8	4	2
Burjassot	961	69	63	56	10	79	219	236	139	76	14
Catarroja	316	16	26	16	11	39	73	59	57	19	0
Quart de Poblet	1.472	14	6	20	135	437	637	188	25	8	2
Xirivella	377	18	36	34	15	37	120	76	32	8	1
Emperador	13	0	1	0	1	1	1	2	2	2	3
Foios	117	7	5	3	3	21	21	32	16	8	1
Godella	199	3	14	15	11	14	40	46	34	22	0
Llocnou de la Corona	5	0	2	0	0	1	0	0	2	0	0
Manises	441	123	41	17	16	32	87	71	39	14	1
Massalfassar	39	2	6	4	4	4	4	4	6	5	0
Massamagrell	138	10	10	7	3	14	32	18	29	13	2
Massanassa	136	4	10	8	6	16	30	30	19	11	2
Meliana	146	8	6	11	3	11	41	23	26	14	3
Mislata	585	50	58	56	19	48	129	98	80	43	4
Moncada	305	17	25	21	10	23	81	69	31	21	7
Museros	59	5	5	5	3	6	11	12	6	5	1
Paiporta	248	23	37	17	6	27	55	33	34	16	0
Paterna	719	74	132	65	18	50	146	112	76	40	6
Picanya	129	7	10	10	6	8	21	40	20	7	0
Picassent	226	10	22	11	20	27	43	32	42	18	1
Pobla de Farnals, la	65	6	15	6	6	7	8	9	6	2	0
Puig de Santa Maria, el	99	12	17	11	7	12	11	13	10	6	0
Puçol	176	11	23	11	10	28	33	25	27	7	1
Rafelbunyol	71	9	7	5	5	6	9	15	14	0	1
Rocafort	126	9	24	13	7	9	16	19	14	14	1
Sedaví	140	6	8	12	7	25	31	25	16	7	3
Silla	134	5	10	4	9	21	34	21	21	8	1
Tavernes Blanques	154	10	22	15	3	20	27	32	14	9	2
Torrent	736	50	101	51	34	67	167	152	81	26	7
Vinalesa	79	7	10	4	0	4	14	9	23	8	0

Fuente: Padrón Municipal de Habitantes a 1 de enero de 2021.

Font: Padró Municipal d'Habitants a 1 de gener de 2021

3.4. Población nacida en el resto de l'Horta según municipio de nacimiento y edad. Mujeres

3.4. Població nascuda a la resta de l'Horta segons municipi de naixement i edat. Dones

	Total	0-9	10-19	20-29	30-39	40-49	50-59	60-69	70-79	80-89	90 y más
Total	11.245	664	944	686	468	1.155	2.488	2.133	1.461	991	255
Alaquàs	212	18	31	19	8	15	35	43	22	16	5
Albal	130	8	22	7	2	9	13	39	15	13	2
Albalat dels Sorells	92	2	5	2	3	9	25	22	13	7	4
Alboraia/Alboraya	370	26	41	27	10	24	52	70	42	67	11
Albuixech	60	3	6	4	0	8	7	9	10	9	4
Alcàsser	103	3	8	4	5	4	18	20	25	13	3
Aldaia	287	20	28	21	13	24	78	58	28	11	6
Alfafar	242	7	29	25	12	34	30	44	36	21	4
Alfara del Patriarca	103	5	2	2	3	0	20	34	21	15	1
Almàssera	128	4	7	7	3	11	30	17	29	16	4
Benetússer	269	11	15	15	10	23	80	44	38	26	7
Beniparrell	21	2	0	1	1	3	5	2	3	3	1
Bonrepòs i Mirambell	69	7	4	1	1	5	15	7	19	7	3
Burjassot	1.008	47	55	40	17	62	212	265	154	127	29
Catarroja	412	32	29	18	14	33	89	65	72	50	10
Quart de Poblet	1.535	18	17	20	128	428	663	189	44	23	5
Xirivella	362	11	51	19	9	29	96	80	35	25	7
Emperador	6	1	0	0	2	1	0	0	1	1	0
Foios	142	5	8	7	3	7	30	25	32	19	6
Godella	206	7	9	17	7	7	28	37	43	38	13
Llocnou de la Corona	3	0	0	0	0	0	0	1	0	2	0
Manises	453	90	19	25	16	32	94	81	59	32	5
Massalfassar	38	4	8	1	0	5	4	10	4	2	0
Massamagrell	214	12	19	11	9	18	43	57	28	11	6
Massanassa	161	5	10	7	6	19	19	39	34	17	5
Meliana	195	11	20	7	7	13	40	26	44	20	7
Mislata	679	33	63	64	13	44	110	140	112	85	15
Moncada	335	10	36	32	13	17	88	68	40	24	7
Museros	62	10	14	1	3	2	7	7	12	5	1
Paiporta	241	31	39	15	8	18	43	34	27	19	7
Paterna	728	73	91	82	21	30	124	148	92	57	10
Picanya	143	9	11	15	6	5	19	35	28	13	2
Picassent	313	13	37	16	17	29	73	49	39	30	10
Pobla de Farnals, la	51	3	9	4	4	5	6	7	4	8	1
Puig de Santa Maria, el	104	19	17	13	7	8	8	13	12	5	2
Puçol	187	9	10	14	20	26	33	35	19	14	7
Rafelbunyol	89	10	10	2	3	9	8	22	18	5	2
Rocafort	126	7	21	18	7	9	15	20	15	10	4
Sedaví	140	5	8	10	6	16	24	28	22	15	6
Silla	180	7	16	9	10	21	30	38	23	24	2
Tavernes Blanques	189	10	26	7	4	18	32	29	31	28	4
Torrent	758	47	87	75	35	70	133	154	88	46	23
Vinalesa	99	9	6	2	2	5	9	22	28	12	4

Fuente: Padrón Municipal de Habitantes a 1 de enero de 2021.
Font: Padró Municipal d'Habitants a 1 de gener de 2021

3.5. Población nacida en la Comunidad fuera de la ciudad según la comarca de nacimiento y edad. Total
3.5. Població nascuda a la Comunitat fora de la ciutat segons comarca de naixement i edat. Total

	Total	0-9	10-19	20-29	30-39	40-49	50-59	60-69	70-79	80-89	90 y más
Total	79.870	2.488	4.090	4.090	5.921	9.830	14.541	15.290	13.263	8.198	2.159
els Ports	114	0	0	4	7	6	21	31	21	19	5
l'Alt Maestrat	122	0	1	1	2	1	13	30	36	32	6
el Baix Maestrat	609	16	40	46	44	100	103	85	90	66	19
l'Alcalatén	126	3	3	7	9	12	12	30	29	21	0
la Plana Alta	2.895	71	127	187	483	689	522	336	258	174	48
la Plana Baixa	1.634	52	79	77	68	146	332	362	287	183	48
l'Alt Palància	2.375	12	34	44	85	236	382	586	571	315	110
l'Alt Millars	256	2	2	5	1	1	49	57	76	44	19
el Racó d'Ademús	667	6	7	9	7	6	65	192	205	135	35
els Serrans	3.541	21	38	50	101	134	488	1.007	946	593	163
el Camp de Túria	3.266	194	363	223	226	206	392	600	569	408	85
el Camp de Morvedre	2.480	51	122	129	344	290	456	493	328	201	66
la Plana d'Utiel-Requena	5.453	51	83	126	321	528	857	1.207	1.286	811	183
la Foia de Bunyol	1.834	50	90	70	69	143	278	431	339	281	83
la Vall de Cofrents-Aiora	1.452	11	13	23	55	61	144	387	421	256	81
la Ribera Alta	7.326	139	270	301	572	989	1.220	1.390	1.416	822	207
la Ribera Baixa	2.689	56	88	106	153	357	478	571	494	309	77
la Canal de Navarrés	1.243	8	23	23	56	109	221	337	261	165	40
la Costera	3.009	47	73	144	303	477	507	524	559	279	96
la Vall d'Albaida	2.585	32	54	119	256	407	459	450	444	291	73
la Safor	4.159	65	182	243	427	739	769	728	583	335	88
El Comtat	684	4	7	25	38	99	118	136	135	97	25
l'Alcoià	1.872	16	33	118	256	331	300	313	307	138	60
l'Alt Vinalopó	403	3	8	25	12	31	48	89	89	74	24
el Vinalopó Mitjà	611	10	22	57	73	60	143	103	74	49	20
la Marina Alta	1.921	55	120	156	188	237	311	273	302	216	63
la Marina Baixa	649	18	55	107	91	93	93	64	59	50	19
l'Alacantí	2.858	82	107	222	532	663	509	312	250	143	38
el Baix Vinalopó	657	25	41	61	138	122	93	69	69	31	8
el Baix Segura	820	29	48	67	76	117	112	137	114	96	24
l'Horta Nord	7.307	448	671	434	237	582	1.432	1.482	1.126	724	171
l'Horta Oest	10.126	687	852	631	510	1.402	2.786	1.771	908	478	101
l'Horta Sud	4.127	224	434	250	181	456	828	707	611	362	74

Fuente: Padrón Municipal de Habitantes a 1 de enero de 2021.
 Font: Padró Municipal d'Habitants a 1 de gener de 2021

Población nacida en la Comunidad fuera de la ciudad por comarcas principales
 Població nascuda a la Comunitat fora de la ciutat per comarques principals

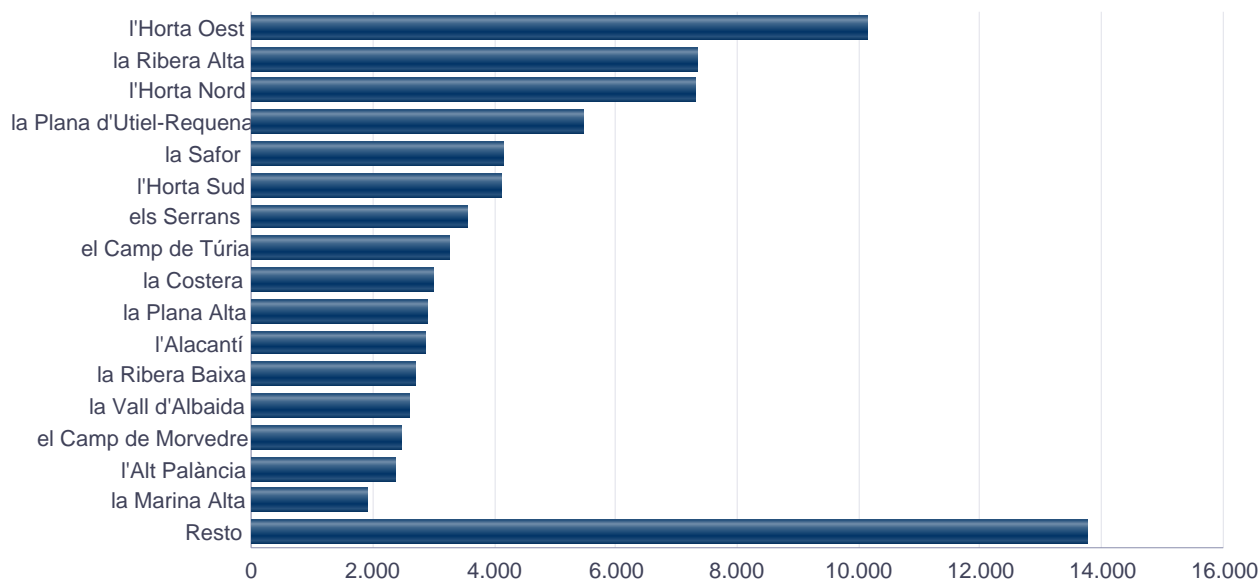

3.5. Población nacida en la Comunidad fuera de la ciudad según la comarca de nacimiento y edad. Varones

3.5. Població nascuda a la Comunitat fora de la ciutat segons comarca de naixement i edat. Homes

	Total	0-9	10-19	20-29	30-39	40-49	50-59	60-69	70-79	80-89	90 y más
Total	35.777	1.309	2.122	1.892	2.805	4.695	6.989	6.768	5.694	2.960	543
els Ports	43	0	0	1	2	1	11	14	10	3	1
l'Alt Maestrat	50	0	1	0	0	0	4	13	16	16	0
el Baix Maestrat	269	9	27	19	20	46	51	31	39	20	7
l'Alcalatén	53	2	2	2	5	2	6	17	13	4	0
la Plana Alta	1.295	41	70	82	216	305	261	146	111	54	9
la Plana Baixa	784	32	36	42	30	72	169	171	135	82	15
l'Alt Palància	994	6	22	19	37	110	161	260	236	111	32
l'Alt Millars	120	2	1	2	0	0	24	30	33	20	8
el Racó d'Ademús	280	3	3	2	3	2	27	89	82	56	13
els Serrans	1.507	11	21	26	43	56	229	456	413	207	45
el Camp de Túria	1.455	101	176	97	113	95	172	283	245	153	20
el Camp de Morvedre	1.094	32	55	64	168	146	229	201	117	73	9
la Plana d'Utiel-Requena	2.314	26	41	51	150	223	378	533	548	313	51
la Foia de Bunyol	755	31	44	34	34	66	124	178	132	92	20
la Vall de Cofrents-Aiora	579	2	10	9	27	26	74	142	165	101	23
la Ribera Alta	3.196	74	150	136	262	473	549	611	592	291	58
la Ribera Baixa	1.156	30	48	48	69	169	225	240	204	102	21
la Canal de Navarrés	535	2	9	11	22	50	105	146	114	68	8
la Costera	1.315	21	38	62	148	216	240	230	243	98	19
la Vall d'Albaida	1.161	19	31	52	124	174	220	201	213	113	14
la Safor	1.813	42	91	110	210	332	362	287	252	115	12
El Comtat	294	3	4	9	17	43	52	63	60	37	6
l'Alcoià	846	8	22	52	118	173	152	140	126	44	11
l'Alt Vinalopó	140	2	4	12	4	10	14	37	33	20	4
el Vinalopó Mitjà	276	8	8	28	27	34	66	47	35	17	6
la Marina Alta	823	30	65	81	86	97	133	122	131	65	13
la Marina Baixa	299	14	25	47	42	51	43	27	30	19	1
l'Alacantí	1.345	41	61	102	257	322	259	128	107	53	15
el Baix Vinalopó	307	10	16	34	67	64	43	32	28	10	3
el Baix Segura	364	12	28	29	44	52	48	66	47	30	8
l'Horta Nord	3.434	227	338	215	109	313	720	680	507	274	51
l'Horta Oest	4.969	368	454	291	261	725	1.434	843	400	170	23
l'Horta Sud	1.912	100	221	123	90	247	404	304	277	129	17

Fuente: Padrón Municipal de Habitantes a 1 de enero de 2021.
Font: Padró Municipal d'Habitants a 1 de gener de 2021

3.5. Población nacida en la Comunidad fuera de la ciudad según la comarca de nacimiento y edad. Mujeres

3.5. Població nascuda a la Comunitat fora de la ciutat segons comarca de naixement i edat. Dones

	Total	0-9	10-19	20-29	30-39	40-49	50-59	60-69	70-79	80-89	90 y más
Total	44.093	1.179	1.968	2.198	3.116	5.135	7.552	8.522	7.569	5.238	1.616
els Ports	71	0	0	3	5	5	10	17	11	16	4
l'Alt Maestrat	72	0	0	1	2	1	9	17	20	16	6
el Baix Maestrat	340	7	13	27	24	54	52	54	51	46	12
l'Alcalatén	73	1	1	5	4	10	6	13	16	17	0
la Plana Alta	1.600	30	57	105	267	384	261	190	147	120	39
la Plana Baixa	850	20	43	35	38	74	163	191	152	101	33
l'Alt Palància	1.381	6	12	25	48	126	221	326	335	204	78
l'Alt Millars	136	0	1	3	1	1	25	27	43	24	11
el Racó d'Ademús	387	3	4	7	4	4	38	103	123	79	22
els Serrans	2.034	10	17	24	58	78	259	551	533	386	118
el Camp de Túria	1.811	93	187	126	113	111	220	317	324	255	65
el Camp de Morvedre	1.386	19	67	65	176	144	227	292	211	128	57
la Plana d'Utiel-Requena	3.139	25	42	75	171	305	479	674	738	498	132
la Foia de Bunyol	1.079	19	46	36	35	77	154	253	207	189	63
la Vall de Cofrents-Aiora	873	9	3	14	28	35	70	245	256	155	58
la Ribera Alta	4.130	65	120	165	310	516	671	779	824	531	149
la Ribera Baixa	1.533	26	40	58	84	188	253	331	290	207	56
la Canal de Navarrés	708	6	14	12	34	59	116	191	147	97	32
la Costera	1.694	26	35	82	155	261	267	294	316	181	77
la Vall d'Albaida	1.424	13	23	67	132	233	239	249	231	178	59
la Safor	2.346	23	91	133	217	407	407	441	331	220	76
El Comtat	390	1	3	16	21	56	66	73	75	60	19
l'Alcoià	1.026	8	11	66	138	158	148	173	181	94	49
l'Alt Vinalopó	263	1	4	13	8	21	34	52	56	54	20
el Vinalopó Mitjà	335	2	14	29	46	26	77	56	39	32	14
la Marina Alta	1.098	25	55	75	102	140	178	151	171	151	50
la Marina Baixa	350	4	30	60	49	42	50	37	29	31	18
l'Alacantí	1.513	41	46	120	275	341	250	184	143	90	23
el Baix Vinalopó	350	15	25	27	71	58	50	37	41	21	5
el Baix Segura	456	17	20	38	32	65	64	71	67	66	16
l'Horta Nord	3.873	221	333	219	128	269	712	802	619	450	120
l'Horta Oest	5.157	319	398	340	249	677	1.352	928	508	308	78
l'Horta Sud	2.215	124	213	127	91	209	424	403	334	233	57

Fuente: Padrón Municipal de Habitantes a 1 de enero de 2021.
Font: Padró Municipal d'Habitants a 1 de gener de 2021

3.6. Población nacida en el Estado fuera de la provincia según la provincia de nacimiento y edad. Total

3.6. Població nascuda a l'Estat fora de la província segons la província de naixement i edat. Total

	Total	0-9	10-19	20-29	30-39	40-49	50-59	60-69	70-79	80-89	90 y más
Total	149.972	1.944	3.459	5.749	10.699	16.896	25.207	31.954	30.539	18.680	4.845
Álava	355	7	12	20	45	74	71	53	43	24	6
Albacete	14.281	55	113	374	675	942	2.022	3.341	3.741	2.471	547
Alicante	10.475	242	441	838	1.404	1.753	1.727	1.496	1.399	894	281
Almería	1.332	26	44	63	94	130	151	248	297	220	59
Avila	623	3	8	17	38	37	84	136	185	91	24
Badajoz	3.117	19	11	76	133	178	467	894	810	443	86
Balears (Illes)	1.479	78	123	134	210	296	268	144	132	81	13
Barcelona	6.302	231	370	361	653	1.423	1.346	776	564	451	127
Burgos	1.303	7	12	55	88	158	215	278	281	179	30
Cáceres	1.523	8	18	34	77	117	282	363	381	194	49
Cádiz	2.118	23	34	93	181	260	393	521	367	197	49
Castellón	8.131	156	286	371	699	1.191	1.434	1.517	1.368	854	255
Ciudad Real	7.418	26	45	125	256	421	1.358	2.223	1.750	969	245
Córdoba	4.139	21	26	79	172	239	664	1.097	1.084	620	137
Coruña (A)	1.294	22	21	58	150	210	201	212	254	130	36
Cuenca	18.325	27	84	272	560	987	2.778	4.705	5.060	3.170	682
Girona	469	17	38	29	40	96	91	54	57	34	13
Granada	2.629	21	40	88	194	232	418	695	571	294	76
Guadalajara	1.280	5	16	26	37	30	113	315	374	267	97
Guipúzcoa	911	16	13	34	80	215	227	157	91	58	20
Huelva	619	10	17	16	47	48	102	153	135	75	16
Huesca	613	3	6	30	34	76	121	154	103	61	25
Jaén	7.119	14	32	94	233	366	1.157	2.122	1.799	1.071	231
León	1.916	11	25	66	139	199	338	483	429	181	45
Lleida	467	13	24	27	27	57	70	118	73	35	23
Rioja (La)	599	11	24	29	58	74	84	115	125	59	20
Lugo	417	3	3	7	30	38	47	96	121	57	15
Madrid (Comunidad de)	12.649	419	686	750	1.345	2.635	2.706	1.799	1.241	830	238
Málaga	1.880	34	63	95	153	185	221	371	415	270	73
Murcia (Región de)	5.023	77	156	309	486	635	747	894	910	625	184
Navarra (Comunidad Foral de)	882	21	35	54	92	134	180	113	151	78	24
Ourense	581	5	5	19	48	66	79	117	136	95	11
Asturias (Principado de)	1.719	23	49	94	170	282	304	367	258	119	53
Palencia	598	3	11	13	32	55	90	143	167	60	24
Palmas (Las)	707	28	65	65	105	152	107	86	69	24	6
Pontevedra	1.014	16	29	56	144	147	170	163	184	84	21
Salamanca	1.585	22	25	55	133	196	279	315	353	158	49
Santa Cruz de Tenerife	607	21	41	42	76	108	103	97	71	36	12
Cantabria	977	7	17	53	105	167	171	167	159	96	35
Segovia	624	5	17	23	44	39	109	128	166	78	15
Sevilla	2.913	44	56	124	226	318	528	680	567	302	68
Soria	709	4	7	11	34	60	105	169	179	102	38
Tarragona	1.066	30	48	72	123	191	196	156	137	77	36
Teruel	7.196	19	39	110	220	369	927	1.796	1.913	1.350	453
Toledo	1.655	13	35	50	100	117	286	364	381	245	64
Valladolid	1.376	8	34	72	164	216	219	233	259	139	32
Vizcaya	1.520	19	30	59	153	362	415	234	142	78	28
Zamora	1.018	4	8	26	56	77	174	222	267	146	38
Zaragoza	2.923	29	90	141	275	416	540	500	523	321	88
Ceuta	492	7	11	18	22	38	100	120	100	60	16
Melilla	939	11	15	16	33	72	191	245	197	127	32
Antiguos territorios españoles	65	0	1	6	6	12	31	9	0	0	0

Fuente: Padrón Municipal de Habitantes a 1 de enero de 2021.

Font: Padró Municipal d'Habitants a 1 de gener de 2021

3.6. Población nacida en el Estado fuera de la provincia según la provincia de nacimiento y edad. Varones

3.6. Població nascuda a l'Estat fora de la província segons la província de naixement i edat. Homes

	Total	0-9	10-19	20-29	30-39	40-49	50-59	60-69	70-79	80-89	90 y más
Total	66.216	1.023	1.741	2.756	5.212	8.521	11.893	14.091	12.974	6.718	1.287
Álava	181	6	10	9	20	43	41	21	16	15	0
Albacete	6.073	20	63	181	328	452	911	1.455	1.632	883	148
Alicante	4.694	128	233	394	662	846	810	662	597	295	67
Almería	573	16	21	25	43	68	68	115	130	74	13
Avila	259	0	6	9	18	20	34	52	75	36	9
Badajoz	1.345	8	4	42	66	91	213	383	358	159	21
Baleares (Illes)	649	33	65	62	99	152	110	56	45	26	1
Barcelona	3.027	130	187	173	327	764	675	355	226	153	37
Burgos	575	3	6	26	53	86	110	112	108	64	7
Cáceres	687	7	8	12	41	57	137	189	149	73	14
Cádiz	984	13	22	57	101	143	172	234	175	62	5
Castellón	3.608	92	159	167	310	536	687	682	593	310	72
Ciudad Real	3.227	13	15	57	112	209	602	1.004	777	373	65
Córdoba	1.788	9	16	40	85	118	306	485	473	216	40
Coruña (A)	597	12	10	28	77	122	103	89	91	54	11
Cuenca	7.712	15	31	123	235	456	1.234	2.048	2.126	1.242	202
Girona	200	10	20	10	17	47	37	24	21	12	2
Granada	1.209	13	17	40	91	117	192	346	257	112	24
Guadalajara	545	4	4	11	20	11	46	146	161	104	38
Guipúzcoa	418	9	3	15	40	114	107	60	49	17	4
Huelva	286	4	11	9	23	21	56	69	58	30	5
Huesca	266	2	6	12	17	39	61	64	40	21	4
Jaén	3.077	6	18	42	121	188	572	971	738	363	58
León	839	5	12	36	66	97	161	191	191	70	10
Lleida	215	9	14	12	13	30	34	51	36	9	7
Rioja (La)	286	5	12	15	29	43	39	57	50	30	6
Lugo	169	1	2	3	15	16	30	35	46	19	2
Madrid (Comunidad de)	6.040	216	328	358	677	1.414	1.347	826	521	291	62
Málaga	812	23	31	51	79	80	91	180	173	85	19
Murcia (Región de)	2.254	48	70	146	230	309	369	395	402	231	54
Navarra (Comunidad Foral de)	365	9	17	24	36	61	76	46	59	32	5
Ourense	252	1	3	10	24	35	42	45	57	30	5
Asturias (Principado de)	796	10	20	46	81	155	156	172	104	41	11
Palencia	252	0	3	5	10	27	46	63	72	17	9
Palmas (Las)	340	11	26	43	56	87	42	38	25	9	3
Pontevedra	478	6	14	32	73	81	96	64	70	36	6
Salamanca	685	7	9	29	72	92	123	120	154	66	13
Santa Cruz de Tenerife	296	11	24	19	44	58	52	43	35	8	2
Cantabria	455	5	14	21	72	94	80	73	69	21	6
Segovia	284	3	11	10	24	16	52	64	70	30	4
Sevilla	1.292	19	30	63	120	176	261	288	241	78	16
Soria	321	2	1	5	17	29	57	77	78	41	14
Tarragona	499	17	30	43	67	90	78	72	67	29	6
Teruel	2.898	10	18	55	92	171	434	739	791	485	103
Toledo	689	4	18	29	40	55	125	155	158	83	22
Valladolid	607	4	16	28	86	104	110	100	109	44	6
Vizcaya	737	11	20	30	84	193	219	91	59	25	5
Zamora	424	2	5	11	30	41	78	88	106	51	12
Zaragoza	1.299	17	41	66	137	217	250	223	218	104	26
Ceuta	227	5	10	12	10	19	52	54	43	22	0
Melilla	389	9	6	6	18	24	96	112	75	37	6
Antiguos territorios españoles	36	0	1	4	4	7	13	7	0	0	0

Fuente: Padrón Municipal de Habitantes a 1 de enero de 2021.

Font: Padró Municipal d'Habitants a 1 de gener de 2021

3.6. Población nacida en el Estado fuera de la provincia según la provincia de nacimiento y edad. Mujeres

3.6. Població nascuda a l'Estat fora de la província segons la província de naixement i edat. Dones

	Total	0-9	10-19	20-29	30-39	40-49	50-59	60-69	70-79	80-89	90 y más
Total	83.756	921	1.718	2.993	5.487	8.375	13.314	17.863	17.565	11.962	3.558
Álava	174	1	2	11	25	31	30	32	27	9	6
Albacete	8.208	35	50	193	347	490	1.111	1.886	2.109	1.588	399
Alicante	5.781	114	208	444	742	907	917	834	802	599	214
Almería	759	10	23	38	51	62	83	133	167	146	46
Avila	364	3	2	8	20	17	50	84	110	55	15
Badajoz	1.772	11	7	34	67	87	254	511	452	284	65
Balears (Illes)	830	45	58	72	111	144	158	88	87	55	12
Barcelona	3.275	101	183	188	326	659	671	421	338	298	90
Burgos	728	4	6	29	35	72	105	166	173	115	23
Cáceres	836	1	10	22	36	60	145	174	232	121	35
Cádiz	1.134	10	12	36	80	117	221	287	192	135	44
Castellón	4.523	64	127	204	389	655	747	835	775	544	183
Ciudad Real	4.191	13	30	68	144	212	756	1.219	973	596	180
Córdoba	2.351	12	10	39	87	121	358	612	611	404	97
Coruña (A)	697	10	11	30	73	88	98	123	163	76	25
Cuenca	10.613	12	53	149	325	531	1.544	2.657	2.934	1.928	480
Girona	269	7	18	19	23	49	54	30	36	22	11
Granada	1.420	8	23	48	103	115	226	349	314	182	52
Guadalajara	735	1	12	15	17	19	67	169	213	163	59
Guipúzcoa	493	7	10	19	40	101	120	97	42	41	16
Huelva	333	6	6	7	24	27	46	84	77	45	11
Huesca	347	1	0	18	17	37	60	90	63	40	21
Jaén	4.042	8	14	52	112	178	585	1.151	1.061	708	173
León	1.077	6	13	30	73	102	177	292	238	111	35
Lleida	252	4	10	15	14	27	36	67	37	26	16
Rioja (La)	313	6	12	14	29	31	45	58	75	29	14
Lugo	248	2	1	4	15	22	17	61	75	38	13
Madrid (Comunidad de)	6.609	203	358	392	668	1.221	1.359	973	720	539	176
Málaga	1.068	11	32	44	74	105	130	191	242	185	54
Murcia (Región de)	2.769	29	86	163	256	326	378	499	508	394	130
Navarra (Comunidad Foral de)	517	12	18	30	56	73	104	67	92	46	19
Ourense	329	4	2	9	24	31	37	72	79	65	6
Asturias (Principado de)	923	13	29	48	89	127	148	195	154	78	42
Palencia	346	3	8	8	22	28	44	80	95	43	15
Palmas (Las)	367	17	39	22	49	65	65	48	44	15	3
Pontevedra	536	10	15	24	71	66	74	99	114	48	15
Salamanca	900	15	16	26	61	104	156	195	199	92	36
Santa Cruz de Tenerife	311	10	17	23	32	50	51	54	36	28	10
Cantabria	522	2	3	32	33	73	91	94	90	75	29
Segovia	340	2	6	13	20	23	57	64	96	48	11
Sevilla	1.621	25	26	61	106	142	267	392	326	224	52
Soria	388	2	6	6	17	31	48	92	101	61	24
Tarragona	567	13	18	29	56	101	118	84	70	48	30
Teruel	4.298	9	21	55	128	198	493	1.057	1.122	865	350
Toledo	966	9	17	21	60	62	161	209	223	162	42
Valladolid	769	4	18	44	78	112	109	133	150	95	26
Vizcaya	783	8	10	29	69	169	196	143	83	53	23
Zamora	594	2	3	15	26	36	96	134	161	95	26
Zaragoza	1.624	12	49	75	138	199	290	277	305	217	62
Ceuta	265	2	1	6	12	19	48	66	57	38	16
Melilla	550	2	9	10	15	48	95	133	122	90	26
Antiguos territorios españoles	29	0	0	2	2	5	18	2	0	0	0

Fuente: Padrón Municipal de Habitantes a 1 de enero de 2021.

Font: Padró Municipal d'Habitants a 1 de gener de 2021

3.7. Población nacida en el Estado fuera de la Comunidad según la comunidad de nacimiento y edad. Total

3.7. Població nascuda a l'Estat fora de la Comunitat segons la comunitat de naixement i edat. Total

	Total	0-9	10-19	20-29	30-39	40-49	50-59	60-69	70-79	80-89	90 y más
Total	131.366	1.546	2.732	4.540	8.596	13.952	22.046	28.941	27.772	16.932	4.309
Andalucía	22.749	193	312	652	1.300	1.778	3.634	5.887	5.235	3.049	709
Aragón	10.732	51	135	281	529	861	1.588	2.450	2.539	1.732	566
Asturias (Principado de)	1.719	23	49	94	170	282	304	367	258	119	53
Baleares (Illes)	1.479	78	123	134	210	296	268	144	132	81	13
Canarias	1.314	49	106	107	181	260	210	183	140	60	18
Cantabria	977	7	17	53	105	167	171	167	159	96	35
Castilla y León	9.752	67	147	338	728	1.037	1.613	2.107	2.286	1.134	295
Castilla - La Mancha	42.959	126	293	847	1.628	2.497	6.557	10.948	11.306	7.122	1.635
Cataluna	8.304	291	480	489	843	1.767	1.703	1.104	831	597	199
Extremadura	4.640	27	29	110	210	295	749	1.257	1.191	637	135
Galicia	3.306	46	58	140	372	461	497	588	695	366	83
Madrid (Comunidad de)	12.649	419	686	750	1.345	2.635	2.706	1.799	1.241	830	238
Murcia (Región de)	5.023	77	156	309	486	635	747	894	910	625	184
Navarra (Comunidad Foral de)	882	21	35	54	92	134	180	113	151	78	24
País Vasco	2.786	42	55	113	278	651	713	444	276	160	54
Rioja (La)	599	11	24	29	58	74	84	115	125	59	20
Ciudad autónoma de Ceuta	1.431	18	26	34	55	110	291	365	297	187	48
Antiguos territorios españoles	65	0	1	6	6	12	31	9	0	0	0

Fuente: Padrón Municipal de Habitantes a 1 de enero de 2021.

Font: Padró Municipal d'Habitants a 1 de gener de 2021

Población nacida en el Estado fuera de la Comunidad por comunidad

Població nascuda a l'Estat fora de la Comunitat per comunitat

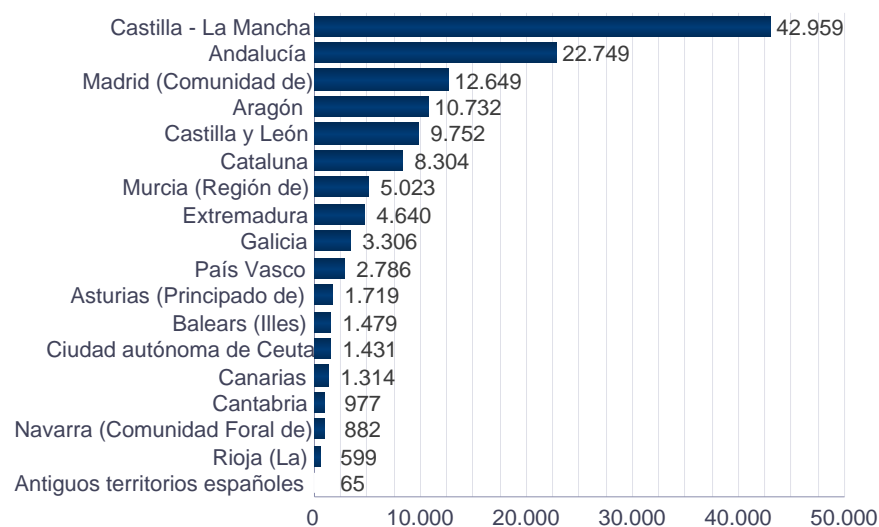

3.7. Población nacida en el Estado fuera de la Comunidad según la comunidad de nacimiento y edad. Varones

3.7. Població nascuda a l'Estat fora de la Comunitat segons la comunitat de naixement i edat. Homes

	Total	0-9	10-19	20-29	30-39	40-49	50-59	60-69	70-79	80-89	90 y más
Total	57.914	803	1.349	2.195	4.240	7.139	10.396	12.747	11.784	6.113	1.148
Andalucía	10.021	103	166	327	663	911	1.718	2.688	2.245	1.020	180
Aragón	4.463	29	65	133	246	427	745	1.026	1.049	610	133
Asturias (Principado de)	796	10	20	46	81	155	156	172	104	41	11
Baleares (Illes)	649	33	65	62	99	152	110	56	45	26	1
Canarias	636	22	50	62	100	145	94	81	60	17	5
Cantabria	455	5	14	21	72	94	80	73	69	21	6
Castilla y León	4.246	26	69	159	376	512	771	867	963	419	84
Castilla - La Mancha	18.246	56	131	401	735	1.183	2.918	4.808	4.854	2.685	475
Cataluña	3.941	166	251	238	424	931	824	502	350	203	52
Extremadura	2.032	15	12	54	107	148	350	572	507	232	35
Galicia	1.496	20	29	73	189	254	271	233	264	139	24
Madrid (Comunidad de)	6.040	216	328	358	677	1.414	1.347	826	521	291	62
Murcia (Región de)	2.254	48	70	146	230	309	369	395	402	231	54
Navarra (Comunidad Foral de)	365	9	17	24	36	61	76	46	59	32	5
País Vasco	1.336	26	33	54	144	350	367	172	124	57	9
Rioja (La)	286	5	12	15	29	43	39	57	50	30	6
Ciudad autónoma de Ceuta	616	14	16	18	28	43	148	166	118	59	6
Antiguos territorios españoles	36	0	1	4	4	7	13	7	0	0	0

Fuente: Padrón Municipal de Habitantes a 1 de enero de 2021.

Font: Padró Municipal d'Habitants a 1 de gener de 2021

3.7. Población nacida en el Estado fuera de la Comunidad según la comunidad de nacimiento y edad. Mujeres

3.7. Població nascuda a l'Estat fora de la Comunitat segons la comunitat de naixement i edat. Dones

	Total	0-9	10-19	20-29	30-39	40-49	50-59	60-69	70-79	80-89	90 y más
Total	73.452	743	1.383	2.345	4.356	6.813	11.650	16.194	15.988	10.819	3.161
Andalucía	12.728	90	146	325	637	867	1.916	3.199	2.990	2.029	529
Aragón	6.269	22	70	148	283	434	843	1.424	1.490	1.122	433
Asturias (Principado de)	923	13	29	48	89	127	148	195	154	78	42
Baleares (Illes)	830	45	58	72	111	144	158	88	87	55	12
Canarias	678	27	56	45	81	115	116	102	80	43	13
Cantabria	522	2	3	32	33	73	91	94	90	75	29
Castilla y León	5.506	41	78	179	352	525	842	1.240	1.323	715	211
Castilla - La Mancha	24.713	70	162	446	893	1.314	3.639	6.140	6.452	4.437	1.160
Cataluña	4.363	125	229	251	419	836	879	602	481	394	147
Extremadura	2.608	12	17	56	103	147	399	685	684	405	100
Galicia	1.810	26	29	67	183	207	226	355	431	227	59
Madrid (Comunidad de)	6.609	203	358	392	668	1.221	1.359	973	720	539	176
Murcia (Región de)	2.769	29	86	163	256	326	378	499	508	394	130
Navarra (Comunidad Foral de)	517	12	18	30	56	73	104	67	92	46	19
País Vasco	1.450	16	22	59	134	301	346	272	152	103	45
Rioja (La)	313	6	12	14	29	31	45	58	75	29	14
Ciudad autónoma de Ceuta	815	4	10	16	27	67	143	199	179	128	42
Antiguos territorios españoles	29	0	0	2	2	5	18	2	0	0	0

Fuente: Padrón Municipal de Habitantes a 1 de enero de 2021.

Font: Padró Municipal d'Habitants a 1 de gener de 2021

3.8. Población nacida en el extranjero según país de nacimiento y edad. Total.**3.8. Població nascuda a l'estranger segons país de naixement i edat. Total.**

		Total	0-9	10-19	20-29	30-39	40-49	50-59	60-69	70-79	80-89	90 y más
Total		160.731	5.499	10.833	31.068	36.257	35.538	24.606	11.107	4.258	1.293	272
Europa	Rumanía	7.609	163	488	1.070	2.119	2.122	1.056	489	88	13	1
	Francia	5.945	144	256	937	645	1.022	2.060	470	243	110	58
	Italia	5.414	193	234	1.430	1.535	1.063	521	216	144	68	10
	Ucrania	3.602	206	310	552	851	720	560	300	82	19	2
	Rusia	2.851	236	322	382	735	569	344	183	58	20	2
	Reino Unido	2.834	193	130	554	562	499	534	204	120	33	5
	Alemania	2.462	105	85	313	364	503	811	98	110	68	5
	Bulgaria	2.460	49	108	302	414	716	461	307	85	15	3
	Armenia	930	14	38	165	228	195	136	117	32	5	0
	Suiza	836	43	32	57	83	222	342	28	22	5	2
	Países Bajos	821	34	44	214	148	140	156	55	21	7	2
	Polonia	788	21	34	144	254	185	81	55	13	1	0
	Portugal	704	12	32	108	162	115	110	84	52	24	5
	Bélgica	544	28	22	85	98	113	131	39	15	11	2
	Georgia	359	24	22	56	85	84	57	22	7	1	1
	Irlanda	336	18	17	52	87	74	52	21	14	1	0
	Lituania	290	14	23	46	80	71	37	14	4	1	0
	Moldavia	265	18	18	37	75	57	33	25	1	1	0
	Albania	243	12	16	53	86	47	16	4	7	2	0
	Hungría	215	2	14	41	53	65	17	13	7	3	0
	Bielorrusia	199	21	12	37	57	39	22	8	3	0	0
Suecia	195	12	10	41	37	40	30	9	15	1	0	
República Checa	162	9	11	25	57	39	9	8	3	1	0	
Resto	1.284	102	62	253	393	241	126	57	36	13	1	
África	Marruecos	4.714	68	259	692	871	949	663	643	360	176	33
	Argelia	2.053	59	104	227	357	612	424	154	65	40	11
	Senegal	1.637	26	66	215	376	455	264	187	42	6	0
	Nigeria	1.569	21	51	94	334	817	234	15	3	0	0
	Guinea Ecuatorial	1.331	39	117	257	253	223	233	119	61	27	2
	Malí	830	6	23	140	285	306	66	4	0	0	0
	Ghana	406	4	20	59	112	134	60	12	5	0	0
	República de Guinea	319	3	23	82	76	60	48	17	7	2	1
	Camerún	225	1	16	42	63	72	25	5	1	0	0
	Egipto	212	16	20	35	45	41	32	16	7	0	0
	Costa de Marfil	174	3	9	56	64	27	13	0	0	2	0
	Resto	1.168	58	119	240	247	234	169	71	28	2	0
América del Norte	Estados Unidos	1.901	255	234	272	293	261	244	225	97	14	6
	México	1.293	53	100	219	369	272	153	82	31	13	1
	Canadá	234	13	19	31	36	55	48	22	9	1	0
América Central	Honduras	5.316	234	551	1.649	1.595	854	286	111	30	5	1
	Cuba	3.083	53	135	453	587	590	646	337	182	77	23
	República Dominicana	1.485	27	118	355	393	275	180	101	27	7	2
	Nicaragua	745	21	44	198	242	124	62	36	13	5	0
	Guatemala	483	11	34	199	132	52	24	21	6	2	2
	El Salvador	381	29	43	84	102	67	32	18	5	1	0
	Resto	325	27	21	85	76	51	27	22	13	3	0
América del Sur	Colombia	16.302	463	948	3.573	3.635	3.470	2.652	1.142	313	90	16
	Ecuador	13.291	180	317	3.118	2.379	3.681	2.444	914	216	39	3
	Venezuela	12.230	682	1.224	2.830	2.799	1.835	1.577	926	284	63	10
	Bolivia	8.941	76	709	1.527	1.993	2.736	1.321	483	84	9	3
	Argentina	7.660	238	380	1.259	1.727	1.697	992	802	432	111	22
	Brasil	3.741	201	255	571	1.068	861	469	241	54	16	5
	Perú	2.467	63	133	393	548	552	407	193	123	43	12
	Uruguay	2.118	50	97	376	362	433	360	274	118	39	9
	Paraguay	1.702	33	127	332	593	352	161	73	29	2	0
	Chile	1.339	89	72	182	367	246	163	127	75	18	0
Resto	10	0	0	0	0	2	4	1	2	1	0	

		Total	0-9	10-19	20-29	30-39	40-49	50-59	60-69	70-79	80-89	90 y más
Asia	China	7.260	184	831	1.615	1.605	1.549	1.049	311	98	14	4
	Pakistán	5.950	194	700	1.373	1.461	1.386	634	176	23	3	0
	India	2.686	108	215	673	764	577	248	74	23	4	0
	Siría	635	26	66	108	104	86	100	61	74	9	1
	Filipinas	434	11	25	56	91	74	72	75	21	6	3
	Líbano	296	13	25	50	44	60	47	37	16	4	0
	Irán	243	6	8	36	64	41	49	26	9	2	2
	Turquía	224	19	13	29	61	60	22	15	3	2	0
	Kazajstán	196	24	40	34	36	37	18	4	3	0	0
	Japón	192	11	11	25	55	52	27	4	7	0	0
	República de Corea	175	6	26	43	34	36	13	13	4	0	0
	Resto	1.216	104	123	201	313	207	110	79	69	9	1
Oceanía	Australia	159	16	21	23	31	26	28	9	2	3	0
	Resto	32	2	1	3	7	10	4	3	2	0	0

Fuente: Padrón Municipal de Habitantes a 1 de enero de 2021.
 Font: Padró Municipal d'Habitants a 1 de gener de 2021

3.8. Población nacida en el extranjero según país de nacimiento y edad. Varones

3.8. Població nascuda a l'estranger segons país de naixement i edat. Homes

		Total	0-9	10-19	20-29	30-39	40-49	50-59	60-69	70-79	80-89	90 y más
Total		77.073	2.795	5.540	15.155	17.030	17.599	11.799	4.805	1.813	452	85
Europa	Rumanía	3.393	87	251	473	876	1.055	435	183	30	3	0
	Italia	3.147	100	122	694	880	694	386	142	86	42	1
	Francia	2.770	72	122	360	326	543	1.011	212	78	34	12
	Reino Unido	1.552	101	71	249	301	286	314	132	78	17	3
	Ucrania	1.502	102	165	255	340	304	217	92	24	3	0
	Alemania	1.217	70	49	123	182	256	418	46	53	20	0
	Bulgaria	1.117	24	47	140	182	360	214	114	32	4	0
	Rusia	1.061	116	162	146	244	181	134	60	13	5	0
	Países Bajos	444	23	22	84	83	85	100	32	10	4	1
	Armenia	430	4	17	76	116	90	62	52	12	1	0
	Suiza	420	22	21	30	49	124	147	18	8	1	0
	Portugal	379	8	18	54	94	69	63	35	23	13	2
	Bélgica	286	13	13	47	56	56	68	21	8	4	0
	Polonia	277	15	21	37	64	68	44	24	3	1	0
	Irlanda	193	10	9	25	48	47	37	11	6	0	0
	Georgia	166	16	9	26	45	34	25	7	3	0	1
	Albania	125	6	6	25	46	28	10	0	4	0	0
	Lituania	108	8	12	13	23	29	17	5	1	0	0
	Moldavia	102	8	8	17	26	20	11	11	1	0	0
	Suecia	97	5	5	16	15	27	17	5	7	0	0
Grecia	87	9	5	17	18	17	11	5	1	4	0	
Resto	676	62	42	108	195	151	60	34	16	7	1	
África	Marruecos	2.453	31	154	379	458	559	334	309	150	63	16
	Senegal	1.452	10	45	194	319	408	248	181	41	6	0
	Argelia	1.307	26	63	134	179	420	352	85	30	13	5
	Nigeria	965	10	25	35	155	522	205	13	0	0	0
	Malí	791	1	21	126	269	305	65	4	0	0	0
	Guinea Ecuatorial	447	19	49	99	72	61	71	43	25	8	0
	Ghana	349	2	10	54	95	121	51	12	4	0	0
	República de Guinea	214	2	9	74	45	41	30	10	1	1	1
	Camerún	160	0	10	28	49	52	18	2	1	0	0
	Costa de Marfil	145	1	8	46	55	21	13	0	0	1	0
	Egipto	128	7	11	18	23	26	29	10	4	0	0
	Túnez	93	6	5	25	17	14	14	8	4	0	0
	Libia	90	11	13	19	16	11	14	6	0	0	0
	Gambia	85	0	9	26	32	16	1	0	1	0	0
	Resto	465	19	45	79	82	112	88	30	9	1	0
América del Norte	Estados Unidos	912	119	122	111	120	123	144	106	56	6	5
	México	561	23	48	79	176	120	70	30	12	3	0
	Canadá	117	3	13	8	21	33	24	12	3	0	0
América Central	Honduras	1.494	122	267	485	377	167	46	19	10	1	0
	Cuba	1.432	22	76	231	274	276	313	154	57	20	9
	República Dominicana	571	13	56	157	165	90	52	25	10	3	0
	Nicaragua	236	9	17	77	79	26	10	10	6	2	0
	Guatemala	178	6	15	67	46	23	11	7	1	0	2
	El Salvador	164	20	20	34	43	34	8	4	1	0	0
	Resto	146	7	16	37	36	21	11	7	8	3	0
América del Sur	Colombia	7.076	247	499	1.742	1.651	1.426	1.035	362	89	20	5
	Ecuador	6.250	91	146	1.559	1.123	1.749	1.106	386	81	9	0
	Venezuela	5.594	337	622	1.392	1.350	824	619	336	100	13	1
	Argentina	3.896	115	216	636	908	922	497	367	185	44	6
	Bolivia	3.417	43	362	755	699	998	407	133	16	3	1
	Brasil	1.506	106	122	257	447	304	168	77	21	3	1
	Perú	1.074	31	69	183	223	233	179	79	56	16	5
	Uruguay	1.060	20	49	207	193	231	170	125	53	11	1
	Chile	656	37	36	100	177	129	81	59	31	6	0
Paraguay	527	16	62	125	175	94	31	15	8	1	0	

		Total	0-9	10-19	20-29	30-39	40-49	50-59	60-69	70-79	80-89	90 y más
América del Sur	Resto	6	0	0	0	0	2	2	1	1	0	0
Asia	Pakistán	4.451	102	428	1.063	1.084	1.091	519	147	16	1	0
	China	3.299	109	276	704	736	733	535	147	49	7	3
	India	1.792	46	126	490	477	411	168	58	13	3	0
	Siria	412	16	42	68	62	48	60	42	68	6	0
	Líbano	179	6	14	33	21	34	31	25	13	2	0
	Turquía	123	11	7	12	31	33	14	12	2	1	0
	Irán	119	3	3	16	28	16	31	15	4	1	2
	Filipinas	118	7	12	12	12	25	21	21	6	2	0
	Jordania	86	3	6	6	6	6	6	10	42	1	0
	Kazajstán	86	13	25	12	11	13	8	3	1	0	0
	Resto	742	57	88	135	186	133	67	46	24	5	1
Oceanía	Australia	83	7	6	10	14	15	18	8	2	3	0
	Resto	17	2	0	1	4	3	3	3	1	0	0

Fuente: Padrón Municipal de Habitantes a 1 de enero de 2021.
 Font: Padró Municipal d'Habitants a 1 de gener de 2021

3.8. Población nacida en el extranjero según país de nacimiento y edad. Mujeres

3.8. Població nascuda a l'estranger segons país de naixement i edat. Dones

		Total	0-9	10-19	20-29	30-39	40-49	50-59	60-69	70-79	80-89	90 y más
Total		83.658	2.704	5.293	15.913	19.227	17.939	12.807	6.302	2.445	841	187
Europa	Rumanía	4.216	76	237	597	1.243	1.067	621	306	58	10	1
	Francia	3.175	72	134	577	319	479	1.049	258	165	76	46
	Italia	2.267	93	112	736	655	369	135	74	58	26	9
	Ucrania	2.100	104	145	297	511	416	343	208	58	16	2
	Rusia	1.790	120	160	236	491	388	210	123	45	15	2
	Bulgaria	1.343	25	61	162	232	356	247	193	53	11	3
	Reino Unido	1.282	92	59	305	261	213	220	72	42	16	2
	Alemania	1.245	35	36	190	182	247	393	52	57	48	5
	Polonia	511	6	13	107	190	117	37	31	10	0	0
	Armenia	500	10	21	89	112	105	74	65	20	4	0
	Suiza	416	21	11	27	34	98	195	10	14	4	2
	Países Bajos	377	11	22	130	65	55	56	23	11	3	1
	Portugal	325	4	14	54	68	46	47	49	29	11	3
	Bélgica	258	15	9	38	42	57	63	18	7	7	2
	Georgia	193	8	13	30	40	50	32	15	4	1	0
	Lituania	182	6	11	33	57	42	20	9	3	1	0
	Moldavia	163	10	10	20	49	37	22	14	0	1	0
	Irlanda	143	8	8	27	39	27	15	10	8	1	0
	Hungría	141	1	8	28	32	46	14	5	5	2	0
	Bielorrusia	120	13	6	23	35	22	13	6	2	0	0
Albania	118	6	10	28	40	19	6	4	3	2	0	
República Checa	101	5	7	15	35	24	8	5	2	0	0	
Suecia	98	7	5	25	22	13	13	4	8	1	0	
Eslovaquia	86	2	1	22	33	23	5	0	0	0	0	
Letonia	82	2	2	16	35	14	10	3	0	0	0	
Serbia	79	4	4	12	24	19	8	5	2	1	0	
Resto	488	36	24	115	153	68	45	23	21	3	0	
África	Marruecos	2.261	37	105	313	413	390	329	334	210	113	17
	Guinea Ecuatorial	884	20	68	158	181	162	162	76	36	19	2
	Argelia	746	33	41	93	178	192	72	69	35	27	6
	Nigeria	604	11	26	59	179	295	29	2	3	0	0
	Senegal	185	16	21	21	57	47	16	6	1	0	0
	República de Guinea	105	1	14	8	31	19	18	7	6	1	0
	Egipto	84	9	9	17	22	15	3	6	3	0	0
	Resto	625	32	66	134	156	121	69	30	15	2	0
América del Norte	Estados Unidos	989	136	112	161	173	138	100	119	41	8	1
	México	732	30	52	140	193	152	83	52	19	10	1
	Canadá	117	10	6	23	15	22	24	10	6	1	0
América Central	Honduras	3.822	112	284	1.164	1.218	687	240	92	20	4	1
	Cuba	1.651	31	59	222	313	314	333	183	125	57	14
	República Dominicana	914	14	62	198	228	185	128	76	17	4	2
	Nicaragua	509	12	27	121	163	98	52	26	7	3	0
	Guatemala	305	5	19	132	86	29	13	14	5	2	0
	El Salvador	217	9	23	50	59	33	24	14	4	1	0
	Panamá	91	15	1	22	20	17	7	8	1	0	0
	Resto	88	5	4	26	20	13	9	7	4	0	0
América del Sur	Colombia	9.226	216	449	1.831	1.984	2.044	1.617	780	224	70	11
	Ecuador	7.041	89	171	1.559	1.256	1.932	1.338	528	135	30	3
	Venezuela	6.636	345	602	1.438	1.449	1.011	958	590	184	50	9
	Bolivia	5.524	33	347	772	1.294	1.738	914	350	68	6	2
	Argentina	3.764	123	164	623	819	775	495	435	247	67	16
	Brasil	2.235	95	133	314	621	557	301	164	33	13	4
	Perú	1.393	32	64	210	325	319	228	114	67	27	7
	Paraguay	1.175	17	65	207	418	258	130	58	21	1	0
	Uruguay	1.058	30	48	169	169	202	190	149	65	28	8
	Chile	683	52	36	82	190	117	82	68	44	12	0
Resto	4	0	0	0	0	0	2	0	1	1	0	

		Total	0-9	10-19	20-29	30-39	40-49	50-59	60-69	70-79	80-89	90 y más
Asia	China	3.961	75	555	911	869	816	514	164	49	7	1
	Pakistán	1.499	92	272	310	377	295	115	29	7	2	0
	India	894	62	89	183	287	166	80	16	10	1	0
	Filipinas	316	4	13	44	79	49	51	54	15	4	3
	Siria	223	10	24	40	42	38	40	19	6	3	1
	Irán	124	3	5	20	36	25	18	11	5	1	0
	Japón	123	5	1	15	36	39	22	2	3	0	0
	Líbano	117	7	11	17	23	26	16	12	3	2	0
	Kazajstán	110	11	15	22	25	24	10	1	2	0	0
	Turquía	101	8	6	17	30	27	8	3	1	1	0
	República de Corea	95	4	8	22	24	21	9	5	2	0	0
	Resto	537	52	57	91	150	96	46	33	9	3	0
Oceanía	Australia	76	9	15	13	17	11	10	1	0	0	0
	Resto	15	0	1	2	3	7	1	0	1	0	0

Fuente: Padrón Municipal de Habitantes a 1 de enero de 2021.
Font: Padró Municipal d'Habitants a 1 de gener de 2021

3.9. Población de 18 y más años según titulación, edad y sexo

3.9. Població de 18 i més anys segons titulació, edat i sexe

		Total	18-24	25-34	35-44	45-54	55-64	65-74	75-84	>=85
Total		673.091	57.618	94.124	116.102	126.204	109.392	85.307	57.509	26.835
Total		1.317	24	21	10	17	15	14	396	820
No sabe leer ni escribir	Varones	249	20	13	6	9	8	5	69	119
	Mujeres	1.068	4	8	4	8	7	9	327	701
Total		118.763	9.453	8.352	9.515	11.683	15.054	23.252	25.865	15.589
Titulación inferior a graduado escolar	Varones	51.601	5.684	5.268	5.724	6.564	6.893	8.743	8.593	4.132
	Mujeres	67.162	3.769	3.084	3.791	5.119	8.161	14.509	17.272	11.457
Total		200.947	23.059	24.130	32.232	36.968	35.747	27.205	15.922	5.684
Graduado escolar o equivalente	Varones	98.043	12.487	13.380	17.547	19.360	16.200	11.080	6.161	1.828
	Mujeres	102.904	10.572	10.750	14.685	17.608	19.547	16.125	9.761	3.856
Total		352.064	25.082	61.621	74.345	77.536	58.576	34.836	15.326	4.742
Bachiller, Formación Profesional de Segundo Grado o Títulos equivalentes o superiores	Varones	165.285	11.203	28.082	34.320	35.951	27.809	17.449	8.215	2.256
	Mujeres	186.779	13.879	33.539	40.025	41.585	30.767	17.387	7.111	2.486

Fuente: Padrón Municipal de Habitantes a 1 de enero de 2021.
Font: Padró Municipal d'Habitants a 1 de gener de 2021

3.10. Población de 18 y más años según titulación, lugar de nacimiento y sexo**3.10. Població de 18 i més anys segons titulació, lloc de naixement i sexe**

		Total	València	Resto de l'Horta	Resto de la Comunidad	Resto del Estado	Extranjero
Total		673.091	323.742	18.533	55.455	127.663	147.698
Total No sabe leer ni escribir		1.317	207	21	112	874	103
No sabe leer ni escribir	Varones	249	39	4	14	129	63
	Mujeres	1.068	168	17	98	745	40
Total Titulación inferior a graduado escolar		118.763	46.483	3.336	10.298	37.320	21.326
Titulación inferior a graduado escolar	Varones	51.601	21.456	1.310	3.391	13.558	11.886
	Mujeres	67.162	25.027	2.026	6.907	23.762	9.440
Total Graduado escolar o equivalente		200.947	95.746	5.625	13.126	34.960	51.490
Graduado escolar o equivalente	Varones	98.043	49.056	2.725	5.581	15.642	25.039
	Mujeres	102.904	46.690	2.900	7.545	19.318	26.451
Total Bachiller, Formación Profesional de Segundo Grado o Títulos equivalentes o superiores		352.064	181.306	9.551	31.919	54.509	74.779
Bachiller, Formación Profesional de Segundo Grado o Títulos equivalentes o superiores	Varones	165.285	85.444	4.720	14.959	26.717	33.445
	Mujeres	186.779	95.862	4.831	16.960	27.792	41.334

Fuente: Padrón Municipal de Habitantes a 1 de enero de 2021.
 Font: Padró Municipal d'Habitants a 1 de gener de 2021

3.11. Población de 18 y más años con primaria o menos, según edad y sexo**3.11. Població de 18 i més anys amb primària o menys, segons edat i sexe**

			Varones		Mujeres	
			Total	%	Total	%
Total	673.091	17,8	315.178	16,5	357.913	19,1
18-24	57.618	16,4	29.394	19,4	28.224	13,4
25-34	94.124	8,9	46.743	11,3	47.381	6,5
35-44	116.102	8,2	57.597	9,9	58.505	6,5
45-54	126.204	9,3	61.884	10,6	64.320	8,0
55-64	109.392	13,8	50.910	13,6	58.482	14,0
65-74	85.307	27,3	37.277	23,5	48.030	30,2
75-84	57.509	45,7	23.038	37,6	34.471	51,1
85 y más	26.835	61,1	8.335	51,0	18.500	65,7

Fuente: Padrón Municipal de Habitantes a 1 de enero de 2021.
 Font: Padró Municipal d'Habitants a 1 de gener de 2021

3.12. Población de 25 y más años con bachiller, equivalente o superior, según edad y sexo
3.12. Població de 25 i més anys amb batxiller, equivalent o superior, segons edat i sexe

			Varones		Mujeres	
			Total	%	Total	%
Total	615.473	53,1	285.784	53,9	329.689	52,4
25-34	94.124	65,5	46.743	60,1	47.381	70,8
35-44	116.102	64,0	57.597	59,6	58.505	68,4
45-54	126.204	61,4	61.884	58,1	64.320	64,7
55-64	109.392	53,5	50.910	54,6	58.482	52,6
65-74	85.307	40,8	37.277	46,8	48.030	36,2
75-84	57.509	26,6	23.038	35,7	34.471	20,6
85 y más	26.835	17,7	8.335	27,1	18.500	13,4

Fuente: Padrón Municipal de Habitantes a 1 de enero de 2021.
 Font: Padró Municipal d'Habitants a 1 de gener de 2021

Porcentaje de población mayor de 24 años con bachiller, titulación equivalente o superior
 Percentatge de població major de 24 anys amb batxiller, titulació equivalent o superior

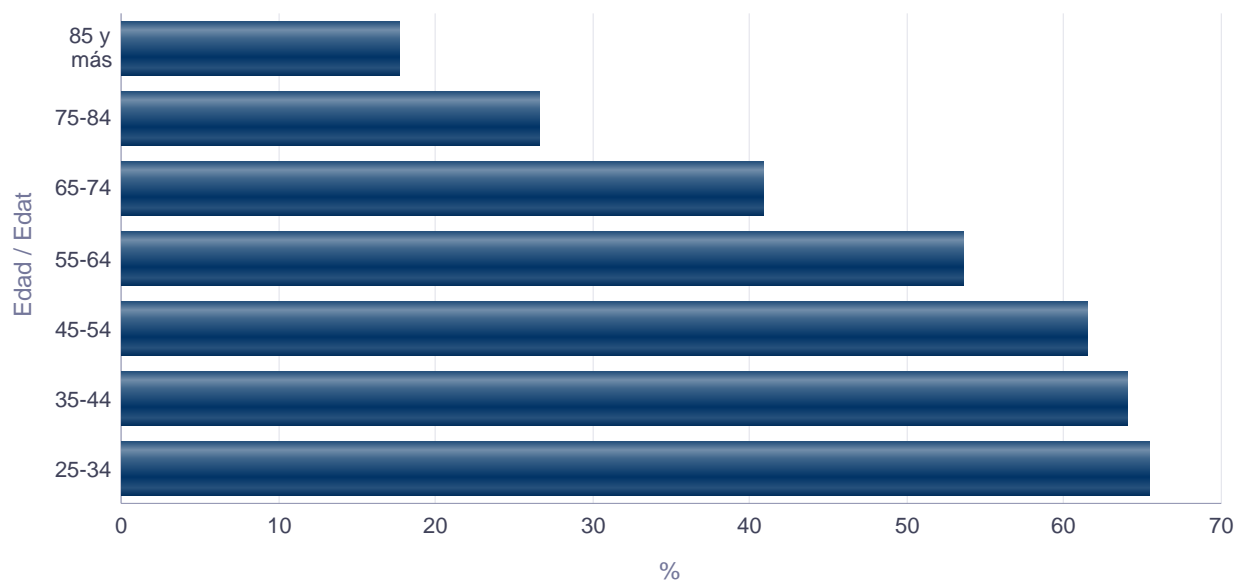

3.13. Población extranjera por edades simples y sexo**3.13. Població estrangera per edats simples i sexe**

	Total	Varones	Mujeres
Total	116.652	58.469	58.183
0	1.073	562	511
1	991	517	474
2	1.129	591	538
3	969	483	486
4	1.107	589	518
5	1.048	522	526
6	1.060	541	519
7	1.105	581	524
8	1.018	528	490
9	1.019	524	495
10	983	520	463
11	1.067	512	555
12	979	497	482
13	919	480	439
14	930	515	415
15	892	453	439
16	857	465	392
17	940	507	433
18	1.000	540	460
19	1.340	703	637
20	1.563	796	767
21	1.662	832	830
22	1.939	963	976
23	2.168	1.038	1.130
24	2.274	1.091	1.183
25	2.534	1.203	1.331
26	2.712	1.280	1.432
27	2.687	1.262	1.425
28	2.847	1.399	1.448
29	2.856	1.412	1.444
30	2.926	1.430	1.496
31	2.881	1.371	1.510
32	2.925	1.375	1.550
33	2.829	1.394	1.435
34	2.755	1.270	1.485
35	2.867	1.361	1.506
36	2.930	1.433	1.497
37	2.802	1.384	1.418
38	2.840	1.373	1.467
39	2.697	1.391	1.306
40	2.811	1.449	1.362
41	2.682	1.372	1.310
42	2.638	1.422	1.216
43	2.491	1.324	1.167
44	2.413	1.238	1.175
45	2.275	1.242	1.033
46	2.118	1.124	994
47	1.907	1.031	876
48	1.876	1.052	824
49	1.754	981	773
50	1.738	929	809
51	1.577	853	724
52	1.573	842	731
53	1.379	713	666
54	1.314	688	626
55	1.118	593	525
56	1.169	586	583
57	1.034	524	510
58	958	466	492
59	847	404	443
60	816	394	422
61	781	362	419

	Total	Varones	Mujeres
62	706	334	372
63	579	278	301
64	622	291	331
65	526	232	294
66	539	235	304
67	483	208	275
68	449	197	252
69	377	144	233
70	354	165	189
71	326	152	174
72	296	137	159
73	229	89	140
74	228	91	137
75	198	93	105
76	186	89	97
77	155	67	88
78	122	52	70
79	137	54	83
80	109	39	70
81	107	40	67
82	81	32	49
83	79	32	47
84	72	22	50
85	54	26	28
86	51	26	25
87	36	13	23
88	29	12	17
89	30	11	19
90	20	7	13
91	18	5	13
92	21	7	14
93	21	8	13
94	8	3	5
>=95	15	1	14

Fuente: Padrón Municipal de Habitantes a 1 de enero de 2021.
 Font: Padró Municipal d'Habitants a 1 de gener de 2021

3.14. Población extranjera por edades quinquenales y sexo
3.14. Població estrangera per edats quinquennals i sexe

	Total	%	Varones		Mujeres	
			Total	%	Total	%
Total	116.652	100,0%	58.469	50,1%	58.183	49,9%
0-4	5.269	4,5%	2.742	2,4%	2.527	2,2%
5-9	5.250	4,5%	2.696	2,3%	2.554	2,2%
10-14	4.878	4,2%	2.524	2,2%	2.354	2,0%
15-19	5.029	4,3%	2.668	2,3%	2.361	2,0%
20-24	9.606	8,2%	4.720	4,0%	4.886	4,2%
25-29	13.636	11,7%	6.556	5,6%	7.080	6,1%
30-34	14.316	12,3%	6.840	5,9%	7.476	6,4%
35-39	14.136	12,1%	6.942	6,0%	7.194	6,2%
40-44	13.035	11,2%	6.805	5,8%	6.230	5,3%
45-49	9.930	8,5%	5.430	4,7%	4.500	3,9%
50-54	7.581	6,5%	4.025	3,5%	3.556	3,0%
55-59	5.126	4,4%	2.573	2,2%	2.553	2,2%
60-64	3.504	3,0%	1.659	1,4%	1.845	1,6%
65-69	2.374	2,0%	1.016	0,9%	1.358	1,2%
70-74	1.433	1,2%	634	0,5%	799	0,7%
75-79	798	0,7%	355	0,3%	443	0,4%
80-84	448	0,4%	165	0,1%	283	0,2%
85-89	200	0,2%	88	0,1%	112	0,1%
90-94	88	0,1%	30	0,0%	58	0,0%
95 y más	15	0,0%	1	0,0%	14	0,0%

Fuente: Padrón Municipal de Habitantes a 1 de enero de 2021.
 Font: Padró Municipal d'Habitants a 1 de gener de 2021

Población de nacionalidad extranjera según edad y sexo

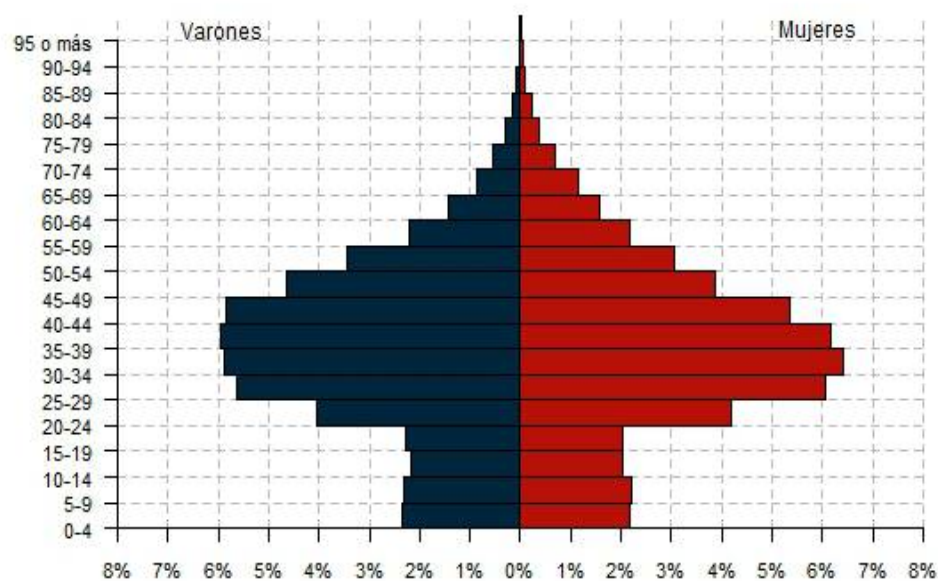

3.15. Población extranjera según nacionalidad y edad. Total

3.15. Població estrangera segons nacionalitat i edat. Total

		Total	0-9	10-19	20-29	30-39	40-49	50-59	60-69	70-79	80-89	90 y más
Total		116.652	10.519	9.907	23.242	28.452	22.965	12.707	5.878	2.231	648	103
Total Resto UE(27)		31.445	2.556	2.487	5.857	7.427	6.338	3.667	2.018	818	232	45
Resto UE(27)	Italia	9.893	686	631	2.257	2.574	1.817	1.031	558	250	78	11
	Rumanía	8.682	982	941	994	2.093	2.054	1.033	487	84	13	1
	Francia	3.175	198	231	920	560	463	336	224	162	62	19
	Bulgaria	2.585	185	237	268	403	675	432	291	77	14	3
	Alemania	1.606	101	98	303	369	249	235	106	102	37	6
	Portugal	1.201	89	82	266	284	207	146	84	32	9	2
	Polonia	852	53	61	158	259	177	82	49	13	0	0
	Países Bajos	780	54	42	209	151	123	103	66	24	6	2
	Irlanda	399	20	22	58	103	88	59	36	13	0	0
	Bélgica	360	34	12	74	81	64	45	24	19	7	0
	Lituania	321	29	35	46	81	75	36	14	4	1	0
	Hungría	231	14	19	41	57	70	15	12	3	0	0
	Suecia	210	12	6	47	36	45	25	20	18	1	0
	Grecia	167	8	6	38	47	35	21	9	0	3	0
Resto	983	91	64	178	329	196	68	38	17	1	1	
Total Europa No UE(27)		10.856	1.130	894	1.679	2.550	1.988	1.414	798	313	82	8
Europa No UE(27)	Ucrania	3.323	345	330	442	755	595	487	266	83	18	2
	Reino Unido	2.718	172	109	552	606	492	420	215	117	31	4
	Rusia	2.596	363	287	309	668	503	273	139	37	16	1
	Armenia	858	85	71	144	184	154	91	92	32	5	0
	Georgia	358	46	26	54	78	79	53	15	6	1	0
	Albania	208	28	19	40	71	30	9	4	5	2	0
	Bielorrusia	193	24	12	36	51	37	22	8	3	0	0
	Suiza	180	18	15	21	29	27	20	25	20	4	1
	Resto	422	49	25	81	108	71	39	34	10	5	0
Total África		12.015	1.320	1.098	1.939	2.704	3.092	1.293	414	112	41	2
África	Marruecos	3.083	344	291	641	737	651	268	96	36	18	1
	Argelia	2.003	284	251	212	328	517	309	78	18	6	0
	Nigeria	1.786	290	191	91	313	695	193	11	2	0	0
	Senegal	1.547	105	67	197	364	424	214	136	35	5	0
	Malí	836	27	27	141	278	299	61	3	0	0	0
	Guinea Ecuatorial	794	115	117	197	165	96	49	35	10	9	1
	Ghana	368	21	19	53	100	114	49	10	2	0	0
	República de Guinea	242	4	24	76	61	43	25	6	1	2	0
	Camerún	210	15	18	38	58	59	18	4	0	0	0
	Libia	166	44	23	32	27	18	14	8	0	0	0
	Costa de Marfil	161	4	9	54	62	19	12	0	0	1	0
	Egipto	161	25	17	28	42	29	12	6	2	0	0
	Resto	658	42	44	179	169	128	69	21	6	0	0
Total América del Norte		2.384	225	199	338	528	381	303	263	114	24	9
América del Norte	Estados Unidos	1.584	173	144	191	251	233	241	229	96	17	9
	México	625	35	39	125	245	114	38	16	10	3	0
	Canadá	175	17	16	22	32	34	24	18	8	4	0
Total América Central		8.113	661	700	2.473	2.331	1.160	487	197	78	25	1
América Central	Honduras	4.891	464	487	1.556	1.396	662	211	83	28	4	0
	Cuba	1.237	59	48	254	336	242	170	74	34	19	1
	República Dominicana	617	32	52	206	194	82	39	9	3	0	0
	Nicaragua	601	45	41	179	205	86	30	9	5	1	0
	El Salvador	298	35	39	72	86	35	18	10	3	0	0
	Guatemala	289	16	23	144	65	26	8	5	2	0	0
	Resto	180	10	10	62	49	27	11	7	3	1	0
Total América del Sur		32.632	2.348	2.383	6.873	8.562	6.380	3.566	1.611	659	216	34
América del Sur	Colombia	9.417	532	759	2.273	2.502	1.761	1.020	363	138	59	10
	Venezuela	6.676	572	590	1.497	1.672	961	707	404	212	52	9

		Total	0-9	10-19	20-29	30-39	40-49	50-59	60-69	70-79	80-89	90 y más
América del Sur	Ecuador	4.120	362	198	811	921	968	552	214	71	22	1
	Bolivia	3.986	356	295	695	926	987	493	190	39	5	0
	Argentina	2.299	121	141	422	598	504	238	150	91	31	3
	Brasil	2.286	169	158	426	749	479	192	89	18	5	1
	Paraguay	1.234	62	94	276	443	214	96	36	12	1	0
	Perú	1.106	60	77	214	326	225	103	53	30	12	6
	Chile	758	85	40	109	276	134	54	36	17	7	0
	Uruguay	749	29	31	150	149	146	111	76	31	22	4
	Resto	1	0	0	0	0	1	0	0	0	0	0
Total Asia		19.084	2.267	2.133	4.068	4.325	3.601	1.957	566	135	28	4
Asia	China	8.119	950	1.106	1.627	1.569	1.489	1.009	279	78	10	2
	Pakistán	5.742	685	566	1.306	1.366	1.151	504	148	14	2	0
	India	2.663	351	199	633	726	496	199	43	11	5	0
	Siria	416	50	51	95	89	53	49	17	6	5	1
	Filipinas	293	18	17	48	86	46	42	29	6	1	0
	Kazajstán	189	33	37	32	31	36	14	3	3	0	0
	Japón	176	13	5	18	52	52	27	4	5	0	0
	Líbano	161	9	25	36	32	32	16	6	5	0	0
	Resto	1.325	158	127	273	374	246	97	37	7	5	1
Total Oceanía		109	12	11	9	21	25	19	10	2	0	0
Oceanía	Resto	109	12	11	9	21	25	19	10	2	0	0
Total Apátridas		14	0	2	6	4	0	1	1	0	0	0
Apátridas	Resto	14	0	2	6	4	0	1	1	0	0	0

Fuente: Padrón Municipal de Habitantes a 1 de enero de 2021.

Font: Padró Municipal d'Habitants a 1 de gener de 2021

3.15. Población extranjera según nacionalidad y edad. Varones

3.15. Població estrangera segons nacionalitat i edat. Homes

		Total	0-9	10-19	20-29	30-39	40-49	50-59	60-69	70-79	80-89	90 y más
Total		58.469	5.438	5.192	11.276	13.782	12.235	6.598	2.675	989	253	31
Total Resto UE(27)		15.499	1.334	1.254	2.581	3.578	3.419	1.903	924	380	115	11
Resto UE(27)	Italia	5.422	341	337	1.102	1.444	1.102	626	300	126	42	2
	Rumanía	3.986	515	481	440	879	1.028	426	185	29	3	0
	Francia	1.484	100	101	356	281	257	183	98	74	29	5
	Bulgaria	1.188	87	115	121	179	344	204	107	28	3	0
	Alemania	800	60	48	107	187	126	141	51	56	23	1
	Portugal	648	57	43	131	158	128	73	40	13	4	1
	Países Bajos	419	28	23	87	83	68	69	41	15	4	1
	Polonia	317	31	33	44	66	70	43	26	4	0	0
	Irlanda	227	9	10	27	57	56	40	21	7	0	0
	Bélgica	208	19	5	46	46	37	27	14	10	4	0
	Lituania	128	17	18	13	23	34	17	5	1	0	0
	Suecia	104	6	2	20	12	29	15	10	9	1	0
	Grecia	97	6	4	20	22	24	13	6	0	2	0
	Hungría	87	9	7	14	21	24	4	6	2	0	0
Resto	384	49	27	53	120	92	22	14	6	0	1	
Total Europa No UE(27)		4.926	550	440	713	1.122	903	674	345	146	30	3
Europa No UE(27)	Reino Unido	1.514	90	57	246	331	280	264	140	85	18	3
	Ucrania	1.415	169	174	202	306	269	184	84	24	3	0
	Rusia	972	174	137	98	229	160	116	49	6	3	0
	Armenia	392	35	27	70	98	72	41	38	10	1	0
	Georgia	168	26	11	26	41	33	24	4	3	0	0
	Albania	109	11	8	19	40	23	5	0	3	0	0
	Suiza	91	10	9	7	14	18	10	13	9	1	0
	Resto	265	35	17	45	63	48	30	17	6	4	0
Total África		7.835	684	614	1.231	1.705	2.205	1.014	289	72	21	0
África	Marruecos	1.709	191	167	351	394	388	143	50	16	9	0
	Senegal	1.328	47	39	180	310	379	202	131	35	5	0
	Argelia	1.234	140	136	125	164	345	262	47	12	3	0
	Nigeria	1.063	149	105	36	148	445	170	10	0	0	0
	Malí	791	16	23	126	264	299	60	3	0	0	0
	Ghana	314	9	9	52	86	102	45	10	1	0	0
	Guinea Ecuatorial	301	60	54	69	52	32	16	13	2	3	0
	República de Guinea	180	1	11	70	40	35	18	4	0	1	0
	Camerún	148	4	11	28	47	45	12	1	0	0	0
	Costa de Marfil	133	1	6	45	54	15	12	0	0	0	0
	Libia	99	25	16	20	15	10	8	5	0	0	0
	Egipto	93	12	9	16	23	19	9	3	2	0	0
	Gambia	82	2	7	25	32	15	1	0	0	0	0
	Resto	360	27	21	88	76	76	56	12	4	0	0
Total América del Norte		1.126	111	105	126	221	174	170	128	70	14	7
América del Norte	Estados Unidos	775	89	76	73	101	107	139	113	59	11	7
	México	264	17	17	46	109	48	15	7	4	1	0
	Canadá	87	5	12	7	11	19	16	8	7	2	0
Total América Central		2.832	337	347	819	741	348	160	50	26	3	1
América Central	Honduras	1.460	243	234	441	346	137	36	12	10	1	0
	Cuba	598	25	30	120	169	127	89	27	9	1	1
	República Dominicana	266	18	29	88	78	30	19	2	2	0	0
	Nicaragua	194	17	17	69	69	16	4	0	2	0	0
	El Salvador	134	21	19	31	38	16	4	4	1	0	0
	Guatemala	97	10	10	43	16	11	4	3	0	0	0
	Resto	83	3	8	27	25	11	4	2	2	1	0
Total América del Sur		15.073	1.196	1.218	3.300	3.921	3.042	1.506	597	228	58	7
América del Sur	Colombia	4.329	281	401	1.098	1.164	799	414	121	36	12	3
	Venezuela	2.970	278	308	738	764	422	258	118	71	13	0

		Total	0-9	10-19	20-29	30-39	40-49	50-59	60-69	70-79	80-89	90 y más
América del Sur	Ecuador	2.307	193	99	403	517	604	340	118	27	6	0
	Bolivia	1.772	187	139	323	386	477	189	62	7	2	0
	Argentina	1.164	55	73	209	303	276	117	75	43	12	1
	Brasil	892	91	81	186	301	153	51	21	6	1	1
	Perú	470	32	38	92	134	96	40	23	12	1	2
	Paraguay	415	31	47	101	143	62	18	9	3	1	0
	Chile	377	36	18	62	135	69	27	18	10	2	0
	Uruguay	376	12	14	88	74	83	52	32	13	8	0
	Resto	1	0	0	0	0	1	0	0	0	0	0
Total Asia		11.118	1.220	1.211	2.498	2.481	2.136	1.158	334	66	12	2
Asia	Pakistán	4.122	347	357	1.017	1.006	871	395	119	9	1	0
	China	3.998	536	575	754	726	710	523	130	38	5	1
	India	1.737	182	116	474	447	343	131	38	3	3	0
	Siria	252	33	33	59	59	28	24	11	3	2	0
	Líbano	88	5	15	22	13	19	10	2	2	0	0
	Kazajstán	82	19	24	12	8	12	5	1	1	0	0
	Turquía	79	11	4	8	25	19	7	5	0	0	0
		Resto	760	87	87	152	197	134	63	28	10	1
Total Oceanía		49	6	1	4	10	8	12	7	1	0	0
Oceanía	Resto	49	6	1	4	10	8	12	7	1	0	0
Total Apátridas		11	0	2	4	3	0	1	1	0	0	0
Apátridas	Resto	11	0	2	4	3	0	1	1	0	0	0

Fuente: Padrón Municipal de Habitantes a 1 de enero de 2021.

Font: Padró Municipal d'Habitants a 1 de gener de 2021

3.15. Población extranjera según nacionalidad y edad. Mujeres

3.15. Població estrangera segons nacionalitat i edat. Dones

		Total	0-9	10-19	20-29	30-39	40-49	50-59	60-69	70-79	80-89	90 y más
Total		58.183	5.081	4.715	11.966	14.670	10.730	6.109	3.203	1.242	395	72
Total Resto UE(27)		15.946	1.222	1.233	3.276	3.849	2.919	1.764	1.094	438	117	34
Resto UE(27)	Rumanía	4.696	467	460	554	1.214	1.026	607	302	55	10	1
	Italia	4.471	345	294	1.155	1.130	715	405	258	124	36	9
	Francia	1.691	98	130	564	279	206	153	126	88	33	14
	Bulgaria	1.397	98	122	147	224	331	228	184	49	11	3
	Alemania	806	41	50	196	182	123	94	55	46	14	5
	Portugal	553	32	39	135	126	79	73	44	19	5	1
	Polonia	535	22	28	114	193	107	39	23	9	0	0
	Países Bajos	361	26	19	122	68	55	34	25	9	2	1
	Lituania	193	12	17	33	58	41	19	9	3	1	0
	Irlanda	172	11	12	31	46	32	19	15	6	0	0
	Bélgica	152	15	7	28	35	27	18	10	9	3	0
	Hungría	144	5	12	27	36	46	11	6	1	0	0
	Suecia	106	6	4	27	24	16	10	10	9	0	0
	República Checa	98	6	8	14	36	22	7	5	0	0	0
	Eslovaquia	92	6	3	22	33	23	5	0	0	0	0
	Letonia	87	2	6	17	33	14	11	4	0	0	0
	Austria	75	4	3	18	20	11	10	5	4	0	0
Resto	317	26	19	72	112	45	21	13	7	2	0	
Total Europa No UE(27)		5.930	580	454	966	1.428	1.085	740	453	167	52	5
Europa No UE(27)	Ucrania	1.908	176	156	240	449	326	303	182	59	15	2
	Rusia	1.624	189	150	211	439	343	157	90	31	13	1
	Reino Unido	1.204	82	52	306	275	212	156	75	32	13	1
	Armenia	466	50	44	74	86	82	50	54	22	4	0
	Georgia	190	20	15	28	37	46	29	11	3	1	0
	Bielorrusia	116	13	6	23	32	21	12	7	2	0	0
	Albania	99	17	11	21	31	7	4	4	2	2	0
	Suiza	89	8	6	14	15	9	10	12	11	3	1
	Moldavia	85	7	6	6	23	21	12	9	0	1	0
	Resto	149	18	8	43	41	18	7	9	5	0	0
Total África		4.180	636	484	708	999	887	279	125	40	20	2
África	Marruecos	1.374	153	124	290	343	263	125	46	20	9	1
	Argelia	769	144	115	87	164	172	47	31	6	3	0
	Nigeria	723	141	86	55	165	250	23	1	2	0	0
	Guinea Ecuatorial	493	55	63	128	113	64	33	22	8	6	1
	Senegal	219	58	28	17	54	45	12	5	0	0	0
	Resto	602	85	68	131	160	93	39	20	4	2	0
Total América del Norte		1.258	114	94	212	307	207	133	135	44	10	2
América del Norte	Estados Unidos	809	84	68	118	150	126	102	116	37	6	2
	México	361	18	22	79	136	66	23	9	6	2	0
	Canadá	88	12	4	15	21	15	8	10	1	2	0
Total América Central		5.281	324	353	1.654	1.590	812	327	147	52	22	0
América Central	Honduras	3.431	221	253	1.115	1.050	525	175	71	18	3	0
	Cuba	639	34	18	134	167	115	81	47	25	18	0
	Nicaragua	407	28	24	110	136	70	26	9	3	1	0
	República Dominicana	351	14	23	118	116	52	20	7	1	0	0
	Guatemala	192	6	13	101	49	15	4	2	2	0	0
	El Salvador	164	14	20	41	48	19	14	6	2	0	0
	Resto	97	7	2	35	24	16	7	5	1	0	0
Total América del Sur		17.559	1.152	1.165	3.573	4.641	3.338	2.060	1.014	431	158	27
América del Sur	Colombia	5.088	251	358	1.175	1.338	962	606	242	102	47	7
	Venezuela	3.706	294	282	759	908	539	449	286	141	39	9
	Bolivia	2.214	169	156	372	540	510	304	128	32	3	0
	Ecuador	1.813	169	99	408	404	364	212	96	44	16	1
	Brasil	1.394	78	77	240	448	326	141	68	12	4	0
	Argentina	1.135	66	68	213	295	228	121	75	48	19	2

		Total	0-9	10-19	20-29	30-39	40-49	50-59	60-69	70-79	80-89	90 y más
América del Sur	Paraguay	819	31	47	175	300	152	78	27	9	0	0
	Perú	636	28	39	122	192	129	63	30	18	11	4
	Chile	381	49	22	47	141	65	27	18	7	5	0
	Uruguay	373	17	17	62	75	63	59	44	18	14	4
Total Asia		7.966	1.047	922	1.570	1.844	1.465	799	232	69	16	2
Asia	China	4.121	414	531	873	843	779	486	149	40	5	1
	Pakistán	1.620	338	209	289	360	280	109	29	5	1	0
	India	926	169	83	159	279	153	68	5	8	2	0
	Filipinas	215	10	5	38	75	33	30	19	4	1	0
	Siria	164	17	18	36	30	25	25	6	3	3	1
	Japón	118	5	1	12	34	39	22	2	3	0	0
	Kazajstán	107	14	13	20	23	24	9	2	2	0	0
	República de Corea	83	4	10	22	21	19	5	1	1	0	0
	Irán	81	4	5	18	27	14	10	3	0	0	0
	Turquía	79	11	2	15	26	18	5	1	0	1	0
	Resto	452	61	45	88	126	81	30	15	3	3	0
Total Oceanía		60	6	10	5	11	17	7	3	1	0	0
Oceanía	Resto	60	6	10	5	11	17	7	3	1	0	0
Total Apátridas		3	0	0	2	1	0	0	0	0	0	0
Apátridas	Resto	3	0	0	2	1	0	0	0	0	0	0

Fuente: Padrón Municipal de Habitantes a 1 de enero de 2021.

Font: Padró Municipal d'Habitants a 1 de gener de 2021

3.16. Población de nacionalidad extranjera de 18 y más años según nacionalidad y titulación. Total

3.16. Població de nacionalitat estrangera de 18 i més anys segons nacionalitat i titulació. Total

		Total	Titulación inferior a graduado escolar (incluye no sabe leer ni escribir)	Graduado escolar o equivalente	Bachiller, Formación Profesional de Segundo Grado o Títulos equivalentes o superiores
Total		98.566	15.291	32.920	50.355
Total Resto UE(27)		26.934	2.480	7.313	17.141
Resto UE(27)	Italia	8.692	145	1.535	7.012
	Rumanía	6.930	1.646	3.306	1.978
	Francia	2.852	68	369	2.415
	Bulgaria	2.206	383	997	826
	Alemania	1.433	33	188	1.212
	Portugal	1.050	63	229	758
	Polonia	748	49	175	524
	Países Bajos	697	14	92	591
	Irlanda	363	3	31	329
	Bélgica	317	8	46	263
	Lituania	262	21	91	150
	Hungría	202	13	46	143
	Suecia	193	3	22	168
	Grecia	154	2	27	125
	República Checa	136	9	35	92
	Resto	699	20	124	555
Total Europa No UE(27)		8.988	602	2.342	6.044
Europa No UE(27)	Ucrania	2.707	271	1.005	1.431
	Reino Unido	2.471	38	286	2.147
	Rusia	1.987	76	454	1.457
	Armenia	712	123	281	308
	Georgia	290	49	118	123
	Albania	165	17	57	91
	Bielorrusia	158	10	37	111
	Suiza	149	4	16	129
	Resto	349	14	88	247
Total África		9.914	3.760	3.780	2.374
África	Marruecos	2.600	671	1.005	924
	Argelia	1.503	441	631	431
	Senegal	1.403	874	450	79
	Nigeria	1.323	557	615	151
	Malí	793	552	209	32
	Guinea Ecuatorial	590	102	225	263
	Ghana	333	157	146	30
	República de Guinea	223	100	89	34
	Camerún	180	44	92	44
	Costa de Marfil	153	76	59	18
	Resto	813	186	259	368
	Total América del Norte		1.995	28	190
América del Norte	Estados Unidos	1.289	16	101	1.172
	México	563	10	69	484
	Canadá	143	2	20	121
Total América Central		6.936	694	2.855	3.387
América Central	Honduras	4.058	502	2.042	1.514
	Cuba	1.145	49	265	831
	República Dominicana	555	40	137	378
	Nicaragua	524	56	209	259
	Guatemala	258	27	95	136
	El Salvador	232	18	72	142
Resto	164	2	35	127	

		Total	Titulación inferior a graduado escolar (incluye no sabe leer ni escribir)	Graduado escolar o equivalente	Bachiller, Formación Profesional de Segundo Grado o Títulos equivalentes o superiores
Total América del Sur		28.520	2.618	10.165	15.737
América del Sur	Colombia	8.312	672	3.021	4.619
	Venezuela	5.650	160	926	4.564
	Ecuador	3.623	658	1.769	1.196
	Bolivia	3.440	668	1.729	1.043
	Argentina	2.070	113	660	1.297
	Brasil	1.993	107	734	1.152
	Paraguay	1.101	112	557	432
	Perú	989	53	328	608
	Uruguay	700	56	323	321
	Chile	641	19	117	505
	Resto	1	0	1	0
Total Asia		15.178	5.104	6.263	3.811
Asia	China	6.256	1.711	2.797	1.748
	Pakistán	4.681	2.338	1.928	415
	India	2.167	824	1.004	339
	Siria	326	50	104	172
	Filipinas	263	29	115	119
	Japón	159	5	16	138
	Irán	137	3	8	126
	Líbano	132	11	26	95
		Resto	1.057	133	265
Total Oceanía		88	3	7	78
Oceanía	Resto	88	3	7	78
Total Apátridas		13	2	5	6
Apátridas	Resto	13	2	5	6

Fuente: Padrón Municipal de Habitantes a 1 de enero de 2021.

Font: Padró Municipal d'Habitants a 1 de gener de 2021

3.16. Población de nacionalidad extranjera de 18 y más años según nacionalidad y titulación. Varones

3.16. Població de nacionalitat estrangera de 18 i més anys segons nacionalitat i titulació. Homes

		Total	Titulación inferior a graduado escolar (incluye no sabe leer ni escribir)	Graduado escolar o equivalente	Bachiller, Formación Profesional de Segundo Grado o Títulos equivalentes o superiores
Total		49.082	9.113	16.906	23.063
Total Resto UE(27)		13.153	1.166	3.717	8.270
Resto UE(27)	Italia	4.807	86	952	3.769
	Rumanía	3.070	752	1.570	748
	Francia	1.326	31	197	1.098
	Bulgaria	1.001	188	469	344
	Alemania	702	14	91	597
	Portugal	554	29	121	404
	Países Bajos	374	7	51	316
	Polonia	260	23	74	163
	Irlanda	210	2	15	193
	Bélgica	186	2	30	154
	Lituania	97	11	36	50
	Suecia	97	2	13	82
	Grecia	88	1	18	69
	Hungría	71	6	18	47
	Resto	310	12	62	236
Total Europa No UE(27)		4.009	272	1.101	2.636
Europa No UE(27)	Reino Unido	1.385	25	181	1.179
	Ucrania	1.097	105	458	534
	Rusia	682	31	163	488
	Armenia	335	64	148	123
	Georgia	132	23	51	58
	Albania	92	12	38	42
	Suiza	73	2	8	63
	Resto	213	10	54	149
Total África		6.744	2.880	2.542	1.322
África	Marruecos	1.447	387	598	462
	Senegal	1.261	811	387	63
	Argelia	979	313	420	246
	Nigeria	819	336	388	95
	Malí	763	538	200	25
	Ghana	300	143	130	27
	Guinea Ecuatorial	200	28	59	113
	República de Guinea	173	79	71	23
	Camerún	135	36	66	33
	Costa de Marfil	131	63	55	13
	Egipto	75	4	13	58
	Gambia	75	34	34	7
	Libia	64	5	22	37
	Resto	322	103	99	120
	Total América del Norte		926	13	83
América del Norte	Estados Unidos	620	8	49	563
	México	236	5	23	208
	Canadá	70	0	11	59
Total América Central		2.240	186	859	1.195
América Central	Honduras	1.041	115	530	396
	Cuba	553	21	117	415
	República Dominicana	232	24	69	139
	Nicaragua	163	12	67	84
	El Salvador	98	5	31	62
	Guatemala	78	7	27	44
	Resto	75	2	18	55

		Total	Titulación inferior a graduado escolar (incluye no sabe leer ni escribir)	Graduado escolar o equivalente	Bachiller, Formación Profesional de Segundo Grado o Títulos equivalentes o superiores
Total América del Sur		12.958	1.225	4.699	7.034
América del Sur	Colombia	3.741	306	1.376	2.059
	Venezuela	2.453	61	406	1.986
	Ecuador	2.041	387	1.036	618
	Bolivia	1.495	283	761	451
	Argentina	1.055	62	346	647
	Brasil	733	38	227	468
	Perú	411	25	138	248
	Uruguay	356	23	175	158
	Paraguay	345	32	169	144
	Chile	327	8	64	255
Resto	1	0	1	0	
Total Asia		9.000	3.367	3.901	1.732
Asia	Pakistán	3.550	1.785	1.507	258
	China	2.993	885	1.416	692
	India	1.471	574	704	193
	Siria	194	29	60	105
	Líbano	71	2	13	56
	Irán	64	2	3	59
	Turquía	64	2	20	42
	Resto	593	88	178	327
Total Oceanía		42	2	2	38
Oceanía	Resto	42	2	2	38
Total Apátridas		10	2	2	6
Apátridas	Resto	10	2	2	6

Fuente: Padrón Municipal de Habitantes a 1 de enero de 2021.

Font: Padró Municipal d'Habitants a 1 de gener de 2021

3.16. Población de nacionalidad extranjera de 18 y más años según nacionalidad y titulación. Mujeres

3.16. Població de nacionalitat estrangera de 18 i més anys segons nacionalitat i titulació. Dones

		Total	Titulación inferior a graduado escolar (incluye no sabe leer ni escribir)	Graduado escolar o equivalente	Bachiller, Formación Profesional de Segundo Grado o Títulos equivalentes o superiores
Total		49.484	6.178	16.014	27.292
Total Resto UE(27)		13.781	1.314	3.596	8.871
Resto UE(27)	Italia	3.885	59	583	3.243
	Rumanía	3.860	894	1.736	1.230
	Francia	1.526	37	172	1.317
	Bulgaria	1.205	195	528	482
	Alemania	731	19	97	615
	Portugal	496	34	108	354
	Polonia	488	26	101	361
	Países Bajos	323	7	41	275
	Lituania	165	10	55	100
	Irlanda	153	1	16	136
	Bélgica	131	6	16	109
	Hungría	131	7	28	96
	Suecia	96	1	9	86
	República Checa	85	7	20	58
	Eslovaquia	83	1	15	67
	Letonia	80	5	25	50
	Austria	68	0	13	55
Resto	275	5	33	237	
Total Europa No UE(27)		4.979	330	1.241	3.408
Europa No UE(27)	Ucrania	1.610	166	547	897
	Rusia	1.305	45	291	969
	Reino Unido	1.086	13	105	968
	Armenia	377	59	133	185
	Georgia	158	26	67	65
	Bielorrusia	98	8	26	64
	Suiza	76	2	8	66
	Albania	73	5	19	49
	Moldavia	72	3	28	41
	Resto	124	3	17	104
Total África		3.170	880	1.238	1.052
África	Marruecos	1.153	284	407	462
	Argelia	524	128	211	185
	Nigeria	504	221	227	56
	Guinea Ecuatorial	390	74	166	150
	Senegal	142	63	63	16
	Resto	457	110	164	183
Total América del Norte		1.069	15	107	947
América del Norte	Estados Unidos	669	8	52	609
	México	327	5	46	276
	Canadá	73	2	9	62
Total América Central		4.696	508	1.996	2.192
América Central	Honduras	3.017	387	1.512	1.118
	Cuba	592	28	148	416
	Nicaragua	361	44	142	175
	República Dominicana	323	16	68	239
	Guatemala	180	20	68	92
	El Salvador	134	13	41	80
	Resto	89	0	17	72
Total América del Sur		15.562	1.393	5.466	8.703
América del Sur	Colombia	4.571	366	1.645	2.560
	Venezuela	3.197	99	520	2.578

		Total	Titulación inferior a graduado escolar (incluye no sabe leer ni escribir)	Graduado escolar o equivalente	Bachiller, Formación Profesional de Segundo Grado o Títulos equivalentes o superiores
América del Sur	Bolivia	1.945	385	968	592
	Ecuador	1.582	271	733	578
	Brasil	1.260	69	507	684
	Argentina	1.015	51	314	650
	Paraguay	756	80	388	288
	Perú	578	28	190	360
	Uruguay	344	33	148	163
	Chile	314	11	53	250
Total Asia		6.178	1.737	2.362	2.079
Asia	China	3.263	826	1.381	1.056
	Pakistán	1.131	553	421	157
	India	696	250	300	146
	Filipinas	200	20	83	97
	Siria	132	21	44	67
	Japón	112	5	8	99
	Kazajstán	83	7	18	58
	Irán	73	1	5	67
	República de Corea	71	0	9	62
	Turquía	67	2	4	61
	Resto	350	52	89	209
Total Oceanía		46	1	5	40
Oceanía	Resto	46	1	5	40
Total Apátridas		3	0	3	0
Apátridas	Resto	3	0	3	0

Fuente: Padrón Municipal de Habitantes a 1 de enero de 2021.

Font: Padró Municipal d'Habitants a 1 de gener de 2021

3.17. Población según nacionalidad y relación con el lugar de nacimiento

3.17. Població segons nacionalitat i relació amb el lloc de naixement

		Total	Nacidos en España	Nacidos fuera de España en su país de nacionalidad	Nacidos fuera de España en otro país diferente
Total España		683.528	630.422	0	53.106
España	España	683.528	630.422	0	53.106
Total Resto UE(27)		31.445	2.585	22.487	6.373
Resto UE(27)	Italia	9.893	433	5.151	4.309
	Rumanía	8.682	1.234	7.306	142
	Francia	3.175	183	2.640	352
	Bulgaria	2.585	276	2.291	18
	Alemania	1.606	128	1.124	354
	Portugal	1.201	64	547	590
	Polonia	852	69	718	65
	Países Bajos	780	40	626	114
	Irlanda	399	16	302	81
	Bélgica	360	28	272	60
	Lituania	321	27	281	13
	Hungría	231	16	189	26
	Suecia	210	4	143	63
	Grecia	167	5	118	44
	Resto	983	62	779	142
Total Europa No UE(27)		10.856	690	9.561	605
Europa No UE(27)	Ucrania	3.323	207	3.041	75
	Reino Unido	2.718	140	2.226	352
	Rusia	2.596	154	2.351	91
	Armenia	858	106	741	11
	Georgia	358	25	327	6
	Albania	208	15	188	5
	Bielorrusia	193	9	177	7
	Suiza	180	8	135	37
	Resto	422	26	375	21
Total África		12.015	1.574	10.337	104
África	Marruecos	3.083	378	2.693	12
	Argelia	2.003	386	1.603	14
	Nigeria	1.786	414	1.354	18
	Senegal	1.547	103	1.442	2
	Malí	836	27	806	3
	Guinea Ecuatorial	794	127	660	7
	Ghana	368	25	339	4
	República de Guinea	242	13	220	9
	Camerún	210	24	186	0
	Libia	166	22	134	10
	Costa de Marfil	161	4	156	1
	Egipto	161	11	144	6
	Resto	658	40	600	18
Total América del Norte		2.384	67	1.987	330
América del Norte	Estados Unidos	1.584	42	1.273	269
	México	625	20	592	13
	Canadá	175	5	122	48
Total América Central		8.113	349	7.732	32
América Central	Honduras	4.891	249	4.642	0
	Cuba	1.237	22	1.214	1
	República Dominicana	617	27	586	4
	Nicaragua	601	30	566	5
	El Salvador	298	12	283	3
	Guatemala	289	8	279	2
	Resto	180	1	162	17
Total América del Sur		32.632	1.259	31.059	314
América del Sur	Colombia	9.417	117	9.218	82
	Venezuela	6.676	192	6.386	98
	Ecuador	4.120	382	3.727	11
	Bolivia	3.986	380	3.601	5
	Argentina	2.299	33	2.212	54
	Brasil	2.286	59	2.209	18
	Paraguay	1.234	32	1.200	2

		Total	Nacidos en España	Nacidos fuera de España en su país de nacionalidad	Nacidos fuera de España en otro país diferente
América del Sur	Perú	1.106	18	1.078	10
	Chile	758	28	709	21
	Uruguay	749	18	718	13
	Resto	1	0	1	0
Total Asia		19.084	2.487	16.417	180
Asia	China	8.119	1.508	6.581	30
	Pakistán	5.742	543	5.194	5
	India	2.663	277	2.379	7
	Siria	416	25	373	18
	Filipinas	293	27	263	3
	Kazajstán	189	9	176	4
	Japón	176	5	167	4
	Líbano	161	6	145	10
	Resto	1.325	87	1.139	99
Total Oceanía		109	5	83	21
Oceanía	Resto	109	5	83	21
Total Apátridas		14	11	0	3
Apátridas	Resto	14	11	0	3

Fuente: Padrón Municipal de Habitantes a 1 de enero de 2021.

Font: Padró Municipal d'Habitants a 1 de gener de 2021

3.18. Población según país de nacimiento y relación con la nacionalidad

3.18. Població segons país de naixement i relació amb la nacionalitat

		Total	Nacionalidad Española	Nacionalidad no Española e igual a su país de nacimiento	Nacionalidad no Española y diferente a su país de nacimiento
Total Europa		680.797	638.669	32.048	10.080
Europa	España	639.449	630.422	0	9.027
	Rumanía	7.609	283	7.306	20
	Francia	5.945	3.240	2.640	65
	Italia	5.414	185	5.151	78
	Ucrania	3.602	426	3.041	135
	Rusia	2.851	323	2.351	177
	Reino Unido	2.834	521	2.226	87
	Alemania	2.462	1.264	1.124	74
	Bulgaria	2.460	153	2.291	16
	Armenia	930	155	741	34
	Suiza	836	661	135	40
	Países Bajos	821	180	626	15
	Polonia	788	43	718	27
	Portugal	704	143	547	14
	Bélgica	544	248	272	24
	Georgia	359	28	327	4
	Irlanda	336	26	302	8
	Lituania	290	7	281	2
	Moldavia	265	55	127	83
	Albania	243	33	188	22
Hungría	215	15	189	11	
Bielorrusia	199	6	177	16	
Resto	1.641	252	1.288	101	
Total África		14.638	3.976	10.337	325
África	Marruecos	4.714	1.951	2.693	70
	Argelia	2.053	398	1.603	52
	Senegal	1.637	189	1.442	6
	Nigeria	1.569	199	1.354	16
	Guinea Ecuatorial	1.331	660	660	11
	Malí	830	22	806	2
	Ghana	406	61	339	6
	República de Guinea	319	98	220	1
	Camerún	225	34	186	5
	Egipto	212	51	144	17
Resto	1.342	313	890	139	
Total América del Norte		3.428	1.105	1.987	336
América del Norte	Estados Unidos	1.901	423	1.273	205
	México	1.293	615	592	86
	Canadá	234	67	122	45
Total América Central		11.818	3.863	7.732	223
América Central	Honduras	5.316	665	4.642	9
	Cuba	3.083	1.766	1.214	103
	República Dominicana	1.485	852	586	47
	Nicaragua	745	172	566	7
	Guatemala	483	188	279	16
	El Salvador	381	90	283	8
Resto	325	130	162	33	
Total América del Sur		69.801	33.264	31.059	5.478
América del Sur	Colombia	16.302	6.803	9.218	281
	Ecuador	13.291	9.476	3.727	88
	Venezuela	12.230	3.926	6.386	1.918
	Bolivia	8.941	5.284	3.601	56
	Argentina	7.660	3.373	2.212	2.075
	Brasil	3.741	1.152	2.209	380
	Perú	2.467	1.276	1.078	113
	Uruguay	2.118	998	718	402
	Paraguay	1.702	470	1.200	32
	Chile	1.339	504	709	126
Resto	10	2	1	7	
Total Asia		19.507	2.592	16.417	498

		Total	Nacionalidad Española	Nacionalidad no Española e igual a su país de nacimiento	Nacionalidad no Española y diferente a su país de nacimiento
Asia	China	7.260	642	6.581	37
	Pakistán	5.950	719	5.194	37
	India	2.686	273	2.379	34
	Siria	635	222	373	40
	Filipinas	434	156	263	15
	Líbano	296	114	145	37
	Irán	243	57	149	37
	Turquía	224	52	143	29
	Kazajstán	196	6	176	14
Resto	1.583	351	1.014	218	
Total Oceanía		191	59	83	49
Oceanía	Resto	191	59	83	49

Fuente: Padrón Municipal de Habitantes a 1 de enero de 2021.
 Font: Padró Municipal d'Habitants a 1 de gener de 2021

3.19. Población que vive en colectivos por edades simples y sexo

3.19. Població que viu en col·lectius per edats simples i sexe

	Total	Varones	Mujeres
Total	5.672	2.783	2.889
0	25	10	15
1	35	18	17
2	24	12	12
3	31	18	13
4	19	8	11
5	27	15	12
6	29	17	12
7	15	5	10
8	21	10	11
9	15	5	10
10	16	10	6
11	28	17	11
12	21	10	11
13	33	16	17
14	32	18	14
15	38	20	18
16	39	25	14
17	28	13	15
18	68	44	24
19	101	63	38
20	126	82	44
21	102	53	49
22	106	62	44
23	114	60	54
24	64	37	27
25	90	43	47
26	108	60	48
27	90	49	41
28	73	43	30
29	71	34	37
30	88	53	35
31	74	41	33
32	79	43	36
33	74	48	26
34	67	38	29
35	87	49	38
36	79	42	37
37	72	41	31
38	71	38	33
39	78	47	31
40	72	44	28
41	72	45	27
42	86	52	34
43	79	45	34
44	55	29	26
45	96	51	45
46	62	41	21
47	70	45	25
48	59	38	21
49	64	38	26
50	77	50	27
51	61	37	24
52	74	45	29
53	74	50	24
54	45	27	18
55	66	46	20
56	86	57	29
57	58	33	25
58	60	37	23
59	51	31	20
60	56	36	20
61	42	29	13

	Total	Varones	Mujeres
62	49	35	14
63	49	30	19
64	46	27	19
65	35	22	13
66	30	19	11
67	31	15	16
68	35	19	16
69	38	17	21
70	38	25	13
71	42	16	26
72	44	18	26
73	34	16	18
74	45	8	37
75	47	17	30
76	52	20	32
77	46	17	29
78	48	13	35
79	44	14	30
80	72	18	54
81	38	10	28
82	50	11	39
83	72	20	52
84	69	18	51
85	72	19	53
86	90	17	73
87	81	20	61
88	73	10	63
89	72	11	61
90	69	15	54
91	78	15	63
92	56	5	51
93	52	7	45
94	49	4	45
95	26	6	20
96	25	4	21
97	24	1	23
98	12		12
99	6	1	5
100 y más	10		10

Fuente: Padrón Municipal de Habitantes a 1 de enero de 2021.
 Font: Padró Municipal d'Habitants a 1 de gener de 2021

3.20. Población que vive en colectivos según edades quinquenales y sexo
3.20. Població que viu en col·lectius segons edats quinquennals i sexe

	Total	%	Varones		Mujeres	
València	5.672	100,0%	2.783	49,1%	2.889	50,9%
0-4	134	2,4%	66	1,2%	68	1,2%
5-9	107	1,9%	52	0,9%	55	1,0%
10-14	130	2,3%	71	1,3%	59	1,0%
15-19	274	4,8%	165	2,9%	109	1,9%
20-24	512	9,0%	294	5,2%	218	3,8%
25-29	432	7,6%	229	4,0%	203	3,6%
30-34	382	6,7%	223	3,9%	159	2,8%
35-39	387	6,8%	217	3,8%	170	3,0%
40-44	364	6,4%	215	3,8%	149	2,6%
45-49	351	6,2%	213	3,8%	138	2,4%
50-54	331	5,8%	209	3,7%	122	2,2%
55-59	321	5,7%	204	3,6%	117	2,1%
60-64	242	4,3%	157	2,8%	85	1,5%
65-69	169	3,0%	92	1,6%	77	1,4%
70-74	203	3,6%	83	1,5%	120	2,1%
75-79	237	4,2%	81	1,4%	156	2,8%
80-84	301	5,3%	77	1,4%	224	3,9%
85-89	388	6,8%	77	1,4%	311	5,5%
90-94	304	5,4%	46	0,8%	258	4,5%
95 y más	103	1,8%	12	0,2%	91	1,6%

Fuente: Padrón Municipal de Habitantes a 1 de enero de 2021.
 Font: Padró Municipal d'Habitants a 1 de gener de 2021

Población que vive en colectivos según edad y sexo

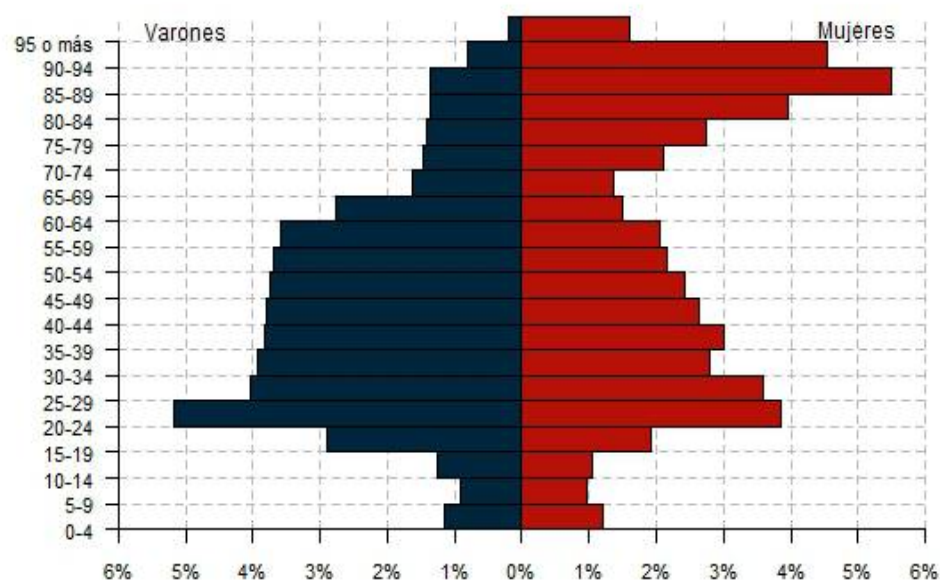

3.21. Población en viviendas colectivas según lugar de nacimiento, edad y sexo

3.21. Població a habitatges col·lectius segons lloc de naixement, edat i sexe

		Total	0-9	10-19	20-29	30-39	40-49	50-59	60-69	70-79	80-89	90 y más
Total		5.672	241	404	944	769	715	652	411	440	689	407
Total València		1.153	122	99	65	88	188	162	91	84	152	102
València	Varones	553	61	52	40	49	114	105	64	31	29	8
	Mujeres	600	61	47	25	39	74	57	27	53	123	94
Total Resto de l'Horta		174	12	19	8	4	12	32	15	25	36	11
Resto de l'Horta	Varones	83	5	11	3	4	5	26	10	9	8	2
	Mujeres	91	7	8	5	0	7	6	5	16	28	9
Total Resto de la Comunidad		580	15	44	23	27	45	61	34	69	150	112
Resto de la Comunidad	Varones	233	8	23	12	18	31	43	16	23	34	25
	Mujeres	347	7	21	11	9	14	18	18	46	116	87
Total Resto del Estado		1.356	26	24	38	63	121	168	165	228	343	180
Resto del Estado	Varones	526	12	9	15	35	66	104	96	84	82	23
	Mujeres	830	14	15	23	28	55	64	69	144	261	157
Total Extranjero		2.409	66	218	810	587	349	229	106	34	8	2
Extranjero	Varones	1.388	32	141	453	334	212	135	63	17	1	0
	Mujeres	1.021	34	77	357	253	137	94	43	17	7	2

Fuente: Padrón Municipal de Habitantes a 1 de enero de 2021.

Font: Padró Municipal d'Habitants a 1 de gener de 2021

3.22. Población de 18 y más años en viviendas colectivas según titulación, edad y sexo

3.22. Població de 18 i més anys a habitatges col·lectius segons titulació, edat i sexe

		Total	18-24	25-34	35-44	45-54	55-64	65-74	75-84	>=85
Total		5.196	681	814	751	682	563	372	538	795
Total		23	0	2	0	3	1	1	5	11
No sabe leer ni escribir	Varones	6	0	2	0	2	1	1	0	0
	Mujeres	17	0	0	0	1	0	0	5	11
Total		1.413	184	163	203	154	132	73	157	347
Titulación inferior a graduado escolar	Varones	710	150	115	132	99	91	36	37	50
	Mujeres	703	34	48	71	55	41	37	120	297
Total		1.809	258	285	273	265	227	123	155	223
Graduado escolar o equivalente	Varones	952	161	171	168	178	161	48	36	29
	Mujeres	857	97	114	105	87	66	75	119	194
Total		1.951	239	364	275	260	203	175	221	214
Bachiller, Formación Profesional de Segundo Grado o Títulos equivalentes o superiores	Varones	868	90	164	132	143	108	90	85	56
	Mujeres	1.083	149	200	143	117	95	85	136	158

Fuente: Padrón Municipal de Habitantes a 1 de enero de 2021.

Font: Padró Municipal d'Habitants a 1 de gener de 2021

4. Clasificaciones de la población de los distritos

4. Classificacions de la població dels districtes

4.1. Población según edad en tres grupos

4.1. Població segons edat en tres grups

	Total	0-15	16-64	65 y más
València	800.180	111.439	519.090	169.651
1. Ciutat Vella	27.525	3.373	18.471	5.681
2. l'Eixample	42.853	6.111	26.908	9.834
3. Extramurs	48.728	6.462	30.847	11.419
4. Campanar	38.674	6.274	24.154	8.246
5. la Saïdia	47.274	6.120	30.137	11.017
6. el Pla del Real	30.667	4.759	18.629	7.279
7. l'Olivereta	49.186	6.367	32.052	10.767
8. Patraix	57.833	7.586	37.812	12.435
9. Jesús	52.489	6.728	34.649	11.112
10. Quatre Carreres	74.308	10.517	48.148	15.643
11. Poblats Marítims	55.760	7.644	36.648	11.468
12. Camins al Grau	65.981	9.852	43.883	12.246
13. Algirós	36.390	4.048	23.154	9.188
14. Benimaclet	28.575	3.386	18.732	6.457
15. Rascanya	54.130	8.615	35.852	9.663
16. Benicalap	47.385	7.326	31.347	8.712
17. Pobles del Nord	6.657	1.011	4.249	1.397
18. Pobles de l'Oest	14.544	2.200	9.635	2.709
19. Pobles del Sud	21.221	3.060	13.783	4.378

Fuente: Padrón Municipal de Habitantes a 1 de enero de 2021.
Font: Padró Municipal d'Habitants a 1 de gener de 2021

Población según edad en tres grupos
Població segons edat en tres grups

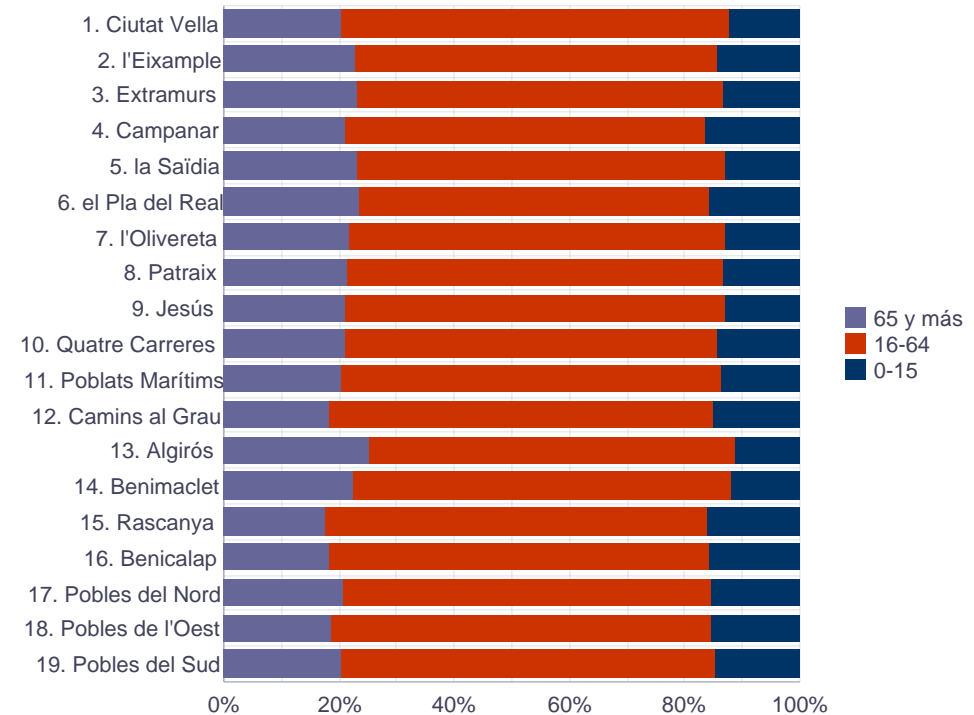

4.1. Población según edad en tres grupos. Varones**4.1. Població segons edat en tres grups. Homes**

	Total	0-15	16-64	65 y más
València	380.275	57.172	254.453	68.650
1. Ciutat Vella	13.109	1.698	9.162	2.249
2. l'Eixample	19.798	3.177	12.896	3.725
3. Extramurs	22.362	3.289	14.822	4.251
4. Campanar	18.308	3.129	11.720	3.459
5. la Saïdia	21.928	3.186	14.495	4.247
6. el Pla del Real	14.104	2.381	8.839	2.884
7. l'Olivereta	23.258	3.266	15.829	4.163
8. Patraix	27.331	3.873	18.328	5.130
9. Jesús	25.412	3.477	17.276	4.659
10. Quatre Carreres	35.637	5.468	23.827	6.342
11. Pobles Marítims	26.840	3.977	18.211	4.652
12. Camins al Grau	31.683	5.113	21.537	5.033
13. Algirós	17.138	2.091	11.296	3.751
14. Benimaclet	13.287	1.713	8.909	2.665
15. Rascanya	26.353	4.331	18.006	4.016
16. Benicalap	22.982	3.786	15.492	3.704
17. Pobles del Nord	3.234	505	2.150	579
18. Pobles de l'Oest	7.063	1.141	4.779	1.143
19. Pobles del Sud	10.448	1.571	6.879	1.998

Fuente: Padrón Municipal de Habitantes a 1 de enero de 2021.

Font: Padró Municipal d'Habitants a 1 de gener de 2021

4.1. Población según edad en tres grupos. Mujeres**4.1. Població segons edat en tres grups. Dones**

	Total	0-15	16-64	65 y más
València	419.905	54.267	264.637	101.001
1. Ciutat Vella	14.416	1.675	9.309	3.432
2. l'Eixample	23.055	2.934	14.012	6.109
3. Extramurs	26.366	3.173	16.025	7.168
4. Campanar	20.366	3.145	12.434	4.787
5. la Saïdia	25.346	2.934	15.642	6.770
6. el Pla del Real	16.563	2.378	9.790	4.395
7. l'Olivereta	25.928	3.101	16.223	6.604
8. Patraix	30.502	3.713	19.484	7.305
9. Jesús	27.077	3.251	17.373	6.453
10. Quatre Carreres	38.671	5.049	24.321	9.301
11. Pobles Marítims	28.920	3.667	18.437	6.816
12. Camins al Grau	34.298	4.739	22.346	7.213
13. Algirós	19.252	1.957	11.858	5.437
14. Benimaclet	15.288	1.673	9.823	3.792
15. Rascanya	27.777	4.284	17.846	5.647
16. Benicalap	24.403	3.540	15.855	5.008
17. Pobles del Nord	3.423	506	2.099	818
18. Pobles de l'Oest	7.481	1.059	4.856	1.566
19. Pobles del Sud	10.773	1.489	6.904	2.380

Fuente: Padrón Municipal de Habitantes a 1 de enero de 2021.

Font: Padró Municipal d'Habitants a 1 de gener de 2021

4.2. Edad media por distrito y sexo

4.2. Edat mitjana per districte i sexe

	Total	Varones	Mujeres
València	44,7	42,8	46,3
1. Ciutat Vella	44,8	43,3	46,2
2. l'Eixample	45,6	43,1	47,7
3. Extramurs	46,0	43,5	48,1
4. Campanar	44,0	42,5	45,3
5. la Saïdia	45,8	43,5	47,8
6. el Pla del Real	44,4	42,5	46,1
7. l'Olivereta	45,4	43,2	47,4
8. Patraix	45,3	43,5	46,9
9. Jesús	45,2	43,5	46,8
10. Quatre Carreres	44,7	42,8	46,4
11. Poblats Marítims	44,6	42,7	46,4
12. Camins al Grau	43,4	41,7	44,9
13. Algirós	46,6	44,5	48,5
14. Benimaclet	45,4	43,8	46,7
15. Rascanya	42,5	41,1	43,8
16. Benicalap	42,8	41,4	44,2
17. Pobles del Nord	44,7	43,0	46,3
18. Pobles de l'Oest	43,2	41,7	44,6
19. Pobles del Sud	44,5	43,7	45,4

Fuente: Padrón Municipal de Habitantes a 1 de enero de 2021.
 Font: Padró Municipal d'Habitants a 1 de gener de 2021

4.3. Población según edad en grupos de cinco años

4.3. Població segons edat en grups de cinc anys

	Total	0-4	5-9	10-14	15-19	20-24	25-29	30-34	35-39	40-44	45-49	50-54	55-59	60-64	65-69	70-74	75-79	80-84	85-89	90 y más
València	800.180	29.721	34.649	39.075	39.283	41.979	46.558	47.566	53.260	62.842	64.287	61.917	57.864	51.528	44.042	41.265	32.684	24.825	16.997	9.838
1. Ciutat Vella	27.525	950	1.082	1.113	1.152	1.539	1.830	1.959	1.988	2.178	2.357	2.130	1.945	1.621	1.419	1.329	1.082	797	620	434
2. l'Eixample	42.853	1.722	1.839	2.108	2.103	2.005	2.278	2.404	2.779	3.124	3.431	3.341	3.177	2.708	2.357	2.178	1.894	1.452	1.161	792
3. Extramurs	48.728	1.831	2.030	2.160	2.266	2.403	2.744	2.867	3.280	3.543	3.677	3.715	3.556	3.237	2.717	2.537	2.142	1.761	1.366	896
4. Campanar	38.674	1.564	2.097	2.187	1.909	1.653	1.806	2.102	2.828	3.216	3.360	2.818	2.470	2.418	2.332	2.203	1.655	1.062	605	389
5. la Saïdia	47.274	1.754	1.881	2.045	2.047	2.426	2.947	2.908	3.159	3.601	3.610	3.497	3.382	3.000	2.537	2.611	2.168	1.761	1.209	731
6. el Pla del Real	30.667	1.405	1.474	1.595	1.526	1.840	1.954	1.775	1.869	2.053	2.047	1.953	2.060	1.837	1.734	1.764	1.518	1.055	757	451
7. l'Olivereta	49.186	1.761	1.899	2.240	2.358	2.615	2.993	2.952	3.325	3.716	3.940	3.909	3.650	3.061	2.361	2.343	2.156	1.790	1.371	746
8. Patraix	57.833	1.974	2.269	2.749	2.953	3.118	3.109	3.197	3.565	4.344	4.561	4.725	4.698	4.136	3.672	3.134	2.328	1.581	1.077	643
9. Jesús	52.489	1.709	2.060	2.460	2.407	2.697	3.134	3.263	3.388	4.325	4.281	4.039	3.946	3.668	3.017	2.817	1.982	1.696	1.028	572
10. Quatre Carreres	74.308	2.713	3.273	3.727	3.763	3.777	4.040	4.190	4.990	5.970	6.225	6.081	5.399	4.517	3.823	3.831	3.163	2.452	1.585	789
11. Poblat Marítims	55.760	1.974	2.295	2.845	2.800	2.906	3.228	3.331	3.726	4.495	4.356	4.390	4.179	3.767	3.151	2.667	2.122	1.696	1.167	665
12. Camins al Grau	65.981	2.360	3.070	3.677	3.654	3.553	3.808	3.760	4.297	5.244	5.796	5.709	4.703	4.104	3.318	2.900	2.387	1.829	1.165	647
13. Algirós	36.390	1.124	1.287	1.335	1.596	2.145	2.609	2.350	2.216	2.404	2.390	2.264	2.725	2.757	2.501	2.495	1.729	1.181	800	482
14. Benimaclet	28.575	1.013	1.084	1.058	1.189	1.680	2.026	1.990	1.995	2.126	1.909	1.878	2.039	2.131	1.839	1.653	1.167	842	633	323
15. Rascanya	54.130	2.214	2.705	3.106	2.864	3.124	3.208	3.235	3.516	4.628	4.838	4.319	3.655	3.055	2.569	2.360	1.844	1.494	939	457
16. Benicalap	47.385	2.002	2.389	2.410	2.549	2.460	2.582	2.782	3.506	4.297	3.989	3.837	3.266	2.604	2.351	2.245	1.738	1.203	758	417
17. Pobles del Nord	6.657	224	293	418	374	341	308	341	368	482	601	561	487	462	371	340	255	201	140	90
18. Pobles de l'Oest	14.544	608	662	768	797	720	801	875	1.029	1.277	1.243	1.096	1.009	950	763	701	535	358	245	107
19. Pobles del Sud	21.221	819	960	1.074	976	977	1.153	1.285	1.436	1.819	1.676	1.655	1.518	1.495	1.210	1.157	819	614	371	207

Fuente: Padrón Municipal de Habitantes a 1 de enero de 2021.

Font: Padró Municipal d'Habitants a 1 de gener de 2021

4.3. Población según edad en grupos de cinco años. Varones

4.3. Població segons edat en grups de cinc anys. Homes

	Total	0-4	5-9	10-14	15-19	20-24	25-29	30-34	35-39	40-44	45-49	50-54	55-59	60-64	65-69	70-74	75-79	80-84	85-89	90 y más
València	380.275	15.272	17.737	20.134	20.009	21.339	23.156	23.587	26.304	31.293	31.880	30.004	27.310	23.600	19.312	17.965	13.559	9.479	5.748	2.587
1. Ciutat Vella	13.109	457	564	555	562	753	858	969	995	1.103	1.189	1.096	1.004	755	660	582	434	275	190	108
2. l'Eixample	19.798	927	943	1.082	1.051	958	1.124	1.142	1.336	1.549	1.642	1.642	1.476	1.201	1.001	941	726	526	345	186
3. Extramurs	22.362	932	1.028	1.114	1.128	1.155	1.366	1.406	1.603	1.772	1.733	1.779	1.654	1.441	1.157	1.030	818	611	423	212
4. Campanar	18.308	791	1.057	1.079	965	837	891	1.025	1.378	1.577	1.659	1.349	1.151	1.090	987	994	729	437	206	106
5. la Saïdia	21.928	910	994	1.063	1.047	1.177	1.423	1.441	1.516	1.737	1.790	1.689	1.556	1.338	1.101	1.035	868	654	404	185
6. el Pla del Real	14.104	697	740	807	753	910	908	860	921	983	975	913	910	843	694	725	637	429	278	121
7. l'Olivereta	23.258	939	974	1.122	1.224	1.364	1.476	1.464	1.639	1.852	2.000	1.899	1.730	1.412	1.012	984	866	650	457	194
8. Patraix	27.331	989	1.187	1.404	1.519	1.640	1.535	1.636	1.747	2.088	2.187	2.233	2.168	1.868	1.561	1.455	961	609	376	168
9. Jesús	25.412	880	1.058	1.276	1.263	1.391	1.673	1.606	1.744	2.178	2.176	1.951	1.858	1.699	1.381	1.257	815	679	372	155
10. Quatre Carreres	35.637	1.378	1.675	2.006	1.938	1.946	1.976	2.134	2.493	2.980	3.108	2.928	2.594	2.139	1.665	1.606	1.375	925	569	202
11. Poblat Marítims	26.840	1.012	1.198	1.494	1.425	1.496	1.624	1.671	1.897	2.261	2.234	2.189	1.984	1.703	1.460	1.168	846	630	369	179
12. Camins al Grau	31.683	1.236	1.564	1.927	1.875	1.827	1.886	1.850	2.092	2.651	2.853	2.754	2.248	1.887	1.478	1.291	969	714	403	178
13. Algirós	17.138	574	645	718	827	1.081	1.296	1.213	1.131	1.240	1.167	1.050	1.225	1.220	1.055	1.096	738	452	278	132
14. Benimaclet	13.287	519	543	532	565	831	970	949	961	1.049	972	866	915	950	805	729	500	321	217	93
15. Rascanya	26.353	1.134	1.377	1.530	1.458	1.649	1.661	1.641	1.764	2.306	2.444	2.165	1.754	1.454	1.126	1.044	787	592	333	134
16. Benicalap	22.982	1.049	1.219	1.268	1.315	1.266	1.326	1.351	1.664	2.182	1.976	1.849	1.599	1.214	1.054	1.022	754	506	253	115
17. Pobles del Nord	3.234	117	140	213	199	188	157	167	199	227	288	289	248	223	170	156	109	77	53	14
18. Pobles de l'Oest	7.063	321	342	391	408	373	417	423	510	648	613	552	487	435	350	307	233	139	83	31
19. Pobles del Sud	10.448	410	489	553	487	497	589	639	714	910	874	811	749	728	595	543	394	253	139	74

Fuente: Padrón Municipal de Habitantes a 1 de enero de 2021.

Font: Padró Municipal d'Habitants a 1 de gener de 2021

4.3. Población según edad en grupos de cinco años. Mujeres

4.3. Població segons edat en grups de cinc anys. Dones

	Total	0-4	5-9	10-14	15-19	20-24	25-29	30-34	35-39	40-44	45-49	50-54	55-59	60-64	65-69	70-74	75-79	80-84	85-89	90 y más
València	419.905	14.449	16.912	18.941	19.274	20.640	23.402	23.979	26.956	31.549	32.407	31.913	30.554	27.928	24.730	23.300	19.125	15.346	11.249	7.251
1. Ciutat Vella	14.416	493	518	558	590	786	972	990	993	1.075	1.168	1.034	941	866	759	747	648	522	430	326
2. l'Eixample	23.055	795	896	1.026	1.052	1.047	1.154	1.262	1.443	1.575	1.789	1.699	1.701	1.507	1.356	1.237	1.168	926	816	606
3. Extramurs	26.366	899	1.002	1.046	1.138	1.248	1.378	1.461	1.677	1.771	1.944	1.936	1.902	1.796	1.560	1.507	1.324	1.150	943	684
4. Campanar	20.366	773	1.040	1.108	944	816	915	1.077	1.450	1.639	1.701	1.469	1.319	1.328	1.345	1.209	926	625	399	283
5. la Saïdia	25.346	844	887	982	1.000	1.249	1.524	1.467	1.643	1.864	1.820	1.808	1.826	1.662	1.436	1.576	1.300	1.107	805	546
6. el Pla del Real	16.563	708	734	788	773	930	1.046	915	948	1.070	1.072	1.040	1.150	994	1.040	1.039	881	626	479	330
7. l'Olivereta	25.928	822	925	1.118	1.134	1.251	1.517	1.488	1.686	1.864	1.940	2.010	1.920	1.649	1.349	1.359	1.290	1.140	914	552
8. Patraix	30.502	985	1.082	1.345	1.434	1.478	1.574	1.561	1.818	2.256	2.374	2.492	2.530	2.268	2.111	1.679	1.367	972	701	475
9. Jesús	27.077	829	1.002	1.184	1.144	1.306	1.461	1.657	1.644	2.147	2.105	2.088	2.088	1.969	1.636	1.560	1.167	1.017	656	417
10. Quatre Carreres	38.671	1.335	1.598	1.721	1.825	1.831	2.064	2.056	2.497	2.990	3.117	3.153	2.805	2.378	2.158	2.225	1.788	1.527	1.016	587
11. Poblat Marítims	28.920	962	1.097	1.351	1.375	1.410	1.604	1.660	1.829	2.234	2.122	2.201	2.195	2.064	1.691	1.499	1.276	1.066	798	486
12. Camins al Grau	34.298	1.124	1.506	1.750	1.779	1.726	1.922	1.910	2.205	2.593	2.943	2.955	2.455	2.217	1.840	1.609	1.418	1.115	762	469
13. Algirós	19.252	550	642	617	769	1.064	1.313	1.137	1.085	1.164	1.223	1.214	1.500	1.537	1.446	1.399	991	729	522	350
14. Benimaclet	15.288	494	541	526	624	849	1.056	1.041	1.034	1.077	937	1.012	1.124	1.181	1.034	924	667	521	416	230
15. Rascanya	27.777	1.080	1.328	1.576	1.406	1.475	1.547	1.594	1.752	2.322	2.394	2.154	1.901	1.601	1.443	1.316	1.057	902	606	323
16. Benicalap	24.403	953	1.170	1.142	1.234	1.194	1.256	1.431	1.842	2.115	2.013	1.988	1.667	1.390	1.297	1.223	984	697	505	302
17. Pobles del Nord	3.423	107	153	205	175	153	151	174	169	255	313	272	239	239	201	184	146	124	87	76
18. Pobles de l'Oest	7.481	287	320	377	389	347	384	452	519	629	630	544	522	515	413	394	302	219	162	76
19. Pobles del Sud	10.773	409	471	521	489	480	564	646	722	909	802	844	769	767	615	614	425	361	232	133

Fuente: Padrón Municipal de Habitantes a 1 de enero de 2021.

Font: Padró Municipal d'Habitants a 1 de gener de 2021

4.4. Población de menos de 16 años según edad

4.4. Població de menys de 16 anys segons edat

	Total	0	1	2	3	4	5	6	7	8	9	10	11	12	13	14	15
València	111.439	5.383	5.552	5.924	6.132	6.730	6.653	6.759	6.788	7.148	7.301	7.413	7.624	8.017	8.015	8.006	7.994
1. Ciutat Vella	3.373	174	200	181	193	202	184	216	232	219	231	222	223	210	223	235	228
2. l'Eixample	6.111	304	302	366	379	371	377	337	381	359	385	423	396	443	410	436	442
3. Extramurs	6.462	344	306	386	394	401	411	411	385	415	408	397	406	439	468	450	441
4. Campanar	6.274	264	312	311	331	346	412	367	435	411	472	437	427	435	456	432	426
5. la Saïdia	6.120	349	308	347	352	398	381	354	375	400	371	385	374	439	411	436	440
6. el Pla del Real	4.759	254	260	270	310	311	288	291	291	273	331	318	338	311	318	310	285
7. l'Olivereta	6.367	351	338	364	342	366	347	380	378	392	402	417	415	465	465	478	467
8. Patraix	7.586	349	358	379	421	467	412	452	449	492	464	506	520	577	583	563	594
9. Jesús	6.728	307	318	357	325	402	395	412	393	411	449	449	526	515	472	498	499
10. Quatre Carreres	10.517	477	513	544	547	632	613	622	643	714	681	676	719	774	808	750	804
11. Poblats Marítims	7.644	353	374	380	412	455	428	466	450	471	480	512	551	593	571	618	530
12. Camins al Grau	9.852	411	418	466	510	555	575	611	585	634	665	685	729	741	749	773	745
13. Algirós	4.048	201	225	205	228	265	243	249	245	272	278	252	262	295	246	280	302
14. Benimaclet	3.386	198	192	214	172	237	229	216	211	214	214	226	193	201	208	230	231
15. Rascanya	8.615	388	440	436	460	490	507	505	569	537	587	599	597	630	696	584	590
16. Benicalap	7.326	370	373	383	418	458	448	504	410	533	494	522	492	479	455	462	525
17. Pobles del Nord	1.011	45	42	39	49	49	53	56	58	67	59	61	87	91	93	86	76
18. Pobles de l'Oest	2.200	99	128	133	116	132	145	124	125	126	142	139	167	148	171	143	162
19. Pobles del Sud	3.060	145	145	163	173	193	205	186	173	208	188	187	202	231	212	242	207

Fuente: Padrón Municipal de Habitantes a 1 de enero de 2021.

Font: Padró Municipal d'Habitants a 1 de gener de 2021

4.4. Población de menos de 16 años según edad. Varones**4.4. Població de menys de 16 anys segons edat. Homes**

	Total	0	1	2	3	4	5	6	7	8	9	10	11	12	13	14	15
València	57.172	2.723	2.870	3.084	3.146	3.449	3.365	3.487	3.471	3.697	3.717	3.782	3.994	4.127	4.138	4.093	4.029
1. Ciutat Vella	1.698	83	108	72	96	98	95	117	115	124	113	107	123	97	114	114	122
2. l'Eixample	3.177	160	169	205	208	185	177	180	193	198	195	207	205	236	216	218	225
3. Extramurs	3.289	169	168	197	189	209	201	222	183	218	204	206	203	230	243	232	215
4. Campanar	3.129	134	153	160	174	170	203	174	223	225	232	217	213	207	231	211	202
5. la Saïdia	3.186	197	155	169	182	207	197	182	194	227	194	190	190	226	227	230	219
6. el Pla del Real	2.381	131	131	143	154	138	141	145	156	137	161	166	173	161	150	157	137
7. l'Olivereta	3.266	178	178	196	185	202	168	203	180	206	217	222	205	211	238	246	231
8. Patraix	3.873	164	175	189	226	235	217	244	237	261	228	241	269	308	293	293	293
9. Jesús	3.477	149	173	186	158	214	202	223	212	193	228	246	281	263	242	244	263
10. Quatre Carreres	5.468	245	252	288	267	326	318	309	329	363	356	351	405	413	435	402	409
11. Poblats Marítims	3.977	184	195	204	216	213	229	248	208	257	256	258	276	323	296	341	273
12. Camins al Grau	5.113	212	207	251	263	303	282	317	312	323	330	357	386	401	386	397	386
13. Algirós	2.091	100	111	112	118	133	138	121	127	122	137	128	143	142	141	164	154
14. Benimaclet	1.713	93	100	120	88	118	104	113	114	108	104	110	100	112	100	110	119
15. Rascanya	4.331	187	233	226	247	241	261	255	298	257	306	313	314	319	332	252	290
16. Benicalap	3.786	195	193	206	204	251	221	256	213	271	258	264	265	249	249	241	250
17. Pobles del Nord	505	23	17	23	23	31	30	24	24	31	31	31	48	46	42	46	35
18. Pobles de l'Oest	1.141	49	71	71	54	76	77	66	66	65	68	70	92	75	84	70	87
19. Pobles del Sud	1.571	70	81	66	94	99	104	88	87	111	99	98	103	108	119	125	119

Fuente: Padrón Municipal de Habitantes a 1 de enero de 2021.

Font: Padró Municipal d'Habitants a 1 de gener de 2021

4.4. Población de menos de 16 años según edad. Mujeres

4.4. Població de menys de 16 anys segons edat. Dones

	Total	0	1	2	3	4	5	6	7	8	9	10	11	12	13	14	15
València	54.267	2.660	2.682	2.840	2.986	3.281	3.288	3.272	3.317	3.451	3.584	3.631	3.630	3.890	3.877	3.913	3.965
1. Ciutat Vella	1.675	91	92	109	97	104	89	99	117	95	118	115	100	113	109	121	106
2. l'Eixample	2.934	144	133	161	171	186	200	157	188	161	190	216	191	207	194	218	217
3. Extramurs	3.173	175	138	189	205	192	210	189	202	197	204	191	203	209	225	218	226
4. Campanar	3.145	130	159	151	157	176	209	193	212	186	240	220	214	228	225	221	224
5. la Saïdia	2.934	152	153	178	170	191	184	172	181	173	177	195	184	213	184	206	221
6. el Pla del Real	2.378	123	129	127	156	173	147	146	135	136	170	152	165	150	168	153	148
7. l'Olivereta	3.101	173	160	168	157	164	179	177	198	186	185	195	210	254	227	232	236
8. Patraix	3.713	185	183	190	195	232	195	208	212	231	236	265	251	269	290	270	301
9. Jesús	3.251	158	145	171	167	188	193	189	181	218	221	203	245	252	230	254	236
10. Quatre Carreres	5.049	232	261	256	280	306	295	313	314	351	325	325	314	361	373	348	395
11. Poblats Marítims	3.667	169	179	176	196	242	199	218	242	214	224	254	275	270	275	277	257
12. Camins al Grau	4.739	199	211	215	247	252	293	294	273	311	335	328	343	340	363	376	359
13. Algirós	1.957	101	114	93	110	132	105	128	118	150	141	124	119	153	105	116	148
14. Benimaclet	1.673	105	92	94	84	119	125	103	97	106	110	116	93	89	108	120	112
15. Rascanya	4.284	201	207	210	213	249	246	250	271	280	281	286	283	311	364	332	300
16. Benicalap	3.540	175	180	177	214	207	227	248	197	262	236	258	227	230	206	221	275
17. Pobles del Nord	506	22	25	16	26	18	23	32	34	36	28	30	39	45	51	40	41
18. Pobles de l'Oest	1.059	50	57	62	62	56	68	58	59	61	74	69	75	73	87	73	75
19. Pobles del Sud	1.489	75	64	97	79	94	101	98	86	97	89	89	99	123	93	117	88

Fuente: Padrón Municipal de Habitantes a 1 de enero de 2021.

Font: Padró Municipal d'Habitants a 1 de gener de 2021

4.5. Población de 16 a 34 años según edad

4.5. Població de 16 a 34 anys segons edat

	Total	16	17	18	19	20	21	22	23	24	25	26	27	28	29	30	31	32	33	34
València	167.392	7.824	7.826	7.631	8.008	8.362	8.316	8.164	8.563	8.574	8.861	9.120	9.496	9.653	9.428	9.467	9.415	9.472	9.595	9.617
1. Ciutat Vella	6.252	226	246	213	239	295	307	299	338	300	350	358	357	386	379	387	410	401	377	384
2. l'Eixample	8.348	445	401	399	416	402	395	408	408	392	465	439	453	453	468	450	466	501	498	489
3. Extramurs	9.839	433	466	465	461	468	465	458	513	499	516	543	570	549	566	523	568	585	598	593
4. Campanar	7.044	414	367	341	361	338	330	318	317	350	332	358	332	403	381	392	416	433	458	403
5. la Saïdia	9.888	415	391	371	430	409	471	532	495	519	551	573	645	611	567	612	566	551	584	595
6. el Pla del Real	6.810	295	287	320	339	341	345	362	373	419	372	386	380	410	406	373	359	345	318	380
7. l'Olivereta	10.451	486	442	470	493	498	536	493	553	535	610	536	652	604	591	647	557	584	601	563
8. Patraix	11.783	547	603	584	625	642	656	572	623	625	605	601	596	649	658	635	619	661	612	670
9. Jesús	11.002	495	475	462	476	562	525	528	554	528	624	623	629	663	595	661	612	650	675	665
10. Quatre Carreres	14.966	756	710	740	753	750	762	754	746	765	751	775	838	865	811	839	775	848	875	853
11. Poblats Marítims	11.735	553	562	549	606	600	596	537	609	564	621	640	680	662	625	667	695	667	644	658
12. Camins al Grau	14.030	739	718	719	733	749	713	712	698	681	687	751	829	772	769	749	735	785	725	766
13. Algirós	8.398	285	339	311	359	378	404	387	486	490	500	533	512	530	534	513	508	413	483	433
14. Benimaclet	6.654	238	222	236	262	321	295	338	368	358	373	425	410	417	401	386	415	390	423	376
15. Rascanya	11.841	554	605	531	584	616	609	614	604	681	573	646	654	663	672	600	680	617	640	698
16. Benicalap	9.848	487	551	481	505	516	520	451	490	483	515	498	507	530	532	539	544	557	548	594
17. Pobles del Nord	1.288	88	84	64	62	87	60	65	73	56	63	50	53	84	58	72	58	63	82	66
18. Pobles de l'Oest	3.031	164	141	178	152	189	140	123	127	141	141	155	157	171	177	174	192	161	186	162
19. Pobles del Sud	4.184	204	216	197	152	201	187	213	188	188	212	230	242	231	238	248	240	260	268	269

Fuente: Padrón Municipal de Habitantes a 1 de enero de 2021.

Font: Padró Municipal d'Habitants a 1 de gener de 2021

4.5. Población de 16 a 34 años según edad. Varones

4.5. Població de 16 a 34 anys segons edat. Homes

	Total	16	17	18	19	20	21	22	23	24	25	26	27	28	29	30	31	32	33	34
València	84.062	4.014	3.911	3.960	4.095	4.280	4.227	4.169	4.358	4.305	4.327	4.557	4.675	4.885	4.712	4.689	4.632	4.722	4.872	4.672
1. Ciutat Vella	3.020	95	113	114	118	156	151	141	159	146	141	184	171	179	183	189	206	195	197	182
2. l'Eixample	4.050	222	188	212	204	195	201	192	177	193	220	231	239	210	224	185	225	254	252	226
3. Extramurs	4.840	217	223	234	239	207	230	222	255	241	246	253	286	294	287	266	273	278	299	290
4. Campanar	3.516	233	174	171	185	171	160	168	175	163	159	157	184	192	199	200	192	210	246	177
5. la Saïdia	4.869	215	204	201	208	205	235	235	251	251	265	293	289	304	272	291	300	274	296	280
6. el Pla del Real	3.294	152	126	159	179	161	196	170	176	207	158	186	172	205	187	187	170	162	159	182
7. l'Olivereta	5.297	253	242	232	266	254	272	266	303	269	311	267	312	296	290	330	285	277	295	277
8. Patraix	6.037	278	306	311	331	365	342	310	314	309	305	306	281	315	328	335	310	330	322	339
9. Jesús	5.670	241	261	251	247	284	264	290	300	253	328	338	320	375	312	318	303	335	327	323
10. Quatre Carreres	7.585	379	363	405	382	388	394	374	382	408	363	384	406	420	403	438	398	419	443	436
11. Poblat Marítims	5.943	299	270	281	302	320	298	273	326	279	307	326	333	336	322	341	328	348	338	316
12. Camins al Grau	7.052	396	363	375	355	382	375	377	338	355	336	367	379	418	386	378	330	404	365	373
13. Algirós	4.263	156	170	156	191	201	192	200	249	239	240	260	254	257	285	271	268	210	250	214
14. Benimaclet	3.196	113	106	104	123	157	145	168	179	182	172	192	210	196	200	171	191	195	200	192
15. Rascanya	6.119	278	292	272	326	325	307	336	316	365	293	336	322	355	355	297	349	303	342	350
16. Benicalap	5.008	257	293	260	255	270	260	230	267	239	275	252	267	274	258	254	268	282	265	282
17. Pobles del Nord	676	53	46	36	29	43	35	32	39	39	41	25	25	43	23	38	25	33	45	26
18. Pobles de l'Oest	1.534	76	71	90	84	94	78	65	62	74	66	90	92	93	76	75	86	89	93	80
19. Pobles del Sud	2.093	101	100	96	71	102	92	120	90	93	101	110	133	123	122	125	125	124	138	127

Fuente: Padrón Municipal de Habitantes a 1 de enero de 2021.

Font: Padró Municipal d'Habitants a 1 de gener de 2021

4.5. Población de 16 a 34 años según edad. Mujeres

4.5. Població de 16 a 34 anys segons edat. Dones

	Total	16	17	18	19	20	21	22	23	24	25	26	27	28	29	30	31	32	33	34
València	83.330	3.810	3.915	3.671	3.913	4.082	4.089	3.995	4.205	4.269	4.534	4.563	4.821	4.768	4.716	4.778	4.783	4.750	4.723	4.945
1. Ciutat Vella	3.232	131	133	99	121	139	156	158	179	154	209	174	186	207	196	198	204	206	180	202
2. l'Eixample	4.298	223	213	187	212	207	194	216	231	199	245	208	214	243	244	265	241	247	246	263
3. Extramurs	4.999	216	243	231	222	261	235	236	258	258	270	290	284	255	279	257	295	307	299	303
4. Campanar	3.528	181	193	170	176	167	170	150	142	187	173	201	148	211	182	192	224	223	212	226
5. la Saïdia	5.019	200	187	170	222	204	236	297	244	268	286	280	356	307	295	321	266	277	288	315
6. el Pla del Real	3.516	143	161	161	160	180	149	192	197	212	214	200	208	205	219	186	189	183	159	198
7. l'Olivereta	5.154	233	200	238	227	244	264	227	250	266	299	269	340	308	301	317	272	307	306	286
8. Patraix	5.746	269	297	273	294	277	314	262	309	316	300	295	315	334	330	300	309	331	290	331
9. Jesús	5.332	254	214	211	229	278	261	238	254	275	296	285	309	288	283	343	309	315	348	342
10. Quatre Carreres	7.381	377	347	335	371	362	368	380	364	357	388	391	432	445	408	401	377	429	432	417
11. Poblats Marítims	5.792	254	292	268	304	280	298	264	283	285	314	314	347	326	303	326	367	319	306	342
12. Camins al Grau	6.978	343	355	344	378	367	338	335	360	326	351	384	450	354	383	371	405	381	360	393
13. Algirós	4.135	129	169	155	168	177	212	187	237	251	260	273	258	273	249	242	240	203	233	219
14. Benimaclet	3.458	125	116	132	139	164	150	170	189	176	201	233	200	221	201	215	224	195	223	184
15. Rascanya	5.722	276	313	259	258	291	302	278	288	316	280	310	332	308	317	303	331	314	298	348
16. Benicalap	4.840	230	258	221	250	246	260	221	223	244	240	246	240	256	274	285	276	275	283	312
17. Pobles del Nord	612	35	38	28	33	44	25	33	34	17	22	25	28	41	35	34	33	30	37	40
18. Pobles de l'Oest	1.497	88	70	88	68	95	62	58	65	67	75	65	65	78	101	99	106	72	93	82
19. Pobles del Sud	2.091	103	116	101	81	99	95	93	98	95	111	120	109	108	116	123	115	136	130	142

Fuente: Padrón Municipal de Habitantes a 1 de enero de 2021.

Font: Padró Municipal d'Habitants a 1 de gener de 2021

4.6. Población según lugar de nacimiento

4.6. Població segons lloc de naixement

	Total	València	Resto de l'Horta	Resto de la Comunidad	Resto del Estado	Extranjero
València	800.180	428.212	21.560	58.310	131.366	160.732
1. Ciutat Vella	27.525	13.995	966	2.743	3.369	6.452
2. l'Eixample	42.853	25.300	1.232	4.167	5.408	6.746
3. Extramurs	48.728	27.625	1.658	4.723	6.330	8.392
4. Campanar	38.674	19.571	1.105	3.241	7.045	7.712
5. la Saïdia	47.274	23.699	1.262	3.952	7.871	10.490
6. el Pla del Real	30.667	16.970	895	3.317	5.183	4.302
7. l'Olivereta	49.186	22.942	1.473	3.044	8.552	13.175
8. Patraix	57.833	32.283	1.686	4.341	10.501	9.022
9. Jesús	52.489	26.854	1.287	3.510	9.322	11.516
10. Quatre Carreres	74.308	40.730	1.610	4.524	11.565	15.879
11. Pobles Marítims	55.760	33.719	1.004	2.455	7.789	10.793
12. Camins al Grau	65.981	34.235	1.328	4.448	11.429	14.541
13. Algirós	36.390	18.953	742	3.306	6.996	6.393
14. Benimaclet	28.575	14.353	767	2.720	5.851	4.884
15. Rascanya	54.130	26.540	1.241	3.061	9.576	13.712
16. Benicalap	47.385	24.269	1.218	2.878	9.071	9.949
17. Pobles del Nord	6.657	4.322	614	306	681	734
18. Pobles de l'Oest	14.544	8.112	736	670	2.287	2.739
19. Pobles del Sud	21.221	13.740	736	904	2.540	3.301

Fuente: Padrón Municipal de Habitantes a 1 de enero de 2021.

Font: Padró Municipal d'Habitants a 1 de gener de 2021

4.6. Población según lugar de nacimiento. Varones

4.6. Població segons lloc de naixement. Homes

	Total	València	Resto de l'Horta	Resto de la Comunidad	Resto del Estado	Extranjero
València	380.275	209.510	10.315	25.462	57.914	77.074
1. Ciutat Vella	13.109	6.725	441	1.273	1.583	3.087
2. l'Eixample	19.798	11.944	533	1.733	2.408	3.180
3. Extramurs	22.362	12.974	774	2.016	2.715	3.883
4. Campanar	18.308	9.624	533	1.453	3.160	3.538
5. la Saïdia	21.928	11.428	559	1.661	3.376	4.904
6. el Pla del Real	14.104	8.070	410	1.426	2.256	1.942
7. l'Olivereta	23.258	11.240	708	1.278	3.626	6.406
8. Patraix	27.331	15.788	824	1.852	4.634	4.233
9. Jesús	25.412	13.475	621	1.507	4.063	5.746
10. Quatre Carreres	35.637	20.048	799	2.033	5.212	7.545
11. Poblat Marítims	26.840	16.475	481	1.141	3.425	5.318
12. Camins al Grau	31.683	16.977	682	1.983	5.022	7.019
13. Algirós	17.138	9.317	353	1.411	3.015	3.042
14. Benimaclet	13.287	6.996	366	1.190	2.501	2.234
15. Rascanya	26.353	13.109	607	1.373	4.273	6.991
16. Benicalap	22.982	12.234	586	1.278	4.097	4.787
17. Pobles del Nord	3.234	2.135	303	131	312	353
18. Pobles de l'Oest	7.063	4.083	378	316	1.010	1.276
19. Pobles del Sud	10.448	6.868	357	407	1.226	1.590

Fuente: Padrón Municipal de Habitantes a 1 de enero de 2021.

Font: Padró Municipal d'Habitants a 1 de gener de 2021

4.6. Población según lugar de nacimiento. Mujeres

4.6. Població segons lloc de naixement. Dones

	Total	València	Resto de l'Horta	Resto de la Comunidad	Resto del Estado	Extranjero
València	419.905	218.702	11.245	32.848	73.452	83.658
1. Ciutat Vella	14.416	7.270	525	1.470	1.786	3.365
2. l'Eixample	23.055	13.356	699	2.434	3.000	3.566
3. Extramurs	26.366	14.651	884	2.707	3.615	4.509
4. Campanar	20.366	9.947	572	1.788	3.885	4.174
5. la Saïdia	25.346	12.271	703	2.291	4.495	5.586
6. el Pla del Real	16.563	8.900	485	1.891	2.927	2.360
7. l'Olivereta	25.928	11.702	765	1.766	4.926	6.769
8. Patraix	30.502	16.495	862	2.489	5.867	4.789
9. Jesús	27.077	13.379	666	2.003	5.259	5.770
10. Quatre Carreres	38.671	20.682	811	2.491	6.353	8.334
11. Poblat Marítims	28.920	17.244	523	1.314	4.364	5.475
12. Camins al Grau	34.298	17.258	646	2.465	6.407	7.522
13. Algirós	19.252	9.636	389	1.895	3.981	3.351
14. Benimaclet	15.288	7.357	401	1.530	3.350	2.650
15. Rascanya	27.777	13.431	634	1.688	5.303	6.721
16. Benicalap	24.403	12.035	632	1.600	4.974	5.162
17. Pobles del Nord	3.423	2.187	311	175	369	381
18. Pobles de l'Oest	7.481	4.029	358	354	1.277	1.463
19. Pobles del Sud	10.773	6.872	379	497	1.314	1.711

Fuente: Padrón Municipal de Habitantes a 1 de enero de 2021.

Font: Padró Municipal d'Habitants a 1 de gener de 2021

4.7. Población nacida en la Comunidad Valenciana fuera de la ciudad por comarcas principales

4.7. Població nascuda a la Comunitat Valenciana fora de la ciutat per comarques principals

	Total	l'Horta Oest	la Ribera Alta	l'Horta Nord	la Plana d'Utiel-Requena	la Safor	l'Horta Sud	els Serrans	el Camp de Túria	la Costera	la Plana Alta	Resto
València	79.870	10.126	7.326	7.307	5.453	4.159	4.127	3.541	3.266	3.009	2.895	28.661
1. Ciutat Vella	3.709	396	439	359	118	285	211	73	134	133	183	1.378
2. l'Eixample	5.399	529	661	385	232	317	318	78	183	253	255	2.188
3. Extramurs	6.381	765	705	474	311	412	419	177	276	271	233	2.338
4. Campanar	4.346	592	343	361	299	214	152	353	241	132	152	1.507
5. la Saïdia	5.214	533	392	583	312	237	146	419	303	158	165	1.966
6. el Pla del Real	4.212	361	476	387	164	396	147	81	131	144	218	1.707
7. l'Olivereta	4.517	1.032	320	238	518	170	203	203	177	137	105	1.414
8. Patraix	6.027	1.040	579	337	618	254	309	241	210	233	180	2.026
9. Jesús	4.797	668	470	239	457	156	380	184	158	283	115	1.687
10. Quatre Carreres	6.134	782	670	404	410	306	424	161	224	328	200	2.225
11. Poblat Marítims	3.459	448	319	369	165	165	187	113	192	116	155	1.230
12. Camins al Grau	5.776	676	599	360	421	356	292	186	197	223	224	2.242
13. Algirós	4.048	321	380	293	321	266	128	115	142	145	183	1.754
14. Benimaclet	3.487	299	253	366	214	180	102	139	123	150	195	1.466
15. Rascanya	4.302	504	243	610	378	205	127	284	198	121	150	1.482
16. Benicalap	4.096	530	253	529	325	126	159	573	228	105	112	1.156
17. Pobles del Nord	920	68	28	524	22	27	22	23	40	9	13	144
18. Pobles de l'Oest	1.406	319	54	388	97	33	29	106	60	17	33	270
19. Pobles del Sud	1.640	263	142	101	71	54	372	32	49	51	24	481

Fuente: Padrón Municipal de Habitantes a 1 de enero de 2021.

Font: Padró Municipal d'Habitants a 1 de gener de 2021

4.8. Población nacida en el Estado fuera de la provincia de Valencia por provincias principales

4.8. Població nascuda a l'Estat fora de la província de València per províncies principals

	Total	Cuenca	Albacete	Madrid (Comunidad de)	Alicante	Castellón	Ciudad Real	Teruel	Jaén	Barcelona	Murcia (Región de)	Córdoba	Badajoz	Resto
València	149.972	18.325	14.281	12.649	10.475	8.131	7.418	7.196	7.119	6.302	5.023	4.139	3.117	45.797
1. Ciutat Vella	4.323	223	245	480	517	437	97	148	112	253	188	70	53	1.500
2. l'Eixample	6.906	344	403	858	901	597	141	231	142	396	303	99	85	2.406
3. Extramurs	7.782	562	505	869	882	570	203	301	206	429	318	115	102	2.720
4. Campanar	8.057	976	689	822	598	414	312	411	303	342	263	163	117	2.647
5. la Saïdia	9.187	1.211	939	695	712	604	376	610	444	405	302	191	140	2.558
6. el Pla del Real	6.478	325	381	877	758	537	144	265	139	319	280	91	86	2.276
7. l'Olivereta	9.300	1.794	1.057	673	452	296	418	486	443	367	287	261	162	2.604
8. Patraix	11.604	1.869	1.229	871	620	483	569	578	587	511	393	309	204	3.381
9. Jesús	10.189	1.445	1.380	617	495	372	743	441	527	384	334	321	177	2.953
10. Quatre Carreres	12.938	1.251	1.316	1.080	757	616	613	666	635	573	461	452	274	4.244
11. Poblat Marítims	8.678	756	703	750	481	408	630	267	560	345	252	455	239	2.832
12. Camins al Grau	12.934	1.292	1.140	1.162	875	630	722	638	591	496	429	450	339	4.170
13. Algirós	8.197	837	697	650	655	546	397	481	349	288	289	211	191	2.606
14. Benimaclet	7.010	913	585	550	602	557	320	469	304	240	255	119	150	1.946
15. Rascanya	10.591	1.915	1.171	667	506	509	529	578	645	358	283	302	329	2.799
16. Benicalap	9.793	1.886	1.211	564	371	351	816	439	678	345	241	286	242	2.363
17. Pobles del Nord	783	84	66	92	65	37	42	28	59	47	14	21	18	210
18. Pobles de l'Oest	2.469	369	284	142	90	92	167	71	230	97	46	87	121	673
19. Pobles del Sud	2.753	273	280	230	138	75	179	88	165	107	85	136	88	909

Fuente: Padrón Municipal de Habitantes a 1 de enero de 2021.

Font: Padró Municipal d'Habitants a 1 de gener de 2021

4.9. Población nacida en el Estado fuera de la Comunidad Valenciana por comunidades principales

4.9. Població nascuda a l'Estat fora de la Comunitat Valenciana per comunitats principals

	Total	Castilla - La Mancha	Andalucía	Madrid (Comunidad de)	Aragón	Castilla y León	Cataluna	Murcia (Región de)	Extremadura	Galicia	País Vasco	Asturias (Principado de)	Balears (Illes)	Resto
València	131.366	42.959	22.749	12.649	10.732	9.752	8.304	5.023	4.640	3.306	2.786	1.719	1.479	5.268
1. Ciutat Vella	3.369	627	521	480	263	305	322	188	91	126	104	66	50	226
2. l'Eixample	5.408	983	733	858	473	471	525	303	140	211	196	134	94	287
3. Extramurs	6.330	1.413	823	869	568	620	567	318	175	182	203	131	102	359
4. Campanar	7.045	2.139	1.027	822	633	650	451	263	201	193	190	100	67	309
5. la Saïdia	7.871	2.731	1.177	695	810	603	528	302	215	179	146	93	80	312
6. el Pla del Real	5.183	973	645	877	509	505	417	280	133	177	178	102	75	312
7. l'Olivereta	8.552	3.471	1.375	673	685	601	476	287	274	154	113	82	84	277
8. Patraix	10.501	3.871	1.794	871	786	760	653	393	359	240	170	123	114	367
9. Jesús	9.322	3.774	1.647	617	631	638	515	334	320	181	162	95	75	333
10. Quatre Carreres	11.565	3.415	2.241	1.080	977	905	763	461	426	305	256	144	122	470
11. Pobles Marítims	7.789	2.259	1.897	750	434	464	435	252	334	253	195	77	124	315
12. Camins al Grau	11.429	3.414	2.051	1.162	957	874	670	429	446	345	259	188	128	506
13. Algirós	6.996	2.080	1.137	650	723	578	408	289	275	216	174	102	75	289
14. Benimaclet	5.851	1.994	869	550	630	413	336	255	209	141	116	54	50	234
15. Rascanya	9.576	3.864	1.715	667	768	600	478	283	431	157	140	100	90	283
16. Benicalap	9.071	4.103	1.782	564	580	452	438	241	311	136	96	70	77	221
17. Pobles del Nord	681	205	139	92	45	32	54	14	26	17	14	6	13	24
18. Pobles de l'Oest	2.287	847	598	142	114	116	116	46	148	28	23	15	32	62
19. Pobles del Sud	2.540	796	578	230	146	165	152	85	126	65	51	37	27	82

Fuente: Padrón Municipal de Habitantes a 1 de enero de 2021.

Font: Padró Municipal d'Habitants a 1 de gener de 2021

4.10. Población nacida en el extranjero según país de nacimiento**4.10. Població nascuda a l'estranger segons país de naixement**

	Total	Colombia	Ecuador	Venezuela	Bolivia	Argentina	Rumanía	China	Pakistán	Francia	Italia	Honduras	Marruecos	Resto
València	160.731	16.302	13.291	12.230	8.941	7.660	7.609	7.260	5.950	5.945	5.414	5.316	4.714	60.099
1. Ciutat Vella	6.452	337	119	408	118	433	148	227	31	503	600	107	204	3.217
2. l'Eixample	6.746	354	307	397	264	459	171	246	48	434	494	148	195	3.229
3. Extramurs	8.392	691	408	648	735	474	232	588	118	432	421	278	184	3.183
4. Campanar	7.711	737	413	878	297	409	383	335	113	260	222	215	207	3.242
5. la Saïdia	10.490	1.023	1.058	889	775	499	438	384	111	344	411	414	286	3.858
6. el Pla del Real	4.302	430	140	317	195	228	133	266	70	204	326	100	174	1.719
7. l'Olivereta	13.175	1.289	1.321	907	1.233	464	637	535	1.167	278	177	609	415	4.143
8. Patraix	9.022	979	628	834	545	485	356	579	348	332	197	338	239	3.162
9. Jesús	11.516	1.478	1.184	904	833	383	489	499	775	275	196	423	258	3.819
10. Quatre Carreres	15.879	1.518	1.784	1.106	1.044	752	718	910	585	501	447	575	436	5.503
11. Pobles Marítims	10.793	1.090	437	630	292	563	1.021	291	422	512	437	214	351	4.533
12. Camins al Grau	14.541	1.741	729	1.175	529	815	697	682	859	485	490	265	382	5.692
13. Algirós	6.393	768	327	536	232	357	203	512	264	310	291	85	293	2.215
14. Benimaclet	4.884	422	374	287	241	290	187	418	54	296	275	249	159	1.632
15. Rascanya	13.712	1.384	2.346	897	812	386	552	316	550	309	176	629	409	4.946
16. Benicalap	9.949	1.305	1.119	801	508	363	520	365	272	243	138	388	245	3.682
17. Pobles del Nord	734	55	99	56	13	36	57	3	3	29	20	41	39	283
18. Pobles de l'Oest	2.739	305	179	308	160	125	252	62	18	77	32	111	108	1.002
19. Pobles del Sud	3.301	396	319	252	115	139	415	42	142	121	64	127	130	1.039

Fuente: Padrón Municipal de Habitantes a 1 de enero de 2021.

Font: Padró Municipal d'Habitants a 1 de gener de 2021

4.11. Población de 18 y más años según titulación. Total**4.11. Població de 18 i més anys segons titulació. Total**

	Total	No sabe leer ni escribir	Titulación inferior a graduado escolar	Graduado escolar o equivalente	Bachiller, Formación Profesional de Segundo Grado o Títulos equivalentes o superiores
València	673.091	1.317	118.763	200.947	352.064
1. Ciutat Vella	23.680	24	2.051	4.280	17.325
2. l'Eixample	35.896	26	2.572	6.088	27.210
3. Extramurs	41.367	29	3.480	8.898	28.960
4. Campanar	31.619	54	4.143	8.392	19.030
5. la Saïdia	40.348	55	6.792	12.574	20.927
6. el Pla del Real	25.326	12	1.702	3.948	19.664
7. l'Olivereta	41.891	106	9.135	14.993	17.657
8. Patraix	49.097	63	8.226	15.756	25.052
9. Jesús	44.791	94	9.973	15.655	19.069
10. Quatre Carreres	62.325	129	11.572	21.400	29.224
11. Poblets Marítims	47.001	129	11.985	16.564	18.323
12. Camins al Grau	54.672	83	9.569	16.472	28.548
13. Algirós	31.718	48	4.893	7.804	18.973
14. Benimaclet	24.729	49	4.138	6.181	14.361
15. Rascanya	44.356	155	10.284	15.516	18.401
16. Benicalap	39.021	133	9.560	13.682	15.646
17. Pobles del Nord	5.474	21	1.230	1.611	2.612
18. Pobles de l'Oest	12.039	46	3.007	4.551	4.435
19. Pobles del Sud	17.741	61	4.451	6.582	6.647

Fuente: Padrón Municipal de Habitantes a 1 de enero de 2021.

Font: Padró Municipal d'Habitants a 1 de gener de 2021

Población de 18 y más años según titulación
 Població de 18 i més anys segons titulació

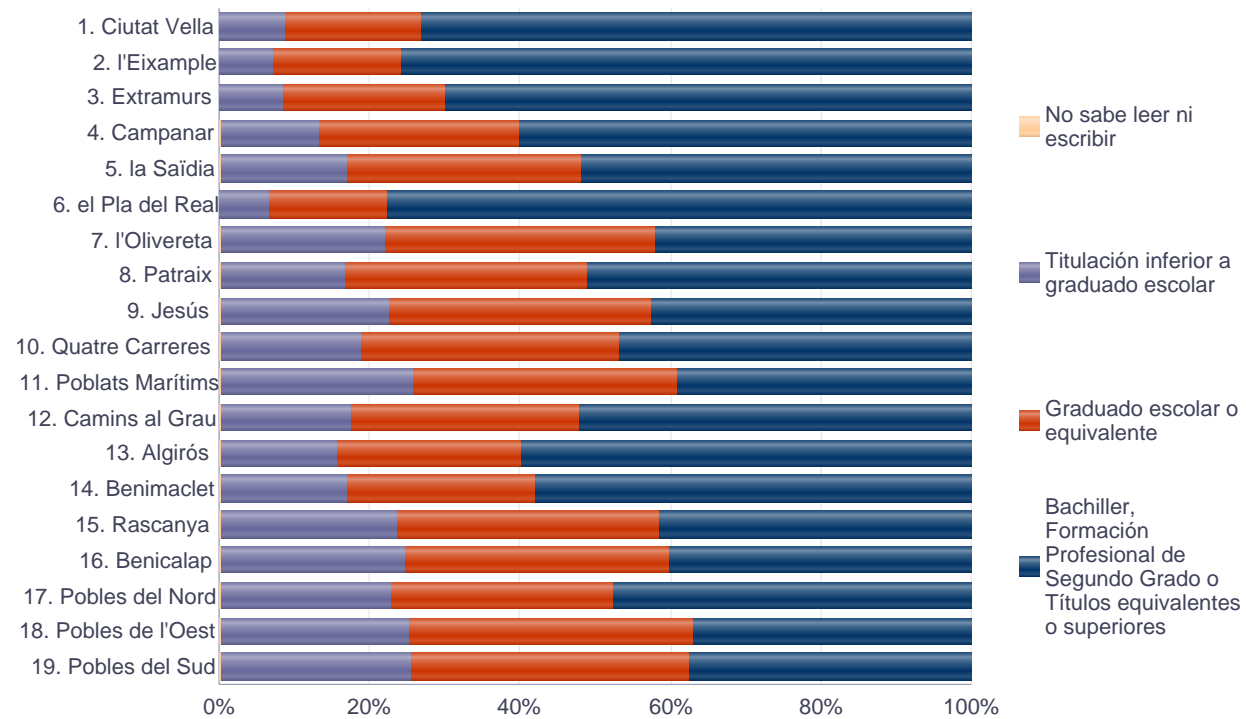

4.11. Población de 18 y más años según titulación. Varones**4.11. Població de 18 i més anys segons titulació. Homes**

	Total	No sabe leer ni escribir	Titulación inferior a graduado escolar	Graduado escolar o equivalente	Bachiller, Formación Profesional de Segundo Grado o Títulos equivalentes o superiores
València	315.178	249	51.601	98.043	165.285
1. Ciutat Vella	11.203	6	842	2.044	8.311
2. l'Eixample	16.211	5	940	2.649	12.617
3. Extramurs	18.633	8	1.305	3.935	13.385
4. Campanar	14.772	14	1.740	3.927	9.091
5. la Saïdia	18.323	10	2.762	5.948	9.603
6. el Pla del Real	11.445	5	626	1.636	9.178
7. l'Olivereta	19.497	21	4.046	7.255	8.175
8. Patraix	22.874	10	3.534	7.532	11.798
9. Jesús	21.433	24	4.483	7.921	9.005
10. Quatre Carreres	29.427	21	5.027	10.494	13.885
11. Poblat Marítims	22.294	14	5.247	8.416	8.617
12. Camins al Grau	25.811	18	4.271	8.095	13.427
13. Algirós	14.721	9	2.005	3.737	8.970
14. Benimaclet	11.355	15	1.643	2.964	6.733
15. Rascanya	21.452	28	4.831	7.939	8.654
16. Benicalap	18.646	22	4.353	6.889	7.382
17. Pobles del Nord	2.630	2	552	829	1.247
18. Pobles de l'Oest	5.775	5	1.352	2.357	2.061
19. Pobles del Sud	8.676	12	2.042	3.476	3.146

Fuente: Padrón Municipal de Habitantes a 1 de enero de 2021.

Font: Padró Municipal d'Habitants a 1 de gener de 2021

4.11. Población de 18 y más años según titulación. Mujeres**4.11. Població de 18 i més anys segons titulació. Dones**

	Total	No sabe leer ni escribir	Titulación inferior a graduado escolar	Graduado escolar o equivalente	Bachiller, Formación Profesional de Segundo Grado o Títulos equivalentes o superiores
València	357.913	1.068	67.162	102.904	186.779
1. Ciutat Vella	12.477	18	1.209	2.236	9.014
2. l'Eixample	19.685	21	1.632	3.439	14.593
3. Extramurs	22.734	21	2.175	4.963	15.575
4. Campanar	16.847	40	2.403	4.465	9.939
5. la Saïdia	22.025	45	4.030	6.626	11.324
6. el Pla del Real	13.881	7	1.076	2.312	10.486
7. l'Olivereta	22.394	85	5.089	7.738	9.482
8. Patraix	26.223	53	4.692	8.224	13.254
9. Jesús	23.358	70	5.490	7.734	10.064
10. Quatre Carreres	32.898	108	6.545	10.906	15.339
11. Pobles Marítims	24.707	115	6.738	8.148	9.706
12. Camins al Grau	28.861	65	5.298	8.377	15.121
13. Algirós	16.997	39	2.888	4.067	10.003
14. Benimaclet	13.374	34	2.495	3.217	7.628
15. Rascanya	22.904	127	5.453	7.577	9.747
16. Benicalap	20.375	111	5.207	6.793	8.264
17. Pobles del Nord	2.844	19	678	782	1.365
18. Pobles de l'Oest	6.264	41	1.655	2.194	2.374
19. Pobles del Sud	9.065	49	2.409	3.106	3.501

Fuente: Padrón Municipal de Habitantes a 1 de enero de 2021.

Font: Padró Municipal d'Habitants a 1 de gener de 2021

4.12. Población extranjera según edad en 3 grupos. Total**4.12. Població estrangera segons edat en 3 grups. Total**

	Total	0-15	16-64	65 y más
València	116.652	16.289	95.007	5.356
1. Ciutat Vella	5.368	532	4.561	275
2. l'Eixample	5.084	628	4.125	331
3. Extramurs	5.973	650	5.012	311
4. Campanar	5.411	909	4.205	297
5. la Saïdia	7.561	1.019	6.201	341
6. el Pla del Real	3.123	348	2.622	153
7. l'Olivereta	9.500	1.430	7.762	308
8. Patraix	6.076	895	4.865	316
9. Jesús	8.254	1.137	6.776	341
10. Quatre Carreres	11.026	1.660	8.805	561
11. Pobles Marítims	8.633	1.195	7.046	392
12. Camins al Grau	10.553	1.514	8.482	557
13. Algirós	4.541	489	3.859	193
14. Benimaclet	3.556	421	2.995	140
15. Rascanya	9.849	1.501	8.011	337
16. Benicalap	7.214	1.203	5.751	260
17. Pobles del Nord	505	77	402	26
18. Pobles de l'Oest	1.944	288	1.568	88
19. Pobles del Sud	2.481	393	1.959	129

Fuente: Padrón Municipal de Habitantes a 1 de enero de 2021.

Font: Padró Municipal d'Habitants a 1 de gener de 2021

4.12. Población extranjera según edad en 3 grupos. Varones**4.12. Població estrangera segons edat en 3 grups. Homes**

	Total	0-15	16-64	65 y más
València	58.469	8.415	47.765	2.289
1. Ciutat Vella	2.635	285	2.204	146
2. l'Eixample	2.498	321	1.999	178
3. Extramurs	2.915	337	2.453	125
4. Campanar	2.589	452	2.010	127
5. la Saïdia	3.705	525	3.048	132
6. el Pla del Real	1.492	198	1.226	68
7. l'Olivereta	4.925	738	4.060	127
8. Patraix	3.039	475	2.447	117
9. Jesús	4.351	574	3.623	154
10. Quatre Carreres	5.488	853	4.410	225
11. Pobles Marítims	4.356	603	3.576	177
12. Camins al Grau	5.251	753	4.244	254
13. Algirós	2.239	256	1.904	79
14. Benimaclet	1.663	222	1.384	57
15. Rascanya	5.291	795	4.366	130
16. Benicalap	3.622	640	2.891	91
17. Pobles del Nord	246	34	202	10
18. Pobles de l'Oest	940	151	753	36
19. Pobles del Sud	1.224	203	965	56

Fuente: Padrón Municipal de Habitantes a 1 de enero de 2021.
 Font: Padró Municipal d'Habitants a 1 de gener de 2021

4.12. Población extranjera según edad en 3 grupos. Mujeres**4.12. Població estrangera segons edat en 3 grups. Dones**

	Total	0-15	16-64	65 y más
València	58.183	7.874	47.242	3.067
1. Ciutat Vella	2.733	247	2.357	129
2. l'Eixample	2.586	307	2.126	153
3. Extramurs	3.058	313	2.559	186
4. Campanar	2.822	457	2.195	170
5. la Saïdia	3.856	494	3.153	209
6. el Pla del Real	1.631	150	1.396	85
7. l'Olivereta	4.575	692	3.702	181
8. Patraix	3.037	420	2.418	199
9. Jesús	3.903	563	3.153	187
10. Quatre Carreres	5.538	807	4.395	336
11. Pobles Marítims	4.277	592	3.470	215
12. Camins al Grau	5.302	761	4.238	303
13. Algirós	2.302	233	1.955	114
14. Benimaclet	1.893	199	1.611	83
15. Rascanya	4.558	706	3.645	207
16. Benicalap	3.592	563	2.860	169
17. Pobles del Nord	259	43	200	16
18. Pobles de l'Oest	1.004	137	815	52
19. Pobles del Sud	1.257	190	994	73

Fuente: Padrón Municipal de Habitantes a 1 de enero de 2021.
 Font: Padró Municipal d'Habitants a 1 de gener de 2021

4.13. Población extranjera según nacionalidad, por continentes. Total**4.13. Població estrangera segons nacionalitat, per continents. Total**

	Total	Resto UE(27)	Europa No UE(27)	África	América del Norte	América Central	América del Sur	Asia	Oceanía y Otros
València	116.652	31.445	10.856	12.015	2.384	8.113	32.632	19.084	123
1. Ciutat Vella	5.368	2.188	715	503	379	215	917	440	11
2. l'Eixample	5.084	2.003	649	308	430	252	977	448	17
3. Extramurs	5.973	1.817	586	356	208	452	1.671	876	7
4. Campanar	5.411	1.632	691	490	107	334	1.369	785	3
5. la Saïdia	7.561	2.046	825	769	91	554	2.319	953	4
6. el Pla del Real	3.123	1.140	247	174	99	176	766	514	7
7. l'Olivereta	9.500	1.718	752	1.009	63	876	2.927	2.151	4
8. Patraix	6.076	1.380	491	591	66	450	1.886	1.209	3
9. Jesús	8.254	1.532	517	1.121	58	687	2.771	1.565	3
10. Quatre Carreres	11.026	2.909	999	909	171	880	3.216	1.912	30
11. Poblets Marítims	8.633	3.105	929	883	160	440	2.079	1.026	11
12. Camins al Grau	10.553	2.903	1.045	835	225	446	2.691	2.397	11
13. Algirós	4.541	1.185	307	396	81	218	1.334	1.020	0
14. Benimaclet	3.556	1.091	236	308	73	337	889	620	2
15. Rascanya	9.849	1.627	792	1.850	56	863	3.074	1.584	3
16. Benicalap	7.214	1.468	679	981	60	525	2.260	1.240	1
17. Pobles del Nord	505	164	65	88	9	50	116	9	4
18. Pobles de l'Oest	1.944	576	212	198	25	158	639	135	1
19. Pobles del Sud	2.481	961	119	246	23	200	731	200	1

Fuente: Padrón Municipal de Habitantes a 1 de enero de 2021.

Font: Padró Municipal d'Habitants a 1 de gener de 2021

4.13. Población extranjera según nacionalidad, por continentes. Varones**4.13. Població estrangera segons nacionalitat, per continents. Homes**

	Total	Resto UE(27)	Europa No UE(27)	África	América del Norte	América Central	América del Sur	Asia	Oceanía y Otros
València	58.469	15.499	4.926	7.835	1.126	2.832	15.073	11.118	60
1. Ciutat Vella	2.635	1.071	343	347	181	63	406	218	6
2. l'Eixample	2.498	1.006	310	211	207	80	469	207	8
3. Extramurs	2.915	899	263	252	104	159	763	472	3
4. Campanar	2.589	785	300	309	45	106	619	425	0
5. la Saïdia	3.705	1.005	384	522	38	190	1.044	519	3
6. el Pla del Real	1.492	554	101	97	56	60	336	285	3
7. l'Olivereta	4.925	831	343	617	24	297	1.396	1.414	3
8. Patraix	3.039	698	214	378	29	154	872	693	1
9. Jesús	4.351	741	241	816	22	262	1.294	973	2
10. Quatre Carreres	5.488	1.461	447	609	73	312	1.528	1.046	12
11. Poblat Marítims	4.356	1.541	429	545	72	169	956	640	4
12. Camins al Grau	5.251	1.423	462	521	115	148	1.187	1.388	7
13. Algirós	2.239	565	123	269	43	82	600	557	0
14. Benimaclet	1.663	491	115	201	39	116	411	289	1
15. Rascanya	5.291	848	365	1.217	26	308	1.508	1.019	0
16. Benicalap	3.622	725	313	610	28	179	1.016	750	1
17. Pobles del Nord	246	87	31	57	6	14	42	5	4
18. Pobles de l'Oest	940	283	92	112	12	62	292	86	1
19. Pobles del Sud	1.224	485	50	145	6	71	334	132	1

Fuente: Padrón Municipal de Habitantes a 1 de enero de 2021.

Font: Padró Municipal d'Habitants a 1 de gener de 2021

4.13. Población extranjera según nacionalidad, por continentes. Mujeres

4.13. Població estrangera segons nacionalitat, per continents. Dones

	Total	Resto UE(27)	Europa No UE(27)	África	América del Norte	América Central	América del Sur	Asia	Oceanía y Otros
València	58.183	15.946	5.930	4.180	1.258	5.281	17.559	7.966	63
1. Ciutat Vella	2.733	1.117	372	156	198	152	511	222	5
2. l'Eixample	2.586	997	339	97	223	172	508	241	9
3. Extramurs	3.058	918	323	104	104	293	908	404	4
4. Campanar	2.822	847	391	181	62	228	750	360	3
5. la Saïdia	3.856	1.041	441	247	53	364	1.275	434	1
6. el Pla del Real	1.631	586	146	77	43	116	430	229	4
7. l'Olivereta	4.575	887	409	392	39	579	1.531	737	1
8. Patraix	3.037	682	277	213	37	296	1.014	516	2
9. Jesús	3.903	791	276	305	36	425	1.477	592	1
10. Quatre Carreres	5.538	1.448	552	300	98	568	1.688	866	18
11. Poblat Marítims	4.277	1.564	500	338	88	271	1.123	386	7
12. Camins al Grau	5.302	1.480	583	314	110	298	1.504	1.009	4
13. Algirós	2.302	620	184	127	38	136	734	463	0
14. Benimaclet	1.893	600	121	107	34	221	478	331	1
15. Rascanya	4.558	779	427	633	30	555	1.566	565	3
16. Benicalap	3.592	743	366	371	32	346	1.244	490	0
17. Pobles del Nord	259	77	34	31	3	36	74	4	0
18. Pobles de l'Oest	1.004	293	120	86	13	96	347	49	0
19. Pobles del Sud	1.257	476	69	101	17	129	397	68	0

Fuente: Padrón Municipal de Habitantes a 1 de enero de 2021.

Font: Padró Municipal d'Habitants a 1 de gener de 2021

4.14. Población extranjera según nacionalidad, por países. Total**4.14. Població estrangera segons nacionalitat, per països. Total**

	Total	Italia	Colombia	Rumanía	China	Venezuela	Pakistán	Honduras	Ecuador	Bolivia	Ucrania	Francia	Marruecos	Resto
València	116.652	9.893	9.417	8.682	8.119	6.676	5.742	4.891	4.120	3.986	3.323	3.175	3.083	45.545
1. Ciutat Vella	5.368	867	207	168	234	220	26	95	51	52	71	449	156	2.772
2. l'Eixample	5.084	763	190	180	234	190	46	136	89	99	63	367	99	2.628
3. Extramurs	5.973	698	408	247	615	343	98	252	153	311	94	315	99	2.340
4. Campanar	5.411	541	374	433	349	351	109	203	121	113	210	144	129	2.334
5. la Saïdia	7.561	695	592	501	440	503	109	339	323	385	356	200	204	2.914
6. el Pla del Real	3.123	483	213	145	291	176	71	83	53	86	45	161	100	1.216
7. l'Olivereta	9.500	396	776	728	642	576	1.176	581	374	532	275	81	287	3.076
8. Patraix	6.076	442	525	386	663	468	332	305	161	218	145	94	148	2.189
9. Jesús	8.254	434	863	577	577	551	764	399	357	405	158	69	186	2.914
10. Quatre Carreres	11.026	937	835	835	1.070	585	518	524	487	446	317	213	206	4.053
11. Pobles Marítims	8.633	760	733	1.203	320	371	411	207	160	136	302	254	240	3.536
12. Camins al Grau	10.553	984	895	786	758	584	812	242	249	248	298	225	256	4.216
13. Algirós	4.541	481	461	213	561	257	252	68	152	109	88	150	204	1.545
14. Benimaclet	3.556	425	240	219	456	155	50	222	123	104	73	185	94	1.210
15. Rascanya	9.849	391	873	615	365	541	537	606	780	392	383	93	320	3.953
16. Benicalap	7.214	323	785	614	435	421	269	363	339	212	264	92	159	2.938
17. Pobles del Nord	505	32	33	64	2	35	3	38	16	5	31	16	34	196
18. Pobles de l'Oest	1.944	106	164	291	68	169	19	98	50	81	100	16	69	713
19. Pobles del Sud	2.481	135	250	477	39	180	140	130	82	52	50	51	93	802

Fuente: Padrón Municipal de Habitantes a 1 de enero de 2021.

Font: Padró Municipal d'Habitants a 1 de gener de 2021

4.14. Población extranjera según nacionalidad, por países. Varones**4.14. Població estrangera segons nacionalitat, per països. Homes**

	Total	Italia	Colombia	Pakistán	China	Rumanía	Venezuela	Ecuador	Bolivia	India	Marruecos	Reino Unido	Francia	Resto
València	58.469	5.422	4.329	4.122	3.998	3.986	2.970	2.307	1.772	1.737	1.709	1.514	1.484	23.119
1. Ciutat Vella	2.635	459	94	21	112	68	86	26	16	21	95	208	206	1.223
2. l'Eixample	2.498	420	83	30	102	69	80	56	41	13	55	205	166	1.178
3. Extramurs	2.915	387	180	68	318	102	147	84	144	40	55	148	139	1.103
4. Campanar	2.589	301	160	79	168	173	157	69	52	94	65	62	73	1.136
5. la Saïdia	3.705	384	256	73	208	237	250	172	161	151	120	78	81	1.534
6. el Pla del Real	1.492	283	91	49	149	52	89	20	27	11	53	48	66	554
7. l'Olivereta	4.925	212	353	906	311	347	269	218	245	121	149	44	36	1.714
8. Patraix	3.039	261	245	231	336	172	210	99	101	87	87	41	45	1.124
9. Jesús	4.351	237	421	552	283	249	242	215	178	52	101	52	36	1.733
10. Quatre Carreres	5.488	512	401	330	537	402	279	282	199	81	119	134	104	2.108
11. Poblats Marítims	4.356	427	342	307	151	576	157	75	66	105	124	163	130	1.733
12. Camins al Grau	5.251	536	399	566	382	342	251	127	109	211	140	115	116	1.957
13. Algirós	2.239	262	191	180	267	96	114	84	50	37	123	42	59	734
14. Benimaclet	1.663	211	100	29	201	86	71	63	40	16	46	51	83	666
15. Rascanya	5.291	220	444	391	183	303	231	446	182	398	188	52	49	2.204
16. Benicalap	3.622	161	365	194	228	302	178	188	98	278	84	47	56	1.443
17. Pobles del Nord	246	17	11	3	0	37	12	12	1	0	25	8	7	113
18. Pobles de l'Oest	940	59	80	17	40	129	69	26	38	17	32	7	10	416
19. Pobles del Sud	1.224	73	113	96	22	244	78	45	24	4	48	9	22	446

Fuente: Padrón Municipal de Habitantes a 1 de enero de 2021.

Font: Padró Municipal d'Habitants a 1 de gener de 2021

4.14. Población extranjera según nacionalidad, por países. Mujeres**4.14. Població estrangera segons nacionalitat, per països. Dones**

	Total	Colombia	Rumanía	Italia	China	Venezuela	Honduras	Bolivia	Ucrania	Ecuador	Francia	Rusia	Pakistán	Resto
València	58.183	5.088	4.696	4.471	4.121	3.706	3.431	2.214	1.908	1.813	1.691	1.624	1.620	21.800
1. Ciutat Vella	2.733	113	100	408	122	134	72	36	49	25	243	85	5	1.341
2. l'Eixample	2.586	107	111	343	132	110	99	58	34	33	201	72	16	1.270
3. Extramurs	3.058	228	145	311	297	196	178	167	56	69	176	60	30	1.145
4. Campanar	2.822	214	260	240	181	194	145	61	124	52	71	140	30	1.110
5. la Saïdia	3.856	336	264	311	232	253	247	224	188	151	119	113	36	1.382
6. el Pla del Real	1.631	122	93	200	142	87	60	59	24	33	95	41	22	653
7. l'Olivereta	4.575	423	381	184	331	307	407	287	150	156	45	106	270	1.528
8. Patraix	3.037	280	214	181	327	258	208	117	92	62	49	57	101	1.091
9. Jesús	3.903	442	328	197	294	309	272	227	93	142	33	74	212	1.280
10. Quatre Carreres	5.538	434	433	425	533	306	367	247	179	205	109	196	188	1.916
11. Pobles Marítims	4.277	391	627	333	169	214	150	70	181	85	124	140	104	1.689
12. Camins al Grau	5.302	496	444	448	376	333	176	139	183	122	109	198	246	2.032
13. Algirós	2.302	270	117	219	294	143	56	59	55	68	91	52	72	806
14. Benimaclet	1.893	140	133	214	255	84	163	64	35	60	102	30	21	592
15. Rascanya	4.558	429	312	171	182	310	400	210	213	334	44	97	146	1.710
16. Benicalap	3.592	420	312	162	207	243	257	114	146	151	36	113	75	1.356
17. Pobles del Nord	259	22	27	15	2	23	28	4	14	4	9	8	0	103
18. Pobles de l'Oest	1.004	84	162	47	28	100	61	43	58	24	6	24	2	365
19. Pobles del Sud	1.257	137	233	62	17	102	85	28	34	37	29	18	44	431

Fuente: Padrón Municipal de Habitantes a 1 de enero de 2021.

Font: Padró Municipal d'Habitants a 1 de gener de 2021

4.15. Población de nacionalidad extranjera de 18 y más años según titulación. Total**4.15. Població de nacionalitat estrangera de 18 i més anys segons titulació. Total**

	Total	No sabe leer ni escribir	Titulación inferior a graduado escolar	Graduado escolar o equivalente	Bachiller, Formación Profesional de Segundo Grado o Títulos equivalentes o superiores
València	98.566	44	15.247	32.920	50.355
1. Ciutat Vella	4.795	1	376	961	3.457
2. l'Eixample	4.382		288	932	3.162
3. Extramurs	5.244	4	597	1.433	3.210
4. Campanar	4.398	1	562	1.386	2.449
5. la Saïdia	6.437	3	923	2.267	3.244
6. el Pla del Real	2.741	2	232	618	1.889
7. l'Olivereta	7.886	2	1.607	3.244	3.033
8. Patraix	5.070		921	1.907	2.242
9. Jesús	6.988	10	1.448	2.687	2.843
10. Quatre Carreres	9.188	5	1.368	3.334	4.481
11. Poblats Marítims	7.293	3	1.276	2.174	3.840
12. Camins al Grau	8.886	3	1.461	2.755	4.667
13. Algirós	4.004	3	461	995	2.545
14. Benimaclet	3.095	3	371	820	1.901
15. Rascanya	8.202	2	1.664	3.364	3.172
16. Benicalap	5.874	2	1.067	2.409	2.396
17. Pobles del Nord	413		52	157	204
18. Pobles de l'Oest	1.621		244	603	774
19. Pobles del Sud	2.049		329	874	846

Fuente: Padrón Municipal de Habitantes a 1 de enero de 2021.

Font: Padró Municipal d'Habitants a 1 de gener de 2021

4.15. Población de nacionalidad extranjera según titulación. Varones**4.15. Població de nacionalitat estrangera segons titulació. Homes**

	Total	No sabe leer ni escribir	Titulación inferior a graduado escolar	Graduado escolar o equivalente	Bachiller, Formación Profesional de Segundo Grado o Títulos equivalentes o superiores
València	49.082	28	9.085	16.906	23.063
1. Ciutat Vella	2.337	1	229	489	1.618
2. l'Eixample	2.141	0	172	439	1.530
3. Extramurs	2.534	3	342	724	1.465
4. Campanar	2.083	0	302	661	1.120
5. la Saïdia	3.125	2	520	1.124	1.479
6. el Pla del Real	1.273	1	118	283	871
7. l'Olivereta	4.072	2	1.023	1.683	1.364
8. Patraix	2.500	0	501	975	1.024
9. Jesús	3.706	8	925	1.459	1.314
10. Quatre Carreres	4.539	3	817	1.664	2.055
11. Poblat Marítims	3.667	2	719	1.174	1.772
12. Camins al Grau	4.421	1	888	1.417	2.115
13. Algirós	1.955	2	280	519	1.154
14. Benimaclet	1.422	2	194	403	823
15. Rascanya	4.427	0	1.093	1.853	1.481
16. Benicalap	2.902	1	626	1.214	1.061
17. Pobles del Nord	205	0	25	89	91
18. Pobles de l'Oest	775	0	127	296	352
19. Pobles del Sud	998	0	184	440	374

Fuente: Padrón Municipal de Habitantes a 1 de enero de 2021.

Font: Padró Municipal d'Habitants a 1 de gener de 2021

4.15. Población de nacionalidad extranjera según titulación. Mujeres**4.15. Població de nacionalitat estrangera segons titulació. Dones**

	Total	No sabe leer ni escribir	Titulación inferior a graduado escolar	Graduado escolar o equivalente	Bachiller, Formación Profesional de Segundo Grado o Títulos equivalentes o superiores
València	49.484	16	6.162	16.014	27.292
1. Ciutat Vella	2.458	0	147	472	1.839
2. l'Eixample	2.241	0	116	493	1.632
3. Extramurs	2.710	1	255	709	1.745
4. Campanar	2.315	1	260	725	1.329
5. la Saïdia	3.312	1	403	1.143	1.765
6. el Pla del Real	1.468	1	114	335	1.018
7. l'Olivereta	3.814	0	584	1.561	1.669
8. Patraix	2.570	0	420	932	1.218
9. Jesús	3.282	2	523	1.228	1.529
10. Quatre Carreres	4.649	2	551	1.670	2.426
11. Poblat Marítims	3.626	1	557	1.000	2.068
12. Camins al Grau	4.465	2	573	1.338	2.552
13. Algirós	2.049	1	181	476	1.391
14. Benimaclet	1.673	1	177	417	1.078
15. Rascanya	3.775	2	571	1.511	1.691
16. Benicalap	2.972	1	441	1.195	1.335
17. Pobles del Nord	208	0	27	68	113
18. Pobles de l'Oest	846	0	117	307	422
19. Pobles del Sud	1.051	0	145	434	472

Fuente: Padrón Municipal de Habitantes a 1 de enero de 2021.

Font: Padró Municipal d'Habitants a 1 de gener de 2021

4.16. Población en viviendas colectivas según edad. Total

4.16. Població en habitatges col·lectius segons edat. Total

	Total	0-15	16-64	65 y más
València	5.672	409	3.558	1.705
1. Ciutat Vella	1.128	70	771	287
2. l'Eixample	176	11	106	59
3. Extramurs	573	48	425	100
4. Campanar	268	40	146	82
5. la Saïdia	789	14	385	390
6. el Pla del Real	147	4	93	50
7. l'Olivereta	369	64	147	158
8. Patraix	202	20	165	17
9. Jesús	263	20	214	29
10. Quatre Carreres	155	9	84	62
11. Poblats Marítims	405	32	284	89
12. Camins al Grau	291	6	159	126
13. Algirós	173	1	164	8
14. Benimaclet	277	43	191	43
15. Rascanya	145	9	121	15
16. Benicalap	160	15	56	89
17. Pobles del Nord	66	0	3	63
18. Pobles de l'Oest	29	0	8	21
19. Pobles del Sud	56	3	36	17

Fuente: Padrón Municipal de Habitantes a 1 de enero de 2021.
Font: Padró Municipal d'Habitants a 1 de gener de 2021

4.17. Población en viviendas colectivas según edad y sexo

4.17. Població a habitatges col·lectius segons edat i sexe

	Total Varones	Varones			Total Mujeres	Mujeres		
		0-15	16-64	65 y más		0-15	16-64	65 y más
València	2.783	209	2.106	468	2.889	200	1.452	1.237
1. Ciutat Vella	542	37	419	86	586	33	352	201
2. l'Eixample	82	6	52	24	94	5	54	35
3. Extramurs	349	24	281	44	224	24	144	56
4. Campanar	134	23	78	33	134	17	68	49
5. la Saïdia	384	10	267	107	405	4	118	283
6. el Pla del Real	69	3	47	19	78	1	46	31
7. l'Olivereta	104	27	62	15	265	37	85	143
8. Patraix	135	11	116	8	67	9	49	9
9. Jesús	177	12	152	13	86	8	62	16
10. Quatre Carreres	72	4	54	14	83	5	30	48
11. Poblats Marítims	216	18	163	35	189	14	121	54
12. Camins al Grau	112	3	95	14	179	3	64	112
13. Algirós	107	0	100	7	66	1	64	1
14. Benimaclet	114	19	86	9	163	24	105	34
15. Rascanya	83	4	72	7	62	5	49	8
16. Benicalap	70	8	37	25	90	7	19	64
17. Pobles del Nord	0	0	0	0	66	0	3	63
18. Pobles de l'Oest	2	0	2	0	27	0	6	21
19. Pobles del Sud	31	0	23	8	25	3	13	9

Fuente: Padrón Municipal de Habitantes a 1 de enero de 2021.
Font: Padró Municipal d'Habitants a 1 de gener de 2021

5. Clasificaciones de la población de los barrios

5. Classificacions de la població dels barris

5.1. Población según edad en tres grupos

5.1. Població segons edat en tres grups

		Total	0-15	16-64	65 y más
València		800.180	111.439	519.090	169.651
1. Ciutat Vella	1.1. la Seu	3.049	365	2.076	608
	1.2. la Xerea	3.959	500	2.508	951
	1.3. el Carme	6.590	794	4.574	1.222
	1.4. el Pilar	4.632	582	3.261	789
	1.5. el Mercat	3.657	451	2.559	647
	1.6. Sant Francesc	5.638	681	3.493	1.464
2. l'Eixample	2.1. Russafa	23.826	3.261	15.553	5.012
	2.2. el Pla del Remei	7.084	1.069	4.183	1.832
	2.3. Gran Via	11.943	1.781	7.172	2.990
3. Extramurs	3.1. el Botànic	6.623	868	4.401	1.354
	3.2. la Roqueta	4.553	523	3.050	980
	3.3. la Petxina	14.990	2.090	9.444	3.456
	3.4. Arrancapins	22.562	2.981	13.952	5.629
4. Campanar	4.1. Campanar	11.547	1.469	6.902	3.176
	4.2. les Tendetes	5.271	596	3.298	1.377
	4.3. el Calvari	4.974	564	3.286	1.124
	4.4. Sant Pau	16.882	3.645	10.668	2.569
5. la Saïdia	5.1. Marxalenes	10.880	1.360	6.722	2.798
	5.2. Morvedre	10.210	1.259	6.487	2.464
	5.3. Trinitat	7.854	993	4.874	1.987
	5.4. Tormos	8.574	1.193	5.790	1.591
	5.5. Sant Antoni	9.756	1.315	6.264	2.177
6. el Pla del Real	6.1. Exposició	6.733	1.043	3.943	1.747
	6.2. Mestalla	14.709	2.192	9.288	3.229
	6.3. Jaume Roig	6.430	1.062	3.737	1.631
	6.4. Ciutat Universitària	2.795	462	1.661	672
7. l'Olivereta	7.1. Nou Moles	26.280	3.284	17.121	5.875
	7.2. Soternes	4.895	639	3.147	1.109
	7.3. Tres Forques	9.369	1.266	6.098	2.005
	7.4. la Font Santa	3.567	561	2.338	668
	7.5. la Llum	5.075	617	3.348	1.110
8. Patraix	8.1. Patraix	24.489	3.110	15.817	5.562
	8.2. Sant Isidre	9.852	1.350	6.799	1.703

		Total	0-15	16-64	65 y más
8. Patraix	8.3. Vara de Quart	10.344	1.132	6.473	2.739
	8.4. Safranar	9.413	1.487	6.154	1.772
	8.5. Favara	3.735	507	2.569	659
9. Jesús	9.1. la Raiosa	15.491	1.949	10.300	3.242
	9.2. l'Hort de Senabre	17.055	2.122	11.244	3.689
	9.3. la Creu Coberta	6.049	707	4.070	1.272
	9.4. Sant Marcel·lí	10.044	1.234	6.440	2.370
	9.5. Camí Real	3.850	716	2.595	539
10. Quatre Carreres	10.1. Mont-Olivet	19.215	2.505	12.165	4.545
	10.2. en Corts	12.067	1.605	7.999	2.463
	10.3. Malilla	22.100	3.202	14.065	4.833
	10.4. Fonteta de Sant Lluís	2.995	394	1.966	635
	10.5. na Rovella	7.652	1.040	4.890	1.722
	10.6. la Punta	2.756	476	1.787	493
	10.7. Ciutat de les Arts i de les Ciències	7.523	1.295	5.276	952
11. Poblat Marítims	11.1. el Grau	9.427	1.404	6.376	1.647
	11.2. el Cabanyal- el Canyamellar	19.327	2.638	12.587	4.102
	11.3. la Malva-rosa	12.908	1.622	8.319	2.967
	11.4. Beteró	7.969	1.021	5.361	1.587
	11.5. Natzaret	6.129	959	4.005	1.165
12. Camins al Grau	12.1. Aiora	24.894	3.291	16.704	4.899
	12.2. Albors	8.730	1.083	5.691	1.956
	12.3. la Creu del Grau	14.755	2.044	9.847	2.864
	12.4. Camí Fondo	4.582	619	3.037	926
	12.5. Penya-roja	13.020	2.815	8.604	1.601
13. Algirós	13.1. l'Illa Perduda	8.581	1.063	5.451	2.067
	13.2. Ciutat Jardí	11.828	1.204	7.322	3.302
	13.3. l'Amistat	7.114	795	4.627	1.692
	13.4. la Bega Baixa	5.423	624	3.429	1.370
	13.5. la Carrasca	3.444	362	2.325	757
14. Benimaclet	14.1. Benimaclet	23.204	2.767	15.142	5.295
	14.2. Camí de Vera	5.371	619	3.590	1.162
15. Rascanya	15.1. Orriols	16.743	2.488	11.133	3.122
	15.2. Torreïel	26.430	3.808	17.413	5.209
	15.3. Sant Llorenç	10.957	2.319	7.306	1.332
16. Benicalap	16.1. Benicalap	41.483	6.493	27.436	7.554
	16.2. Ciutat Fallera	5.902	833	3.911	1.158
17. Pobles del Nord	17.1. Benifaraig	988	137	644	207
	17.2. Poble Nou	904	111	579	214
	17.3. Carpesa	1.182	138	727	317

		Total	0-15	16-64	65 y más
17. Pobles del Nord	17.4. Cases de Bàrcena	357	41	235	81
	17.5. Mauella	58	6	37	15
	17.6. Massarrojos	2.429	465	1.573	391
	17.7. Borbotó	739	113	454	172
18. Pobles de l'Oest	18.1. Benimàmet	13.357	1.982	8.836	2.539
	18.2. Beniferri	1.187	218	799	170
19. Pobles del Sud	19.1. el Forn d'Alcedo	1.260	175	806	279
	19.2. el Castellar-l'Oliverar	6.821	990	4.300	1.531
	19.3. Pinedo	2.557	342	1.628	587
	19.4. el Saler	1.936	313	1.267	356
	19.5. el Palmar	769	101	444	224
	19.6. el Perellonet	1.468	212	990	266
	19.7. la Torre	4.878	673	3.179	1.026
	19.8. Faitanar	1.532	254	1.169	109

Fuente: Padrón Municipal de Habitantes a 1 de enero de 2021. Font: Padró Municipal d'Habitants a 1 de gener de 2021

5.1. Población según edad en tres grupos. Varones**5.1. Població segons edat en tres grups. Homes**

		Total	0-15	16-64	65 y más
València		380.275	57.172	254.453	68.650
1. Ciutat Vella	1.1. la Seu	1.459	184	1.016	259
	1.2. la Xerea	1.851	258	1.209	384
	1.3. el Carme	3.228	399	2.379	450
	1.4. el Pilar	2.174	290	1.570	314
	1.5. el Mercat	1.823	235	1.314	274
	1.6. Sant Francesc	2.574	332	1.674	568
2. l'Eixample	2.1. Russafa	11.091	1.691	7.519	1.881
	2.2. el Pla del Remei	3.235	530	1.992	713
	2.3. Gran Via	5.472	956	3.385	1.131
3. Extramurs	3.1. el Botànic	3.172	446	2.208	518
	3.2. la Roqueta	2.140	273	1.498	369
	3.3. la Petxina	6.834	1.083	4.492	1.259
	3.4. Arrancapins	10.216	1.487	6.624	2.105
4. Campanar	4.1. Campanar	5.337	708	3.280	1.349
	4.2. les Tendetes	2.446	305	1.575	566
	4.3. el Calvari	2.331	281	1.635	415
	4.4. Sant Pau	8.194	1.835	5.230	1.129
5. la Saïdia	5.1. Marxalenes	4.950	713	3.157	1.080
	5.2. Morvedre	4.653	639	3.104	910
	5.3. Trinitat	3.578	506	2.331	741
	5.4. Tormos	4.153	659	2.860	634
	5.5. Sant Antoni	4.594	669	3.043	882
6. el Pla del Real	6.1. Exposició	3.056	506	1.858	692
	6.2. Mestalla	6.843	1.126	4.428	1.289
	6.3. Jaume Roig	2.937	518	1.778	641
	6.4. Ciutat Universitària	1.268	231	775	262
7. l'Olivereta	7.1. Nou Moles	12.200	1.672	8.279	2.249
	7.2. Soternes	2.333	335	1.555	443
	7.3. Tres Forques	4.544	638	3.186	720
	7.4. la Font Santa	1.767	295	1.205	267
	7.5. la Llum	2.414	326	1.604	484
8. Patraix	8.1. Patraix	11.331	1.562	7.633	2.136
	8.2. Sant Isidre	4.777	711	3.322	744
	8.3. Vara de Quart	4.864	574	3.086	1.204
	8.4. Safranar	4.522	777	2.967	778
	8.5. Favara	1.837	249	1.320	268
9. Jesús	9.1. la Raiosa	7.427	1.028	5.096	1.303

		Total	0-15	16-64	65 y más
9. Jesús	9.2. l'Hort de Senabre	8.310	1.077	5.677	1.556
	9.3. la Creu Coberta	2.911	349	1.996	566
	9.4. Sant Marcel·lí	4.846	660	3.193	993
	9.5. Camí Real	1.918	363	1.314	241
10. Quatre Carreres	10.1. Mont-Olivet	8.991	1.311	5.944	1.736
	10.2. en Corts	5.839	850	4.011	978
	10.3. Malilla	10.540	1.643	6.834	2.063
	10.4. Fonteta de Sant Lluís	1.504	218	1.014	272
	10.5. na Rovella	3.723	552	2.539	632
	10.6. la Punta	1.358	221	907	230
	10.7. Ciutat de les Arts i de les Ciències	3.682	673	2.578	431
11. Poblats Marítims	11.1. el Grau	4.560	734	3.154	672
	11.2. el Cabanyal- el Canyamelar	9.209	1.350	6.301	1.558
	11.3. la Malva-rosa	6.266	849	4.136	1.281
	11.4. Beteró	3.810	524	2.617	669
	11.5. Natzaret	2.995	520	2.003	472
12. Camins al Grau	12.1. Aiora	11.938	1.737	8.219	1.982
	12.2. Albors	4.065	550	2.770	745
	12.3. la Creu del Grau	7.107	1.068	4.892	1.147
	12.4. Camí Fondo	2.194	331	1.487	376
	12.5. Penya-roja	6.379	1.427	4.169	783
13. Algirós	13.1. l'Illa Perduda	4.069	571	2.654	844
	13.2. Ciutat Jardí	5.515	592	3.568	1.355
	13.3. l'Amistat	3.408	410	2.318	680
	13.4. la Bega Baixa	2.531	333	1.644	554
	13.5. la Carrasca	1.615	185	1.112	318
14. Benimaclet	14.1. Benimaclet	10.722	1.390	7.182	2.150
	14.2. Camí de Vera	2.565	323	1.727	515
15. Rascanya	15.1. Orriols	8.289	1.251	5.805	1.233
	15.2. Torrefiel	12.765	1.918	8.675	2.172
	15.3. Sant Llorenç	5.299	1.162	3.526	611
16. Benicalap	16.1. Benicalap	20.113	3.351	13.558	3.204
	16.2. Ciutat Fallera	2.869	435	1.934	500
17. Pobles del Nord	17.1. Benifaraig	471	62	320	89
	17.2. Poble Nou	439	55	299	85
	17.3. Carpesa	562	69	356	137
	17.4. Cases de Bàrcena	179	13	132	34
	17.5. Mauella	32	2	23	7
	17.6. Massarrojos	1.179	245	781	153
	17.7. Borbotó	372	59	239	74

		Total	0-15	16-64	65 y más
18. Pobles de l'Oest	18.1. Benimàmet	6.484	1.041	4.387	1.056
	18.2. Beniferri	579	100	392	87
19. Pobles del Sud	19.1. el Forn d'Alcedo	621	93	411	117
	19.2. el Castellar-l'Oliverar	3.328	515	2.126	687
	19.3. Pinedo	1.227	167	794	266
	19.4. el Saler	1.003	154	654	195
	19.5. el Palmar	363	46	215	102
	19.6. el Perellonet	751	112	503	136
	19.7. la Torre	2.388	356	1.585	447
	19.8. Faitanar	767	128	591	48

Fuente: Padrón Municipal de Habitantes a 1 de enero de 2021.

Font: Padró Municipal d'Habitants a 1 de gener de 2021

5.1. Población según edad en tres grupos. Mujeres**5.1. Població segons edat en tres grups. Dones**

		Total	0-15	16-64	65 y más
València		419.905	54.267	264.637	101.001
1. Ciutat Vella	1.1. la Seu	1.590	181	1.060	349
	1.2. la Xerea	2.108	242	1.299	567
	1.3. el Carme	3.362	395	2.195	772
	1.4. el Pilar	2.458	292	1.691	475
	1.5. el Mercat	1.834	216	1.245	373
	1.6. Sant Francesc	3.064	349	1.819	896
2. l'Eixample	2.1. Russafa	12.735	1.570	8.034	3.131
	2.2. el Pla del Remei	3.849	539	2.191	1.119
	2.3. Gran Via	6.471	825	3.787	1.859
3. Extramurs	3.1. el Botànic	3.451	422	2.193	836
	3.2. la Roqueta	2.413	250	1.552	611
	3.3. la Petxina	8.156	1.007	4.952	2.197
	3.4. Arrancapins	12.346	1.494	7.328	3.524
4. Campanar	4.1. Campanar	6.210	761	3.622	1.827
	4.2. les Tendetes	2.825	291	1.723	811
	4.3. el Calvari	2.643	283	1.651	709
	4.4. Sant Pau	8.688	1.810	5.438	1.440
5. la Saïdia	5.1. Marxalenes	5.930	647	3.565	1.718
	5.2. Morvedre	5.557	620	3.383	1.554
	5.3. Trinitat	4.276	487	2.543	1.246
	5.4. Tormos	4.421	534	2.930	957
	5.5. Sant Antoni	5.162	646	3.221	1.295
6. el Pla del Real	6.1. Exposició	3.677	537	2.085	1.055
	6.2. Mestalla	7.866	1.066	4.860	1.940
	6.3. Jaume Roig	3.493	544	1.959	990
	6.4. Ciutat Universitària	1.527	231	886	410
7. l'Olivereta	7.1. Nou Moles	14.080	1.612	8.842	3.626
	7.2. Soternes	2.562	304	1.592	666
	7.3. Tres Forques	4.825	628	2.912	1.285
	7.4. la Font Santa	1.800	266	1.133	401
	7.5. la Llum	2.661	291	1.744	626
8. Patraix	8.1. Patraix	13.158	1.548	8.184	3.426
	8.2. Sant Isidre	5.075	639	3.477	959
	8.3. Vara de Quart	5.480	558	3.387	1.535
	8.4. Safranar	4.891	710	3.187	994
	8.5. Favara	1.898	258	1.249	391
9. Jesús	9.1. la Raiosa	8.064	921	5.204	1.939

		Total	0-15	16-64	65 y más
9. Jesús	9.2. l'Hort de Senabre	8.745	1.045	5.567	2.133
	9.3. la Creu Coberta	3.138	358	2.074	706
	9.4. Sant Marcel·lí	5.198	574	3.247	1.377
	9.5. Camí Real	1.932	353	1.281	298
10. Quatre Carreres	10.1. Mont-Olivet	10.224	1.194	6.221	2.809
	10.2. en Corts	6.228	755	3.988	1.485
	10.3. Malilla	11.560	1.559	7.231	2.770
	10.4. Fonteta de Sant Lluís	1.491	176	952	363
	10.5. na Rovella	3.929	488	2.351	1.090
	10.6. la Punta	1.398	255	880	263
	10.7. Ciutat de les Arts i de les Ciències	3.841	622	2.698	521
11. Poblats Marítims	11.1. el Grau	4.867	670	3.222	975
	11.2. el Cabanyal- el Canyamelar	10.118	1.288	6.286	2.544
	11.3. la Malva-rosa	6.642	773	4.183	1.686
	11.4. Beteró	4.159	497	2.744	918
	11.5. Natzaret	3.134	439	2.002	693
12. Camins al Grau	12.1. Aiora	12.956	1.554	8.485	2.917
	12.2. Albors	4.665	533	2.921	1.211
	12.3. la Creu del Grau	7.648	976	4.955	1.717
	12.4. Camí Fondo	2.388	288	1.550	550
	12.5. Penya-roja	6.641	1.388	4.435	818
13. Algirós	13.1. l'Illa Perduda	4.512	492	2.797	1.223
	13.2. Ciutat Jardí	6.313	612	3.754	1.947
	13.3. l'Amistat	3.706	385	2.309	1.012
	13.4. la Bega Baixa	2.892	291	1.785	816
	13.5. la Carrasca	1.829	177	1.213	439
14. Benimaclet	14.1. Benimaclet	12.482	1.377	7.960	3.145
	14.2. Camí de Vera	2.806	296	1.863	647
15. Rascanya	15.1. Orriols	8.454	1.237	5.328	1.889
	15.2. Torrefiel	13.665	1.890	8.738	3.037
	15.3. Sant Llorenç	5.658	1.157	3.780	721
16. Benicalap	16.1. Benicalap	21.370	3.142	13.878	4.350
	16.2. Ciutat Fallera	3.033	398	1.977	658
17. Pobles del Nord	17.1. Benifaraig	517	75	324	118
	17.2. Poble Nou	465	56	280	129
	17.3. Carpesa	620	69	371	180
	17.4. Cases de Bàrcena	178	28	103	47
	17.5. Mauella	26	4	14	8
	17.6. Massarrojos	1.250	220	792	238
	17.7. Borbotó	367	54	215	98

		Total	0-15	16-64	65 y más
18. Pobles de l'Oest	18.1. Benimàmet	6.873	941	4.449	1.483
	18.2. Beniferri	608	118	407	83
19. Pobles del Sud	19.1. el Forn d'Alcedo	639	82	395	162
	19.2. el Castellar-l'Oliverar	3.493	475	2.174	844
	19.3. Pinedo	1.330	175	834	321
	19.4. el Saler	933	159	613	161
	19.5. el Palmar	406	55	229	122
	19.6. el Perellonet	717	100	487	130
	19.7. la Torre	2.490	317	1.594	579
	19.8. Faitanar	765	126	578	61

Fuente: Padrón Municipal de Habitantes a 1 de enero de 2021.

Font: Padró Municipal d'Habitants a 1 de gener de 2021

5.2. Edad media por barrio y sexo**5.2. Edat mitjana per barri i sexe**

		Total	Varones	Mujeres
València		44,7	42,8	46,3
1. Ciutat Vella	1.1. la Seu	45,0	44,2	45,7
	1.2. la Xerea	46,4	44,9	47,8
	1.3. el Carme	44,3	42,4	46,2
	1.4. el Pilar	43,2	42,0	44,2
	1.5. el Mercat	43,1	42,0	44,2
	1.6. Sant Francesc	46,6	44,6	48,3
2. l'Eixample	2.1. Russafa	45,1	42,9	47,1
	2.2. el Pla del Remei	46,1	43,7	48,2
	2.3. Gran Via	46,1	43,2	48,6
3. Extramurs	3.1. el Botànic	45,0	43,3	46,7
	3.2. la Roqueta	45,5	43,3	47,5
	3.3. la Petxina	45,8	43,0	48,1
	3.4. Arrancapins	46,5	43,9	48,6
4. Campanar	4.1. Campanar	47,3	45,8	48,6
	4.2. les Tendetes	47,1	45,4	48,5
	4.3. el Calvari	46,5	44,0	48,7
	4.4. Sant Pau	40,0	39,1	40,9
5. la Saïdia	5.1. Marxalenes	46,7	44,4	48,6
	5.2. Morvedre	46,6	43,8	48,9
	5.3. Trinitat	46,3	43,9	48,4
	5.4. Tormos	44,0	41,8	46,1
	5.5. Sant Antoni	45,2	43,5	46,7
6. el Pla del Real	6.1. Exposició	45,1	43,3	46,7
	6.2. Mestalla	44,2	42,3	45,9
	6.3. Jaume Roig	44,5	42,5	46,2
	6.4. Ciutat Universitària	43,5	41,3	45,2
7. l'Olivereta	7.1. Nou Moles	45,8	43,7	47,7
	7.2. Soternes	45,9	43,7	47,9
	7.3. Tres Forques	45,0	42,2	47,7
	7.4. la Font Santa	42,5	40,5	44,5
	7.5. la Llum	45,7	44,2	47,1
8. Patraix	8.1. Patraix	46,1	43,9	48,0
	8.2. Sant Isidre	43,3	42,0	44,6
	8.3. Vara de Quart	47,6	45,9	49,0
	8.4. Safranar	43,4	41,9	44,8
	8.5. Favara	43,7	42,4	45,0
9. Jesús	9.1. la Raiosa	45,1	43,0	47,1

		Total	Varones	Mujeres
9. Jesús	9.2. l'Hort de Senabre	45,4	43,7	47,0
	9.3. la Creu Coberta	45,6	44,3	46,7
	9.4. Sant Marcel·lí	46,3	44,4	48,1
	9.5. Camí Real	40,7	40,3	41,2
10. Quatre Carreres	10.1. Mont-Olivet	46,2	43,7	48,3
	10.2. en Corts	44,7	42,6	46,7
	10.3. Malilla	44,8	43,4	46,1
	10.4. Fonteta de Sant Lluís	44,7	43,1	46,4
	10.5. na Rovella	45,3	42,6	47,9
	10.6. la Punta	42,4	42,6	42,3
	10.7. Ciutat de les Arts i de les Ciències	40,5	39,7	41,4
11. Poblat Marítims	11.1. el Grau	43,1	41,4	44,7
	11.2. el Cabanyal- el Canyamelar	45,0	42,8	47,0
	11.3. la Malva-rosa	45,9	44,0	47,7
	11.4. Beteró	44,5	42,9	45,9
	11.5. Natzaret	43,0	41,4	44,6
12. Camins al Grau	12.1. Aiora	44,4	42,4	46,2
	12.2. Albors	45,2	43,1	47,0
	12.3. la Creu del Grau	44,1	42,2	46,0
	12.4. Camí Fondo	44,6	42,6	46,5
	12.5. Penya-roja	39,0	38,8	39,2
13. Algirós	13.1. l'Illa Perduda	46,4	44,1	48,6
	13.2. Ciutat Jardí	47,6	45,7	49,2
	13.3. l'Amistat	45,9	43,8	47,9
	13.4. la Bega Baixa	46,6	44,3	48,6
	13.5. la Carrasca	45,2	43,6	46,7
14. Benimaclet	14.1. Benimaclet	45,4	43,8	46,7
	14.2. Camí de Vera	45,3	43,8	46,7
15. Rascanya	15.1. Orriols	42,7	41,0	44,4
	15.2. Torrefiel	43,6	42,1	45,0
	15.3. Sant Llorenç	39,3	38,7	39,9
16. Benicalap	16.1. Benicalap	42,8	41,3	44,1
	16.2. Ciutat Fallera	43,3	41,8	44,7
17. Pobles del Nord	17.1. Benifaraig	45,4	44,4	46,3
	17.2. Poble Nou	45,2	43,7	46,6
	17.3. Carpesa	48,4	46,4	50,1
	17.4. Cases de Bàrcena	47,2	47,1	47,3
	17.5. Mauella	52,9	51,8	54,1
	17.6. Massarrojos	41,8	39,6	43,8
	17.7. Borbotó	45,3	43,4	47,2

		Total	Varones	Mujeres
18. Pobles de l'Oest	18.1. Benimàmet	43,4	41,8	45,0
	18.2. Beniferri	40,2	40,5	39,9
19. Pobles del Sud	19.1. el Forn d'Alcedo	45,4	43,6	47,1
	19.2. el Castellar-l'Oliverar	45,3	44,3	46,3
	19.3. Pinedo	46,1	45,5	46,8
	19.4. el Saler	43,4	43,6	43,2
	19.5. el Palmar	48,9	48,7	49,0
	19.6. el Perellonet	44,8	45,2	44,3
	19.7. la Torre	44,4	42,8	45,8
	19.8. Faitanar	37,0	36,8	37,2

Fuente: Padrón Municipal de Habitantes a 1 de enero de 2021.

Font: Padró Municipal d'Habitants a 1 de gener de 2021

5.3. Población según edad en grupos de cinco años

5.3. Població segons edat en grups de cinc anys

		Total	0-4	5-9	10-14	15-19	20-24	25-29	30-34	35-39	40-44	45-49	50-54	55-59	60-64	65-69	70-74	75-79	80-84	85-89	90 y más
València		800.180	29.721	34.649	39.075	39.283	41.979	46.558	47.566	53.260	62.842	64.287	61.917	57.864	51.528	44.042	41.265	32.684	24.825	16.997	9.838
1. Ciutat Vella	1.1. la Seu	3.049	93	125	119	138	174	194	189	210	244	258	254	239	204	167	147	102	81	66	45
	1.2. la Xerea	3.959	122	152	186	196	232	226	234	227	239	284	328	312	270	227	205	189	142	104	84
	1.3. el Carme	6.590	225	251	271	229	327	428	536	520	613	624	534	442	368	312	267	233	177	136	97
	1.4. el Pilar	4.632	192	191	166	156	238	331	377	425	443	419	356	292	257	200	191	139	122	82	55
	1.5. el Mercat	3.657	130	160	134	145	210	303	304	267	297	338	278	251	193	182	171	121	70	62	41
	1.6. Sant Francesc	5.638	188	203	237	288	358	348	319	339	342	434	380	409	329	331	348	298	205	170	112
2. l'Eixample	2.1. Russafa	23.826	961	998	1.077	1.012	1.040	1.363	1.505	1.765	1.908	2.029	1.938	1.748	1.470	1.206	1.100	969	741	592	404
	2.2. el Pla del Remei	7.084	294	340	359	364	394	376	332	373	428	507	496	513	476	438	410	366	290	189	139
	2.3. Gran Via	11.943	467	501	672	727	571	539	567	641	788	895	907	916	762	713	668	559	421	380	249
3. Extramurs	3.1. el Botànic	6.623	210	300	299	292	316	388	413	498	533	575	552	483	410	319	300	272	207	151	105
	3.2. la Roqueta	4.553	153	157	173	191	244	337	311	325	366	328	387	313	288	235	229	158	147	117	94
	3.3. la Petxina	14.990	590	665	703	725	745	812	836	996	1.055	1.119	1.121	1.146	1.021	779	734	614	585	456	288
	3.4. Arrancapins	22.562	878	908	985	1.058	1.098	1.207	1.307	1.461	1.589	1.655	1.655	1.614	1.518	1.384	1.274	1.098	822	642	409
4. Campanar	4.1. Campanar	11.547	411	488	453	491	482	577	673	801	793	808	661	797	936	949	915	630	360	192	130
	4.2. les Tendetes	5.271	169	185	203	190	243	332	349	408	401	346	373	344	351	377	349	289	188	98	76
	4.3. el Calvari	4.974	152	193	182	179	238	322	343	366	422	422	359	348	324	227	213	211	231	162	80
	4.4. Sant Pau	16.882	832	1.231	1.349	1.049	690	575	737	1.253	1.600	1.784	1.425	981	807	779	726	525	283	153	103
5. la Saïdia	5.1. Marxalenes	10.880	390	411	464	460	547	638	647	735	843	809	717	762	659	630	704	566	463	289	146
	5.2. Morvedre	10.210	382	393	408	430	508	635	598	720	769	761	756	722	664	514	509	477	399	322	243
	5.3. Trinitat	7.854	307	306	315	279	394	531	530	534	616	590	528	473	464	437	474	380	344	216	136
	5.4. Tormos	8.574	296	373	418	416	480	558	514	538	684	758	727	673	548	360	372	318	261	185	95
	5.5. Sant Antoni	9.756	379	398	440	462	497	585	619	632	689	692	769	752	665	596	552	427	294	197	111
6. el Pla del Real	6.1. Exposició	6.733	317	332	344	306	400	400	375	425	468	409	421	398	391	370	442	379	261	187	108
	6.2. Mestalla	14.709	657	690	717	680	835	985	915	948	1.002	1.064	941	1.092	954	874	747	616	459	346	187
	6.3. Jaume Roig	6.430	287	312	382	389	423	370	318	346	401	384	417	420	350	353	382	371	257	161	107
	6.4. Ciutat Universitària	2.795	144	140	152	151	182	199	167	150	182	190	174	150	142	137	193	152	78	63	49
7. l'Olivereta	7.1. Nou Moles	26.280	907	984	1.154	1.198	1.400	1.625	1.564	1.808	1.962	2.063	2.092	1.977	1.671	1.231	1.288	1.208	1.029	746	373
	7.2. Soternes	4.895	154	205	223	237	226	292	293	300	372	441	381	368	294	233	242	258	166	145	65
	7.3. Tres Forques	9.369	364	369	455	433	498	539	580	664	782	813	726	624	517	420	380	378	337	292	198
	7.4. la Font Santa	3.567	170	162	183	219	200	226	221	275	280	264	283	224	192	155	161	118	100	77	57
	7.5. la Llum	5.075	166	179	225	271	291	311	294	278	320	359	427	457	387	322	272	194	158	111	53
8. Patraix	8.1. Patraix	24.489	825	927	1.102	1.243	1.299	1.355	1.341	1.443	1.807	1.882	1.950	2.046	1.707	1.351	1.262	1.148	834	595	372
	8.2. Sant Isidre	9.852	313	398	536	562	621	534	520	556	822	866	933	813	675	625	482	280	146	102	68
	8.3. Vara de Quart	10.344	320	363	372	404	537	576	657	676	710	586	681	842	881	903	764	475	292	194	111
	8.4. Safranar	9.413	388	424	557	548	461	431	466	647	700	865	811	685	658	611	449	312	204	128	68

		Total	0-4	5-9	10-14	15-19	20-24	25-29	30-34	35-39	40-44	45-49	50-54	55-59	60-64	65-69	70-74	75-79	80-84	85-89	90 y más
8. Patraix	8.5. Favara	3.735	128	157	182	196	200	213	213	243	305	362	350	312	215	182	177	113	105	58	24
9. Jesús	9.1. la Raiosa	15.491	496	592	719	695	789	971	1.044	1.044	1.269	1.312	1.289	1.129	900	731	738	601	602	373	197
	9.2. l'Hort de Senabre	17.055	521	638	799	813	910	1.040	1.002	1.062	1.334	1.366	1.276	1.353	1.252	1.046	962	701	521	303	156
	9.3. la Creu Coberta	6.049	208	214	239	249	339	392	404	406	450	379	423	490	584	428	315	200	167	107	55
	9.4. Sant Marcel·lí	10.044	325	370	439	456	508	547	605	631	777	789	752	740	735	649	630	395	343	217	136
	9.5. Camí Real	3.850	159	246	264	194	151	184	208	245	495	435	299	234	197	163	172	85	63	28	28
10. Quatre Carreres	10.1. Mont-Olivet	19.215	687	813	826	852	909	1.104	1.154	1.308	1.480	1.537	1.465	1.360	1.175	946	974	960	820	549	296
	10.2. en Corts	12.067	371	532	574	571	681	733	708	803	1.020	1.025	1.029	904	653	524	534	534	448	294	129
	10.3. Malilla	22.100	772	938	1.230	1.187	1.090	1.045	1.120	1.398	1.831	1.864	1.797	1.596	1.399	1.378	1.400	914	589	371	181
	10.4. Fonteta de Sant Lluís	2.995	108	109	152	147	173	176	169	179	235	274	244	195	199	166	180	119	82	53	35
	10.5. na Rovella	7.652	281	337	346	369	399	452	435	508	558	631	615	559	440	366	395	391	306	186	78
	10.6. la Punta	2.756	163	149	135	100	113	139	188	284	257	220	187	164	164	117	105	88	85	68	30
	10.7. Ciutat de les Arts i de les Ciències	7.523	331	395	464	537	412	391	416	510	589	674	744	621	487	326	243	157	122	64	40
11. Poblat Marítims	11.1. el Grau	9.427	357	417	537	467	482	531	582	642	836	832	814	719	564	504	390	265	243	160	85
	11.2. el Cabanyal-el Canyamellar	19.327	703	803	955	920	953	1.106	1.170	1.336	1.625	1.506	1.554	1.411	1.183	969	857	819	679	479	299
	11.3. la Malva-rosa	12.908	422	477	604	625	608	699	807	855	1.009	982	928	915	1.010	891	723	524	400	279	150
	11.4. Beteró	7.969	249	295	402	450	520	526	421	457	544	525	635	726	632	503	410	263	207	135	69
	11.5. Natzaret	6.129	243	303	347	338	343	366	351	436	481	511	459	408	378	284	287	251	167	114	62
12. Camins al Grau	12.1. Aiora	24.894	789	1.003	1.251	1.246	1.442	1.551	1.417	1.641	2.030	2.089	2.137	1.800	1.599	1.334	1.068	876	810	510	301
	12.2. Albors	8.730	290	349	359	415	513	615	536	577	652	652	631	640	545	497	472	401	278	193	115
	12.3. la Creu del Grau	14.755	491	678	740	744	710	850	930	1.036	1.145	1.313	1.275	1.035	944	763	669	608	451	246	127
	12.4. Camí Fondo	4.582	157	176	234	223	243	305	308	281	348	376	376	308	321	211	231	178	119	114	73
	12.5. Penya-roja	13.020	633	864	1.093	1.026	645	487	569	762	1.069	1.366	1.290	920	695	513	460	324	171	102	31
13. Algirós	13.1. l'Illa Perduda	8.581	260	357	373	389	426	532	499	508	615	649	594	673	639	538	551	379	263	225	111
	13.2. Ciutat Jardí	11.828	381	383	359	430	644	877	787	832	757	705	620	821	930	970	967	638	365	219	143
	13.3. l'Amistat	7.114	244	240	257	303	422	520	538	437	549	480	452	502	478	423	414	296	285	174	100
	13.4. la Bega Baixa	5.423	149	197	224	272	365	406	321	271	302	353	345	442	406	326	354	286	181	129	94
	13.5. la Carrasca	3.444	90	110	122	202	288	274	205	168	181	203	253	287	304	244	209	130	87	53	34
14. Benimaclet	14.1. Benimaclet	23.204	822	879	868	971	1.335	1.652	1.682	1.641	1.741	1.592	1.511	1.582	1.633	1.385	1.317	1.012	733	571	277
	14.2. Camí de Vera	5.371	191	205	190	218	345	374	308	354	385	317	367	457	498	454	336	155	109	62	46
15. Rascanya	15.1. Orriols	16.743	741	784	810	823	1.037	1.156	1.097	1.169	1.452	1.322	1.242	1.113	875	715	723	565	558	385	176
	15.2. Torrefiel	26.430	1.019	1.201	1.334	1.282	1.467	1.615	1.712	1.793	2.194	2.173	2.042	1.774	1.615	1.411	1.276	1.040	762	480	240
	15.3. Sant Llorenç	10.957	454	720	962	759	620	437	426	554	982	1.343	1.035	768	565	443	361	239	174	74	41

		Total	0-4	5-9	10-14	15-19	20-24	25-29	30-34	35-39	40-44	45-49	50-54	55-59	60-64	65-69	70-74	75-79	80-84	85-89	90 y más
16. Benicalap	16.1. Benicalap	41.483	1.766	2.133	2.138	2.217	2.108	2.233	2.379	3.104	3.842	3.518	3.327	2.874	2.290	2.030	1.947	1.508	1.045	664	360
	16.2. Ciutat Fallera	5.902	236	256	272	332	352	349	403	402	455	471	510	392	314	321	298	230	158	94	57
17. Pobles del Nord	17.1. Benifaraig	988	36	37	57	50	44	45	51	74	74	74	64	86	89	69	36	38	25	29	10
	17.2. Poble Nou	904	32	23	49	38	54	66	59	43	82	78	61	54	51	56	66	44	26	14	8
	17.3. Carpesa	1.182	33	41	55	50	57	47	68	61	83	93	73	97	107	98	80	51	42	26	20
	17.4. Cases de Bàrcena	357	11	14	14	10	12	13	32	29	30	24	36	34	17	20	22	13	9	9	8
	17.5. Mauella	58	2	3		2	2	1		2	4	9	5	6	7	1	1	5	5	3	
	17.6. Massarrojos	2.429	80	135	209	182	141	105	88	107	162	262	262	173	132	94	82	69	63	45	38
	17.7. Borbotó	739	30	40	34	42	31	31	43	52	47	61	60	37	59	33	53	35	31	14	6
18. Pobles de l'Oest	18.1. Benimàmet	13.357	531	590	709	733	662	748	803	908	1.168	1.162	1.015	933	856	692	656	509	347	232	103
	18.2. Beniferri	1.187	77	72	59	64	58	53	72	121	109	81	81	76	94	71	45	26	11	13	4
19. Pobles del Sud	19.1. el Forn d'Alcedo	1.260	51	43	66	65	59	63	74	73	106	99	111	99	72	69	76	46	39	30	19
	19.2. el Castellar-l'Oliverar	6.821	231	329	358	343	319	338	360	407	571	528	538	468	500	405	379	283	232	148	84
	19.3. Pinedo	2.557	96	112	115	110	121	148	143	156	181	175	198	228	187	132	146	119	101	56	33
	19.4. el Saler	1.936	74	94	122	97	89	97	92	110	175	178	175	140	137	125	98	65	35	26	7
	19.5. el Palmar	769	39	26	28	28	18	45	45	43	61	51	60	53	48	32	53	47	50	26	16
	19.6. el Perellonet	1.468	46	70	84	68	66	62	61	81	126	123	140	136	139	99	78	43	30	10	6
	19.7. la Torre	4.878	188	204	231	226	251	286	302	348	382	402	349	330	353	318	296	197	111	65	39
	19.8. Faitanar	1.532	94	82	70	39	54	114	208	218	217	120	84	64	59	30	31	19	16	10	3

Fuente: Padrón Municipal de Habitantes a 1 de enero de 2021.

Font: Padró Municipal d'Habitants a 1 de gener de 2021

5.3. Población según edad en grupos de cinco años. Varones

5.3. Població segons edat en grups de cinc anys. Homes

		Total	0-4	5-9	10-14	15-19	20-24	25-29	30-34	35-39	40-44	45-49	50-54	55-59	60-64	65-69	70-74	75-79	80-84	85-89	90 y más
València		380.275	15.272	17.737	20.134	20.009	21.339	23.156	23.587	26.304	31.293	31.880	30.004	27.310	23.600	19.312	17.965	13.559	9.479	5.748	2.587
1. Ciutat Vella	1.1. la Seu	1.459	42	63	62	70	83	83	82	105	131	123	129	123	104	87	68	42	28	16	18
	1.2. la Xerea	1.851	59	81	93	94	102	101	118	112	108	142	172	164	121	102	98	76	57	31	20
	1.3. el Carme	3.228	113	128	134	113	183	194	284	278	323	325	297	233	173	140	113	88	47	42	20
	1.4. el Pilar	2.174	86	105	84	76	107	156	177	199	228	208	167	143	124	92	79	55	50	25	13
	1.5. el Mercat	1.823	65	85	71	70	112	151	149	132	159	180	146	134	95	88	73	58	23	19	13
	1.6. Sant Francesc	2.574	92	102	111	139	166	173	159	169	154	211	185	207	138	151	151	115	70	57	24
2. l'Eixample	2.1. Russafa	11.091	526	493	564	484	487	669	712	861	973	995	960	820	666	509	463	381	254	182	92
	2.2. el Pla del Remei	3.235	140	172	180	193	210	179	171	172	197	236	240	223	209	185	182	134	117	61	34
	2.3. Gran Via	5.472	261	278	338	374	261	276	259	303	379	411	442	433	326	307	296	211	155	102	60
3. Extramurs	3.1. el Botànic	3.172	111	154	158	132	143	198	214	250	270	278	291	247	208	142	118	106	70	48	34
	3.2. la Roqueta	2.140	76	90	88	90	117	160	149	170	191	157	197	156	130	104	107	58	48	36	16
	3.3. la Petxina	6.834	311	338	368	382	356	411	391	475	528	505	516	540	454	322	297	223	201	153	63
	3.4. Arrancapins	10.216	434	446	500	524	539	597	652	708	783	793	775	711	649	589	508	431	292	186	99
4. Campanar	4.1. Campanar	5.337	194	220	235	243	251	285	335	413	373	393	310	337	399	416	404	274	148	75	32
	4.2. les Tendetes	2.446	83	105	100	86	113	162	171	197	214	170	175	154	150	155	158	121	75	31	26
	4.3. el Calvari	2.331	84	81	98	85	127	169	174	192	213	214	173	154	152	96	86	80	84	47	22
	4.4. Sant Pau	8.194	430	651	646	551	346	275	345	576	777	882	691	506	389	320	346	254	130	53	26
5. la Saïdia	5.1. Marxalenes	4.950	206	213	250	222	246	298	330	325	401	403	351	335	290	261	276	224	175	103	41
	5.2. Morvedre	4.653	192	187	220	234	267	288	298	354	363	378	349	326	287	220	210	183	137	107	53
	5.3. Trinitat	3.578	154	171	152	142	187	244	261	250	309	291	256	218	202	178	184	147	132	69	31
	5.4. Tormos	4.153	158	224	213	226	239	295	263	270	333	378	350	306	264	172	147	127	102	58	28
	5.5. Sant Antoni	4.594	200	199	228	223	238	298	289	317	331	340	383	371	295	270	218	187	108	67	32
6. el Pla del Real	6.1. Exposició	3.056	152	156	172	161	190	194	177	191	236	204	182	171	178	133	181	164	110	73	31
	6.2. Mestalla	6.843	343	360	364	324	424	458	444	485	463	504	452	493	440	363	316	253	186	121	50
	6.3. Jaume Roig	2.937	135	151	194	199	205	166	158	168	193	178	194	187	168	145	152	152	104	62	26
	6.4. Ciutat Universitària	1.268	67	73	77	69	91	90	81	77	91	89	85	59	57	53	76	68	29	22	14
7. l'Olivereta	7.1. Nou Moles	12.200	473	492	585	617	701	777	761	881	969	1.002	997	934	762	511	531	471	374	257	105
	7.2. Soternes	2.333	92	104	117	115	124	147	133	149	191	233	181	167	137	95	109	105	61	53	20
	7.3. Tres Forques	4.544	182	195	221	243	279	284	305	328	407	451	378	311	240	191	151	145	121	77	35
	7.4. la Font Santa	1.767	101	84	88	114	109	111	117	147	137	141	152	109	90	64	66	65	33	25	14
	7.5. la Llum	2.414	91	99	111	135	151	157	148	134	148	173	191	209	183	151	127	80	61	45	20
8. Patraix	8.1. Patraix	11.331	409	474	543	656	661	681	662	695	890	881	923	922	798	556	547	428	316	187	102
	8.2. Sant Isidre	4.777	150	216	298	286	323	262	270	268	388	426	433	407	306	267	243	128	56	34	16
	8.3. Vara de Quart	4.864	170	192	178	201	281	273	338	354	357	297	293	357	369	384	384	217	115	81	23
	8.4. Safranar	4.522	196	221	302	278	258	220	245	303	313	402	401	318	287	278	195	144	80	58	23

		Total	0-4	5-9	10-14	15-19	20-24	25-29	30-34	35-39	40-44	45-49	50-54	55-59	60-64	65-69	70-74	75-79	80-84	85-89	90 y más
8. Patraix	8.5. Favara	1.837	64	84	83	98	117	99	121	127	140	181	183	164	108	76	86	44	42	16	4
9. Jesús	9.1. la Raiosa	7.427	270	305	383	366	405	504	497	539	662	655	610	524	404	352	280	240	229	146	56
	9.2. l'Hort de Senabre	8.310	256	337	401	425	478	567	525	561	671	689	623	648	573	472	440	276	218	108	42
	9.3. la Creu Coberta	2.911	104	100	121	123	168	212	204	216	232	188	193	215	269	205	154	91	58	43	15
	9.4. Sant Marcel·lí	4.846	173	194	237	245	259	291	295	311	367	399	386	352	344	289	292	168	143	67	34
	9.5. Camí Real	1.918	77	122	134	104	81	99	85	117	246	245	139	119	109	63	91	40	31	8	8
10. Quatre Carreres	10.1. Mont-Olivet	8.991	359	415	451	434	451	533	588	642	746	783	699	631	523	393	365	400	304	205	69
	10.2. en Corts	5.839	197	263	323	315	347	384	349	398	520	528	466	442	329	238	218	207	177	106	32
	10.3. Malilla	10.540	384	468	652	616	561	493	556	719	878	899	862	737	652	568	631	442	226	139	57
	10.4. Fonteta de Sant Lluís	1.504	52	66	87	70	90	89	98	92	117	140	134	99	98	79	77	48	43	18	7
	10.5. na Rovella	3.723	143	187	182	189	227	223	233	264	290	350	311	287	205	161	154	156	90	52	19
	10.6. la Punta	1.358	82	70	62	39	61	55	96	135	142	119	93	90	84	64	48	48	30	27	13
	10.7. Ciutat de les Arts i de les Ciències	3.682	161	206	249	275	209	199	214	243	287	289	363	308	248	162	113	74	55	22	5
11. Poblat Marítims	11.1. el Grau	4.560	186	219	273	249	249	261	292	323	418	423	386	354	255	233	177	103	89	49	21
	11.2. el Cabanyal-el Canyamellar	9.209	358	410	499	470	476	558	572	689	841	771	799	656	552	439	356	298	256	130	79
	11.3. la Malva-rosa	6.266	213	249	331	321	333	361	419	439	502	492	470	430	425	444	321	220	148	106	42
	11.4. Beteró	3.810	137	157	193	223	259	271	211	242	261	267	294	333	293	217	194	112	76	48	22
	11.5. Natzaret	2.995	118	163	198	162	179	173	177	204	239	281	240	211	178	127	120	113	61	36	15
12. Camins al Grau	12.1. Aiora	11.938	416	518	682	643	731	775	731	808	1.059	1.014	1.002	859	718	607	453	342	322	172	86
	12.2. Albors	4.065	145	170	192	205	248	297	272	287	322	328	303	297	254	208	201	155	90	58	33
	12.3. la Creu del Grau	7.107	262	352	381	395	397	410	452	510	606	662	636	478	419	325	288	242	173	91	28
	12.4. Camí Fondo	2.194	87	96	116	99	137	161	156	127	172	186	184	147	150	96	109	78	36	38	19
	12.5. Penya-roja	6.379	326	428	556	533	314	243	239	360	492	663	629	467	346	242	240	152	93	44	12
13. Algirós	13.1. l'Illa Perduda	4.069	142	183	214	205	216	272	247	248	314	324	265	305	290	229	244	175	100	70	26
	13.2. Ciutat Jardí	5.515	187	172	190	221	321	442	398	430	401	359	290	369	380	386	430	271	150	83	35
	13.3. l'Amistat	3.408	127	128	130	158	216	260	279	236	279	231	223	236	225	195	169	123	89	71	33
	13.4. la Bega Baixa	2.531	76	103	119	145	194	189	165	129	165	158	154	198	182	143	155	113	76	39	28
	13.5. la Carrasca	1.615	42	59	65	98	134	133	124	88	81	95	118	117	143	102	98	56	37	15	10
14. Benimaclet	14.1. Benimaclet	10.722	420	441	429	462	638	776	805	779	852	817	703	718	732	603	561	434	280	194	78
	14.2. Camí de Vera	2.565	99	102	103	103	193	194	144	182	197	155	163	197	218	202	168	66	41	23	15
15. Rascanya	15.1. Orriols	8.289	372	390	412	442	558	609	582	575	772	703	655	538	448	315	311	231	198	128	50
	15.2. Torrefiel	12.765	515	637	646	635	776	828	852	935	1.090	1.098	1.000	839	742	602	564	446	313	178	69
	15.3. Sant Llorenç	5.299	247	350	472	381	315	224	207	254	444	643	510	377	264	209	169	110	81	27	15

		Total	0-4	5-9	10-14	15-19	20-24	25-29	30-34	35-39	40-44	45-49	50-54	55-59	60-64	65-69	70-74	75-79	80-84	85-89	90 y más
16. Benicalap	16.1. Benicalap	20.113	934	1.080	1.123	1.146	1.074	1.139	1.151	1.481	1.962	1.741	1.600	1.404	1.074	899	890	661	440	219	95
	16.2. Ciutat Fallera	2.869	115	139	145	169	192	187	200	183	220	235	249	195	140	155	132	93	66	34	20
17. Pobles del Nord	17.1. Benifaraig	471	18	18	23	27	22	21	28	39	36	36	32	38	44	29	20	16	10	11	3
	17.2. Poble Nou	439	12	7	32	21	28	35	28	27	36	42	31	23	32	23	24	18	11	7	2
	17.3. Carpesa	562	18	17	30	28	32	22	34	31	43	44	33	47	46	50	35	23	14	12	3
	17.4. Cases de Bàrcena	179	4	5	4	6	5	7	17	21	13	14	21	21	7	10	9	5	3	5	2
	17.5. Mauella	32	1	1		1	2	1		1	2	6	2	4	4	1		2	3	1	
	17.6. Massarrojos	1.179	48	69	108	93	79	55	37	55	70	119	138	94	61	43	45	27	21	13	4
	17.7. Borbotó	372	16	23	16	23	20	16	23	25	27	27	32	21	29	14	23	18	15	4	
18. Pobles de l'Oest	18.1. Benimàmet	6.484	290	305	364	378	345	388	386	449	590	574	514	453	392	311	286	217	135	78	29
	18.2. Beniferri	579	31	37	27	30	28	29	37	61	58	39	38	34	43	39	21	16	4	5	2
19. Pobles del Sud	19.1. el Forn d'Alcedo	621	27	24	33	36	30	34	34	35	55	49	61	49	37	35	30	25	12	10	5
	19.2. el Castellar-l'Oliverar	3.328	117	172	184	174	149	171	186	197	289	267	262	230	243	196	164	141	97	60	29
	19.3. Pinedo	1.227	49	54	57	44	65	77	65	83	89	84	87	116	91	66	61	55	49	23	12
	19.4. el Saler	1.003	33	51	56	55	54	54	44	63	82	90	84	73	69	68	61	37	16	10	3
	19.5. el Palmar	363	22	8	13	12	7	24	19	19	30	28	30	27	22	16	28	18	22	10	8
	19.6. el Perellonet	751	21	28	55	29	27	30	36	44	56	70	71	74	74	49	49	21	10	3	4
	19.7. la Torre	2.388	94	109	122	118	134	145	150	166	197	221	180	145	160	150	137	88	44	18	10
	19.8. Faitanar	767	47	43	33	19	31	54	105	107	112	65	36	35	32	15	13	9	3	5	3

Fuente: Padrón Municipal de Habitantes a 1 de enero de 2021.

Font: Padró Municipal d'Habitants a 1 de gener de 2021

5.3. Población según edad en grupos de cinco años. Mujeres

5.3. Població segons edat en grups de cinc anys. Dones

		Total	0-4	5-9	10-14	15-19	20-24	25-29	30-34	35-39	40-44	45-49	50-54	55-59	60-64	65-69	70-74	75-79	80-84	85-89	90 y más
València		419.905	14.449	16.912	18.941	19.274	20.640	23.402	23.979	26.956	31.549	32.407	31.913	30.554	27.928	24.730	23.300	19.125	15.346	11.249	7.251
1. Ciutat Vella	1.1. la Seu	1.590	51	62	57	68	91	111	107	105	113	135	125	116	100	80	79	60	53	50	27
	1.2. la Xerea	2.108	63	71	93	102	130	125	116	115	131	142	156	148	149	125	107	113	85	73	64
	1.3. el Carme	3.362	112	123	137	116	144	234	252	242	290	299	237	209	195	172	154	145	130	94	77
	1.4. el Pilar	2.458	106	86	82	80	131	175	200	226	215	211	189	149	133	108	112	84	72	57	42
	1.5. el Mercat	1.834	65	75	63	75	98	152	155	135	138	158	132	117	98	94	98	63	47	43	28
	1.6. Sant Francesc	3.064	96	101	126	149	192	175	160	170	188	223	195	202	191	180	197	183	135	113	88
2. l'Eixample	2.1. Russafa	12.735	435	505	513	528	553	694	793	904	935	1.034	978	928	804	697	637	588	487	410	312
	2.2. el Pla del Remei	3.849	154	168	179	171	184	197	161	201	231	271	256	290	267	253	228	232	173	128	105
	2.3. Gran Via	6.471	206	223	334	353	310	263	308	338	409	484	465	483	436	406	372	348	266	278	189
3. Extramurs	3.1. el Botànic	3.451	99	146	141	160	173	190	199	248	263	297	261	236	202	177	182	166	137	103	71
	3.2. la Roqueta	2.413	77	67	85	101	127	177	162	155	175	171	190	157	158	131	122	100	99	81	78
	3.3. la Petxina	8.156	279	327	335	343	389	401	445	521	527	614	605	606	567	457	437	391	384	303	225
	3.4. Arrancapins	12.346	444	462	485	534	559	610	655	753	806	862	880	903	869	795	766	667	530	456	310
4. Campanar	4.1. Campanar	6.210	217	268	218	248	231	292	338	388	420	415	351	460	537	533	511	356	212	117	98
	4.2. les Tendetes	2.825	86	80	103	104	130	170	178	211	187	176	198	190	201	222	191	168	113	67	50
	4.3. el Calvari	2.643	68	112	84	94	111	153	169	174	209	208	186	194	172	131	127	131	147	115	58
	4.4. Sant Pau	8.688	402	580	703	498	344	300	392	677	823	902	734	475	418	459	380	271	153	100	77
5. la Saïdia	5.1. Marxalenes	5.930	184	198	214	238	301	340	317	410	442	406	366	427	369	369	428	342	288	186	105
	5.2. Morvedre	5.557	190	206	188	196	241	347	300	366	406	383	407	396	377	294	299	294	262	215	190
	5.3. Trinitat	4.276	153	135	163	137	207	287	269	284	307	299	272	255	262	259	290	233	212	147	105
	5.4. Tormos	4.421	138	149	205	190	241	263	251	268	351	380	377	367	284	188	225	191	159	127	67
	5.5. Sant Antoni	5.162	179	199	212	239	259	287	330	315	358	352	386	381	370	326	334	240	186	130	79
6. el Pla del Real	6.1. Exposició	3.677	165	176	172	145	210	206	198	234	232	205	239	227	213	237	261	215	151	114	77
	6.2. Mestalla	7.866	314	330	353	356	411	527	471	463	539	560	489	599	514	511	431	363	273	225	137
	6.3. Jaume Roig	3.493	152	161	188	190	218	204	160	178	208	206	223	233	182	208	230	219	153	99	81
	6.4. Ciutat Universitària	1.527	77	67	75	82	91	109	86	73	91	101	89	91	85	84	117	84	49	41	35
7. l'Olivereta	7.1. Nou Moles	14.080	434	492	569	581	699	848	803	927	993	1.061	1.095	1.043	909	720	757	737	655	489	268
	7.2. Soternes	2.562	62	101	106	122	102	145	160	151	181	208	200	201	157	138	133	153	105	92	45
	7.3. Tres Forques	4.825	182	174	234	190	219	255	275	336	375	362	348	313	277	229	229	233	216	215	163
	7.4. la Font Santa	1.800	69	78	95	105	91	115	104	128	143	123	131	115	102	91	95	53	67	52	43
	7.5. la Llum	2.661	75	80	114	136	140	154	146	144	172	186	236	248	204	171	145	114	97	66	33
8. Patraix	8.1. Patraix	13.158	416	453	559	587	638	674	679	748	917	1.001	1.027	1.124	909	795	715	720	518	408	270
	8.2. Sant Isidre	5.075	163	182	238	276	298	272	250	288	434	440	500	406	369	358	239	152	90	68	52
	8.3. Vara de Quart	5.480	150	171	194	203	256	303	319	322	353	289	388	485	512	519	380	258	177	113	88
	8.4. Safranar	4.891	192	203	255	270	203	211	221	344	387	463	410	367	371	333	254	168	124	70	45

		Total	0-4	5-9	10-14	15-19	20-24	25-29	30-34	35-39	40-44	45-49	50-54	55-59	60-64	65-69	70-74	75-79	80-84	85-89	90 y más
8. Patraix	8.5. Favara	1.898	64	73	99	98	83	114	92	116	165	181	167	148	107	106	91	69	63	42	20
9. Jesús	9.1. la Raiosa	8.064	226	287	336	329	384	467	547	505	607	657	679	605	496	379	458	361	373	227	141
	9.2. l'Hort de Senabre	8.745	265	301	398	388	432	473	477	501	663	677	653	705	679	574	522	425	303	195	114
	9.3. la Creu Coberta	3.138	104	114	118	126	171	180	200	190	218	191	230	275	315	223	161	109	109	64	40
	9.4. Sant Marcel·lí	5.198	152	176	202	211	249	256	310	320	410	390	366	388	391	360	338	227	200	150	102
	9.5. Camí Real	1.932	82	124	130	90	70	85	123	128	249	190	160	115	88	100	81	45	32	20	20
10. Quatre Carreres	10.1. Mont-Olivet	10.224	328	398	375	418	458	571	566	666	734	754	766	729	652	553	609	560	516	344	227
	10.2. en Corts	6.228	174	269	251	256	334	349	359	405	500	497	563	462	324	286	316	327	271	188	97
	10.3. Malilla	11.560	388	470	578	571	529	552	564	679	953	965	935	859	747	810	769	472	363	232	124
	10.4. Fonteta de Sant Lluís	1.491	56	43	65	77	83	87	71	87	118	134	110	96	101	87	103	71	39	35	28
	10.5. na Rovella	3.929	138	150	164	180	172	229	202	244	268	281	304	272	235	205	241	235	216	134	59
	10.6. la Punta	1.398	81	79	73	61	52	84	92	149	115	101	94	74	80	53	57	40	55	41	17
	10.7. Ciutat de les Arts i de les Ciències	3.841	170	189	215	262	203	192	202	267	302	385	381	313	239	164	130	83	67	42	35
11. Poblat Marítims	11.1. el Grau	4.867	171	198	264	218	233	270	290	319	418	409	428	365	309	271	213	162	154	111	64
	11.2. el Cabanyal-el Canyamellar	10.118	345	393	456	450	477	548	598	647	784	735	755	755	631	530	501	521	423	349	220
	11.3. la Malva-rosa	6.642	209	228	273	304	275	338	388	416	507	490	458	485	585	447	402	304	252	173	108
	11.4. Beteró	4.159	112	138	209	227	261	255	210	215	283	258	341	393	339	286	216	151	131	87	47
	11.5. Natzaret	3.134	125	140	149	176	164	193	174	232	242	230	219	197	200	157	167	138	106	78	47
12. Camins al Grau	12.1. Aiora	12.956	373	485	569	603	711	776	686	833	971	1.075	1.135	941	881	727	615	534	488	338	215
	12.2. Albors	4.665	145	179	167	210	265	318	264	290	330	324	328	343	291	289	271	246	188	135	82
	12.3. la Creu del Grau	7.648	229	326	359	349	313	440	478	526	539	651	639	557	525	438	381	366	278	155	99
	12.4. Camí Fondo	2.388	70	80	118	124	106	144	152	154	176	190	192	161	171	115	122	100	83	76	54
	12.5. Penya-roja	6.641	307	436	537	493	331	244	330	402	577	703	661	453	349	271	220	172	78	58	19
13. Algirós	13.1. l'Illa Perduda	4.512	118	174	159	184	210	260	252	260	301	325	329	368	349	309	307	204	163	155	85
	13.2. Ciutat Jardí	6.313	194	211	169	209	323	435	389	402	356	346	330	452	550	584	537	367	215	136	108
	13.3. l'Amistat	3.706	117	112	127	145	206	260	259	201	270	249	229	266	253	228	245	173	196	103	67
	13.4. la Bega Baixa	2.892	73	94	105	127	171	217	156	142	137	195	191	244	224	183	199	173	105	90	66
	13.5. la Carrasca	1.829	48	51	57	104	154	141	81	80	100	108	135	170	161	142	111	74	50	38	24
14. Benimaclet	14.1. Benimaclet	12.482	402	438	439	509	697	876	877	862	889	775	808	864	901	782	756	578	453	377	199
	14.2. Camí de Vera	2.806	92	103	87	115	152	180	164	172	188	162	204	260	280	252	168	89	68	39	31
15. Rascanya	15.1. Orriols	8.454	369	394	398	381	479	547	515	594	680	619	587	575	427	400	412	334	360	257	126
	15.2. Torrefiel	13.665	504	564	688	647	691	787	860	858	1.104	1.075	1.042	935	873	809	712	594	449	302	171
	15.3. Sant Llorenç	5.658	207	370	490	378	305	213	219	300	538	700	525	391	301	234	192	129	93	47	26

		Total	0-4	5-9	10-14	15-19	20-24	25-29	30-34	35-39	40-44	45-49	50-54	55-59	60-64	65-69	70-74	75-79	80-84	85-89	90 y más
16. Benicalap	16.1. Benicalap	21.370	832	1.053	1.015	1.071	1.034	1.094	1.228	1.623	1.880	1.777	1.727	1.470	1.216	1.131	1.057	847	605	445	265
	16.2. Ciutat Fallera	3.033	121	117	127	163	160	162	203	219	235	236	261	197	174	166	166	137	92	60	37
17. Pobles del Nord	17.1. Benifaraig	517	18	19	34	23	22	24	23	35	38	38	32	48	45	40	16	22	15	18	7
	17.2. Poble Nou	465	20	16	17	17	26	31	31	16	46	36	30	31	19	33	42	26	15	7	6
	17.3. Carpesa	620	15	24	25	22	25	25	34	30	40	49	40	50	61	48	45	28	28	14	17
	17.4. Cases de Bàrcena	178	7	9	10	4	7	6	15	8	17	10	15	13	10	10	13	8	6	4	6
	17.5. Mauella	26	1	2		1				1	2	3	3	2	3		1	3	2	2	
	17.6. Massarrojos	1.250	32	66	101	89	62	50	51	52	92	143	124	79	71	51	37	42	42	32	34
	17.7. Borbotó	367	14	17	18	19	11	15	20	27	20	34	28	16	30	19	30	17	16	10	6
18. Pobles de l'Oest	18.1. Benimàmet	6.873	241	285	345	355	317	360	417	459	578	588	501	480	464	381	370	292	212	154	74
	18.2. Beniferri	608	46	35	32	34	30	24	35	60	51	42	43	42	51	32	24	10	7	8	2
19. Pobles del Sud	19.1. el Forn d'Alcedo	639	24	19	33	29	29	29	40	38	51	50	50	50	35	34	46	21	27	20	14
	19.2. el Castellar-l'Oliverar	3.493	114	157	174	169	170	167	174	210	282	261	276	238	257	209	215	142	135	88	55
	19.3. Pinedo	1.330	47	58	58	66	56	71	78	73	92	91	111	112	96	66	85	64	52	33	21
	19.4. el Saler	933	41	43	66	42	35	43	48	47	93	88	91	67	68	57	37	28	19	16	4
	19.5. el Palmar	406	17	18	15	16	11	21	26	24	31	23	30	26	26	16	25	29	28	16	8
	19.6. el Perellonet	717	25	42	29	39	39	32	25	37	70	53	69	62	65	50	29	22	20	7	2
	19.7. la Torre	2.490	94	95	109	108	117	141	152	182	185	181	169	185	193	168	159	109	67	47	29
	19.8. Faitanar	765	47	39	37	20	23	60	103	111	105	55	48	29	27	15	18	10	13	5	

Fuente: Padrón Municipal de Habitantes a 1 de enero de 2021.

Font: Padró Municipal d'Habitants a 1 de gener de 2021

5.4. Población de menos de 16 años según edad

5.4. Població de menys de 16 anys segons edat

		Total	0	1	2	3	4	5	6	7	8	9	10	11	12	13	14	15
València		111.439	5.383	5.552	5.924	6.132	6.730	6.653	6.759	6.788	7.148	7.301	7.413	7.624	8.017	8.015	8.006	7.994
1. Ciutat Vella	1.1. la Seu	365	18	17	19	19	20	18	26	30	24	27	21	31	17	22	28	28
	1.2. la Xerea	500	25	24	22	26	25	24	23	33	34	38	39	41	32	36	38	40
	1.3. el Carme	794	43	43	47	42	50	42	51	50	58	50	49	56	63	49	54	47
	1.4. el Pilar	582	31	42	35	42	42	33	43	42	41	32	31	37	30	34	34	33
	1.5. el Mercat	451	21	28	27	31	23	27	38	29	29	37	33	21	22	30	28	27
	1.6. Sant Francesc	681	36	46	31	33	42	40	35	48	33	47	49	37	46	52	53	53
2. l'Eixample	2.1. Russafa	3.261	175	165	208	215	198	206	193	198	208	193	220	200	219	221	217	225
	2.2. el Pla del Remei	1.069	47	66	60	55	66	72	49	75	66	78	69	69	77	72	72	76
	2.3. Gran Via	1.781	82	71	98	109	107	99	95	108	85	114	134	127	147	117	147	141
3. Extramurs	3.1. el Botànic	868	41	38	43	42	46	46	53	56	73	72	54	67	59	55	64	59
	3.2. la Roqueta	523	33	26	32	30	32	36	32	35	25	29	34	30	39	38	32	40
	3.3. la Petxina	2.090	114	103	129	123	121	146	129	128	124	138	114	130	149	156	154	132
	3.4. Arrancapins	2.981	156	139	182	199	202	183	197	166	193	169	195	179	192	219	200	210
4. Campanar	4.1. Campanar	1.469	76	91	86	72	86	96	84	103	101	104	110	91	85	92	75	117
	4.2. les Tendetes	596	30	37	29	31	42	37	31	42	35	40	39	48	32	43	41	39
	4.3. el Calvari	564	34	25	39	28	26	40	42	41	32	38	39	24	46	37	36	37
	4.4. Sant Pau	3.645	124	159	157	200	192	239	210	249	243	290	249	264	272	284	280	233
5. la Saïdia	5.1. Marxalenes	1.360	86	66	81	72	85	86	67	85	95	78	83	106	90	83	102	95
	5.2. Morvedre	1.259	84	61	81	69	87	79	74	73	87	80	79	64	91	75	99	76
	5.3. Trinitat	993	65	55	54	61	72	61	68	67	57	53	73	51	68	61	62	65
	5.4. Tormos	1.193	54	49	59	71	63	77	71	70	78	77	81	76	95	78	88	106
	5.5. Sant Antoni	1.315	60	77	72	79	91	78	74	80	83	83	69	77	95	114	85	98
6. el Pla del Real	6.1. Exposició	1.043	56	54	70	66	71	63	61	55	78	75	75	85	61	69	54	50
	6.2. Mestalla	2.192	118	132	120	140	147	141	133	142	111	163	137	141	152	142	145	128
	6.3. Jaume Roig	1.062	52	42	59	68	66	54	70	65	56	67	75	75	71	79	82	81
	6.4. Ciutat Universitària	462	28	32	21	36	27	30	27	29	28	26	31	37	27	28	29	26
7. l'Olivereta	7.1. Nou Moles	3.284	180	178	188	173	188	173	193	194	209	215	215	213	255	228	243	239
	7.2. Soternes	639	30	20	39	33	32	31	48	44	37	45	46	41	40	47	49	57
	7.3. Tres Forques	1.266	60	76	70	75	83	66	81	80	77	65	75	100	87	93	100	78
	7.4. la Font Santa	561	42	29	30	29	40	36	26	27	36	37	34	30	46	33	40	46
	7.5. la Llum	617	39	35	37	32	23	41	32	33	33	40	47	31	37	64	46	47
8. Patraix	8.1. Patraix	3.110	156	146	151	167	205	151	182	179	203	212	200	207	229	247	219	256
	8.2. Sant Isidre	1.350	56	56	74	66	61	80	83	81	79	75	115	98	115	108	100	103
	8.3. Vara de Quart	1.132	56	50	66	68	80	77	64	66	73	83	72	64	74	79	83	77
	8.4. Safranar	1.487	58	79	61	97	93	76	90	91	108	59	84	117	117	114	125	118
	8.5. Favara	507	23	27	27	23	28	28	33	32	29	35	35	34	42	35	36	40
9. Jesús	9.1. la Raiosa	1.949	91	112	100	78	115	117	100	115	127	133	131	162	146	137	143	142

		Total	0	1	2	3	4	5	6	7	8	9	10	11	12	13	14	15
9. Jesús	9.2. l'Hort de Senabre	2.122	107	91	113	99	111	128	134	129	115	132	148	162	156	148	185	164
	9.3. la Creu Coberta	707	39	34	42	40	53	34	42	38	49	51	47	49	54	52	37	46
	9.4. Sant Marcel·lí	1.234	49	63	66	72	75	74	91	62	69	74	78	90	92	88	91	100
	9.5. Camí Real	716	21	18	36	36	48	42	45	49	51	59	45	63	67	47	42	47
10. Quatre Carreres	10.1. Mont-Olivet	2.505	137	124	143	124	159	157	157	139	196	164	147	164	186	176	153	179
	10.2. en Corts	1.605	74	66	81	62	88	101	96	108	115	112	117	108	123	111	115	128
	10.3. Malilla	3.202	122	158	145	179	168	157	162	188	215	216	233	222	230	287	258	262
	10.4. Fonteta de Sant Lluís	394	16	17	25	18	32	26	16	27	20	20	20	34	37	33	28	25
	10.5. na Rovella	1.040	47	51	60	54	69	61	68	80	68	60	49	76	78	72	71	76
	10.6. la Punta	476	33	30	26	36	38	36	35	34	22	22	17	32	34	30	22	29
	10.7. Ciutat de les Arts i de les Ciències	1.295	48	67	64	74	78	75	88	67	78	87	93	83	86	99	103	105
11. Poblat Marítims	11.1. el Grau	1.404	64	69	54	83	87	71	85	82	89	90	98	102	124	94	119	93
	11.2. el Cabanyal- el Canyameler	2.638	135	135	146	145	142	163	165	153	167	155	175	197	187	185	211	177
	11.3. la Malva-rosa	1.622	74	68	81	85	114	89	96	95	94	103	102	115	140	115	132	119
	11.4. Beteró	1.021	43	47	59	47	53	54	66	61	59	55	69	72	79	97	85	75
	11.5. Natzaret	959	37	55	40	52	59	51	54	59	62	77	68	65	63	80	71	66
12. Camins al Grau	12.1. Aiora	3.291	139	125	156	164	205	182	192	201	207	221	224	268	267	259	233	248
	12.2. Albors	1.083	66	58	53	60	53	72	68	70	75	64	79	70	67	73	70	85
	12.3. la Creu del Grau	2.044	93	86	94	107	111	128	152	115	136	147	144	133	138	143	182	135
	12.4. Camí Fondo	619	21	36	35	29	36	38	36	27	40	35	37	49	46	55	47	52
	12.5. Penya-roja	2.815	92	113	128	150	150	155	163	172	176	198	201	209	223	219	241	225
13. Algirós	13.1. l'Illa Perduda	1.063	40	42	47	73	58	67	74	62	74	80	84	68	79	75	67	73
	13.2. Ciutat Jardí	1.204	63	79	73	67	99	76	71	71	78	87	59	78	83	58	81	81
	13.3. l'Amistat	795	55	57	40	41	51	51	43	57	52	37	40	52	53	55	57	54
	13.4. la Bega Baixa	624	30	27	28	26	38	32	42	29	44	50	49	43	46	39	47	54
	13.5. la Carrasca	362	13	20	17	21	19	17	19	26	24	24	20	21	34	19	28	40
14. Benimaclet	14.1. Benimaclet	2.767	160	153	168	137	204	193	164	171	175	176	185	156	172	178	177	198
	14.2. Camí de Vera	619	38	39	46	35	33	36	52	40	39	38	41	37	29	30	53	33
15. Rascanya	15.1. Orriols	2.488	141	157	143	151	149	171	146	153	158	156	145	169	156	190	150	153
	15.2. Torrefiel	3.808	188	185	217	208	221	222	223	265	231	260	276	238	277	296	247	254
	15.3. Sant Llorenç	2.319	59	98	76	101	120	114	136	151	148	171	178	190	197	210	187	183
16. Benicalap	16.1. Benicalap	6.493	336	324	345	367	394	393	456	371	484	429	462	433	437	405	401	456
	16.2. Ciutat Fallera	833	34	49	38	51	64	55	48	39	49	65	60	59	42	50	61	69
17. Pobles del Nord	17.1. Benifaraig	137	5	5	6	9	11	11	4	7	7	8	8	12	12	11	14	7
	17.2. Poble Nou	111	11	6	5	5	5	7	5	5	3	3	5	15	8	9	12	7
	17.3. Carpesa	138	7	8	4	7	7	7	8	9	9	8	7	11	16	16	5	9
	17.4. Cases de Bàrcena	41	2	2	3	2	2	2	3	2	7	0	0	2	5	3	4	2
	17.5. Mauella	6	0	0	0	2	0	1	0	1	0	1	0	0	0	0	0	1
	17.6. Massarrojos	465	14	15	14	15	22	17	29	25	35	29	36	39	40	48	46	41
	17.7. Borbotó	113	6	6	7	9	2	8	7	9	6	10	5	8	10	6	5	9

		Total	0	1	2	3	4	5	6	7	8	9	10	11	12	13	14	15
18. Pobles de l'Oest	18.1. Benimàmet	1.982	90	117	113	96	115	126	111	108	114	131	133	154	137	152	133	152
	18.2. Beniferri	218	9	11	20	20	17	19	13	17	12	11	6	13	11	19	10	10
19. Pobles del Sud	19.1. el Forn d'Alcedo	175	11	13	6	13	8	6	5	10	12	10	6	18	13	17	12	15
	19.2. el Castellar-l'Oliverar	990	44	35	41	52	59	74	67	53	71	64	64	60	85	60	89	72
	19.3. Pinedo	342	17	16	27	16	20	23	27	24	23	15	23	16	22	33	21	19
	19.4. el Saler	313	10	11	10	18	25	16	16	16	27	19	24	27	25	19	27	23
	19.5. el Palmar	101	7	12	5	7	8	5	3	7	4	7	5	6	6	3	8	8
	19.6. el Perellonet	212	2	7	10	11	16	19	10	9	17	15	18	16	13	22	15	12
	19.7. la Torre	673	32	36	46	34	40	33	41	41	39	50	31	45	51	53	51	50
	19.8. Faitanar	254	22	15	18	22	17	29	17	13	15	8	16	14	16	5	19	8

Fuente: Padrón Municipal de Habitantes a 1 de enero de 2021.

Font: Padró Municipal d'Habitants a 1 de gener de 2021

5.4. Población de menos de 16 años según edad. Varones**5.4. Població de menys de 16 anys segons edat. Homes**

		Total	0	1	2	3	4	5	6	7	8	9	10	11	12	13	14	15
València		57.172	2.723	2.870	3.084	3.146	3.449	3.365	3.487	3.471	3.697	3.717	3.782	3.994	4.127	4.138	4.093	4.029
1. Ciutat Vella	1.1. la Seu	184	11	8	7	10	6	8	16	15	12	12	12	16	9	11	14	17
	1.2. la Xerea	258	11	16	7	10	15	17	12	14	18	20	14	25	16	21	17	25
	1.3. el Carme	399	19	22	21	21	30	21	29	25	35	18	26	31	30	22	25	24
	1.4. el Pilar	290	15	20	13	21	17	15	22	26	26	16	16	21	15	14	18	15
	1.5. el Mercat	235	8	14	12	17	14	14	17	11	18	25	21	11	10	18	11	14
	1.6. Sant Francesc	332	19	28	12	17	16	20	21	24	15	22	18	19	17	28	29	27
2. l'Eixample	2.1. Russafa	1.691	84	95	121	121	105	92	101	91	114	95	109	106	122	115	112	108
	2.2. el Pla del Remei	530	23	30	34	24	29	34	30	37	35	36	35	37	39	34	35	38
	2.3. Gran Via	956	53	44	50	63	51	51	49	65	49	64	63	62	75	67	71	79
3. Extramurs	3.1. el Botànic	446	24	19	25	21	22	24	27	37	37	29	27	38	35	27	31	23
	3.2. la Roqueta	273	11	13	22	15	15	22	21	20	13	14	18	14	20	21	15	19
	3.3. la Petxina	1.083	55	60	65	67	64	74	62	58	63	81	59	64	81	85	79	66
	3.4. Arrancapins	1.487	79	76	85	86	108	81	112	68	105	80	102	87	94	110	107	107
4. Campanar	4.1. Campanar	708	34	39	46	33	42	40	37	43	50	50	54	48	41	53	39	59
	4.2. les Tendetes	305	18	19	12	15	19	17	18	21	22	27	22	25	11	17	25	17
	4.3. el Calvari	281	23	15	24	13	9	15	18	20	15	13	17	13	25	19	24	18
	4.4. Sant Pau	1.835	59	80	78	113	100	131	101	139	138	142	124	127	130	142	123	108
5. la Saïdia	5.1. Marxalenes	713	53	31	39	35	48	47	28	43	53	42	37	54	57	51	51	44
	5.2. Morvedre	639	46	20	43	38	45	36	38	33	45	35	46	34	41	43	56	40
	5.3. Trinitat	506	35	29	25	29	36	34	35	37	31	34	37	25	26	33	31	29
	5.4. Tormos	659	31	29	28	42	28	46	45	41	50	42	41	33	51	43	45	64
	5.5. Sant Antoni	669	32	46	34	38	50	34	36	40	48	41	29	44	51	57	47	42
6. el Pla del Real	6.1. Exposició	506	33	25	31	29	34	27	26	27	41	35	39	42	34	34	23	26
	6.2. Mestalla	1.126	59	68	73	81	62	73	69	86	50	82	67	72	76	70	79	59
	6.3. Jaume Roig	518	23	21	29	29	33	27	35	34	29	26	43	41	38	34	38	38
	6.4. Ciutat Universitària	231	16	17	10	15	9	14	15	9	17	18	17	18	13	12	17	14
7. l'Olivereta	7.1. Nou Moles	1.672	94	90	104	92	93	83	102	91	102	114	124	101	115	114	131	122
	7.2. Soternes	335	13	13	25	20	21	12	29	21	19	23	21	22	23	28	23	22
	7.3. Tres Forques	638	28	42	29	37	46	31	41	39	48	36	42	49	35	46	49	40
	7.4. la Font Santa	295	23	17	17	17	27	19	14	10	23	18	17	16	18	15	22	22
	7.5. la Llum	326	20	16	21	19	15	23	17	19	14	26	18	17	20	35	21	25
8. Patraix	8.1. Patraix	1.562	72	66	77	87	107	75	95	103	101	100	86	104	123	118	112	136
	8.2. Sant Isidre	711	26	26	34	36	28	44	46	41	48	37	62	49	63	68	56	47
	8.3. Vara de Quart	574	24	29	35	38	44	41	35	34	39	43	36	34	35	36	37	34
	8.4. Safranar	777	32	38	32	53	41	42	51	40	58	30	45	65	65	57	70	58
	8.5. Favara	249	10	16	11	12	15	15	17	19	15	18	12	17	22	14	18	18
9. Jesús	9.1. la Raiosa	1.028	45	62	59	38	66	58	52	59	69	67	73	93	71	78	68	70

		Total	0	1	2	3	4	5	6	7	8	9	10	11	12	13	14	15
9. Jesús	9.2. l'Hort de Senabre	1.077	48	45	54	53	56	66	80	72	51	68	85	77	81	70	88	83
	9.3. la Creu Coberta	349	17	18	24	18	27	15	21	19	21	24	22	32	24	26	17	24
	9.4. Sant Marcel·lí	660	32	39	31	34	37	41	50	34	29	40	38	46	55	46	52	56
	9.5. Camí Real	363	7	9	18	15	28	22	20	28	23	29	28	33	32	22	19	30
10. Quatre Carreres	10.1. Mont-Olivet	1.311	72	62	75	65	85	86	80	72	89	88	83	87	100	98	83	86
	10.2. en Corts	850	37	41	42	31	46	55	45	51	56	56	64	66	72	51	70	67
	10.3. Malilla	1.643	58	78	70	92	86	77	77	84	119	111	114	124	120	155	139	139
	10.4. Fonteta de Sant Lluís	218	6	8	14	9	15	15	7	16	14	14	14	21	19	18	15	13
	10.5. na Rovella	552	31	24	34	16	38	31	35	48	38	35	22	42	43	42	33	40
	10.6. la Punta	221	18	12	16	15	21	16	16	18	10	10	5	16	13	17	11	7
	10.7. Ciutat de les Arts i de les Ciències	673	23	27	37	39	35	38	49	40	37	42	49	49	46	54	51	57
11. Poblat Marítims	11.1. el Grau	734	33	39	35	44	35	38	51	36	48	46	46	48	65	48	66	56
	11.2. el Cabanyal- el Canyamelar	1.350	68	62	72	85	71	86	86	66	84	88	87	100	98	102	112	83
	11.3. la Malva-rosa	849	38	36	46	41	52	45	49	41	58	56	54	62	84	57	74	56
	11.4. Beteró	524	23	29	34	22	29	33	34	32	32	26	29	28	43	50	43	37
	11.5. Natzaret	520	22	29	17	24	26	27	28	33	35	40	42	38	33	39	46	41
12. Camins al Grau	12.1. Aiora	1.737	68	61	81	94	112	90	97	114	110	107	113	153	150	146	120	121
	12.2. Albors	550	37	27	23	28	30	26	39	41	38	26	41	34	41	36	40	43
	12.3. la Creu del Grau	1.068	52	44	51	55	60	69	77	58	71	77	75	74	70	72	90	73
	12.4. Camí Fondo	331	10	17	23	17	20	24	14	16	24	18	17	27	25	25	22	32
	12.5. Penya-roja	1.427	45	58	73	69	81	73	90	83	80	102	111	98	115	107	125	117
13. Algirós	13.1. l'Illa Perduda	571	21	18	32	40	31	41	33	38	37	34	40	37	46	47	44	32
	13.2. Ciutat Jardí	592	28	43	37	38	41	39	30	27	29	47	31	41	38	34	46	43
	13.3. l'Amistat	410	29	33	20	17	28	30	24	31	25	18	18	27	27	28	30	25
	13.4. la Bega Baixa	333	17	9	14	12	24	18	24	16	21	24	25	27	19	21	27	35
	13.5. la Carrasca	185	5	8	9	11	9	10	10	15	10	14	14	11	12	11	17	19
14. Benimaclet	14.1. Benimaclet	1.390	78	86	89	66	101	88	86	89	90	88	86	76	94	88	85	100
	14.2. Camí de Vera	323	15	14	31	22	17	16	27	25	18	16	24	24	18	12	25	19
15. Rascanya	15.1. Orriols	1.251	72	84	73	77	66	84	70	82	71	83	78	104	80	83	67	77
	15.2. Torrefiel	1.918	85	93	112	116	109	128	116	141	115	137	145	113	136	146	106	120
	15.3. Sant Llorenç	1.162	30	56	41	54	66	49	69	75	71	86	90	97	103	103	79	93
16. Benicalap	16.1. Benicalap	3.351	176	171	189	179	219	191	230	194	245	220	231	234	226	220	212	214
	16.2. Ciutat Fallera	435	19	22	17	25	32	30	26	19	26	38	33	31	23	29	29	36
17. Pobles del Nord	17.1. Benifaraig	62	3	1	3	3	8	7	1	5	2	3	3	6	5	4	5	3
	17.2. Poble Nou	55	3	3	2	2	2	3	1	1	1	1	4	10	5	6	7	4
	17.3. Carpesa	69	5	4	2	3	4	3	3	3	3	5	5	8	9	7	1	4
	17.4. Cases de Bàrcena	13	1	0	2	1	0	1	2	1	1	0	0	0	1	0	3	0
	17.5. Mauella	2	0	0	0	1	0	1	0	0	0	0	0	0	0	0	0	0
	17.6. Massarrojos	245	6	7	10	10	15	10	13	10	20	16	18	19	21	23	27	20
	17.7. Borbotó	59	5	2	4	3	2	5	4	4	4	6	1	5	5	2	3	4

		Total	0	1	2	3	4	5	6	7	8	9	10	11	12	13	14	15
18. Pobles de l'Oest	18.1. Benimàmet	1.041	44	65	67	48	66	64	60	58	60	63	68	85	67	79	65	82
	18.2. Beniferri	100	5	6	4	6	10	13	6	8	5	5	2	7	8	5	5	5
19. Pobles del Sud	19.1. el Forn d'Alcedo	93	6	8	2	8	3	4	3	6	6	5	2	8	8	9	6	9
	19.2. el Castellar-l'Oliverar	515	20	15	21	33	28	38	35	24	39	36	33	32	38	32	49	42
	19.3. Pinedo	167	9	10	11	9	10	15	9	10	12	8	12	9	11	17	8	7
	19.4. el Saler	154	6	4	2	10	11	5	6	10	18	12	7	11	12	11	15	14
	19.5. el Palmar	46	2	9	4	1	6	1	0	3	3	1	3	2	3	0	5	3
	19.6. el Perellonet	112	0	5	1	7	8	6	4	6	6	6	12	11	8	16	8	8
	19.7. la Torre	356	16	22	21	15	20	18	23	23	19	26	20	24	23	31	24	31
	19.8. Faitanar	128	11	8	4	11	13	17	8	5	8	5	9	6	5	3	10	5

Fuente: Padrón Municipal de Habitantes a 1 de enero de 2021.

Font: Padró Municipal d'Habitants a 1 de gener de 2021

5.4. Población de menos de 16 años según edad. Mujeres

5.4. Població de menys de 16 anys segons edat. Dones

		Total	0	1	2	3	4	5	6	7	8	9	10	11	12	13	14	15
València		54.267	2.660	2.682	2.840	2.986	3.281	3.288	3.272	3.317	3.451	3.584	3.631	3.630	3.890	3.877	3.913	3.965
1. Ciutat Vella	1.1. la Seu	181	7	9	12	9	14	10	10	15	12	15	9	15	8	11	14	11
	1.2. la Xerea	242	14	8	15	16	10	7	11	19	16	18	25	16	16	15	21	15
	1.3. el Carme	395	24	21	26	21	20	21	22	25	23	32	23	25	33	27	29	23
	1.4. el Pilar	292	16	22	22	21	25	18	21	16	15	16	15	16	15	20	16	18
	1.5. el Mercat	216	13	14	15	14	9	13	21	18	11	12	12	10	12	12	17	13
	1.6. Sant Francesc	349	17	18	19	16	26	20	14	24	18	25	31	18	29	24	24	26
2. l'Eixample	2.1. Russafa	1.570	91	70	87	94	93	114	92	107	94	98	111	94	97	106	105	117
	2.2. el Pla del Remei	539	24	36	26	31	37	38	19	38	31	42	34	32	38	38	37	38
	2.3. Gran Via	825	29	27	48	46	56	48	46	43	36	50	71	65	72	50	76	62
3. Extramurs	3.1. el Botànic	422	17	19	18	21	24	22	26	19	36	43	27	29	24	28	33	36
	3.2. la Roqueta	250	22	13	10	15	17	14	11	15	12	15	16	16	19	17	17	21
	3.3. la Petxina	1.007	59	43	64	56	57	72	67	70	61	57	55	66	68	71	75	66
	3.4. Arrancapins	1.494	77	63	97	113	94	102	85	98	88	89	93	92	98	109	93	103
4. Campanar	4.1. Campanar	761	42	52	40	39	44	56	47	60	51	54	56	43	44	39	36	58
	4.2. les Tendetes	291	12	18	17	16	23	20	13	21	13	13	17	23	21	26	16	22
	4.3. el Calvari	283	11	10	15	15	17	25	24	21	17	25	22	11	21	18	12	19
	4.4. Sant Pau	1.810	65	79	79	87	92	108	109	110	105	148	125	137	142	142	157	125
5. la Saïdia	5.1. Marxalenes	647	33	35	42	37	37	39	39	42	42	36	46	52	33	32	51	51
	5.2. Morvedre	620	38	41	38	31	42	43	36	40	42	45	33	30	50	32	43	36
	5.3. Trinitat	487	30	26	29	32	36	27	33	30	26	19	36	26	42	28	31	36
	5.4. Tormos	534	23	20	31	29	35	31	26	29	28	35	40	43	44	35	43	42
	5.5. Sant Antoni	646	28	31	38	41	41	44	38	40	35	42	40	33	44	57	38	56
6. el Pla del Real	6.1. Exposició	537	23	29	39	37	37	36	35	28	37	40	36	43	27	35	31	24
	6.2. Mestalla	1.066	59	64	47	59	85	68	64	56	61	81	70	69	76	72	66	69
	6.3. Jaume Roig	544	29	21	30	39	33	27	35	31	27	41	32	34	33	45	44	43
	6.4. Ciutat Universitària	231	12	15	11	21	18	16	12	20	11	8	14	19	14	16	12	12
7. l'Olivereta	7.1. Nou Moles	1.612	86	88	84	81	95	90	91	103	107	101	91	112	140	114	112	117
	7.2. Soternes	304	17	7	14	13	11	19	19	23	18	22	25	19	17	19	26	35
	7.3. Tres Forques	628	32	34	41	38	37	35	40	41	29	29	33	51	52	47	51	38
	7.4. la Font Santa	266	19	12	13	12	13	17	12	17	13	19	17	14	28	18	18	24
	7.5. la Llum	291	19	19	16	13	8	18	15	14	19	14	29	14	17	29	25	22
8. Patraix	8.1. Patraix	1.548	84	80	74	80	98	76	87	76	102	112	114	103	106	129	107	120
	8.2. Sant Isidre	639	30	30	40	30	33	36	37	40	31	38	53	49	52	40	44	56
	8.3. Vara de Quart	558	32	21	31	30	36	36	29	32	34	40	36	30	39	43	46	43
	8.4. Safranar	710	26	41	29	44	52	34	39	51	50	29	39	52	52	57	55	60
	8.5. Favara	258	13	11	16	11	13	13	16	13	14	17	23	17	20	21	18	22
9. Jesús	9.1. la Raiosa	921	46	50	41	40	49	59	48	56	58	66	58	69	75	59	75	72

		Total	0	1	2	3	4	5	6	7	8	9	10	11	12	13	14	15
9. Jesús	9.2. l'Hort de Senabre	1.045	59	46	59	46	55	62	54	57	64	64	63	85	75	78	97	81
	9.3. la Creu Coberta	358	22	16	18	22	26	19	21	19	28	27	25	17	30	26	20	22
	9.4. Sant Marcel·lí	574	17	24	35	38	38	33	41	28	40	34	40	44	37	42	39	44
	9.5. Camí Real	353	14	9	18	21	20	20	25	21	28	30	17	30	35	25	23	17
10. Quatre Carreres	10.1. Mont-Olivet	1.194	65	62	68	59	74	71	77	67	107	76	64	77	86	78	70	93
	10.2. en Corts	755	37	25	39	31	42	46	51	57	59	56	53	42	51	60	45	61
	10.3. Malilla	1.559	64	80	75	87	82	80	85	104	96	105	119	98	110	132	119	123
	10.4. Fonteta de Sant Lluís	176	10	9	11	9	17	11	9	11	6	6	6	13	18	15	13	12
	10.5. na Rovella	488	16	27	26	38	31	30	33	32	30	25	27	34	35	30	38	36
	10.6. la Punta	255	15	18	10	21	17	20	19	16	12	12	12	16	21	13	11	22
	10.7. Ciutat de les Arts i de les Ciències	622	25	40	27	35	43	37	39	27	41	45	44	34	40	45	52	48
11. Poblat Marítims	11.1. el Grau	670	31	30	19	39	52	33	34	46	41	44	52	54	59	46	53	37
	11.2. el Cabanyal- el Canyamelar	1.288	67	73	74	60	71	77	79	87	83	67	88	97	89	83	99	94
	11.3. la Malva-rosa	773	36	32	35	44	62	44	47	54	36	47	48	53	56	58	58	63
	11.4. Beteró	497	20	18	25	25	24	21	32	29	27	29	40	44	36	47	42	38
	11.5. Natzaret	439	15	26	23	28	33	24	26	26	27	37	26	27	30	41	25	25
12. Camins al Grau	12.1. Aiora	1.554	71	64	75	70	93	92	95	87	97	114	111	115	117	113	113	127
	12.2. Albors	533	29	31	30	32	23	46	29	29	37	38	38	36	26	37	30	42
	12.3. la Creu del Grau	976	41	42	43	52	51	59	75	57	65	70	69	59	68	71	92	62
	12.4. Camí Fondo	288	11	19	12	12	16	14	22	11	16	17	20	22	21	30	25	20
	12.5. Penya-roja	1.388	47	55	55	81	69	82	73	89	96	96	90	111	108	112	116	108
13. Algirós	13.1. l'Illa Perduda	492	19	24	15	33	27	26	41	24	37	46	44	31	33	28	23	41
	13.2. Ciutat Jardí	612	35	36	36	29	58	37	41	44	49	40	28	37	45	24	35	38
	13.3. l'Amistat	385	26	24	20	24	23	21	19	26	27	19	22	25	26	27	27	29
	13.4. la Bega Baixa	291	13	18	14	14	14	14	18	13	23	26	24	16	27	18	20	19
	13.5. la Carrasca	177	8	12	8	10	10	7	9	11	14	10	6	10	22	8	11	21
14. Benimaclet	14.1. Benimaclet	1.377	82	67	79	71	103	105	78	82	85	88	99	80	78	90	92	98
	14.2. Camí de Vera	296	23	25	15	13	16	20	25	15	21	22	17	13	11	18	28	14
15. Rascanya	15.1. Orriols	1.237	69	73	70	74	83	87	76	71	87	73	67	65	76	107	83	76
	15.2. Torrefiel	1.890	103	92	105	92	112	94	107	124	116	123	131	125	141	150	141	134
	15.3. Sant Llorenç	1.157	29	42	35	47	54	65	67	76	77	85	88	93	94	107	108	90
16. Benicalap	16.1. Benicalap	3.142	160	153	156	188	175	202	226	177	239	209	231	199	211	185	189	242
	16.2. Ciutat Fallera	398	15	27	21	26	32	25	22	20	23	27	27	28	19	21	32	33
17. Pobles del Nord	17.1. Benifaraig	75	2	4	3	6	3	4	3	2	5	5	5	6	7	7	9	4
	17.2. Poble Nou	56	8	3	3	3	3	4	4	4	2	2	1	5	3	3	5	3
	17.3. Carpesa	69	2	4	2	4	3	4	5	6	6	3	2	3	7	9	4	5
	17.4. Cases de Bàrcena	28	1	2	1	1	2	1	1	1	6	0	0	2	4	3	1	2
	17.5. Mauella	4	0	0	0	1	0	0	0	1	0	1	0	0	0	0	0	1
	17.6. Massarrojos	220	8	8	4	5	7	7	16	15	15	13	18	20	19	25	19	21
	17.7. Borbotó	54	1	4	3	6	0	3	3	5	2	4	4	3	5	4	2	5

		Total	0	1	2	3	4	5	6	7	8	9	10	11	12	13	14	15
18. Pobles de l'Oest	18.1. Benimàmet	941	46	52	46	48	49	62	51	50	54	68	65	69	70	73	68	70
	18.2. Beniferri	118	4	5	16	14	7	6	7	9	7	6	4	6	3	14	5	5
19. Pobles del Sud	19.1. el Forn d'Alcedo	82	5	5	4	5	5	2	2	4	6	5	4	10	5	8	6	6
	19.2. el Castellar-l'Oliverar	475	24	20	20	19	31	36	32	29	32	28	31	28	47	28	40	30
	19.3. Pinedo	175	8	6	16	7	10	8	18	14	11	7	11	7	11	16	13	12
	19.4. el Saler	159	4	7	8	8	14	11	10	6	9	7	17	16	13	8	12	9
	19.5. el Palmar	55	5	3	1	6	2	4	3	4	1	6	2	4	3	3	3	5
	19.6. el Perellonet	100	2	2	9	4	8	13	6	3	11	9	6	5	5	6	7	4
	19.7. la Torre	317	16	14	25	19	20	15	18	18	20	24	11	21	28	22	27	19
	19.8. Faitanar	126	11	7	14	11	4	12	9	8	7	3	7	8	11	2	9	3

Fuente: Padrón Municipal de Habitantes a 1 de enero de 2021.

Font: Padró Municipal d'Habitants a 1 de gener de 2021

5.5. Población de 16 a 34 años según edad

5.5. Població de 16 a 34 anys segons edat

		Total	16	17	18	19	20	21	22	23	24	25	26	27	28	29	30	31	32	33	34
València		167.392	7.824	7.826	7.631	8.008	8.362	8.316	8.164	8.563	8.574	8.861	9.120	9.496	9.653	9.428	9.467	9.415	9.472	9.595	9.617
1. Ciutat Vella	1.1. la Seu	667	25	34	29	22	35	40	37	31	31	49	21	48	38	38	43	37	35	38	36
	1.2. la Xerea	848	44	45	36	31	48	39	53	48	44	39	51	47	41	48	51	50	46	53	34
	1.3. el Carne	1.473	42	39	50	51	61	62	61	82	61	72	84	79	99	94	95	101	116	88	136
	1.4. el Pilar	1.069	33	32	28	30	45	58	40	50	45	60	61	59	82	69	66	84	77	81	69
	1.5. el Mercat	935	25	31	26	36	52	35	33	44	46	53	68	55	71	56	61	68	61	57	57
	1.6. Sant Francesc	1.260	57	65	44	69	54	73	75	83	73	77	73	69	55	74	71	70	66	60	52
2. l'Eixample	2.1. Russafa	4.695	206	195	192	194	195	211	200	215	219	252	252	268	285	306	286	296	309	329	285
	2.2. el Pla del Remei	1.390	82	67	71	68	72	86	89	82	65	85	71	70	79	71	63	67	71	56	75
	2.3. Gran Via	2.263	157	139	136	154	135	98	119	111	108	128	116	115	89	91	101	103	121	113	129
3. Extramurs	3.1. el Botànic	1.350	60	55	65	53	61	62	62	62	69	70	77	79	82	80	74	81	75	83	100
	3.2. la Roqueta	1.043	41	35	36	39	49	47	45	47	56	57	71	78	64	67	63	62	62	65	59
	3.3. la Petxina	2.986	134	146	153	160	136	146	147	162	154	165	162	169	155	161	158	168	171	175	164
	3.4. Arrancapins	4.460	198	230	211	209	222	210	204	242	220	224	233	244	248	258	228	257	277	275	270
4. Campanar	4.1. Campanar	2.106	107	89	89	89	93	89	100	102	98	103	114	105	125	130	135	140	133	143	122
	4.2. les Tendetes	1.075	36	34	43	38	42	38	50	47	66	62	72	57	73	68	57	80	79	81	52
	4.3. el Calvari	1.045	35	35	34	38	40	54	49	47	48	52	66	64	73	67	69	75	62	73	64
	4.4. Sant Pau	2.818	236	209	175	196	163	149	119	121	138	115	106	106	132	116	131	121	159	161	165
5. la Saïdia	5.1. Marxalenes	2.197	97	86	89	93	96	93	113	111	134	117	114	134	138	135	146	124	110	137	130
	5.2. Morvedre	2.095	106	84	78	86	90	112	108	101	97	119	125	145	124	122	121	105	127	112	133
	5.3. Trinitat	1.669	49	48	49	68	52	64	98	94	86	101	101	117	108	104	108	119	94	102	107
	5.4. Tormos	1.862	80	80	65	85	85	122	93	93	87	100	113	120	124	101	106	102	89	109	108
	5.5. Sant Antoni	2.065	83	93	90	98	86	80	120	96	115	114	120	129	117	105	131	116	131	124	117
6. el Pla del Real	6.1. Exposició	1.431	69	51	71	65	75	76	71	93	85	83	87	72	83	75	78	66	85	71	75
	6.2. Mestalla	3.287	130	132	139	151	148	146	166	173	202	177	178	198	209	223	195	202	158	158	202
	6.3. Jaume Roig	1.419	72	72	73	91	84	87	91	69	92	78	78	71	79	64	60	61	68	55	74
	6.4. Ciutat Universitària	673	24	32	37	32	34	36	34	38	40	34	43	39	39	44	40	30	34	34	29
7. l'Oivereta	7.1. Nou Moles	5.548	234	221	255	249	260	296	256	306	282	357	278	334	332	324	339	305	312	324	284
	7.2. Soternes	991	48	43	43	46	36	39	46	52	53	55	53	71	52	61	68	51	59	56	59
	7.3. Tres Forques	1.972	89	89	83	94	101	99	98	98	102	96	107	132	107	97	132	108	118	115	107
	7.4. la Font Santa	820	48	42	31	52	43	40	35	41	41	43	32	50	54	47	46	41	37	44	53
	7.5. la Llum	1.120	67	47	58	52	58	62	58	56	57	59	66	65	59	62	62	52	58	62	60
8. Patraix	8.1. Patraix	4.982	232	250	255	250	253	266	251	266	263	247	243	281	294	290	292	266	270	255	258
	8.2. Sant Isidre	2.134	116	113	93	137	133	143	111	122	112	108	118	92	106	110	108	101	100	97	114
	8.3. Vara de Quart	2.097	65	69	90	103	106	110	104	103	114	104	109	97	125	141	116	128	155	126	132
	8.4. Safranar	1.788	94	126	111	99	112	100	73	89	87	95	88	85	83	80	80	84	100	94	108
	8.5. Favara	782	40	45	35	36	38	37	33	43	49	51	43	41	41	37	39	40	36	40	58

		Total	16	17	18	19	20	21	22	23	24	25	26	27	28	29	30	31	32	33	34
9. Jesús	9.1. la Raiosa	3.357	133	139	137	144	174	145	144	173	153	187	186	213	211	174	201	220	206	201	216
	9.2. l'Hort de Senabre	3.601	173	177	142	157	183	175	170	195	187	212	210	197	219	202	210	191	199	208	194
	9.3. la Creu Coberta	1.338	47	50	56	50	58	66	71	79	65	66	73	81	86	86	96	64	79	91	74
	9.4. Sant Marcel·lí	2.016	103	68	96	89	109	108	115	76	100	121	118	103	108	97	114	99	123	131	138
	9.5. Camí Real	690	39	41	31	36	38	31	28	31	23	38	36	35	39	36	40	38	43	44	43
10. Quatre Carreres	10.1. Mont-Olivet	3.840	166	161	150	196	165	187	193	184	180	213	202	227	234	228	237	212	224	224	257
	10.2. en Corts	2.565	109	113	120	101	137	133	137	147	127	119	161	158	155	140	146	118	159	160	125
	10.3. Malilla	4.180	225	212	237	251	213	237	202	207	231	203	197	223	220	202	232	195	212	241	240
	10.4. Fonteta de Sant Lluís	640	34	30	37	21	41	27	39	31	35	32	37	27	42	38	40	23	44	27	35
	10.5. na Rovella	1.579	78	75	75	65	79	69	85	84	82	89	76	91	94	102	87	87	97	80	84
	10.6. la Punta	511	23	21	13	14	20	24	20	22	27	18	23	25	43	30	30	43	38	42	35
	10.7. Ciutat de les Arts i de les Ciències	1.651	121	98	108	105	95	85	78	71	83	77	79	87	77	71	67	97	74	101	77
11. Poblat Marítims	11.1. el Grau	1.969	90	80	93	111	97	102	93	104	86	120	105	117	92	97	109	107	133	121	112
	11.2. el Cabanyal-el Canyamellar	3.972	174	179	183	207	212	179	158	196	208	178	213	218	250	247	232	243	257	203	235
	11.3. la Malva-rosa	2.620	129	126	127	124	119	139	120	130	100	140	132	149	149	129	170	173	143	169	152
	11.4. Beteró	1.842	78	103	92	102	103	104	104	110	99	119	108	123	95	81	90	95	83	79	74
	11.5. Natzaret	1.332	82	74	54	62	69	72	62	69	71	64	82	73	76	71	66	77	51	72	85
12. Camins al Grau	12.1. Aiora	5.408	246	243	244	265	300	282	282	291	287	290	305	346	303	307	298	261	311	249	298
	12.2. Albors	1.994	69	72	81	108	112	104	105	92	100	103	120	136	128	128	107	123	98	109	99
	12.3. la Creu del Grau	3.099	154	145	147	163	135	135	142	148	150	142	170	171	183	184	185	171	196	201	177
	12.4. Camí Fondo	1.027	42	42	45	42	45	51	61	42	44	49	65	64	69	58	63	63	66	53	63
	12.5. Penya-roja	2.502	228	216	202	155	157	141	122	125	100	103	91	112	89	92	96	117	114	113	129
13. Algirós	13.1. l'Illa Perduda	1.773	75	88	74	79	89	77	77	95	88	101	123	104	100	104	109	106	78	112	94
	13.2. Ciutat Jardí	2.657	71	82	81	115	96	117	117	139	175	167	178	180	180	172	174	161	143	152	157
	13.3. l'Amistat	1.729	62	68	60	59	68	87	66	110	91	100	111	93	105	111	107	121	96	119	95
	13.4. la Bega Baixa	1.310	52	55	51	60	74	66	64	84	77	83	67	78	84	94	78	74	57	64	48
	13.5. la Carrasca	929	25	46	45	46	51	57	63	58	59	49	54	57	61	53	45	46	39	36	39
14. Benimaclet	14.1. Benimaclet	5.442	197	179	191	206	255	231	282	287	280	302	354	342	336	318	332	354	339	348	309
	14.2. Camí de Vera	1.212	41	43	45	56	66	64	56	81	78	71	71	68	81	83	54	61	51	75	67
15. Rascanya	15.1. Orriols	3.960	157	157	175	181	189	199	200	199	250	210	230	243	239	234	192	239	204	210	252
	15.2. Torreïel	5.822	244	281	229	274	284	277	297	288	321	284	320	315	348	348	316	366	323	344	363
	15.3. Sant Llorenç	2.059	153	167	127	129	143	133	117	117	110	79	96	96	76	90	92	75	90	86	83
16. Benicalap	16.1. Benicalap	8.481	418	488	413	442	447	427	396	427	411	432	429	442	462	468	457	460	485	466	511
	16.2. Ciutat Fallera	1.367	69	63	68	63	69	93	55	63	72	83	69	65	68	64	82	84	72	82	83

		Total	16	17	18	19	20	21	22	23	24	25	26	27	28	29	30	31	32	33	34
17. Pobles del Nord	17.1. Benifaraig	183	14	8	10	11	13	7	11	8	5	9	11	13	7	5	15	8	9	9	10
	17.2. Poble Nou	210	8	10	7	6	12	9	12	13	8	12	8	15	20	11	11	12	12	13	11
	17.3. Carpesa	213	9	13	8	11	12	9	9	10	17	11	6	4	14	12	12	10	16	12	18
	17.4. Cases de Bàrcena	65	5	2		1	4	1	1	4	2	1	2	2	5	3	8	3	8	9	4
	17.5. Mauella	4		1						1	1				1						
	17.6. Massarrojos	475	42	41	32	26	39	26	28	32	16	25	16	14	26	24	16	19	10	30	13
	17.7. Borbotó	138	10	9	7	7	7	8	4	5	7	5	7	5	11	3	10	6	8	9	10
18. Pobles de l'Oest	18.1. Benimàmet	2.794	148	131	158	144	170	130	118	114	130	132	145	143	160	168	161	180	145	175	142
	18.2. Beniferri	237	16	10	20	8	19	10	5	13	11	9	10	14	11	9	13	12	16	11	20
19. Pobles del Sud	19.1. el Forn d'Alcedo	246	14	13	17	6	14	6	14	14	11	9	13	14	14	13	18	13	13	12	18
	19.2. el Castellar-l'Oliverar	1.288	73	84	63	51	73	68	66	60	52	77	65	63	70	63	73	77	68	75	67
	19.3. Pinedo	503	24	21	25	21	19	19	36	19	28	22	35	38	26	27	26	23	33	29	32
	19.4. el Saler	352	28	16	16	14	22	19	17	15	16	13	17	25	21	21	19	16	20	23	14
	19.5. el Palmar	128	6	4	6	4	3	2	6	2	5	8	8	8	9	12	12	11	5	10	7
	19.6. el Perellonet	245	16	14	14	12	16	13	12	13	12	12	15	13	14	8	15	9	12	12	13
	19.7. la Torre	1.015	37	55	48	36	46	50	52	54	49	55	60	56	52	63	58	61	71	57	55
19.8. Faitanar	407	6	9	8	8	8	10	10	11	15	16	17	25	25	31	27	30	38	50	63	

Fuente: Padrón Municipal de Habitantes a 1 de enero de 2021.

Font: Padró Municipal d'Habitants a 1 de gener de 2021

5.5. Población de 16 a 34 años según edad. Varones

5.5. Població de 16 a 34 anys segons edat. Homes

		Total	16	17	18	19	20	21	22	23	24	25	26	27	28	29	30	31	32	33	34
València		84.062	4.014	3.911	3.960	4.095	4.280	4.227	4.169	4.358	4.305	4.327	4.557	4.675	4.885	4.712	4.689	4.632	4.722	4.872	4.672
1. Ciutat Vella	1.1. la Seu	301	15	16	13	9	17	20	17	13	16	17	9	21	16	20	19	19	15	19	10
	1.2. la Xerea	390	18	19	18	14	20	17	23	21	21	16	28	22	12	23	28	24	24	26	16
	1.3. el Carne	750	17	17	29	26	37	43	32	41	30	30	40	31	50	43	50	58	60	45	71
	1.4. el Pilar	501	13	13	17	18	25	18	21	24	19	28	31	27	39	31	31	38	39	38	31
	1.5. el Mercat	468	11	15	15	15	25	20	21	23	23	21	37	33	36	24	28	29	27	35	30
	1.6. Sant Francesc	610	21	33	22	36	32	33	27	37	37	29	39	37	26	42	33	38	30	34	24
2. l'Eixample	2.1. Russafa	2.244	90	95	106	85	88	100	89	101	109	125	124	148	132	140	117	142	170	159	124
	2.2. el Pla del Remei	715	52	28	33	42	38	54	46	40	32	33	40	30	34	42	28	36	32	38	37
	2.3. Gran Via	1.091	80	65	73	77	69	47	57	36	52	62	67	61	44	42	40	47	52	55	65
3. Extramurs	3.1. el Botànic	664	24	26	34	25	27	27	29	33	27	33	33	44	48	40	38	51	33	42	50
	3.2. la Roqueta	497	18	15	22	16	23	25	27	21	21	21	26	44	33	36	34	28	30	28	29
	3.3. la Petxina	1.474	77	75	77	87	55	81	70	72	78	77	84	80	92	78	68	72	86	88	77
	3.4. Arrancapins	2.205	98	107	101	111	102	97	96	129	115	115	110	118	121	133	126	122	129	141	134
4. Campanar	4.1. Campanar	1.055	58	38	45	43	51	45	54	54	47	41	58	54	65	67	73	62	69	72	59
	4.2. les Tendetes	515	15	16	19	19	19	9	23	28	34	25	30	36	34	37	22	41	42	42	24
	4.3. el Calvari	537	20	19	11	17	23	32	26	29	17	36	26	34	37	36	35	31	28	50	30
	4.4. Sant Pau	1.409	140	101	96	106	78	74	65	64	65	57	43	60	56	59	70	58	71	82	64
5. la Saïdia	5.1. Marxalenes	1.052	49	34	50	45	46	42	39	53	66	56	54	64	66	58	74	65	53	72	66
	5.2. Morvedre	1.047	53	51	43	47	52	57	56	56	46	48	62	64	56	58	59	65	60	52	62
	5.3. Trinitat	805	28	27	31	27	24	34	37	47	45	51	46	47	51	49	49	57	47	57	51
	5.4. Tormos	959	38	45	39	40	39	67	43	45	45	55	68	59	61	52	46	54	54	57	52
	5.5. Sant Antoni	1.006	47	47	38	49	44	35	60	50	49	55	63	55	70	55	63	59	60	58	49
6. el Pla del Real	6.1. Exposició	696	37	27	36	35	30	41	31	44	44	39	46	29	43	37	36	32	39	34	36
	6.2. Mestalla	1.591	70	55	62	78	79	90	71	83	101	75	90	85	103	105	98	96	73	78	99
	6.3. Jaume Roig	690	37	34	40	50	40	45	53	30	37	28	36	40	39	23	35	28	38	25	32
	6.4. Ciutat Universitària	317	8	10	21	16	12	20	15	19	25	16	14	18	20	22	18	14	12	22	15
7. l'Oivereta	7.1. Nou Moles	2.734	116	116	125	138	131	138	129	158	145	170	134	152	159	162	169	158	145	151	138
	7.2. Soternes	497	28	22	20	23	19	22	29	28	26	29	25	37	24	32	34	25	26	21	27
	7.3. Tres Forques	1.071	53	62	44	44	47	59	58	65	50	56	57	65	57	49	70	52	67	62	54
	7.4. la Font Santa	429	24	18	15	35	20	22	20	24	23	22	15	26	26	22	24	27	18	23	25
	7.5. la Llum	566	32	24	28	26	37	31	30	28	25	34	36	32	30	25	33	23	21	38	33
8. Patraix	8.1. Patraix	2.524	119	128	138	135	143	139	137	120	122	128	140	128	144	141	133	132	134	133	130
	8.2. Sant Isidre	1.094	64	57	48	70	80	68	58	63	54	58	50	41	53	60	63	48	59	49	51
	8.3. Vara de Quart	1.059	35	40	45	47	58	59	54	52	58	43	52	48	64	66	62	65	83	61	67
	8.4. Safranar	943	41	56	60	63	58	56	43	52	49	53	45	42	37	43	51	44	38	58	54
	8.5. Favara	417	19	25	20	16	26	20	18	27	26	23	19	22	17	18	26	21	16	21	37

		Total	16	17	18	19	20	21	22	23	24	25	26	27	28	29	30	31	32	33	34
9. Jesús	9.1. la Raiosa	1.702	71	70	76	79	86	82	81	91	65	102	95	108	116	83	98	103	104	94	98
	9.2. l'Hort de Senabre	1.912	79	101	89	73	92	92	94	106	94	109	123	101	126	108	104	103	113	108	97
	9.3. la Creu Coberta	683	20	29	21	29	29	24	40	43	32	34	33	42	57	46	48	29	45	47	35
	9.4. Sant Marcel·lí	1.034	51	37	52	49	60	50	57	44	48	64	67	49	56	55	56	47	57	61	74
	9.5. Camí Real	339	20	24	13	17	17	16	18	16	14	19	20	20	20	20	12	21	16	17	19
10. Quatre Carreres	10.1. Mont-Olivet	1.920	80	83	82	103	76	97	93	91	94	108	92	98	114	121	126	107	106	115	134
	10.2. en Corts	1.328	64	66	67	51	70	68	63	76	70	60	78	90	88	68	77	63	77	77	55
	10.3. Malilla	2.087	111	113	130	123	116	121	106	105	113	87	107	105	97	97	117	94	107	113	125
	10.4. Fonteta de Sant Lluís	334	21	8	22	6	17	14	25	16	18	10	20	16	25	18	25	8	28	16	21
	10.5. na Rovella	832	35	33	42	39	44	39	42	53	49	49	33	50	43	48	42	56	42	48	45
	10.6. la Punta	244	8	9	8	7	13	14	6	9	19	8	7	9	16	15	17	19	20	21	19
	10.7. Ciutat de les Arts i de les Ciències	840	60	51	54	53	52	41	39	32	45	41	47	38	37	36	34	51	39	53	37
11. Poblat Marítims	11.1. el Grau	995	50	44	46	53	55	51	45	55	43	61	52	52	44	52	58	39	68	62	65
	11.2. el Cabanyal-el Canyamellar	1.993	99	88	97	103	105	93	79	109	90	83	102	116	126	131	119	116	133	102	102
	11.3. la Malva-rosa	1.378	66	66	70	63	72	72	61	73	55	75	78	76	79	53	93	90	72	93	71
	11.4. Beteró	927	42	48	44	52	49	46	52	55	57	55	55	57	54	50	39	45	46	43	38
	11.5. Natzaret	650	42	24	24	31	39	36	36	34	34	33	39	32	33	36	32	38	29	38	40
12. Camins al Grau	12.1. Aiora	2.759	135	125	132	130	162	154	150	124	141	143	151	154	175	152	156	125	162	132	156
	12.2. Albors	979	41	39	38	44	50	50	54	40	54	49	55	60	60	73	56	57	57	52	50
	12.3. la Creu del Grau	1.581	85	76	79	82	69	72	78	86	92	68	79	78	94	91	90	74	100	106	82
	12.4. Camí Fondo	521	14	20	21	12	31	30	33	21	22	27	34	27	40	33	31	31	37	24	33
	12.5. Penya-roja	1.212	121	103	105	87	70	69	62	67	46	49	48	60	49	37	45	43	48	51	52
13. Algirós	13.1. l'Illa Perduda	908	42	48	39	44	50	32	35	53	46	45	64	57	47	59	50	52	41	53	51
	13.2. Ciutat Jardí	1.339	38	36	40	64	48	61	57	66	89	85	93	87	91	86	99	78	73	73	75
	13.3. l'Amistat	888	36	35	29	33	39	40	43	51	43	50	57	40	51	62	51	69	44	69	46
	13.4. la Bega Baixa	658	27	29	27	27	39	30	34	50	41	40	26	36	39	48	42	40	28	34	21
	13.5. la Carrasca	470	13	22	21	23	25	29	31	29	20	20	20	34	29	30	29	29	24	21	21
14. Benimaclet	14.1. Benimaclet	2.581	95	84	86	97	124	111	133	136	134	132	157	175	154	158	149	168	167	167	154
	14.2. Camí de Vera	615	18	22	18	26	33	34	35	43	48	40	35	35	42	42	22	23	28	33	38
15. Rascanya	15.1. Orriols	2.114	85	72	98	110	103	107	109	104	135	102	111	125	147	124	99	126	103	119	135
	15.2. Torreïel	2.971	122	138	109	146	147	143	165	151	170	147	170	155	174	182	152	186	159	179	176
	15.3. Sant Llorenç	1.034	71	82	65	70	75	57	62	61	60	44	55	42	34	49	46	37	41	44	39
16. Benicalap	16.1. Benicalap	4.296	225	258	226	223	238	207	199	232	198	230	213	228	235	233	218	222	247	226	238
	16.2. Ciutat Fallera	712	32	35	34	32	32	53	31	35	41	45	39	39	39	25	36	46	35	39	44

		Total	16	17	18	19	20	21	22	23	24	25	26	27	28	29	30	31	32	33	34
17. Pobles del Nord	17.1. Benifaraig	95	10	4	5	5	4	4	6	4	4	5	4	7	4	1	11	2	6	6	3
	17.2. Poble Nou	108	5	6	4	2	9	4	5	5	5	7	6	9	10	3	5	4	7	7	5
	17.3. Carpesa	112	6	6	5	7	5	6	6	3	12	7	3	3	5	4	7	6	8	5	8
	17.4. Cases de Bàrcena	35	4	1	0	1	2	0	0	2	1	0	1	1	3	2	4	2	3	6	2
	17.5. Mauella	4	0	1	0	0	0	0	0	1	1	0	0	0	1	0	0	0	0	0	0
	17.6. Massarrojos	244	23	20	19	11	21	15	12	21	10	20	8	1	13	13	8	6	5	14	4
	17.7. Borbotó	78	5	8	3	3	2	6	3	3	6	2	3	4	7	0	3	5	4	7	4
18. Pobles de l'Oest	18.1. Benimàmet	1.415	72	65	81	78	86	73	64	54	68	64	81	86	84	73	69	81	80	85	71
	18.2. Beniferri	119	4	6	9	6	8	5	1	8	6	2	9	6	9	3	6	5	9	8	9
19. Pobles del Sud	19.1. el Forn d'Alcedo	125	9	7	8	3	5	2	7	7	9	5	6	7	9	7	10	8	4	5	7
	19.2. el Castellar-l'Oliverar	638	41	35	37	19	35	38	37	20	19	37	29	38	35	32	40	36	35	41	34
	19.3. Pinedo	244	10	10	8	9	10	10	19	11	15	10	20	20	18	9	8	12	16	16	13
	19.4. el Saler	193	14	10	8	9	10	12	12	9	11	7	7	15	10	15	12	6	10	11	5
	19.5. el Palmar	59	4	2	1	2	1	1	2	2	1	5	4	6	3	6	5	5	3	4	2
	19.6. el Perellonet	114	5	4	6	6	7	4	4	7	5	2	10	3	9	6	7	7	9	7	6
	19.7. la Torre	516	17	26	24	20	28	19	34	28	25	27	27	32	27	32	30	35	32	27	26
19.8. Faitanar	204	1	6	4	3	6	6	5	6	8	8	7	12	12	15	13	16	15	27	34	

Fuente: Padrón Municipal de Habitantes a 1 de enero de 2021.

Font: Padró Municipal d'Habitants a 1 de gener de 2021

5.5. Población de 16 a 34 años según edad. Mujeres

5.5. Població de 16 a 34 anys segons edat. Dones

		Total	16	17	18	19	20	21	22	23	24	25	26	27	28	29	30	31	32	33	34
València		83.330	3.810	3.915	3.671	3.913	4.082	4.089	3.995	4.205	4.269	4.534	4.563	4.821	4.768	4.716	4.778	4.783	4.750	4.723	4.945
1. Ciutat Vella	1.1. la Seu	366	10	18	16	13	18	20	20	18	15	32	12	27	22	18	24	18	20	19	26
	1.2. la Xerea	458	26	26	18	17	28	22	30	27	23	23	23	25	29	25	23	26	22	27	18
	1.3. el Carne	723	25	22	21	25	24	19	29	41	31	42	44	48	49	51	45	43	56	43	65
	1.4. el Pilar	568	20	19	11	12	20	40	19	26	26	32	30	32	43	38	35	46	38	43	38
	1.5. el Mercat	467	14	16	11	21	27	15	12	21	23	32	31	22	35	32	33	39	34	22	27
	1.6. Sant Francesc	650	36	32	22	33	22	40	48	46	36	48	34	32	29	32	38	32	36	26	28
2. l'Eixample	2.1. Russafa	2.451	116	100	86	109	107	111	111	114	110	127	128	120	153	166	169	154	139	170	161
	2.2. el Pla del Remei	675	30	39	38	26	34	32	43	42	33	52	31	40	45	29	35	31	39	18	38
	2.3. Gran Via	1.172	77	74	63	77	66	51	62	75	56	66	49	54	45	49	61	56	69	58	64
3. Extramurs	3.1. el Botànic	686	36	29	31	28	34	35	33	29	42	37	44	35	34	40	36	30	42	41	50
	3.2. la Roqueta	546	23	20	14	23	26	22	18	26	35	36	45	34	31	31	29	34	32	37	30
	3.3. la Petxina	1.512	57	71	76	73	81	65	77	90	76	88	78	89	63	83	90	96	85	87	87
	3.4. Arrancapins	2.255	100	123	110	98	120	113	108	113	105	109	123	126	127	125	102	135	148	134	136
4. Campanar	4.1. Campanar	1.051	49	51	44	46	42	44	46	48	51	62	56	51	60	63	62	78	64	71	63
	4.2. les Tendetes	560	21	18	24	19	23	29	27	19	32	37	42	21	39	31	35	39	37	39	28
	4.3. el Calvari	508	15	16	23	21	17	22	23	18	31	16	40	30	36	31	34	44	34	23	34
	4.4. Sant Pau	1.409	96	108	79	90	85	75	54	57	73	58	63	46	76	57	61	63	88	79	101
5. la Saïdia	5.1. Marxalenes	1.145	48	52	39	48	50	51	74	58	68	61	60	70	72	77	72	59	57	65	64
	5.2. Morvedre	1.048	53	33	35	39	38	55	52	45	51	71	63	81	68	64	62	40	67	60	71
	5.3. Trinitat	864	21	21	18	41	28	30	61	47	41	50	55	70	57	55	59	62	47	45	56
	5.4. Tormos	903	42	35	26	45	46	55	50	48	42	45	45	61	63	49	60	48	35	52	56
	5.5. Sant Antoni	1.059	36	46	52	49	42	45	60	46	66	59	57	74	47	50	68	57	71	66	68
6. el Pla del Real	6.1. Exposició	735	32	24	35	30	45	35	40	49	41	44	41	43	40	38	42	34	46	37	39
	6.2. Mestalla	1.696	60	77	77	73	69	56	95	90	101	102	88	113	106	118	97	106	85	80	103
	6.3. Jaume Roig	729	35	38	33	41	44	42	38	39	55	50	42	31	40	41	25	33	30	30	42
	6.4. Ciutat Universitària	356	16	22	16	16	22	16	19	19	15	18	29	21	19	22	22	16	22	12	14
7. l'Oivereta	7.1. Nou Moles	2.814	118	105	130	111	129	158	127	148	137	187	144	182	173	162	170	147	167	173	146
	7.2. Soternes	494	20	21	23	23	17	17	17	24	27	26	28	34	28	29	34	26	33	35	32
	7.3. Tres Forques	901	36	27	39	50	54	40	40	33	52	40	50	67	50	48	62	56	51	53	53
	7.4. la Font Santa	391	24	24	16	17	23	18	15	17	18	21	17	24	28	25	22	14	19	21	28
	7.5. la Llum	554	35	23	30	26	21	31	28	28	32	25	30	33	29	37	29	29	37	24	27
8. Patraix	8.1. Patraix	2.458	113	122	117	115	110	127	114	146	141	119	103	153	150	149	159	134	136	122	128
	8.2. Sant Isidre	1.040	52	56	45	67	53	75	53	59	58	50	68	51	53	50	45	53	41	48	63
	8.3. Vara de Quart	1.038	30	29	45	56	48	51	50	51	56	61	57	49	61	75	54	63	72	65	65
	8.4. Safranar	845	53	70	51	36	54	44	30	37	38	42	43	43	46	37	29	40	62	36	54
	8.5. Favara	365	21	20	15	20	12	17	15	16	23	28	24	19	24	19	13	19	20	19	21

		Total	16	17	18	19	20	21	22	23	24	25	26	27	28	29	30	31	32	33	34
9. Jesús	9.1. la Raiosa	1.655	62	69	61	65	88	63	63	82	88	85	91	105	95	91	103	117	102	107	118
	9.2. l'Hort de Senabre	1.689	94	76	53	84	91	83	76	89	93	103	87	96	93	94	106	88	86	100	97
	9.3. la Creu Coberta	655	27	21	35	21	29	42	31	36	33	32	40	39	29	40	48	35	34	44	39
	9.4. Sant Marcel·lí	982	52	31	44	40	49	58	58	32	52	57	51	54	52	42	58	52	66	70	64
	9.5. Camí Real	351	19	17	18	19	21	15	10	15	9	19	16	15	19	16	28	17	27	27	24
10. Quatre Carreres	10.1. Mont-Olivet	1.920	86	78	68	93	89	90	100	93	86	105	110	129	120	107	111	105	118	109	123
	10.2. en Corts	1.237	45	47	53	50	67	65	74	71	57	59	83	68	67	72	69	55	82	83	70
	10.3. Malilla	2.093	114	99	107	128	97	116	96	102	118	116	90	118	123	105	115	101	105	128	115
	10.4. Fonteta de Sant Lluís	306	13	22	15	15	24	13	14	15	17	22	17	11	17	20	15	15	16	11	14
	10.5. na Rovella	747	43	42	33	26	35	30	43	31	33	40	43	41	51	54	45	31	55	32	39
	10.6. la Punta	267	15	12	5	7	7	10	14	13	8	10	16	16	27	15	13	24	18	21	16
	10.7. Ciutat de les Arts i de les Ciències	811	61	47	54	52	43	44	39	39	38	36	32	49	40	35	33	46	35	48	40
11. Poblat Marítims	11.1. el Grau	974	40	36	47	58	42	51	48	49	43	59	53	65	48	45	51	68	65	59	47
	11.2. el Cabanyal-el Canyameler	1.979	75	91	86	104	107	86	79	87	118	95	111	102	124	116	113	127	124	101	133
	11.3. la Malva-rosa	1.242	63	60	57	61	47	67	59	57	45	65	54	73	70	76	77	83	71	76	81
	11.4. Beteró	915	36	55	48	50	54	58	52	55	42	64	53	66	41	31	51	50	37	36	36
	11.5. Natzaret	682	40	50	30	31	30	36	26	35	37	31	43	41	43	35	34	39	22	34	45
12. Camins al Grau	12.1. Aiora	2.649	111	118	112	135	138	128	132	167	146	147	154	192	128	155	142	136	149	117	142
	12.2. Albors	1.015	28	33	43	64	62	54	51	52	46	54	65	76	68	55	51	66	41	57	49
	12.3. la Creu del Grau	1.518	69	69	68	81	66	63	64	62	58	74	91	93	89	93	95	97	96	95	95
	12.4. Camí Fondo	506	28	22	24	30	14	21	28	21	22	22	31	37	29	25	32	32	29	29	30
	12.5. Penya-roja	1.290	107	113	97	68	87	72	60	58	54	54	43	52	40	55	51	74	66	62	77
13. Algirós	13.1. l'Illa Perduda	865	33	40	35	35	39	45	42	42	42	56	59	47	53	45	59	54	37	59	43
	13.2. Ciutat Jardí	1.318	33	46	41	51	48	56	60	73	86	82	85	93	89	86	75	83	70	79	82
	13.3. l'Amistat	841	26	33	31	26	29	47	23	59	48	50	54	53	54	49	56	52	52	50	49
	13.4. la Bega Baixa	652	25	26	24	33	35	36	30	34	36	43	41	42	45	46	36	34	29	30	27
	13.5. la Carrasca	459	12	24	24	23	26	28	32	29	39	29	34	23	32	23	16	17	15	15	18
14. Benimaclet	14.1. Benimaclet	2.861	102	95	105	109	131	120	149	151	146	170	197	167	182	160	183	186	172	181	155
	14.2. Camí de Vera	597	23	21	27	30	33	30	21	38	30	31	36	33	39	41	32	38	23	42	29
15. Rascanya	15.1. Orriols	1.846	72	85	77	71	86	92	91	95	115	108	119	118	92	110	93	113	101	91	117
	15.2. Torreïel	2.851	122	143	120	128	137	134	132	137	151	137	150	160	174	166	164	180	164	165	187
	15.3. Sant Llorenç	1.025	82	85	62	59	68	76	55	56	50	35	41	54	42	41	46	38	49	42	44
16. Benicalap	16.1. Benicalap	4.185	193	230	187	219	209	220	197	195	213	202	216	214	227	235	239	238	238	240	273
	16.2. Ciutat Fallera	655	37	28	34	31	37	40	24	28	31	38	30	26	29	39	46	38	37	43	39

		Total	16	17	18	19	20	21	22	23	24	25	26	27	28	29	30	31	32	33	34
17. Pobles del Nord	17.1. Benifaraig	88	4	4	5	6	9	3	5	4	1	4	7	6	3	4	4	6	3	3	7
	17.2. Poble Nou	102	3	4	3	4	3	5	7	8	3	5	2	6	10	8	6	8	5	6	6
	17.3. Carpesa	101	3	7	3	4	7	3	3	7	5	4	3	1	9	8	5	4	8	7	10
	17.4. Cases de Bàrcena	30	1	1	0	0	2	1	1	2	1	1	1	1	2	1	4	1	5	3	2
	17.6. Massarrojos	231	19	21	13	15	18	11	16	11	6	5	8	13	13	11	8	13	5	16	9
	17.7. Borbotó	60	5	1	4	4	5	2	1	2	1	3	4	1	4	3	7	1	4	2	6
18. Pobles de l'Oest	18.1. Benimàmet	1.379	76	66	77	66	84	57	54	60	62	68	64	57	76	95	92	99	65	90	71
	18.2. Beniferri	118	12	4	11	2	11	5	4	5	5	7	1	8	2	6	7	7	7	3	11
19. Pobles del Sud	19.1. el Forn d'Alcedo	121	5	6	9	3	9	4	7	7	2	4	7	7	5	6	8	5	9	7	11
	19.2. el Castellar-l'Oliverar	650	32	49	26	32	38	30	29	40	33	40	36	25	35	31	33	41	33	34	33
	19.3. Pinedo	259	14	11	17	12	9	9	17	8	13	12	15	18	8	18	18	11	17	13	19
	19.4. el Saler	159	14	6	8	5	12	7	5	6	5	6	10	10	11	6	7	10	10	12	9
	19.5. el Palmar	69	2	2	5	2	2	1	4	0	4	3	4	2	6	6	7	6	2	6	5
	19.6. el Perellonet	131	11	10	8	6	9	9	8	6	7	10	5	10	5	2	8	2	3	5	7
	19.7. la Torre	499	20	29	24	16	18	31	18	26	24	28	33	24	25	31	28	26	39	30	29
	19.8. Faitanar	203	5	3	4	5	2	4	5	5	5	7	8	10	13	13	16	14	14	23	23

Fuente: Padrón Municipal de Habitantes a 1 de enero de 2021.

Font: Padró Municipal d'Habitants a 1 de gener de 2021

5.6. Población según lugar de nacimiento. Total**5.6. Població segons lloc de naixement. Total**

		Total	València	Resto de l'Horta	Resto de la Comunidad	Resto del Estado	Extranjero
València		800.180	428.212	21.560	58.310	131.366	160.732
1. Ciutat Vella	1.1. la Seu	3.049	1.426	98	324	408	793
	1.2. la Xerea	3.959	2.192	154	365	534	714
	1.3. el Carme	6.590	3.315	204	606	779	1.686
	1.4. el Pilar	4.632	2.147	141	452	639	1.253
	1.5. el Mercat	3.657	1.773	145	374	407	958
	1.6. Sant Francesc	5.638	3.142	224	622	602	1.048
2. l'Eixample	2.1. Russafa	23.826	13.148	650	2.350	3.007	4.671
	2.2. el Pla del Remei	7.084	4.539	259	692	900	694
	2.3. Gran Via	11.943	7.613	323	1.125	1.501	1.381
3. Extramurs	3.1. el Botànic	6.623	3.573	211	637	854	1.348
	3.2. la Roqueta	4.553	2.103	171	471	513	1.295
	3.3. la Petxina	14.990	8.942	452	1.335	1.963	2.298
	3.4. Arrancapins	22.562	13.007	824	2.280	3.000	3.451
4. Campanar	4.1. Campanar	11.547	6.256	386	1.134	2.082	1.689
	4.2. les Tendetes	5.271	2.385	119	422	877	1.468
	4.3. el Calvari	4.974	1.837	108	326	902	1.801
	4.4. Sant Pau	16.882	9.093	492	1.359	3.184	2.754
5. la Saïdia	5.1. Marxalenes	10.880	5.073	263	912	1.887	2.745
	5.2. Morvedre	10.210	5.245	282	936	1.520	2.227
	5.3. Trinitat	7.854	3.724	230	784	1.316	1.800
	5.4. Tormos	8.574	4.234	217	507	1.494	2.122
	5.5. Sant Antoni	9.756	5.423	270	813	1.654	1.596
6. el Pla del Real	6.1. Exposició	6.733	3.925	205	806	1.063	734
	6.2. Mestalla	14.709	7.528	471	1.658	2.558	2.494
	6.3. Jaume Roig	6.430	3.945	162	543	1.097	683
	6.4. Ciutat Universitària	2.795	1.572	57	310	465	391
7. l'Olivereta	7.1. Nou Moles	26.280	12.442	698	1.758	4.504	6.878
	7.2. Soternes	4.895	2.249	205	352	970	1.119
	7.3. Tres Forques	9.369	3.877	254	476	1.459	3.303
	7.4. la Font Santa	3.567	1.788	81	143	511	1.044
	7.5. la Llum	5.075	2.586	235	315	1.108	831
8. Patraix	8.1. Patraix	24.489	13.226	684	2.008	4.016	4.555
	8.2. Sant Isidre	9.852	5.912	297	596	1.889	1.158
	8.3. Vara de Quart	10.344	5.463	333	795	2.285	1.468
	8.4. Safranar	9.413	5.719	275	724	1.720	975
	8.5. Favara	3.735	1.963	97	218	591	866

		Total	València	Resto de l'Horta	Resto de la Comunidad	Resto del Estado	Extranjero
9. Jesús	9.1. la Raiosa	15.491	7.358	350	1.204	2.342	4.237
	9.2. l'Hort de Senabre	17.055	9.010	422	1.060	3.121	3.442
	9.3. la Creu Coberta	6.049	3.103	152	434	1.132	1.228
	9.4. Sant Marcel·lí	10.044	5.135	268	587	2.123	1.931
	9.5. Camí Real	3.850	2.248	95	225	604	678
10. Quatre Carreres	10.1. Mont-Olivet	19.215	10.051	387	1.195	2.574	5.008
	10.2. en Corts	12.067	6.208	238	727	1.608	3.286
	10.3. Malilla	22.100	13.040	493	1.361	4.017	3.189
	10.4. Fonteta de Sant Lluís	2.995	1.770	69	132	424	600
	10.5. na Rovella	7.652	3.952	185	385	1.428	1.702
	10.6. la Punta	2.756	1.794	44	106	322	490
	10.7. Ciutat de les Arts i de les Ciències	7.523	3.915	194	618	1.192	1.604
11. Poblat Marítims	11.1. el Grau	9.427	5.260	155	448	1.348	2.216
	11.2. el Cabanyal- el Canyameler	19.327	12.271	357	870	2.028	3.801
	11.3. la Malva-rosa	12.908	7.695	262	502	2.206	2.243
	11.4. Beteró	7.969	4.886	147	451	1.273	1.212
	11.5. Natzaret	6.129	3.607	83	184	934	1.321
12. Camins al Grau	12.1. Aiora	24.894	13.294	471	1.435	4.176	5.518
	12.2. Albors	8.730	4.495	175	676	1.534	1.850
	12.3. la Creu del Grau	14.755	7.336	252	827	2.783	3.557
	12.4. Camí Fondo	4.582	2.228	86	366	773	1.129
	12.5. Penya-roja	13.020	6.882	344	1.144	2.163	2.487
13. Algirós	13.1. l'Illa Perduda	8.581	5.058	180	547	1.575	1.221
	13.2. Ciutat Jardí	11.828	5.796	229	1.189	2.451	2.163
	13.3. l'Amistat	7.114	3.256	122	636	1.307	1.793
	13.4. la Bega Baixa	5.423	3.032	142	580	1.022	647
	13.5. la Carrasca	3.444	1.811	69	354	641	569
14. Benimaclet	14.1. Benimaclet	23.204	11.276	620	2.235	4.741	4.332
	14.2. Camí de Vera	5.371	3.077	147	485	1.110	552
15. Rascanya	15.1. Orriols	16.743	6.895	351	811	2.725	5.961
	15.2. Torrefiel	26.430	12.971	564	1.273	4.860	6.762
	15.3. Sant Llorenç	10.957	6.674	326	977	1.991	989
16. Benicalap	16.1. Benicalap	41.483	21.576	1.071	2.550	7.827	8.459
	16.2. Ciutat Fallera	5.902	2.693	147	328	1.244	1.490
17. Pobles del Nord	17.1. Benifaraig	988	740	87	53	54	54
	17.2. Poble Nou	904	517	44	28	103	212
	17.3. Carpesa	1.182	803	89	49	133	108
	17.4. Cases de Bàrcena	357	180	42	8	60	67
	17.5. Mauella	58	22	17	1	9	9

		Total	València	Resto de l'Horta	Resto de la Comunidad	Resto del Estado	Extranjero
17. Pobles del Nord	17.6. Massarrojos	2.429	1.496	291	141	284	217
	17.7. Borbotó	739	564	44	26	38	67
18. Pobles de l'Oest	18.1. Benimàmet	13.357	7.444	683	586	2.089	2.555
	18.2. Beniferri	1.187	668	53	84	198	184
19. Pobles del Sud	19.1. el Forn d'Alcedo	1.260	766	43	41	184	226
	19.2. el Castellar-l'Oliverar	6.821	5.178	203	199	563	678
	19.3. Pinedo	2.557	1.881	80	68	259	269
	19.4. el Saler	1.936	1.107	77	116	277	359
	19.5. el Palmar	769	662	3	14	30	60
	19.6. el Perellonet	1.468	868	80	159	214	147
	19.7. la Torre	4.878	2.433	188	224	842	1.191
	19.8. Faitanar	1.532	845	62	83	171	371

Fuente: Padrón Municipal de Habitantes a 1 de enero de 2021.

Font: Padró Municipal d'Habitants a 1 de gener de 2021

5.6. Población según lugar de nacimiento. Varones**5.6. Població segons lloc de naixement. Homes**

		Total	València	Resto de l'Horta	Resto de la Comunidad	Resto del Estado	Extranjero
València		380.275	209.510	10.315	25.462	57.914	77.074
1. Ciutat Vella	1.1. la Seu	1.459	681	39	165	218	356
	1.2. la Xerea	1.851	1.054	63	155	254	325
	1.3. el Carme	3.228	1.595	105	275	350	903
	1.4. el Pilar	2.174	1.037	69	204	297	567
	1.5. el Mercat	1.823	882	61	203	200	477
	1.6. Sant Francesc	2.574	1.476	104	271	264	459
2. l'Eixample	2.1. Russafa	11.091	6.201	296	1.004	1.347	2.243
	2.2. el Pla del Remei	3.235	2.137	110	276	413	299
	2.3. Gran Via	5.472	3.606	127	453	648	638
3. Extramurs	3.1. el Botànic	3.172	1.679	96	300	404	693
	3.2. la Roqueta	2.140	999	75	213	239	614
	3.3. la Petxina	6.834	4.210	216	556	824	1.028
	3.4. Arrancapins	10.216	6.086	387	947	1.248	1.548
4. Campanar	4.1. Campanar	5.337	3.015	184	484	919	735
	4.2. les Tendetes	2.446	1.198	57	174	351	666
	4.3. el Calvari	2.331	898	56	129	368	880
	4.4. Sant Pau	8.194	4.513	236	666	1.522	1.257
5. la Saïdia	5.1. Marxalenes	4.950	2.417	121	392	772	1.248
	5.2. Morvedre	4.653	2.516	117	392	614	1.014
	5.3. Trinitat	3.578	1.807	100	304	554	813
	5.4. Tormos	4.153	2.087	104	219	683	1.060
	5.5. Sant Antoni	4.594	2.601	117	354	753	769
6. el Pla del Real	6.1. Exposició	3.056	1.842	95	320	459	340
	6.2. Mestalla	6.843	3.643	207	738	1.095	1.160
	6.3. Jaume Roig	2.937	1.861	79	237	489	271
	6.4. Ciutat Universitària	1.268	724	29	131	213	171
7. l'Olivereta	7.1. Nou Moles	12.200	6.047	345	728	1.902	3.178
	7.2. Soternes	2.333	1.123	81	149	435	545
	7.3. Tres Forques	4.544	1.869	122	197	602	1.754
	7.4. la Font Santa	1.767	903	35	66	210	553
	7.5. la Llum	2.414	1.298	125	138	477	376
8. Patraix	8.1. Patraix	11.331	6.330	329	840	1.732	2.100
	8.2. Sant Isidre	4.777	2.984	154	251	845	543
	8.3. Vara de Quart	4.864	2.648	162	373	1.004	677
	8.4. Safranar	4.522	2.847	133	299	788	455
	8.5. Favara	1.837	979	46	89	265	458

		Total	València	Resto de l'Horta	Resto de la Comunidad	Resto del Estado	Extranjero
9. Jesús	9.1. la Raiosa	7.427	3.686	164	479	968	2.130
	9.2. l'Hort de Senabre	8.310	4.544	210	448	1.363	1.745
	9.3. la Creu Coberta	2.911	1.534	57	201	506	613
	9.4. Sant Marcel·lí	4.846	2.558	140	281	937	930
	9.5. Camí Real	1.918	1.153	50	98	289	328
10. Quatre Carreres	10.1. Mont-Olivet	8.991	4.834	203	506	1.131	2.317
	10.2. en Corts	5.839	3.078	125	329	708	1.599
	10.3. Malilla	10.540	6.359	234	636	1.807	1.504
	10.4. Fonteta de Sant Lluís	1.504	886	37	58	211	312
	10.5. na Rovella	3.723	2.053	90	159	585	836
	10.6. la Punta	1.358	867	22	54	173	242
	10.7. Ciutat de les Arts i de les Ciències	3.682	1.971	88	291	597	735
11. Poblat Marítims	11.1. el Grau	4.560	2.586	69	222	598	1.085
	11.2. el Cabanyal- el Canyameler	9.209	5.891	168	396	879	1.875
	11.3. la Malva-rosa	6.266	3.819	130	231	971	1.115
	11.4. Beteró	3.810	2.377	73	212	558	590
	11.5. Natzaret	2.995	1.802	41	80	419	653
12. Camins al Grau	12.1. Aiora	11.938	6.570	239	624	1.781	2.724
	12.2. Albors	4.065	2.190	85	294	656	840
	12.3. la Creu del Grau	7.107	3.712	130	354	1.202	1.709
	12.4. Camí Fondo	2.194	1.067	49	182	332	564
	12.5. Penya-roja	6.379	3.438	179	529	1.051	1.182
13. Algirós	13.1. l'Illa Perduda	4.069	2.530	93	234	652	560
	13.2. Ciutat Jardí	5.515	2.811	95	503	1.068	1.038
	13.3. l'Amistat	3.408	1.621	68	273	566	880
	13.4. la Bega Baixa	2.531	1.459	70	256	453	293
	13.5. la Carrasca	1.615	896	27	145	276	271
14. Benimaclet	14.1. Benimaclet	10.722	5.460	291	965	2.039	1.967
	14.2. Camí de Vera	2.565	1.536	75	225	462	267
15. Rascanya	15.1. Orriols	8.289	3.431	171	355	1.179	3.153
	15.2. Torrefiel	12.765	6.441	270	564	2.134	3.356
	15.3. Sant Llorenç	5.299	3.237	166	454	960	482
16. Benicalap	16.1. Benicalap	20.113	10.863	510	1.134	3.552	4.054
	16.2. Ciutat Fallera	2.869	1.371	76	144	545	733
17. Pobles del Nord	17.1. Benifaraig	471	354	42	20	28	27
	17.2. Poble Nou	439	262	18	6	49	104
	17.3. Carpesa	562	387	40	26	57	52
	17.4. Cases de Bàrcena	179	98	18	4	23	36
	17.5. Mauella	32	14	11		4	3

		Total	València	Resto de l'Horta	Resto de la Comunidad	Resto del Estado	Extranjero
17. Pobles del Nord	17.6. Massarrojos	1.179	726	159	64	132	98
	17.7. Borbotó	372	294	15	11	19	33
18. Pobles de l'Oest	18.1. Benimàmet	6.484	3.741	354	273	918	1.198
	18.2. Beniferri	579	342	24	43	92	78
19. Pobles del Sud	19.1. el Forn d'Alcedo	621	383	23	16	89	110
	19.2. el Castellar-l'Oliverar	3.328	2.576	86	75	264	327
	19.3. Pinedo	1.227	923	29	31	124	120
	19.4. el Saler	1.003	581	45	56	144	177
	19.5. el Palmar	363	312	2	9	18	22
	19.6. el Perellonet	751	451	49	87	98	66
	19.7. la Torre	2.388	1.202	88	87	402	609
	19.8. Faitanar	767	440	35	46	87	159

Fuente: Padrón Municipal de Habitantes a 1 de enero de 2021.

Font: Padró Municipal d'Habitants a 1 de gener de 2021

5.6. Población según lugar de nacimiento. Mujeres**5.6. Població segons lloc de naixement. Dones**

		Total	València	Resto de l'Horta	Resto de la Comunidad	Resto del Estado	Extranjero
València		419.905	218.702	11.245	32.848	73.452	83.658
1. Ciutat Vella	1.1. la Seu	1.590	745	59	159	190	437
	1.2. la Xerea	2.108	1.138	91	210	280	389
	1.3. el Carme	3.362	1.720	99	331	429	783
	1.4. el Pilar	2.458	1.110	72	248	342	686
	1.5. el Mercat	1.834	891	84	171	207	481
	1.6. Sant Francesc	3.064	1.666	120	351	338	589
2. l'Eixample	2.1. Russafa	12.735	6.947	354	1.346	1.660	2.428
	2.2. el Pla del Remei	3.849	2.402	149	416	487	395
	2.3. Gran Via	6.471	4.007	196	672	853	743
3. Extramurs	3.1. el Botànic	3.451	1.894	115	337	450	655
	3.2. la Roqueta	2.413	1.104	96	258	274	681
	3.3. la Petxina	8.156	4.732	236	779	1.139	1.270
	3.4. Arrancapins	12.346	6.921	437	1.333	1.752	1.903
4. Campanar	4.1. Campanar	6.210	3.241	202	650	1.163	954
	4.2. les Tendetes	2.825	1.187	62	248	526	802
	4.3. el Calvari	2.643	939	52	197	534	921
	4.4. Sant Pau	8.688	4.580	256	693	1.662	1.497
5. la Saïdia	5.1. Marxalenes	5.930	2.656	142	520	1.115	1.497
	5.2. Morvedre	5.557	2.729	165	544	906	1.213
	5.3. Trinitat	4.276	1.917	130	480	762	987
	5.4. Tormos	4.421	2.147	113	288	811	1.062
	5.5. Sant Antoni	5.162	2.822	153	459	901	827
6. el Pla del Real	6.1. Exposició	3.677	2.083	110	486	604	394
	6.2. Mestalla	7.866	3.885	264	920	1.463	1.334
	6.3. Jaume Roig	3.493	2.084	83	306	608	412
	6.4. Ciutat Universitària	1.527	848	28	179	252	220
7. l'Olivereta	7.1. Nou Moles	14.080	6.395	353	1.030	2.602	3.700
	7.2. Soternes	2.562	1.126	124	203	535	574
	7.3. Tres Forques	4.825	2.008	132	279	857	1.549
	7.4. la Font Santa	1.800	885	46	77	301	491
	7.5. la Llum	2.661	1.288	110	177	631	455
8. Patraix	8.1. Patraix	13.158	6.896	355	1.168	2.284	2.455
	8.2. Sant Isidre	5.075	2.928	143	345	1.044	615
	8.3. Vara de Quart	5.480	2.815	171	422	1.281	791
	8.4. Safranar	4.891	2.872	142	425	932	520
	8.5. Favara	1.898	984	51	129	326	408

		Total	València	Resto de l'Horta	Resto de la Comunidad	Resto del Estado	Extranjero
9. Jesús	9.1. la Raiosa	8.064	3.672	186	725	1.374	2.107
	9.2. l'Hort de Senabre	8.745	4.466	212	612	1.758	1.697
	9.3. la Creu Coberta	3.138	1.569	95	233	626	615
	9.4. Sant Marcel·lí	5.198	2.577	128	306	1.186	1.001
	9.5. Camí Real	1.932	1.095	45	127	315	350
10. Quatre Carreres	10.1. Mont-Olivet	10.224	5.217	184	689	1.443	2.691
	10.2. en Corts	6.228	3.130	113	398	900	1.687
	10.3. Malilla	11.560	6.681	259	725	2.210	1.685
	10.4. Fonteta de Sant Lluís	1.491	884	32	74	213	288
	10.5. na Rovella	3.929	1.899	95	226	843	866
	10.6. la Punta	1.398	927	22	52	149	248
	10.7. Ciutat de les Arts i de les Ciències	3.841	1.944	106	327	595	869
11. Poblat Marítims	11.1. el Grau	4.867	2.674	86	226	750	1.131
	11.2. el Cabanyal- el Canyamelar	10.118	6.380	189	474	1.149	1.926
	11.3. la Malva-rosa	6.642	3.876	132	271	1.235	1.128
	11.4. Beteró	4.159	2.509	74	239	715	622
	11.5. Natzaret	3.134	1.805	42	104	515	668
12. Camins al Grau	12.1. Aiora	12.956	6.724	232	811	2.395	2.794
	12.2. Albors	4.665	2.305	90	382	878	1.010
	12.3. la Creu del Grau	7.648	3.624	122	473	1.581	1.848
	12.4. Camí Fondo	2.388	1.161	37	184	441	565
	12.5. Penya-roja	6.641	3.444	165	615	1.112	1.305
13. Algirós	13.1. l'Illa Perduda	4.512	2.528	87	313	923	661
	13.2. Ciutat Jardí	6.313	2.985	134	686	1.383	1.125
	13.3. l'Amistat	3.706	1.635	54	363	741	913
	13.4. la Bega Baixa	2.892	1.573	72	324	569	354
	13.5. la Carrasca	1.829	915	42	209	365	298
14. Benimaclet	14.1. Benimaclet	12.482	5.816	329	1.270	2.702	2.365
	14.2. Camí de Vera	2.806	1.541	72	260	648	285
15. Rascanya	15.1. Orriols	8.454	3.464	180	456	1.546	2.808
	15.2. Torrefiel	13.665	6.530	294	709	2.726	3.406
	15.3. Sant Llorenç	5.658	3.437	160	523	1.031	507
16. Benicalap	16.1. Benicalap	21.370	10.713	561	1.416	4.275	4.405
	16.2. Ciutat Fallera	3.033	1.322	71	184	699	757
17. Pobles del Nord	17.1. Benifaraig	517	386	45	33	26	27
	17.2. Poble Nou	465	255	26	22	54	108
	17.3. Carpesa	620	416	49	23	76	56
	17.4. Cases de Bàrcena	178	82	24	4	37	31
	17.5. Mauella	26	8	6	1	5	6

		Total	València	Resto de l'Horta	Resto de la Comunidad	Resto del Estado	Extranjero
17. Pobles del Nord	17.6. Massarrojos	1.250	770	132	77	152	119
	17.7. Borbotó	367	270	29	15	19	34
18. Pobles de l'Oest	18.1. Benimàmet	6.873	3.703	329	313	1.171	1.357
	18.2. Beniferri	608	326	29	41	106	106
19. Pobles del Sud	19.1. el Forn d'Alcedo	639	383	20	25	95	116
	19.2. el Castellar-l'Oliverar	3.493	2.602	117	124	299	351
	19.3. Pinedo	1.330	958	51	37	135	149
	19.4. el Saler	933	526	32	60	133	182
	19.5. el Palmar	406	350	1	5	12	38
	19.6. el Perellonet	717	417	31	72	116	81
	19.7. la Torre	2.490	1.231	100	137	440	582
	19.8. Faitanar	765	405	27	37	84	212

Fuente: Padrón Municipal de Habitantes a 1 de enero de 2021.

Font: Padró Municipal d'Habitants a 1 de gener de 2021

5.7. Población nacida en el resto de la Comunidad por comarcas principales

5.7. Població nascuda a la resta de la Comunitat per comarques principals

		Total	la Ribera Alta	la Plana d'Utiel-Requena	la Safor	els Serrans	el Camp de Túria	la Costera	la Plana Alta	l'Alacantí	la Ribera Baixa	la Vall d'Albaida	Resto
València		58.310	7.326	5.453	4.159	3.541	3.266	3.009	2.895	2.858	2.689	2.585	20.529
1. Ciutat Vella	1.1. la Seu	324	50	15	38	8	12	13	24	18	15	20	111
	1.2. la Xerea	365	50	18	32	8	22	21	37	20	18	24	115
	1.3. el Carne	606	95	24	54	20	31	35	31	35	35	43	203
	1.4. el Pilar	452	68	16	57	13	20	19	33	22	26	36	142
	1.5. el Mercat	374	60	16	40	14	17	16	27	15	33	25	111
	1.6. Sant Francesc	622	116	29	64	10	32	29	31	29	47	28	207
2. l'Eixample	2.1. Russafa	2.350	363	156	174	49	97	155	146	131	138	147	794
	2.2. el Pla del Remei	692	118	17	65	15	36	41	41	34	42	51	232
	2.3. Gran Via	1.125	180	59	78	14	50	57	68	60	71	69	419
3. Extramurs	3.1. el Botànic	637	93	41	58	33	40	24	28	34	35	46	205
	3.2. la Roqueta	471	71	36	34	15	35	30	20	23	24	24	159
	3.3. la Petxina	1.335	155	94	127	62	89	57	77	65	59	59	491
	3.4. Arrancapins	2.280	386	140	193	67	112	160	108	107	156	117	734
4. Campanar	4.1. Campanar	1.134	117	90	64	131	87	43	55	43	40	47	417
	4.2. les Tendetes	422	47	45	20	53	29	20	13	15	13	20	147
	4.3. el Calvari	326	33	39	14	62	17	16	11	10	4	11	109
	4.4. Sant Pau	1.359	146	125	116	107	108	53	73	90	41	60	440
5. la Saïdia	5.1. Marxalenes	912	93	84	42	172	75	23	30	42	34	28	289
	5.2. Morvedre	936	91	68	52	91	76	30	41	47	33	46	361
	5.3. Trinitat	784	82	57	64	29	56	39	42	34	29	34	318
	5.4. Tormos	507	53	35	21	64	45	28	16	25	19	21	180
	5.5. Sant Antoni	813	73	68	58	63	51	38	36	35	28	33	330
6. el Pla del Real	6.1. Exposició	806	128	22	117	21	31	30	59	55	41	33	269
	6.2. Mestalla	1.658	233	101	182	43	64	81	84	93	84	65	628
	6.3. Jaume Roig	543	66	20	74	15	23	23	53	26	25	21	197
	6.4. Ciutat Universitària	310	49	21	23	2	13	10	22	19	15	14	122
7. l'Olivereta	7.1. Nou Moles	1.758	205	248	106	127	99	75	64	74	66	64	630
	7.2. Soternes	352	31	73	20	23	26	13	9	13	14	19	111
	7.3. Tres Forques	476	47	93	24	25	25	26	17	12	17	22	168
	7.4. la Font Santa	143	19	24	6	6	14	7	5	8	8	1	45
	7.5. la Llum	315	18	80	14	22	13	16	10	10	17	8	107
8. Patraix	8.1. Patraix	2.008	288	238	147	99	103	115	72	101	78	93	674
	8.2. Sant Isidre	596	65	92	22	33	39	30	29	33	28	23	202
	8.3. Vara de Quart	795	111	140	32	54	32	38	36	36	21	34	261

		Total	la Ribera Alta	la Plana d'Utiel-Requena	la Safor	els Serrans	el Camp de Túria	la Costera	la Plana Alta	l'Alacantí	la Ribera Baixa	la Vall d'Albaida	Resto
8. Patraix	8.4. Safranar	724	80	120	40	45	28	36	35	30	21	27	262
	8.5. Favara	218	35	28	13	10	8	14	8	11	10	3	78
9. Jesús	9.1. la Raiosa	1.204	192	124	65	52	58	116	45	48	62	64	378
	9.2. l'Hort de Senabre	1.060	122	163	39	78	37	68	32	43	52	37	389
	9.3. la Creu Coberta	434	56	51	14	17	26	39	12	11	27	28	153
	9.4. Sant Marcel·lí	587	61	86	27	27	28	50	17	26	32	29	204
	9.5. Camí Real	225	39	33	11	10	9	10	9	8	11	11	74
10. Quatre Carreres	10.1. Mont-Olivet	1.195	165	103	85	29	67	58	62	57	55	66	448
	10.2. en Corts	727	119	50	62	26	38	47	34	41	42	35	233
	10.3. Malilla	1.361	187	164	59	56	59	127	39	61	75	50	484
	10.4. Fonteta de Sant Lluís	132	20	25	11	6	8	3	5	6	5	2	41
	10.5. na Rovella	385	51	41	20	22	18	32	20	21	28	20	112
	10.6. la Punta	106	9	5	9	6	11	7	4	7	5	7	36
	10.7. Ciutat de les Arts i de les Ciències	618	119	22	60	16	23	54	36	37	39	36	176
11. Poblat Marítims	11.1. el Grau	448	58	35	25	18	27	20	41	26	13	19	166
	11.2. el Cabanyal-el Canyamelar	870	111	40	73	41	85	38	52	34	50	24	322
	11.3. la Malva-rosa	502	59	38	27	31	50	28	29	35	16	18	171
	11.4. Beteró	451	63	37	33	17	21	25	23	24	20	19	169
	11.5. Natzaret	184	28	15	7	6	9	5	10	16	10	9	69
12. Camins al Grau	12.1. Aiora	1.435	177	175	94	71	71	54	81	62	60	54	536
	12.2. Albors	676	84	65	49	32	38	43	23	30	21	32	259
	12.3. la Creu del Grau	827	92	86	65	42	21	46	36	53	39	37	310
	12.4. Camí Fondo	366	47	36	33	12	14	19	15	25	23	16	126
	12.5. Penya-roja	1.144	199	59	115	29	53	61	69	84	54	52	369
13. Algirós	13.1. l'Illa Perduda	547	49	53	47	26	32	23	39	22	23	23	210
	13.2. Ciutat Jardí	1.189	154	130	67	35	48	52	58	58	50	72	465
	13.3. l'Amistat	636	67	68	66	26	31	35	23	17	18	35	250
	13.4. la Bega Baixa	580	77	42	43	18	19	25	36	19	18	29	254
	13.5. la Carrasca	354	33	28	43	10	12	10	27	19	9	10	153
14. Benimaclet	14.1. Benimaclet	2.235	210	177	148	115	99	129	171	112	73	101	900
	14.2. Camí de Vera	485	43	37	32	24	24	21	24	25	10	21	224
15. Rascanya	15.1. Orriols	811	61	128	51	81	56	18	31	40	31	18	296

		Total	la Ribera Alta	la Plana d'Utiel-Requena	la Safor	els Serrans	el Camp de Túria	la Costera	la Plana Alta	l'Alacantí	la Ribera Baixa	la Vall d'Albaida	Resto
15. Rascanya	15.2. Torrefiel	1.273	95	173	56	158	98	49	44	40	34	32	494
	15.3. Sant Llorenç	977	87	77	98	45	44	54	75	72	33	40	352
16. Benicalap	16.1. Benicalap	2.550	217	280	115	505	211	83	99	105	100	68	767
	16.2. Ciutat Fallera	328	36	45	11	68	17	22	13	15	6	8	87
17. Pobles del Nord	17.1. Benifaraig	53	6	6	2	2	10	2	1	3	4	2	15
	17.2. Poble Nou	28	2	2	2	6	4	1	1	0	0	0	10
	17.3. Carpesa	49	7	6	3	7	9	3	0	3	1	0	10
	17.4. Cases de Bàrcena	8	1	0	1	0	0	0	0	0	1	0	5
	17.5. Mauella	1	0	0	0	0	0	0	0	0	0	0	1
	17.6. Massarrojos	141	12	4	17	5	14	2	10	18	5	4	50
	17.7. Borbotó	26	0	4	2	3	3	1	1	4	3	1	4
18. Pobles de l'Oest	18.1. Benimàmet	586	46	85	26	99	58	14	28	26	23	14	167
	18.2. Beniferri	84	8	12	7	7	2	3	5	2	2	0	36
19. Pobles del Sud	19.1. el Forn d'Alcedo	41	5	2	2	1	1	1	4	3	3	3	16
	19.2. el Castellar-l'Oliverar	199	34	10	17	9	12	9	3	11	17	7	70
	19.3. Pinedo	68	9	6	4	2	7	1	2	9	4	0	24
	19.4. el Saler	116	27	17	5	1	10	9	2	4	7	5	29
	19.5. el Palmar	14	3	0	0	1	0	0	0	0	7	0	3
	19.6. el Perellonet	159	24	7	6	3	8	9	2	5	73	3	19
	19.7. la Torre	224	27	26	13	15	7	17	5	10	6	5	93
	19.8. Faitanar	83	13	3	7	0	4	5	6	6	4	3	32

Fuente: Padrón Municipal de Habitantes a 1 de enero de 2021.

Font: Padró Municipal d'Habitants a 1 de gener de 2021

5.8. Población nacida fuera de la Comunidad Valenciana en el resto del Estado por comunidad

5.8. Població nascuda fora de la Comunitat Valenciana a la resta de l'Estat per comunitat

		Total	Andalucía	Aragón	Asturias (Principado de)	Balears (Illes)	Canarias	Cantabria	Castilla y León	Castilla - La Mancha	Cataluna	Extremadura	Galicia	Madrid (Comunidad de)	Murcia (Región de)	Navarra (Comunidad Foral de)	País Vasco	Rioja (La)	Ciudad autónoma de Ceuta	Antiguos territorios españoles
València		131.366	22.749	10.732	1.719	1.479	1.314	977	9.752	42.959	8.304	4.640	3.306	12.649	5.023	882	2.786	599	1.431	65
1. Ciutat Vella	1.1. la Seu	408	73	27	6	8	13	7	37	64	37	12	17	54	32	8	10	1	2	0
	1.2. la Xerea	534	78	39	13	7	6	10	44	76	59	16	29	83	27	10	18	5	14	0
	1.3. el Carne	779	129	64	16	15	13	11	62	175	67	22	35	98	34	9	16	6	7	0
	1.4. el Pilar	639	111	52	13	10	14	10	71	119	55	18	10	84	35	4	19	7	7	0
	1.5. el Mercat	407	53	28	12	5	6	7	35	81	40	13	17	63	27	1	15	3	1	0
	1.6. Sant Francesc	602	77	53	6	5	13	9	56	112	64	10	18	98	33	12	26	3	6	1
2. l'Eixample	2.1. Russafa	3.007	432	238	65	42	44	51	268	620	279	94	122	441	161	28	86	12	24	0
	2.2. el Pla del Remei	900	112	88	36	24	5	11	60	133	83	15	33	168	58	17	36	6	15	0
	2.3. Gran Via	1.501	189	147	33	28	24	11	143	230	163	31	56	249	84	13	74	10	15	1
3. Extramurs	3.1. el Botànic	854	102	61	18	14	18	15	81	174	80	29	26	119	40	11	44	7	14	1
	3.2. la Roqueta	513	75	37	12	3	9	1	53	97	49	20	14	82	24	4	25	2	5	1
	3.3. la Petxina	1.963	266	193	44	34	24	21	173	412	187	46	50	308	94	24	57	14	16	0
	3.4. Arrancapins	3.000	380	277	57	51	43	29	313	730	251	80	92	360	160	37	77	32	29	2
4. Campanar	4.1. Campanar	2.082	298	207	33	11	19	19	192	694	115	78	56	192	82	18	45	12	11	0
	4.2. les Tendetes	877	123	92	9	9	15	9	75	283	55	20	23	98	20	5	19	8	11	3
	4.3. el Calvari	902	155	72	5	8	11	7	43	371	35	41	24	67	34	5	15	2	7	0
	4.4. Sant Pau	3.184	451	262	53	39	39	31	340	791	246	62	90	465	127	41	111	15	20	1
5. la Saïdia	5.1. Marxalenes	1.887	289	189	15	12	12	10	150	785	88	39	36	135	55	11	35	8	16	2
	5.2. Morvedre	1.520	228	159	17	20	26	11	134	442	118	33	50	143	53	15	43	11	14	3
	5.3. Trinitat	1.316	165	162	19	18	8	10	102	386	96	34	33	142	73	9	28	8	20	3
	5.4. Tormos	1.494	263	132	15	14	4	11	91	585	92	56	30	115	47	7	10	3	17	2
	5.5. Sant Antoni	1.654	232	168	27	16	22	8	126	533	134	53	30	160	74	16	30	8	17	0
6. el Pla del Real	6.1. Exposició	1.063	116	93	20	20	10	12	127	183	90	33	33	187	67	16	37	13	6	0
	6.2. Mestalla	2.558	349	267	48	32	26	40	230	561	162	70	91	369	135	24	75	30	48	1
	6.3. Jaume Roig	1.097	119	106	23	14	19	14	105	153	110	26	36	233	56	14	53	4	12	0
	6.4. Ciutat Universitària	465	61	43	11	9	4	6	43	76	55	4	17	88	22	5	13	2	4	2
7. l'Oivereta	7.1. Nou Moles	4.504	658	383	46	41	35	24	342	1.807	273	150	84	371	151	19	63	10	46	1
	7.2. Soternes	970	133	77	7	11	10	6	81	419	52	31	20	67	27	8	8	3	10	0
	7.3. Tres Forques	1.459	308	106	16	12	11	11	105	522	72	51	23	125	49	11	18	6	13	0
	7.4. la Font Santa	511	126	42	6	9	5	0	19	169	32	14	13	35	24	6	4	5	2	0
	7.5. la Llum	1.108	150	77	7	11	6	7	54	554	47	28	14	75	36	4	20	8	10	0
8. Patraix	8.1. Patraix	4.016	654	342	47	48	41	33	320	1.295	287	137	109	368	181	20	65	27	40	2
	8.2. Sant Isidre	1.889	384	97	19	19	14	6	92	773	120	66	36	140	66	15	31	2	8	1
	8.3. Vara de Quart	2.285	425	155	27	14	22	15	166	914	100	71	58	179	77	10	23	6	23	0

		Total	Andalucía	Aragón	Asturias (Principado de)	Balears (Illes)	Canarias	Cantabria	Castilla y León	Castilla - La Mancha	Cataluna	Extremadura	Galicia	Madrid (Comunidad de)	Murcia (Región de)	Navarra (Comunidad Foral de)	País Vasco	Rioja (La)	Ciudad autónoma de Ceuta	Antiguos territorios españoles
8. Patraix	8.4. Safranar	1.720	258	151	24	21	18	9	134	662	107	61	25	132	48	10	34	6	20	0
	8.5. Favara	591	73	41	6	12	4	8	48	227	39	24	12	52	21	1	17	3	3	0
9. Jesús	9.1. la Raiosa	2.342	390	214	36	22	30	18	184	728	154	63	57	200	127	13	53	13	36	4
	9.2. l'Hort de Senabre	3.121	507	211	23	25	27	19	205	1.370	168	115	57	177	88	15	56	15	42	1
	9.3. la Creu Coberta	1.132	198	66	18	7	4	7	80	457	64	47	19	89	34	10	22	5	5	0
	9.4. Sant Marcel·lí	2.123	429	104	13	18	18	4	136	980	98	70	30	100	66	5	27	10	15	0
	9.5. Camí Real	604	123	36	5	3	8	2	33	239	31	25	18	51	19	0	4	2	5	0
	10. Quatre Carreres	10.1. Mont-Olivet	2.574	422	246	34	24	29	25	197	721	198	89	81	263	121	14	65	9	32
	10.2. en Corts	1.608	300	157	26	11	18	7	127	420	133	42	42	170	86	13	26	7	20	3
	10.3. Malilla	4.017	777	374	39	36	40	23	322	1.340	239	147	93	302	123	11	97	8	45	1
	10.4. Fonteta de Sant Lluís	424	97	18	4	8	1	4	22	161	28	25	5	27	11	0	6	0	6	1
	10.5. na Rovella	1.428	391	70	3	25	12	5	91	460	64	81	23	95	47	12	8	1	38	2
	10.6. la Punta	322	95	16	10	6	5	0	14	64	12	12	14	35	15	3	7	6	8	0
	10.7. Ciutat de les Arts i de les Ciències	1.192	159	96	28	12	16	10	132	249	89	30	47	188	58	9	47	7	15	0
11. Poblat Marítims	11.1. el Grau	1.348	319	88	17	15	19	11	84	347	91	39	69	125	47	5	38	8	26	0
	11.2. el Cabanyal-el Canyamellar	2.028	447	110	19	47	15	15	119	504	138	77	73	238	92	17	71	7	38	1
	11.3. la Malva-rosa	2.206	513	113	22	25	10	14	121	794	87	127	45	211	49	8	35	5	27	0
	11.4. Beteró	1.273	271	92	16	7	5	11	105	392	67	49	35	115	39	8	34	0	25	2
	11.5. Natzaret	934	347	31	3	30	8	7	35	222	52	42	31	61	25	5	17	4	13	1
12. Camins al Grau	12.1. Aiora	4.176	821	332	67	39	39	31	278	1.374	217	185	115	360	137	24	78	17	61	1
	12.2. Albors	1.534	257	166	18	15	17	8	128	422	91	57	44	167	62	16	35	11	19	1
	12.3. la Creu del Grau	2.783	561	181	38	23	24	18	184	1.020	133	131	83	199	99	9	46	5	29	0
	12.4. Camí Fondo	773	134	86	20	7	12	5	74	210	46	20	17	74	34	7	20	0	7	0
	12.5. Penya-roja	2.163	278	192	45	44	39	34	210	388	183	53	86	362	97	32	80	23	16	1
13. Algirós	13.1. l'Illa Perduda	1.575	293	158	15	17	17	7	105	580	64	63	36	115	50	4	22	4	24	1
	13.2. Ciutat Jardí	2.451	406	247	34	30	20	15	210	715	143	114	85	216	90	13	65	18	30	0
	13.3. l'Amistat	1.307	202	139	23	14	7	17	102	417	80	44	32	115	55	7	21	10	22	0
	13.4. la Bega Baixa	1.022	146	113	19	8	14	10	103	235	74	37	38	111	53	4	44	3	10	0
	13.5. la Carrasca	641	90	66	11	6	7	6	58	133	47	17	25	93	41	7	22	3	9	0
14. Benimaclet	14.1. Benimaclet	4.741	695	501	46	44	49	47	346	1.583	284	159	113	472	202	31	97	20	51	1
	14.2. Camí de Vera	1.110	174	129	8	6	9	2	67	411	52	50	28	78	53	10	19	4	10	0
15. Rascanya	15.1. Orriols	2.725	497	205	25	24	25	13	156	1.089	151	169	39	171	74	11	41	3	30	2
	15.2. Torrefiel	4.860	966	358	37	45	25	18	287	2.163	208	185	75	260	116	25	38	14	39	1

		Total	Andalucía	Aragón	Asturias (Principado de)	Balears (Illes)	Canarias	Cantabria	Castilla y León	Castilla - La Mancha	Cataluna	Extremadura	Galicia	Madrid (Comunidad de)	Murcia (Región de)	Navarra (Comunidad Foral de)	País Vasco	Rioja (La)	Ciudad autónoma de Ceuta	Antiguos territorios españoles
15. Rascanya	15.3. Sant Llorenç	1.991	252	205	38	21	27	16	157	612	119	77	43	236	93	13	61	9	11	1
16. Benicalap	16.1. Benicalap	7.827	1.500	519	64	68	48	26	392	3.510	391	273	118	497	209	26	89	28	68	1
	16.2. Ciutat Fallera	1.244	282	61	6	9	4	3	60	593	47	38	18	67	32	4	7	0	11	2
17. Pobles del Nord	17.1. Benifaraig	54	10	2	0	0	1	1	2	18	6	1	2	4	5	2	0	0	0	0
	17.2. Poble Nou	103	22	6	0	1	0	0	5	42	4	6	2	10	1	0	0	1	3	0
	17.3. Carpesa	133	43	8	0	2	0	0	4	52	7	5	1	8	0	1	1	0	1	0
	17.4. Cases de Bàrcena	60	10	5	0	0	0	0	5	27	1	1	2	7	1	0	1	0	0	0
	17.5. Mauella	9	4	0	0	0	0	0	0	4	0	0	0	1	0	0	0	0	0	0
	17.6. Massarrojos	284	41	19	6	10	6	0	12	50	35	11	10	60	6	4	12	0	1	1
	17.7. Borbotó	38	9	5	0	0	1	1	4	12	1	2	0	2	1	0	0	0	0	0
18. Pobles de l'Oest	18.1. Benimàmet	2.089	553	87	14	30	17	11	103	797	106	143	25	114	44	8	18	6	12	1
	18.2. Beniferri	198	45	27	1	2	5	0	13	50	10	5	3	28	2	0	5	0	2	0
19. Pobles del Sud	19.1. el Forn d'Alcedo	184	46	16	1	2	1	0	10	57	7	10	7	10	11	1	3	0	2	0
	19.2. el Castellar-l'Oliverar	563	164	24	9	5	7	3	26	164	35	37	15	32	13	0	7	3	17	2
	19.3. Pinedo	259	61	14	3	1	5	1	30	82	13	17	7	15	4	0	1	0	4	1
	19.4. el Saler	277	39	15	6	2	1	0	23	57	32	7	9	52	8	3	17	1	4	1
	19.5. el Palmar	30	10	0	0	0	0	0	2	5	4	0	0	8	1	0	0	0	0	0
	19.6. el Perellonet	214	43	11	1	1	4	1	13	55	12	8	11	34	11	0	8	0	1	0
	19.7. la Torre	842	187	56	16	14	3	1	53	323	36	44	11	50	31	3	8	1	5	0
19.8. Faitanar	171	28	10	1	2	2	0	8	53	13	3	5	29	6	1	7	0	3	0	

Fuente: Padrón Municipal de Habitantes a 1 de enero de 2021.

Font: Padró Municipal d'Habitants a 1 de gener de 2021

5.9. Población nacida en el resto del Estado fuera de la Comunidad por provincias principales

5.9. Població nascuda a la resta de l'Estat fora de la Comunitat per províncies principals

		Total	Cuenca	Albacete	Madrid (Comunidad de)	Ciudad Real	Teruel	Jaén	Barcelona	Murcia (Región de)	Córdoba	Badajoz	Zaragoza	Sevilla	Resto
València		131.366	18.325	14.281	12.649	7.418	7.196	7.119	6.302	5.023	4.139	3.117	2.923	2.913	39.961
1. Ciutat Vella	1.1. la Seu	408	28	19	54	10	11	17	24	32	13	5	14	21	160
	1.2. la Xerea	534	17	40	83	14	21	11	44	27	7	7	17	16	230
	1.3. el Carne	779	81	53	98	27	43	34	57	34	10	18	19	21	284
	1.4. el Pilar	639	37	48	84	18	23	26	46	35	17	11	23	19	252
	1.5. el Mercat	407	36	28	63	12	15	11	30	27	10	7	10	10	148
	1.6. Sant Francesc	602	24	57	98	16	35	13	52	33	13	5	16	17	223
2. l'Eixample	2.1. Russafa	3.007	221	253	441	88	129	95	214	161	69	56	93	56	1.131
	2.2. el Pla del Remei	900	48	44	168	23	28	12	53	58	12	12	47	20	375
	2.3. Gran Via	1.501	75	106	249	30	74	35	129	84	18	17	61	34	589
3. Extramurs	3.1. el Botànic	854	57	71	119	29	28	24	63	40	6	19	32	14	352
	3.2. la Roqueta	513	41	37	82	10	17	18	35	24	13	11	20	12	193
	3.3. la Petxina	1.963	176	130	308	55	100	76	134	94	33	23	84	44	706
	3.4. Arrancapins	3.000	288	267	360	109	156	88	197	160	63	49	98	52	1.113
4. Campanar	4.1. Campanar	2.082	310	224	192	113	153	101	92	82	55	42	40	37	641
	4.2. les Tendetes	877	115	105	98	36	67	45	42	20	21	13	18	16	281
	4.3. el Calvari	902	168	126	67	59	51	47	28	34	22	26	19	20	235
	4.4. Sant Pau	3.184	383	234	465	104	140	110	180	127	65	36	96	60	1.184
5. la Saïdia	5.1. Marxalenes	1.887	322	265	135	141	146	112	65	55	43	28	36	30	509
	5.2. Morvedre	1.520	187	154	143	54	119	81	96	53	44	20	33	22	514
	5.3. Trinitat	1.316	182	139	142	39	114	57	67	73	26	18	41	26	392
	5.4. Tormos	1.494	299	183	115	74	113	119	79	47	40	40	16	24	345
	5.5. Sant Antoni	1.654	221	198	160	68	118	75	98	74	38	34	43	29	498
6. el Pla del Real	6.1. Exposició	1.063	51	91	187	24	41	23	68	67	16	20	44	16	415
	6.2. Mestalla	2.558	203	193	369	85	148	83	116	135	53	47	92	48	986
	6.3. Jaume Roig	1.097	49	60	233	22	54	21	89	56	10	16	45	17	425
	6.4. Ciutat Universitària	465	22	37	88	13	22	12	46	22	12	3	21	8	159
7. l'Oivereta	7.1. Nou Moles	4.504	915	565	371	219	271	195	213	151	141	85	86	77	1.215
	7.2. Soternes	970	216	132	67	40	59	38	38	27	22	22	11	21	277
	7.3. Tres Forques	1.459	254	148	125	81	62	113	53	49	44	29	39	27	435
	7.4. la Font Santa	511	77	59	35	23	30	50	26	24	21	7	10	10	139
	7.5. la Llum	1.108	332	153	75	55	64	47	37	36	33	19	7	11	239
8. Patraix	8.1. Patraix	4.016	600	445	368	176	239	205	209	181	103	84	91	68	1.247
	8.2. Sant Isidre	1.889	396	216	140	121	73	142	101	66	63	42	21	63	445
	8.3. Vara de Quart	2.285	476	265	179	125	115	133	83	77	80	39	34	48	631

		Total	Cuenca	Albacete	Madrid (Comunidad de)	Ciudad Real	Teruel	Jaén	Barcelona	Murcia (Región de)	Córdoba	Badajoz	Zaragoza	Sevilla	Resto
8. Patraix	8.4. Safranar	1.720	312	223	132	94	120	88	84	48	45	27	27	22	498
	8.5. Favara	591	85	80	52	53	31	19	34	21	18	12	8	3	175
9. Jesús	9.1. la Raiosa	2.342	277	295	200	112	127	115	115	127	63	35	73	48	755
	9.2. l'Hort de Senabre	3.121	523	507	177	267	161	183	123	88	99	60	41	58	834
	9.3. la Creu Coberta	1.132	168	166	89	99	47	56	49	34	36	27	14	30	317
	9.4. Sant Marcel·lí	2.123	379	339	100	214	83	149	68	66	90	39	19	33	544
	9.5. Camí Real	604	98	73	51	51	23	24	29	19	33	16	11	17	159
10. Quatre Carreres	10.1. Mont-Olivet	2.574	258	297	263	118	167	110	153	121	81	58	60	63	825
	10.2. en Corts	1.608	146	174	170	71	112	79	104	86	63	25	37	41	500
	10.3. Malilla	4.017	491	516	302	237	275	235	164	123	160	94	88	91	1.241
	10.4. Fonteta de Sant Lluís	424	77	47	27	29	10	29	19	11	25	13	7	5	125
	10.5. na Rovella	1.428	157	163	95	107	39	98	55	47	88	61	28	66	424
	10.6. la Punta	322	24	25	35	11	9	39	8	15	18	8	2	15	113
	10.7. Ciutat de les Arts i de les Ciències	1.192	98	94	188	40	54	45	70	58	17	15	33	18	462
11. Poblat Marítims	11.1. el Grau	1.348	126	120	125	83	53	81	75	47	69	27	31	51	460
	11.2. el Cabanyal-el Canyamellar	2.028	185	157	238	115	71	117	111	92	81	50	36	70	705
	11.3. la Malva-rosa	2.206	215	228	211	286	70	124	66	49	176	101	34	66	580
	11.4. Beteró	1.273	147	129	115	91	53	86	52	39	50	30	33	37	411
	11.5. Natzaret	934	83	69	61	55	20	152	41	25	79	31	9	35	274
12. Camins al Grau	12.1. Aiora	4.176	522	433	360	330	240	261	156	137	165	138	75	114	1.245
	12.2. Albors	1.534	158	151	167	76	113	79	69	62	50	46	43	30	490
	12.3. la Creu del Grau	2.783	398	328	199	225	124	136	101	99	170	106	53	62	782
	12.4. Camí Fondo	773	86	77	74	25	53	33	34	34	31	15	29	17	265
	12.5. Penya-roja	2.163	128	151	362	66	108	82	136	97	34	34	68	35	862
13. Algirós	13.1. l'Illa Perduda	1.575	221	170	115	156	103	104	39	50	54	46	44	39	434
	13.2. Ciutat Jardí	2.451	286	261	216	119	166	123	106	90	69	78	66	45	826
	13.3. l'Amistat	1.307	186	140	115	52	95	49	55	55	54	30	34	31	411
	13.4. la Bega Baixa	1.022	87	86	111	42	76	45	51	53	20	26	33	17	375
	13.5. la Carrasca	641	57	40	93	28	41	28	37	41	14	11	19	13	219
14. Benimaclet	14.1. Benimaclet	4.741	719	475	472	248	367	238	205	202	99	114	98	96	1.408
	14.2. Camí de Vera	1.110	194	110	78	72	102	66	35	53	20	36	18	28	298
15. Rascanya	15.1. Orriols	2.725	549	333	171	135	168	167	113	74	93	133	28	53	708
	15.2. Torrefiel	4.860	1.035	665	260	342	273	388	163	116	172	140	76	114	1.116

		Total	Cuenca	Albacete	Madrid (Comunidad de)	Ciudad Real	Teruel	Jaén	Barcelona	Murcia (Región de)	Córdoba	Badajoz	Zaragoza	Sevilla	Resto
15. Rascanya	15.3. Sant Llorenç	1.991	331	173	236	52	137	90	82	93	37	56	60	37	607
16. Benicalap	16.1. Benicalap	7.827	1.618	1.048	497	678	390	573	308	209	232	220	106	182	1.766
	16.2. Ciutat Fallera	1.244	268	163	67	138	49	105	37	32	54	22	9	43	257
17. Pobles del Nord	17.1. Benifaraig	54	7	7	4	3	2	2	5	5	0	1	0	2	16
	17.2. Poble Nou	103	17	16	10	8	4	11	1	1	4	4	2	0	25
	17.3. Carpesa	133	14	17	8	16	4	26	7	0	2	3	2	10	24
	17.4. Cases de Bàrcena	60	14	5	7	7	3	6	1	1	1	1	2	2	10
	17.5. Mauella	9	2	0	1	2	0	0	0	0	3	0	0	0	1
	17.6. Massarrojos	284	22	17	60	6	11	10	32	6	8	7	7	8	90
	17.7. Borbotó	38	8	4	2	0	4	4	1	1	3	2	1	0	8
18. Pobles de l'Oest	18.1. Benimàmet	2.089	350	266	114	157	59	218	91	44	80	118	23	60	509
	18.2. Beniferri	198	19	18	28	10	12	12	6	2	7	3	14	6	61
19. Pobles del Sud	19.1. el Forn d'Alcedo	184	10	30	10	12	13	17	5	11	14	9	3	2	48
	19.2. el Castellar-l'Oliverar	563	58	44	32	55	22	38	28	13	43	13	1	30	186
	19.3. Pinedo	259	29	29	15	9	8	20	11	4	10	16	4	9	95
	19.4. el Saler	277	19	22	52	9	7	8	20	8	7	4	6	3	112
	19.5. el Palmar	30	2	1	8	2	0	4	2	1	0	0	0	5	5
	19.6. el Perellonet	214	17	23	34	10	7	14	11	11	5	6	2	6	68
	19.7. la Torre	842	118	112	50	72	29	56	20	31	49	37	22	29	217
	19.8. Faitanar	171	20	19	29	10	2	8	10	6	8	3	7	2	47

Fuente: Padrón Municipal de Habitantes a 1 de enero de 2021.

Font: Padró Municipal d'Habitants a 1 de gener de 2021

5.10. Población nacida en el extranjero según el continente de nacimiento**5.10. Població nascuda a l'estranger segons el continent de naixement**

		Total	Europa	África	América del Norte	América Central	América del Sur	Asia	Oceanía
València		160.731	41.348	14.638	3.428	11.818	69.801	19.507	191
1. Ciutat Vella	1.1. la Seu	793	353	44	97	36	211	51	1
	1.2. la Xerea	714	279	41	93	28	189	79	5
	1.3. el Carme	1.686	721	202	104	71	494	92	2
	1.4. el Pilar	1.253	443	168	44	75	415	105	3
	1.5. el Mercat	958	428	53	52	74	277	70	4
	1.6. Sant Francesc	1.048	443	73	81	51	292	102	6
2. l'Eixample	2.1. Russafa	4.671	1.657	363	264	285	1.701	384	17
	2.2. el Pla del Remei	694	280	51	90	53	158	58	4
	2.3. Gran Via	1.381	536	76	207	61	387	110	4
3. Extramurs	3.1. el Botànic	1.348	466	146	60	96	514	63	3
	3.2. la Roqueta	1.295	289	53	36	111	449	357	0
	3.3. la Petxina	2.298	676	126	104	208	1.008	175	1
	3.4. Arrancapins	3.451	904	203	112	292	1.600	334	6
4. Campanar	4.1. Campanar	1.689	435	122	26	133	791	181	1
	4.2. les Tendetes	1.468	502	94	20	105	629	117	1
	4.3. el Calvari	1.800	346	209	6	202	813	223	1
	4.4. Sant Pau	2.754	852	189	85	108	1.171	345	4
5. la Saïdia	5.1. Marxalenes	2.745	674	237	22	234	1.329	248	1
	5.2. Morvedre	2.227	585	212	57	155	1.024	190	4
	5.3. Trinitat	1.800	524	99	36	181	796	162	2
	5.4. Tormos	2.122	538	228	12	157	982	205	0
	5.5. Sant Antoni	1.596	395	140	14	124	783	140	0
6. el Pla del Real	6.1. Exposició	734	272	45	37	45	263	65	7
	6.2. Mestalla	2.494	685	163	78	155	1.080	331	2
	6.3. Jaume Roig	683	255	37	50	66	198	74	3
	6.4. Ciutat Universitària	391	133	32	21	25	116	64	0
7. l'Olivereta	7.1. Nou Moles	6.878	1.249	512	60	617	3.597	843	0
	7.2. Soternes	1.119	288	99	11	128	439	151	3
	7.3. Tres Forques	3.303	555	360	23	248	1.396	719	2
	7.4. la Font Santa	1.044	200	133	6	97	343	265	0
	7.5. la Llum	831	174	110	7	70	366	104	0
8. Patraix	8.1. Patraix	4.555	1.053	354	64	376	2.170	534	4
	8.2. Sant Isidre	1.158	290	123	19	99	542	85	0
	8.3. Vara de Quart	1.468	300	119	14	123	682	230	0
	8.4. Safranar	975	228	97	12	74	383	181	0
	8.5. Favara	866	161	57	9	52	421	166	0

		Total	Europa	Àfrica	América del Norte	América Central	América del Sur	Asia	Oceanía
9. Jesús	9.1. la Raiosa	4.237	712	460	45	360	2.085	573	2
	9.2. l'Hort de Senabre	3.442	612	379	27	307	1.566	550	1
	9.3. la Creu Coberta	1.228	231	113	8	132	600	144	0
	9.4. Sant Marcel·lí	1.931	376	220	9	126	969	230	1
	9.5. Camí Real	678	159	94	0	41	346	38	0
10. Quatre Carreres	10.1. Mont-Olivet	5.008	1.184	241	92	435	2.541	497	18
	10.2. en Corts	3.286	660	243	39	245	1.491	598	10
	10.3. Malilla	3.189	685	341	30	317	1.504	310	2
	10.4. Fonteta de Sant Lluís	600	113	79	5	62	267	74	0
	10.5. na Rovella	1.702	392	228	14	118	737	212	1
	10.6. la Punta	490	205	44	10	24	178	29	0
	10.7. Ciutat de les Arts i de les Ciències	1.604	487	102	53	75	691	189	7
11. Poblat Marítims	11.1. el Grau	2.216	687	217	28	128	846	305	5
	11.2. el Cabanyal- el Canyamellar	3.801	1.695	273	115	179	1.226	300	13
	11.3. la Malva-rosa	2.243	811	221	45	128	826	211	1
	11.4. Beteró	1.212	359	94	22	81	503	153	0
	11.5. Natzaret	1.321	376	247	12	106	470	109	1
12. Camins al Grau	12.1. Aiora	5.518	1.319	442	71	308	2.295	1.077	6
	12.2. Albors	1.850	433	103	38	151	897	227	1
	12.3. la Creu del Grau	3.557	922	272	44	159	1.387	771	2
	12.4. Camí Fondo	1.129	316	118	23	62	425	185	0
	12.5. Penya-roja	2.487	850	126	149	79	967	302	14
13. Algirós	13.1. l'Illa Perduda	1.221	344	98	9	80	493	195	2
	13.2. Ciutat Jardí	2.163	519	181	45	91	947	380	0
	13.3. l'Amistat	1.793	366	144	24	101	833	325	0
	13.4. la Bega Baixa	647	210	59	31	38	245	62	2
	13.5. la Carrasca	569	176	68	24	22	205	74	0
14. Benimaclet	14.1. Benimaclet	4.332	1.175	345	100	403	1.756	551	2
	14.2. Camí de Vera	552	172	39	9	50	204	78	0
15. Rascanya	15.1. Orriols	5.961	841	1.015	32	488	2.772	813	0
	15.2. Torrefiel	6.762	1.301	825	38	576	3.389	631	2
	15.3. Sant Llorenç	989	346	85	23	46	362	126	1
16. Benicalap	16.1. Benicalap	8.459	1.783	879	82	657	3.978	1.079	1
	16.2. Ciutat Fallera	1.490	315	204	5	81	743	140	2
17. Pobles del Nord	17.1. Benifaraig	54	21	10	0	1	22	0	0
	17.2. Poble Nou	212	32	36	1	21	116	6	0
	17.3. Carpesa	108	34	8	5	15	46	0	0
	17.4. Cases de Bàrcena	67	22	25	0	4	15	1	0
	17.5. Mauella	9	2	0	0	0	7	0	0

		Total	Europa	África	América del Norte	América Central	América del Sur	Asia	Oceanía
17. Pobles del Nord	17.6. Massarrojos	217	107	6	14	13	68	8	1
	17.7. Borbotó	67	23	7	1	8	26	1	1
18. Pobles de l'Oest	18.1. Benimàmet	2.555	721	230	31	224	1.235	114	0
	18.2. Beniferri	184	41	17	6	12	79	29	0
19. Pobles del Sud	19.1. el Forn d'Alcedo	226	37	31	0	13	136	9	0
	19.2. el Castellar-l'Oliverar	678	287	64	4	52	257	14	0
	19.3. Pinedo	269	134	9	3	11	105	7	0
	19.4. el Saler	359	173	14	16	26	118	12	0
	19.5. el Palmar	60	29	3	0	5	23	0	0
	19.6. el Perellonet	147	53	14	8	10	55	6	1
	19.7. la Torre	1.191	204	179	4	112	550	142	0
	19.8. Faitanar	371	127	16	1	20	190	17	0

Fuente: Padrón Municipal de Habitantes a 1 de enero de 2021.

Font: Padró Municipal d'Habitants a 1 de gener de 2021

5.11. Población de 18 y más años según titulación. Total**5.11. Població de 18 i més anys segons titulació. Total**

		Total	No sabe leer ni escribir	Titulación inferior a graduado escolar	Graduado escolar o equivalente	Bachiller, Formación Profesional de Segundo Grado o Títulos equivalentes o superiores
València		673.091	1.317	118.763	200.947	352.064
1. Ciutat Vella	1.1. la Seu	2.625	5	160	449	2.011
	1.2. la Xerea	3.370	2	272	479	2.617
	1.3. el Carme	5.715	12	634	1.246	3.823
	1.4. el Pilar	3.985	4	481	804	2.696
	1.5. el Mercat	3.150	1	220	585	2.344
	1.6. Sant Francesc	4.835	0	284	717	3.834
2. l'Eixample	2.1. Russafa	20.164	18	1.796	4.073	14.277
	2.2. el Pla del Remei	5.866	3	287	696	4.880
	2.3. Gran Via	9.866	5	489	1.319	8.053
3. Extramurs	3.1. el Botànic	5.640	7	497	1.173	3.963
	3.2. la Roqueta	3.954	3	413	896	2.642
	3.3. la Petxina	12.620	7	1.045	2.760	8.808
	3.4. Arrancapins	19.153	12	1.525	4.069	13.547
4. Campanar	4.1. Campanar	9.882	17	1.177	2.746	5.942
	4.2. les Tendetes	4.605	8	760	1.330	2.507
	4.3. el Calvari	4.340	19	1.127	1.646	1.548
	4.4. Sant Pau	12.792	10	1.079	2.670	9.033
5. la Saïdia	5.1. Marxalenes	9.337	20	1.907	3.232	4.178
	5.2. Morvedre	8.761	8	1.313	2.662	4.778
	5.3. Trinitat	6.764	9	898	1.799	4.058
	5.4. Tormos	7.221	11	1.479	2.554	3.177
	5.5. Sant Antoni	8.265	7	1.195	2.327	4.736
6. el Pla del Real	6.1. Exposició	5.570	3	262	714	4.591
	6.2. Mestalla	12.255	6	1.080	2.352	8.817
	6.3. Jaume Roig	5.224	2	261	578	4.383
	6.4. Ciutat Universitària	2.277	1	99	304	1.873
7. l'Olivereta	7.1. Nou Moles	22.541	30	4.168	7.681	10.662
	7.2. Soternes	4.165	6	785	1.530	1.844
	7.3. Tres Forques	7.925	32	2.351	3.004	2.538
	7.4. la Font Santa	2.916	26	1.057	1.126	707
	7.5. la Llum	4.344	12	774	1.652	1.906
8. Patraix	8.1. Patraix	20.897	21	3.352	5.932	11.592
	8.2. Sant Isidre	8.273	13	1.611	3.103	3.546
	8.3. Vara de Quart	9.078	19	1.564	3.115	4.380

		Total	No sabe leer ni escribir	Titulación inferior a graduado escolar	Graduado escolar o equivalente	Bachiller, Formación Profesional de Segundo Grado o Títulos equivalentes o superiores
8. Patraix	8.4. Safranar	7.706	7	1.056	2.524	4.119
	8.5. Favara	3.143	3	643	1.082	1.415
9. Jesús	9.1. la Raiosa	13.270	18	2.459	4.053	6.740
	9.2. l'Hort de Senabre	14.583	37	3.573	5.191	5.782
	9.3. la Creu Coberta	5.245	5	1.103	1.827	2.310
	9.4. Sant Marcel·lí	8.639	32	2.218	3.416	2.973
	9.5. Camí Real	3.054	2	620	1.168	1.264
10. Quatre Carreres	10.1. Mont-Olivet	16.383	22	2.479	5.537	8.345
	10.2. en Corts	10.240	13	1.896	3.633	4.698
	10.3. Malilla	18.461	30	3.070	6.849	8.512
	10.4. Fonteta de Sant Lluís	2.537	6	756	1.039	736
	10.5. na Rovella	6.459	47	2.331	2.406	1.675
	10.6. la Punta	2.236	8	641	749	838
	10.7. Ciutat de les Arts i de les Ciències	6.009	3	399	1.187	4.420
11. Poblat Marítims	11.1. el Grau	7.853	12	1.599	2.700	3.542
	11.2. el Cabanyal- el Canyamelar	16.336	29	4.217	5.480	6.610
	11.3. la Malva-rosa	11.031	44	2.961	4.165	3.861
	11.4. Beteró	6.767	13	1.393	2.154	3.207
	11.5. Natzaret	5.014	31	1.815	2.065	1.103
12. Camins al Grau	12.1. Aiora	21.114	35	4.586	7.103	9.390
	12.2. Albors	7.506	8	1.146	2.305	4.047
	12.3. la Creu del Grau	12.412	30	2.659	4.361	5.362
	12.4. Camí Fondo	3.879	9	662	1.182	2.026
	12.5. Penya-roja	9.761	1	516	1.521	7.723
13. Algirós	13.1. l'Illa Perduda	7.355	17	1.712	2.327	3.299
	13.2. Ciutat Jardí	10.471	11	1.377	2.467	6.616
	13.3. l'Amistat	6.189	16	1.191	1.697	3.285
	13.4. la Bega Baixa	4.692	3	389	825	3.475
	13.5. la Carrasca	3.011	1	224	488	2.298
14. Benimaclet	14.1. Benimaclet	20.061	42	3.436	4.855	11.728
	14.2. Camí de Vera	4.668	7	702	1.326	2.633
15. Rascanya	15.1. Orriols	13.941	72	3.882	5.342	4.645
	15.2. Torrefiel	22.097	77	5.705	8.413	7.902
	15.3. Sant Llorenç	8.318	6	697	1.761	5.854
16. Benicalap	16.1. Benicalap	34.084	109	7.971	11.770	14.234
	16.2. Ciutat Fallera	4.937	24	1.589	1.912	1.412
17. Pobles del Nord	17.1. Benifaraig	829	0	174	310	345

		Total	No sabe leer ni escribir	Titulación inferior a graduado escolar	Graduado escolar o equivalente	Bachiller, Formación Profesional de Segundo Grado o Títulos equivalentes o superiores
17. Pobles del Nord	17.2. Poble Nou	775	4	246	242	283
	17.3. Carpesa	1.022	6	304	338	374
	17.4. Cases de Bàrcena	309	2	85	127	95
	17.5. Mauella	51	0	14	12	25
	17.6. Massarrojos	1.881	4	216	381	1.280
	17.7. Borbotó	607	5	191	201	210
	18. Pobles de l'Oest	18.1. Benimàmet	11.096	46	2.862	4.326
18.2. Beniferri		943	0	145	225	573
19. Pobles del Sud	19.1. el Forn d'Alcedo	1.058	8	309	418	323
	19.2. el Castellar-l'Oliverar	5.674	33	1.734	2.050	1.857
	19.3. Pinedo	2.170	9	473	912	776
	19.4. el Saler	1.579	0	148	407	1.024
	19.5. el Palmar	658	3	214	260	181
	19.6. el Perellonet	1.226	0	166	375	685
	19.7. la Torre	4.113	8	1.264	1.688	1.153
	19.8. Faitanar	1.263	0	143	472	648

Fuente: Padrón Municipal de Habitantes a 1 de enero de 2021.

Font: Padró Municipal d'Habitants a 1 de gener de 2021

5.11. Población de 18 y más años según titulación. Varones**5.11. Població de 18 i més anys segons titulació. Homes**

		Total	No sabe leer ni escribir	Titulación inferior a graduado escolar	Graduado escolar o equivalente	Bachiller, Formación Profesional de Segundo Grado o Títulos equivalentes o superiores
València		315.178	249	51.601	98.043	165.285
1. Ciutat Vella	1.1. la Seu	1.244	2	69	203	970
	1.2. la Xerea	1.556	0	105	218	1.233
	1.3. el Carme	2.795	3	271	641	1.880
	1.4. el Pilar	1.858	1	196	400	1.261
	1.5. el Mercat	1.562	0	95	296	1.171
	1.6. Sant Francesc	2.188	0	106	286	1.796
2. l'Eixample	2.1. Russafa	9.215	3	686	1.873	6.653
	2.2. el Pla del Remei	2.625	0	98	254	2.273
	2.3. Gran Via	4.371	2	156	522	3.691
3. Extramurs	3.1. el Botànic	2.676	1	236	569	1.870
	3.2. la Roqueta	1.834	0	171	428	1.235
	3.3. la Petxina	5.599	2	351	1.224	4.022
	3.4. Arrancapins	8.524	5	547	1.714	6.258
4. Campanar	4.1. Campanar	4.533	6	478	1.237	2.812
	4.2. les Tendetes	2.110	1	310	605	1.194
	4.3. el Calvari	2.011	4	499	792	716
	4.4. Sant Pau	6.118	3	453	1.293	4.369
5. la Saïdia	5.1. Marxalenes	4.154	5	777	1.514	1.858
	5.2. Morvedre	3.910	0	556	1.217	2.137
	5.3. Trinitat	3.017	0	323	820	1.874
	5.4. Tormos	3.411	2	637	1.288	1.484
	5.5. Sant Antoni	3.831	3	469	1.109	2.250
6. el Pla del Real	6.1. Exposició	2.486	0	84	269	2.133
	6.2. Mestalla	5.592	4	417	1.009	4.162
	6.3. Jaume Roig	2.348	1	90	235	2.022
	6.4. Ciutat Universitària	1.019	0	35	123	861
7. l'Olivereta	7.1. Nou Moles	10.296	6	1.742	3.627	4.921
	7.2. Soternes	1.948	1	327	756	864
	7.3. Tres Forques	3.791	7	1.105	1.492	1.187
	7.4. la Font Santa	1.430	5	532	580	313
	7.5. la Llum	2.032	2	340	800	890
8. Patraix	8.1. Patraix	9.522	3	1.339	2.786	5.394
	8.2. Sant Isidre	3.945	2	764	1.515	1.664
	8.3. Vara de Quart	4.215	4	654	1.467	2.090

		Total	No sabe leer ni escribir	Titulación inferior a graduado escolar	Graduado escolar o equivalente	Bachiller, Formación Profesional de Segundo Grado o Títulos equivalentes o superiores
8. Patraix	8.4. Safranar	3.648	0	485	1.195	1.968
	8.5. Favara	1.544	1	292	569	682
9. Jesús	9.1. la Raiosa	6.258	7	1.092	2.003	3.156
	9.2. l'Hort de Senabre	7.053	7	1.629	2.630	2.787
	9.3. la Creu Coberta	2.513	2	484	942	1.085
	9.4. Sant Marcel·lí	4.098	8	972	1.730	1.388
	9.5. Camí Real	1.511	0	306	616	589
10. Quatre Carreres	10.1. Mont-Olivet	7.517	4	1.004	2.607	3.902
	10.2. en Corts	4.859	5	799	1.797	2.258
	10.3. Malilla	8.673	6	1.320	3.345	4.002
	10.4. Fonteta de Sant Lluís	1.257	0	369	528	360
	10.5. na Rovella	3.103	4	1.044	1.245	810
	10.6. la Punta	1.120	1	318	397	404
	10.7. Ciutat de les Arts i de les Ciències	2.898	1	173	575	2.149
11. Poblat Marítims	11.1. el Grau	3.732	2	704	1.386	1.640
	11.2. el Cabanyal- el Canyamelar	7.672	1	1.766	2.785	3.120
	11.3. la Malva-rosa	5.285	7	1.336	2.107	1.835
	11.4. Beteró	3.196	1	613	1.051	1.531
	11.5. Natzaret	2.409	3	828	1.087	491
12. Camins al Grau	12.1. Aiora	9.941	9	2.052	3.556	4.324
	12.2. Albors	3.435	1	477	1.074	1.883
	12.3. la Creu del Grau	5.878	4	1.201	2.172	2.501
	12.4. Camí Fondo	1.829	3	296	570	960
	12.5. Penya-roja	4.728	1	245	723	3.759
13. Algirós	13.1. l'Illa Perduda	3.408	2	708	1.175	1.523
	13.2. Ciutat Jardí	4.849	1	543	1.150	3.155
	13.3. l'Amistat	2.927	5	530	826	1.566
	13.4. la Bega Baixa	2.142	0	133	364	1.645
	13.5. la Carrasca	1.395	1	91	222	1.081
14. Benimaclet	14.1. Benimaclet	9.153	14	1.357	2.323	5.459
	14.2. Camí de Vera	2.202	1	286	641	1.274
15. Rascanya	15.1. Orriols	6.881	13	1.906	2.757	2.205
	15.2. Torrefiel	10.587	15	2.610	4.303	3.659
	15.3. Sant Llorenç	3.984	0	315	879	2.790
16. Benicalap	16.1. Benicalap	16.279	20	3.610	5.921	6.728
	16.2. Ciutat Fallera	2.367	2	743	968	654
17. Pobles del Nord	17.1. Benifaraig	395	0	74	167	154

		Total	No sabe leer ni escribir	Titulación inferior a graduado escolar	Graduado escolar o equivalente	Bachiller, Formación Profesional de Segundo Grado o Títulos equivalentes o superiores
17. Pobles del Nord	17.2. Poble Nou	373	1	110	138	124
	17.3. Carpesa	481	1	138	175	167
	17.4. Cases de Bàrcena	161	0	44	69	48
	17.5. Mauella	29	0	7	6	16
	17.6. Massarrojos	891	0	80	173	638
	17.7. Borbotó	300	0	99	101	100
	18. Pobles de l'Oest	18.1. Benimàmet	5.306	5	1.283	2.237
18.2. Beniferri		469	0	69	120	280
19. Pobles del Sud	19.1. el Forn d'Alcedo	512	1	135	224	152
	19.2. el Castellar-l'Oliverar	2.737	6	814	1.061	856
	19.3. Pinedo	1.040	3	211	485	341
	19.4. el Saler	825	0	69	226	530
	19.5. el Palmar	311	0	92	145	74
	19.6. el Perellonet	630	0	74	201	355
	19.7. la Torre	1.989	2	575	880	532
	19.8. Faitanar	632	0	72	254	306

Fuente: Padrón Municipal de Habitantes a 1 de enero de 2021.

Font: Padró Municipal d'Habitants a 1 de gener de 2021

5.11. Población de 18 y más años según titulación. Mujeres**5.11. Població de 18 i més anys segons titulació. Dones**

		Total	No sabe leer ni escribir	Titulación inferior a graduado escolar	Graduado escolar o equivalente	Bachiller, Formación Profesional de Segundo Grado o Títulos equivalentes o superiores
València		357.913	1.068	67.162	102.904	186.779
1. Ciutat Vella	1.1. la Seu	1.381	3	91	246	1.041
	1.2. la Xerea	1.814	2	167	261	1.384
	1.3. el Carme	2.920	9	363	605	1.943
	1.4. el Pilar	2.127	3	285	404	1.435
	1.5. el Mercat	1.588	1	125	289	1.173
	1.6. Sant Francesc	2.647	0	178	431	2.038
2. l'Eixample	2.1. Russafa	10.949	15	1.110	2.200	7.624
	2.2. el Pla del Remei	3.241	3	189	442	2.607
	2.3. Gran Via	5.495	3	333	797	4.362
3. Extramurs	3.1. el Botànic	2.964	6	261	604	2.093
	3.2. la Roqueta	2.120	3	242	468	1.407
	3.3. la Petxina	7.021	5	694	1.536	4.786
	3.4. Arrancapins	10.629	7	978	2.355	7.289
4. Campanar	4.1. Campanar	5.349	11	699	1.509	3.130
	4.2. les Tendetes	2.495	7	450	725	1.313
	4.3. el Calvari	2.329	15	628	854	832
	4.4. Sant Pau	6.674	7	626	1.377	4.664
5. la Saïdia	5.1. Marxalenes	5.183	15	1.130	1.718	2.320
	5.2. Morvedre	4.851	8	757	1.445	2.641
	5.3. Trinitat	3.747	9	575	979	2.184
	5.4. Tormos	3.810	9	842	1.266	1.693
	5.5. Sant Antoni	4.434	4	726	1.218	2.486
6. el Pla del Real	6.1. Exposició	3.084	3	178	445	2.458
	6.2. Mestalla	6.663	2	663	1.343	4.655
	6.3. Jaume Roig	2.876	1	171	343	2.361
	6.4. Ciutat Universitària	1.258	1	64	181	1.012
7. l'Olivereta	7.1. Nou Moles	12.245	24	2.426	4.054	5.741
	7.2. Soternes	2.217	5	458	774	980
	7.3. Tres Forques	4.134	25	1.246	1.512	1.351
	7.4. la Font Santa	1.486	21	525	546	394
	7.5. la Llum	2.312	10	434	852	1.016
8. Patraix	8.1. Patraix	11.375	18	2.013	3.146	6.198
	8.2. Sant Isidre	4.328	11	847	1.588	1.882
	8.3. Vara de Quart	4.863	15	910	1.648	2.290

		Total	No sabe leer ni escribir	Titulación inferior a graduado escolar	Graduado escolar o equivalente	Bachiller, Formación Profesional de Segundo Grado o Títulos equivalentes o superiores
8. Patraix	8.4. Safranar	4.058	7	571	1.329	2.151
	8.5. Favara	1.599	2	351	513	733
9. Jesús	9.1. la Raiosa	7.012	11	1.367	2.050	3.584
	9.2. l'Hort de Senabre	7.530	30	1.944	2.561	2.995
	9.3. la Creu Coberta	2.732	3	619	885	1.225
	9.4. Sant Marcel·lí	4.541	24	1.246	1.686	1.585
	9.5. Camí Real	1.543	2	314	552	675
10. Quatre Carreres	10.1. Mont-Olivet	8.866	18	1.475	2.930	4.443
	10.2. en Corts	5.381	8	1.097	1.836	2.440
	10.3. Malilla	9.788	24	1.750	3.504	4.510
	10.4. Fonteta de Sant Lluís	1.280	6	387	511	376
	10.5. na Rovella	3.356	43	1.287	1.161	865
	10.6. la Punta	1.116	7	323	352	434
	10.7. Ciutat de les Arts i de les Ciències	3.111	2	226	612	2.271
11. Poblat Marítims	11.1. el Grau	4.121	10	895	1.314	1.902
	11.2. el Cabanyal- el Canyamelar	8.664	28	2.451	2.695	3.490
	11.3. la Malva-rosa	5.746	37	1.625	2.058	2.026
	11.4. Beteró	3.571	12	780	1.103	1.676
	11.5. Natzaret	2.605	28	987	978	612
12. Camins al Grau	12.1. Aiora	11.173	26	2.534	3.547	5.066
	12.2. Albors	4.071	7	669	1.231	2.164
	12.3. la Creu del Grau	6.534	26	1.458	2.189	2.861
	12.4. Camí Fondo	2.050	6	366	612	1.066
	12.5. Penya-roja	5.033	0	271	798	3.964
13. Algirós	13.1. l'Illa Perduda	3.947	15	1.004	1.152	1.776
	13.2. Ciutat Jardí	5.622	10	834	1.317	3.461
	13.3. l'Amistat	3.262	11	661	871	1.719
	13.4. la Bega Baixa	2.550	3	256	461	1.830
	13.5. la Carrasca	1.616	0	133	266	1.217
14. Benimaclet	14.1. Benimaclet	10.908	28	2.079	2.532	6.269
	14.2. Camí de Vera	2.466	6	416	685	1.359
15. Rascanya	15.1. Orriols	7.060	59	1.976	2.585	2.440
	15.2. Torrefiel	11.510	62	3.095	4.110	4.243
	15.3. Sant Llorenç	4.334	6	382	882	3.064
16. Benicalap	16.1. Benicalap	17.805	89	4.361	5.849	7.506
	16.2. Ciutat Fallera	2.570	22	846	944	758
17. Pobles del Nord	17.1. Benifaraig	434	0	100	143	191

		Total	No sabe leer ni escribir	Titulación inferior a graduado escolar	Graduado escolar o equivalente	Bachiller, Formación Profesional de Segundo Grado o Títulos equivalentes o superiores
17. Pobles del Nord	17.2. Poble Nou	402	3	136	104	159
	17.3. Carpesa	541	5	166	163	207
	17.4. Cases de Bàrcena	148	2	41	58	47
	17.5. Mauella	22	0	7	6	9
	17.6. Massarrojos	990	4	136	208	642
	17.7. Borbotó	307	5	92	100	110
	18. Pobles de l'Oest	18.1. Benimàmet	5.790	41	1.579	2.089
18.2. Beniferri		474	0	76	105	293
19. Pobles del Sud	19.1. el Forn d'Alcedo	546	7	174	194	171
	19.2. el Castellar-l'Oliverar	2.937	27	920	989	1.001
	19.3. Pinedo	1.130	6	262	427	435
	19.4. el Saler	754	0	79	181	494
	19.5. el Palmar	347	3	122	115	107
	19.6. el Perellonet	596	0	92	174	330
	19.7. la Torre	2.124	6	689	808	621
	19.8. Faitanar	631	0	71	218	342

Fuente: Padrón Municipal de Habitantes a 1 de enero de 2021.

Font: Padró Municipal d'Habitants a 1 de gener de 2021

5.12. Población extranjera según edad en 3 grupos. Total**5.12. Població estrangera segons edat en 3 grups. Total**

		Total	0-15	16-64	65 y más
València		116.652	16.289	95.007	5.356
1. Ciutat Vella	1.1. la Seu	661	64	543	54
	1.2. la Xerea	580	75	469	36
	1.3. el Carme	1.393	118	1.216	59
	1.4. el Pilar	1.071	113	911	47
	1.5. el Mercat	811	79	701	31
	1.6. Sant Francesc	852	83	721	48
2. l'Eixample	2.1. Russafa	3.509	406	2.916	187
	2.2. el Pla del Remei	514	82	401	31
	2.3. Gran Via	1.061	140	808	113
3. Extramurs	3.1. el Botànic	1.021	90	879	52
	3.2. la Roqueta	1.046	117	882	47
	3.3. la Petxina	1.528	167	1.282	79
	3.4. Arrancapins	2.378	276	1.969	133
4. Campanar	4.1. Campanar	1.160	177	908	75
	4.2. les Tendetes	1.080	171	859	50
	4.3. el Calvari	1.347	205	1.087	55
	4.4. Sant Pau	1.824	356	1.351	117
5. la Saïdia	5.1. Marxalenes	1.995	329	1.568	98
	5.2. Morvedre	1.568	180	1.324	64
	5.3. Trinitat	1.347	161	1.135	51
	5.4. Tormos	1.579	222	1.281	76
	5.5. Sant Antoni	1.072	127	893	52
6. el Pla del Real	6.1. Exposició	550	60	464	26
	6.2. Mestalla	1.824	206	1.534	84
	6.3. Jaume Roig	448	49	363	36
	6.4. Ciutat Universitària	301	33	261	7
7. l'Olivereta	7.1. Nou Moles	4.670	718	3.788	164
	7.2. Soternes	802	109	666	27
	7.3. Tres Forques	2.558	357	2.135	66
	7.4. la Font Santa	877	144	702	31
	7.5. la Llum	593	102	471	20
8. Patraix	8.1. Patraix	3.151	457	2.536	158
	8.2. Sant Isidre	709	97	559	53
	8.3. Vara de Quart	1.001	152	804	45
	8.4. Safranar	622	100	491	31
	8.5. Favara	593	89	475	29

		Total	0-15	16-64	65 y más
9. Jesús	9.1. la Raiosa	3.145	395	2.635	115
	9.2. l'Hort de Senabre	2.436	335	1.995	106
	9.3. la Creu Coberta	846	104	697	45
	9.4. Sant Marcel·lí	1.365	228	1.086	51
	9.5. Camí Real	462	75	363	24
10. Quatre Carreres	10.1. Mont-Olivet	3.422	482	2.746	194
	10.2. en Corts	2.335	319	1.908	108
	10.3. Malilla	2.021	309	1.605	107
	10.4. Fonteta de Sant Lluís	410	57	346	7
	10.5. na Rovella	1.181	171	967	43
	10.6. la Punta	409	84	308	17
	10.7. Ciutat de les Arts i de les Ciències	1.248	238	925	85
11. Poblatos Marítims	11.1. el Grau	1.675	215	1.382	78
	11.2. el Cabanyal- el Canyamelar	3.130	425	2.563	142
	11.3. la Malva-rosa	1.763	237	1.432	94
	11.4. Beteró	910	113	760	37
	11.5. Natzaret	1.155	205	909	41
12. Camins al Grau	12.1. Aiora	4.019	504	3.341	174
	12.2. Albors	1.263	139	1.077	47
	12.3. la Creu del Grau	2.580	378	2.043	159
	12.4. Camí Fondo	849	116	699	34
	12.5. Penya-roja	1.842	377	1.322	143
13. Algirós	13.1. l'Illa Perduda	866	124	705	37
	13.2. Ciutat Jardí	1.525	158	1.297	70
	13.3. l'Amistat	1.339	151	1.147	41
	13.4. la Bega Baixa	402	21	354	27
	13.5. la Carrasca	409	35	356	18
14. Benimaclet	14.1. Benimaclet	3.192	382	2.687	123
	14.2. Camí de Vera	364	39	308	17
15. Rascanya	15.1. Orriols	4.548	675	3.745	128
	15.2. Torrefiel	4.678	740	3.771	167
	15.3. Sant Llorenç	623	86	495	42
16. Benicalap	16.1. Benicalap	6.137	1.029	4.890	218
	16.2. Ciutat Fallera	1.077	174	861	42
17. Pobles del Nord	17.1. Benifaraig	43	3	37	3
	17.2. Poble Nou	119	14	99	6
	17.3. Carpesa	76	11	60	5
	17.4. Cases de Bàrcena	66	14	50	2
	17.5. Mauella	5	0	5	0

		Total	0-15	16-64	65 y más
17. Pobles del Nord	17.6. Massarrojos	149	24	115	10
	17.7. Borbotó	47	11	36	0
18. Pobles de l'Oest	18.1. Benimàmet	1.838	281	1.477	80
	18.2. Beniferri	106	7	91	8
19. Pobles del Sud	19.1. el Forn d'Alcedo	145	19	119	7
	19.2. el Castellar-l'Oliverar	559	108	425	26
	19.3. Pinedo	215	28	174	13
	19.4. el Saler	281	38	212	31
	19.5. el Palmar	46	6	40	0
	19.6. el Perellonet	113	16	88	9
	19.7. la Torre	877	138	703	36
	19.8. Faitanar	245	40	198	7

Fuente: Padrón Municipal de Habitantes a 1 de enero de 2021.

Font: Padró Municipal d'Habitants a 1 de gener de 2021

5.12. Población extranjera según edad en 3 grupos. Varones**5.12. Població estrangera segons edat en 3 grups. Homes**

		Total	0-15	16-64	65 y más
València		58.469	8.415	47.765	2.289
1. Ciutat Vella	1.1. la Seu	298	32	236	30
	1.2. la Xerea	272	42	213	17
	1.3. el Carme	753	59	662	32
	1.4. el Pilar	497	59	414	24
	1.5. el Mercat	420	56	344	20
	1.6. Sant Francesc	395	37	335	23
2. l'Eixample	2.1. Russafa	1.746	208	1.440	98
	2.2. el Pla del Remei	238	37	185	16
	2.3. Gran Via	514	76	374	64
3. Extramurs	3.1. el Botànic	554	39	490	25
	3.2. la Roqueta	511	71	424	16
	3.3. la Petxina	732	89	609	34
	3.4. Arrancapins	1.118	138	930	50
4. Campanar	4.1. Campanar	531	86	412	33
	4.2. les Tendetes	504	89	397	18
	4.3. el Calvari	699	102	573	24
	4.4. Sant Pau	855	175	628	52
5. la Saïdia	5.1. Marxalenes	926	151	741	34
	5.2. Morvedre	740	88	626	26
	5.3. Trinitat	638	87	534	17
	5.4. Tormos	843	124	685	34
	5.5. Sant Antoni	558	75	462	21
6. el Pla del Real	6.1. Exposició	273	38	223	12
	6.2. Mestalla	877	114	727	36
	6.3. Jaume Roig	199	25	156	18
	6.4. Ciutat Universitària	143	21	120	2
7. l'Olivereta	7.1. Nou Moles	2.300	366	1.862	72
	7.2. Soternes	405	54	340	11
	7.3. Tres Forques	1.448	186	1.237	25
	7.4. la Font Santa	487	77	400	10
	7.5. la Llum	285	55	221	9
8. Patraix	8.1. Patraix	1.546	241	1.245	60
	8.2. Sant Isidre	353	51	284	18
	8.3. Vara de Quart	487	77	395	15
	8.4. Safranar	323	57	254	12
	8.5. Favara	330	49	269	12

		Total	0-15	16-64	65 y más
9. Jesús	9.1. la Raiosa	1.691	198	1.435	58
	9.2. l'Hort de Senabre	1.305	168	1.088	49
	9.3. la Creu Coberta	444	54	369	21
	9.4. Sant Marcel·lí	680	112	550	18
	9.5. Camí Real	231	42	181	8
10. Quatre Carreres	10.1. Mont-Olivet	1.681	257	1.353	71
	10.2. en Corts	1.172	159	964	49
	10.3. Malilla	1.008	160	800	48
	10.4. Fonteta de Sant Lluís	232	30	200	2
	10.5. na Rovella	602	94	490	18
	10.6. la Punta	201	36	156	9
	10.7. Ciutat de les Arts i de les Ciències	592	117	447	28
11. Poblatos Marítims	11.1. el Grau	856	104	715	37
	11.2. el Cabanyal- el Canyamelar	1.589	213	1.303	73
	11.3. la Malva-rosa	875	118	720	37
	11.4. Beteró	444	52	375	17
	11.5. Natzaret	592	116	463	13
12. Camins al Grau	12.1. Aiora	2.055	259	1.710	86
	12.2. Albors	591	59	514	18
	12.3. la Creu del Grau	1.272	187	1.023	62
	12.4. Camí Fondo	444	54	372	18
	12.5. Penya-roja	889	194	625	70
13. Algirós	13.1. l'Illa Perduda	398	62	322	14
	13.2. Ciutat Jardí	763	90	649	24
	13.3. l'Amistat	679	74	589	16
	13.4. la Bega Baixa	192	11	167	14
	13.5. la Carrasca	207	19	177	11
14. Benimaclet	14.1. Benimaclet	1.483	198	1.234	51
	14.2. Camí de Vera	180	24	150	6
15. Rascanya	15.1. Orriols	2.537	365	2.124	48
	15.2. Torrefiel	2.442	380	1.995	67
	15.3. Sant Llorenç	312	50	247	15
16. Benicalap	16.1. Benicalap	3.086	542	2.467	77
	16.2. Ciutat Fallera	536	98	424	14
17. Pobles del Nord	17.1. Benifaraig	21	1	18	2
	17.2. Poble Nou	66	7	57	2
	17.3. Carpesa	34	5	27	2
	17.4. Cases de Bàrcena	35	5	30	0
	17.6. Massarrojos	64	11	49	4

		Total	0-15	16-64	65 y más
17. Pobles del Nord	17.7. Borbotó	26	5	21	0
18. Pobles de l'Oest	18.1. Benimàmet	895	149	713	33
	18.2. Beniferri	45	2	40	3
19. Pobles del Sud	19.1. el Forn d'Alcedo	70	9	59	2
	19.2. el Castellar-l'Oliverar	276	54	212	10
	19.3. Pinedo	101	13	83	5
	19.4. el Saler	136	13	105	18
	19.5. el Palmar	16	1	15	0
	19.6. el Perellonet	59	12	40	7
	19.7. la Torre	464	81	371	12
	19.8. Faitanar	102	20	80	2

Fuente: Padrón Municipal de Habitantes a 1 de enero de 2021.

Font: Padró Municipal d'Habitants a 1 de gener de 2021

5.12. Población extranjera según edad en 3 grupos. Mujeres**5.12. Població estrangera segons edat en 3 grups. Dones**

		Total	0-15	16-64	65 y más
València		58.183	7.874	47.242	3.067
1. Ciutat Vella	1.1. la Seu	363	32	307	24
	1.2. la Xerea	308	33	256	19
	1.3. el Carme	640	59	554	27
	1.4. el Pilar	574	54	497	23
	1.5. el Mercat	391	23	357	11
	1.6. Sant Francesc	457	46	386	25
2. l'Eixample	2.1. Russafa	1.763	198	1.476	89
	2.2. el Pla del Remei	276	45	216	15
	2.3. Gran Via	547	64	434	49
3. Extramurs	3.1. el Botànic	467	51	389	27
	3.2. la Roqueta	535	46	458	31
	3.3. la Petxina	796	78	673	45
	3.4. Arrancapins	1.260	138	1.039	83
4. Campanar	4.1. Campanar	629	91	496	42
	4.2. les Tendetes	576	82	462	32
	4.3. el Calvari	648	103	514	31
	4.4. Sant Pau	969	181	723	65
5. la Saïdia	5.1. Marxalenes	1.069	178	827	64
	5.2. Morvedre	828	92	698	38
	5.3. Trinitat	709	74	601	34
	5.4. Tormos	736	98	596	42
	5.5. Sant Antoni	514	52	431	31
6. el Pla del Real	6.1. Exposició	277	22	241	14
	6.2. Mestalla	947	92	807	48
	6.3. Jaume Roig	249	24	207	18
	6.4. Ciutat Universitària	158	12	141	5
7. l'Olivereta	7.1. Nou Moles	2.370	352	1.926	92
	7.2. Soternes	397	55	326	16
	7.3. Tres Forques	1.110	171	898	41
	7.4. la Font Santa	390	67	302	21
	7.5. la Llum	308	47	250	11
8. Patraix	8.1. Patraix	1.605	216	1.291	98
	8.2. Sant Isidre	356	46	275	35
	8.3. Vara de Quart	514	75	409	30
	8.4. Safranar	299	43	237	19
	8.5. Favara	263	40	206	17

		Total	0-15	16-64	65 y más
9. Jesús	9.1. la Raiosa	1.454	197	1.200	57
	9.2. l'Hort de Senabre	1.131	167	907	57
	9.3. la Creu Coberta	402	50	328	24
	9.4. Sant Marcel·lí	685	116	536	33
	9.5. Camí Real	231	33	182	16
10. Quatre Carreres	10.1. Mont-Olivet	1.741	225	1.393	123
	10.2. en Corts	1.163	160	944	59
	10.3. Malilla	1.013	149	805	59
	10.4. Fonteta de Sant Lluís	178	27	146	5
	10.5. na Rovella	579	77	477	25
	10.6. la Punta	208	48	152	8
	10.7. Ciutat de les Arts i de les Ciències	656	121	478	57
11. Poblat Marítims	11.1. el Grau	819	111	667	41
	11.2. el Cabanyal- el Canyamelar	1.541	212	1.260	69
	11.3. la Malva-rosa	888	119	712	57
	11.4. Beteró	466	61	385	20
	11.5. Natzaret	563	89	446	28
12. Camins al Grau	12.1. Aiora	1.964	245	1.631	88
	12.2. Albors	672	80	563	29
	12.3. la Creu del Grau	1.308	191	1.020	97
	12.4. Camí Fondo	405	62	327	16
	12.5. Penya-roja	953	183	697	73
13. Algirós	13.1. l'Illa Perduda	468	62	383	23
	13.2. Ciutat Jardí	762	68	648	46
	13.3. l'Amistat	660	77	558	25
	13.4. la Bega Baixa	210	10	187	13
	13.5. la Carrasca	202	16	179	7
14. Benimaclet	14.1. Benimaclet	1.709	184	1.453	72
	14.2. Camí de Vera	184	15	158	11
15. Rascanya	15.1. Orriols	2.011	310	1.621	80
	15.2. Torrefiel	2.236	360	1.776	100
	15.3. Sant Llorenç	311	36	248	27
16. Benicalap	16.1. Benicalap	3.051	487	2.423	141
	16.2. Ciutat Fallera	541	76	437	28
17. Pobles del Nord	17.1. Benifaraig	22	2	19	1
	17.2. Poble Nou	53	7	42	4
	17.3. Carpesa	42	6	33	3
	17.4. Cases de Bàrcena	31	9	20	2
	17.5. Mauella	5	0	5	0

		Total	0-15	16-64	65 y más
17. Pobles del Nord	17.6. Massarrojos	85	13	66	6
	17.7. Borbotó	21	6	15	0
18. Pobles de l'Oest	18.1. Benimàmet	943	132	764	47
	18.2. Beniferri	61	5	51	5
19. Pobles del Sud	19.1. el Forn d'Alcedo	75	10	60	5
	19.2. el Castellar-l'Oliverar	283	54	213	16
	19.3. Pinedo	114	15	91	8
	19.4. el Saler	145	25	107	13
	19.5. el Palmar	30	5	25	0
	19.6. el Perellonet	54	4	48	2
	19.7. la Torre	413	57	332	24
	19.8. Faitanar	143	20	118	5

Fuente: Padrón Municipal de Habitantes a 1 de enero de 2021.

Font: Padró Municipal d'Habitants a 1 de gener de 2021

5.13. Población extranjera según nacionalidad, por continentes. Total**5.13. Població estrangera segons nacionalitat, per continents. Total**

		Total	Resto UE(27)	Europa No UE(27)	África	América del Norte	América Central	América del Sur	Asia	Oceanía y Otros
València		116.652	31.445	10.856	12.015	2.384	8.113	32.632	19.084	123
1. Ciutat Vella	1.1. la Seu	661	298	96	25	87	18	99	36	2
	1.2. la Xerea	580	239	61	27	75	19	98	60	1
	1.3. el Carme	1.393	599	191	187	80	38	211	87	0
	1.4. el Pilar	1.071	373	110	170	33	55	228	99	3
	1.5. el Mercat	811	340	125	39	34	56	141	73	3
	1.6. Sant Francesc	852	339	132	55	70	29	140	85	2
2. l'Eixample	2.1. Russafa	3.509	1.382	405	255	217	174	742	325	9
	2.2. el Pla del Remei	514	190	88	26	65	39	62	41	3
	2.3. Gran Via	1.061	431	156	27	148	39	173	82	5
3. Extramurs	3.1. el Botànic	1.021	399	123	123	37	56	239	44	0
	3.2. la Roqueta	1.046	235	80	39	23	77	211	380	1
	3.3. la Petxina	1.528	484	176	72	68	122	467	138	1
	3.4. Arrancapins	2.378	699	207	122	80	197	754	314	5
4. Campanar	4.1. Campanar	1.160	359	100	104	20	87	315	175	0
	4.2. les Tendetes	1.080	324	210	71	20	69	280	106	0
	4.3. el Calvari	1.347	245	131	184	4	133	412	237	1
	4.4. Sant Pau	1.824	704	250	131	63	45	362	267	2
5. la Saïdia	5.1. Marxalenes	1.995	486	251	203	11	155	611	278	0
	5.2. Morvedre	1.568	409	169	172	40	118	473	185	2
	5.3. Trinitat	1.347	460	115	73	21	107	416	153	2
	5.4. Tormos	1.579	359	192	220	10	102	489	207	0
	5.5. Sant Antoni	1.072	332	98	101	9	72	330	130	0
6. el Pla del Real	6.1. Exposició	550	243	47	27	28	26	119	54	6
	6.2. Mestalla	1.824	607	124	112	41	93	521	325	1
	6.3. Jaume Roig	448	177	52	15	22	44	70	68	0
	6.4. Ciutat Universitària	301	113	24	20	8	13	56	67	0
7. l'Olivereta	7.1. Nou Moles	4.670	909	383	401	35	470	1.601	869	2
	7.2. Soternes	802	177	97	81	3	80	216	147	1
	7.3. Tres Forques	2.558	420	153	323	16	180	727	738	1
	7.4. la Font Santa	877	123	76	120	3	85	187	283	0
	7.5. la Llum	593	89	43	84	6	61	196	114	0
8. Patraix	8.1. Patraix	3.151	762	279	295	44	259	966	544	2
	8.2. Sant Isidre	709	197	58	90	7	37	240	80	0
	8.3. Vara de Quart	1.001	200	54	90	5	89	316	247	0
	8.4. Safranar	622	142	38	64	4	39	157	177	1
	8.5. Favara	593	79	62	52	6	26	207	161	0

		Total	Resto UE(27)	Europa No UE(27)	África	América del Norte	América Central	América del Sur	Asia	Oceanía y Otros
9. Jesús	9.1. la Raiosa	3.145	520	229	419	33	272	1.054	616	2
	9.2. l'Hort de Senabre	2.436	443	158	323	19	204	739	549	1
	9.3. la Creu Coberta	846	168	44	98	2	83	308	143	0
	9.4. Sant Marcel·lí	1.365	274	70	193	4	101	503	220	0
	9.5. Camí Real	462	127	16	88	0	27	167	37	0
10. Quatre Carreres	10.1. Mont-Olivet	3.422	939	337	149	69	317	1.076	518	17
	10.2. en Corts	2.335	541	162	187	26	176	644	595	4
	10.3. Malilla	2.021	478	101	232	19	209	669	312	1
	10.4. Fonteta de Sant Lluís	410	93	16	76	4	35	120	66	0
	10.5. na Rovella	1.181	220	163	167	5	86	341	199	0
	10.6. la Punta	409	231	21	23	4	14	87	29	0
	10.7. Ciutat de les Arts i de les Ciències	1.248	407	199	75	44	43	279	193	8
11. Poblat Marítims	11.1. el Grau	1.675	500	191	162	21	73	417	308	3
	11.2. el Cabanyal- el Canyameler	3.130	1.425	338	221	78	133	663	265	7
	11.3. la Malva-rosa	1.763	567	227	181	32	95	462	198	1
	11.4. Beteró	910	300	95	58	19	51	250	137	0
	11.5. Natzaret	1.155	313	78	261	10	88	287	118	0
12. Camins al Grau	12.1. Aiora	4.019	948	347	358	47	178	1.097	1.042	2
	12.2. Albors	1.263	356	68	71	25	95	413	235	0
	12.3. la Creu del Grau	2.580	678	241	214	34	91	615	707	0
	12.4. Camí Fondo	849	260	62	98	16	42	191	180	0
	12.5. Penya-roja	1.842	661	327	94	103	40	375	233	9
13. Algirós	13.1. l'Illa Perduda	866	220	77	64	5	55	251	194	0
	13.2. Ciutat Jardí	1.525	399	87	133	23	54	455	374	0
	13.3. l'Amistat	1.339	278	81	112	19	70	445	334	0
	13.4. la Bega Baixa	402	153	35	32	16	26	87	53	0
	13.5. la Carrasca	409	135	27	55	18	13	96	65	0
14. Benimaclet	14.1. Benimaclet	3.192	983	212	282	70	308	793	542	2
	14.2. Camí de Vera	364	108	24	26	3	29	96	78	0
15. Rascanya	15.1. Orriols	4.548	564	296	989	20	420	1.423	836	0
	15.2. Torrefiel	4.678	805	443	801	23	424	1.537	643	2
	15.3. Sant Llorenç	623	258	53	60	13	19	114	105	1
16. Benicalap	16.1. Benicalap	6.137	1.303	514	791	55	463	1.894	1.117	0
	16.2. Ciutat Fallera	1.077	165	165	190	5	62	366	123	1
17. Pobles del Nord	17.1. Benifaraig	43	19	3	8	0	1	12	0	0
	17.2. Poble Nou	119	16	12	36	1	19	31	3	1
	17.3. Carpesa	76	11	23	4	1	9	28	0	0
	17.4. Cases de Bàrcena	66	16	7	29	0	6	7	1	0
	17.5. Mauella	5	1	1	0	0	0	3	0	0

		Total	Resto UE(27)	Europa No UE(27)	África	América del Norte	América Central	América del Sur	Asia	Oceanía y Otros
17. Pobles del Nord	17.6. Massarrojos	149	80	19	5	6	9	24	4	2
	17.7. Borbotó	47	21	0	6	1	6	11	1	1
18. Pobles de l'Oest	18.1. Benimàmet	1.838	542	202	188	21	153	616	115	1
	18.2. Beniferri	106	34	10	10	4	5	23	20	0
19. Pobles del Sud	19.1. el Forn d'Alcedo	145	29	12	23	0	12	59	10	0
	19.2. el Castellar-l'Oliverar	559	289	21	49	2	36	150	12	0
	19.3. Pinedo	215	129	5	5	2	5	58	11	0
	19.4. el Saler	281	151	23	8	13	21	54	11	0
	19.5. el Palmar	46	28	0	3	0	1	14	0	0
	19.6. el Perellonet	113	58	4	12	1	9	25	3	1
	19.7. la Torre	877	170	28	136	4	102	297	140	0
	19.8. Faitanar	245	107	26	10	1	14	74	13	0

Fuente: Padrón Municipal de Habitantes a 1 de enero de 2021.

Font: Padró Municipal d'Habitants a 1 de gener de 2021

5.13. Población extranjera según nacionalidad, por continentes. Varones**5.13. Població estrangera segons nacionalitat, per continents. Homes**

		Total	Resto UE(27)	Europa No UE(27)	África	América del Norte	América Central	América del Sur	Asia	Oceanía y Otros
València		58.469	15.499	4.926	7.835	1.126	2.832	15.073	11.118	60
1. Ciutat Vella	1.1. la Seu	298	132	48	14	45	3	43	12	1
	1.2. la Xerea	272	103	29	23	39	7	40	30	1
	1.3. el Carme	753	305	98	157	37	17	106	33	0
	1.4. el Pilar	497	174	47	95	15	8	92	65	1
	1.5. el Mercat	420	186	64	26	20	18	66	38	2
	1.6. Sant Francesc	395	171	57	32	25	10	59	40	1
2. l'Eixample	2.1. Russafa	1.746	674	198	188	97	59	371	155	4
	2.2. el Pla del Remei	238	104	41	12	31	10	22	16	2
	2.3. Gran Via	514	228	71	11	79	11	76	36	2
3. Extramurs	3.1. el Botànic	554	204	53	104	22	26	124	21	0
	3.2. la Roqueta	511	120	33	24	9	25	90	210	0
	3.3. la Petxina	732	230	91	50	36	48	206	71	0
	3.4. Arrancapins	1.118	345	86	74	37	60	343	170	3
4. Campanar	4.1. Campanar	531	166	37	60	7	27	136	98	0
	4.2. les Tendetes	504	159	89	44	8	19	131	54	0
	4.3. el Calvari	699	111	65	131	2	49	198	143	0
	4.4. Sant Pau	855	349	109	74	28	11	154	130	0
5. la Saïdia	5.1. Marxalenes	926	236	103	119	2	55	256	155	0
	5.2. Morvedre	740	180	86	125	14	33	198	103	1
	5.3. Trinitat	638	222	54	46	12	40	192	70	2
	5.4. Tormos	843	184	90	155	5	38	251	120	0
	5.5. Sant Antoni	558	183	51	77	5	24	147	71	0
6. el Pla del Real	6.1. Exposició	273	123	17	17	20	6	58	30	2
	6.2. Mestalla	877	295	48	66	23	40	223	181	1
	6.3. Jaume Roig	199	84	25	5	11	9	27	38	0
	6.4. Ciutat Universitària	143	52	11	9	2	5	28	36	0
7. l'Olivereta	7.1. Nou Moles	2.300	441	176	261	12	144	776	489	1
	7.2. Soternes	405	86	47	46	1	32	96	96	1
	7.3. Tres Forques	1.448	206	72	186	6	71	342	564	1
	7.4. la Font Santa	487	58	30	74	2	30	77	216	0
	7.5. la Llum	285	40	18	50	3	20	105	49	0
8. Patraix	8.1. Patraix	1.546	378	118	192	19	86	448	304	1
	8.2. Sant Isidre	353	94	26	65	4	16	104	44	0
	8.3. Vara de Quart	487	100	23	53	0	30	143	138	0
	8.4. Safranar	323	81	14	32	3	14	72	107	0
	8.5. Favara	330	45	33	36	3	8	105	100	0

		Total	Resto UE(27)	Europa No UE(27)	África	América del Norte	América Central	América del Sur	Asia	Oceanía y Otros
9. Jesús	9.1. la Raiosa	1.691	261	106	343	12	92	501	374	2
	9.2. l'Hort de Senabre	1.305	211	73	228	8	80	353	352	0
	9.3. la Creu Coberta	444	77	19	71	1	37	136	103	0
	9.4. Sant Marcel·lí	680	133	38	114	1	42	227	125	0
	9.5. Camí Real	231	59	5	60	0	11	77	19	0
10. Quatre Carreres	10.1. Mont-Olivet	1.681	478	154	116	28	113	512	273	7
	10.2. en Corts	1.172	264	77	115	11	63	315	324	3
	10.3. Malilla	1.008	234	43	154	10	79	320	167	1
	10.4. Fonteta de Sant Lluís	232	51	9	53	2	12	55	50	0
	10.5. na Rovella	602	106	71	112	2	29	178	104	0
	10.6. la Punta	201	124	7	14	1	3	33	19	0
	10.7. Ciutat de les Arts i de les Ciències	592	204	86	45	19	13	115	109	1
11. Poblat Marítims	11.1. el Grau	856	254	81	109	8	27	180	195	2
	11.2. el Cabanyal- el Canyameler	1.589	726	164	137	35	56	304	165	2
	11.3. la Malva-rosa	875	263	112	110	14	30	218	128	0
	11.4. Beteró	444	142	42	32	9	24	116	79	0
	11.5. Natzaret	592	156	30	157	6	32	138	73	0
12. Camins al Grau	12.1. Aiora	2.055	448	144	225	19	65	510	642	2
	12.2. Albors	591	176	29	39	12	28	179	128	0
	12.3. la Creu del Grau	1.272	326	110	138	17	31	248	402	0
	12.4. Camí Fondo	444	135	25	68	10	13	92	101	0
	12.5. Penya-roja	889	338	154	51	57	11	158	115	5
13. Algirós	13.1. l'Illa Perduda	398	111	25	38	2	17	109	96	0
	13.2. Ciutat Jardí	763	194	40	83	12	23	212	199	0
	13.3. l'Amistat	679	121	35	85	14	25	199	200	0
	13.4. la Bega Baixa	192	72	10	21	8	12	42	27	0
	13.5. la Carrasca	207	67	13	42	7	5	38	35	0
14. Benimaclet	14.1. Benimaclet	1.483	446	101	184	37	100	363	251	1
	14.2. Camí de Vera	180	45	14	17	2	16	48	38	0
15. Rascanya	15.1. Orriols	2.537	291	135	690	12	152	697	560	0
	15.2. Torrefiel	2.442	417	207	492	8	147	764	407	0
	15.3. Sant Llorenç	312	140	23	35	6	9	47	52	0
16. Benicalap	16.1. Benicalap	3.086	647	235	501	26	162	836	679	0
	16.2. Ciutat Fallera	536	78	78	109	2	17	180	71	1
17. Pobles del Nord	17.1. Benifaraig	21	10	2	5	0	0	4	0	0
	17.2. Poble Nou	66	10	5	24	1	7	15	3	1
	17.3. Carpesa	34	7	14	2	0	2	9	0	0
	17.4. Cases de Bàrcena	35	8	3	19	0	1	4	0	0
	17.6. Massarrojos	64	39	7	4	4	1	6	1	2

		Total	Resto UE(27)	Europa No UE(27)	África	América del Norte	América Central	América del Sur	Asia	Oceanía y Otros
17. Pobles del Nord	17.7. Borbotó	26	13	0	3	1	3	4	1	1
18. Pobles de l'Oest	18.1. Benimàmet	895	267	87	109	11	60	284	76	1
	18.2. Beniferri	45	16	5	3	1	2	8	10	0
19. Pobles del Sud	19.1. el Forn d'Alcedo	70	15	6	13	0	3	27	6	0
	19.2. el Castellar-l'Oliverar	276	148	8	32	1	8	71	8	0
	19.3. Pinedo	101	65	2	3	0	1	25	5	0
	19.4. el Saler	136	73	11	4	4	8	27	9	0
	19.5. el Palmar	16	11	0	1	0	0	4	0	0
	19.6. el Perellonet	59	35	2	7	0	2	10	2	1
	19.7. la Torre	464	90	13	82	1	42	141	95	0
	19.8. Faitanar	102	48	8	3	0	7	29	7	0

Fuente: Padrón Municipal de Habitantes a 1 de enero de 2021.

Font: Padró Municipal d'Habitants a 1 de gener de 2021

5.13. Población extranjera según nacionalidad, por continentes. Mujeres**5.13. Població estrangera segons nacionalitat, per continents. Dones**

		Total	Resto UE(27)	Europa No UE(27)	África	América del Norte	América Central	América del Sur	Asia	Oceanía y Otros
València		58.183	15.946	5.930	4.180	1.258	5.281	17.559	7.966	63
1. Ciutat Vella	1.1. la Seu	363	166	48	11	42	15	56	24	1
	1.2. la Xerea	308	136	32	4	36	12	58	30	0
	1.3. el Carme	640	294	93	30	43	21	105	54	0
	1.4. el Pilar	574	199	63	75	18	47	136	34	2
	1.5. el Mercat	391	154	61	13	14	38	75	35	1
	1.6. Sant Francesc	457	168	75	23	45	19	81	45	1
2. l'Eixample	2.1. Russafa	1.763	708	207	67	120	115	371	170	5
	2.2. el Pla del Remei	276	86	47	14	34	29	40	25	1
	2.3. Gran Via	547	203	85	16	69	28	97	46	3
3. Extramurs	3.1. el Botànic	467	195	70	19	15	30	115	23	0
	3.2. la Roqueta	535	115	47	15	14	52	121	170	1
	3.3. la Petxina	796	254	85	22	32	74	261	67	1
	3.4. Arrancapins	1.260	354	121	48	43	137	411	144	2
4. Campanar	4.1. Campanar	629	193	63	44	13	60	179	77	0
	4.2. les Tendetes	576	165	121	27	12	50	149	52	0
	4.3. el Calvari	648	134	66	53	2	84	214	94	1
	4.4. Sant Pau	969	355	141	57	35	34	208	137	2
5. la Saïdia	5.1. Marxalenes	1.069	250	148	84	9	100	355	123	0
	5.2. Morvedre	828	229	83	47	26	85	275	82	1
	5.3. Trinitat	709	238	61	27	9	67	224	83	0
	5.4. Tormos	736	175	102	65	5	64	238	87	0
	5.5. Sant Antoni	514	149	47	24	4	48	183	59	0
6. el Pla del Real	6.1. Exposició	277	120	30	10	8	20	61	24	4
	6.2. Mestalla	947	312	76	46	18	53	298	144	0
	6.3. Jaume Roig	249	93	27	10	11	35	43	30	0
	6.4. Ciutat Universitària	158	61	13	11	6	8	28	31	0
7. l'Olivereta	7.1. Nou Moles	2.370	468	207	140	23	326	825	380	1
	7.2. Soternes	397	91	50	35	2	48	120	51	0
	7.3. Tres Forques	1.110	214	81	137	10	109	385	174	0
	7.4. la Font Santa	390	65	46	46	1	55	110	67	0
	7.5. la Llum	308	49	25	34	3	41	91	65	0
8. Patraix	8.1. Patraix	1.605	384	161	103	25	173	518	240	1
	8.2. Sant Isidre	356	103	32	25	3	21	136	36	0
	8.3. Vara de Quart	514	100	31	37	5	59	173	109	0
	8.4. Safranar	299	61	24	32	1	25	85	70	1
	8.5. Favara	263	34	29	16	3	18	102	61	0

		Total	Resto UE(27)	Europa No UE(27)	África	América del Norte	América Central	América del Sur	Asia	Oceanía y Otros
9. Jesús	9.1. la Raiosa	1.454	259	123	76	21	180	553	242	0
	9.2. l'Hort de Senabre	1.131	232	85	95	11	124	386	197	1
	9.3. la Creu Coberta	402	91	25	27	1	46	172	40	0
	9.4. Sant Marcel·lí	685	141	32	79	3	59	276	95	0
	9.5. Camí Real	231	68	11	28	0	16	90	18	0
10. Quatre Carreres	10.1. Mont-Olivet	1.741	461	183	33	41	204	564	245	10
	10.2. en Corts	1.163	277	85	72	15	113	329	271	1
	10.3. Malilla	1.013	244	58	78	9	130	349	145	0
	10.4. Fonteta de Sant Lluís	178	42	7	23	2	23	65	16	0
	10.5. na Rovella	579	114	92	55	3	57	163	95	0
	10.6. la Punta	208	107	14	9	3	11	54	10	0
	10.7. Ciutat de les Arts i de les Ciències	656	203	113	30	25	30	164	84	7
11. Poblats Marítims	11.1. el Grau	819	246	110	53	13	46	237	113	1
	11.2. el Cabanyal- el Canyameler	1.541	699	174	84	43	77	359	100	5
	11.3. la Malva-rosa	888	304	115	71	18	65	244	70	1
	11.4. Beteró	466	158	53	26	10	27	134	58	0
	11.5. Natzaret	563	157	48	104	4	56	149	45	0
12. Camins al Grau	12.1. Aiora	1.964	500	203	133	28	113	587	400	0
	12.2. Albors	672	180	39	32	13	67	234	107	0
	12.3. la Creu del Grau	1.308	352	131	76	17	60	367	305	0
	12.4. Camí Fondo	405	125	37	30	6	29	99	79	0
	12.5. Penya-roja	953	323	173	43	46	29	217	118	4
13. Algirós	13.1. l'Illa Perduda	468	109	52	26	3	38	142	98	0
	13.2. Ciutat Jardí	762	205	47	50	11	31	243	175	0
	13.3. l'Amistat	660	157	46	27	5	45	246	134	0
	13.4. la Bega Baixa	210	81	25	11	8	14	45	26	0
	13.5. la Carrasca	202	68	14	13	11	8	58	30	0
14. Benimaclet	14.1. Benimaclet	1.709	537	111	98	33	208	430	291	1
	14.2. Camí de Vera	184	63	10	9	1	13	48	40	0
15. Rascanya	15.1. Orriols	2.011	273	161	299	8	268	726	276	0
	15.2. Torrefiel	2.236	388	236	309	15	277	773	236	2
	15.3. Sant Llorenç	311	118	30	25	7	10	67	53	1
16. Benicalap	16.1. Benicalap	3.051	656	279	290	29	301	1.058	438	0
	16.2. Ciutat Fallera	541	87	87	81	3	45	186	52	0
17. Pobles del Nord	17.1. Benifaraig	22	9	1	3	0	1	8	0	0
	17.2. Poble Nou	53	6	7	12	0	12	16	0	0
	17.3. Carpesa	42	4	9	2	1	7	19	0	0
	17.4. Cases de Bàrcena	31	8	4	10	0	5	3	1	0
	17.5. Mauella	5	1	1	0	0	0	3	0	0

		Total	Resto UE(27)	Europa No UE(27)	África	América del Norte	América Central	América del Sur	Asia	Oceanía y Otros
17. Pobles del Nord	17.6. Massarrojos	85	41	12	1	2	8	18	3	0
	17.7. Borbotó	21	8	0	3	0	3	7	0	0
18. Pobles de l'Oest	18.1. Benimàmet	943	275	115	79	10	93	332	39	0
	18.2. Beniferri	61	18	5	7	3	3	15	10	0
19. Pobles del Sud	19.1. el Forn d'Alcedo	75	14	6	10	0	9	32	4	0
	19.2. el Castellar-l'Oliverar	283	141	13	17	1	28	79	4	0
	19.3. Pinedo	114	64	3	2	2	4	33	6	0
	19.4. el Saler	145	78	12	4	9	13	27	2	0
	19.5. el Palmar	30	17	0	2	0	1	10	0	0
	19.6. el Perellonet	54	23	2	5	1	7	15	1	0
	19.7. la Torre	413	80	15	54	3	60	156	45	0
	19.8. Faitanar	143	59	18	7	1	7	45	6	0

Fuente: Padrón Municipal de Habitantes a 1 de enero de 2021.

Font: Padró Municipal d'Habitants a 1 de gener de 2021

5.14. Nacionalidades extranjeras mayoritarias en cada barrio

5.14. Nacionalitats estrangeres majoritàries a cada barri

		Nacionalidad	%	Nacionalidad	%	Nacionalidad	%	Nacionalidad	%	Nacionalidad	%	Nacionalidad	%	Nacionalidad	%
1. Ciutat Vella	1.1. la Seu	Francia	12,3%	Italia	11,6%	Reino Unido	10,4%	Estados Unidos	10,0%	Venezuela	4,4%	Alemania	4,2%	Otros	47,0%
	1.2. la Xerea	Italia	14,8%	Estados Unidos	10,5%	Francia	9,7%	Alemania	5,7%	Reino Unido	5,2%	China	5,0%	Otros	49,1%
	1.3. el Carme	Italia	19,7%	Reino Unido	8,8%	Francia	8,0%	Estados Unidos	4,7%	Marruecos	4,5%	Colombia	4,1%	Otros	50,3%
	1.4. el Pilar	Italia	13,8%	Venezuela	6,5%	Francia	5,0%	Colombia	4,5%	Reino Unido	4,5%	China	4,4%	Otros	61,3%
	1.5. el Mercat	Italia	19,6%	Francia	8,1%	Reino Unido	6,7%	China	6,3%	Rusia	5,8%	Venezuela	3,8%	Otros	49,7%
	1.6. Sant Francesc	Italia	14,4%	Francia	9,4%	Reino Unido	7,2%	China	5,6%	Estados Unidos	5,6%	Colombia	4,2%	Otros	53,5%
2. l'Eixample	2.1. Russafa	Italia	15,8%	Reino Unido	7,2%	Francia	7,0%	China	5,5%	Estados Unidos	5,0%	Venezuela	4,3%	Otros	55,2%
	2.2. el Pla del Remei	Italia	11,9%	Estados Unidos	11,3%	Reino Unido	8,2%	Francia	7,4%	Rusia	6,2%	Alemania	4,3%	Otros	50,8%
	2.3. Gran Via	Italia	13,9%	Estados Unidos	12,2%	Reino Unido	8,2%	Francia	7,9%	Alemania	4,5%	Colombia	3,8%	Otros	49,6%
3. Extramurs	3.1. el Botànic	Italia	14,1%	Colombia	7,5%	Francia	7,1%	Reino Unido	7,1%	Rumanía	6,5%	Venezuela	4,5%	Otros	53,2%
	3.2. la Roqueta	China	27,7%	Italia	9,3%	Colombia	5,3%	Venezuela	4,3%	Honduras	4,2%	Reino Unido	4,0%	Otros	45,2%
	3.3. la Petxina	Italia	12,0%	Colombia	7,0%	Venezuela	6,0%	China	5,9%	Bolivia	5,8%	Francia	5,7%	Otros	57,7%
	3.4. Arrancapins	Italia	11,5%	China	9,3%	Colombia	7,1%	Venezuela	6,8%	Bolivia	6,4%	Francia	5,4%	Otros	53,5%
4. Campanar	4.1. Campanar	Rumanía	9,9%	Venezuela	8,6%	Italia	7,5%	China	7,4%	Colombia	6,7%	Honduras	4,9%	Otros	54,9%
	4.2. les Tendetes	Rumanía	10,3%	Italia	9,3%	Ucrania	7,8%	Colombia	6,4%	Venezuela	5,8%	Rusia	4,9%	Otros	55,6%
	4.3. el Calvari	Colombia	10,4%	Rumanía	8,5%	India	7,2%	Honduras	6,8%	China	5,9%	Venezuela	5,5%	Otros	55,7%
	4.4. Sant Pau	Italia	15,9%	China	7,9%	Rusia	6,4%	Venezuela	6,3%	Rumanía	5,0%	Colombia	4,8%	Otros	53,8%
5. la Saïdia	5.1. Marxalenes	Colombia	9,4%	Italia	7,9%	Rumanía	7,6%	Venezuela	5,6%	India	5,4%	Ucrania	5,3%	Otros	58,8%
	5.2. Morvedre	Italia	10,1%	Colombia	6,6%	Venezuela	6,3%	China	5,8%	Ucrania	5,6%	Bolivia	5,2%	Otros	60,4%
	5.3. Trinitat	Italia	12,9%	Colombia	7,1%	Venezuela	6,6%	Honduras	5,7%	China	5,6%	Rumanía	4,9%	Otros	57,2%
	5.4. Tormos	Rumanía	9,1%	Colombia	8,7%	Venezuela	8,0%	Italia	5,5%	China	5,4%	Bolivia	5,3%	Otros	58,0%
	5.5. Sant Antoni	Italia	11,0%	China	8,8%	Rumanía	7,5%	Venezuela	7,2%	Colombia	6,5%	Bolivia	5,8%	Otros	53,3%
6. el Pla del Real	6.1. Exposició	Italia	21,6%	Francia	7,6%	Reino Unido	5,6%	China	5,5%	Venezuela	5,3%	Alemania	4,7%	Otros	49,6%
	6.2. Mestalla	Italia	12,6%	China	9,5%	Colombia	8,7%	Rumanía	6,4%	Venezuela	6,3%	Francia	4,4%	Otros	52,1%
	6.3. Jaume Roig	Italia	15,6%	China	9,8%	Alemania	9,2%	Francia	5,4%	Reino Unido	5,4%	Honduras	4,9%	Otros	49,8%
	6.4. Ciutat Universitària	Italia	21,3%	China	14,3%	Venezuela	6,3%	Francia	5,0%	Colombia	3,7%	Marruecos	3,7%	Otros	45,8%
7. l'Oivereta	7.1. Nou Moles	China	8,6%	Colombia	8,0%	Bolivia	7,8%	Pakistán	7,2%	Honduras	7,1%	Rumanía	6,7%	Otros	54,5%
	7.2. Soternes	Colombia	8,0%	Venezuela	7,9%	Pakistán	7,7%	Rumanía	7,5%	Italia	5,9%	Honduras	5,6%	Otros	57,5%
	7.3. Tres Forques	Pakistán	21,0%	Rumanía	10,0%	Colombia	8,3%	Venezuela	5,6%	Marruecos	5,0%	Bolivia	4,3%	Otros	45,7%
	7.4. la Font Santa	Pakistán	26,8%	Rumanía	7,5%	Colombia	7,0%	Venezuela	6,8%	Honduras	5,8%	Ucrania	3,6%	Otros	42,4%
	7.5. la Llum	China	15,7%	Colombia	10,8%	Honduras	7,8%	Venezuela	7,1%	Rumanía	5,1%	Italia	4,6%	Otros	49,1%
8. Patraix	8.1. Patraix	China	9,9%	Colombia	8,2%	Italia	7,7%	Rumanía	7,3%	Venezuela	6,8%	Honduras	5,9%	Otros	54,2%
	8.2. Sant Isidre	Colombia	11,4%	Venezuela	8,9%	Italia	8,6%	Rumanía	6,8%	China	6,6%	Marruecos	5,1%	Otros	52,6%

		Nacionalidad	%	Nacionalidad	%	Nacionalidad	%	Nacionalidad	%	Nacionalidad	%	Nacionalidad	%	Nacionalidad	%
8. Patraix	8.3. Vara de Quart	China	16,2%	Colombia	9,5%	Venezuela	9,1%	Honduras	6,8%	Rumanía	6,8%	Italia	6,0%	Otros	45,7%
	8.4. Safranar	China	15,0%	Italia	9,3%	Pakistán	9,0%	Venezuela	8,7%	Colombia	5,6%	Rumanía	4,5%	Otros	47,9%
	8.5. Favara	Pakistán	16,4%	Colombia	9,6%	China	8,1%	Venezuela	7,6%	Ucrania	6,1%	Ecuador	5,4%	Otros	46,9%
9. Jesús	9.1. la Raiosa	China	9,0%	Colombia	8,5%	Pakistán	7,7%	Bolivia	6,7%	Venezuela	6,1%	Honduras	5,6%	Otros	56,4%
	9.2. l'Hort de Senabre	Pakistán	12,5%	Colombia	10,7%	China	8,1%	Rumanía	6,4%	Venezuela	6,0%	Italia	5,7%	Otros	50,5%
	9.3. la Creu Coberta	Colombia	11,7%	Pakistán	11,0%	Rumanía	9,0%	Venezuela	7,8%	Bolivia	5,2%	Honduras	5,2%	Otros	50,1%
	9.4. Sant Marcel·lí	Colombia	13,1%	Rumanía	9,3%	Venezuela	9,2%	Pakistán	7,8%	Bulgaria	4,1%	Honduras	3,9%	Otros	52,5%
	9.5. Camí Real	Rumanía	13,0%	Colombia	12,6%	Italia	8,7%	Marruecos	5,8%	Ecuador	4,5%	Senegal	4,5%	Otros	50,9%
10. Quatre Carreres	10.1. Mont-Olivet	China	8,9%	Italia	8,7%	Colombia	8,0%	Honduras	6,4%	Bolivia	6,3%	Rumanía	6,2%	Otros	55,6%
	10.2. en Corts	China	13,6%	Pakistán	9,8%	Italia	7,8%	Colombia	7,4%	Rumanía	6,8%	Venezuela	4,7%	Otros	50,0%
	10.3. Malilla	China	9,5%	Colombia	9,5%	Rumanía	8,5%	Italia	7,0%	Venezuela	6,3%	Ecuador	5,2%	Otros	53,9%
	10.4. Fonteta de Sant Lluís	Rumanía	9,5%	Pakistán	9,3%	Italia	6,1%	Colombia	5,6%	Malí	5,6%	Ecuador	5,1%	Otros	58,8%
	10.5. na Rovella	Colombia	8,6%	China	8,1%	Ucrania	6,6%	Rumanía	6,2%	Rusia	5,8%	Italia	5,2%	Otros	59,4%
	10.6. la Punta	Rumanía	35,9%	Italia	8,6%	Venezuela	7,1%	Pakistán	4,2%	Colombia	3,9%	Argentina	3,7%	Otros	36,7%
	10.7. Ciutat de les Arts i de les Ciències	Italia	15,7%	China	11,4%	Rusia	8,3%	Venezuela	8,0%	Colombia	4,4%	Ucrania	4,2%	Otros	48,1%
11. Poblat Marítims	11.1. el Grau	Rumanía	9,3%	Colombia	8,9%	Italia	8,5%	Pakistán	7,3%	China	6,0%	Venezuela	5,9%	Otros	54,1%
	11.2. el Cabanyal-el Canyameler	Rumanía	18,2%	Italia	10,3%	Colombia	6,9%	Reino Unido	5,4%	Francia	4,9%	Venezuela	3,4%	Otros	50,9%
	11.3. la Malva-rosa	Rumanía	10,9%	Colombia	9,6%	Italia	8,6%	Ucrania	5,7%	China	4,6%	Venezuela	4,4%	Otros	56,2%
	11.4. Beteró	Italia	12,0%	Rumanía	10,9%	Colombia	8,0%	China	6,3%	Venezuela	5,7%	Pakistán	4,7%	Otros	52,4%
	11.5. Natzaret	Rumanía	16,1%	Colombia	10,9%	Pakistán	6,9%	Nigeria	5,5%	Argelia	4,9%	Marruecos	4,5%	Otros	51,2%
12. Camins al Grau	12.1. Aiora	Pakistán	11,7%	Colombia	10,5%	China	7,9%	Italia	7,7%	Rumanía	7,6%	Venezuela	5,6%	Otros	49,0%
	12.2. Albors	China	10,8%	Colombia	8,6%	Italia	8,6%	Rumanía	7,4%	Venezuela	6,6%	Honduras	5,5%	Otros	52,6%
	12.3. la Creu del Grau	Rumanía	9,4%	Colombia	8,5%	Pakistán	8,3%	Italia	8,1%	China	6,4%	Venezuela	5,7%	Otros	53,6%
	12.4. Camí Fondo	Rumanía	9,3%	Colombia	8,5%	Italia	8,5%	China	7,3%	Pakistán	6,0%	Bulgaria	4,8%	Otros	55,6%
	12.5. Penya-roja	Italia	15,4%	Rusia	7,0%	Venezuela	5,8%	Brasil	4,2%	China	4,1%	Colombia	4,0%	Otros	59,4%
13. Algirós	13.1. l'Illa Perduda	China	11,9%	Colombia	11,4%	Italia	10,6%	Venezuela	6,5%	Rumanía	5,4%	Pakistán	4,8%	Otros	49,3%
	13.2. Ciutat Jardí	China	13,1%	Italia	10,8%	Colombia	7,9%	Venezuela	6,9%	Pakistán	6,7%	Marruecos	4,9%	Otros	49,7%
	13.3. l'Amistat	Colombia	14,3%	China	12,9%	Pakistán	7,6%	Italia	7,5%	Rumanía	5,7%	Venezuela	5,2%	Otros	46,8%
	13.4. la Bega Baixa	Italia	17,9%	China	10,7%	Francia	7,7%	Colombia	6,5%	Marruecos	6,2%	Ecuador	5,7%	Otros	45,3%
	13.5. la Carrasca	Italia	12,5%	China	10,3%	Francia	7,6%	Colombia	5,6%	Marruecos	5,4%	Venezuela	4,2%	Otros	54,5%
14. Benimaclet	14.1. Benimaclet	Italia	12,4%	China	12,3%	Honduras	6,6%	Colombia	6,5%	Rumanía	5,7%	Francia	5,4%	Otros	51,1%
	14.2. Camí de Vera	China	17,3%	Rumanía	10,4%	Colombia	9,1%	Italia	8,0%	Venezuela	3,8%	Francia	3,6%	Otros	47,8%
15. Rascanya	15.1. Orriols	Colombia	8,1%	India	8,1%	Ecuador	7,8%	Honduras	7,3%	Pakistán	6,5%	Venezuela	6,4%	Otros	55,8%
	15.2. Torreïel	Colombia	10,4%	Ecuador	9,0%	Rumanía	7,7%	Honduras	5,7%	Pakistán	5,2%	Ucrania	5,0%	Otros	57,1%

		Nacionalidad	%	Nacionalidad	%	Nacionalidad	%	Nacionalidad	%	Nacionalidad	%	Nacionalidad	%	Nacionalidad	%
15. Rascanya	15.3. Sant Llorenç	Italia	15,9%	China	9,1%	Francia	6,6%	India	5,5%	Venezuela	5,3%	Alemania	5,0%	Otros	52,6%
16. Benicalap	16.1. Benicalap	Colombia	10,7%	Rumanía	8,8%	China	6,5%	India	6,3%	Venezuela	5,8%	Honduras	5,2%	Otros	56,6%
	16.2. Ciutat Fallera	Colombia	11,7%	Ucrania	7,7%	Rumanía	7,1%	Venezuela	5,8%	Ecuador	5,5%	Paraguay	5,5%	Otros	56,6%
17. Pobles del Nord	17.1. Benifaraig	Rumanía	25,6%	Marruecos	16,3%	Colombia	7,0%	Ecuador	7,0%	Italia	7,0%	Venezuela	7,0%	Otros	30,2%
	17.2. Poble Nou	Argelia	24,4%	Honduras	12,6%	Rumanía	7,6%	Venezuela	6,7%	Colombia	5,9%	Ucrania	5,9%	Otros	37,0%
	17.3. Carpesa	Ucrania	26,3%	Venezuela	13,2%	Colombia	10,5%	Honduras	9,2%	Ecuador	6,6%	Rumanía	6,6%	Otros	27,6%
	17.4. Cases de Bàrcena	Marruecos	22,7%	Argelia	13,6%	Rumanía	9,1%	Egipto	7,6%	Italia	7,6%	Ucrania	6,1%	Otros	33,3%
	17.5. Mauella	Colombia	40,0%	Reino Unido	20,0%	Rumanía	20,0%	Uruguay	20,0%						
	17.6. Massarrojos	Italia	12,1%	Alemania	11,4%	Francia	9,4%	Reino Unido	9,4%	Venezuela	8,7%	Rumanía	8,1%	Otros	40,9%
	17.7. Borbotó	Rumanía	42,6%	Colombia	17,0%	Honduras	12,8%	Marruecos	12,8%	Paraguay	4,3%	Bolivia	2,1%	Otros	8,5%
18. Pobles de l'Oest	18.1. Benimàmet	Rumanía	15,2%	Venezuela	9,0%	Colombia	8,4%	Italia	5,4%	Honduras	5,3%	Ucrania	5,1%	Otros	51,6%
	18.2. Beniferri	China	13,2%	Rumanía	11,3%	Colombia	8,5%	Italia	6,6%	Ucrania	5,7%	Alemania	4,7%	Otros	50,0%
19. Pobles del Sud	19.1. el Forn d'Alcedo	Colombia	15,2%	Rumanía	13,8%	Brasil	10,3%	Malí	6,2%	Ucrania	6,2%	China	5,5%	Otros	42,8%
	19.2. el Castellar-l'Oliverar	Rumanía	31,1%	Bulgaria	13,4%	Colombia	9,1%	Venezuela	8,6%	Honduras	3,6%	Italia	3,0%	Otros	31,1%
	19.3. Pinedo	Rumanía	23,7%	Italia	14,0%	Bulgaria	12,1%	Bolivia	5,6%	Colombia	5,1%	Francia	5,1%	Otros	34,4%
	19.4. el Saler	Italia	15,7%	Rumanía	15,3%	Francia	6,8%	Honduras	4,6%	Colombia	4,3%	Argentina	3,9%	Otros	49,5%
	19.5. el Palmar	Rumanía	52,2%	Perú	10,9%	Argentina	8,7%	Colombia	6,5%	Marruecos	6,5%	Alemania	2,2%	Otros	13,0%
	19.6. el Perellonet	Rumanía	15,0%	Italia	8,8%	Alemania	6,2%	Colombia	6,2%	Francia	5,3%	Marruecos	5,3%	Otros	53,1%
	19.7. la Torre	Pakistán	13,8%	Colombia	11,9%	Rumanía	9,9%	Honduras	8,9%	Venezuela	8,9%	Marruecos	6,3%	Otros	40,4%
	19.8. Faitanar	Rumanía	24,9%	Colombia	16,3%	Venezuela	9,4%	Portugal	5,3%	Rusia	4,9%	China	4,1%	Otros	35,1%

Fuente: Padrón Municipal de Habitantes a 1 de enero de 2021.

Font: Padró Municipal d'Habitants a 1 de gener de 2021

5.15. Población en viviendas colectivas según sexo**5.15. Població a habitatges col·lectius segons sexe**

		Total	Varones	Mujeres
València		5.672	2.783	2.889
1. Ciutat Vella	1.1. la Seu	229	123	106
	1.2. la Xerea	109	56	53
	1.3. el Carme	272	175	97
	1.4. el Pilar	384	133	251
	1.5. el Mercat	86	38	48
	1.6. Sant Francesc	48	17	31
2. l'Eixample	2.1. Russafa	29	13	16
	2.2. el Pla del Remei	120	62	58
	2.3. Gran Via	27	7	20
3. Extramurs	3.1. el Botànic	362	251	111
	3.2. la Roqueta	9	9	0
	3.3. la Petxina	114	33	81
	3.4. Arrancapins	88	56	32
4. Campanar	4.1. Campanar	112	53	59
	4.2. les Tendetes	5	1	4
	4.3. el Calvari	6	6	0
	4.4. Sant Pau	145	74	71
5. la Saïdia	5.1. Marxalenes	25	2	23
	5.2. Morvedre	466	150	316
	5.3. Trinitat	67	14	53
	5.5. Sant Antoni	231	218	13
6. el Pla del Real	6.1. Exposició	65	20	45
	6.2. Mestalla	48	29	19
	6.3. Jaume Roig	5	5	0
	6.4. Ciutat Universitària	29	15	14
7. l'Olivereta	7.1. Nou Moles	57	26	31
	7.2. Soternes	44	13	31
	7.3. Tres Forques	134	17	117
	7.4. la Font Santa	23	9	14
	7.5. la Llum	111	39	72
8. Patraix	8.1. Patraix	72	35	37
	8.2. Sant Isidre	56	51	5
	8.3. Vara de Quart	31	20	11
	8.4. Safranar	7	5	2
	8.5. Favara	36	24	12
9. Jesús	9.1. la Raiosa	137	99	38
	9.2. l'Hort de Senabre	83	48	35

		Total	Varones	Mujeres
9. Jesús	9.4. Sant Marcel·lí	24	15	9
	9.5. Camí Real	19	15	4
10. Quatre Carreres	10.1. Mont-Olivet	8	5	3
	10.2. en Corts	16	5	11
	10.3. Malilla	15	8	7
	10.4. Fonteta de Sant Lluís	25	15	10
	10.5. na Rovella	34	23	11
	10.6. la Punta	10	7	3
	10.7. Ciutat de les Arts i de les Ciències	47	9	38
11. Poblat Marítims	11.1. el Grau	33	20	13
	11.2. el Cabanyal- el Canyamelar	237	103	134
	11.3. la Malva-rosa	57	44	13
	11.4. Beteró	22	6	16
	11.5. Natzaret	56	43	13
12. Camins al Grau	12.1. Aiora	124	68	56
	12.2. Albors	91	24	67
	12.3. la Creu del Grau	3	2	1
	12.4. Camí Fondo	58	11	47
	12.5. Penya-roja	15	7	8
13. Algirós	13.1. l'Illa Perduda	8	7	1
	13.2. Ciutat Jardí	34	30	4
	13.3. l'Amistat	3	1	2
	13.4. la Bega Baixa	17	15	2
	13.5. la Carrasca	111	54	57
14. Benimaclet	14.1. Benimaclet	262	101	161
	14.2. Camí de Vera	15	13	2
15. Rascanya	15.1. Orriols	87	41	46
	15.2. Torrefiel	49	40	9
	15.3. Sant Llorenç	9	2	7
16. Benicalap	16.1. Benicalap	160	70	90
17. Pobles del Nord	17.6. Massarrojos	66	0	66
18. Pobles de l'Oest	18.1. Benimàmet	29	2	27
19. Pobles del Sud	19.2. el Castellar-l'Oliverar	4	0	4
	19.3. Pinedo	52	31	21

Fuente: Padrón Municipal de Habitantes a 1 de enero de 2021.

Font: Padró Municipal d'Habitants a 1 de gener de 2021

6. Clasificaciones de la población por secciones censales

6. Classificacions de la població per seccions censals

6.1. Población según edad en tres grupos y sexo

6.1. Població segons edat en tres grups i sexe

		SC	Total	Total Varones	Varones			Total Mujeres	Mujeres			
					0-15	16-64	65 y más		0-15	16-64	65 y más	
València			800.180	380.275	57.172	254.453	68.650	419.905	54.267	264.637	101.001	
1. Ciutat Vella	1.1. la Seu	1	865	414	52	271	91	451	51	312	88	
		2	1.038	470	58	336	76	568	64	394	110	
		3	1.146	575	74	409	92	571	66	354	151	
	1.2. la Xerea	5	1.155	535	65	348	122	620	69	388	163	
		7	787	362	51	241	70	425	40	274	111	
		8	963	459	68	316	75	504	53	328	123	
	1.3. el Carme	9	1.054	495	74	304	117	559	80	309	170	
		10	1.003	476	57	357	62	527	58	351	118	
		11	1.432	679	74	510	95	753	84	509	160	
		12	882	453	56	357	40	429	50	323	56	
		13	1.438	703	100	475	128	735	88	449	198	
	1.4. el Pilar	14	1.129	607	76	480	51	522	77	341	104	
		17	706	310	36	200	74	396	38	222	136	
		19	2.267	1.049	146	784	119	1.218	147	882	189	
	1.5. el Mercat	22	1.452	684	86	461	137	768	84	484	200	
		23	913	441	58	325	58	472	61	325	86	
	1.6. Sant Francesc	24	1.200	574	73	415	86	626	74	426	126	
		25	978	500	46	375	79	478	56	332	90	
		26	1.479	749	116	524	109	730	86	487	157	
			28	979	485	52	343	90	494	50	310	134
			30	844	383	58	237	88	461	50	262	149
			31	827	374	45	238	91	453	55	273	125
			32	1.298	580	70	360	150	718	78	412	228
	2. l'Eixample	2.1. Russafa	34	1.690	752	107	496	149	938	116	562	260
			1	943	426	63	260	103	517	61	277	179
			3	922	435	74	275	86	487	51	285	151
4			1.490	679	107	444	128	811	107	481	223	
6			1.319	610	114	388	108	709	89	429	191	
8			1.231	554	92	362	100	677	96	422	159	
9			1.111	491	88	333	70	620	105	377	138	
10			937	422	61	272	89	515	74	324	117	
13			1.301	603	109	413	81	698	99	443	156	
14			801	368	61	242	65	433	56	281	96	
15			1.095	532	70	389	73	563	67	392	104	
16			1.408	685	100	461	124	723	89	449	185	
18			667	300	39	181	80	367	43	205	119	
19			1.111	514	65	388	61	597	63	397	137	
20	1.034	501	70	347	84	533	73	350	110			
21	819	392	54	279	59	427	62	276	89			
22	1.232	563	83	373	107	669	76	399	194			
23	1.196	563	100	370	93	633	68	415	150			
24	715	331	52	234	45	384	50	228	106			
25	766	383	50	284	49	383	35	266	82			
26	914	412	58	296	58	502	51	346	105			

		SC	Total	Total Varones	Varones			Total Mujeres	Mujeres		
					0-15	16-64	65 y más		0-15	16-64	65 y más
2. l'Eixample	2.1. Russafa	30	813	420	60	286	74	393	34	284	75
		31	1.102	508	70	378	60	594	77	396	121
		32	899	399	51	264	84	500	44	312	144
	2.2. el Pla del Remei	33	1.560	718	119	444	155	842	133	461	248
		35	1.118	504	88	307	109	614	86	345	183
		36	776	349	61	207	81	427	58	242	127
		37	1.320	621	112	378	131	699	109	397	193
		39	608	271	37	165	69	337	35	192	110
		40	910	438	63	286	89	472	58	281	133
		41	792	334	50	205	79	458	60	273	125
	2.3. Gran Via	42	1.000	432	68	264	100	568	58	338	172
		43	683	310	44	192	74	373	45	207	121
		44	684	316	49	199	68	368	44	208	116
		45	1.405	671	114	427	130	734	98	442	194
		46	943	429	65	262	102	514	68	289	157
		47	813	382	74	222	86	431	42	276	113
		50	1.105	511	96	320	95	594	79	342	173
		51	1.332	582	92	375	115	750	110	423	217
		53	933	434	85	265	84	499	68	309	122
54		746	339	62	207	70	407	49	248	110	
3. Extramurs	3.1. el Botànic	55	1.314	617	119	380	118	697	87	394	216
		57	985	449	88	272	89	536	77	311	148
		1	837	384	63	241	80	453	46	284	123
		2	1.581	763	127	516	120	818	101	522	195
		4	1.706	804	100	568	136	902	105	599	198
	3.2. la Roqueta	7	1.196	606	60	437	109	590	78	360	152
		8	1.303	615	96	446	73	688	92	428	168
		10	1.768	873	103	636	134	895	87	595	213
	3.3. la Petxina	13	1.739	795	104	541	150	944	97	600	247
		15	1.046	472	66	321	85	574	66	357	151
		17	1.321	603	92	420	91	718	83	452	183
		18	876	404	73	262	69	472	57	287	128
		19	1.304	580	99	387	94	724	98	462	164
20		1.360	635	88	423	124	725	72	446	207	
21		1.315	607	94	428	85	708	111	453	144	
23		1.407	643	118	401	124	764	102	420	242	
25		1.020	451	59	309	83	569	71	355	143	
26		1.153	528	74	329	125	625	71	351	203	
3.4. Arrancapins	27	2.374	1.093	186	667	240	1.281	149	755	377	
	29	893	401	63	268	70	492	58	302	132	
	30	1.048	493	79	327	87	555	69	356	130	
	32	919	396	58	271	67	523	66	313	144	
	33	949	420	49	276	95	529	63	316	150	
	34	1.267	553	83	348	122	714	74	418	222	
	35	1.631	738	95	481	162	893	105	546	242	
	36	1.502	691	115	436	140	811	106	460	245	
	37	1.170	538	85	348	105	632	75	377	180	
38	688	325	50	206	69	363	41	226	96		
40	956	447	71	298	78	509	72	326	111		
41	1.905	865	137	613	115	1.040	145	649	246		
44	1.498	680	100	420	160	818	86	468	264		

		SC	Total	Total Varones	Varones			Total Mujeres	Mujeres		
					0-15	16-64	65 y más		0-15	16-64	65 y más
3. Extramurs	3.4. Arrancapins	46	1.696	764	108	500	156	932	121	530	281
		47	1.504	690	91	444	155	814	74	489	251
		48	1.768	817	121	512	184	951	119	526	306
		49	1.075	450	61	288	101	625	90	377	158
		50	1.272	539	95	323	121	733	85	428	220
		52	1.981	879	129	577	173	1.102	144	685	273
		53	919	444	56	319	69	475	56	300	119
		55	781	376	41	235	100	405	38	207	160
4. Campanar	4.1. Campanar	1	1.246	552	65	352	135	694	76	403	215
		2	762	344	41	235	68	418	65	232	121
		3	1.500	699	91	455	153	801	118	500	183
		4	901	407	57	245	105	494	55	282	157
		5	1.165	544	67	298	179	621	61	353	207
		6	1.460	697	99	406	192	763	77	433	253
		20	1.279	620	67	399	154	659	70	372	217
		21	2.001	915	128	571	216	1.086	153	676	257
		22	1.233	559	93	319	147	674	86	371	217
	4.2. les Tendetes	7	1.330	617	76	393	148	713	58	439	216
		8	872	416	52	269	95	456	42	275	139
		9	1.111	501	65	323	113	610	81	378	151
		10	1.104	526	64	334	128	578	61	353	164
		11	854	386	48	256	82	468	49	278	141
	4.3. el Calvari	12	1.666	799	113	563	123	867	109	548	210
		14	859	398	51	282	65	461	54	286	121
		15	1.136	536	47	376	113	600	55	373	172
		16	1.313	598	70	414	114	715	65	444	206
	4.4. Sant Pau	17	1.210	566	90	323	153	644	69	366	209
		18	2.266	1.116	285	684	147	1.150	276	705	169
		19	1.217	602	153	405	44	615	157	404	54
		23	932	436	63	251	122	496	55	271	170
		24	2.401	1.176	264	786	126	1.225	280	779	166
		25	1.524	704	115	470	119	820	140	483	197
		26	1.695	828	232	528	68	867	211	569	87
		27	1.526	764	201	478	85	762	156	501	105
		28	1.486	748	164	440	144	738	157	453	128
		29	1.269	592	113	409	70	677	125	464	88
		30	1.356	662	155	456	51	694	184	443	67
	5. la Saïdia	5.1. Marxalenes	1	1.110	493	66	298	129	617	52	348
2			933	424	79	274	71	509	59	322	128
3			844	405	63	263	79	439	57	271	111
4			1.439	684	80	471	133	755	80	483	192
5			1.318	589	85	401	103	729	90	444	195
6			1.220	551	64	337	150	669	61	392	216
7			1.065	461	78	295	88	604	59	365	180
8			1.967	889	122	538	229	1.078	118	627	333
9			984	454	76	280	98	530	71	313	146
5.2. Morvedre		10	880	425	57	270	98	455	42	261	152
		11	1.229	569	93	376	100	660	85	413	162
		13	1.374	650	78	459	113	724	85	431	208
		14	809	382	60	270	52	427	60	292	75
		15	1.363	634	119	424	91	729	83	493	153

		SC	Total	Total Varones	Varones			Total Mujeres	Mujeres		
					0-15	16-64	65 y más		0-15	16-64	65 y más
5. la Saïdia	5.2. Morvedre	16	1.137	528	68	366	94	609	82	379	148
		17	960	368	40	205	123	592	38	277	277
		18	2.458	1.097	124	734	239	1.361	145	837	379
	5.3. Trinitat	21	1.319	601	68	438	95	718	64	477	177
		22	1.528	694	91	458	145	834	98	491	245
		25	739	342	52	222	68	397	51	235	111
		26	1.499	682	90	443	149	817	83	447	287
		27	1.811	814	129	506	179	997	132	598	267
		28	958	445	76	264	105	513	59	295	159
	5.4. Tormos	29	1.162	561	91	367	103	601	63	367	171
		31	1.153	572	112	408	52	581	89	404	88
		33	1.794	832	116	569	147	962	115	634	213
		34	1.419	712	118	499	95	707	90	451	166
		36	1.189	580	72	394	114	609	55	413	141
		43	1.857	896	150	623	123	961	122	661	178
	5.5. Sant Antoni	37	779	364	55	238	71	415	51	264	100
		38	1.355	639	89	425	125	716	85	452	179
		39	1.684	782	115	491	176	902	98	544	260
40		1.887	866	134	556	176	1.021	125	627	269	
41		1.403	648	102	440	106	755	112	508	135	
42		1.585	725	124	472	129	860	120	522	218	
44		1.063	570	50	421	99	493	55	304	134	
6. el Pla del Real	6.1. Exposició	1	1.322	592	108	353	131	730	106	419	205
		2	1.612	752	115	458	179	860	111	481	268
		3	1.007	467	97	295	75	540	94	319	127
		4	1.604	706	106	457	143	898	127	522	249
		6	1.188	539	80	295	164	649	99	344	206
	6.2. Mestalla	7	1.376	622	111	398	113	754	120	464	170
		8	1.940	884	162	511	211	1.056	144	604	308
		9	1.398	652	78	466	108	746	88	447	211
		11	927	413	71	291	51	514	81	326	107
		12	1.117	530	87	328	115	587	64	376	147
		13	1.393	669	120	430	119	724	98	452	174
		14	1.589	755	111	506	138	834	121	523	190
		15	2.102	979	158	653	168	1.123	165	682	276
		26	1.656	781	140	491	150	875	100	566	209
		27	1.211	558	88	354	116	653	85	420	148
	6.3. Jaume Roig	16	817	391	57	238	96	426	59	259	108
		17	1.697	768	150	466	152	929	160	503	266
		18	1.024	471	79	276	116	553	94	290	169
		19	1.019	471	83	298	90	548	84	324	140
		21	901	410	57	252	101	491	62	300	129
		22	972	426	92	248	86	546	85	283	178
	6.4. Ciutat Universitària	23	1.237	564	105	341	118	673	104	390	179
		24	1.558	704	126	434	144	854	127	496	231
7. l'Olivereta	7.1. Nou Moles	1	1.198	553	83	354	116	645	83	386	176
		2	1.839	862	125	604	133	977	114	652	211
		3	1.417	675	89	460	126	742	86	463	193
		4	946	419	67	284	68	527	51	329	147
		5	1.065	510	89	350	71	555	84	365	106
		6	1.157	526	83	362	81	631	91	382	158

		SC	Total	Total Varones	Varones			Total Mujeres	Mujeres		
					0-15	16-64	65 y más		0-15	16-64	65 y más
7. l'Olivereta	7.1. Nou Moles	7	1.116	539	73	363	103	577	66	344	167
		8	764	337	42	232	63	427	36	254	137
		9	1.148	521	62	356	103	627	69	393	165
		10	2.040	977	121	688	168	1.063	122	680	261
		12	1.102	511	64	360	87	591	67	389	135
		13	978	465	56	336	73	513	42	345	126
		14	983	429	55	292	82	554	61	337	156
		15	1.106	514	86	351	77	592	91	369	132
		16	1.870	842	122	520	200	1.028	112	610	306
		17	1.893	895	106	616	173	998	113	628	257
		18	1.280	595	74	397	124	685	60	433	192
		19	1.584	746	103	519	124	838	81	567	190
		20	1.744	796	95	531	170	948	112	575	261
		41	1.050	488	77	304	107	562	71	341	150
	7.2. Soternes	21	1.335	623	95	407	121	712	93	438	181
		22	1.425	691	86	458	147	734	74	455	205
		23	792	351	37	229	85	441	50	250	141
		24	1.343	668	117	461	90	675	87	449	139
	7.3. Tres Forques	25	1.017	476	63	320	93	541	72	299	170
		26	1.114	560	91	406	63	554	95	361	98
		27	1.384	789	97	635	57	595	97	413	85
		29	2.091	1.012	155	697	160	1.079	145	686	248
		30	1.474	698	113	505	80	776	104	518	154
		31	1.023	485	50	326	109	538	51	284	203
	7.4. la Fontanta	32	1.266	524	69	297	158	742	64	351	327
		36	1.658	814	132	560	122	844	117	521	206
7.5. la Llum	37	1.909	953	163	645	145	956	149	612	195	
	39	1.392	661	72	436	153	731	60	481	190	
	40	1.293	627	86	376	165	666	63	414	189	
	42	2.390	1.126	168	792	166	1.264	168	849	247	
8. Patraix	8.1. Patraix	1	809	367	61	255	51	442	55	281	106
		2	862	388	57	232	99	474	48	282	144
		3	840	398	47	272	79	442	53	266	123
		4	1.725	790	110	532	148	935	103	616	216
		5	1.097	480	70	311	99	617	75	360	182
		6	1.054	493	61	304	128	561	49	330	182
		7	1.134	534	62	365	107	600	75	371	154
		8	898	402	59	269	74	496	45	321	130
		9	861	407	52	285	70	454	66	283	105
		10	2.226	1.044	182	749	113	1.182	166	802	214
		12	1.418	654	89	428	137	764	97	428	239
		13	2.167	1.048	132	708	208	1.119	105	723	291
		14	1.798	812	97	540	175	986	124	567	295
		15	1.081	490	65	348	77	591	68	368	155
		16	728	340	49	250	41	388	45	270	73
		17	784	353	40	239	74	431	53	252	126
		18	2.313	1.080	173	718	189	1.233	175	793	265
		33	1.637	755	86	485	184	882	79	521	282
	40	1.057	496	70	343	83	561	67	350	144	
	8.2. Sant Isidre	19	1.677	812	129	560	123	865	101	612	152
20		1.843	927	126	688	113	916	103	669	144	

		SC	Total	Total Varones	Varones			Total Mujeres	Mujeres		
					0-15	16-64	65 y más		0-15	16-64	65 y más
8. Patraix	8.2. Sant Isidre	21	1.482	694	95	482	117	788	112	510	166
		34	1.628	811	117	548	146	817	93	566	158
		35	2.195	1.056	189	735	132	1.139	171	779	189
		39	1.027	477	55	309	113	550	59	341	150
	8.3. Vara de Quart	22	1.409	649	107	387	155	760	87	452	221
		23	975	454	68	283	103	521	61	326	134
		24	1.526	738	79	540	119	788	78	566	144
		25	932	446	61	296	89	486	69	309	108
		26	1.446	688	72	410	206	758	78	399	281
		36	1.202	542	55	299	188	660	60	352	248
		37	1.415	670	65	418	187	745	60	457	228
		38	1.439	677	67	453	157	762	65	526	171
	8.4. Safranar	27	1.715	838	173	523	142	877	145	565	167
		28	758	348	40	214	94	410	49	233	128
		29	1.418	682	127	433	122	736	120	464	152
		30	1.878	927	151	612	164	951	116	653	182
		41	1.257	582	87	353	142	675	72	395	208
		42	2.387	1.145	199	832	114	1.242	208	877	157
8.5. Favara	31	1.787	876	113	637	126	911	123	603	185	
	32	1.948	961	136	683	142	987	135	646	206	
9. Jesús	9.1. la Raiosa	1	1.276	600	66	397	137	676	70	424	182
		2	1.047	457	55	276	126	590	44	345	201
		3	1.118	541	59	378	104	577	64	348	165
		4	1.041	516	62	344	110	525	58	323	144
		5	2.124	1.043	148	773	122	1.081	134	742	205
		7	1.654	809	115	561	133	845	96	537	212
		8	972	446	52	315	79	526	56	337	133
		9	1.759	857	136	595	126	902	115	617	170
		10	1.669	795	132	541	122	874	105	554	215
		12	1.206	568	95	369	104	638	75	425	138
		41	1.625	795	108	547	140	830	104	552	174
	9.2. l'Hort de Senabre	13	1.879	943	118	674	151	936	128	561	247
		15	1.207	591	90	427	74	616	110	424	82
		16	1.405	694	94	460	140	711	71	432	208
		17	926	461	75	302	84	465	61	287	117
		18	1.838	894	158	627	109	944	139	637	168
		19	1.289	631	89	411	131	658	80	392	186
		20	1.684	790	89	539	162	894	89	621	184
		21	1.936	962	118	667	177	974	102	672	200
		22	1.185	556	53	345	158	629	72	348	209
		23	1.247	596	61	374	161	651	80	339	232
		24	1.040	515	59	360	96	525	41	346	138
	42	1.419	677	73	491	113	742	72	508	162	
	9.3. la Creu Coberta	25	1.380	694	94	486	114	686	90	456	140
		26	1.678	854	127	583	144	824	105	534	185
		28	1.852	852	74	570	208	1.000	102	655	243
		29	1.139	511	54	357	100	628	61	429	138
	9.4. Sant Marcel·lí	30	1.878	921	122	614	185	957	99	619	239
		31	1.861	914	166	636	112	947	126	656	165
		32	1.033	499	77	346	76	534	67	364	103
		33	840	384	49	267	68	456	61	284	111

		SC	Total	Total Varones	Varones			Total Mujeres	Mujeres			
					0-15	16-64	65 y más		0-15	16-64	65 y más	
9. Jesús	9.4. Sant Marcel·lí	34	811	386	60	266	60	425	38	281	106	
		35	1.032	480	40	293	147	552	57	291	204	
		36	759	386	43	226	117	373	25	235	113	
		37	924	452	60	294	98	472	48	282	142	
		40	906	424	43	251	130	482	53	235	194	
		38	2.158	1.110	261	738	111	1.048	233	687	128	
	9.5. Camí Real	39	1.692	808	102	576	130	884	120	594	170	
10. Quatre Carreres	10.1. Mont-Olivet	1	1.940	893	147	554	192	1.047	140	589	318	
		2	1.570	763	142	500	121	807	103	498	206	
		3	1.959	971	149	679	143	988	147	644	197	
		4	1.280	620	91	413	116	660	70	426	164	
		5	1.391	626	79	376	171	765	81	411	273	
		6	1.346	633	93	448	92	713	87	466	160	
		7	2.111	1.018	144	718	156	1.093	123	729	241	
		8	1.702	764	92	526	146	938	114	556	268	
		9	1.099	502	66	347	89	597	62	381	154	
		10	1.106	510	71	327	112	596	70	344	182	
		11	896	395	42	247	106	501	49	275	177	
		12	802	361	49	239	73	441	37	253	151	
		44	1.194	581	89	374	118	613	62	392	159	
		45	819	354	57	196	101	465	49	257	159	
		10.2. en Corts		13	1.731	859	125	650	84	872	129	612
	14			1.140	546	72	380	94	594	71	379	144
	15			966	455	70	307	78	511	63	312	136
	16			1.378	683	87	464	132	695	77	424	194
	17			1.193	563	93	373	97	630	72	396	162
	18			1.606	784	145	514	125	822	107	533	182
	19			1.413	660	82	449	129	753	77	485	191
	21			1.756	853	121	613	119	903	120	594	189
	46	884	436	55	261	120	448	39	253	156		
	10.3. Malilla		22	2.157	1.014	160	663	191	1.143	150	715	278
			23	1.208	577	76	358	143	631	59	379	193
			24	2.206	1.051	154	676	221	1.155	148	700	307
			25	1.274	617	118	403	96	657	105	435	117
			26	1.829	855	126	527	202	974	110	572	292
			27	989	443	61	257	125	546	68	319	159
			28	1.323	607	100	369	138	716	95	417	204
			29	1.976	971	155	656	160	1.005	165	648	192
			39	1.719	854	157	565	132	865	155	560	150
			43	790	372	43	224	105	418	50	236	132
			47	1.285	609	109	368	132	676	104	392	180
	48	1.366	651	85	481	85	715	79	518	118		
	49	1.513	729	115	485	129	784	93	527	164		
	50	1.218	598	98	388	112	620	83	376	161		
	51	1.247	592	86	414	92	655	95	437	123		
	10.4. Fonteta de Sant Lluís		30	1.079	536	96	357	83	543	76	351	116
			31	1.916	968	122	657	189	948	100	601	247
	10.5. na Rovella		32	1.644	791	101	538	152	853	96	552	205
			33	1.244	620	94	431	95	624	96	367	161
			34	1.615	787	127	536	124	828	105	483	240
			35	1.088	535	75	380	80	553	70	335	148

		SC	Total	Total Varones	Varones			Total Mujeres	Mujeres			
					0-15	16-64	65 y más		0-15	16-64	65 y más	
10. Quatre Carreres	10.5. na Rovella	36	931	466	76	307	83	465	56	267	142	
		37	1.130	524	79	347	98	606	65	347	194	
	10.6. la Punta	41	853	415	52	267	96	438	71	249	118	
		54	1.903	943	169	640	134	960	184	631	145	
	10.7. Ciutat de les Arts i de les Ciències	40	1.906	933	174	622	137	973	163	636	174	
		52	2.078	1.000	157	715	128	1.078	156	765	157	
		53	2.273	1.091	173	786	132	1.182	172	856	154	
		55	1.266	658	169	455	34	608	131	441	36	
11. Poblats Marítims	11.1. el Grau	1	1.327	669	103	504	62	658	86	461	111	
		2	1.554	798	139	569	90	756	110	525	121	
		4	1.296	622	92	419	111	674	83	424	167	
		5	1.692	803	129	553	121	889	110	591	188	
		6	1.148	519	82	334	103	629	86	382	161	
		54	1.173	559	87	396	76	614	105	414	95	
		55	1.237	590	102	379	109	647	90	425	132	
	11.2. el Cabanyal-el Canyamelar	8	2.144	1.063	159	747	157	1.081	158	689	234	
		9	2.339	1.105	192	764	149	1.234	184	835	215	
		11	1.513	715	104	479	132	798	93	508	197	
		12	655	321	34	206	81	334	18	202	114	
		13	1.090	512	96	332	84	578	94	343	141	
		15	811	355	37	235	83	456	48	249	159	
		17	791	380	54	276	50	411	41	277	93	
		18	859	380	56	246	78	479	66	289	124	
		19	941	440	56	287	97	501	48	276	177	
		21	1.192	602	92	426	84	590	59	370	161	
		22	1.018	476	88	330	58	542	91	335	116	
		24	829	395	59	280	56	434	58	284	92	
		26	1.458	685	94	457	134	773	93	457	223	
	28	701	336	47	226	63	365	51	213	101		
	29	798	381	46	270	65	417	50	257	110		
	30	1.252	614	75	434	105	638	74	396	168		
	31	936	449	61	306	82	487	62	306	119		
	11.3. la Malva-rosa	32	1.099	552	92	383	77	547	89	360	98	
		33	1.818	885	123	529	233	933	113	572	248	
		34	1.482	703	90	443	170	779	55	486	238	
		35	1.006	512	58	358	96	494	50	317	127	
		36	914	442	51	324	67	472	57	306	109	
		37	858	399	62	273	64	459	54	278	127	
		38	1.457	715	96	474	145	742	82	469	191	
		39	1.263	606	71	413	122	657	68	404	185	
	11.4. Beteró	40	1.262	598	65	352	181	664	54	393	217	
		53	1.749	854	141	587	126	895	151	598	146	
		40	1.151	544	66	382	96	607	54	426	127	
		41	2.454	1.192	178	803	211	1.262	160	816	286	
		42	1.364	656	98	457	101	708	111	439	158	
	11.5. Natzaret	51	1.118	516	66	333	117	602	59	370	173	
		52	1.882	902	116	642	144	980	113	693	174	
		44	1.023	506	81	352	73	517	78	343	96	
			45	1.025	511	100	333	78	514	72	329	113
			46	1.418	673	114	455	104	745	92	461	192
			47	1.435	709	134	460	115	726	109	465	152

		SC	Total	Total Varones	Varones			Total Mujeres	Mujeres		
					0-15	16-64	65 y más		0-15	16-64	65 y más
11. Poblats Marítims	11.5. Natzaret	48	1.228	596	91	403	102	632	88	404	140
12. Camins al Grau	12.1. Aiora	1	1.863	859	99	607	153	1.004	91	658	255
		2	1.200	572	72	405	95	628	74	420	134
		3	1.602	756	101	525	130	846	78	551	217
		6	2.004	950	108	662	180	1.054	113	658	283
		8	1.348	631	78	422	131	717	73	463	181
		9	1.012	466	56	286	124	546	43	312	191
		10	1.441	640	78	417	145	801	92	471	238
		11	1.043	501	72	349	80	542	65	365	112
		12	1.701	839	135	582	122	862	108	560	194
		13	2.152	1.055	148	763	144	1.097	168	706	223
		14	1.746	867	181	588	98	879	140	590	149
		15	1.193	569	88	404	77	624	70	426	128
		16	1.937	957	206	679	72	980	189	688	103
		38	1.902	940	130	685	125	962	104	706	152
		39	1.535	745	116	467	162	790	81	514	195
		43	1.215	591	69	378	144	624	65	397	162
	12.2. Albors	18	1.394	625	93	428	104	769	90	483	196
		19	1.192	561	91	381	89	631	72	425	134
		20	1.238	583	64	397	122	655	55	413	187
		21	1.944	911	124	617	170	1.033	128	635	270
		23	1.188	542	54	375	113	646	67	383	196
		24	1.774	843	124	572	147	931	121	582	228
	12.3. la Creu del Grau	25	2.396	1.170	199	833	138	1.226	166	881	179
		26	1.247	611	91	399	121	636	76	374	186
		27	1.330	678	86	514	78	652	84	437	131
		28	1.607	773	96	496	181	834	81	526	227
		29	1.228	594	90	403	101	634	86	415	133
		30	1.506	704	112	467	125	802	99	491	212
		31	1.370	653	83	478	92	717	81	482	154
		32	934	436	68	298	70	498	69	302	127
		33	1.368	629	87	400	142	739	98	422	219
		40	1.769	859	156	604	99	910	136	625	149
12.4. Camí Fondo	34	984	482	59	335	88	502	62	327	113	
	35	946	460	70	305	85	486	51	313	122	
	36	1.575	745	113	517	115	830	98	571	161	
	47	1.077	507	89	330	88	570	77	339	154	
12.5. Penya-roja	37	2.391	1.179	255	749	175	1.212	241	771	200	
	41	2.243	1.091	235	710	146	1.152	235	784	133	
	42	1.482	717	174	472	71	765	180	510	75	
	44	1.568	750	111	530	109	818	123	556	139	
	45	2.099	1.051	262	694	95	1.048	237	719	92	
	46	1.677	834	210	525	99	843	191	562	90	
	48	1.560	757	180	489	88	803	181	533	89	
13. Algirós	13.1. l'Illa Perduda	1	1.939	935	150	598	187	1.004	136	615	253
		2	2.066	990	122	623	245	1.076	123	637	316
		3	819	394	49	255	90	425	40	270	115
		4	1.226	561	83	390	88	665	66	411	188
		5	1.497	717	98	483	136	780	72	527	181
		30	1.034	472	69	305	98	562	55	337	170
	13.2. Ciutat Jardí	7	889	414	44	269	101	475	40	282	153

		SC	Total	Total Varones	Varones			Total Mujeres	Mujeres			
					0-15	16-64	65 y más		0-15	16-64	65 y más	
13. Algirós	13.2. Ciutat Jardí	8	1.385	636	57	403	176	749	72	441	236	
		9	916	416	55	267	94	500	57	281	162	
		10	1.400	655	62	412	181	745	64	442	239	
		11	674	314	28	190	96	360	34	194	132	
		12	1.909	869	101	577	191	1.040	109	633	298	
		13	866	385	39	238	108	481	63	261	157	
		14	1.524	726	86	490	150	798	79	493	226	
		27	1.366	675	72	474	129	691	53	478	160	
		29	899	425	48	248	129	474	41	249	184	
	13.3. l'Amistat	15	1.005	452	52	302	98	553	49	331	173	
		16	1.881	951	157	698	96	930	130	652	148	
		17	1.390	673	80	462	131	717	69	452	196	
		19	980	459	48	298	113	521	54	312	155	
		20	722	342	33	220	89	380	30	233	117	
		21	1.136	531	40	338	153	605	53	329	223	
	13.4. la Bega Baixa	22	1.156	529	60	366	103	627	54	395	178	
		23	1.547	733	109	477	147	814	82	515	217	
		24	1.658	756	88	494	174	902	98	547	257	
		26	1.062	513	76	307	130	549	57	328	164	
	13.5. la Carrasca	25	2.035	950	108	649	193	1.085	110	719	256	
		28	1.409	665	77	463	125	744	67	494	183	
14. Benimaclet	14.1. Benimaclet	1	1.962	917	101	591	225	1.045	114	659	272	
		2	1.458	658	89	433	136	800	95	498	207	
		3	761	330	36	225	69	431	43	279	109	
		4	1.219	603	76	383	144	616	49	376	191	
		5	968	391	52	271	68	577	71	352	154	
		6	1.022	490	56	346	88	532	53	333	146	
		7	997	461	60	335	66	536	53	370	113	
		8	974	446	48	312	86	528	66	336	126	
		9	1.147	532	85	351	96	615	77	392	146	
		10	1.560	733	102	487	144	827	94	494	239	
		12	1.060	482	58	344	80	578	63	395	120	
		13	1.491	685	90	463	132	806	80	523	203	
		14	1.231	590	83	383	124	641	74	397	170	
		15	1.225	556	108	344	104	669	97	423	149	
		16	1.514	694	85	478	131	820	90	523	207	
		21	1.361	664	93	436	135	697	73	466	158	
		22	924	423	42	289	92	501	44	326	131	
		23	1.079	481	51	314	116	598	63	377	158	
		24	1.251	586	75	397	114	665	78	441	146	
		14.2. Camí de Vera	18	1.386	663	82	400	181	723	79	401	243
	19		1.736	845	118	605	122	891	87	645	159	
	20		2.249	1.057	123	722	212	1.192	130	817	245	
	15. Rascanya	15.1. Orriols	1	1.111	569	104	384	81	542	85	330	127
			2	1.021	505	84	343	78	516	88	330	98
3			1.225	577	82	383	112	648	75	400	173	
4			998	466	59	317	90	532	75	326	131	
5			1.610	796	144	565	87	814	131	537	146	
6			1.550	747	106	522	119	803	130	478	195	
7			1.072	566	87	415	64	506	77	319	110	
8			1.295	694	104	529	61	601	92	414	95	

		SC	Total	Total Varones	Varones			Total Mujeres	Mujeres			
					0-15	16-64	65 y más		0-15	16-64	65 y más	
15. Rascanya	15.1. Orriols	10	1.058	554	77	410	67	504	81	330	93	
		11	1.047	530	82	390	58	517	68	332	117	
		12	1.424	663	91	470	102	761	111	497	153	
		13	1.202	606	78	410	118	596	78	375	143	
		31	992	452	71	277	104	540	70	307	163	
		36	1.138	564	82	390	92	574	76	353	145	
	15.2. Torrefiel	14	1.452	725	112	493	120	727	98	449	180	
		15	1.424	715	117	485	113	709	89	470	150	
		16	1.607	768	115	529	124	839	122	557	160	
		17	1.488	734	105	523	106	754	113	471	170	
		18	2.079	984	114	633	237	1.095	118	652	325	
		19	1.061	507	61	332	114	554	56	317	181	
		20	1.435	713	124	479	110	722	88	473	161	
		21	2.224	1.051	154	728	169	1.173	171	754	248	
		22	1.396	678	110	472	96	718	120	458	140	
		23	1.592	779	112	510	157	813	81	525	207	
		24	1.691	813	96	557	160	878	103	573	202	
		25	1.390	650	103	445	102	740	123	478	139	
		26	1.367	672	126	469	77	695	118	459	118	
		27	983	476	80	344	52	507	74	345	88	
		28	1.153	565	107	413	45	588	114	415	59	
		30	1.938	921	132	578	211	1.017	146	626	245	
		32	885	422	72	276	74	463	61	289	113	
		39	1.265	592	78	409	105	673	95	427	151	
	15.3. Sant Llorenç	29	1.054	494	61	317	116	560	57	374	129	
		33	1.334	671	109	462	100	663	78	467	118	
		34	1.861	902	242	582	78	959	250	603	106	
		35	1.489	720	186	477	57	769	201	510	58	
		37	1.619	753	121	513	119	866	147	578	141	
		38	2.039	1.011	255	688	68	1.028	229	724	75	
		40	1.561	748	188	487	73	813	195	524	94	
		40	1.561	748	188	487	73	813	195	524	94	
	16. Benicalap	16.1. Benicalap	1	1.683	788	105	530	153	895	113	556	226
			2	1.987	929	156	608	165	1.058	142	647	269
			3	1.934	941	134	645	162	993	129	626	238
			4	812	363	54	262	47	449	65	301	83
			5	1.678	831	156	560	115	847	117	571	159
			6	1.825	901	131	596	174	924	105	565	254
			8	1.643	786	141	537	108	857	126	597	134
9			1.257	596	89	438	69	661	104	460	97	
10			1.077	517	79	347	91	560	72	354	134	
11			1.403	692	106	483	103	711	92	471	148	
12			994	498	89	342	67	496	58	340	98	
13			1.405	682	112	452	118	723	104	447	172	
14			1.416	699	77	493	129	717	67	479	171	
15			1.511	701	83	419	199	810	98	477	235	
16			1.377	651	79	400	172	726	80	414	232	
17			1.657	802	156	549	97	855	161	590	104	
18			894	430	52	277	101	464	52	281	131	
19			1.548	744	80	537	127	804	78	541	185	
24			1.555	718	80	471	167	837	73	526	238	
25			1.300	655	91	451	113	645	79	417	149	

		SC	Total	Total Varones	Varones			Total Mujeres	Mujeres		
					0-15	16-64	65 y más		0-15	16-64	65 y más
16. Benicalap	16.1. Benicalap	26	1.385	678	98	429	151	707	89	415	203
		27	1.355	638	73	413	152	717	81	440	196
		28	1.434	704	91	467	146	730	88	485	157
		29	1.760	930	288	608	34	830	220	574	36
		30	2.033	967	213	673	81	1.066	242	715	109
		31	1.623	807	190	552	65	816	164	577	75
		32	1.904	962	248	659	55	942	243	629	70
		33	1.033	503	100	360	43	530	100	383	47
	16.2. Ciutat Fallera	20	1.505	711	100	470	141	794	96	503	195
		21	1.256	609	85	390	134	647	74	383	190
22		1.001	482	81	319	82	519	76	329	114	
23		2.140	1.067	169	755	143	1.073	152	762	159	
17. Pobles del Nord	17.1. Benifaraig	1	988	471	62	320	89	517	75	324	118
	17.2. Poble Nou	2	904	439	55	299	85	465	56	280	129
	17.3. Carpesa	3	1.182	562	69	356	137	620	69	371	180
	17.4. Cases de Bàrcena	1	357	179	13	132	34	178	28	103	47
	17.5. Mauella	1	58	32	2	23	7	26	4	14	8
	17.6. Massarrojos	6	2.429	1.179	245	781	153	1.250	220	792	238
	17.7. Borbotó	7	739	372	59	239	74	367	54	215	98
18. Pobles de l'Oest	18.1. Benimàmet	1	1.515	711	114	467	130	804	139	498	167
		2	1.078	511	79	340	92	567	92	353	122
		3	1.522	763	117	535	111	759	95	497	167
		4	1.157	559	83	374	102	598	84	376	138
		5	1.135	554	94	360	100	581	60	378	143
		6	1.342	651	100	448	103	691	78	436	177
		7	1.640	812	135	570	107	828	121	583	124
		8	1.893	921	179	608	134	972	141	624	207
		9	1.046	501	66	331	104	545	51	351	143
		10	1.029	501	74	354	73	528	80	353	95
	18.2. Beniferri	4	1.187	579	100	392	87	608	118	407	83
19. Pobles del Sud	19.1. el Forn d'Alcedo	1	1.260	621	93	411	117	639	82	395	162
		2	702	335	50	207	78	367	47	222	98
	19.2. el Castellar-l'Oliverar	3	1.677	825	148	515	162	852	128	532	192
		4	1.200	581	97	367	117	619	89	383	147
		5	2.269	1.122	165	738	219	1.147	153	726	268
		15	973	465	55	299	111	508	58	311	139
	19.3. Pinedo	6	1.808	859	121	563	175	949	122	621	206
		7	749	368	46	231	91	381	53	213	115
	19.4. el Saler	8	1.936	1.003	154	654	195	933	159	613	161
	19.5. el Palmar	9	769	363	46	215	102	406	55	229	122
	19.6. el Perellonet	16	1.468	751	112	503	136	717	100	487	130
	19.7. la Torre	11	886	410	84	262	64	476	93	295	88
		12	769	401	57	288	56	368	46	257	65
		13	1.608	787	100	534	153	821	89	542	190
14		1.615	790	115	501	174	825	89	500	236	
19.8. Faitanar	12	1.532	767	128	591	48	765	126	578	61	

Fuente: Padrón Municipal de Habitantes a 1 de enero de 2021.

Font: Padró Municipal d'Habitants a 1 de gener de 2021

6.2. Población según nacionalidad y sexo

6.2. Població segons nacionalitat i sexe

			Total	Total Varones	Varones		Total Mujeres	Mujeres		
		SC			Españoles	Extranjeros		Españolas	Extranjeras	
València			800.180	380.275	321.806	58.469	419.905	361.722	58.183	
1. Ciutat Vella	1.1. la Seu	1	865	414	336	78	451	339	112	
		2	1.038	470	368	102	568	434	134	
		3	1.146	575	457	118	571	454	117	
	1.2. la Xerea	5	1.155	535	446	89	620	501	119	
		7	787	362	300	62	425	351	74	
		8	963	459	367	92	504	417	87	
		9	1.054	495	466	29	559	531	28	
	1.3. el Carme	10	1.003	476	377	99	527	431	96	
		11	1.432	679	537	142	753	595	158	
		12	882	453	339	114	429	312	117	
		13	1.438	703	550	153	735	621	114	
		14	1.129	607	399	208	522	414	108	
		17	706	310	273	37	396	349	47	
	1.4. el Pilar	19	2.267	1.049	745	304	1.218	854	364	
		22	1.452	684	580	104	768	657	111	
		23	913	441	352	89	472	373	99	
	1.5. el Mercat	24	1.200	574	435	139	626	477	149	
		25	978	500	388	112	478	393	85	
		26	1.479	749	580	169	730	573	157	
	1.6. Sant Francesc	28	979	485	366	119	494	386	108	
		30	844	383	347	36	461	411	50	
		31	827	374	320	54	453	396	57	
		32	1.298	580	504	76	718	626	92	
		34	1.690	752	642	110	938	788	150	
	2. l'Eixample	2.1. Russafa	1	943	426	385	41	517	482	35
			3	922	435	382	53	487	427	60
4			1.490	679	600	79	811	724	87	
6			1.319	610	536	74	709	625	84	
8			1.231	554	501	53	677	612	65	
9			1.111	491	409	82	620	533	87	
10			937	422	383	39	515	458	57	
13			1.301	603	492	111	698	578	120	
14			801	368	318	50	433	388	45	
15			1.095	532	412	120	563	464	99	
16			1.408	685	569	116	723	640	83	
18			667	300	270	30	367	330	37	
19			1.111	514	401	113	597	494	103	
20			1.034	501	416	85	533	430	103	
21			819	392	309	83	427	366	61	
22			1.232	563	494	69	669	598	71	
23			1.196	563	493	70	633	564	69	
24			715	331	286	45	384	344	40	
25			766	383	300	83	383	310	73	
26			914	412	331	81	502	414	88	
30			813	420	308	112	393	295	98	
31			1.102	508	411	97	594	477	117	
32			899	399	339	60	500	419	81	
	2.2. el Pla del Remei	33	1.560	718	663	55	842	787	55	

	SC	Total	Total Varones	Varones		Total Mujeres	Mujeres		
				Españoles	Extranjeros		Españolas	Extranjeras	
2. l'Eixample	2.2. el Pla del Remei	35	1.118	504	456	48	614	562	52
		36	776	349	328	21	427	400	27
		37	1.320	621	573	48	699	649	50
		39	608	271	262	9	337	322	15
		40	910	438	413	25	472	427	45
		41	792	334	302	32	458	426	32
	2.3. Gran Via	42	1.000	432	396	36	568	524	44
		43	683	310	281	29	373	340	33
		44	684	316	294	22	368	340	28
		45	1.405	671	606	65	734	673	61
		46	943	429	385	44	514	475	39
		47	813	382	342	40	431	378	53
		50	1.105	511	454	57	594	527	67
		51	1.332	582	515	67	750	685	65
		53	933	434	412	22	499	474	25
		54	746	339	316	23	407	369	38
		55	1.314	617	553	64	697	650	47
57	985	449	404	45	536	489	47		
3. Extramurs	3.1. el Botànic	1	837	384	333	51	453	399	54
		2	1.581	763	658	105	818	731	87
		4	1.706	804	648	156	902	751	151
		7	1.196	606	445	161	590	506	84
		8	1.303	615	534	81	688	597	91
	3.2. la Roqueta	10	1.768	873	598	275	895	638	257
		13	1.739	795	619	176	944	745	199
		15	1.046	472	412	60	574	495	79
	3.3. la Petxina	17	1.321	603	513	90	718	631	87
		18	876	404	370	34	472	428	44
		19	1.304	580	506	74	724	629	95
		20	1.360	635	596	39	725	684	41
		21	1.315	607	523	84	708	621	87
		23	1.407	643	583	60	764	692	72
		25	1.020	451	400	51	569	504	65
		26	1.153	528	486	42	625	584	41
		27	2.374	1.093	1.004	89	1.281	1.193	88
		29	893	401	327	74	492	437	55
		30	1.048	493	458	35	555	514	41
	3.4. Arrancapins	32	919	396	336	60	523	443	80
		33	949	420	388	32	529	479	50
		34	1.267	553	512	41	714	646	68
		35	1.631	738	628	110	893	797	96
		36	1.502	691	614	77	811	711	100
		37	1.170	538	478	60	632	553	79
		38	688	325	299	26	363	340	23
		40	956	447	397	50	509	456	53
		41	1.905	865	754	111	1.040	923	117
		44	1.498	680	629	51	818	748	70
46		1.696	764	655	109	932	813	119	
47		1.504	690	589	101	814	715	99	
48		1.768	817	741	76	951	873	78	
49	1.075	450	397	53	625	566	59		

	SC	Total	Total Varones	Varones		Total Mujeres	Mujeres			
				Españoles	Extranjeros		Españolas	Extranjeras		
3. Extramurs	3.4. Arrancapins	50	1.272	539	494	45	733	679	54	
		52	1.981	879	796	83	1.102	982	120	
		53	919	444	385	59	475	427	48	
		55	781	376	342	34	405	378	27	
4. Campanar	4.1. Campanar	1	1.246	552	469	83	694	591	103	
		2	762	344	286	58	418	361	57	
		3	1.500	699	633	66	801	728	73	
		4	901	407	375	32	494	426	68	
		5	1.165	544	526	18	621	595	26	
		6	1.460	697	649	48	763	697	66	
		20	1.279	620	553	67	659	598	61	
		21	2.001	915	830	85	1.086	981	105	
		22	1.233	559	485	74	674	604	70	
	4.2. les Tendetes	7	1.330	617	525	92	713	605	108	
		8	872	416	325	91	456	332	124	
		9	1.111	501	366	135	610	453	157	
		10	1.104	526	423	103	578	488	90	
		11	854	386	303	83	468	371	97	
	4.3. el Calvari	12	1.666	799	524	275	867	610	257	
		14	859	398	280	118	461	357	104	
		15	1.136	536	408	128	600	483	117	
		16	1.313	598	420	178	715	545	170	
	4.4. Sant Pau	17	1.210	566	526	40	644	596	48	
		18	2.266	1.116	1.004	112	1.150	1.009	141	
		19	1.217	602	558	44	615	563	52	
		23	932	436	386	50	496	424	72	
		24	2.401	1.176	1.012	164	1.225	1.080	145	
		25	1.524	704	610	94	820	694	126	
		26	1.695	828	698	130	867	744	123	
		27	1.526	764	710	54	762	701	61	
		28	1.486	748	681	67	738	647	91	
		29	1.269	592	556	36	677	635	42	
		30	1.356	662	598	64	694	626	68	
		5. la Saïdia	5.1. Marxalenes	1	1.110	493	429	64	617	554
2				933	424	328	96	509	403	106
3				844	405	296	109	439	327	112
4	1.439			684	550	134	755	602	153	
5	1.318			589	471	118	729	601	128	
6	1.220			551	463	88	669	572	97	
7	1.065			461	385	76	604	496	108	
8	1.967			889	747	142	1.078	901	177	
9	984			454	355	99	530	405	125	
5.2. Morvedre	10		880	425	361	64	455	388	67	
	11		1.229	569	468	101	660	545	115	
	13		1.374	650	521	129	724	625	99	
	14		809	382	301	81	427	360	67	
	15		1.363	634	523	111	729	605	124	
	16		1.137	528	475	53	609	546	63	
	17		960	368	298	70	592	474	118	
	18		2.458	1.097	966	131	1.361	1.186	175	
	21		1.319	601	432	169	718	534	184	
5.3. Trinitat	21		1.319	601	432	169	718	534	184	

		SC	Total	Total Varones	Varones		Total Mujeres	Mujeres	
					Españoles	Extranjeros		Españolas	Extranjeras
5. la Sàidia	5.3. Trinitat	22	1.528	694	563	131	834	698	136
		25	739	342	279	63	397	348	49
		26	1.499	682	573	109	817	704	113
		27	1.811	814	694	120	997	837	160
		28	958	445	399	46	513	446	67
	5.4. Tormos	29	1.162	561	452	109	601	489	112
		31	1.153	572	441	131	581	460	121
		33	1.794	832	717	115	962	851	111
		34	1.419	712	479	233	707	516	191
		36	1.189	580	418	162	609	493	116
		43	1.857	896	803	93	961	876	85
	5.5. Sant Antoni	37	779	364	315	49	415	377	38
		38	1.355	639	566	73	716	645	71
		39	1.684	782	658	124	902	794	108
		40	1.887	866	778	88	1.021	925	96
		41	1.403	648	595	53	755	700	55
		42	1.585	725	659	66	860	760	100
44		1.063	570	465	105	493	447	46	
6. el Pla del Real	6.1. Exposició	1	1.322	592	545	47	730	696	34
		2	1.612	752	699	53	860	820	40
		3	1.007	467	424	43	540	491	49
		4	1.604	706	612	94	898	790	108
		6	1.188	539	503	36	649	603	46
	6.2. Mestalla	7	1.376	622	588	34	754	703	51
		8	1.940	884	809	75	1.056	953	103
		9	1.398	652	487	165	746	607	139
		11	927	413	294	119	514	381	133
		12	1.117	530	438	92	587	482	105
		13	1.393	669	587	82	724	634	90
		14	1.589	755	679	76	834	765	69
		15	2.102	979	870	109	1.123	1.010	113
		26	1.656	781	706	75	875	793	82
		27	1.211	558	508	50	653	591	62
	6.3. Jaume Roig	16	817	391	360	31	426	396	30
		17	1.697	768	723	45	929	868	61
		18	1.024	471	444	27	553	521	32
		19	1.019	471	434	37	548	499	49
		21	901	410	385	25	491	459	32
		22	972	426	392	34	546	501	45
	6.4. Ciutat Universitària	23	1.237	564	518	46	673	633	40
		24	1.558	704	607	97	854	736	118
7. l'Olivereta	7.1. Nou Moles	1	1.198	553	438	115	645	529	116
		2	1.839	862	665	197	977	783	194
		3	1.417	675	553	122	742	657	85
		4	946	419	324	95	527	418	109
		5	1.065	510	398	112	555	443	112
		6	1.157	526	386	140	631	483	148
		7	1.116	539	424	115	577	464	113
		8	764	337	276	61	427	358	69
		9	1.148	521	420	101	627	491	136
		10	2.040	977	752	225	1.063	841	222

		SC	Total	Total Varones	Varones		Total Mujeres	Mujeres		
					Españoles	Extranjeros		Españolas	Extranjeras	
7. l'Olivereta	7.1. Nou Moles	12	1.102	511	381	130	591	462	129	
		13	978	465	400	65	513	439	74	
		14	983	429	344	85	554	461	93	
		15	1.106	514	417	97	592	507	85	
		16	1.870	842	746	96	1.028	893	135	
		17	1.893	895	769	126	998	865	133	
		18	1.280	595	480	115	685	576	109	
		19	1.584	746	641	105	838	719	119	
		20	1.744	796	704	92	948	849	99	
		41	1.050	488	382	106	562	472	90	
	7.2. Soternes	21	1.335	623	546	77	712	610	102	
		22	1.425	691	567	124	734	635	99	
		23	792	351	286	65	441	361	80	
		24	1.343	668	529	139	675	559	116	
	7.3. Tres Forques	25	1.017	476	372	104	541	457	84	
		26	1.114	560	383	177	554	418	136	
		27	1.384	789	297	492	595	310	285	
		29	2.091	1.012	713	299	1.079	831	248	
		30	1.474	698	442	256	776	534	242	
		31	1.023	485	401	84	538	477	61	
		32	1.266	524	488	36	742	688	54	
	7.4. la Fontanta	36	1.658	814	608	206	844	675	169	
		37	1.909	953	672	281	956	735	221	
	7.5. la Llum	39	1.392	661	591	70	731	669	62	
		40	1.293	627	545	82	666	571	95	
		42	2.390	1.126	993	133	1.264	1.113	151	
	8. Patraix	8.1. Patraix	1	809	367	251	116	442	320	122
			2	862	388	329	59	474	424	50
3			840	398	350	48	442	397	45	
4			1.725	790	676	114	935	826	109	
5			1.097	480	436	44	617	565	52	
6			1.054	493	434	59	561	503	58	
7			1.134	534	459	75	600	528	72	
8			898	402	334	68	496	427	69	
9			861	407	336	71	454	401	53	
10			2.226	1.044	866	178	1.182	1.003	179	
12			1.418	654	578	76	764	677	87	
13			2.167	1.048	981	67	1.119	1.049	70	
14			1.798	812	711	101	986	883	103	
15			1.081	490	391	99	591	487	104	
16		728	340	292	48	388	330	58		
17		784	353	307	46	431	371	60		
18		2.313	1.080	976	104	1.233	1.129	104		
33		1.637	755	685	70	882	789	93		
40		1.057	496	393	103	561	444	117		
8.2. Sant Isidre		19	1.677	812	778	34	865	815	50	
	20	1.843	927	865	62	916	852	64		
	21	1.482	694	632	62	788	724	64		
	34	1.628	811	706	105	817	756	61		
	35	2.195	1.056	991	65	1.139	1.058	81		
	39	1.027	477	452	25	550	514	36		

	SC	Total	Total Varones	Varones		Total Mujeres	Mujeres		
				Españoles	Extranjeros		Españolas	Extranjeras	
8. Patraix	8.3. Vara de Quart	22	1.409	649	569	80	760	667	93
		23	975	454	414	40	521	464	57
		24	1.526	738	671	67	788	709	79
		25	932	446	367	79	486	428	58
		26	1.446	688	590	98	758	668	90
		36	1.202	542	507	35	660	614	46
		37	1.415	670	610	60	745	687	58
		38	1.439	677	649	28	762	729	33
	8.4. Safranar	27	1.715	838	759	79	877	803	74
		28	758	348	319	29	410	375	35
		29	1.418	682	630	52	736	684	52
		30	1.878	927	868	59	951	907	44
		41	1.257	582	540	42	675	629	46
		42	2.387	1.145	1.083	62	1.242	1.194	48
8.5. Favara	31	1.787	876	737	139	911	790	121	
	32	1.948	961	770	191	987	845	142	
9. Jesús	9.1. la Raiosa	1	1.276	600	496	104	676	578	98
		2	1.047	457	391	66	590	520	70
		3	1.118	541	438	103	577	508	69
		4	1.041	516	360	156	525	419	106
		5	2.124	1.043	765	278	1.081	849	232
		7	1.654	809	588	221	845	629	216
		8	972	446	341	105	526	425	101
		9	1.759	857	675	182	902	763	139
		10	1.669	795	619	176	874	717	157
		12	1.206	568	445	123	638	486	152
		41	1.625	795	618	177	830	716	114
	9.2. l'Hort de Senabre	13	1.879	943	612	331	936	722	214
		15	1.207	591	464	127	616	537	79
		16	1.405	694	558	136	711	596	115
		17	926	461	431	30	465	433	32
		18	1.838	894	732	162	944	779	165
		19	1.289	631	550	81	658	579	79
		20	1.684	790	733	57	894	814	80
		21	1.936	962	895	67	974	913	61
		22	1.185	556	472	84	629	548	81
		23	1.247	596	494	102	651	575	76
		24	1.040	515	445	70	525	441	84
	9.3. la Creu Coberta	42	1.419	677	619	58	742	677	65
		25	1.380	694	565	129	686	577	109
		26	1.678	854	633	221	824	651	173
		28	1.852	852	800	52	1.000	945	55
	9.4. Sant Marcel·lí	29	1.139	511	469	42	628	563	65
		30	1.878	921	816	105	957	849	108
		31	1.861	914	841	73	947	854	93
		32	1.033	499	400	99	534	417	117
		33	840	384	306	78	456	377	79
		34	811	386	306	80	425	347	78
		35	1.032	480	436	44	552	509	43
		36	759	386	355	31	373	350	23
		37	924	452	341	111	472	376	96

	SC	Total	Total Varones	Varones		Total Mujeres	Mujeres		
				Españoles	Extranjeros		Españolas	Extranjeras	
9. Jesús	9.4. Sant Marcel·lí	40	906	424	365	59	482	434	48
	9.5. Camí Real	38	2.158	1.110	966	144	1.048	938	110
		39	1.692	808	721	87	884	763	121
10. Quatre Carreres	10.1. Mont-Olivet	1	1.940	893	774	119	1.047	916	131
		2	1.570	763	593	170	807	665	142
		3	1.959	971	796	175	988	820	168
		4	1.280	620	496	124	660	558	102
		5	1.391	626	529	97	765	639	126
		6	1.346	633	474	159	713	547	166
		7	2.111	1.018	777	241	1.093	860	233
		8	1.702	764	624	140	938	758	180
		9	1.099	502	370	132	597	459	138
		10	1.106	510	439	71	596	512	84
		11	896	395	335	60	501	438	63
		12	802	361	321	40	441	377	64
		44	1.194	581	490	91	613	527	86
		45	819	354	292	62	465	407	58
		10.2. en Corts	13	1.731	859	657	202	872	690
	14		1.140	546	459	87	594	501	93
	15		966	455	334	121	511	404	107
	16		1.378	683	538	145	695	541	154
	17		1.193	563	474	89	630	541	89
	18		1.606	784	679	105	822	718	104
	19		1.413	660	525	135	753	611	142
	21		1.756	853	650	203	903	688	215
	10.3. Malilla	46	884	436	351	85	448	371	77
		22	2.157	1.014	887	127	1.143	1.014	129
		23	1.208	577	527	50	631	575	56
		24	2.206	1.051	910	141	1.155	988	167
		25	1.274	617	577	40	657	606	51
		26	1.829	855	788	67	974	902	72
		27	989	443	421	22	546	507	39
		28	1.323	607	544	63	716	641	75
		29	1.976	971	841	130	1.005	921	84
		39	1.719	854	765	89	865	785	80
		43	790	372	327	45	418	378	40
		47	1.285	609	561	48	676	631	45
	10.4. Fonteta de Sant Lluís	48	1.366	651	613	38	715	675	40
		49	1.513	729	684	45	784	743	41
	10.5. na Rovella	50	1.218	598	525	73	620	556	64
		51	1.247	592	562	30	655	625	30
		30	1.079	536	462	74	543	466	77
		31	1.916	968	810	158	948	847	101
		32	1.644	791	633	158	853	716	137
		33	1.244	620	538	82	624	529	95
		34	1.615	787	649	138	828	713	115
	35	1.088	535	451	84	553	473	80	
	10.6. la Punta	36	931	466	401	65	465	402	63
		37	1.130	524	449	75	606	517	89
		41	853	415	320	95	438	344	94
		54	1.903	943	837	106	960	846	114

		SC	Total	Total Varones	Varones		Total Mujeres	Mujeres	
					Españoles	Extranjeros		Españolas	Extranjeras
10. Quatre Carreres	10.7. Ciutat de les Arts i de les Ciències	40	1.906	933	752	181	973	777	196
		52	2.078	1.000	884	116	1.078	950	128
		53	2.273	1.091	926	165	1.182	977	205
		55	1.266	658	528	130	608	481	127
11. Poblats Marítims	11.1. el Grau	1	1.327	669	500	169	658	509	149
		2	1.554	798	526	272	756	539	217
		4	1.296	622	531	91	674	588	86
		5	1.692	803	672	131	889	743	146
		6	1.148	519	453	66	629	546	83
		54	1.173	559	501	58	614	558	56
		55	1.237	590	521	69	647	565	82
	11.2. el Cabanyal-el Canyamellar	8	2.144	1.063	881	182	1.081	904	177
		9	2.339	1.105	969	136	1.234	1.075	159
		11	1.513	715	577	138	798	654	144
		12	655	321	284	37	334	307	27
		13	1.090	512	464	48	578	530	48
		15	811	355	307	48	456	410	46
		17	791	380	280	100	411	333	78
		18	859	380	337	43	479	419	60
		19	941	440	366	74	501	436	65
		21	1.192	602	482	120	590	488	102
		22	1.018	476	309	167	542	381	161
		24	829	395	306	89	434	330	104
		26	1.458	685	569	116	773	673	100
		28	701	336	281	55	365	313	52
		29	798	381	325	56	417	367	50
	30	1.252	614	495	119	638	535	103	
	31	936	449	388	61	487	422	65	
	11.3. la Malva-rosa	32	1.099	552	447	105	547	475	72
		33	1.818	885	833	52	933	863	70
		34	1.482	703	601	102	779	696	83
		35	1.006	512	438	74	494	420	74
		36	914	442	351	91	472	393	79
		37	858	399	304	95	459	341	118
		38	1.457	715	579	136	742	622	120
		39	1.263	606	520	86	657	557	100
		50	1.262	598	534	64	664	596	68
	11.4. Beteró	53	1.749	854	784	70	895	791	104
		40	1.151	544	501	43	607	567	40
		41	2.454	1.192	1.063	129	1.262	1.103	159
		42	1.364	656	526	130	708	583	125
		51	1.118	516	465	51	602	546	56
	11.5. Natzaret	52	1.882	902	811	91	980	894	86
		44	1.023	506	400	106	517	425	92
		45	1.025	511	381	130	514	394	120
		46	1.418	673	553	120	745	631	114
47		1.435	709	564	145	726	591	135	
12. Camins al Grau	12.1. Aiora	48	1.228	596	505	91	632	530	102
		1	1.863	859	607	252	1.004	755	249
		2	1.200	572	456	116	628	530	98
		3	1.602	756	601	155	846	694	152

	SC	Total	Total Varones	Varones		Total Mujeres	Mujeres		
				Españoles	Extranjeros		Españolas	Extranjeras	
12. Camins al Grau	12.1. Aiora	6	2.004	950	708	242	1.054	812	242
		8	1.348	631	544	87	717	614	103
		9	1.012	466	393	73	546	484	62
		10	1.441	640	532	108	801	680	121
		11	1.043	501	368	133	542	404	138
		12	1.701	839	673	166	862	715	147
		13	2.152	1.055	876	179	1.097	951	146
		14	1.746	867	717	150	879	744	135
		15	1.193	569	427	142	624	487	137
		16	1.937	957	875	82	980	907	73
		38	1.902	940	915	25	962	930	32
		39	1.535	745	656	89	790	716	74
		43	1.215	591	535	56	624	569	55
		12.2. Albors	18	1.394	625	532	93	769	654
	19		1.192	561	480	81	631	533	98
	20		1.238	583	505	78	655	563	92
	21		1.944	911	762	149	1.033	884	149
	23		1.188	542	459	83	646	537	109
	24		1.774	843	736	107	931	822	109
	12.3. la Creu del Grau	25	2.396	1.170	1.052	118	1.226	1.093	133
		26	1.247	611	481	130	636	548	88
		27	1.330	678	428	250	652	432	220
		28	1.607	773	647	126	834	716	118
		29	1.228	594	452	142	634	473	161
		30	1.506	704	591	113	802	657	145
		31	1.370	653	552	101	717	589	128
		32	934	436	327	109	498	385	113
		33	1.368	629	527	102	739	634	105
		40	1.769	859	778	81	910	813	97
	12.4. Camí Fondo	34	984	482	358	124	502	392	110
		35	946	460	388	72	486	412	74
		36	1.575	745	565	180	830	669	161
		47	1.077	507	439	68	570	510	60
	12.5. Penya-roja	37	2.391	1.179	1.048	131	1.212	1.063	149
		41	2.243	1.091	943	148	1.152	992	160
		42	1.482	717	596	121	765	631	134
		44	1.568	750	671	79	818	732	86
		45	2.099	1.051	921	130	1.048	937	111
		46	1.677	834	753	81	843	748	95
		48	1.560	757	558	199	803	585	218
13. Algirós	13.1. l'Illa Perduda	1	1.939	935	847	88	1.004	908	96
		2	2.066	990	933	57	1.076	973	103
		3	819	394	363	31	425	395	30
		4	1.226	561	439	122	665	534	131
		5	1.497	717	667	50	780	718	62
		30	1.034	472	422	50	562	516	46
	13.2. Ciutat Jardí	7	889	414	348	66	475	384	91
		8	1.385	636	519	117	749	655	94
		9	916	416	313	103	500	403	97
		10	1.400	655	625	30	745	702	43
		11	674	314	278	36	360	320	40

		SC	Total	Total Varones	Varones		Total Mujeres	Mujeres	
					Españoles	Extranjeros		Españolas	Extranjeras
13. Algirós	13.2. Ciutat Jardí	12	1.909	869	772	97	1.040	923	117
		13	866	385	349	36	481	442	39
		14	1.524	726	594	132	798	675	123
		27	1.366	675	584	91	691	609	82
		29	899	425	370	55	474	438	36
	13.3. l'Amistat	15	1.005	452	408	44	553	480	73
		16	1.881	951	623	328	930	642	288
		17	1.390	673	542	131	717	596	121
		19	980	459	374	85	521	442	79
		20	722	342	311	31	380	338	42
		21	1.136	531	471	60	605	548	57
	13.4. la Bega Baixa	22	1.156	529	490	39	627	566	61
		23	1.547	733	684	49	814	769	45
		24	1.658	756	684	72	902	829	73
		26	1.062	513	481	32	549	518	31
	13.5. la Carrasca	25	2.035	950	840	110	1.085	958	127
28		1.409	665	568	97	744	669	75	
14. Benimaclet	14.1. Benimaclet	1	1.962	917	845	72	1.045	973	72
		2	1.458	658	572	86	800	680	120
		3	761	330	249	81	431	342	89
		4	1.219	603	542	61	616	564	52
		5	968	391	333	58	577	484	93
		6	1.022	490	398	92	532	436	96
		7	997	461	362	99	536	420	116
		8	974	446	392	54	528	475	53
		9	1.147	532	465	67	615	537	78
		10	1.560	733	609	124	827	691	136
		12	1.060	482	369	113	578	460	118
		13	1.491	685	566	119	806	680	126
		14	1.231	590	547	43	641	578	63
		15	1.225	556	480	76	669	551	118
		16	1.514	694	539	155	820	648	172
		21	1.361	664	605	59	697	641	56
	22	924	423	401	22	501	482	19	
	23	1.079	481	427	54	598	515	83	
	24	1.251	586	538	48	665	616	49	
	14.2. Camí de Vera	18	1.386	663	612	51	723	669	54
19		1.736	845	778	67	891	844	47	
20		2.249	1.057	995	62	1.192	1.109	83	
15. Rascanya	15.1. Orriols	1	1.111	569	341	228	542	354	188
		2	1.021	505	414	91	516	441	75
		3	1.225	577	487	90	648	552	96
		4	998	466	391	75	532	466	66
		5	1.610	796	478	318	814	543	271
		6	1.550	747	518	229	803	625	178
		7	1.072	566	336	230	506	357	149
		8	1.295	694	332	362	601	352	249
		10	1.058	554	345	209	504	364	140
		11	1.047	530	333	197	517	366	151
		12	1.424	663	496	167	761	589	172
		13	1.202	606	483	123	596	515	81

		SC	Total	Total Varones	Varones		Total Mujeres	Mujeres		
					Españoles	Extranjeros		Españolas	Extranjeras	
15. Rascanya	15.1. Orriols	31	992	452	391	61	540	473	67	
		36	1.138	564	407	157	574	446	128	
	15.2. Torrefiel	14	1.452	725	528	197	727	580	147	
		15	1.424	715	554	161	709	597	112	
		16	1.607	768	594	174	839	667	172	
		17	1.488	734	534	200	754	567	187	
		18	2.079	984	869	115	1.095	993	102	
		19	1.061	507	432	75	554	470	84	
		20	1.435	713	539	174	722	566	156	
		21	2.224	1.051	871	180	1.173	978	195	
		22	1.396	678	493	185	718	563	155	
		23	1.592	779	671	108	813	707	106	
		24	1.691	813	711	102	878	783	95	
		25	1.390	650	491	159	740	580	160	
		26	1.367	672	456	216	695	516	179	
		27	983	476	341	135	507	387	120	
		28	1.153	565	545	20	588	571	17	
		30	1.938	921	849	72	1.017	940	77	
		32	885	422	311	111	463	370	93	
	39	1.265	592	534	58	673	594	79		
	15.3. Sant Llorenç	29	1.054	494	464	30	560	536	24	
		33	1.334	671	599	72	663	612	51	
		34	1.861	902	840	62	959	899	60	
		35	1.489	720	690	30	769	738	31	
		37	1.619	753	717	36	866	808	58	
		38	2.039	1.011	956	55	1.028	973	55	
		40	1.561	748	721	27	813	781	32	
	16. Benicalap	16.1. Benicalap	1	1.683	788	661	127	895	757	138
			2	1.987	929	750	179	1.058	887	171
			3	1.934	941	769	172	993	828	165
			4	812	363	288	75	449	364	85
			5	1.678	831	673	158	847	709	138
			6	1.825	901	679	222	924	725	199
			8	1.643	786	552	234	857	628	229
			9	1.257	596	390	206	661	446	215
			10	1.077	517	419	98	560	470	90
			11	1.403	692	555	137	711	570	141
			12	994	498	357	141	496	376	120
			13	1.405	682	475	207	723	557	166
14			1.416	699	650	49	717	657	60	
15			1.511	701	649	52	810	734	76	
16			1.377	651	581	70	726	667	59	
17			1.657	802	764	38	855	813	42	
18			894	430	372	58	464	413	51	
19			1.548	744	655	89	804	699	105	
24			1.555	718	651	67	837	777	60	
25			1.300	655	557	98	645	565	80	
26	1.385	678	599	79	707	639	68			
27	1.355	638	533	105	717	573	144			
28	1.434	704	641	63	730	661	69			
29	1.760	930	857	73	830	762	68			

		SC	Total	Total Varones	Varones		Total Mujeres	Mujeres	
					Españoles	Extranjeros		Españolas	Extranjeras
16. Benicalap	16.1. Benicalap	30	2.033	967	915	52	1.066	1.017	49
		31	1.623	807	657	150	816	661	155
		32	1.904	962	896	66	942	872	70
		33	1.033	503	482	21	530	492	38
	16.2. Ciutat Fallera	20	1.505	711	591	120	794	656	138
		21	1.256	609	483	126	647	540	107
		22	1.001	482	359	123	519	397	122
23		2.140	1.067	900	167	1.073	899	174	
17. Pobles del Nord	17.1. Benifaraig	1	988	471	450	21	517	495	22
	17.2. Poble Nou	2	904	439	373	66	465	412	53
	17.3. Carpesa	3	1.182	562	528	34	620	578	42
	17.4. Cases de Bàrcena	1	357	179	144	35	178	147	31
	17.5. Mauella	1	58	32	32		26	21	5
	17.6. Massarrojos	6	2.429	1.179	1.115	64	1.250	1.165	85
	17.7. Borbotó	7	739	372	346	26	367	346	21
18. Pobles de l'Oest	18.1. Benimàmet	1	1.515	711	633	78	804	727	77
		2	1.078	511	434	77	567	486	81
		3	1.522	763	659	104	759	659	100
		4	1.157	559	511	48	598	541	57
		5	1.135	554	460	94	581	475	106
		6	1.342	651	499	152	691	542	149
		7	1.640	812	702	110	828	709	119
		8	1.893	921	788	133	972	836	136
		9	1.046	501	452	49	545	489	56
		10	1.029	501	451	50	528	466	62
	18.2. Beniferri	4	1.187	579	534	45	608	547	61
19. Pobles del Sud	19.1. el Forn d'Alcedo	1	1.260	621	551	70	639	564	75
	19.2. el Castellar-l'Oliverar	2	702	335	303	32	367	323	44
		3	1.677	825	757	68	852	789	63
		4	1.200	581	512	69	619	544	75
		5	2.269	1.122	1.058	64	1.147	1.081	66
		15	973	465	422	43	508	473	35
	19.3. Pinedo	6	1.808	859	783	76	949	863	86
		7	749	368	343	25	381	353	28
	19.4. el Saler	8	1.936	1.003	867	136	933	788	145
	19.5. el Palmar	9	769	363	347	16	406	376	30
	19.6. el Perellonet	16	1.468	751	692	59	717	663	54
	19.7. la Torre	11	886	410	329	81	476	380	96
		12	769	401	262	139	368	256	112
		13	1.608	787	680	107	821	722	99
		14	1.615	790	653	137	825	719	106
19.8. Faitanar	12	1.532	767	665	102	765	622	143	

Fuente: Padrón Municipal de Habitantes a 1 de enero de 2021.

Font: Padró Municipal d'Habitants a 1 de gener de 2021

7. Estructura y composición de las hojas familiares

7. Estructura i composició dels fulls familiars

7.1. Número de direcciones, hojas padronales y personas

7.1. Nombre d'adreces, fulls padronals i persones

Direcciones	Hojas	Personas	Hojas familiares	Personas en hojas familiares	Hojas colectivas	Personas en hojas colectivas
319.428	335.962	800.180	335.541	794.508	421	5.672

Fuente: Padrón Municipal de Habitantes a 1 de enero de 2021.

Font: Padró Municipal d'Habitants a 1 de gener de 2021

7.2. Direcciones según número de hojas padronales

7.2. Adreces segons nombre de fulls padronals

Hojas	Direcciones	%
Total	319.428	100,0%
1 hoja	304.451	95,3%
2 hojas	13.719	4,3%
3 hojas	1.045	0,3%
4 hojas	156	0,0%
5 y más hojas	57	0,0%

Fuente: Padrón Municipal de Habitantes a 1 de enero de 2021.

Font: Padró Municipal d'Habitants a 1 de gener de 2021

7.3. Número de hojas familiares según tamaño

7.3. Nombre de fulls familiars segons grandària

	Hojas familiares	%
Total	335.541	100,0%
1	113.414	33,8%
2	91.533	27,3%
3	61.643	18,4%
4	47.009	14,0%
5	13.742	4,1%
6	4.617	1,4%
7	1.882	0,6%
8	834	0,2%
9	419	0,1%
>=10	448	0,1%

Fuente: Padrón Municipal de Habitantes a 1 de enero de 2021.

Font: Padró Municipal d'Habitants a 1 de gener de 2021

Hojas familiares según tamaño
Fulls familiars segons grandària

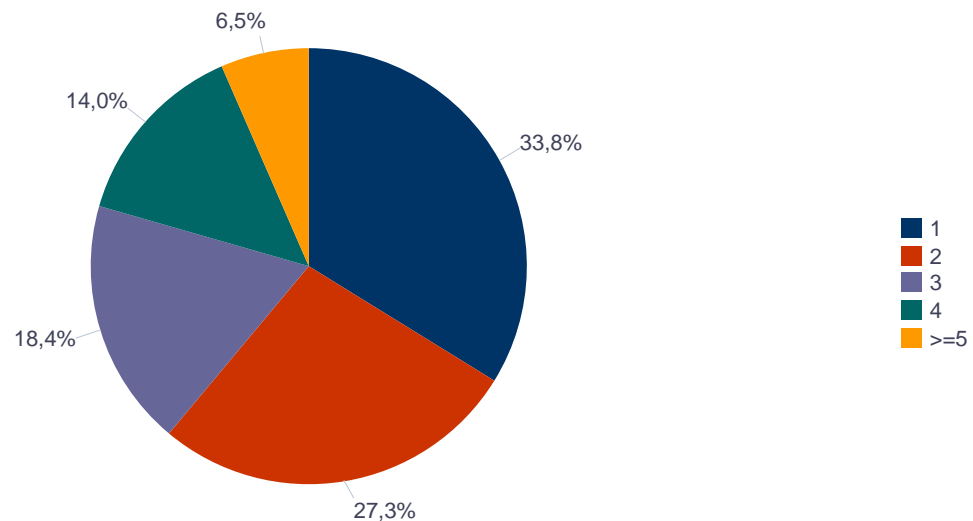

7.4.1. Número de hojas familiares y personas según composición (I) 7.4.1. Nombre de fulls familiars i persones segons composició (I)

	Hojas familiares	Personas	Media de personas por hoja
Total	335.541	794.508	2,37
Solo miembros de 16-24 años	3.344	4.115	1,23
Solo miembros de 25-64 años	111.432	178.207	1,60
Solo miembros de 65 y más años	73.930	103.004	1,39
Solo miembros de 0-15 y de 16-24 años	165	434	2,63
Solo miembros de 0-15 y de 25-64 años	50.676	179.749	3,55
Solo miembros de 0-15 y de 65 y más años	313	877	2,80
Solo miembros de 16-24 y de 25-64 años	32.147	108.229	3,37
Solo miembros de 16-24 y de 65 y más años	809	2.000	2,47
Solo miembros de 25-64 y de 65 y más años	37.513	100.803	2,69
Solo miembros de 0-15 y 16-24 y 25-64 años	14.440	66.954	4,64
Solo miembros de 0-15 y 16-24 y 65 y más años	64	242	3,78
Solo miembros de 0-15 y 25-64 y 65 y más años	5.995	28.060	4,68
Solo miembros de 16-24 y 25-64 y 65 y más años	3.475	14.445	4,16
Solo miembros de 0-15 y 16-24 y 25-64 y 65 y más años	1.237	7.387	5,97

Fuente: Padrón Municipal de Habitantes a 1 de enero de 2021.
Font: Padró Municipal d'Habitants a 1 de gener de 2021

7.4.2. Número de hojas familiares y personas según composición (II) 7.4.2. Nombre de fulls familiars i persones segons composició (II)

	Hojas familiares	Personas	Media de personas por hoja
Total	335.541	794.508	2,37
Alguien de 0-4	24.968	102.480	4,10
Alguien de 5-9	29.161	121.435	4,16
Alguien de 10-14	32.833	133.655	4,07
Alguien de 15-19	33.445	131.441	3,93
Alguien de 20-24	35.535	129.095	3,63
Alguien de 25-29	39.574	126.574	3,20
Alguien de 30-34	40.542	123.162	3,04
Alguien de 35-39	44.880	140.986	3,14
Alguien de 40-44	52.305	166.910	3,19
Alguien de 45-49	53.795	168.656	3,14

	Hojas familiares	Personas	Media de personas por hoja
Alguien de 50-54	52.053	157.586	3,03
Alguien de 55-59	48.540	138.937	2,86
Alguien de 60-64	43.223	114.398	2,65
Alguien de 65-69	37.303	89.779	2,41
Alguien de 70-74	34.860	79.246	2,27
Alguien de 75-79	28.238	60.220	2,13
Algún mayor de 80 y más	43.310	81.663	1,89

Fuente: Padrón Municipal de Habitantes a 1 de enero de 2021.

Font: Padró Municipal d'Habitants a 1 de gener de 2021

7.4.3. Número de hojas familiares y personas según composición (III)**7.4.3. Nombre de fulls familiars i persones segons composició (III)**

	Hojas familiares	Personas	Media de personas por hoja	Varones	Mujeres
Total	335.541	794.508	2,37	377.492	417.016
Solo miembros de 0-24 años	3.510	4.551	1,30	2.080	2.471
Solo miembros de 25-64 años	111.432	178.207	1,60	92.868	85.339
Solo miembros de 65 y más años	73.930	103.004	1,39	39.118	63.886
Solo miembros de 80 y más años	29.416	39.884	1,36	13.285	26.599

Fuente: Padrón Municipal de Habitantes a 1 de enero de 2021.

Font: Padró Municipal d'Habitants a 1 de gener de 2021

7.5. Número de hojas familiares y personas según número de menores de 18 años**7.5. Nombre de fulls familiars i persones segons nombre de menor de 18 anys**

	Hojas familiares	Personas	Media de personas por hoja
Total	335.541	794.508	2,37
0	254.227	480.950	1,89
1	44.960	149.700	3,33
2	29.548	123.971	4,20
3	5.387	29.156	5,41
4	985	6.790	6,89
5	278	2.291	8,24
6 y más	156	1.650	10,58

Fuente: Padrón Municipal de Habitantes a 1 de enero de 2021.

Font: Padró Municipal d'Habitants a 1 de gener de 2021

7.6. Número de hojas familiares con adultos según menores de 16 años que conviven**7.6. Nombre de fulls familiars amb adults segons menors de 16 anys que conviuen**

	Total	Un hombre adulto	Una mujer adulta	Dos o más adultos
Total	335.443	49.868	76.237	209.338
0	262.577	48.035	66.548	147.994
1	41.937	1.274	6.613	34.050
2	25.393	506	2.736	22.151
3 y más	5.536	53	340	5.143

Fuente: Padrón Municipal de Habitantes a 1 de enero de 2021.

Font: Padró Municipal d'Habitants a 1 de gener de 2021

7.7. Número de hojas familiares con adultos según menores de 10 años que conviven**7.7. Nombre de fulls familiars amb adults segons menors de 10 anys que conviuen**

	Total	Un hombre adulto	Una mujer adulta	Dos o más adultos
Total	335.443	49.868	76.237	209.338
0	289.028	48.908	70.637	169.483
1	31.313	763	4.346	26.204
2	13.009	191	1.166	11.652
3 y más	2.093	6	88	1.999

Fuente: Padrón Municipal de Habitantes a 1 de enero de 2021.

Font: Padró Municipal d'Habitants a 1 de gener de 2021

7.8. Número de hojas familiares con adultos según menores de 5 años que conviven**7.8. Nombre de fulls familiars amb adults segons menors de 5 anys que conviuen**

	Total	Un hombre adulto	Una mujer adulta	Dos o más adultos
Total	335.443	49.868	76.237	209.338
0	310.476	49.475	73.630	187.371
1	20.727	359	2.312	18.056
2	3.905	34	285	3.586
3 y más	335	0	10	325

Fuente: Padrón Municipal de Habitantes a 1 de enero de 2021.

Font: Padró Municipal d'Habitants a 1 de gener de 2021

7.9. Número de hojas y personas por Junta Municipal**7.9. Nombre de fulls i persones per Junta Municipal**

	Total Personas	Personas		Total Hojas	Hojas		Total Media de personas por hoja	Media de personas por hoja	
		Vivienda familiar	Establecimiento colectivo		Vivienda familiar	Establecimiento colectivo		Vivienda familiar	Establecimiento colectivo
València	800.180	794.508	5.672	335.962	335.541	421	2,38	2,37	13,47
Ciutat Vella	27.525	26.397	1.128	13.094	13.025	69	2,10	2,03	16,35
Russafa	117.161	116.830	331	49.784	49.747	37	2,35	2,35	8,95
Abastos	97.914	96.972	942	42.306	42.251	55	2,31	2,30	17,13
Patraix	110.322	109.857	465	45.805	45.746	59	2,41	2,40	7,88
Trànsits	159.763	158.497	1.266	65.174	65.110	64	2,45	2,43	19,78
Exposició	86.942	86.422	520	35.499	35.460	39	2,45	2,44	13,33
Marítim	158.131	157.262	869	66.908	66.819	89	2,36	2,35	9,76
Pobles del Nord	6.657	6.591	66	2.571	2.569	2	2,59	2,57	33,00
Pobles de l'Oest	14.544	14.515	29	5.906	5.904	2	2,46	2,46	14,50
Pobles del Sud	21.221	21.165	56	8.915	8.910	5	2,38	2,38	11,20

Fuente: Padrón Municipal de Habitantes a 1 de enero de 2021.

Font: Padró Municipal d'Habitants a 1 de gener de 2021

7.10. Número de hojas y personas por distrito

7.10. Nombre de fulls i persones per districte

	Total Personas	Personas		Total Hojas	Hojas		Total Media de personas por hoja	Media de personas por hoja	
		Vivienda familiar	Establecimiento colectivo		Vivienda familiar	Establecimiento colectivo		Vivienda familiar	Establecimiento colectivo
València	800.180	794.508	5.672	335.962	335.541	421	2,38	2,37	13,47
1. Ciutat Vella	27.525	26.397	1.128	13.094	13.025	69	2,10	2,03	16,35
2. l'Eixample	42.853	42.677	176	19.010	18.991	19	2,25	2,25	9,26
3. Extramurs	48.728	48.155	573	21.534	21.503	31	2,26	2,24	18,48
4. Campanar	38.674	38.406	268	15.632	15.610	22	2,47	2,46	12,18
5. la Saïdia	47.274	46.485	789	20.142	20.111	31	2,35	2,31	25,45
6. el Pla del Real	30.667	30.520	147	12.433	12.414	19	2,47	2,46	7,74
7. l'Olivereta	49.186	48.817	369	20.772	20.748	24	2,37	2,35	15,38
8. Patraix	57.833	57.631	202	23.980	23.954	26	2,41	2,41	7,77
9. Jesús	52.489	52.226	263	21.825	21.792	33	2,40	2,40	7,97
10. Quatre Carreres	74.308	74.153	155	30.774	30.756	18	2,41	2,41	8,61
11. Poblets Marítims	55.760	55.355	405	23.764	23.724	40	2,35	2,33	10,13
12. Camins al Grau	65.981	65.690	291	27.165	27.135	30	2,43	2,42	9,70
13. Algirós	36.390	36.217	173	15.979	15.960	19	2,28	2,27	9,11
14. Benimaclet	28.575	28.298	277	12.370	12.362	8	2,31	2,29	34,63
15. Rascanya	54.130	53.985	145	21.161	21.144	17	2,56	2,55	8,53
16. Benicalap	47.385	47.225	160	18.935	18.929	6	2,50	2,49	26,67
17. Pobles del Nord	6.657	6.591	66	2.571	2.569	2	2,59	2,57	33,00
18. Pobles de l'Oest	14.544	14.515	29	5.906	5.904	2	2,46	2,46	14,50
19. Pobles del Sud	21.221	21.165	56	8.915	8.910	5	2,38	2,38	11,20

Fuente: Padrón Municipal de Habitantes a 1 de enero de 2021.

Font: Padró Municipal d'Habitants a 1 de gener de 2021

Media de personas en hojas familiares por distrito
Mitjana de persones en fulls familiars per districte

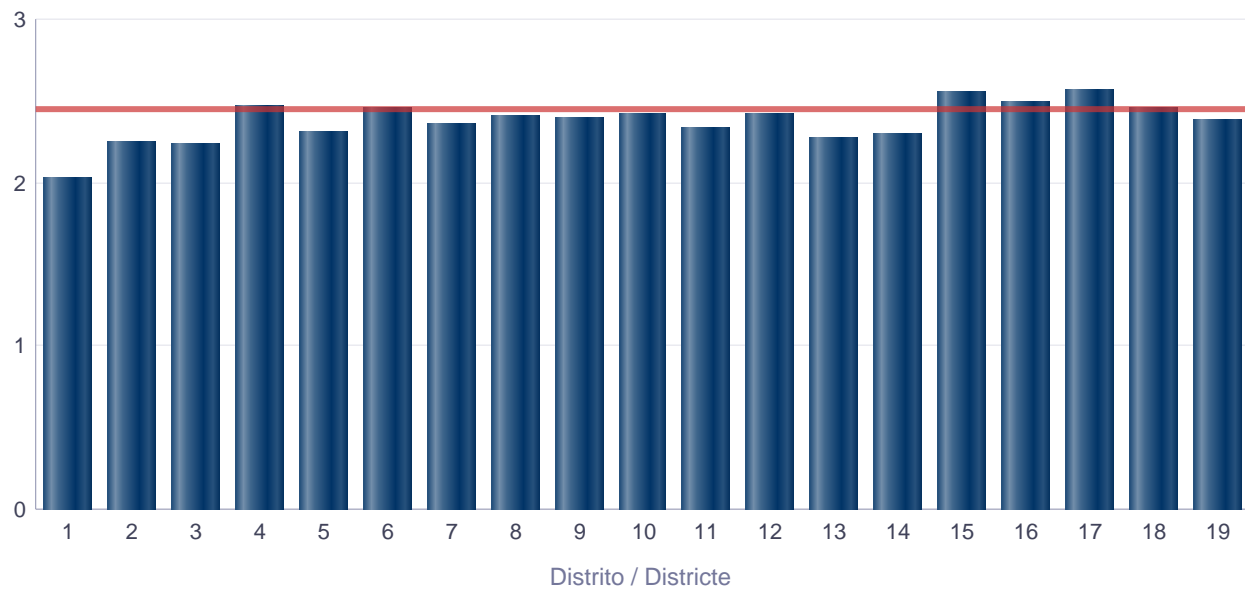

7.11. Número de hojas y personas por barrios

7.11. Nombre de fulls i persones per barris

		Total Personas	Personas		Total Hojas	Hojas		Total Media de personas por hoja	Media de personas por hoja	
			Establecimiento colectivo	Vivienda familiar		Establecimiento colectivo	Vivienda familiar		Establecimiento colectivo	Vivienda familiar
València		800.180	5.672	794.508	335.962	421	335.541	2,38	13,47	2,37
1. Ciutat Vella	1.1. la Seu	3.049	229	2.820	1.414	13	1.401	2,16	17,62	2,01
	1.2. la Xerea	3.959	109	3.850	1.759	11	1.748	2,25	9,91	2,2
	1.3. el Carme	6.590	272	6.318	3.295	15	3.280	2	18,13	1,93
	1.4. el Pilar	4.632	384	4.248	2.205	16	2.189	2,1	24	1,94
	1.5. el Mercat	3.657	86	3.571	1.846	8	1.838	1,98	10,75	1,94
	1.6. Sant Francesc	5.638	48	5.590	2.575	6	2.569	2,19	8	2,18
2. l'Eixample	2.1. Russafa	23.826	29	23.797	11.169	7	11.162	2,13	4,14	2,13
	2.2. el Pla del Remei	7.084	120	6.964	2.835	9	2.826	2,5	13,33	2,46
	2.3. Gran Via	11.943	27	11.916	5.006	3	5.003	2,39	9	2,38
3. Extramurs	3.1. el Botànic	6.623	362	6.261	3.026	7	3.019	2,19	51,71	2,07
	3.2. la Roqueta	4.553	9	4.544	2.188	2	2.186	2,08	4,5	2,08
	3.3. la Petxina	14.990	114	14.876	6.424	9	6.415	2,33	12,67	2,32
	3.4. Arrancapins	22.562	88	22.474	9.896	13	9.883	2,28	6,77	2,27
4. Campanar	4.1. Campanar	11.547	112	11.435	4.754	9	4.745	2,43	12,44	2,41
	4.2. les Tendetes	5.271	5	5.266	2.346	2	2.344	2,25	2,5	2,25
	4.3. el Calvari	4.974	6	4.968	2.207	1	2.206	2,25	6	2,25
	4.4. Sant Pau	16.882	145	16.737	6.325	10	6.315	2,67	14,5	2,65
5. la Saïdia	5.1. Marxalenes	10.880	25	10.855	4.639	4	4.635	2,35	6,25	2,34
	5.2. Morvedre	10.210	466	9.744	4.340	9	4.331	2,35	51,78	2,25
	5.3. Trinitat	7.854	67	7.787	3.604	10	3.594	2,18	6,7	2,17
	5.4. Tormos	8.574	0	8.574	3.579	0	3.579	2,4	0	2,4
	5.5. Sant Antoni	9.756	231	9.525	3.980	8	3.972	2,45	28,88	2,4
6. el Pla del Real	6.1. Exposició	6.733	65	6.668	2.674	4	2.670	2,52	16,25	2,5
	6.2. Mestalla	14.709	48	14.661	6.181	11	6.170	2,38	4,36	2,38
	6.3. Jaume Roig	6.430	5	6.425	2.463	1	2.462	2,61	5	2,61
	6.4. Ciutat Universitària	2.795	29	2.766	1.115	3	1.112	2,51	9,67	2,49
7. l'Olivarera	7.1. Nou Moles	26.280	57	26.223	11.312	11	11.301	2,32	5,18	2,32
	7.2. Soternes	4.895	44	4.851	2.103	4	2.099	2,33	11	2,31
	7.3. Tres Forques	9.369	134	9.235	3.934	4	3.930	2,38	33,5	2,35
	7.4. la Font Santa	3.567	23	3.544	1.389	2	1.387	2,57	11,5	2,56
	7.5. la Llum	5.075	111	4.964	2.034	3	2.031	2,5	37	2,44
8. Patraix	8.1. Patraix	24.489	72	24.417	10.501	15	10.486	2,33	4,8	2,33
	8.2. Sant Isidre	9.852	56	9.796	3.888	3	3.885	2,53	18,67	2,52
	8.3. Vara de Quart	10.344	31	10.313	4.299	3	4.296	2,41	10,33	2,4
	8.4. Safranar	9.413	7	9.406	3.755	2	3.753	2,51	3,5	2,51
	8.5. Favara	3.735	36	3.699	1.537	3	1.534	2,43	12	2,41
9. Jesús	9.1. la Raiosa	15.491	137	15.354	6.633	16	6.617	2,34	8,56	2,32
	9.2. l'Hort de Senabre	17.055	83	16.972	6.885	10	6.875	2,48	8,3	2,47
	9.3. la Creu Coberta	6.049	0	6.049	2.470	0	2.470	2,45	0	2,45
	9.4. Sant Marcel·lí	10.044	24	10.020	4.242	4	4.238	2,37	6	2,36
	9.5. Camí Real	3.850	19	3.831	1.595	3	1.592	2,41	6,33	2,41
10. Quatre Carreres	10.1. Mont-Olivet	19.215	8	19.207	8.315	3	8.312	2,31	2,67	2,31
	10.2. en Corts	12.067	16	12.051	5.132	3	5.129	2,35	5,33	2,35
	10.3. Malilla	22.100	15	22.085	8.956	3	8.953	2,47	5	2,47
	10.4. Fonteta de Sant Lluís	2.995	25	2.970	1.218	1	1.217	2,46	25	2,44
	10.5. na Rovella	7.652	34	7.618	2.986	6	2.980	2,56	5,67	2,56
	10.6. la Punta	2.756	10	2.746	1.160	1	1.159	2,38	10	2,37

		Total Personas	Personas		Total Hojas	Hojas		Total Media de personas por hoja	Media de personas por hoja	
			Establecimiento colectivo	Vivienda familiar		Establecimiento colectivo	Vivienda familiar		Establecimiento colectivo	Vivienda familiar
10. Quatre Carreres	10.7. Ciutat de les Arts i de les Ciències	7.523	47	7.476	3.007	1	3.006	2,5	47	2,49
11. Poblat Marítims	11.1. el Grau	9.427	33	9.394	3.899	3	3.896	2,42	11	2,41
	11.2. el Cabanyal-el Canyameler	19.327	237	19.090	8.631	14	8.617	2,24	16,93	2,22
	11.3. la Malva-rosa	12.908	57	12.851	5.544	8	5.536	2,33	7,13	2,32
	11.4. Beteró	7.969	22	7.947	3.244	5	3.239	2,46	4,4	2,45
	11.5. Natzarret	6.129	56	6.073	2.446	10	2.436	2,51	5,6	2,49
12. Camins al Grau	12.1. Aiora	24.894	124	24.770	10.388	6	10.382	2,4	20,67	2,39
	12.2. Albors	8.730	91	8.639	3.770	19	3.751	2,32	4,79	2,3
	12.3. la Creu del Grau	14.755	3	14.752	6.222	2	6.220	2,37	1,5	2,37
	12.4. Camí Fondo	4.582	58	4.524	1.925	1	1.924	2,38	58	2,35
	12.5. Penya-roja	13.020	15	13.005	4.860	2	4.858	2,68	7,5	2,68
13. Algirós	13.1. l'Illa Perduda	8.581	8	8.573	3.686	3	3.683	2,33	2,67	2,33
	13.2. Ciutat Jardí	11.828	34	11.794	5.379	4	5.375	2,2	8,5	2,19
	13.3. l'Amistat	7.114	3	7.111	3.155	2	3.153	2,25	1,5	2,26
	13.4. la Bega Baixa	5.423	17	5.406	2.325	4	2.321	2,33	4,25	2,33
	13.5. la Carrasca	3.444	111	3.333	1.434	6	1.428	2,4	18,5	2,33
14. Benimaclet	14.1. Benimaclet	23.204	262	22.942	10.186	7	10.179	2,28	37,43	2,25
	14.2. Camí de Vera	5.371	15	5.356	2.184	1	2.183	2,46	15	2,45
15. Rascanya	15.1. Orriols	16.743	87	16.656	6.623	10	6.613	2,53	8,7	2,52
	15.2. Torrefiel	26.430	49	26.381	10.465	5	10.460	2,53	9,8	2,52
	15.3. Sant Llorenç	10.957	9	10.948	4.073	2	4.071	2,69	4,5	2,69
16. Benicalap	16.1. Benicalap	41.483	160	41.323	16.648	6	16.642	2,49	26,67	2,48
	16.2. Ciutat Fallera	5.902	0	5.902	2.287	0	2.287	2,58	0	2,58
17. Pobles del Nord	17.1. Benifaraig	988	0	988	402	0	402	2,46	0	2,46
	17.2. Poble Nou	904	0	904	364	0	364	2,48	0	2,48
	17.3. Carpesa	1.182	0	1.182	474	0	474	2,49	0	2,49
	17.4. Cases de Bàrcena	357	0	357	166	0	166	2,15	0	2,15
	17.5. Mauella	58	0	58	29	0	29	2	0	2
	17.6. Massarrojos	2.429	66	2.363	855	2	853	2,84	33	2,77
	17.7. Borbotó	739	0	739	281	0	281	2,63	0	2,63
18. Pobles de l'Oest	18.1. Benimàmet	13.357	29	13.328	5.465	2	5.463	2,44	14,5	2,44
	18.2. Beniferri	1.187	0	1.187	441	0	441	2,69	0	2,69
19. Pobles del Sud	19.1. el Forn d'Alcedo	1.260	0	1.260	513	0	513	2,46	0	2,46
	19.2. el Castellar-l'Oliverar	6.821	4	6.817	2.706	1	2.705	2,52	4	2,52
	19.3. Pinedo	2.557	52	2.505	1.042	4	1.038	2,45	13	2,41
	19.4. el Saler	1.936	0	1.936	872	0	872	2,22	0	2,22
	19.5. el Palmar	769	0	769	288	0	288	2,67	0	2,67
	19.6. el Perellonet	1.468	0	1.468	708	0	708	2,07	0	2,07
	19.7. la Torre	4.878	0	4.878	2.014	0	2.014	2,42	0	2,42
	19.8. Faitanar	1.532	0	1.532	772	0	772	1,98	0	1,98

Fuente: Padrón Municipal de Habitantes a 1 de enero de 2021.

Font: Padró Municipal d'Habitants a 1 de gener de 2021

7.12. Número de hojas familiares según tamaño por distrito

7.12. Nombre de fulls familiars segons grandària per districte

	Total	1	2	3	4	5	6	>=7
València	335.541	113.414	91.533	61.643	47.009	13.742	4.617	3.583
1. Ciutat Vella	13.025	6.126	3.326	1.724	1.181	457	124	87
2. l'Eixample	18.991	7.494	4.915	2.971	2.326	855	273	157
3. Extramurs	21.503	8.326	5.736	3.511	2.653	815	260	202
4. Campanar	15.610	4.770	4.222	3.026	2.509	705	228	150
5. la Saïdia	20.111	7.051	5.777	3.448	2.547	797	282	209
6. el Pla del Real	12.414	4.213	3.168	2.059	1.759	806	240	169
7. l'Olivereta	20.748	7.208	5.754	3.671	2.676	833	328	278
8. Patraix	23.954	7.274	6.752	4.931	3.702	851	262	182
9. Jesús	21.792	6.842	6.154	4.478	3.001	787	293	237
10. Quatre Carreres	30.756	9.793	8.637	5.821	4.438	1.247	461	359
11. Poblats Marítims	23.724	8.233	6.603	4.298	3.152	837	317	284
12. Camins al Grau	27.135	8.706	7.215	5.196	4.247	1.183	338	250
13. Algirós	15.960	5.728	4.513	2.800	2.095	529	166	129
14. Benimaclet	12.362	4.371	3.428	2.288	1.604	422	141	108
15. Rascanya	21.144	6.288	5.578	4.092	3.317	1.073	411	385
16. Benicalap	18.929	5.619	5.001	3.893	3.112	801	266	237
17. Pobles del Nord	2.569	746	640	505	449	160	44	25
18. Pobles de l'Oest	5.904	1.717	1.653	1.223	949	231	87	44
19. Pobles del Sud	8.910	2.909	2.461	1.708	1.292	353	96	91

Fuente: Padrón Municipal de Habitantes a 1 de enero de 2021.

Font: Padró Municipal d'Habitants a 1 de gener de 2021

Porcentaje de hojas familiares con 4 y más personas respecto del total de hojas familiares por distrito
 Percentatge de fulls familiars amb 4 i més persones respecte del total de fulls familiars per districte

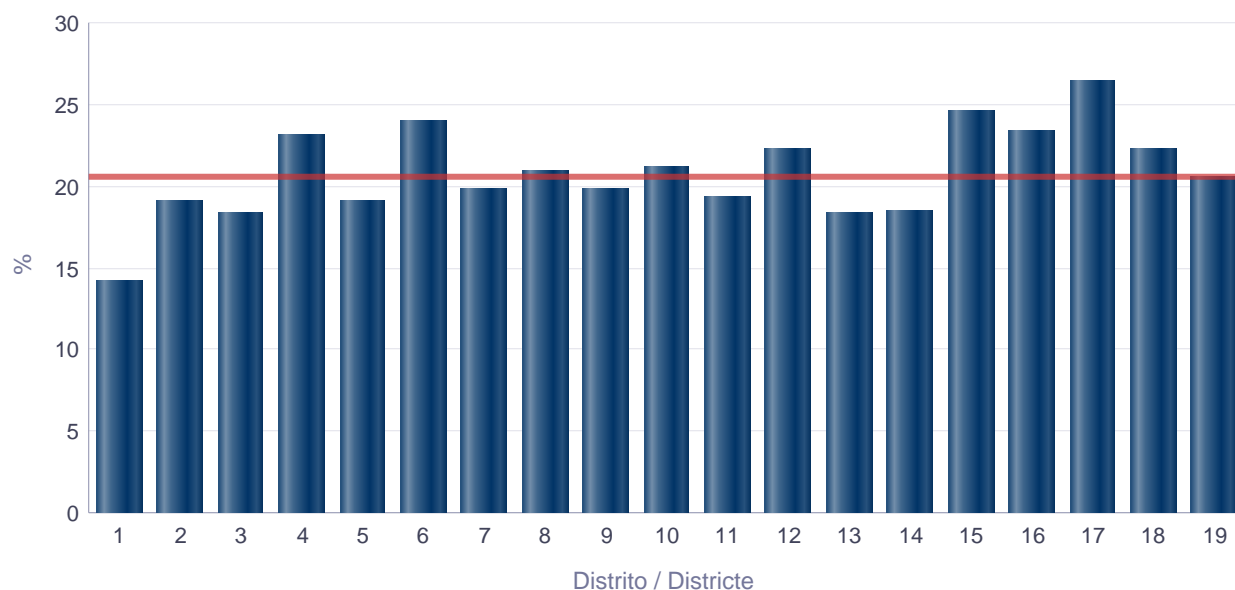

7.13. Número de hojas familiares según tamaño por barrio

7.13. Nombre de fulls familiars segons grandària per barri

		Total	1	2	3	4	5	6	>=7
València		335.541	113.414	91.533	61.643	47.009	13.742	4.617	3.583
1. Ciutat Vella	1.1. la Seu	1.401	661	358	176	144	45	9	8
	1.2. la Xerea	1.748	748	450	231	179	90	33	17
	1.3. el Carme	3.280	1.615	875	416	250	84	25	15
	1.4. el Pilar	2.189	1.052	588	292	172	66	10	9
	1.5. el Mercat	1.838	955	415	227	158	51	14	18
	1.6. Sant Francesc	2.569	1.095	640	382	278	121	33	20
2. l'Eixample	2.1. Russafa	11.162	4.725	2.938	1.719	1.210	365	127	78
	2.2. el Pla del Remei	2.826	964	712	459	415	182	55	39
	2.3. Gran Via	5.003	1.805	1.265	793	701	308	91	40
3. Extramurs	3.1. el Botànic	3.019	1.329	811	433	308	91	25	22
	3.2. la Roqueta	2.186	1.000	561	284	219	75	27	20
	3.3. la Petxina	6.415	2.319	1.693	1.137	855	245	97	69
	3.4. Arrancapins	9.883	3.678	2.671	1.657	1.271	404	111	91
4. Campanar	4.1. Campanar	4.745	1.425	1.411	940	675	189	60	45
	4.2. les Tendetes	2.344	839	702	410	260	76	35	22
	4.3. el Calvari	2.206	841	614	386	220	76	37	32
	4.4. Sant Pau	6.315	1.665	1.495	1.290	1.354	364	96	51
5. la Saïdia	5.1. Marxalenes	4.635	1.545	1.371	854	549	195	72	49
	5.2. Morvedre	4.331	1.574	1.248	745	523	161	44	36
	5.3. Trinitat	3.594	1.466	977	580	360	134	49	28
	5.4. Tormos	3.579	1.179	1.019	620	520	131	59	51
	5.5. Sant Antoni	3.972	1.287	1.162	649	595	176	58	45
6. el Pla del Real	6.1. Exposició	2.670	905	680	429	344	200	65	47
	6.2. Mestalla	6.170	2.158	1.624	1.030	873	332	92	61
	6.3. Jaume Roig	2.462	752	603	423	384	207	56	37
	6.4. Ciutat Universitària	1.112	398	261	177	158	67	27	24
7. l'Olivereta	7.1. Nou Moles	11.301	4.029	3.161	1.927	1.451	417	174	142
	7.2. Soternes	2.099	758	555	392	263	77	33	21
	7.3. Tres Forques	3.930	1.406	1.100	669	427	190	73	65
	7.4. la Font Santa	1.387	435	353	272	187	75	28	37
	7.5. la Llum	2.031	580	585	411	348	74	20	13
8. Patraix	8.1. Patraix	10.486	3.558	2.937	1.946	1.445	387	126	87
	8.2. Sant Isidre	3.885	996	1.045	945	704	143	30	22
	8.3. Vara de Quart	4.296	1.228	1.295	956	590	147	48	32
	8.4. Safranar	3.753	989	1.046	820	724	122	29	23
	8.5. Favara	1.534	503	429	264	239	52	29	18
9. Jesús	9.1. la Raiosa	6.617	2.309	1.847	1.250	790	255	85	81
	9.2. l'Hort de Senabre	6.875	1.984	1.942	1.499	1.015	253	106	76
	9.3. la Creu Coberta	2.470	714	708	540	355	92	34	27
	9.4. Sant Marcel·lí	4.238	1.326	1.264	837	575	147	50	39
	9.5. Camí Real	1.592	509	393	352	266	40	18	14
10. Quatre Carreres	10.1. Mont-Olivet	8.312	2.989	2.345	1.429	954	353	136	106
	10.2. en Corts	5.129	1.791	1.396	924	681	189	85	63
	10.3. Malilla	8.953	2.480	2.583	1.894	1.528	297	99	72
	10.4. Fonteta de Sant Lluís	1.217	356	370	236	168	55	17	15
	10.5. na Rovella	2.980	853	896	544	378	163	72	74
	10.6. la Punta	1.159	430	284	206	151	47	26	15
	10.7. Ciutat de les Arts i de les Ciències	3.006	894	763	588	578	143	26	14
11. Poblat Marítims	11.1. el Grau	3.896	1.293	1.033	725	583	148	62	52
	11.2. el Cabanyal- el Canyamellar	8.617	3.418	2.321	1.410	971	291	109	97
	11.3. la Malva-rosa	5.536	1.802	1.670	1.063	706	187	53	55
	11.4. Beteró	3.239	950	919	645	551	107	32	35
	11.5. Natzaret	2.436	770	660	455	341	104	61	45
12. Camins al Grau	12.1. Aiora	10.382	3.417	2.822	1.992	1.524	379	138	110

		Total	1	2	3	4	5	6	>=7
12. Camins al Grau	12.2. Albors	3.751	1.340	1.032	661	476	163	45	34
	12.3. la Creu del Grau	6.220	2.036	1.699	1.220	902	237	75	51
	12.4. Camí Fondo	1.924	667	532	348	239	91	21	26
	12.5. Penya-roja	4.858	1.246	1.130	975	1.106	313	59	29
13. Algirós	13.1. l'Illa Perduda	3.683	1.213	1.074	676	541	118	32	29
	13.2. Ciutat Jardí	5.375	1.978	1.606	924	636	152	50	29
	13.3. l'Amistat	3.153	1.218	846	527	368	111	46	37
	13.4. la Bega Baixa	2.321	824	603	411	346	94	24	19
	13.5. la Carrasca	1.428	495	384	262	204	54	14	15
14. Benimaclet	14.1. Benimaclet	10.179	3.758	2.834	1.784	1.234	353	122	94
	14.2. Camí de Vera	2.183	613	594	504	370	69	19	14
15. Rascanya	15.1. Orriols	6.613	2.184	1.753	1.131	857	370	156	162
	15.2. Torrefiel	10.460	3.085	2.916	2.059	1.506	497	207	190
	15.3. Sant Llorenç	4.071	1.019	909	902	954	206	48	33
16. Benicalap	16.1. Benicalap	16.642	5.009	4.374	3.396	2.754	684	227	198
	16.2. Ciutat Fallera	2.287	610	627	497	358	117	39	39
17. Pobles del Nord	17.1. Benifaraig	402	120	111	76	69	18	6	2
	17.2. Poble Nou	364	121	108	56	36	22	11	10
	17.3. Carpesa	474	131	131	113	65	21	8	5
	17.4. Cases de Bàrcena	166	65	49	27	15	7	3	0
	17.5. Mauella	29	13	8	4	3	1	0	0
	17.6. Massarrojos	853	219	168	171	206	72	10	7
	17.7. Borbotó	281	77	65	58	55	19	6	1
18. Pobles de l'Oest	18.1. Benimàmet	5.463	1.613	1.542	1.119	861	212	77	39
	18.2. Beniferri	441	104	111	104	88	19	10	5
19. Pobles del Sud	19.1. el Forn d'Alcedo	513	151	138	114	81	16	6	7
	19.2. el Castellar-l'Oliverar	2.705	726	766	580	470	102	29	32
	19.3. Pinedo	1.038	314	302	189	169	48	11	5
	19.4. el Saler	872	351	207	145	126	32	6	5
	19.5. el Palmar	288	72	74	56	61	16	8	1
	19.6. el Perellonet	708	311	188	102	75	24	5	3
	19.7. la Torre	2.014	635	569	407	243	100	27	33
	19.8. Faitanar	772	349	217	115	67	15	4	5

Fuente: Padrón Municipal de Habitantes a 1 de enero de 2021.

Font: Padró Municipal d'Habitants a 1 de gener de 2021

7.14.1. Número de hojas familiares según composición (I) por distrito**7.14.1. Nombre de fulls familiars segons composició (I) per districte**

	Hojas	Alguien de 0-15	Alguien de 16-24	Alguien de 25-64	Alguien >= 65	Alguien >= 80
València	335.541	72.891	55.681	256.915	123.336	43.310
1. Ciutat Vella	13.025	2.151	1.731	10.022	4.194	1.463
2. l'Eixample	18.991	3.847	2.667	14.199	7.417	2.922
3. Extramurs	21.503	4.162	3.126	15.934	8.504	3.433
4. Campanar	15.610	3.992	2.395	12.050	5.870	1.709
5. la Saïdia	20.111	4.044	3.156	15.022	7.880	2.961
6. el Pla del Real	12.414	2.803	2.150	9.067	5.246	1.902
7. l'Olivereta	20.748	4.246	3.464	15.569	7.935	3.225
8. Patraix	23.954	5.202	4.190	18.422	8.930	2.819
9. Jesús	21.792	4.629	3.604	16.772	8.066	2.797
10. Quatre Carreres	30.756	6.945	5.199	23.735	11.378	4.063
11. Poblats Marítims	23.724	4.969	3.976	18.282	8.521	3.029
12. Camins al Grau	27.135	6.494	4.932	21.416	8.894	3.036
13. Algirós	15.960	2.652	2.557	11.600	6.632	2.109
14. Benimaclet	12.362	2.215	1.985	9.309	4.626	1.504
15. Rascanya	21.144	5.463	4.095	16.701	7.026	2.454
16. Benicalap	18.929	4.853	3.519	15.112	6.175	1.958
17. Pobles del Nord	2.569	649	466	2.021	948	325
18. Pobles de l'Oest	5.904	1.508	1.060	4.727	1.948	599
19. Pobles del Sud	8.910	2.067	1.409	6.955	3.146	1.002

Fuente: Padrón Municipal de Habitantes a 1 de enero de 2021.

Font: Padró Municipal d'Habitants a 1 de gener de 2021

7.14.2. Número de hojas familiares según composición (II) por distrito**7.14.2. Nombre de fulls familiars segons composició (II) per districte**

	Hojas	Solamente 0-24	Solamente >= 65	Solamente >= 80
València	335.541	3.510	73.930	29.416
1. Ciutat Vella	13.025	341	2.614	994
2. l'Eixample	18.991	173	4.552	1.954
3. Extramurs	21.503	254	5.226	2.281
4. Campanar	15.610	99	3.406	1.142
5. la Saïdia	20.111	242	4.776	2.054
6. el Pla del Real	12.414	265	3.015	1.263
7. l'Olivereta	20.748	155	4.945	2.263
8. Patraix	23.954	111	5.328	1.877
9. Jesús	21.792	132	4.819	1.919
10. Quatre Carreres	30.756	188	6.737	2.722
11. Poblats Marítims	23.724	247	5.113	2.087
12. Camins al Grau	27.135	265	5.374	2.115
13. Algirós	15.960	348	3.942	1.419
14. Benimaclet	12.362	248	2.765	1.032
15. Rascanya	21.144	205	4.165	1.696
16. Benicalap	18.929	134	3.635	1.350
17. Pobles del Nord	2.569	12	518	203
18. Pobles de l'Oest	5.904	39	1.120	384
19. Pobles del Sud	8.910	52	1.880	661

Fuente: Padrón Municipal de Habitantes a 1 de enero de 2021.

Font: Padró Municipal d'Habitants a 1 de gener de 2021

7.15.1. Número de hojas familiares según composición (I) por barrio

7.15.1. Nombre de fulls familiars segons composició (I) per barri

		Hojas	Alguien de 0-15	Alguien de 16-24	Alguien de 25-64	Alguien >= 65	Alguien >= 80
València		335.541	72.891	55.681	256.915	123.336	43.310
1. Ciutat Vella	1.1. la Seu	1.401	221	212	1.073	441	133
	1.2. la Xerea	1.748	294	267	1.290	674	248
	1.3. el Carme	3.280	542	369	2.608	916	316
	1.4. el Pilar	2.189	373	232	1.803	576	198
	1.5. el Mercat	1.838	289	244	1.442	511	152
	1.6. Sant Francesc	2.569	432	407	1.806	1.076	416
2. l'Eixample	2.1. Russafa	11.162	2.156	1.422	8.594	3.854	1.510
	2.2. el Pla del Remei	2.826	609	439	1.987	1.327	520
	2.3. Gran Via	5.003	1.082	806	3.618	2.236	892
3. Extramurs	3.1. el Botànic	3.019	535	398	2.316	1.013	402
	3.2. la Roqueta	2.186	347	311	1.668	760	315
	3.3. la Petxina	6.415	1.342	976	4.787	2.572	1.109
	3.4. Arrancapins	9.883	1.938	1.441	7.163	4.159	1.607
4. Campanar	4.1. Campanar	4.745	939	638	3.422	2.239	580
	4.2. les Tendetes	2.344	409	321	1.707	1.000	303
	4.3. el Calvari	2.206	403	310	1.664	868	405
	4.4. Sant Pau	6.315	2.241	1.126	5.257	1.763	421
5. la Saïdia	5.1. Marxalenes	4.635	910	740	3.338	2.032	766
	5.2. Morvedre	4.331	854	647	3.267	1.599	623
	5.3. Trinitat	3.594	658	488	2.601	1.463	579
	5.4. Tormos	3.579	784	639	2.845	1.203	472
	5.5. Sant Antoni	3.972	838	642	2.971	1.583	521
6. el Pla del Real	6.1. Exposició	2.670	581	441	1.912	1.218	448
	6.2. Mestalla	6.170	1.358	1.008	4.630	2.370	845
	6.3. Jaume Roig	2.462	600	495	1.733	1.176	449
	6.4. Ciutat Universitària	1.112	264	206	792	482	160
7. l'Olivereta	7.1. Nou Moles	11.301	2.224	1.801	8.384	4.384	1.822
	7.2. Soternes	2.099	432	330	1.557	813	312
	7.3. Tres Forques	3.930	841	669	2.992	1.452	634
	7.4. la Font Santa	1.387	346	282	1.078	494	194
	7.5. la Llum	2.031	403	382	1.558	792	263
8. Patraix	8.1. Patraix	10.486	2.126	1.735	7.849	4.103	1.551
	8.2. Sant Isidre	3.885	959	826	3.185	1.219	270
	8.3. Vara de Quart	4.296	768	664	3.138	1.907	509
	8.4. Safranar	3.753	1.009	695	3.005	1.229	330
	8.5. Favara	1.534	340	270	1.245	472	159
9. Jesús	9.1. la Raiosa	6.617	1.330	1.018	5.052	2.416	995
	9.2. l'Hort de Senabre	6.875	1.453	1.227	5.268	2.633	820
	9.3. la Creu Coberta	2.470	492	436	1.926	933	279
	9.4. Sant Marcel·lí	4.238	869	688	3.173	1.690	594
	9.5. Camí Real	1.592	485	235	1.353	394	109
10. Quatre Carreres	10.1. Mont-Olivet	8.312	1.645	1.260	6.101	3.346	1.408
	10.2. en Corts	5.129	1.076	848	3.962	1.825	750
	10.3. Malilla	8.953	2.162	1.576	6.876	3.401	951
	10.4. Fonteta de Sant Lluís	1.217	268	222	925	456	145
	10.5. na Rovella	2.980	641	524	2.333	1.315	498
	10.6. la Punta	1.159	300	149	950	359	152
	10.7. Ciutat de les Arts i de les Ciències	3.006	853	620	2.588	676	159
11. Poblat Marítims	11.1. el Grau	3.896	935	682	3.119	1.229	420
	11.2. el Cabanyal- el Canyamellar	8.617	1.715	1.284	6.576	3.111	1.259
	11.3. la Malva-rosa	5.536	1.086	880	4.168	2.163	697
	11.4. Beteró	3.239	649	671	2.535	1.146	354
	11.5. Natzaret	2.436	584	459	1.884	872	299
12. Camins al Grau	12.1. Aiora	10.382	2.219	1.887	8.058	3.584	1.367
	12.2. Albors	3.751	750	640	2.816	1.412	476

		Hojas	Algüen de 0-15	Algüen de 16-24	Algüen de 25-64	Algüen >= 65	Algüen >= 80
12. Camins al Grau	12.3. la Creu del Grau	6.220	1.407	1.064	4.893	2.123	713
	12.4. Camí Fondo	1.924	401	312	1.503	637	219
	12.5. Penya-roja	4.858	1.717	1.029	4.146	1.138	261
13. Algirós	13.1. l'Illa Perduda	3.683	695	575	2.732	1.482	515
	13.2. Ciutat Jardí	5.375	807	772	3.797	2.347	624
	13.3. l'Amistat	3.153	520	511	2.307	1.256	472
	13.4. la Bega Baixa	2.321	399	411	1.688	989	343
	13.5. la Carrasca	1.428	231	288	1.076	558	155
14. Benimaclet	14.1. Benimaclet	10.179	1.809	1.566	7.604	3.799	1.315
	14.2. Camí de Vera	2.183	406	419	1.705	827	189
15. Rascanya	15.1. Orriols	6.613	1.543	1.276	5.041	2.345	957
	15.2. Torrefiel	10.460	2.472	1.944	8.147	3.734	1.254
	15.3. Sant Llorenç	4.071	1.448	875	3.513	947	243
16. Benicalap	16.1. Benicalap	16.642	4.283	3.026	13.311	5.358	1.697
	16.2. Ciutat Fallera	2.287	570	493	1.801	817	261
17. Pobles del Nord	17.1. Benifaraig	402	89	66	316	149	56
	17.2. Poble Nou	364	69	59	269	147	41
	17.3. Carpesa	474	97	78	350	228	77
	17.4. Cases de Bàrcena	166	28	16	130	61	19
	17.5. Mauella	29	3	3	23	12	8
	17.6. Massarrojos	853	289	193	724	231	77
	17.7. Borbotó	281	74	51	209	120	47
18. Pobles de l'Oest	18.1. Benimàmet	5.463	1.369	977	4.344	1.828	576
	18.2. Beniferri	441	139	83	383	120	23
19. Pobles del Sud	19.1. el Forn d'Alcedo	513	112	90	388	198	75
	19.2. el Castellar-l'Oliverar	2.705	660	470	2.054	1.065	378
	19.3. Pinedo	1.038	231	173	774	408	157
	19.4. el Saler	872	215	128	693	281	60
	19.5. el Palmar	288	73	34	204	151	72
	19.6. el Perellonet	708	141	93	574	204	38
	19.7. la Torre	2.014	450	353	1.552	749	193
	19.8. Faitanar	772	185	68	716	90	29

Fuente: Padrón Municipal de Habitantes a 1 de enero de 2021.

Font: Padró Municipal d'Habitants a 1 de gener de 2021

7.15.2. Número de hojas familiares según composición (II) por barrio

7.15.2. Nombre de fulls familiars segons composició (II) per barri

		Hojas	Solamente 0-24	Solamente >= 65	Solamente >= 80
València		335.541	3.510	73.930	29.416
1. Ciutat Vella	1.1. la Seu	1.401	46	277	92
	1.2. la Xerea	1.748	37	416	161
	1.3. el Carme	3.280	72	588	218
	1.4. el Pilar	2.189	44	336	128
	1.5. el Mercat	1.838	63	323	107
	1.6. Sant Francesc	2.569	79	674	288
2. l'Eixample	2.1. Russafa	11.162	117	2.414	1.014
	2.2. el Pla del Remei	2.826	28	802	360
	2.3. Gran Via	5.003	28	1.336	580
3. Extramurs	3.1. el Botànic	3.019	46	644	282
	3.2. la Roqueta	2.186	46	463	212
	3.3. la Petxina	6.415	52	1.547	711
	3.4. Arrancapins	9.883	110	2.572	1.076
4. Campanar	4.1. Campanar	4.745	27	1.274	392
	4.2. les Tendetes	2.344	30	599	210
	4.3. el Calvari	2.206	14	522	278
	4.4. Sant Pau	6.315	28	1.011	262
5. la Saïdia	5.1. Marxalenes	4.635	52	1.228	525
	5.2. Morvedre	4.331	55	994	445
	5.3. Trinitat	3.594	72	906	408
	5.4. Tormos	3.579	33	689	315
	5.5. Sant Antoni	3.972	30	959	361
6. el Pla del Real	6.1. Exposició	2.670	62	685	288
	6.2. Mestalla	6.170	105	1.401	577
	6.3. Jaume Roig	2.462	61	652	295
	6.4. Ciutat Universitària	1.112	37	277	103
7. l'Olivereta	7.1. Nou Moles	11.301	77	2.802	1.288
	7.2. Soternes	2.099	17	521	228
	7.3. Tres Forques	3.930	36	885	437
	7.4. la Font Santa	1.387	16	284	130
	7.5. la Llum	2.031	9	453	180
8. Patraix	8.1. Patraix	10.486	51	2.542	1.048
	8.2. Sant Isidre	3.885	19	669	164
	8.3. Vara de Quart	4.296	21	1.115	342
	8.4. Safranar	3.753	11	724	223
	8.5. Favara	1.534	9	278	100
9. Jesús	9.1. la Raiosa	6.617	55	1.495	690
	9.2. l'Hort de Senabre	6.875	37	1.548	561
	9.3. la Creu Coberta	2.470	10	526	196
	9.4. Sant Marcel·lí	4.238	23	1.022	401
	9.5. Camí Real	1.592	7	228	71
10. Quatre Carreres	10.1. Mont-Olivet	8.312	57	2.129	1.009
	10.2. en Corts	5.129	37	1.116	512
	10.3. Malilla	8.953	26	2.020	647
	10.4. Fonteta de Sant Lluís	1.217	11	274	94
	10.5. na Rovella	2.980	22	616	261
	10.6. la Punta	1.159	8	198	96
	10.7. Ciutat de les Arts i de les Ciències	3.006	27	384	103
11. Poblat Marítims	11.1. el Grau	3.896	40	724	295
	11.2. el Cabanyal- el Canyamelar	8.617	89	1.918	868
	11.3. la Malva-rosa	5.536	53	1.303	495
	11.4. Beteró	3.239	45	643	221
	11.5. Natzaret	2.436	20	525	208
12. Camins al Grau	12.1. Aiora	10.382	111	2.186	962
	12.2. Albors	3.751	58	861	340

		Hojas	Solamente 0-24	Solamente >= 65	Solamente >= 80
12. Camins al Grau	12.3. la Creu del Grau	6.220	41	1.267	488
	12.4. Camí Fondo	1.924	16	398	151
	12.5. Penya-roja	4.858	39	662	174
13. Algirós	13.1. l'Illa Perduda	3.683	54	884	343
	13.2. Ciutat Jardí	5.375	134	1.419	431
	13.3. l'Amistat	3.153	76	756	325
	13.4. la Bega Baixa	2.321	56	564	214
	13.5. la Carrasca	1.428	28	319	106
14. Benimaclet	14.1. Benimaclet	10.179	225	2.323	915
	14.2. Camí de Vera	2.183	23	442	117
15. Rascanya	15.1. Orriols	6.613	96	1.455	677
	15.2. Torrefiel	10.460	88	2.184	869
	15.3. Sant Llorenç	4.071	21	526	150
16. Benicalap	16.1. Benicalap	16.642	116	3.173	1.178
	16.2. Ciutat Fallera	2.287	18	462	172
17. Pobles del Nord	17.1. Benifaraig	402	3	81	36
	17.2. Poble Nou	364	2	88	30
	17.3. Carpesa	474	2	115	45
	17.4. Cases de Bàrcena	166	0	34	11
	17.5. Mauella	29	0	6	6
	17.6. Massarrojos	853	4	124	45
	17.7. Borbotó	281	1	70	30
18. Pobles de l'Oest	18.1. Benimàmet	5.463	36	1.067	376
	18.2. Beniferri	441	3	53	8
19. Pobles del Sud	19.1. el Forn d'Alcedo	513	1	121	54
	19.2. el Castellar-l'Oliverar	2.705	9	637	262
	19.3. Pinedo	1.038	7	249	99
	19.4. el Saler	872	7	172	40
	19.5. el Palmar	288	1	82	39
	19.6. el Perellonet	708	2	131	23
	19.7. la Torre	2.014	19	439	128
	19.8. Faitanar	772	6	49	16

Fuente: Padrón Municipal de Habitantes a 1 de enero de 2021.
Font: Padró Municipal d'Habitants a 1 de gener de 2021

7.16. Número de hojas familiares según número de menores de 18 años por distrito

7.16. Nombre de fulls familiars segons nombre de menors de 18 anys per districte

	Total	0	1	2	3	4	5	6 y más
València	335.541	254.227	44.960	29.548	5.387	985	278	156
1. Ciutat Vella	13.025	10.637	1.297	863	191	26	8	3
2. l'Eixample	18.991	14.709	2.199	1.609	394	62	12	6
3. Extramurs	21.503	16.880	2.481	1.752	302	58	16	14
4. Campanar	15.610	11.227	2.233	1.775	310	46	12	7
5. la Saïdia	20.111	15.623	2.563	1.555	290	52	19	9
6. el Pla del Real	12.414	9.347	1.372	1.243	363	65	16	8
7. l'Olivereta	20.748	16.014	2.774	1.570	298	58	19	15
8. Patraix	23.954	18.089	3.428	2.096	287	41	9	4
9. Jesús	21.792	16.605	3.104	1.759	263	49	7	5
10. Quatre Carreres	30.756	23.015	4.332	2.803	456	108	29	13
11. Poblats Marítims	23.724	18.178	3.128	1.896	381	90	28	23
12. Camins al Grau	27.135	19.845	3.977	2.751	468	64	23	7
13. Algirós	15.960	12.947	1.664	1.122	173	35	13	6
14. Benimaclet	12.362	9.880	1.424	869	142	35	10	2
15. Rascanya	21.144	15.084	3.240	2.201	469	99	27	24
16. Benicalap	18.929	13.475	3.078	1.978	312	61	17	8
17. Pobles del Nord	2.569	1.828	383	287	62	5	4	
18. Pobles de l'Oest	5.904	4.232	975	579	103	12	3	
19. Pobles del Sud	8.910	6.612	1.308	840	123	19	6	2

Fuente: Padrón Municipal de Habitantes a 1 de enero de 2021.

Font: Padró Municipal d'Habitants a 1 de gener de 2021.

Porcentaje de hojas familiares sin ningún menor Percentatge de fulls familiars sense cap menor

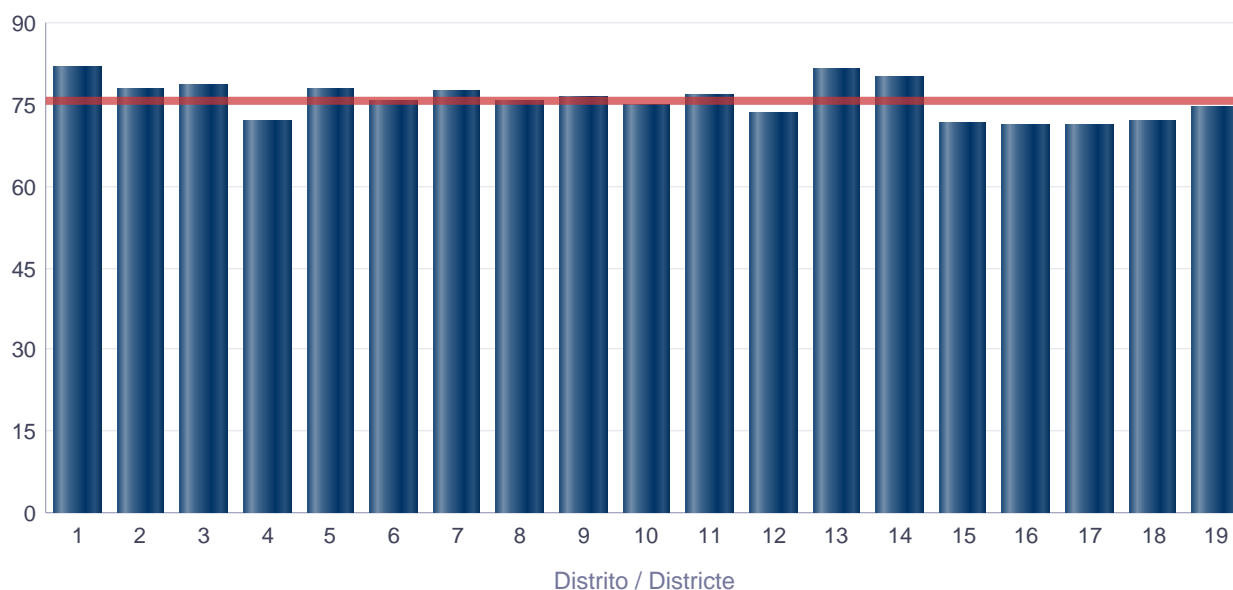

7.17. Número de hojas familiares según número de menores de 18 años por barrio

7.17. Nombre de fulls familiars segons nombre de menors de 18 anys per barri

		Total	0	1	2	3	4	5	6 y más
València		335.541	254.227	44.960	29.548	5.387	985	278	156
1. Ciutat Vella	1.1. la Seu	1.401	1.144	133	103	19	2	0	0
	1.2. la Xerea	1.748	1.409	167	118	42	9	1	2
	1.3. el Carme	3.280	2.708	329	201	38	4	0	0
	1.4. el Pilar	2.189	1.776	252	134	20	6	1	0
	1.5. el Mercat	1.838	1.522	167	122	20	2	4	1
	1.6. Sant Francesc	2.569	2.078	249	185	52	3	2	0
2. l'Eixample	2.1. Russafa	11.162	8.796	1.310	861	163	26	4	2
	2.2. el Pla del Remei	2.826	2.139	310	266	86	18	5	2
	2.3. Gran Via	5.003	3.774	579	482	145	18	3	2
3. Extramurs	3.1. el Botànic	3.019	2.429	318	220	38	8	3	3
	3.2. la Roqueta	2.186	1.799	208	150	25	4	0	0
	3.3. la Petxina	6.415	4.937	782	570	90	25	7	4
	3.4. Arrancapins	9.883	7.715	1.173	812	149	21	6	7
4. Campanar	4.1. Campanar	4.745	3.699	572	389	71	11	1	2
	4.2. les Tendetes	2.344	1.892	281	138	25	6	2	0
	4.3. el Calvari	2.206	1.764	286	130	20	4	0	2
	4.4. Sant Pau	6.315	3.872	1.094	1.118	194	25	9	3
5. la Saïdia	5.1. Marxalenes	4.635	3.623	595	330	70	12	4	1
	5.2. Morvedre	4.331	3.361	566	342	52	7	3	0
	5.3. Trinitat	3.594	2.883	403	250	49	6	3	0
	5.4. Tormos	3.579	2.707	505	290	54	14	6	3
	5.5. Sant Antoni	3.972	3.049	494	343	65	13	3	5
6. el Pla del Real	6.1. Exposició	2.670	2.038	261	247	97	22	3	2
	6.2. Mestalla	6.170	4.686	721	591	147	17	6	2
	6.3. Jaume Roig	2.462	1.803	262	279	95	17	3	3
	6.4. Ciutat Universitària	1.112	820	128	126	24	9	4	1
7. l'Olivereta	7.1. Nou Moles	11.301	8.834	1.456	826	144	28	6	7
	7.2. Soternes	2.099	1.620	275	168	28	8	0	0
	7.3. Tres Forques	3.930	2.996	545	305	62	14	4	4
	7.4. la Font Santa	1.387	999	216	112	44	6	6	4
	7.5. la Llum	2.031	1.565	282	159	20	2	3	0
8. Patraix	8.1. Patraix	10.486	8.080	1.423	823	135	18	5	2
	8.2. Sant Isidre	3.885	2.783	684	372	36	8	1	1
	8.3. Vara de Quart	4.296	3.454	482	311	43	5	1	0
	8.4. Safranar	3.753	2.630	609	456	49	7	1	1
	8.5. Favara	1.534	1.142	230	134	24	3	1	0
9. Jesús	9.1. la Raiosa	6.617	5.127	894	495	85	13	1	2
	9.2. l'Hort de Senabre	6.875	5.231	962	569	93	17	2	1
	9.3. la Creu Coberta	2.470	1.923	320	200	24	3	0	0
	9.4. Sant Marcel·lí	4.238	3.262	628	291	42	10	3	2
	9.5. Camí Real	1.592	1.062	300	204	19	6	1	0
10. Quatre Carreres	10.1. Mont-Olivet	8.312	6.498	1.038	595	145	22	8	6
	10.2. en Corts	5.129	3.926	707	405	65	19	4	3
	10.3. Malilla	8.953	6.534	1.356	947	89	21	4	2
	10.4. Fonteta de Sant Lluís	1.217	915	175	108	12	4	3	0
	10.5. na Rovella	2.980	2.267	386	224	71	23	8	1
	10.6. la Punta	1.159	842	169	113	21	11	2	1
	10.7. Ciutat de les Arts i de les Ciències	3.006	2.033	501	411	53	8	0	0
11. Poblat	11.1. el Grau	3.896	2.869	577	385	49	11	2	3

		Total	0	1	2	3	4	5	6 y más
11. Poblats Marítims	11.2. el Cabanyal-el Canyameler	8.617	6.725	1.092	598	148	34	13	7
	11.3. la Malva-rosa	5.536	4.322	698	417	77	14	5	3
	11.4. Beteró	3.239	2.478	417	288	41	4	4	7
	11.5. Natzaret	2.436	1.784	344	208	66	27	4	3
12. Camins al Grau	12.1. Aiora	10.382	7.869	1.449	912	117	24	9	2
	12.2. Albors	3.751	2.932	482	281	48	6	1	1
	12.3. la Creu del Grau	6.220	4.637	947	534	85	13	3	1
	12.4. Camí Fondo	1.924	1.476	252	150	40	3	1	2
	12.5. Penya-roja	4.858	2.931	847	874	178	18	9	1
13. Algirós	13.1. l'Illa Perduda	3.683	2.893	425	315	36	9	3	2
	13.2. Ciutat Jardí	5.375	4.478	510	323	56	7	1	0
	13.3. l'Amistat	3.153	2.559	336	209	36	7	3	3
	13.4. la Bega Baixa	2.321	1.860	242	184	24	7	3	1
	13.5. la Carrasca	1.428	1.157	151	91	21	5	3	0
14. Benimaclet	14.1. Benimaclet	10.179	8.155	1.164	702	123	26	8	1
	14.2. Camí de Vera	2.183	1.725	260	167	19	9	2	1
15. Rascanya	15.1. Orriols	6.613	4.927	929	538	158	31	15	15
	15.2. Torrefiel	10.460	7.695	1.567	930	205	49	5	9
	15.3. Sant Llorenç	4.071	2.462	744	733	106	19	7	0
16. Benicalap	16.1. Benicalap	16.642	11.835	2.679	1.786	266	55	13	8
	16.2. Ciutat Fallera	2.287	1.640	399	192	46	6	4	0
17. Pobles del Nord	17.1. Benifaraig	402	302	48	46	5	1	0	0
	17.2. Poble Nou	364	284	48	22	6	1	3	0
	17.3. Carpesa	474	361	75	30	7	1	0	0
	17.4. Cases de Bàrcena	166	133	22	7	4	0	0	0
	17.5. Mauella	29	26	0	2	1	0	0	0
	17.6. Massarrojos	853	527	146	142	35	2	1	0
	17.7. Borbotó	281	195	44	38	4	0	0	0
18. Pobles de l'Oest	18.1. Benimàmet	5.463	3.945	892	522	92	11	1	0
	18.2. Beniferri	441	287	83	57	11	1	2	0
19. Pobles del Sud	19.1. el Forn d'Alcedo	513	379	78	48	6	1	0	1
	19.2. el Castellar-l'Oliverar	2.705	1.955	407	302	33	4	3	1
	19.3. Pinedo	1.038	782	143	101	11	1	0	0
	19.4. el Saler	872	639	123	99	9	1	1	0
	19.5. el Palmar	288	211	44	32	1	0	0	0
	19.6. el Perellonet	708	548	93	52	15	0	0	0
	19.7. la Torre	2.014	1.521	290	149	41	11	2	0
	19.8. Faitanar	772	577	130	57	7	1	0	0

Fuente: Padrón Municipal de Habitantes a 1 de enero de 2021.

Font: Padró Municipal d'Habitants a 1 de gener de 2021.

7.18. Población en hojas familiares según edad, sexo y número de personas en la hoja
7.18. Població en fulls familiars segons edat, sexe i nombre de persones al full

	Total	Total Varones	Varones					Total Mujeres	Mujeres				
			1 persona	2 personas	3 personas	4 personas	5 y más personas		1 persona	2 personas	3 personas	4 personas	5 y más personas
Total	794.508	377.492	47.849	83.649	89.198	93.706	63.090	417.016	65.565	99.417	95.731	94.330	61.973
0-4	29.587	15.206		892	4.143	5.330	4.841	14.381		960	3.865	5.050	4.506
5-9	34.542	17.685		996	3.596	7.412	5.681	16.857		999	3.562	7.036	5.260
10-14	38.945	20.063		1.353	4.247	8.531	5.932	18.882		1.263	4.098	8.023	5.498
15-19	39.009	19.844	152	1.658	4.614	8.156	5.264	19.165	178	1.642	4.702	7.727	4.916
20-24	41.467	21.045	1.092	2.470	5.239	7.171	5.073	20.422	1.309	2.779	5.186	6.655	4.493
25-29	46.126	22.927	2.887	4.380	5.652	5.440	4.568	23.199	3.071	5.098	5.622	5.255	4.153
30-34	47.184	23.364	3.955	5.509	5.780	4.211	3.909	23.820	3.393	5.762	6.003	4.492	4.170
35-39	52.873	26.087	4.355	5.221	6.669	5.475	4.367	26.786	3.177	4.951	6.962	6.760	4.936
40-44	62.478	31.078	5.221	4.944	7.585	8.137	5.191	31.400	3.316	5.262	7.975	9.235	5.612
45-49	63.936	31.667	5.312	5.028	7.220	9.136	4.971	32.269	3.583	5.858	8.488	9.599	4.741
50-54	61.586	29.795	5.225	5.068	7.009	8.445	4.048	31.791	3.871	6.591	8.706	8.769	3.854
55-59	57.543	27.106	4.705	5.458	7.040	6.908	2.995	30.437	4.351	7.999	8.716	6.443	2.928
60-64	51.286	23.443	3.774	6.571	6.683	4.186	2.229	27.843	5.144	9.755	7.243	3.603	2.098
65-69	43.873	19.220	2.994	7.919	4.822	2.060	1.425	24.653	5.787	10.475	4.884	1.904	1.603
70-74	41.062	17.882	2.583	8.992	3.724	1.419	1.164	23.180	6.336	10.446	3.705	1.435	1.258
75-79	32.447	13.478	1.955	7.435	2.505	839	744	18.969	6.400	8.332	2.545	904	788
80-84	24.524	9.402	1.542	5.492	1.522	456	390	15.122	6.305	5.905	1.733	624	555
85-89	16.609	5.671	1.236	3.097	844	277	217	10.938	5.601	3.503	1.029	438	367
>=90	9.431	2.529	861	1.166	304	117	81	6.902	3.743	1.837	707	378	237

Fuente: Padrón Municipal de Habitantes a 1 de enero de 2021.

Font: Padró Municipal d'Habitants a 1 de gener de 2021.

Población en hojas familiares según edad y número de personas en la hoja. Varones
 Població en fulls familiars segons edat i nombre de persones al full. Homes

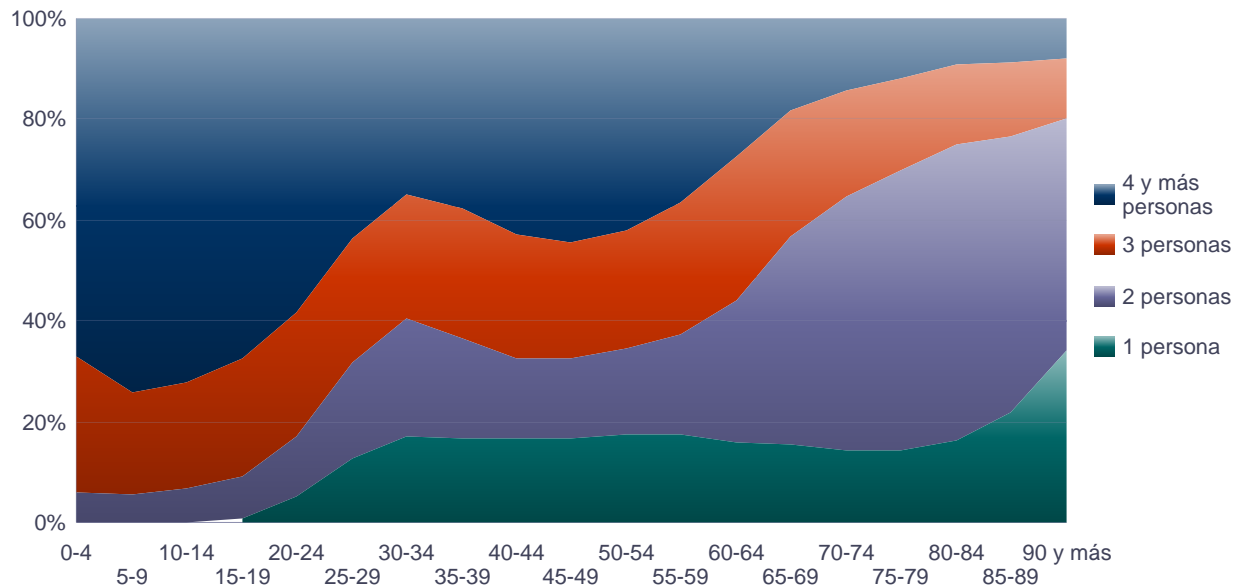

Población en hojas familiares según edad y número de personas en la hoja. Mujeres
Població en fulls familiars segons edat i nombre de persones al full. Dones

