

2020



Característiques de la població de la ciutat de València

Padró Municipal d'habitants

**AJUNTAMENT DE VALÈNCIA
OFICINA D'ESTADÍSTICA**





AJUNTAMENT DE VALÈNCIA

ÀREA DE GESTIÓ DE RECURSOS

ELABORACIÓN:

Oficina de Estadística del Ayuntamiento de València y personal contratado por la Universitat de València

Moya Equiza, Carmiña
Rodríguez Ciria, María
Requena Navarro, Rubén
Briz Redón, Álvaro
Moshuk, Marta
Morales Lorente, Tomás
Morala Girón, Juan Fernando
Badenes Vázquez, Julia
Martínez Ruiz, Francisco
Almonacid Sánchez, Carla

estadistica@valencia.es

www.valencia.es/estadistica

ÍNDIX**ÍNDICE****CONCEPTES I DEFINICIONS****1. POBLACIÓ A 1-1-2020**

- 1.1. Població a les Junes Municipals segons sexe
- 1.2. Població segons Districte i sexe
- 1.3. Població als Barris segons sexe
- 1.4. Població segons Secció Censal i sexe
- 1.5. Població segons Codi Postal i sexe
- 1.6. Població per oficines del SERVEF, edat i sexe
- 1.7. Població segons Centre Municipal de Servicis Socials i sexe
- 1.8. Població inclosa a les Zones de Salut

2. EVOLUCIÓ DE LA POBLACIÓ

- 2.1. Evolució de la població de la ciutat de València
- 2.2. Evolució de la població de la ciutat de València, l'Horta i la Comunitat Valenciana
- 2.3. Evolució de la població de les Junes Municipals
- 2.4. Evolució de la població dels Districtes
- 2.5. Evolució de la població dels Barris

3. CLASSIFICACIONS DE LA POBLACIÓ DEL CONJUNT DE LA CIUTAT

- 3.1. Població per edats simples i sexe
- 3.2. Població per edats quinquennals i sexe
- 3.3. Població segons lloc de naixement, edat i sexe
- 3.4. Població nascuda a la resta de l'Horta segons municipi de naixement i edat.
 - Total
 - Homes
 - Dones
- 3.5. Població nascuda a la Comunitat fora de la ciutat segons la comarca de naixement i edat.
 - Total
 - Homes
 - Dones
- 3.6. Població nascuda a l'Estat fora de la província segons la província de naixement i edat.
 - Total
 - Homes
 - Dones
- 3.7. Població nascuda a l'Estat fora de la Comunitat segons la comunitat de naixement i edat.
 - Total
 - Homes
 - Dones
- 3.8. Població nascuda a l'estranger segons el país de naixement i edat
 - Total
 - Homes
 - Dones
- 3.9. Població de 18 i més anys segons titulació, edat i sexe
- 3.10. Població de 18 i més anys segons titulació, lloc de naixement i sexe
- 3.11. Població de 18 i més anys amb primària o menys, segons edat i sexe
- 3.12. Població de 25 i més anys amb batxiller, equivalent o superior, segons edat i sexe

CONCEPTOS Y DEFINICIONES**1. POBLACIÓN A 1-1-2020**

- 1.1. Población en las Juntas Municipales según sexo
- 1.2. Población según Distrito y sexo
- 1.3. Población en los Barrios según sexo
- 1.4. Población según Sección Censal y sexo
- 1.5. Población según Código Postal y sexo
- 1.6. Población por oficinas del SERVEF, edad y sexo
- 1.7. Población según Centro Municipal de Servicios Sociales y sexo
- 1.8. Población incluida en las Zonas de Salud

2. EVOLUCIÓN DE LA POBLACIÓN

- 2.1. Evolución de la población de la ciudad de Valencia
- 2.2. Evolución de la población de la ciudad de Valencia, l'Horta y la Comunidad Valenciana
- 2.3. Evolución de la población de las Juntas Municipales
- 2.4. Evolución de la población de los Distritos
- 2.5. Evolución de la población de los Barrios

3. CLASIFICACIONES DE LA POBLACIÓN DEL CONJUNTO DE LA CIUDAD

- 3.1. Población por edades simples y sexo
- 3.2. Población por edades quinquenales y sexo
- 3.3. Población según lugar de nacimiento, edad y sexo
- 3.4. Población nacida en el resto de l'Horta según municipio de nacimiento y edad
 - Total
 - Varones
 - Mujeres
- 3.5. Población nacida en la Comunidad fuera de la ciudad según la comarca de nacimiento y edad
 - Total
 - Varones
 - Mujeres
- 3.6. Población nacida en el Estado fuera de la provincia según la provincia de nacimiento y edad
 - Total
 - Varones
 - Mujeres
- 3.7. Población nacida en el Estado fuera de la Comunidad según la comunidad de nacimiento y edad
 - Total
 - Varones
 - Mujeres
- 3.8. Población nacida en el extranjero según el país de nacimiento y edad
 - Total
 - Varones
 - Mujeres
- 3.9. Población de 18 y más años según titulación, edad y sexo
- 3.10. Población de 18 y más años según titulación, lugar de nacimiento y sexo
- 3.11. Población de 18 y más años con primaria o menos, según edad y sexo
- 3.12. Población de 25 y más años con bachiller, equivalente o superior, según edad y sexo

3.13. Població estrangera per edats simples i sexe
 3.14. Població estrangera per edats quinquennals i sexe
 3.15. Població estrangera segons nacionalitat i edat
 Total
 Homes
 Dones
 3.16. Població de nacionalitat estrangera de 18 i més anys segons nacionalitat i titulació
 Total
 Homes
 Dones
 3.17. Població segons nacionalitat i relació amb el lloc de naixement
 3.18. Població segons país de naixement i relació amb la nacionalitat
 3.19. Població que viu en col·lectius per edats simples i sexe
 3.20. Població que viu en col·lectius segons edats quinquennals i sexe
 3.21. Població en habitatges col·lectius segons lloc de naixement, edat i sexe
 3.22. Població de 18 i més anys en habitatges col·lectius segons titulació, edat i sexe

4. CLASSIFICACIONS DE LA POBLACIÓ PER DISTRICTES

4.1. Població segons edat en tres grups.
 Total
 Homes
 Dones
 4.2. Edat mitjana per districte i sexe
 4.3. Població segon edat en grups de cinc anys
 Total
 Homes
 Dones
 4.4. Població de menys de 16 anys segons edat
 Total
 Homes
 Dones
 4.5. Població de 16 a 34 anys segons edat
 Total
 Homes
 Dones
 4.6. Població segons lloc de naixement
 Total
 Homes
 Dones
 4.7. Població nascuda a la Comunitat Valenciana fora de la ciutat per comarques principals
 4.8. Població nascuda a l'Estat fora de la província per províncies principals
 4.9. Població nascuda a l'Estat fora de la Comunitat Valenciana per comunitats principals
 4.10. Població nascuda a l'estranger segons país de naixement
 4.11. Població de 18 i més anys segons titulació
 Total
 Homes
 Dones

3.13. Población extranjera por edades simples y sexo
 3.14. Población extranjera por edades quinquenales y sexo
 3.15. Población extranjera según nacionalidad y edad
 Total
 Varones
 Mujeres
 3.16. Población de nacionalidad extranjera de 18 y más años según nacionalidad y titulación
 Total
 Varones
 Mujeres
 3.17. Población según nacionalidad y relación con el lugar de nacimiento
 3.18. Población según país de nacimiento y relación con la nacionalidad
 3.19. Población que vive en colectivos según edades simples y sexo
 3.20. Población que vive en colectivos según edades quinquenales y sexo
 3.21. Población que vive en viviendas colectivas según lugar de nacimiento, edad y sexo
 3.22. Población de 18 y más años en viviendas colectivas según titulación, edad y sexo

4. CLASIFICACIONES DE LA POBLACIÓN POR DISTRITOS

4.1. Población según edad en tres grupos
 Total
 Varones
 Mujeres
 4.2. Edad media por distrito y sexo
 4.3. Población según edad en grupos de cinco años
 Total
 Varones
 Mujeres
 4.4. Población de menos de 16 años según edad
 Total
 Varones
 Mujeres
 4.5. Población de 16 a 34 años según edad
 Total
 Varones
 Mujeres
 4.6. Población según lugar de nacimiento
 Total
 Varones
 Mujeres
 4.7. Población nacida en la Comunidad Valenciana fuera de la ciudad por comarcas principales
 4.8. Población nacida en el Estado fuera de la provincia por provincias principales
 4.9. Población nacida en el Estado fuera de la Comunidad Valenciana por comunidades principales
 4.10. Población nacida en el extranjero según país de nacimiento
 4.11. Población de 18 y más años según titulación
 Total
 Varones
 Mujeres

4.12. Població estrangera segons edat en 3 grups
 Total
 Homes
 Dones
 4.13. Població estrangera segons nacionalitat, per continents
 Total
 Homes
 Dones
 4.14. Població estrangera segons nacionalitat, per països
 Total
 Homes
 Dones
 4.15. Població de nacionalitat estrangera de 18 i més anys segons titulació
 Total
 Homes
 Dones
 4.16 Població en habitatges col·lectius segons edat
 4.17 Població en habitatges col·lectius segons edat i sexe

5. CLASSIFICACIONS DE LA POBLACIÓ PER BARRIS

5.1 Població segons edat en tres grups
 Total
 Homes
 Dones
 5.2. Edat mitjana per barri i sexe
 5.3. Població segons edat en grups de cinc anys
 Total
 Homes
 Dones
 5.4. Població de menys de 16 anys segons edat
 Total
 Homes
 Dones
 5.5. Població de 16 a 34 anys segons edat
 Total
 Homes
 Dones
 5.6. Població segons lloc de naixement
 Total
 Homes
 Dones
 5.7. Població nascuda a la resta de la Comunitat per comarques principals
 5.8. Població nascuda fora de la Comunitat Valenciana a la resta de l'Estat per comunitats principals
 5.9. Població nascuda a la resta de l'Estat fora de la Comunitat per províncies principals
 5.10. Població nascuda a l'estranger segons el continent de naixement
 5.11. Població de 18 i més anys segons titulació
 Total
 Homes
 Dones
 5.12. Població estrangera segons edat en 3 grups i sexe
 Total
 Homes
 Dones

4.12. Población extranjera según edad en 3 grupos
 Total
 Varones
 Mujeres
 4.13. Población extranjera según nacionalidad, por continentes
 Total
 Varones
 Mujeres
 4.14 Población extranjera según nacionalidad, por países
 Total
 Varones
 Mujeres
 4.15. Población de nacionalidad extranjera de 18 y más años según titulación
 Total
 Varones
 Mujeres
 4.16 Población en viviendas colectivas según edad
 4.17 Población en viviendas colectivas según edad y sexo

5. CLASIFICACIONES DE LA POBLACIÓN POR BARRIOS

5.1 Población según edad en tres grupos
 Total
 Varones
 Mujeres
 5.2. edad media por barrio y sexo
 5.3. Población según edad en grupos de cinco años
 Total
 Varones
 Mujeres
 5.4. Población de menos de 16 años según edad
 Total
 Varones
 Mujeres
 5.5. Población de 16 a 34 años según edad
 Total
 Varones
 Mujeres
 5.6. Población según lugar de nacimiento
 Total
 Varones
 Mujeres
 5.7. Población nacida en el resto de la Comunidad por comarcas principales
 5.8. Población nacida fuera de la Comunidad Valenciana en el resto del Estado por comunidades principales
 5.9. Población nacida en el resto del Estado fuera de la Comunidad por provincias principales
 5.10. Población nacida en el extranjero según el continente de nacimiento
 5.11. Población de 18 y más años según titulación
 Total
 Varones
 Mujeres
 5.12. Población extranjera según edad en 3 grupos y sexo
 Total
 Varones
 Mujeres

- 5.13 Població estrangera segons nacionalitat, per continents
Total
Homes
Dones
5.14. Nacionalitats estrangeres majoritàries en cada barri
5.15. Població en habitatges col·lectius segons sexe

- 5.13. Población extranjera según nacionalidad, por continentes
Total
Varones
Mujeres
5.14 Nacionalidades extranjeras mayoritarias en cada barrio
5.15 Población en viviendas colectivas según sexo

6. CLASSIFICACIONS DE LA POBLACIÓ PER SECCIONS CENSALS

- 6.1 Població segons edat en tres grups i sexe
6.2 Població segons nacionalitat i sexe

6. CLASIFICACIONES DE LA POBLACIÓN POR SECCIONES CENSALES

- 6.1 Población según edad en tres grupos y sexo
6.2 Población según nacionalidad y sexo

7. ESTRUCTURA I COMPOSICIÓ DELS FULLS FAMILIARS

- 7.1 Nombre d'adreces, fulls padronals i persones
7.2 Adreces segons nombre de fulls padronals
7.3 Nombre de fulls familiars segons grandària
7.4.1 Nombre de fulls familiars i persones segons composició
7.4.2 Nombre de fulls familiars i persones segons composició
7.4.3 Nombre de fulls familiars i persones segons composició
7.5 Nombre de fulls familiars i persones segons nombre de menors de 18 anys
7.6 Nombre de fulls familiars amb adults segons menors de 16 anys que conviuen
7.7 Nombre de fulls familiars amb adults segons menors de 10 anys que conviuen
7.8 Nombre de fulls familiars amb adults segons menors de 5 anys que conviuen
7.9 Nombre de fulls i persones per Junes Municipals
7.10 Nombre de fulls i persones per districtes
7.11 Nombre de fulls i persones per barris
7.12 Nombre de fulls familiars segons grandària per districte
7.13 Nombre de fulls familiars segons grandària per barri
7.14.1 Nombre de fulls familiars segons composició per districte
7.14.2 Nombre de fulls familiars segons composició per districte
7.15.1 Nombre de fulls familiars segons composició per barri
7.15.2 Nombre de fulls familiars segons composició per barri
7.16 Nombre de fulls familiars segons nombre de menors de 18 anys per districtes
7.17 Nombre de fulls familiars segons nombre de menors de 18 anys per barris
7.18 Població en fulls familiars segons edat, sexe i nombre de persones a la fulla

7. ESTRUCTURA Y COMPOSICIÓN DE LAS HOJAS FAMILIARES

- 7.1 Número de direcciones, hojas padronales y personas
7.2 Direcciones según número de hojas padronales
7.3 Número de hojas familiares según tamaño
7.4.1 Número de hojas familiares y personas según composición
7.4.2 Número de hojas familiares y personas según composición
7.4.3 Número de hojas familiares y personas según composición
7.5 Número de hojas familiares y personas según número de menores de 18 años
7.6 Número de hojas familiares con adultos según menores de 16 años que conviven
7.7 Número de hojas familiares con adultos según menores de 10 años que conviven
7.8 Número de hojas familiares con adultos según menores de 5 años que conviven
7.9 Número de hojas y personas por Juntas Municipales
7.10 Número de hojas y personas por distritos
7.11 Número de hojas y personas por barrios
7.12 Número de hojas familiares según tamaño por distrito
7.13 Número de hojas familiares según tamaño por barrio
7.14.1 Número de hojas familiares según composición por distrito
7.14.2 Número de hojas familiares según composición por distrito
7.15.1 Número de hojas familiares según composición por barrio
7.15.2 Número de hojas familiares según composición por barrio
7.16 Número de hojas familiares según número de menores de 18 años por distritos
7.17 Número de hojas familiares según número de menores de 18 años por barrios
7.18 Población en hojas familiares según edad, sexo y número de personas en la hoja

CONCEPTES I DEFINICIONS

ÀMBIT GEOGRÀFIC

És tot el terme municipal de la ciutat de València.

Nota: En esta publicació s'utilitza la delimitació territorial dels districtes i barris aprovada al Ple de l'Ajuntament de València a 31 de gener de 2003.

ÀMBIT POBLACIONAL

És el conjunt de persones que tenen la seua residència habitual a la ciutat de València, o que vivint a diversos municipis, és a València on habiten més temps a l'any.

ÀMBIT TEMPORAL

El fitxer del Padró Municipal d'habitants a 1 de gener de 2020, i a eixa data fan referència les característiques de cada habitant.

CARACTERÍSTIQUES TABULADES

Tipus d'habitatge.

Domicili.

Sexe.

Data de naixement.

Lloc de naixement.

Nacionalitat.

TIPUS D'HABITATGE

Cada full padronal recull tots els residents a un habitatge, que pot ser de dos tipus: **familiar** i **col·lectiu**.

DOMICILI

La població es classifica segons el **districte**, **barri** o **secció** on es trobe el seu habitatge. Aquesta és la mínima desagregació territorial considerada en la present publicació.

SEXE

Es classifica en homes i dones.

EDAT

Edat, en anys complets, el dia 1 de gener de l'any de referència.

LLOC DE NAIXEMENT

Es tabula el **municipi** de naixement per als nascuts a la comarca de l'Horta; la **comarca** per als nascuts a la resta de la Comunitat Valenciana; la **província** i la **comunitat autònoma** per als nascuts a la resta d'Espanya i el **país** de naixement i el **continent** per als nascuts a l'estranger.

NACIONALITAT

En cas de doble nacionalitat, serà espanyola si alguna ho és, si no, es considera aquella que el mateix empadronat considera més significativa. Les classificacions són segons **país** i **continent**.

CONCEPTOS Y DEFINICIONES

ÁMBITO GEOGRÁFICO

Es todo el término municipal de la ciudad de Valencia.

Nota: En esta publicación se utiliza la delimitación territorial de los distritos y barrios aprobada en el Pleno del Ayuntamiento de Valencia a 31 de enero de 2003.

ÁMBITO POBLACIONAL

Es el conjunto de personas que tienen su residencia habitual en la ciudad de Valencia, o que viviendo en varios municipios, es en Valencia donde habitan durante más tiempo al año.

ÁMBITO TEMPORAL

El fichero del Padrón Municipal de habitantes a 1 de enero de 2020, fecha a la que van referidas las características de cada habitante.

CARACTERÍSTICAS TABULADAS

Tipo de vivienda.

Domicilio.

Sexo.

Fecha de nacimiento.

Lugar de nacimiento.

Nacionalidad.

TIPO DE VIVIENDA

Cada hoja padronal recoge a todos los residentes en una vivienda, esta puede ser de dos tipos: **familiar** y **colectiva**.

DOMICILIO

La población se la clasifica según el **distrito**, **barrio** o **sección** donde se encuentre su vivienda. Esta es la mínima desagregación territorial considerada en esta publicación.

SEXO

Se clasifica como varones o mujeres.

EDAD

Edad, en años cumplidos, el día 1 de enero del año de referencia.

LUGAR DE NACIMIENTO

Se tabula el **municipio** de nacimiento para los nacidos en la comarca de L'Horta; la **comarca** para los nacidos en el resto de la Comunidad Valenciana; la **província** y la **comunidad autónoma** para los nacidos en el resto de España y el **país** de nacimiento y **continente** para los nacidos en el extranjero.

NACIONALIDAD

En caso de doble nacionalidad, española si alguna de ellas lo es, si no se considera aquella que el propio empadronado considera más significativa. Las clasificaciones son según **país** y **continente**.

1. Población a 1 de enero de 2020

1. Població a 1 de gener de 2020

1.1. Población en las Juntas Municipales según sexo

1.1. Població a les Junes Municipals segons sexe

	Total	Varones	Mujeres
València	801.545	381.117	420.428
Ciutat Vella	27.418	13.034	14.384
Russafa	117.344	55.518	61.826
Abastos	98.127	45.826	52.301
Patraix	110.970	53.140	57.830
Trànsits	160.092	76.136	83.956
Exposició	87.119	41.068	46.051
Marítim	158.272	75.758	82.514
Pobles del Nord	6.582	3.179	3.403
Pobles de l'Oest	14.581	7.078	7.503
Pobles del Sud	21.040	10.380	10.660

Fuente: Padrón Municipal de Habitantes a 1 de enero de 2020.

Font: Padró Municipal d'Habitants a 1 de gener de 2020

Población en las Juntas Municipales
Població a les Junes Municipals

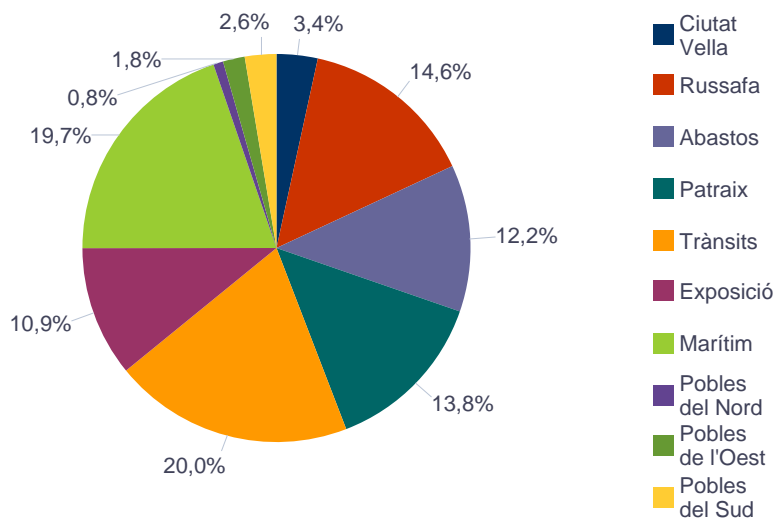

1.2. Población según distrito y sexo

1.2. Població segons districte i sexe

	Total	Varones	Mujeres
València	801.545	381.117	420.428
1. Ciutat Vella	27.418	13.034	14.384
2. l'Eixample	42.826	19.769	23.057
3. Extramurs	48.877	22.440	26.437
4. Campanar	38.736	18.370	20.366
5. la Saïdia	47.491	21.996	25.495
6. el Pla del Real	30.644	14.098	16.546
7. l'Olivereta	49.250	23.386	25.864
8. Patraix	58.053	27.461	30.592
9. Jesús	52.917	25.679	27.238
10. Quatre Carreres	74.518	35.749	38.769
11. Pobles Marítims	55.725	26.841	28.884
12. Camins al Grau	65.890	31.667	34.223
13. Algirós	36.657	17.250	19.407
14. Benimaclet	28.686	13.381	15.305
15. Rascanya	54.233	26.412	27.821
16. Benicalap	47.421	22.947	24.474
17. Pobles del Nord	6.582	3.179	3.403
18. Pobles de l'Oest	14.581	7.078	7.503
19. Pobles del Sud	21.040	10.380	10.660

Fuente: Padrón Municipal de Habitantes a 1 de enero de 2020.

Font: Padró Municipal d'Habitants a 1 de gener de 2020

Población por distrito
Població per districte

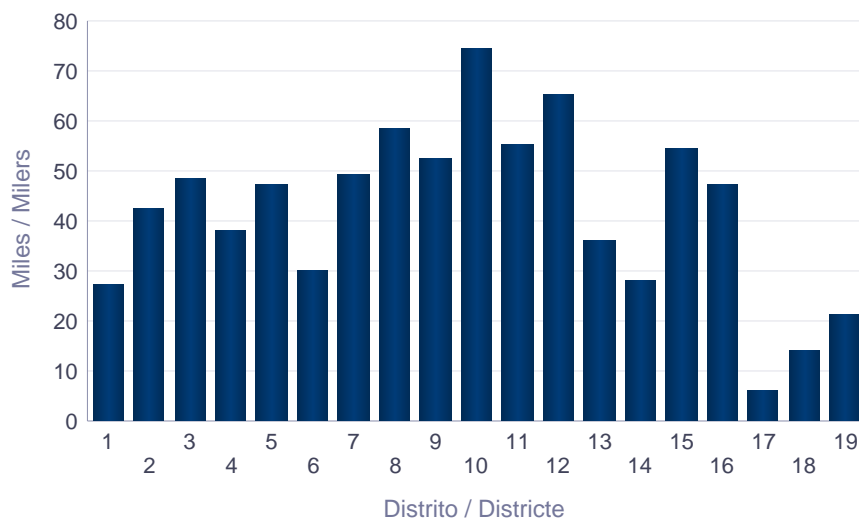

1.3. Población en los barrios según sexo

1.3. Població als barris segons sexe

		Total	Varones	Mujeres
València		801.545	381.117	420.428
1. Ciutat Vella	1.1. la Seu	3.005	1.434	1.571
	1.2. la Xerea	3.966	1.858	2.108
	1.3. el Carme	6.507	3.170	3.337
	1.4. el Pilar	4.663	2.201	2.462
	1.5. el Mercat	3.604	1.790	1.814
	1.6. Sant Francesc	5.673	2.581	3.092
2. l'Eixample	2.1. Russafa	23.785	11.049	12.736
	2.2. el Pla del Remei	7.118	3.256	3.862
	2.3. Gran Via	11.923	5.464	6.459
3. Extramurs	3.1. el Botànic	6.619	3.175	3.444
	3.2. la Roqueta	4.489	2.113	2.376
	3.3. la Petxina	15.082	6.875	8.207
	3.4. Arrancapins	22.687	10.277	12.410
4. Campanar	4.1. Campanar	11.573	5.335	6.238
	4.2. les Tendetes	5.279	2.450	2.829
	4.3. el Calvari	4.985	2.350	2.635
	4.4. Sant Pau	16.899	8.235	8.664
5. la Saïdia	5.1. Marxalenes	10.845	4.916	5.929
	5.2. Morvedre	10.198	4.663	5.535
	5.3. Trinitat	7.856	3.565	4.291
	5.4. Tormos	8.732	4.199	4.533
	5.5. Sant Antoni	9.860	4.653	5.207
6. el Pla del Real	6.1. Exposició	6.722	3.054	3.668
	6.2. Mestalla	14.763	6.878	7.885
	6.3. Jaume Roig	6.449	2.939	3.510
	6.4. Ciutat Universitària	2.710	1.227	1.483
7. l'Olivereta	7.1. Nou Moles	26.300	12.288	14.012
	7.2. Soternes	4.963	2.367	2.596
	7.3. Tres Forques	9.302	4.512	4.790
	7.4. la Font Santa	3.562	1.774	1.788
	7.5. la Llum	5.123	2.445	2.678
8. Patraix	8.1. Patraix	24.700	11.444	13.256
	8.2. Sant Isidre	9.954	4.835	5.119
	8.3. Vara de Quart	10.402	4.882	5.520
	8.4. Safranar	9.288	4.461	4.827
	8.5. Favara	3.709	1.839	1.870
9. Jesús	9.1. la Raiosa	15.708	7.560	8.148
	9.2. l'Hort de Senabre	17.100	8.322	8.778
	9.3. la Creu Coberta	6.113	2.956	3.157
	9.4. Sant Marcel·lí	10.125	4.890	5.235
	9.5. Camí Real	3.871	1.951	1.920
10. Quatre Carreres	10.1. Mont-Olivet	19.487	9.091	10.396
	10.2. en Corts	12.104	5.878	6.226
	10.3. Malilla	21.945	10.492	11.453
	10.4. Fonteta de Sant Lluís	3.032	1.521	1.511
	10.5. na Rovella	7.804	3.800	4.004
	10.6. la Punta	2.691	1.319	1.372
	10.7. Ciutat de les Arts i de les Ciències	7.455	3.648	3.807
11. Poblats Marítims	11.1. el Grau	9.365	4.520	4.845

		Total	Varones	Mujeres
11. Poblats Marítims	11.2. el Cabanyal- el Canyamelar	19.359	9.239	10.120
	11.3. la Malva-rosa	12.915	6.269	6.646
	11.4. Beteró	7.969	3.807	4.162
	11.5. Natzaret	6.117	3.006	3.111
12. Camins al Grau	12.1. Aiora	24.960	12.019	12.941
	12.2. Albors	8.778	4.063	4.715
	12.3. la Creu del Grau	14.805	7.124	7.681
	12.4. Camí Fondo	4.616	2.225	2.391
	12.5. Penya-roja	12.731	6.236	6.495
13. Algirós	13.1. l'Illa Perduda	8.700	4.124	4.576
	13.2. Ciutat Jardí	11.887	5.536	6.351
	13.3. l'Amistat	7.124	3.424	3.700
	13.4. la Bega Baixa	5.512	2.558	2.954
	13.5. la Carrasca	3.434	1.608	1.826
14. Benimaclet	14.1. Benimaclet	23.261	10.787	12.474
	14.2. Camí de Vera	5.425	2.594	2.831
15. Rascanya	15.1. Orriols	16.818	8.288	8.530
	15.2. Torrefiel	26.444	12.823	13.621
	15.3. Sant Llorenç	10.971	5.301	5.670
16. Benicalap	16.1. Benicalap	41.538	20.097	21.441
	16.2. Ciutat Fallera	5.883	2.850	3.033
17. Pobles del Nord	17.1. Benifaraig	989	471	518
	17.2. Poble Nou	906	446	460
	17.3. Carpesa	1.184	554	630
	17.4. Cases de Bàrcena	354	178	176
	17.5. Mauella	50	29	21
	17.6. Massarrojos	2.377	1.140	1.237
	17.7. Borbotó	722	361	361
18. Pobles de l'Oest	18.1. Benimàmet	13.389	6.498	6.891
	18.2. Beniferri	1.192	580	612
19. Pobles del Sud	19.1. el Forn d'Alcedo	1.266	629	637
	19.2. el Castellar-l'Oliverar	6.809	3.333	3.476
	19.3. Pinedo	2.574	1.245	1.329
	19.4. el Saler	1.878	978	900
	19.5. el Palmar	767	365	402
	19.6. el Perellonet	1.406	715	691
	19.7. la Torre	4.883	2.382	2.501
	19.8. Faitanar	1.457	733	724

Fuente: Padrón Municipal de Habitantes a 1 de enero de 2020.

Font: Padró Municipal d'Habitants a 1 de gener de 2020

1.4. Población según sección censal y sexo

1.4. Població segons secció censal i sexe

			Total	Varones	Mujeres	
València			801.545	381.117	420.428	
1. Ciutat Vella	1.1. la Seu	101	853	411	442	
		102	1.037	468	569	
		103	1.115	555	560	
	1.2. la Xerea	105	1.155	532	623	
		107	762	358	404	
		108	976	467	509	
		109	1.073	501	572	
	1.3. el Carme	110	1.009	476	533	
		111	1.399	668	731	
		112	846	433	413	
		113	1.447	699	748	
		114	1.091	571	520	
		117	715	323	392	
	1.4. el Pilar	119	2.277	1.061	1.216	
		122	1.496	708	788	
		123	890	432	458	
	1.5. el Mercat	124	1.173	564	609	
		125	998	512	486	
		126	1.433	714	719	
	1.6. Sant Francesc	128	970	479	491	
		130	846	382	464	
		131	862	392	470	
		132	1.302	588	714	
		134	1.693	740	953	
	2. l'Eixample	2.1. Russafa	201	935	417	518
			203	957	453	504
			204	1.469	670	799
			206	1.338	614	724
			208	1.238	548	690
			209	1.091	487	604
210			956	435	521	
213			1.321	617	704	
214			801	363	438	
215			1.055	526	529	
216			1.383	667	716	
218			673	310	363	
219			1.118	523	595	
220			1.004	484	520	
221			813	394	419	
222			1.231	550	681	
223			1.193	561	632	
224			695	320	375	
225			748	363	385	
226			953	431	522	
230		833	417	416		
231		1.089	503	586		
232		891	396	495		
2.2. el Pla del Remei		233	1.581	718	863	
		235	1.107	505	602	

			Total	Varones	Mujeres		
2. l'Eixample	2.2. el Pla del Remei	236	789	358	431		
		237	1.304	613	691		
		239	613	275	338		
		240	901	432	469		
		241	823	355	468		
	2.3. Gran Via	242	1.001	434	567		
		243	678	308	370		
		244	695	321	374		
		245	1.397	663	734		
		246	943	430	513		
		247	822	390	432		
		250	1.092	511	581		
		251	1.333	583	750		
		253	915	425	490		
		254	731	327	404		
		255	1.335	625	710		
		257	981	447	534		
		3. Extramurs	3.1. el Botànic	301	839	384	455
				302	1.602	765	837
				304	1.687	802	885
307	1.189			614	575		
308	1.302			610	692		
3.2. la Roqueta	310		1.744	852	892		
	313		1.702	778	924		
	315		1.043	483	560		
3.3. la Petxina	317		1.317	591	726		
	318		869	398	471		
	319		1.301	583	718		
	320		1.398	650	748		
	321		1.324	613	711		
	323		1.419	651	768		
	325		1.046	464	582		
	326		1.149	525	624		
	327		2.412	1.114	1.298		
	329		884	397	487		
	330		1.080	509	571		
	332		883	380	503		
3.4. Arrancapins	333		947	423	524		
	334		1.286	555	731		
	335		1.604	730	874		
	336		1.518	708	810		
	337		1.197	552	645		
	338		694	330	364		
	340		1.004	464	540		
	341		1.900	858	1.042		
	344		1.490	678	812		
	346		1.694	761	933		
	347		1.491	690	801		
	348		1.799	827	972		
	349		1.091	464	627		
	350		1.274	534	740		
	352		1.988	887	1.101		

			Total	Varones	Mujeres	
3. Extramurs	3.4. Arrancapins	353	919	438	481	
		355	791	378	413	
4. Campanar	4.1. Campanar	401	1.237	540	697	
		402	772	346	426	
		403	1.475	692	783	
		404	887	399	488	
		405	1.181	557	624	
		406	1.487	704	783	
		420	1.301	627	674	
		421	2.029	929	1.100	
		422	1.204	541	663	
	4.2. les Tendetes	407	1.341	615	726	
		408	877	419	458	
		409	1.096	497	599	
		410	1.098	520	578	
		411	867	399	468	
	4.3. el Calvari	412	1.646	786	860	
		414	866	405	461	
		415	1.129	536	593	
		416	1.344	623	721	
	4.4. Sant Pau	417	1.214	572	642	
		418	2.263	1.117	1.146	
		419	2.499	1.197	1.302	
		423	936	438	498	
		424	2.437	1.204	1.233	
		425	2.861	1.358	1.503	
		426	1.710	841	869	
		427	1.507	766	741	
	428	1.472	742	730		
	5. la Saïdia	5.1. Marxalenes	501	1.132	498	634
			502	894	399	495
			503	820	393	427
			504	1.449	690	759
			505	1.302	576	726
			506	1.212	544	668
			507	1.063	464	599
508			2.008	918	1.090	
509			965	434	531	
5.2. Morvedre		510	869	415	454	
		511	1.207	557	650	
		513	1.329	633	696	
		514	796	373	423	
		515	1.382	644	738	
		516	1.170	553	617	
		517	979	381	598	
		518	2.466	1.107	1.359	
		5.3. Trinitat	521	1.281	587	694
522			1.533	694	839	
525			728	331	397	
526			1.496	676	820	
527			1.830	823	1.007	
528			988	454	534	

			Total	Varones	Mujeres	
5. la Saïdia	5.4. Tormos	529	1.196	572	624	
		531	1.183	573	610	
		533	1.815	829	986	
		534	1.414	706	708	
		536	1.200	590	610	
		543	1.924	929	995	
	5.5. Sant Antoni	537	788	371	417	
		538	1.383	652	731	
		539	1.694	784	910	
		540	1.916	887	1.029	
		541	2.485	1.218	1.267	
		542	1.594	741	853	
	6. el Pla del Real	6.1. Exposició	601	1.305	582	723
			602	1.615	757	858
603			1.015	465	550	
604			1.593	705	888	
606			1.194	545	649	
6.2. Mestalla			607	1.386	627	759
		608	1.936	887	1.049	
		609	1.431	671	760	
		611	910	405	505	
		612	1.127	538	589	
		613	1.375	654	721	
		614	1.609	762	847	
		615	2.067	977	1.090	
		626	1.680	790	890	
		627	1.242	567	675	
6.3. Jaume Roig		616	826	388	438	
		617	1.695	771	924	
		618	1.039	478	561	
		619	1.015	476	539	
		621	910	415	495	
		622	964	411	553	
6.4. Ciutat Universitària		623	1.192	544	648	
		624	1.518	683	835	
7. l'Olivereta		7.1. Nou Moles	701	1.134	525	609
	702		1.822	863	959	
	703		1.447	698	749	
	704		967	433	534	
	705		1.038	501	537	
	706		1.156	529	627	
	707		1.113	538	575	
	708		751	322	429	
	709		1.134	528	606	
	710		2.038	981	1.057	
	712		1.117	514	603	
	713		987	476	511	
	714		983	433	550	
	715		1.113	519	594	
	716		1.885	858	1.027	
	717		1.870	890	980	
718	1.314	611	703			

			Total	Varones	Mujeres
7. l'Olivereta	7.1. Nou Moles	719	1.589	748	841
		720	1.768	813	955
		741	1.074	508	566
	7.2. Soternes	721	1.372	647	725
		722	1.476	714	762
		723	780	355	425
		724	1.335	651	684
	7.3. Tres Forques	725	1.036	492	544
		726	1.099	560	539
		727	1.314	744	570
		729	2.069	1.000	1.069
		730	1.460	691	769
		731	1.052	503	549
		732	1.272	522	750
	7.4. la Font Santa	736	1.663	816	847
		737	1.899	958	941
	7.5. la Llum	739	1.409	662	747
		740	1.313	646	667
		742	2.401	1.137	1.264
	8. Patraix	8.1. Patraix	801	846	402
802			848	385	463
803			836	396	440
804			1.752	804	948
805			1.091	481	610
806			1.086	514	572
807			1.157	539	618
808			909	397	512
809			870	406	464
810			2.228	1.044	1.184
812			1.439	671	768
813			2.193	1.062	1.131
814			1.792	804	988
815			1.114	505	609
816			711	331	380
817			819	370	449
818			2.291	1.081	1.210
833		1.664	766	898	
840		1.054	486	568	
8.2. Sant Isidre		819	1.668	818	850
		820	1.880	937	943
		821	1.494	696	798
		834	1.624	804	820
		835	2.245	1.087	1.158
8.3. Vara de Quart		839	1.043	493	550
		822	1.424	664	760
		823	1.002	466	536
		824	1.480	707	773
		825	938	449	489
		826	1.456	694	762
		836	1.218	550	668
		837	1.419	669	750
		838	1.465	683	782

			Total	Varones	Mujeres	
8. Patraix	8.4. Safranar	827	1.575	757	818	
		828	775	355	420	
		829	1.350	649	701	
		830	1.888	933	955	
		841	1.289	601	688	
		842	2.411	1.166	1.245	
	8.5. Favara	831	1.776	872	904	
		832	1.933	967	966	
	9. Jesús	9.1. la Raiosa	901	1.288	610	678
			902	1.079	469	610
903			1.153	555	598	
904			1.064	523	541	
905			2.139	1.074	1.065	
907			1.673	819	854	
908			974	441	533	
909			1.785	876	909	
910			1.651	785	866	
912			1.233	585	648	
941			1.669	823	846	
9.2. l'Hort de Senabre			913	1.816	910	906
			915	1.199	583	616
			916	1.424	715	709
		917	927	452	475	
		918	1.804	872	932	
		919	1.307	652	655	
		920	1.752	821	931	
		921	1.971	971	1.000	
		922	1.212	571	641	
		923	1.242	587	655	
9.3. la Creu Coberta		924	1.025	506	519	
		942	1.421	682	739	
		925	1.440	719	721	
		926	1.658	853	805	
		928	1.848	854	994	
9.4. Sant Marcel·lí		929	1.167	530	637	
		930	1.876	911	965	
		931	1.900	938	962	
		932	1.025	491	534	
		933	842	387	455	
		934	806	388	418	
		935	1.042	479	563	
		936	768	396	372	
		937	943	464	479	
		940	923	436	487	
9.5. Camí Real		938	2.180	1.135	1.045	
		939	1.691	816	875	
10. Quatre Carreres		10.1. Mont-Olivet	1001	1.940	888	1.052
			1002	1.602	766	836
			1003	1.975	982	993
			1004	1.287	621	666
	1005		1.411	642	769	
	1006		1.354	638	716	

			Total	Varones	Mujeres
10. Quatre Carreres	10.1. Mont-Olivet	1007	2.098	1.008	1.090
		1008	1.752	793	959
		1009	1.122	503	619
		1010	1.159	536	623
		1011	900	398	502
		1012	840	377	463
		1044	1.233	586	647
		1045	814	353	461
	10.2. en Corts	1013	1.731	862	869
		1014	1.126	531	595
		1015	984	467	517
		1016	1.350	675	675
		1017	1.199	576	623
		1018	1.624	792	832
		1019	1.436	677	759
		1021	1.750	854	896
	10.3. Mailla	1046	904	444	460
		1022	2.132	1.002	1.130
		1023	1.234	584	650
		1024	2.198	1.053	1.145
		1025	1.286	615	671
		1026	1.834	864	970
		1027	1.018	457	561
		1028	1.320	606	714
		1029	1.975	978	997
		1039	1.476	744	732
		1043	788	373	415
		1047	1.310	625	685
		10.4. Fonteta de Sant Lluís	1048	1.375	655
	1049		1.505	731	774
	10.5. na Rovella	1050	1.222	596	626
		1051	1.272	609	663
		1030	1.083	538	545
		1031	1.949	983	966
		1032	1.678	798	880
		1033	1.266	642	624
	10.6. la Punta	1034	1.644	801	843
		1035	1.120	549	571
		1036	971	486	485
	10.7. Ciutat de les Arts i de les Ciències	1037	1.125	524	601
		1041	866	423	443
11. Poblats Marítims	11.1. el Grau	1054	1.825	896	929
		1040	3.064	1.533	1.531
		1052	2.121	1.022	1.099
		1053	2.270	1.093	1.177
		1101	1.304	671	633
		1102	1.537	783	754
		1104	1.288	612	676
1105	1.703	806	897		
1106	1.145	515	630		
1154	1.176	563	613		
1155	1.212	570	642		

			Total	Varones	Mujeres
11. Poblats Marítims	11.2. el Cabanyal- el Canyamelar	1108	2.108	1.051	1.057
		1109	2.314	1.100	1.214
		1111	1.516	709	807
		1112	690	337	353
		1113	1.091	512	579
		1115	838	369	469
		1117	802	386	416
		1118	869	390	479
		1119	974	449	525
		1121	1.221	613	608
		1122	994	468	526
		1124	836	404	432
		1126	1.438	675	763
		1128	689	328	361
		1129	783	375	408
		1130	1.258	618	640
		1131	938	455	483
		11.3. la Malva-rosa	1132	1.109	559
	1133		1.798	871	927
	1134		1.505	705	800
	1135		1.014	515	499
	1136		902	446	456
	1137		836	398	438
	1138		1.450	706	744
	1139		1.254	596	658
	1150		1.282	614	668
	1153		1.765	859	906
	11.4. Beteró	1140	1.142	536	606
		1141	2.443	1.197	1.246
		1142	1.372	654	718
		1151	1.120	518	602
		1152	1.892	902	990
	11.5. Natzaret	1144	1.005	508	497
1145		1.040	522	518	
1146		1.418	670	748	
1147		1.417	697	720	
1148		1.237	609	628	
12. Camins al Grau	12.1. Aiora	1201	1.873	856	1.017
		1202	1.190	581	609
		1203	1.577	746	831
		1206	2.031	975	1.056
		1208	1.355	639	716
		1209	1.024	471	553
		1210	1.477	658	819
		1211	1.054	501	553
		1212	1.650	819	831
		1213	2.134	1.052	1.082
		1214	1.802	901	901
		1215	1.156	560	596
		1216	1.932	955	977
		1238	1.928	954	974
		1239	1.540	749	791

			Total	Varones	Mujeres	
12. Camins al Grau	12.1. Aiora	1243	1.237	602	635	
	12.2. Albors	1218	1.367	614	753	
		1219	1.220	568	652	
		1220	1.235	569	666	
		1221	1.962	919	1.043	
		1223	1.171	546	625	
		1224	1.823	847	976	
	12.3. la Creu del Grau	1225	2.428	1.191	1.237	
		1226	1.261	618	643	
		1227	1.342	683	659	
		1228	1.616	773	843	
		1229	1.234	603	631	
		1230	1.493	690	803	
		1231	1.373	646	727	
		1232	933	437	496	
		1233	1.342	614	728	
		1240	1.783	869	914	
	12.4. Camí Fondo	1234	1.007	492	515	
		1235	945	460	485	
		1236	1.563	754	809	
		1247	1.101	519	582	
	12.5. Penya-roja	1237	2.230	1.089	1.141	
		1241	2.260	1.098	1.162	
		1242	2.967	1.436	1.531	
		1244	1.554	759	795	
		1245	2.039	1.026	1.013	
		1246	1.681	828	853	
	13. Algirós	13.1. l'Illa Perduda	1301	1.966	951	1.015
			1302	2.060	996	1.064
			1303	838	407	431
			1304	1.252	567	685
			1305	1.537	729	808
			1330	1.047	474	573
13.2. Ciutat Jardí		1307	879	409	470	
		1308	1.396	647	749	
		1309	919	418	501	
		1310	1.404	650	754	
		1311	671	310	361	
		1312	1.920	872	1.048	
		1313	876	393	483	
		1314	1.540	726	814	
		1327	1.364	682	682	
1329		918	429	489		
13.3. l'Amistat		1315	1.007	456	551	
		1316	1.834	928	906	
		1317	1.433	696	737	
		1319	992	472	520	
		1320	703	329	374	
		1321	1.155	543	612	
13.4. la Bega Baixa		1322	1.166	529	637	
		1323	1.588	755	833	
		1324	1.675	757	918	

			Total	Varones	Mujeres
13. Algirós	13.4. la Bega Baixa	1326	1.083	517	566
	13.5. la Carrasca	1325	2.013	935	1.078
		1328	1.421	673	748
14. Benimaclet	14.1. Benimaclet	1401	2.010	944	1.066
		1402	1.448	658	790
		1403	778	345	433
		1404	1.232	608	624
		1405	955	383	572
		1406	1.011	480	531
		1407	1.007	471	536
		1408	973	436	537
		1409	1.157	535	622
		1410	1.542	726	816
		1412	1.039	480	559
		1413	1.488	688	800
		1414	1.247	602	645
		1415	1.197	558	639
		1416	1.550	707	843
		1421	1.365	670	695
		1422	929	426	503
		1423	1.072	482	590
		1424	1.261	588	673
	14.2. Camí de Vera	1418	1.418	680	738
		1419	1.734	845	889
		1420	2.273	1.069	1.204
	15. Rascanya	15.1. Orriols	1501	1.104	571
1502			1.037	512	525
1503			1.254	591	663
1504			1.001	459	542
1505			1.560	772	788
1506			1.586	768	818
1507			1.076	568	508
1508			1.260	680	580
1510			1.054	552	502
1511			1.059	537	522
1512			1.460	663	797
1513			1.203	592	611
1531			1.014	455	559
1536			1.150	568	582
15.2. Torreliel		1514	1.412	698	714
		1515	1.425	716	709
		1516	1.608	770	838
		1517	1.486	732	754
		1518	2.091	1.002	1.089
		1519	1.085	517	568
		1520	1.418	701	717
		1521	2.212	1.054	1.158
		1522	1.383	680	703
		1523	1.637	808	829
		1524	1.682	806	876
		1525	1.383	653	730
1526	1.345	674	671		

			Total	Varones	Mujeres	
15. Rascanya	15.2. Torrefiel	1527	987	477	510	
		1528	1.154	564	590	
		1530	1.937	933	1.004	
		1532	885	423	462	
		1539	1.314	615	699	
	15.3. Sant Llorenç	1529	1.067	505	562	
		1533	1.339	667	672	
		1534	1.847	888	959	
		1535	1.509	730	779	
		1537	1.610	752	858	
		1538	2.040	1.008	1.032	
		1540	1.559	751	808	
	16. Benicalap	16.1. Benicalap	1601	1.694	796	898
			1602	2.012	929	1.083
1603			1.952	946	1.006	
1604			832	377	455	
1605			1.661	806	855	
1606			1.791	890	901	
1608			1.675	801	874	
1609			1.265	596	669	
1610			1.065	512	553	
1611			1.381	685	696	
1612			988	489	499	
1613			1.399	675	724	
1614			1.422	699	723	
1615			1.530	716	814	
1616			1.400	664	736	
1617			2.617	1.273	1.344	
1618			884	421	463	
1619			1.548	746	802	
1624			1.564	726	838	
1625			1.308	654	654	
1626			1.391	685	706	
1627			1.362	632	730	
1628			1.453	705	748	
1629			1.755	925	830	
1630		2.080	997	1.083		
1631		1.575	792	783		
1632		1.934	960	974		
16.2. Ciutat Fallera		1620	1.508	712	796	
		1621	1.274	619	655	
		1622	992	475	517	
	1623	2.109	1.044	1.065		
17. Pobles del Nord	17.1. Benifaraig	1701	989	471	518	
	17.2. Poble Nou	1702	906	446	460	
	17.3. Carpesa	1703	1.184	554	630	
	17.4. Cases de Bàrcena	1701	354	178	176	
	17.5. Mauella	1701	50	29	21	
	17.6. Massarrojos	1706	2.377	1.140	1.237	
	17.7. Borbotó	1707	722	361	361	
18. Pobles de l'Oest	18.1. Benimàmet	1801	1.509	710	799	
		1802	1.095	531	564	

			Total	Varones	Mujeres	
18. Pobles de l'Oest	18.1. Benimàmet	1803	1.523	763	760	
		1804	1.164	568	596	
		1805	1.122	547	575	
		1806	1.331	641	690	
		1807	1.654	820	834	
		1808	1.922	921	1.001	
		1809	1.029	489	540	
		1810	1.040	508	532	
		18.2. Beniferri	1804	1.192	580	612
	19. Pobles del Sud	19.1. el Forn d'Alcedo	1901	1.266	629	637
19.2. el Castellar-l'Oliverar		1902	712	336	376	
		1903	1.667	825	842	
		1904	1.182	578	604	
		1905	2.254	1.120	1.134	
		1915	994	474	520	
19.3. Pinedo		1906	1.815	867	948	
		1907	759	378	381	
19.4. el Saler		1908	1.878	978	900	
19.5. el Palmar		1909	767	365	402	
19.6. el Perellonet		1916	1.406	715	691	
19.7. la Torre		1911	889	401	488	
		1912	764	394	370	
		1913	1.620	794	826	
		1914	1.610	793	817	
	19.8. Faitanar	1912	1.457	733	724	

Fuente: Padrón Municipal de Habitantes a 1 de enero de 2020.

Font: Padró Municipal d'Habitants a 1 de gener de 2020

1.5. Población según código postal y sexo

1.5. Població segons codi postal i sexe

	Total	Varones	Mujeres
València	801.545	381.117	420.428
46001	11.091	5.273	5.818
46002	3.884	1.834	2.050
46003	12.060	5.764	6.296
46004	8.276	3.779	4.497
46005	19.767	9.031	10.736
46006	49.902	23.578	26.324
46007	44.437	20.878	23.559
46008	29.901	13.710	16.191
46009	48.655	22.624	26.031
46010	26.526	12.055	14.471
46011	36.388	17.427	18.961
46012	7.382	3.687	3.695
46013	22.744	11.096	11.648
46014	40.824	19.568	21.256
46015	46.826	22.347	24.479
46016	2.858	1.373	1.485
46017	47.342	23.076	24.266
46018	52.748	24.754	27.994
46019	43.791	21.440	22.351
46020	32.798	15.334	17.464
46021	35.012	16.395	18.617
46022	53.940	25.694	28.246
46023	33.629	16.286	17.343
46024	12.763	6.287	6.476
46025	38.685	18.792	19.893
46026	23.146	11.190	11.956
46035	13.389	6.498	6.891
46112	2.377	1.140	1.237
46131	354	178	176
46135	50	29	21

Fuente: Padrón Municipal de Habitantes a 1 de enero de 2020.
 Font: Padró Municipal d'Habitants a 1 de gener de 2020

1.6. Población por oficinas del SERVEF, edad y sexo

1.6. Població per oficines del SERVEF, edat i sexe

	Total	Total	Varones			Total	Mujeres		
			0-15	16-64	65 y más		0-15	16-64	65 y más
València	801.545	381.117	58.535	254.528	68.054	420.428	55.454	264.700	100.274
Av. Port	82.780	40.000	6.628	26.929	6.443	42.780	6.211	27.305	9.264
Joan Llorens	129.475	60.811	9.657	40.194	10.960	68.664	9.279	42.506	16.879
Vila Barberà	128.419	61.338	8.948	41.527	10.863	67.081	8.516	42.587	15.978
Lluís Oliag	122.941	58.582	9.249	38.762	10.571	64.359	8.473	40.130	15.756
Arts Gràfiques	115.478	54.144	7.862	35.699	10.583	61.334	7.448	38.167	15.719
Alfambra	93.513	43.722	6.134	29.355	8.233	49.791	5.968	31.311	12.512
Av. Cid	40.824	19.568	2.852	12.947	3.769	21.256	2.610	13.727	4.919
Felip Rinaldi	88.115	42.952	7.205	29.115	6.632	45.163	6.949	28.967	9.247

Nota: Las oficinas Alfambra, Av. del Cid y Felip Rinaldi también dan cobertura a población de otros municipios.

Fuente: Padrón Municipal de Habitantes a 1 de enero de 2020.

Nota: Les oficines Alfambra, Av. del Cid i Felip Rinaldi també donen cobertura a població d'altres municipis.

Font: Padró Municipal d'Habitants a 1 de gener de 2020

1.7. Población según Centro Municipal de Servicios Sociales y sexo

1.7. Població segons Centre Municipal de Servicis Socials i sexe

	Ámbito de actuación. Barrios / Àmbit d'actuació. Barris	Total	Varones	Mujeres
València		801.545	381.117	420.428
Benimaclet	5.3, 6.1, 6.2, 6.3, 6.4, 13.4, 13.5, 14.1, 14.2, 15.3	87.103	40.511	46.592
Campanar	4.1, 4.2, 4.3, 4.4, 16.1, 16.2, 18.1, 18.2	90.474	43.595	46.879
Ciutat Vella	1.1, 1.2, 1.3, 1.4, 1.5, 1.6, 2.1, 2.2, 2.3, 3.2	74.733	34.916	39.817
Sant Marcel·lí	8.5, 9.1, 9.2, 9.3, 9.4, 9.5, 19.7, 19.8	62.966	30.633	32.333
Patraix	7.3, 7.4, 7.5, 8.1, 8.2, 8.3, 8.4	72.331	34.353	37.978
Malvarrosa	11.2, 11.3, 11.4, 13.1, 13.2	60.830	28.975	31.855
Nazaret	10.7, 11.1, 11.5, 19.3, 19.4, 19.5, 19.6	29.562	14.477	15.085
Olivereta	3.1, 3.3, 3.4, 7.1, 7.2	75.651	34.982	40.669
Quatre Carreres	10.1, 10.2, 10.3, 10.4, 10.5, 10.6, 19.1, 19.2	75.138	36.063	39.075
Salvador Allende	5.1, 5.2, 5.4, 5.5, 15.1, 15.2, 17.1, 17.2, 17.3, 17.4, 17.5, 17.6, 17.7	49.844	24.290	25.554
Trafalgar	12.1, 12.2, 12.3, 12.4, 12.5, 13.3	73.014	35.091	37.923

Nota: El CMSS de Patraix se denominaba Fuensanta antes de 2014.

Fuente: Padrón Municipal de Habitantes a 1 de enero de 2020.

Nota: El CMSS es denominava Fuensanta abans de 2014.

Font: Padró Municipal d'Habitants a 1 de gener de 2020.

1.8. Población incluida en las Zonas de Salud

1.8. Població inclosa a les Zones de Salut

Departamento / Departament	Zona	Centro de especialidades - Centro de salud / Centre d'especialitats - Centre de salut	Total	0-14 años / anys
València			801.545	106.201
5	2	El Grao - Almàssera	354	41
5	6	El Grao - Museros	37	0
5	9	El Grao - Benimaclet	35.773	4.600
5	10	El Grao - Avda. Francia	40.478	5.208
5	11	El Grao - Serrería II	39.611	4.771
5	12	El Grao - República Argentina	17.590	1.985
5	13	El Grao - Trafalgar	27.545	4.593
5	14	El Grao - Malvarrosa	17.866	2.123
5	15	El Grao - Serrería I	31.742	4.201
5	16	El Grao - Nazaret	8.273	1.290
6	3	Burjassot - Benimamet	13.389	1.894
6	10	Burjassot - Moncada	2.377	444
7	8	C/Alboraya - Campanar	28.143	4.892
7	9	C/Alboraya - Economista Gay	31.780	3.803
7	10	C/Alboraya - Trinitat	31.721	3.847
7	11	C/Alboraya - Benicalap I y II	44.432	6.615
7	12	C/Alboraya - Salvador Allende	37.505	5.723
7	13	C/Alboraya - Marco Merenciano	20.186	2.762
9	10	Juan Llorens - Nápoles y Sicilia	21.455	2.496
9	11	Juan Llorens - Guillem de Castro	30.948	3.963
9	12	Juan Llorens - Gil y Morte	23.892	2.890
9	13	Juan Llorens - Nou Moles	31.263	3.723
9	14	Juan Llorens - Fuensanta	17.987	2.276
9	15	Juan Llorens - San Isidro	20.356	2.401
10	9	Monteolivete - Ruzafa	24.721	3.227
10	10	Monteolivete - Luis Oliag	23.872	3.311
10	11	Monteolivete - Padre Jofre	42.018	5.099
10	12	Monteolivete - Plaza Segovia	37.133	4.673
10	13	Monteolivete - Ingeniero J.Benlloch	33.922	4.472
10	14	Monteolivete - Fuente de San Luis	32.673	4.412
10	15	Monteolivete - San Marcelino	17.803	2.456
10	16	Monteolivete - Castellar-Oliveral	14.700	2.010

Fuente: Padrón Municipal de Habitantes a 1 de enero de 2020.

Font: Padró Municipal d'Habitants a 1 de gener de 2020

2. Evolución de la Población

2. Evolució de la Població

2.1. Evolución de la población de la ciudad de València

2.1. Evolució de la població de la ciutat de València

	Población de Hecho	Población de Derecho
1857	106.435	-
1877	143.861	142.063
1887	170.763	168.740
1900	213.550	215.687
1910	233.348	233.018
1920	251.258	247.281
1930	320.195	315.816
1940	450.756	454.654
1945	507.015	505.181
1950	509.075	503.886
1955	511.440	502.489
1960	505.066	501.777
1965	584.672	584.631
1970	653.690	648.003
1975	714.086	707.915
1981	751.734	746.677
1986	738.575	729.419
1991	777.427	752.909
1996	764.924	746.683
2001	-	750.476
2002	-	764.010
2003	-	782.846
2004	-	790.754
2005	-	797.291
2006	-	807.396
2007	-	800.666
2008	-	810.064
2009	-	815.440
2010	-	810.444
2011	-	800.469
2012	-	799.188
2013	-	794.228
2014	-	787.301
2015	-	787.266
2016	-	791.632
2017	-	792.086
2018	-	798.538
2019	-	795.736
2020	-	801.545

Fuente: Padrón Municipal de Habitantes.

Font: Padró Municipal d'Habitants.

Evolución de la población de la ciudad de València
Evolució de la població de la ciutat de València

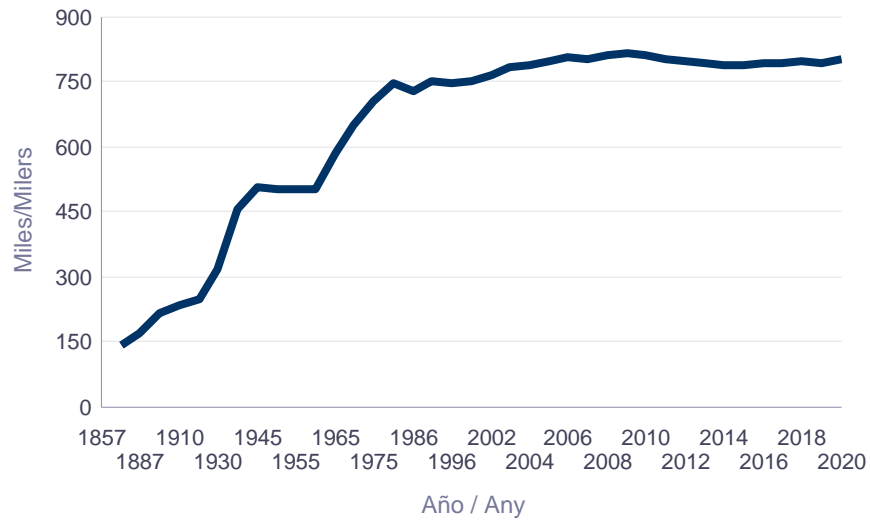

2.2. Evolución de la población de la ciudad de València, l'Horta y la Comunidad Valenciana

2.2. Evolució de la població de la ciutat de València, l'Horta i la Comunitat Valenciana

	València (A)	l'Horta (B)	C. Valenciana (C)	Índice València	Índice l'Horta	Índice C. Valenciana	(A)/(B) %	(A)/(C) %
1900	215.687	314.516	1.599.530	100	100	100	69	13
1910	233.018	348.190	1.733.282	108	111	108	67	13
1920	247.281	379.247	1.785.227	115	121	112	65	14
1930	315.816	471.265	1.914.546	146	150	120	67	16
1940	454.654	621.523	2.197.765	211	198	137	73	21
1950	503.886	708.210	2.299.254	234	225	144	71	22
1960	501.777	764.082	2.498.905	233	243	156	66	20
1970	648.003	1.056.257	3.078.095	300	336	192	61	21
1975	707.915	1.193.048	3.397.314	328	379	212	59	21
1981	746.677	1.309.751	3.646.778	346	416	228	57	20
1986	729.419	1.293.219	3.732.682	338	411	233	56	20
1991	752.909	1.321.197	3.857.234	349	420	241	57	20
1996	746.683	1.342.440	4.009.329	346	427	251	56	19
2001	750.476	1.364.595	4.202.608	348	434	263	55	18
2002	764.010	1.373.469	4.326.708	354	437	270	56	18
2003	782.846	1.406.967	4.470.885	363	447	280	56	18
2004	790.754	1.446.307	4.543.304	367	460	284	55	17
2005	797.291	1.478.928	4.692.449	370	470	293	54	17
2006	807.396	1.500.037	4.806.908	374	477	301	54	17
2007	800.666	1.507.108	4.885.025	371	479	305	53	16
2008	810.064	1.532.562	5.029.601	376	487	314	53	16
2009	815.440	1.550.945	5.094.675	378	493	319	53	16
2010	810.444	1.552.838	5.111.706	376	494	320	52	16
2011	800.469	1.547.165	5.117.190	371	492	320	52	16
2012	799.188	1.549.584	5.129.266	371	493	321	52	16
2013	794.228	1.550.885	5.113.815	368	493	320	51	16
2014	787.301	1.542.233	5.004.844	365	490	313	51	16
2015	787.266	1.534.143	4.980.689	365	488	311	51	16
2016	791.632	1.539.096	4.959.968	367	489	310	51	16
2017	792.086	1.540.865	4.941.509	367	490	309	51	16
2018	798.538	1.551.062	4.963.703	370	493	310	51	16
2019	795.736	1.556.612	5.003.769	369	495	313	51	16
2020	801.545	-	-	372	-	-	-	-

Fuente: Padrón Municipal de Habitantes. Servidor web del INE www.ine.es
 Font: Padró Municipal d'Habitants. Servidor web de l'INE www.ine.es.

Evolución de la población de la ciudad de València, l'Horta y la Comunidad Valenciana
Evulció de la població de la ciutat de València, l'Horta i la Comunitat Valenciana

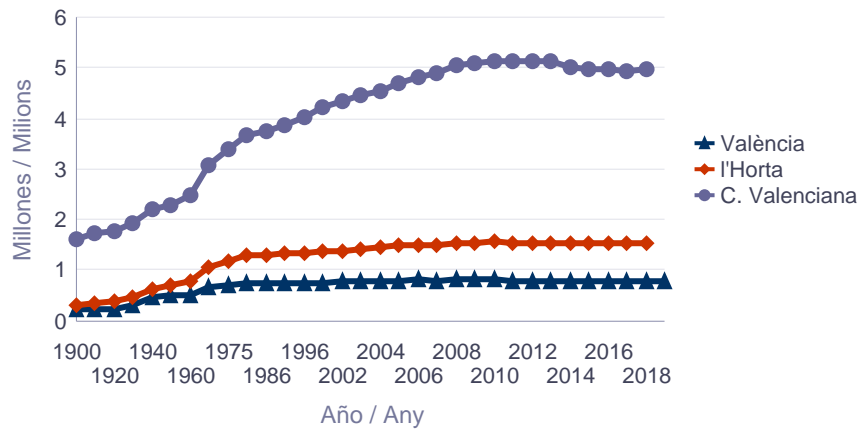

2.3. Evolución de la población de las Juntas Municipales

2.3. Evolució de la població de les Juntes Municipals

	1991	1996	2013	2015	2017	2019	2020	Anualizado (%) 15/20	Incremento (%) 19/20
València	752.909	746.683	794.228	787.266	792.086	795.736	801.545	0,4	0,7
Ciutat Vella	27.010	24.027	26.373	26.472	26.810	27.070	27.418	0,7	1,3
Russafa	127.656	126.496	130.892	129.790	130.854	116.533	117.344	-1,9	0,7
Abastos	103.916	98.575	97.636	96.313	96.786	97.167	98.127	0,4	1
Patraix	108.011	110.203	115.671	114.853	115.623	110.406	110.970	-0,7	0,5
Trànsits	158.929	157.744	175.930	174.930	176.881	158.397	160.092	-1,7	1,1
Exposició	79.874	80.009	86.592	85.452	86.126	86.558	87.119	0,4	0,6
Marítim	147.513	149.629	161.134	159.456	159.006	158.005	158.272	-0,1	0,2
Pobles del Nord	-	-	-	-	-	6.566	6.582	-	0,2
Pobles de l'Oest	-	-	-	-	-	14.387	14.581	-	1,3
Pobles del Sud	-	-	-	-	-	20.647	21.040	-	1,9

Nota: Los datos posteriores a 2003 corresponden a la división territorial aprobada en el Pleno del Ayuntamiento del 31-1-2003. Fuente: Padrón Municipal de Habitantes.

Nota: Les dades posteriors a 2003 corresponen a la divisió territorial aprovada al Ple de l'Ajuntament del 31-1-2003. Font: Padró Municipal d'Habitants.

2.4. Evolución de la población de los Distritos

2.4. Evolució de la població dels Districtes

	1991	1996	2013	2015	2017	2019	2020	Anualizado (%) 15/20	Incremento (%) 19/20
València	752.909	746.683	794.228	787.266	792.086	795.736	801.545	0,4	0,7
1. Ciutat Vella	27.010	24.027	26.373	26.472	26.810	27.070	27.418	0,7	1,3
2. l'Eixample	46.885	45.082	42.840	42.180	42.615	42.618	42.826	0,3	0,5
3. Extramurs	52.448	49.670	49.001	48.208	48.475	48.617	48.877	0,3	0,5
4. Campanar	31.178	30.220	36.807	37.084	37.774	38.338	38.736	0,9	1
5. la Saïdia	48.824	46.830	47.617	46.718	46.891	47.092	47.491	0,3	0,8
6. el Pla del Real	31.545	30.401	30.858	30.124	30.362	30.538	30.644	0,3	0,3
7. l'Olivereta	51.468	48.905	48.635	48.105	48.311	48.550	49.250	0,5	1,4
8. Patraix	51.415	54.648	57.629	57.356	57.630	57.783	58.053	0,2	0,5
9. Jesús	51.183	50.129	52.395	51.943	52.226	52.623	52.917	0,4	0,6
10. Quatre Carreres	68.269	67.917	73.132	73.067	73.769	73.915	74.518	0,4	0,8
11. Pobles Marítims	58.643	58.824	58.539	57.710	56.643	55.843	55.725	-0,7	-0,2
12. Camins al Grau	48.047	49.151	64.746	64.536	65.320	65.451	65.890	0,4	0,7
13. Algirós	40.823	41.654	37.849	37.210	37.043	36.711	36.657	-0,3	-0,1
14. Benimaclet	27.891	29.253	29.046	28.868	29.038	28.718	28.686	-0,1	-0,1
15. Rascanya	44.117	43.758	52.644	52.210	52.764	53.570	54.233	0,8	1,2
16. Benicalap	36.941	38.749	44.881	44.931	45.638	46.699	47.421	1,1	1,5
17. Pobles del Nord	6.074	6.218	6.480	6.478	6.535	6.566	6.582	0,3	0,2
18. Pobles de l'Oest	12.233	12.324	14.189	13.969	14.005	14.387	14.581	0,9	1,3
19. Pobles del Sud	17.915	18.923	20.567	20.097	20.237	20.647	21.040	0,9	1,9

Fuente: Padrón Municipal de Habitantes.

Font: Padró Municipal d'Habitants.

2.5. Evolución de la población de los Barrios

2.5. Evolució de la població dels Barris

		1991	1996	2013	2015	2017	2019	2020	Anualizado (%) 15/20	Incremento (%) 19/20
València		752.909	746.683	794.228	787.266	792.086	795.736	801.545	0,4	0,7
1. Ciutat Vella	1.1. la Seu	2.589	2.514	2.892	2.842	2.978	3.013	3.005	1,1	-0,3
	1.2. la Xerea	4.057	3.861	3.891	3.857	3.885	3.908	3.966	0,6	1,5
	1.3. el Carme	6.338	5.401	6.499	6.469	6.384	6.343	6.507	0,1	2,6
	1.4. el Pilar	4.430	3.861	4.407	4.547	4.588	4.624	4.663	0,5	0,8
	1.5. el Mercat	3.297	2.858	3.442	3.465	3.530	3.558	3.604	0,8	1,3
	1.6. Sant Francesc	6.299	5.532	5.242	5.292	5.445	5.624	5.673	1,4	0,9
2. l'Eixample	2.1. Russafa	25.357	24.380	24.359	23.855	23.864	23.742	23.785	-0,1	0,2
	2.2. el Pla del Remei	8.100	7.700	6.788	6.813	7.005	6.998	7.118	0,9	1,7
	2.3. Gran Via	13.428	13.002	11.693	11.512	11.746	11.878	11.923	0,7	0,4
3. Extramurs	3.1. el Botànic	6.897	6.168	6.674	6.524	6.631	6.620	6.619	0,3	-0
	3.2. la Roqueta	4.477	4.130	4.387	4.406	4.413	4.449	4.489	0,4	0,9
	3.3. la Petxina	16.284	15.391	15.129	15.040	15.030	15.040	15.082	0,1	0,3
	3.4. Arrancapins	24.790	23.981	22.811	22.238	22.401	22.508	22.687	0,4	0,8
4. Campanar	4.1. Campanar	12.449	13.141	11.805	11.595	11.601	11.593	11.573	-0	-0,2
	4.2. les Tendetes	6.176	5.673	5.285	5.207	5.205	5.253	5.279	0,3	0,5
	4.3. el Calvari	6.215	5.448	4.992	4.796	4.741	4.864	4.985	0,8	2,5
	4.4. Sant Pau	6.338	5.958	14.725	15.486	16.227	16.628	16.899	1,8	1,6
5. la Saïdia	5.1. Marxalenes	12.323	11.782	10.776	10.497	10.552	10.629	10.845	0,7	2
	5.2. Morvedre	10.455	9.773	10.492	10.275	10.256	10.222	10.198	-0,1	-0,2
	5.3. Trinitat	9.277	8.533	7.885	7.802	7.876	7.807	7.856	0,1	0,6
	5.4. Tormos	7.657	7.815	8.600	8.450	8.489	8.628	8.732	0,7	1,2
	5.5. Sant Antoni	9.112	8.927	9.864	9.694	9.718	9.806	9.860	0,3	0,6
6. el Pla del Real	6.1. Exposició	7.334	7.117	6.634	6.659	6.702	6.730	6.722	0,2	-0,1
	6.2. Mestalla	13.407	13.449	14.878	14.470	14.550	14.646	14.763	0,4	0,8
	6.3. Jaume Roig	7.795	7.128	6.621	6.400	6.460	6.469	6.449	0,2	-0,3
	6.4. Ciutat Universitària	3.009	2.707	2.725	2.595	2.650	2.693	2.710	0,9	0,6
7. l'Olivetera	7.1. Nou Moles	27.622	26.511	26.099	25.889	25.901	26.051	26.300	0,3	1
	7.2. Soternes	4.970	4.701	4.955	4.881	5.024	4.921	4.963	0,3	0,9
	7.3. Tres Forques	10.598	9.342	8.861	8.726	8.816	9.011	9.302	1,3	3,2
	7.4. la Font Santa	4.387	4.007	3.621	3.541	3.518	3.511	3.562	0,1	1,5
	7.5. la Llum	3.891	4.344	5.099	5.068	5.052	5.056	5.123	0,2	1,3
8. Patraix	8.1. Patraix	23.289	23.678	24.847	24.513	24.555	24.590	24.700	0,2	0,4
	8.2. Sant Isidre	7.439	9.199	9.916	9.867	9.891	9.968	9.954	0,2	-0,1
	8.3. Vara de Quart	11.254	11.881	10.336	10.357	10.426	10.409	10.402	0,1	-0,1
	8.4. Safranar	6.699	6.962	8.926	9.070	9.143	9.179	9.288	0,5	1,2
	8.5. Favara	2.734	2.928	3.604	3.549	3.615	3.637	3.709	0,9	2
9. Jesús	9.1. la Raiosa	14.532	13.696	15.224	15.152	15.417	15.493	15.708	0,7	1,4
	9.2. l'Hort de Senabre	16.384	16.938	17.221	17.084	17.024	17.062	17.100	0	0,2
	9.3. la Creu Coberta	7.044	6.767	6.178	6.135	6.117	6.158	6.113	-0,1	-0,7
	9.4. Sant Marcel·lí	10.555	10.154	10.058	9.923	9.963	10.069	10.125	0,4	0,6
	9.5. Camí Real	2.668	2.574	3.714	3.649	3.705	3.841	3.871	1,2	0,8
10. Quatre Carreres	10.1. Mont-Olivet	20.594	19.537	19.574	19.385	19.555	19.448	19.487	0,1	0,2
	10.2. en Corts	11.382	11.242	12.228	12.085	12.001	12.106	12.104	0	-0
	10.3. Malilla	15.648	16.976	22.071	21.865	22.026	21.943	21.945	0,1	0
	10.4. Fonteta de Sant Lluís	3.120	3.030	2.924	2.821	2.901	2.950	3.032	1,5	2,8
	10.5. na Rovella	11.423	10.447	8.130	7.952	7.890	7.815	7.804	-0,4	-0,1

		1991	1996	2013	2015	2017	2019	2020	Anualizado (%) 15/20	Incremento (%) 19/20
10. Quatre Carreres	10.6. la Punta	6.102	6.685	2.306	2.557	2.610	2.603	2.691	1	3,4
	10.7. Ciutat de les Arts i de les Ciències	-	-	5.899	6.402	6.786	7.050	7.455	3,3	5,7
11. Poblat Marítims	11.1. el Grau	8.046	8.041	9.529	9.509	9.336	9.408	9.365	-0,3	-0,5
	11.2. el Cabanyal-el Canyameler	22.125	21.326	20.863	20.544	20.170	19.497	19.359	-1,2	-0,7
	11.3. la Malva-rosa	13.544	13.492	13.711	13.496	13.137	12.936	12.915	-0,9	-0,2
	11.4. Beteró	6.996	8.282	8.105	8.101	8.047	8.011	7.969	-0,3	-0,5
	11.5. Natzaret	6.749	6.466	6.331	6.060	5.953	5.991	6.117	0,2	2,1
	Les Moreres	1.183	1.217	-	-	-	-	-	-	-
12. Camins al Grau	12.1. Aiora	22.523	22.836	25.471	25.021	25.092	24.980	24.960	-0	-0,1
	12.2. Albors	8.868	9.107	8.760	8.618	8.651	8.776	8.778	0,4	0
	12.3. la Creu del Grau	12.494	12.416	14.983	14.846	14.765	14.694	14.805	-0,1	0,8
	12.4. Camí Fondo	3.356	3.649	4.523	4.469	4.574	4.587	4.616	0,7	0,6
	12.5. Penya-roja	806	1.143	11.009	11.582	12.238	12.414	12.731	2	2,6
13. Algirós	13.1. l'Illa Perduda	9.388	9.508	8.874	8.778	8.716	8.692	8.700	-0,2	0,1
	13.2. Ciutat Jardí	14.754	14.597	12.315	12.024	11.958	11.810	11.887	-0,2	0,7
	13.3. l'Amistat	7.918	7.845	7.399	7.249	7.174	7.095	7.124	-0,3	0,4
	13.4. la Bega Baixa	5.940	6.317	5.807	5.695	5.689	5.572	5.512	-0,6	-1,1
	13.5. la Carrasca	2.823	3.387	3.454	3.464	3.506	3.542	3.434	-0,2	-3
14. Benimaclet	14.1. Benimaclet	23.401	24.151	23.648	23.452	23.631	23.306	23.261	-0,2	-0,2
	14.2. Camí de Vera	4.490	5.102	5.398	5.416	5.407	5.412	5.425	0	0,2
15. Rascanya	15.1. Orriols	17.726	16.638	16.594	15.944	16.019	16.423	16.818	1,1	2,4
	15.2. Torrefiel	23.679	23.403	25.956	25.750	26.038	26.268	26.444	0,5	0,7
	15.3. Sant Llorenç	2.712	3.717	10.094	10.516	10.707	10.879	10.971	0,9	0,8
16. Benicalap	16.1. Benicalap	30.872	32.366	38.920	39.143	39.906	40.908	41.538	1,2	1,5
	16.2. Ciutat Fallera	6.069	6.383	5.961	5.788	5.732	5.791	5.883	0,3	1,6
17. Pobles del Nord	17.1. Benifaraig	953	948	1.022	1.003	1.014	1.014	989	-0,3	-2,5
	17.2. Poble Nou	1.357	1.502	876	844	855	899	906	1,5	0,8
	17.3. Carpesa	1.363	1.329	1.245	1.224	1.216	1.186	1.184	-0,7	-0,2
	17.4. Cases de Bàrcena	490	460	363	364	355	345	354	-0,5	2,6
	17.5. Mauella	69	73	56	52	47	45	50	-0,8	11,1
	17.6. Massarrojos	1.086	1.139	2.189	2.290	2.327	2.362	2.377	0,8	0,6
	17.7. Borbotó	756	767	729	701	721	715	722	0,6	1
18. Pobles de l'Oest	18.1. Benimàmet	11.706	11.776	13.135	12.899	12.888	13.187	13.389	0,8	1,5
	18.2. Beniferri	527	548	1.054	1.070	1.117	1.200	1.192	2,3	-0,7
19. Pobles del Sud	19.1. el Forn d'Alcedo	1.319	1.303	1.279	1.234	1.207	1.243	1.266	0,5	1,9
	19.2. el Castellar-l'Oliverar	6.907	6.979	7.020	6.866	6.827	6.800	6.809	-0,2	0,1
	19.3. Pinedo	2.159	2.450	2.638	2.583	2.533	2.559	2.574	-0,1	0,6
	19.4. el Saler	713	1.005	1.757	1.709	1.737	1.836	1.878	2	2,3
	19.5. el Palmar	900	895	756	750	759	755	767	0,5	1,6
	19.6. el Perellonet	504	865	1.470	1.401	1.407	1.378	1.406	0,1	2
	19.7. la Torre	5.255	5.186	4.895	4.694	4.706	4.781	4.883	0,8	2,1
	19.8. Faitanar	158	240	752	860	1.061	1.295	1.457	13,9	12,5

Fuente: Padrón Municipal de Habitantes.

Font: Padró Municipal d'Habitants.

3. Clasificaciones de la población del conjunto de la ciudad

3. Classificacions de la població del conjunt de la ciutat

3.1. Población por edades simples y sexo

3.1. Població per edats simples i sexe

	Total	Varones	Mujeres
València	801.545	381.117	420.428
0	5.511	2.842	2.669
1	5.919	3.080	2.839
2	6.182	3.173	3.009
3	6.758	3.442	3.316
4	6.687	3.377	3.310
5	6.784	3.515	3.269
6	6.785	3.464	3.321
7	7.155	3.700	3.455
8	7.350	3.734	3.616
9	7.456	3.805	3.651
10	7.629	3.999	3.630
11	8.014	4.150	3.864
12	8.024	4.151	3.873
13	7.970	4.075	3.895
14	7.977	4.031	3.946
15	7.788	3.997	3.791
16	7.822	3.897	3.925
17	7.524	3.908	3.616
18	7.752	3.968	3.784
19	8.189	4.213	3.976
20	8.157	4.163	3.994
21	7.938	4.082	3.856
22	8.273	4.233	4.040
23	8.341	4.196	4.145
24	8.600	4.195	4.405
25	8.813	4.397	4.416
26	9.186	4.543	4.643
27	9.460	4.792	4.668
28	9.305	4.635	4.670
29	9.248	4.564	4.684
30	9.249	4.521	4.728
31	9.276	4.621	4.655
32	9.453	4.758	4.695
33	9.528	4.622	4.906
34	9.973	4.940	5.033
35	10.345	5.052	5.293
36	10.345	5.136	5.209
37	10.990	5.437	5.553
38	11.320	5.613	5.707
39	12.012	5.940	6.072
40	12.215	6.146	6.069
41	12.763	6.436	6.327
42	13.094	6.576	6.518
43	13.195	6.545	6.650
44	13.232	6.651	6.581
45	13.237	6.540	6.697
46	12.844	6.399	6.445
47	12.775	6.322	6.453
48	12.665	6.291	6.374
49	12.453	6.156	6.297
50	12.478	6.067	6.411
51	12.562	6.135	6.427
52	12.539	6.063	6.476
53	12.403	5.928	6.475
54	12.197	5.838	6.359
55	12.392	5.897	6.495
56	11.660	5.565	6.095
57	11.306	5.337	5.969

	Total	Varones	Mujeres
58	10.817	4.987	5.830
59	10.989	5.075	5.914
60	10.855	5.018	5.837
61	10.384	4.797	5.587
62	10.322	4.760	5.562
63	9.520	4.339	5.181
64	9.232	4.234	4.998
65	8.852	3.841	5.011
66	8.905	3.886	5.019
67	9.145	4.059	5.086
68	8.532	3.710	4.822
69	8.519	3.771	4.748
70	8.813	3.914	4.899
71	8.849	3.907	4.942
72	8.066	3.473	4.593
73	7.799	3.332	4.467
74	7.747	3.265	4.482
75	7.366	3.096	4.270
76	6.968	2.922	4.046
77	6.008	2.501	3.507
78	5.567	2.315	3.252
79	7.322	2.937	4.385
80	4.130	1.580	2.550
81	4.889	1.873	3.016
82	5.151	1.971	3.180
83	4.692	1.816	2.876
84	4.462	1.631	2.831
85	4.228	1.511	2.717
86	3.833	1.347	2.486
87	3.377	1.124	2.253
88	2.961	947	2.014
89	2.576	757	1.819
90	2.154	684	1.470
91	1.885	508	1.377
92	1.336	359	977
93	1.195	323	872
94	843	209	634
95	637	151	486
96	509	119	390
97	356	77	279
98	221	45	176
99	145	34	111
100 y más	290	59	231

Fuente: Padrón Municipal de Habitantes a 1 de enero de 2020.

Font: Padró Municipal d'Habitants a 1 de gener de 2020

3.2. Población por edades quinquenales y sexo
3.2. Població per edats quinquennals i sexe

		Total	Varones		Mujeres	
València	801.545	100,0%	381.117	47,5%	420.428	52,5%
0-4	31.057	3,9%	15.914	2,0%	15.143	1,9%
5-9	35.530	4,4%	18.218	2,3%	17.312	2,2%
10-14	39.614	4,9%	20.406	2,5%	19.208	2,4%
15-19	39.075	4,9%	19.983	2,5%	19.092	2,4%
20-24	41.309	5,2%	20.869	2,6%	20.440	2,6%
25-29	46.012	5,7%	22.931	2,9%	23.081	2,9%
30-34	47.479	5,9%	23.462	2,9%	24.017	3,0%
35-39	55.012	6,9%	27.178	3,4%	27.834	3,5%
40-44	64.499	8,0%	32.354	4,0%	32.145	4,0%
45-49	63.974	8,0%	31.708	4,0%	32.266	4,0%
50-54	62.179	7,8%	30.031	3,7%	32.148	4,0%
55-59	57.164	7,1%	26.861	3,4%	30.303	3,8%
60-64	50.313	6,3%	23.148	2,9%	27.165	3,4%
65-69	43.953	5,5%	19.267	2,4%	24.686	3,1%
70-74	41.274	5,1%	17.891	2,2%	23.383	2,9%
75-79	33.231	4,1%	13.771	1,7%	19.460	2,4%
80-84	23.324	2,9%	8.871	1,1%	14.453	1,8%
85-89	16.975	2,1%	5.686	0,7%	11.289	1,4%
90-94	7.413	0,9%	2.083	0,3%	5.330	0,7%
95 y más	2.158	0,3%	485	0,1%	1.673	0,2%

Fuente: Padrón Municipal de Habitantes a 1 de enero de 2020.
 Font: Padró Municipal d'Habitants a 1 de gener de 2020

Población según edad y sexo

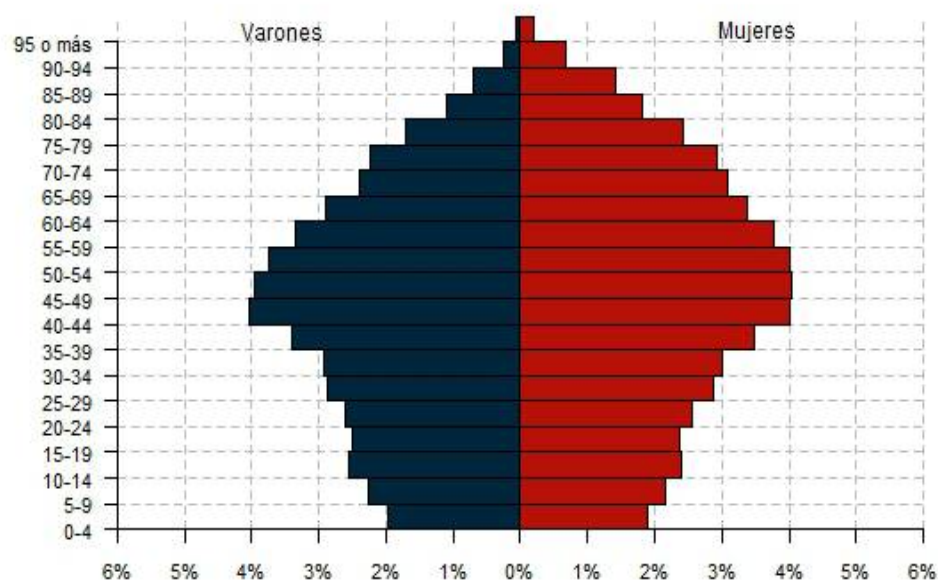

3.3. Población según lugar de nacimiento, edad y sexo
3.3. Població segons lloc de naixement, edat i sexe

		Total	0-9	10-19	20-29	30-39	40-49	50-59	60-69	70-79	80-89	90 y más
València		801.545	66.587	78.689	87.321	102.491	128.473	119.343	94.266	74.505	40.299	9.571
Total		431.618	56.786	60.625	49.276	52.367	68.940	57.862	39.241	29.047	14.505	2.969
València	Varones	211.390	29.127	31.184	25.413	26.958	34.280	27.814	18.081	12.419	5.326	788
	Mujeres	220.228	27.659	29.441	23.863	25.409	34.660	30.048	21.160	16.628	9.179	2.181
Total		21.714	1.436	1.818	1.173	978	2.755	5.161	3.864	2.685	1.495	349
Resto de l'Horta	Varones	10.382	737	936	555	488	1.438	2.600	1.777	1.212	545	94
	Mujeres	11.332	699	882	618	490	1.317	2.561	2.087	1.473	950	255
Total		59.688	1.298	2.135	2.776	5.199	7.686	9.910	11.669	10.721	6.529	1.765
Resto de la Comunidad	Varones	26.077	686	1.105	1.256	2.418	3.573	4.600	5.134	4.526	2.310	469
	Mujeres	33.611	612	1.030	1.520	2.781	4.113	5.310	6.535	6.195	4.219	1.296
Total		134.817	1.635	2.824	4.709	8.971	14.803	23.428	29.378	28.256	16.572	4.241
Resto del Estado	Varones	59.533	848	1.408	2.263	4.445	7.582	10.931	13.044	11.927	5.938	1.147
	Mujeres	75.284	787	1.416	2.446	4.526	7.221	12.497	16.334	16.329	10.634	3.094
Total		153.708	5.432	11.287	29.387	34.976	34.289	22.982	10.114	3.796	1.198	247
Extranjero	Varones	73.735	2.734	5.756	14.313	16.331	17.189	10.947	4.379	1.578	438	70
	Mujeres	79.973	2.698	5.531	15.074	18.645	17.100	12.035	5.735	2.218	760	177

Fuente: Padrón Municipal de Habitantes a 1 de enero de 2020.
 Font: Padró Municipal d'Habitants a 1 de gener de 2020

Población según lugar de nacimiento
 Població segons lloc de naixement

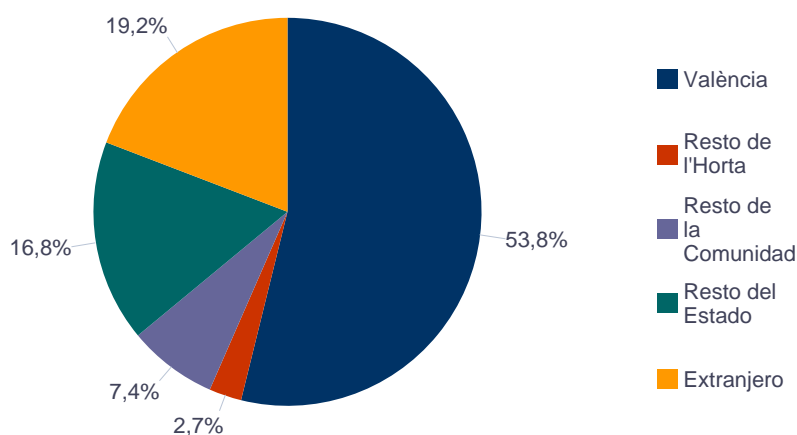

Nacidos en la Ciudad de València

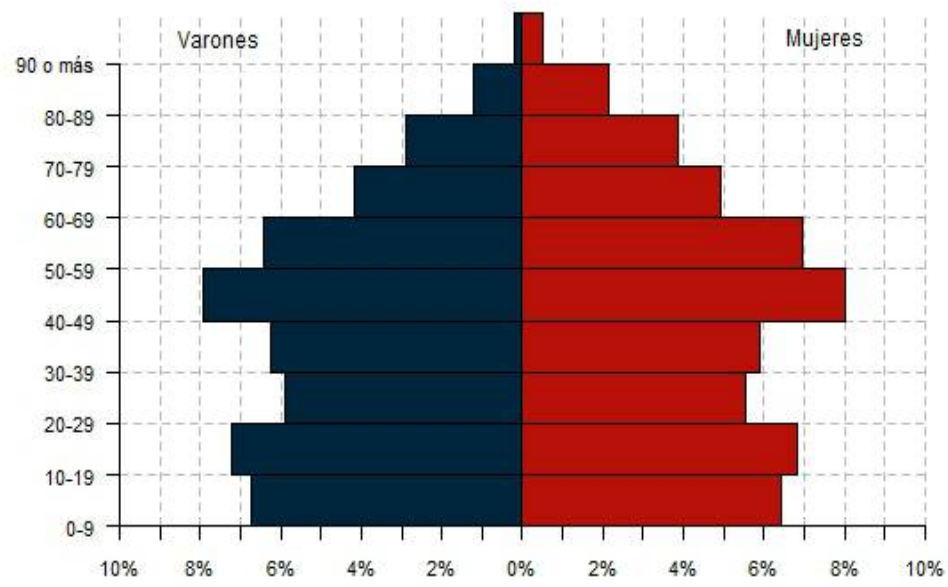

Nacidos en el resto de L'Horta

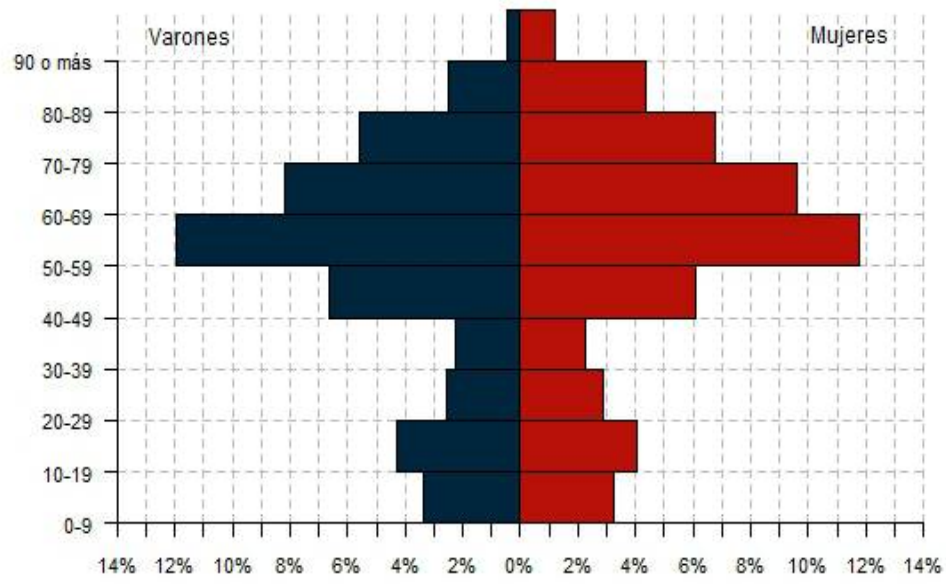

Nacidos en el resto de la Comunidad

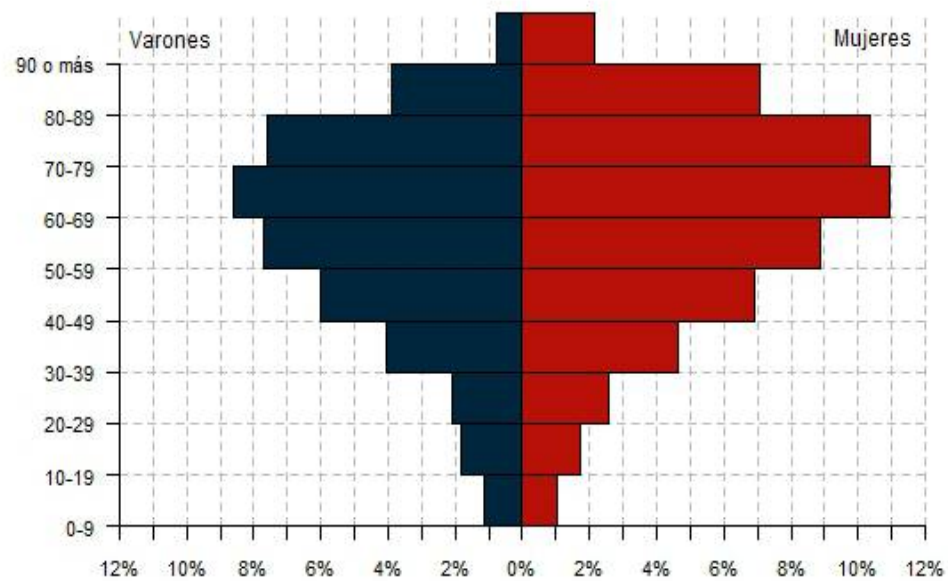

Nacidos en el resto del Estado

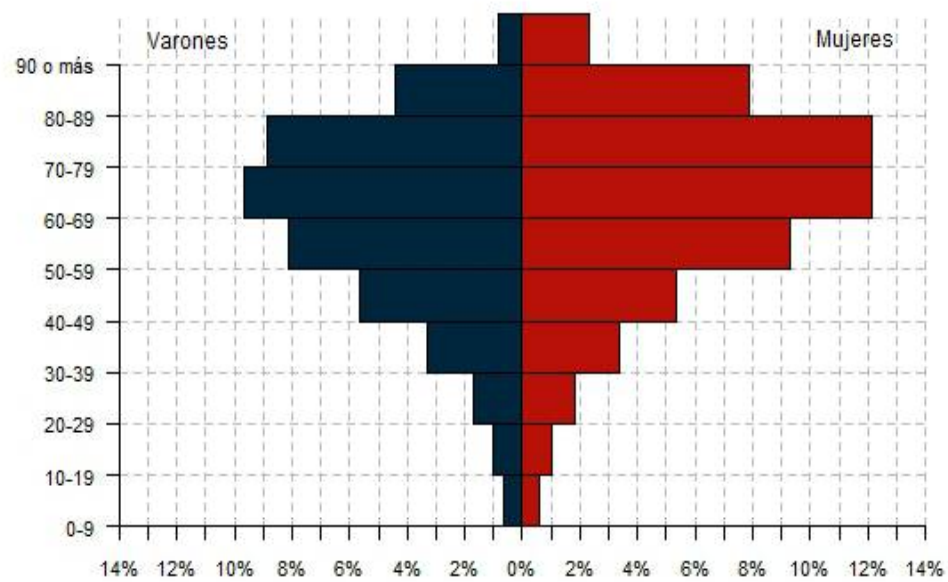

Nacidos en el Extranjero

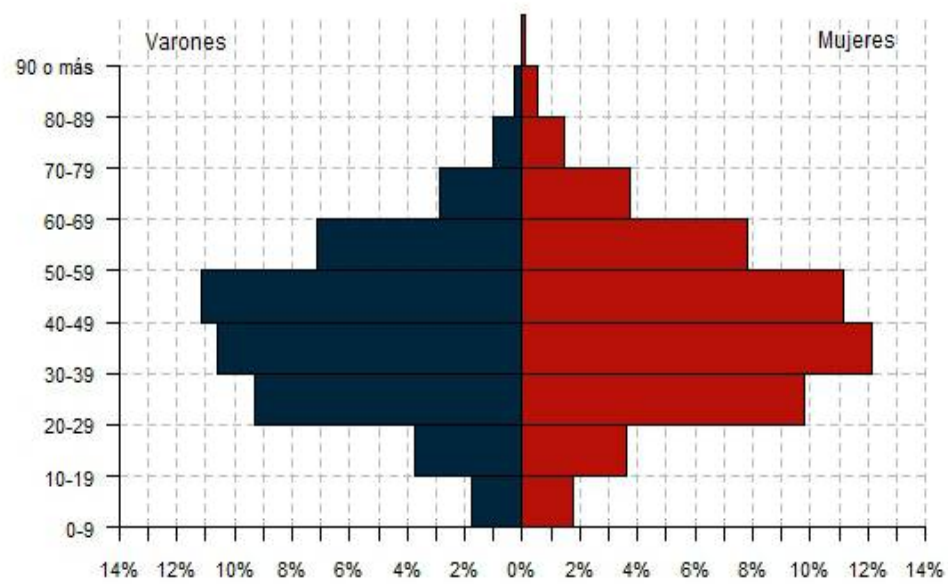

3.4. Población nacida en el resto de l'Horta según municipio de nacimiento y edad. Total**3.4. Població nascuda a la resta de l'Horta segons municipi de naixement i edat. Total**

	Total	0-9	10-19	20-29	30-39	40-49	50-59	60-69	70-79	80-89	90 y más
Total	21.714	1.436	1.818	1.173	978	2.755	5.161	3.864	2.685	1.495	349
Alaquàs	427	35	66	33	12	35	94	76	44	28	4
Albal	273	21	54	17	12	20	35	56	31	24	3
Albalat dels Sorells	159	4	7	4	5	17	45	34	28	9	6
Alboraia/Alboraya	717	57	93	39	25	55	119	127	104	84	14
Albuixech	120	4	12	5	1	12	18	21	22	17	8
Alcàsser	206	7	18	10	12	21	37	34	43	19	5
Aldaia	593	51	49	38	22	61	169	122	54	19	8
Alfajar	493	29	69	36	21	84	67	84	60	38	5
Alfara del Patriarca	192	11	7	3	3	11	40	54	29	29	5
Almàssera	220	9	10	10	9	22	55	37	42	21	5
Benetússer	524	20	41	27	22	61	157	75	70	43	8
Beniparrell	28	3	0	1	2	5	8	2	3	2	2
Bonrepòs i Mirambell	118	15	9	1	1	8	23	18	27	11	5
Burjassot	1.971	88	115	86	33	163	446	505	299	191	45
Catarroja	738	47	53	29	31	79	163	132	134	59	11
Quart de Poblet	3.049	37	24	54	285	973	1.280	283	73	32	8
Xirivella	734	36	80	46	28	79	214	145	65	33	8
Emperador	20	3	0	0	3	2	2	1	3	4	2
Foios	267	12	9	11	5	34	48	61	53	27	7
Godella	415	11	18	34	18	24	75	82	82	60	11
Llocnou de la Corona	8	0	2	0	0	1	0	1	2	2	0
Manises	884	209	45	37	34	74	191	144	98	46	6
Massalfassar	76	5	13	6	3	9	8	14	11	7	0
Massamagrell	352	23	28	19	9	39	73	78	54	20	9
Massanassa	307	12	21	13	16	33	59	67	53	29	4
Meliana	344	19	22	19	9	32	80	54	68	33	8
Mislata	1.279	89	122	104	30	103	252	239	198	121	21
Moncada	645	33	54	52	17	53	180	119	76	44	17
Museros	118	19	13	5	6	8	19	19	16	11	2
Paiporta	484	58	70	23	16	52	99	64	61	34	7
Paterna	1.456	153	215	127	40	101	269	271	169	90	21
Picanya	268	14	21	21	12	12	54	68	47	18	1
Picassent	541	31	50	24	37	68	109	90	76	43	13
Pobla de Farnals, la	112	12	16	8	10	13	14	16	12	9	2
Puig de Santa Maria, el	191	28	29	19	13	21	21	26	23	9	2
Puçol	368	19	32	24	31	52	71	60	46	26	7
Rafelbunyol	164	22	16	7	9	13	22	40	26	6	3
Rocafort	246	19	42	25	17	17	30	37	32	22	5
Sedaví	289	13	15	18	17	45	60	50	39	23	9
Silla	313	14	22	14	18	44	59	65	42	31	4
Tavernes Blanques	342	26	43	18	7	44	57	64	45	32	6
Torrent	1.479	102	180	100	75	143	314	299	171	67	28
Vinalesa	184	16	13	6	2	12	25	30	54	22	4

Fuente: Padrón Municipal de Habitantes a 1 de enero de 2020.

Font: Padró Municipal d'Habitants a 1 de gener de 2020

3.4. Población nacida en el resto de l'Horta según municipio de nacimiento y edad. Varones

3.4. Població nascuda a la resta de l'Horta segons municipi de naixement i edat. Homes

	Total	0-9	10-19	20-29	30-39	40-49	50-59	60-69	70-79	80-89	90 y más
Total	10.382	737	936	555	488	1.438	2.600	1.777	1.212	545	94
Alaquàs	218	20	33	15	6	18	52	38	24	11	1
Albal	139	12	33	13	8	11	18	18	17	8	1
Albalat dels Sorells	67	1	2	3	2	7	18	15	13	4	2
Alboraia/Alboraya	345	29	52	18	12	26	65	58	54	25	6
Albuixech	58	2	5	2	1	3	13	11	13	6	2
Alcàsser	99	4	10	6	6	16	16	14	19	6	2
Aldaia	304	27	26	17	10	36	79	67	31	9	2
Alfafar	244	22	36	13	9	44	37	36	25	20	2
Alfara del Patriarca	85	8	5	1	0	9	19	18	11	12	2
Almàssera	94	6	4	3	4	12	24	16	16	7	2
Benetússer	245	9	27	13	8	34	73	35	27	16	3
Beniparrell	6	1	0	0	1	2	2	0	0	0	0
Bonrepòs i Mirambell	47	6	5	0	1	4	8	9	8	4	2
Burjassot	969	56	61	50	14	91	226	240	140	76	15
Catarroja	325	18	25	15	15	40	78	64	54	16	0
Quart de Poblet	1.483	13	9	26	144	483	628	138	30	9	3
Xirivella	371	21	30	31	18	42	118	71	30	9	1
Emperador	13	1	0	0	1	1	2	1	2	3	2
Foios	120	6	3	4	3	24	18	34	18	9	1
Godella	202	3	12	15	13	16	43	46	34	20	0
Llocnou de la Corona	5	0	2	0	0	1	0	0	2	0	0
Manises	434	122	31	14	17	36	96	65	37	15	1
Massalfassar	38	1	6	4	3	4	4	4	7	5	0
Massamagrell	137	9	10	8	2	17	29	21	28	11	2
Massanassa	147	6	10	9	8	14	37	29	21	12	1
Meliana	149	7	6	12	3	14	41	23	26	14	3
Mislata	587	47	64	45	16	55	134	98	85	39	4
Moncada	306	20	19	23	9	27	86	64	33	19	6
Museros	61	6	5	4	3	6	11	13	6	6	1
Paiporta	244	28	30	13	8	30	54	29	35	15	2
Paterna	724	76	128	53	20	67	141	118	78	36	7
Picanya	129	7	10	9	7	7	28	35	20	6	0
Picassent	227	12	23	7	22	30	42	36	39	16	0
Pobla de Farnals, la	61	7	9	4	6	9	8	9	7	1	1
Puig de Santa Maria, el	94	11	15	9	5	13	14	10	10	7	0
Puçol	179	10	22	11	11	27	35	26	27	8	2
Rafelbunyol	68	8	8	4	4	5	11	17	10	0	1
Rocafort	122	10	23	10	11	7	15	17	18	11	0
Sedaví	145	7	9	9	8	29	31	24	18	7	3
Silla	130	5	9	4	9	21	31	22	21	7	1
Tavernes Blanques	152	12	19	12	3	25	24	32	12	10	3
Torrent	728	53	93	42	37	70	175	148	81	22	7
Vinalesa	81	8	7	4	0	5	16	8	25	8	0

Fuente: Padrón Municipal de Habitantes a 1 de enero de 2020.

Font: Padró Municipal d'Habitants a 1 de gener de 2020

3.4. Población nacida en el resto de l'Horta según municipio de nacimiento y edad. Mujeres

3.4. Població nascuda a la resta de l'Horta segons municipi de naixement i edat. Dones

	Total	0-9	10-19	20-29	30-39	40-49	50-59	60-69	70-79	80-89	90 y más
Total	11.332	699	882	618	490	1.317	2.561	2.087	1.473	950	255
Alaquàs	209	15	33	18	6	17	42	38	20	17	3
Albal	134	9	21	4	4	9	17	38	14	16	2
Albalat dels Sorells	92	3	5	1	3	10	27	19	15	5	4
Alboraia/Alboraya	372	28	41	21	13	29	54	69	50	59	8
Albuixech	62	2	7	3	0	9	5	10	9	11	6
Alcàsser	107	3	8	4	6	5	21	20	24	13	3
Aldaia	289	24	23	21	12	25	90	55	23	10	6
Alfafar	249	7	33	23	12	40	30	48	35	18	3
Alfara del Patriarca	107	3	2	2	3	2	21	36	18	17	3
Almàssera	126	3	6	7	5	10	31	21	26	14	3
Benetússer	279	11	14	14	14	27	84	40	43	27	5
Beniparrell	22	2	0	1	1	3	6	2	3	2	2
Bonrepòs i Mirambell	71	9	4	1	0	4	15	9	19	7	3
Burjassot	1.002	32	54	36	19	72	220	265	159	115	30
Catarroja	413	29	28	14	16	39	85	68	80	43	11
Quart de Poblet	1.566	24	15	28	141	490	652	145	43	23	5
Xirivella	363	15	50	15	10	37	96	74	35	24	7
Emperador	7	2	0	0	2	1	0	0	1	1	0
Foios	147	6	6	7	2	10	30	27	35	18	6
Godella	213	8	6	19	5	8	32	36	48	40	11
Llocnou de la Corona	3	0	0	0	0	0	0	1	0	2	0
Manises	450	87	14	23	17	38	95	79	61	31	5
Massalfassar	38	4	7	2	0	5	4	10	4	2	0
Massamagrell	215	14	18	11	7	22	44	57	26	9	7
Massanassa	160	6	11	4	8	19	22	38	32	17	3
Meliana	195	12	16	7	6	18	39	31	42	19	5
Mislata	692	42	58	59	14	48	118	141	113	82	17
Moncada	339	13	35	29	8	26	94	55	43	25	11
Museros	57	13	8	1	3	2	8	6	10	5	1
Paiporta	240	30	40	10	8	22	45	35	26	19	5
Paterna	732	77	87	74	20	34	128	153	91	54	14
Picanya	139	7	11	12	5	5	26	33	27	12	1
Picassent	314	19	27	17	15	38	67	54	37	27	13
Pobla de Farnals, la	51	5	7	4	4	4	6	7	5	8	1
Puig de Santa Maria, el	97	17	14	10	8	8	7	16	13	2	2
Puçol	189	9	10	13	20	25	36	34	19	18	5
Rafelbunyol	96	14	8	3	5	8	11	23	16	6	2
Rocafort	124	9	19	15	6	10	15	20	14	11	5
Sedaví	144	6	6	9	9	16	29	26	21	16	6
Silla	183	9	13	10	9	23	28	43	21	24	3
Tavernes Blanques	190	14	24	6	4	19	33	32	33	22	3
Torrent	751	49	87	58	38	73	139	151	90	45	21
Vinalesa	103	8	6	2	2	7	9	22	29	14	4

Fuente: Padrón Municipal de Habitantes a 1 de enero de 2020.
Font: Padró Municipal d'Habitants a 1 de gener de 2020

3.5. Población nacida en la Comunidad fuera de la ciudad según la comarca de nacimiento y edad. Total
3.5. Població nascuda a la Comunitat fora de la ciutat segons comarca de naixement i edat. Total

	Total	0-9	10-19	20-29	30-39	40-49	50-59	60-69	70-79	80-89	90 y más
Total	81.402	2.734	3.953	3.949	6.177	10.441	15.071	15.533	13.406	8.024	2.114
els Ports	117	0	0	6	7	5	24	31	22	17	5
l'Alt Maestrat	127	0	1	1	2	2	14	34	39	28	6
el Baix Maestrat	626	18	36	43	58	102	108	88	85	70	18
l'Alcalatén	129	3	2	6	11	11	17	26	31	19	3
la Plana Alta	2.921	80	126	203	502	700	515	312	271	167	45
la Plana Baixa	1.649	44	81	63	77	160	347	373	290	165	49
l'Alt Palància	2.472	18	40	39	98	251	425	626	544	328	103
l'Alt Millars	267	2	3	4	1	1	60	55	80	44	17
el Racó d'Ademús	690	5	5	10	6	6	82	196	213	129	38
els Serrans	3.684	20	47	44	106	159	559	1.044	949	591	165
el Camp de Túria	3.311	225	348	197	217	209	427	627	572	406	83
el Camp de Morvedre	2.535	63	123	161	326	298	483	472	337	207	65
la Plana d'Utiel-Requena	5.604	64	80	123	361	532	927	1.254	1.312	777	174
la Foia de Bunyol	1.867	54	85	60	75	153	310	439	334	279	78
la Vall de Cofrents-Aiora	1.509	12	13	23	56	66	155	429	428	252	75
la Ribera Alta	7.522	174	268	293	606	1.039	1.252	1.459	1.439	798	194
la Ribera Baixa	2.740	59	95	110	174	365	487	573	506	296	75
la Canal de Navarrés	1.296	12	24	28	60	114	246	335	270	165	42
la Costera	3.102	58	72	163	305	513	498	564	544	282	103
la Vall d'Albaida	2.639	37	53	125	273	419	473	464	436	284	75
la Safor	4.239	83	175	240	454	763	788	730	589	329	88
El Comtat	688	6	7	22	46	95	122	136	145	92	17
l'Alcoià	1.890	22	40	111	265	329	303	325	306	130	59
l'Alt Vinalopó	420	3	8	16	19	34	56	85	104	75	20
el Vinalopó Mitjà	627	14	16	64	71	68	142	105	73	57	17
la Marina Alta	1.971	57	126	157	184	249	319	287	317	218	57
la Marina Baixa	646	26	51	106	82	98	89	69	60	47	18
l'Alacantí	2.881	78	114	227	528	708	477	320	243	144	42
el Baix Vinalopó	674	28	45	69	143	119	91	74	70	28	7
el Baix Segura	845	33	51	62	86	118	114	137	112	105	27
l'Horta Nord	7.341	455	601	401	236	661	1.471	1.497	1.152	694	173
l'Horta Oest	10.169	726	802	560	538	1.581	2.837	1.647	919	454	105
l'Horta Sud	4.204	255	415	212	204	513	853	720	614	347	71

Fuente: Padrón Municipal de Habitantes a 1 de enero de 2020.
 Font: Padró Municipal d'Habitants a 1 de gener de 2020

Población nacida en la Comunidad fuera de la ciudad por comarcas principales
 Població nascuda a la Comunitat fora de la ciutat per comarques principals

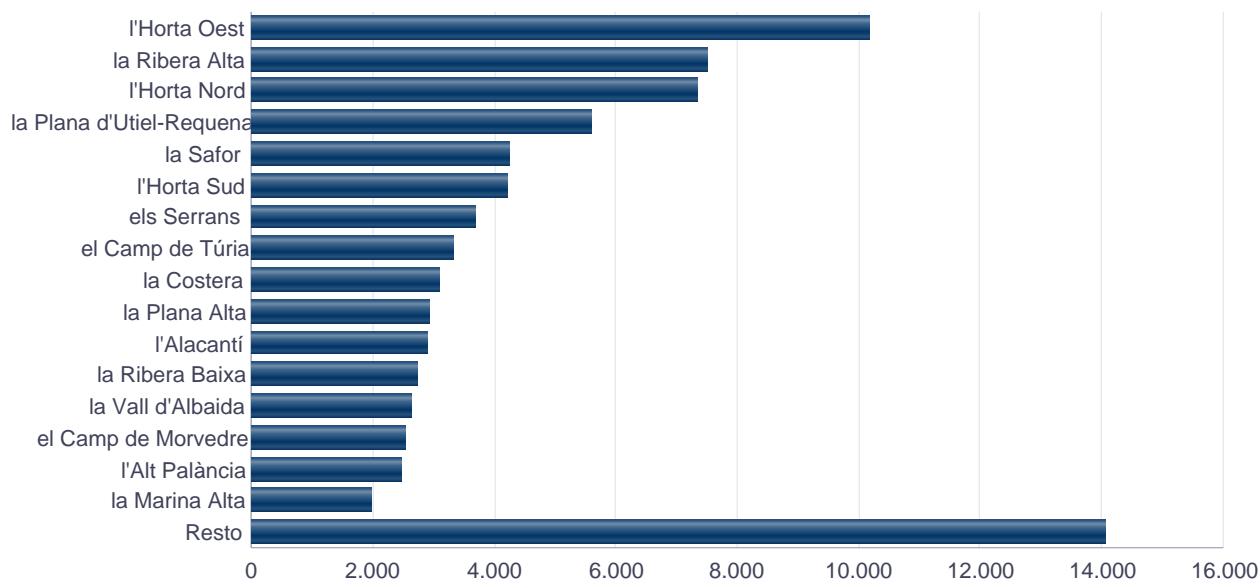

3.5. Población nacida en la Comunidad fuera de la ciudad según la comarca de nacimiento y edad. Varones

3.5. Població nascuda a la Comunitat fora de la ciutat segons comarca de naixement i edat. Homes

	Total	0-9	10-19	20-29	30-39	40-49	50-59	60-69	70-79	80-89	90 y más
Total	36.459	1.423	2.041	1.811	2.906	5.011	7.200	6.911	5.738	2.855	563
els Ports	47	0	0	3	2	1	12	16	10	2	1
l'Alt Maestrat	53	0	1	0	0	0	6	15	17	14	0
el Baix Maestrat	275	11	25	19	27	45	54	33	37	18	6
l'Alcalatén	54	2	1	2	6	2	10	13	14	4	0
la Plana Alta	1.303	45	69	90	216	326	250	135	116	46	10
la Plana Baixa	793	22	45	35	35	82	172	175	142	71	14
l'Alt Palància	1.037	10	25	13	46	111	187	275	221	116	33
l'Alt Millars	124	2	1	2	0	0	30	31	31	20	7
el Racó d'Ademús	291	2	1	3	1	2	36	91	86	54	15
els Serrans	1.579	11	24	22	44	70	271	467	405	216	49
el Camp de Túria	1.475	118	169	85	109	96	187	296	248	147	20
el Camp de Morvedre	1.100	37	55	69	160	155	242	183	127	63	9
la Plana d'Utiel-Requena	2.384	32	39	50	166	224	409	567	553	292	52
la Foia de Bunyol	763	33	39	30	34	69	133	189	123	91	22
la Vall de Cofrents-Aiora	608	4	11	8	24	30	74	166	170	98	23
la Ribera Alta	3.277	86	150	124	286	488	565	636	610	278	54
la Ribera Baixa	1.182	31	51	48	83	169	234	242	207	96	21
la Canal de Navarrés	566	3	10	15	22	55	109	155	119	69	9
la Costera	1.361	29	36	75	140	243	228	253	230	102	25
la Vall d'Albaida	1.187	21	29	56	133	182	224	211	205	106	20
la Safor	1.840	53	82	109	218	354	368	295	247	103	11
El Comtat	298	4	5	5	22	38	55	63	64	37	5
l'Alcoià	854	9	26	55	123	168	156	144	120	43	10
l'Alt Vinalopó	150	1	4	9	4	10	18	37	40	22	5
el Vinalopó Mitjà	284	11	5	33	28	41	56	52	34	18	6
la Marina Alta	851	29	69	78	88	98	139	126	142	67	15
la Marina Baixa	300	19	20	51	35	54	42	30	31	16	2
l'Alacantí	1.352	38	63	106	251	339	245	136	103	55	16
el Baix Vinalopó	313	9	18	35	71	65	41	36	26	10	2
el Baix Segura	376	14	32	26	44	56	47	66	48	36	7
l'Horta Nord	3.448	227	298	201	111	352	730	692	518	266	53
l'Horta Oest	4.978	386	424	252	275	814	1.451	778	416	156	26
l'Horta Sud	1.956	124	214	102	102	272	419	307	278	123	15

Fuente: Padrón Municipal de Habitantes a 1 de enero de 2020.

Font: Padró Municipal d'Habitants a 1 de gener de 2020

3.5. Población nacida en la Comunidad fuera de la ciudad según la comarca de nacimiento y edad. Mujeres

3.5. Població nascuda a la Comunitat fora de la ciutat segons comarca de naixement i edat. Dones

	Total	0-9	10-19	20-29	30-39	40-49	50-59	60-69	70-79	80-89	90 y más
Total	44.943	1.311	1.912	2.138	3.271	5.430	7.871	8.622	7.668	5.169	1.551
els Ports	70	0	0	3	5	4	12	15	12	15	4
l'Alt Maestrat	74	0	0	1	2	2	8	19	22	14	6
el Baix Maestrat	351	7	11	24	31	57	54	55	48	52	12
l'Alcalatén	75	1	1	4	5	9	7	13	17	15	3
la Plana Alta	1.618	35	57	113	286	374	265	177	155	121	35
la Plana Baixa	856	22	36	28	42	78	175	198	148	94	35
l'Alt Palància	1.435	8	15	26	52	140	238	351	323	212	70
l'Alt Millars	143	0	2	2	1	1	30	24	49	24	10
el Racó d'Ademús	399	3	4	7	5	4	46	105	127	75	23
els Serrans	2.105	9	23	22	62	89	288	577	544	375	116
el Camp de Túria	1.836	107	179	112	108	113	240	331	324	259	63
el Camp de Morvedre	1.435	26	68	92	166	143	241	289	210	144	56
la Plana d'Utiel-Requena	3.220	32	41	73	195	308	518	687	759	485	122
la Foia de Bunyol	1.104	21	46	30	41	84	177	250	211	188	56
la Vall de Cofrents-Aiora	901	8	2	15	32	36	81	263	258	154	52
la Ribera Alta	4.245	88	118	169	320	551	687	823	829	520	140
la Ribera Baixa	1.558	28	44	62	91	196	253	331	299	200	54
la Canal de Navarrés	730	9	14	13	38	59	137	180	151	96	33
la Costera	1.741	29	36	88	165	270	270	311	314	180	78
la Vall d'Albaida	1.452	16	24	69	140	237	249	253	231	178	55
la Safor	2.399	30	93	131	236	409	420	435	342	226	77
El Comtat	390	2	2	17	24	57	67	73	81	55	12
l'Alcoià	1.036	13	14	56	142	161	147	181	186	87	49
l'Alt Vinalopó	270	2	4	7	15	24	38	48	64	53	15
el Vinalopó Mitjà	343	3	11	31	43	27	86	53	39	39	11
la Marina Alta	1.120	28	57	79	96	151	180	161	175	151	42
la Marina Baixa	346	7	31	55	47	44	47	39	29	31	16
l'Alacantí	1.529	40	51	121	277	369	232	184	140	89	26
el Baix Vinalopó	361	19	27	34	72	54	50	38	44	18	5
el Baix Segura	469	19	19	36	42	62	67	71	64	69	20
l'Horta Nord	3.893	228	303	200	125	309	741	805	634	428	120
l'Horta Oest	5.191	340	378	308	263	767	1.386	869	503	298	79
l'Horta Sud	2.248	131	201	110	102	241	434	413	336	224	56

Fuente: Padrón Municipal de Habitantes a 1 de enero de 2020.
Font: Padró Municipal d'Habitants a 1 de gener de 2020

3.6. Población nacida en el Estado fuera de la provincia según la provincia de nacimiento y edad. Total

3.6. Població nascuda a l'Estat fora de la província segons la província de naixement i edat. Total

	Total	0-9	10-19	20-29	30-39	40-49	50-59	60-69	70-79	80-89	90 y más
Total	153.767	2.067	3.571	5.908	11.151	17.853	26.651	32.461	31.048	18.306	4.751
Álava	359	6	11	25	48	80	66	54	41	20	8
Albacete	14.767	65	118	381	696	1.003	2.221	3.507	3.871	2.362	543
Alicante	10.642	267	458	834	1.424	1.818	1.713	1.538	1.430	896	264
Almería	1.361	28	46	60	92	130	164	270	289	218	64
Avila	641	2	7	20	42	38	89	145	186	86	26
Badajoz	3.209	19	11	75	135	192	543	903	815	427	89
Balears (Illes)	1.502	85	131	140	201	314	253	158	132	73	15
Barcelona	6.405	241	374	362	705	1.474	1.341	739	584	448	137
Burgos	1.337	8	13	53	94	177	213	282	290	172	35
Cáceres	1.562	9	17	43	83	128	297	361	401	178	45
Cádiz	2.172	25	36	100	196	264	432	514	369	190	46
Castellón	8.308	165	289	365	756	1.232	1.510	1.545	1.362	838	246
Ciudad Real	7.666	25	50	128	255	479	1.551	2.201	1.766	955	256
Córdoba	4.273	24	20	92	172	243	738	1.119	1.134	593	138
Coruña (A)	1.311	22	21	61	152	219	199	220	254	129	34
Cuenca	18.886	40	78	307	582	1.107	3.044	4.837	5.220	3.028	643
Girona	466	20	34	27	42	100	84	58	57	32	12
Granada	2.698	24	46	94	199	252	461	704	539	299	80
Guadalajara	1.333	7	15	27	37	32	135	335	374	277	94
Guipúzcoa	910	12	8	43	87	227	226	141	87	62	17
Huelva	633	7	13	19	49	48	117	156	135	73	16
Huesca	639	5	9	32	38	83	125	159	98	66	24
Jaén	7.349	19	34	107	240	388	1.308	2.169	1.825	1.037	222
León	1.949	10	26	70	153	216	355	490	416	170	43
Lleida	487	15	20	31	36	56	82	117	70	40	20
Rioja (La)	612	12	29	24	61	74	87	121	126	57	21
Lugo	432	4	3	8	33	38	50	111	123	48	14
Madrid (Comunidad de)	12.799	414	719	776	1.406	2.787	2.665	1.707	1.266	836	223
Málaga	1.925	36	64	96	148	189	254	381	428	265	64
Murcia (Región de)	5.138	81	155	304	516	642	777	918	927	637	181
Navarra (Comunidad Foral de)	882	27	41	44	91	147	172	103	156	76	25
Ourense	598	5	5	20	54	64	87	121	138	92	12
Asturias (Principado de)	1.773	29	56	84	181	303	321	351	270	121	57
Palencia	606	5	9	12	36	56	97	144	162	58	27
Palmas (Las)	712	27	71	64	103	159	106	84	68	24	6
Pontevedra	1.011	12	34	55	148	142	169	178	178	76	19
Salamanca	1.615	15	24	63	141	196	304	325	351	155	41
Santa Cruz de Tenerife	615	20	41	47	78	114	111	89	69	37	9
Cantabria	982	5	23	55	112	169	174	163	158	93	30
Segovia	631	5	16	24	41	44	117	125	168	79	12
Sevilla	2.996	49	56	135	235	343	569	674	580	292	63
Soria	737	3	11	10	38	60	117	171	184	111	32
Tarragona	1.100	38	47	76	135	201	188	159	139	86	31
Teruel	7.506	27	47	108	248	415	1.008	1.859	1.924	1.396	474
Toledo	1.697	14	38	54	101	136	293	391	376	233	61
Valladolid	1.407	9	40	78	159	231	216	242	258	142	32
Vizcaya	1.549	18	33	66	157	389	411	220	139	86	30
Zamora	1.044	3	7	29	60	82	184	230	277	141	31
Zaragoza	3.002	40	90	143	288	429	558	507	538	316	93
Ceuta	507	8	12	14	21	45	108	125	100	59	15
Melilla	960	11	15	16	41	80	213	232	200	121	31
Antiguos territorios españoles	66	0	0	7	5	18	28	8	0	0	0

Fuente: Padrón Municipal de Habitantes a 1 de enero de 2020.

Font: Padró Municipal d'Habitants a 1 de gener de 2020

3.6. Población nacida en el Estado fuera de la provincia según la provincia de nacimiento y edad. Varones

3.6. Població nascuda a l'Estat fora de la província segons la província de naixement i edat. Homes

	Total	0-9	10-19	20-29	30-39	40-49	50-59	60-69	70-79	80-89	90 y más
Total	67.997	1.074	1.817	2.825	5.443	9.018	12.451	14.427	13.123	6.533	1.286
Álava	181	5	9	9	24	48	35	24	13	14	0
Albacete	6.290	26	64	192	331	479	985	1.552	1.656	861	144
Alicante	4.778	134	242	398	666	869	799	690	608	304	68
Almería	588	16	20	24	43	65	76	130	124	72	18
Avila	267	0	5	9	21	21	34	58	71	38	10
Badajoz	1.400	9	6	42	67	98	247	398	357	154	22
Baleares (Illes)	662	39	66	73	90	159	103	63	41	27	1
Barcelona	3.072	129	190	169	357	794	651	355	234	150	43
Burgos	590	3	7	25	61	96	106	113	112	60	7
Cáceres	718	7	8	20	46	62	146	194	158	63	14
Cádiz	1.002	14	19	62	110	138	194	231	172	56	6
Castellón	3.686	92	167	164	332	567	721	693	588	291	71
Ciudad Real	3.340	12	18	57	118	240	687	1.002	778	363	65
Córdoba	1.866	13	12	48	83	122	352	489	489	218	40
Coruña (A)	609	16	11	29	79	124	99	95	86	56	14
Cuenca	7.976	23	34	122	250	512	1.351	2.109	2.230	1.143	202
Girona	204	13	16	11	18	51	35	25	21	12	2
Granada	1.251	13	21	40	97	127	211	355	241	118	28
Guadalajara	568	3	3	12	19	15	56	148	165	115	32
Guipúzcoa	422	7	2	18	47	120	102	58	47	18	3
Huelva	287	2	7	9	26	22	61	73	54	30	3
Huesca	278	4	8	11	19	43	64	66	38	21	4
Jaén	3.187	6	20	50	120	203	644	998	734	355	57
León	861	7	13	41	71	107	166	194	192	61	9
Lleida	228	10	11	16	19	28	39	54	34	12	5
Rioja (La)	293	4	16	12	32	44	40	58	55	26	6
Lugo	175	1	2	2	16	17	31	39	49	16	2
Madrid (Comunidad de)	6.081	215	349	368	696	1.503	1.304	790	513	288	55
Málaga	831	21	33	51	78	79	107	187	172	85	18
Murcia (Región de)	2.296	43	70	145	242	315	382	401	414	235	49
Navarra (Comunidad Foral de)	369	13	21	21	36	60	81	40	63	30	4
Ourense	258	1	3	9	30	33	43	47	60	27	5
Asturias (Principado de)	831	16	22	41	91	172	167	161	108	41	12
Palencia	257	2	2	5	12	29	48	64	71	14	10
Palmas (Las)	343	9	36	40	55	88	42	40	21	9	3
Pontevedra	472	4	16	28	82	74	91	72	66	32	7
Salamanca	695	6	10	32	73	94	126	127	148	68	11
Santa Cruz de Tenerife	304	10	24	25	44	62	54	42	33	8	2
Cantabria	455	3	16	23	76	95	79	74	64	18	7
Segovia	289	3	9	11	24	18	55	63	73	29	4
Sevilla	1.323	27	33	65	122	189	273	283	249	70	12
Soria	331	1	3	4	15	28	67	77	80	45	11
Tarragona	513	20	28	46	67	99	70	80	63	35	5
Teruel	3.055	12	25	52	105	202	462	764	814	495	124
Toledo	703	3	18	31	40	65	129	170	153	77	17
Valladolid	624	7	20	29	86	113	110	105	107	43	4
Vizcaya	744	10	19	37	89	204	209	86	58	27	5
Zamora	439	3	4	13	37	43	78	95	108	50	8
Zaragoza	1.332	23	42	65	146	218	263	224	219	103	29
Ceuta	234	6	10	8	10	24	56	60	40	19	1
Melilla	402	8	7	6	22	29	109	104	79	31	7
Antiguos territorios españoles	37	0	0	5	3	11	11	7	0	0	0

Fuente: Padrón Municipal de Habitantes a 1 de enero de 2020.

Font: Padró Municipal d'Habitants a 1 de gener de 2020

3.6. Población nacida en el Estado fuera de la provincia según la provincia de nacimiento y edad. Mujeres

3.6. Població nascuda a l'Estat fora de la província segons la província de naixement i edat. Dones

	Total	0-9	10-19	20-29	30-39	40-49	50-59	60-69	70-79	80-89	90 y más
Total	85.770	993	1.754	3.083	5.708	8.835	14.200	18.034	17.925	11.773	3.465
Álava	178	1	2	16	24	32	31	30	28	6	8
Albacete	8.477	39	54	189	365	524	1.236	1.955	2.215	1.501	399
Alicante	5.864	133	216	436	758	949	914	848	822	592	196
Almería	773	12	26	36	49	65	88	140	165	146	46
Avila	374	2	2	11	21	17	55	87	115	48	16
Badajoz	1.809	10	5	33	68	94	296	505	458	273	67
Balears (Illes)	840	46	65	67	111	155	150	95	91	46	14
Barcelona	3.333	112	184	193	348	680	690	384	350	298	94
Burgos	747	5	6	28	33	81	107	169	178	112	28
Cáceres	844	2	9	23	37	66	151	167	243	115	31
Cádiz	1.170	11	17	38	86	126	238	283	197	134	40
Castellón	4.622	73	122	201	424	665	789	852	774	547	175
Ciudad Real	4.326	13	32	71	137	239	864	1.199	988	592	191
Córdoba	2.407	11	8	44	89	121	386	630	645	375	98
Coruña (A)	702	6	10	32	73	95	100	125	168	73	20
Cuenca	10.910	17	44	185	332	595	1.693	2.728	2.990	1.885	441
Girona	262	7	18	16	24	49	49	33	36	20	10
Granada	1.447	11	25	54	102	125	250	349	298	181	52
Guadalajara	765	4	12	15	18	17	79	187	209	162	62
Guipúzcoa	488	5	6	25	40	107	124	83	40	44	14
Huelva	346	5	6	10	23	26	56	83	81	43	13
Huesca	361	1	1	21	19	40	61	93	60	45	20
Jaén	4.162	13	14	57	120	185	664	1.171	1.091	682	165
León	1.088	3	13	29	82	109	189	296	224	109	34
Lleida	259	5	9	15	17	28	43	63	36	28	15
Rioja (La)	319	8	13	12	29	30	47	63	71	31	15
Lugo	257	3	1	6	17	21	19	72	74	32	12
Madrid (Comunidad de)	6.718	199	370	408	710	1.284	1.361	917	753	548	168
Málaga	1.094	15	31	45	70	110	147	194	256	180	46
Murcia (Región de)	2.842	38	85	159	274	327	395	517	513	402	132
Navarra (Comunidad Foral de)	513	14	20	23	55	87	91	63	93	46	21
Ourense	340	4	2	11	24	31	44	74	78	65	7
Asturias (Principado de)	942	13	34	43	90	131	154	190	162	80	45
Palencia	349	3	7	7	24	27	49	80	91	44	17
Palmas (Las)	369	18	35	24	48	71	64	44	47	15	3
Pontevedra	539	8	18	27	66	68	78	106	112	44	12
Salamanca	920	9	14	31	68	102	178	198	203	87	30
Santa Cruz de Tenerife	311	10	17	22	34	52	57	47	36	29	7
Cantabria	527	2	7	32	36	74	95	89	94	75	23
Segovia	342	2	7	13	17	26	62	62	95	50	8
Sevilla	1.673	22	23	70	113	154	296	391	331	222	51
Soria	406	2	8	6	23	32	50	94	104	66	21
Tarragona	587	18	19	30	68	102	118	79	76	51	26
Teruel	4.451	15	22	56	143	213	546	1.095	1.110	901	350
Toledo	994	11	20	23	61	71	164	221	223	156	44
Valladolid	783	2	20	49	73	118	106	137	151	99	28
Vizcaya	805	8	14	29	68	185	202	134	81	59	25
Zamora	605	0	3	16	23	39	106	135	169	91	23
Zaragoza	1.670	17	48	78	142	211	295	283	319	213	64
Ceuta	273	2	2	6	11	21	52	65	60	40	14
Melilla	558	3	8	10	19	51	104	128	121	90	24
Antiguos territorios españoles	29	0	0	2	2	7	17	1	0	0	0

Fuente: Padrón Municipal de Habitantes a 1 de enero de 2020.

Font: Padró Municipal d'Habitants a 1 de gener de 2020

3.7. Población nacida en el Estado fuera de la Comunidad según la comunidad de nacimiento y edad. Total
3.7. Població nascuda a l'Estat fora de la Comunitat segons la comunitat de naixement i edat. Total

	Total	0-9	10-19	20-29	30-39	40-49	50-59	60-69	70-79	80-89	90 y más
Total	134.817	1.635	2.824	4.709	8.971	14.803	23.428	29.378	28.256	16.572	4.241
Andalucía	23.407	212	315	703	1.331	1.857	4.043	5.987	5.299	2.967	693
Aragón	11.147	72	146	283	574	927	1.691	2.525	2.560	1.778	591
Asturias (Principado de)	1.773	29	56	84	181	303	321	351	270	121	57
Balears (Illes)	1.502	85	131	140	201	314	253	158	132	73	15
Canarias	1.327	47	112	111	181	273	217	173	137	61	15
Cantabria	982	5	23	55	112	169	174	163	158	93	30
Castilla y León	9.967	60	153	359	764	1.100	1.692	2.154	2.292	1.114	279
Castilla - La Mancha	44.349	151	299	897	1.671	2.757	7.244	11.271	11.607	6.855	1.597
Cataluna	8.458	314	475	496	918	1.831	1.695	1.073	850	606	200
Extremadura	4.771	28	28	118	218	320	840	1.264	1.216	605	134
Galicia	3.352	43	63	144	387	463	505	630	693	345	79
Madrid (Comunidad de)	12.799	414	719	776	1.406	2.787	2.665	1.707	1.266	836	223
Murcia (Región de)	5.138	81	155	304	516	642	777	918	927	637	181
Navarra (Comunidad Foral de)	882	27	41	44	91	147	172	103	156	76	25
País Vasco	2.818	36	52	134	292	696	703	415	267	168	55
Rioja (La)	612	12	29	24	61	74	87	121	126	57	21
Ciudad autónoma de Ceuta	1.467	19	27	30	62	125	321	357	300	180	46
Antiguos territorios españoles	66	0	0	7	5	18	28	8	0	0	0

Fuente: Padrón Municipal de Habitantes a 1 de enero de 2020.
 Font: Padró Municipal d'Habitants a 1 de gener de 2020

Población nacida en el Estado fuera de la Comunidad por comunidad
Població nascuda a l'Estat fora de la Comunitat per comunitat

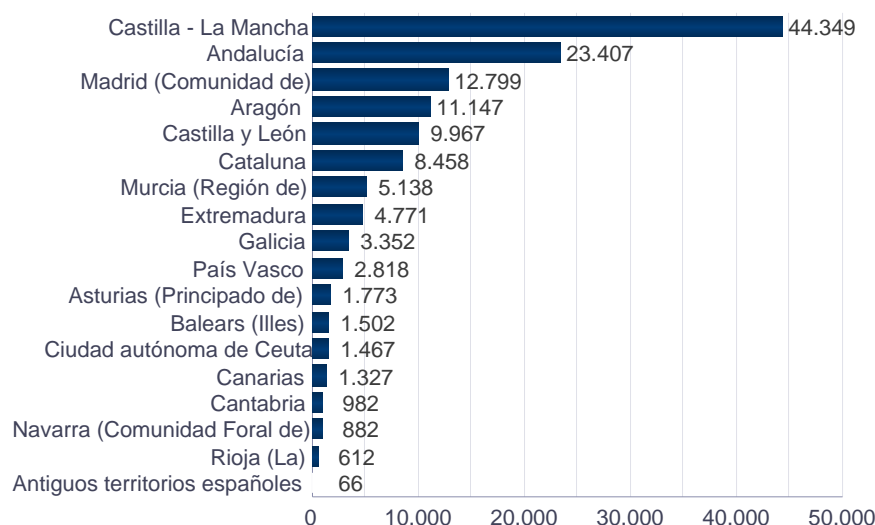

3.7. Población nacida en el Estado fuera de la Comunidad según la comunidad de nacimiento y edad. Varones

3.7. Població nascuda a l'Estat fora de la Comunitat segons la comunitat de naixement i edat. Homes

	Total	0-9	10-19	20-29	30-39	40-49	50-59	60-69	70-79	80-89	90 y más
Total	59.533	848	1.408	2.263	4.445	7.582	10.931	13.044	11.927	5.938	1.147
Andalucía	10.335	112	165	349	679	945	1.918	2.746	2.235	1.004	182
Aragón	4.665	39	75	128	270	463	789	1.054	1.071	619	157
Asturias (Principado de)	831	16	22	41	91	172	167	161	108	41	12
Baleares (Illes)	662	39	66	73	90	159	103	63	41	27	1
Canarias	647	19	60	65	99	150	96	82	54	17	5
Cantabria	455	3	16	23	76	95	79	74	64	18	7
Castilla y León	4.353	32	73	169	400	549	790	896	962	408	74
Castilla - La Mancha	18.877	67	137	414	758	1.311	3.208	4.981	4.982	2.559	460
Cataluña	4.017	172	245	242	461	972	795	514	352	209	55
Extremadura	2.118	16	14	62	113	160	393	592	515	217	36
Galicia	1.514	22	32	68	207	248	264	253	261	131	28
Madrid (Comunidad de)	6.081	215	349	368	696	1.503	1.304	790	513	288	55
Murcia (Región de)	2.296	43	70	145	242	315	382	401	414	235	49
Navarra (Comunidad Foral de)	369	13	21	21	36	60	81	40	63	30	4
País Vasco	1.347	22	30	64	160	372	346	168	118	59	8
Rioja (La)	293	4	16	12	32	44	40	58	55	26	6
Ciudad autónoma de Ceuta	636	14	17	14	32	53	165	164	119	50	8
Antiguos territorios españoles	37	0	0	5	3	11	11	7	0	0	0

Fuente: Padrón Municipal de Habitantes a 1 de enero de 2020.

Font: Padró Municipal d'Habitants a 1 de gener de 2020

3.7. Población nacida en el Estado fuera de la Comunidad según la comunidad de nacimiento y edad. Mujeres

3.7. Població nascuda a l'Estat fora de la Comunitat segons la comunitat de naixement i edat. Dones

	Total	0-9	10-19	20-29	30-39	40-49	50-59	60-69	70-79	80-89	90 y más
Total	75.284	787	1.416	2.446	4.526	7.221	12.497	16.334	16.329	10.634	3.094
Andalucía	13.072	100	150	354	652	912	2.125	3.241	3.064	1.963	511
Aragón	6.482	33	71	155	304	464	902	1.471	1.489	1.159	434
Asturias (Principado de)	942	13	34	43	90	131	154	190	162	80	45
Baleares (Illes)	840	46	65	67	111	155	150	95	91	46	14
Canarias	680	28	52	46	82	123	121	91	83	44	10
Cantabria	527	2	7	32	36	74	95	89	94	75	23
Castilla y León	5.614	28	80	190	364	551	902	1.258	1.330	706	205
Castilla - La Mancha	25.472	84	162	483	913	1.446	4.036	6.290	6.625	4.296	1.137
Cataluña	4.441	142	230	254	457	859	900	559	498	397	145
Extremadura	2.653	12	14	56	105	160	447	672	701	388	98
Galicia	1.838	21	31	76	180	215	241	377	432	214	51
Madrid (Comunidad de)	6.718	199	370	408	710	1.284	1.361	917	753	548	168
Murcia (Región de)	2.842	38	85	159	274	327	395	517	513	402	132
Navarra (Comunidad Foral de)	513	14	20	23	55	87	91	63	93	46	21
País Vasco	1.471	14	22	70	132	324	357	247	149	109	47
Rioja (La)	319	8	13	12	29	30	47	63	71	31	15
Ciudad autónoma de Ceuta	831	5	10	16	30	72	156	193	181	130	38
Antiguos territorios españoles	29	0	0	2	2	7	17	1	0	0	0

Fuente: Padrón Municipal de Habitantes a 1 de enero de 2020.

Font: Padró Municipal d'Habitants a 1 de gener de 2020

3.8. Población nacida en el extranjero según país de nacimiento y edad. Total.

3.8. Població nascuda a l'estranger segons país de naixement i edat. Total.

		Total	0-9	10-19	20-29	30-39	40-49	50-59	60-69	70-79	80-89	90 y más
Total		153.707	5.432	11.287	29.387	34.976	34.289	22.981	10.114	3.796	1.198	247
Europa	Rumanía	7.749	165	555	1.124	2.279	2.067	1.016	453	78	11	1
	Francia	5.752	152	240	826	608	1.140	1.979	394	227	131	55
	Italia	5.094	186	246	1.377	1.425	964	472	211	134	70	9
	Ucrania	3.449	210	300	554	808	693	512	283	69	19	1
	Rusia	2.590	218	292	381	666	495	310	165	45	17	1
	Reino Unido	2.567	183	136	484	489	503	459	178	103	28	4
	Bulgaria	2.510	53	121	320	440	742	452	295	70	15	2
	Alemania	2.421	105	83	315	353	557	743	91	110	61	3
	Armenia	925	15	42	183	228	173	150	102	31	1	0
	Suiza	824	39	36	51	84	266	299	27	18	2	2
	Polonia	766	19	39	150	254	158	80	54	11	1	0
	Portugal	710	13	45	97	154	112	120	86	55	22	6
	Países Bajos	669	36	38	131	118	139	134	47	16	8	2
	Bélgica	532	25	20	90	89	119	123	38	16	11	1
	Georgia	341	19	16	64	74	85	58	18	5	2	0
	Irlanda	313	20	10	56	73	74	46	21	12	1	0
	Lituania	277	14	18	55	75	65	34	14	1	1	0
	Moldavia	259	15	18	36	88	48	34	18	2	0	0
	Hungría	210	4	13	43	53	63	16	10	6	2	0
	Albania	196	7	13	47	64	43	8	4	8	2	0
	Suecia	181	13	8	40	38	33	27	11	10	1	0
Bielorrusia	172	19	9	32	56	28	18	7	3	0	0	
República Checa	155	11	7	28	57	34	8	5	4	1	0	
Resto	1.218	94	69	261	355	224	118	49	32	14	2	
África	Marruecos	4.648	76	260	593	937	917	699	632	329	171	34
	Argelia	2.051	74	109	217	377	633	382	150	59	41	9
	Senegal	1.666	25	72	223	437	436	270	168	32	3	0
	Nigeria	1.594	24	54	102	421	789	192	10	2	0	0
	Guinea Ecuatorial	1.344	46	133	273	242	234	225	110	52	27	2
	Malí	804	7	23	131	315	276	50	2	0	0	0
	Ghana	403	4	21	58	116	141	50	11	2	0	0
	República de Guinea	311	3	29	78	68	64	47	14	5	3	0
	Camerún	224	2	19	36	78	64	21	3	1	0	0
	Egipto	198	19	16	28	46	38	35	10	6	0	0
	Costa de Marfil	167	2	7	56	62	29	9	0	0	2	0
	Libia	157	22	24	30	26	24	18	12	1	0	0
	Túnez	150	7	12	35	28	27	24	8	9	0	0
Resto	823	25	108	144	183	185	121	40	15	2	0	
América del Norte	Estados Unidos	1.677	241	223	220	263	248	196	195	74	13	4
	México	1.200	50	83	209	348	257	128	83	28	11	3
	Canadá	213	13	17	27	31	61	35	20	8	1	0
América Central	Honduras	4.823	231	526	1.502	1.436	736	270	93	24	4	1
	Cuba	3.033	52	145	477	525	614	620	331	175	71	23
	República Dominicana	1.462	27	133	353	374	283	173	88	23	6	2
	Nicaragua	713	20	51	191	237	116	48	35	12	3	0
	Guatemala	425	12	31	169	119	44	24	17	5	2	2
	El Salvador	305	21	32	69	81	55	25	16	5	1	0
	Resto	308	29	21	81	68	47	25	23	11	3	0
América del Sur	Colombia	15.115	435	924	3.380	3.291	3.316	2.395	1.012	277	73	12
	Ecuador	13.295	160	528	3.076	2.495	3.675	2.306	828	188	36	3
	Venezuela	11.161	720	1.253	2.512	2.463	1.699	1.474	749	228	53	10
	Bolivia	8.963	74	835	1.468	2.239	2.577	1.260	425	74	10	1
	Argentina	6.988	174	384	1.119	1.498	1.572	919	810	399	93	20
	Brasil	3.489	208	258	519	979	792	458	212	45	12	6
	Perú	2.323	58	140	374	507	530	376	178	117	33	10
	Uruguay	2.064	51	117	337	350	438	354	256	115	39	7
Paraguay	1.669	31	141	344	584	317	160	69	21	2	0	

		Total	0-9	10-19	20-29	30-39	40-49	50-59	60-69	70-79	80-89	90 y más
América del Sur	Chile	1.193	80	69	173	302	212	155	123	66	13	0
	Resto	10	0	0	1	0	2	4	0	2	1	0
Asia	China	7.026	210	877	1.521	1.575	1.499	960	282	88	12	2
	Pakistán	5.707	220	694	1.262	1.436	1.356	565	152	19	3	0
	India	2.664	111	241	710	735	546	232	68	18	3	0
	Siria	612	31	56	99	105	89	99	57	69	6	1
	Filipinas	400	9	25	56	83	60	75	66	15	8	3
	Líbano	268	11	25	44	37	58	41	34	14	4	0
	Irán	199	5	7	24	53	31	48	20	8	1	2
	Turquía	198	13	11	29	56	52	20	12	3	2	0
	Japón	168	8	8	25	45	47	24	5	6	0	0
	Kazajstán	160	22	29	24	31	31	16	5	2	0	0
	Resto	1.279	114	120	220	331	206	118	88	75	6	1
Oceanía	Resto	177	20	22	23	35	41	19	11	3	3	0

Fuente: Padrón Municipal de Habitantes a 1 de enero de 2020.

Font: Padró Municipal d'Habitants a 1 de gener de 2020

3.8. Población nacida en el extranjero según país de nacimiento y edad. Varones

3.8. Població nascuda a l'estranger segons país de naixement i edat. Homes

		Total	0-9	10-19	20-29	30-39	40-49	50-59	60-69	70-79	80-89	90 y más
Total		73.734	2.734	5.756	14.313	16.331	17.189	10.946	4.379	1.578	438	70
Europa	Rumanía	3.467	86	283	487	967	1.023	420	170	30	1	0
	Italia	2.974	100	124	690	807	641	350	142	76	43	1
	Francia	2.700	77	123	342	290	616	957	166	73	45	11
	Ucrania	1.434	98	161	251	319	291	199	94	18	3	0
	Reino Unido	1.413	96	74	230	249	288	281	116	61	16	2
	Alemania	1.202	67	49	125	176	288	379	49	47	22	0
	Bulgaria	1.139	26	55	143	195	372	203	118	24	3	0
	Rusia	945	111	151	134	221	158	111	47	9	3	0
	Armenia	428	6	17	86	113	84	65	46	11	0	0
	Suiza	409	19	21	28	50	143	125	15	7	1	0
	Portugal	381	9	23	48	93	68	68	34	22	14	2
	Países Bajos	365	25	18	50	62	84	87	28	5	5	1
	Bélgica	278	10	11	50	48	59	67	20	9	4	0
	Polonia	262	13	24	32	69	53	43	25	2	1	0
	Irlanda	186	12	5	34	41	46	32	11	5	0	0
	Georgia	156	13	6	30	40	34	22	8	2	1	0
	Lituania	103	10	9	15	20	30	15	4	0	0	0
	Albania	100	3	7	21	34	26	4	0	5	0	0
	Moldavia	100	7	7	18	25	21	13	8	1	0	0
	Grecia	91	7	9	16	18	22	11	3	1	4	0
Suecia	86	7	2	15	14	23	15	4	6	0	0	
Resto	637	57	40	117	186	132	58	25	15	6	1	
África	Marruecos	2.397	32	152	304	504	535	363	297	131	63	16
	Senegal	1.476	10	51	199	372	393	255	162	31	3	0
	Argelia	1.308	31	69	123	187	457	311	85	27	15	3
	Nigeria	993	10	30	41	198	539	169	6	0	0	0
	Malí	769	2	22	120	299	275	49	2	0	0	0
	Guinea Ecuatorial	454	20	55	99	70	74	66	41	19	10	0
	Ghana	349	2	13	53	97	131	41	10	2	0	0
	República de Guinea	208	2	17	65	39	45	30	7	1	2	0
	Camerún	159	1	10	24	60	47	15	1	1	0	0
	Costa de Marfil	142	1	7	47	54	23	9	0	0	1	0
	Egipto	122	7	10	14	25	25	33	5	3	0	0
	Libia	92	11	18	14	16	12	13	8	0	0	0
	Túnez	92	4	8	20	16	15	19	6	4	0	0
	Gambia	79	0	9	27	27	15	0	0	1	0	0
	Resto	438	17	52	64	79	111	82	25	7	1	0
América del Norte	Estados Unidos	823	118	124	87	113	125	109	89	47	8	3
	México	505	23	35	74	161	114	56	30	11	1	0
	Canadá	103	5	10	10	16	33	15	12	2	0	0
América Central	Cuba	1.418	21	83	249	241	282	308	152	57	15	10
	Honduras	1.320	116	252	413	330	140	40	21	7	1	0
	República Dominicana	563	11	66	146	164	98	50	18	8	2	0
	Nicaragua	226	9	23	74	72	22	7	12	7	0	0
	Guatemala	161	9	12	57	47	20	7	6	1	0	2
	El Salvador	123	10	15	27	37	24	6	3	1	0	0
	Resto	140	12	16	33	31	19	11	6	9	3	0
América del Sur	Colombia	6.511	227	472	1.673	1.451	1.367	907	318	75	17	4
	Ecuador	6.264	79	258	1.539	1.151	1.763	1.035	361	65	13	0
	Venezuela	5.092	348	641	1.212	1.177	770	582	262	85	14	1
	Argentina	3.559	87	213	571	785	851	468	374	170	35	5
	Bolivia	3.400	35	412	725	783	926	386	118	11	4	0
	Brasil	1.382	117	115	237	388	267	178	61	15	3	1
	Uruguay	1.034	20	63	185	184	237	166	118	50	10	1
	Perú	1.004	27	77	163	203	224	171	72	55	10	2
	Chile	578	32	39	91	146	108	76	56	25	5	0
Paraguay	510	13	68	124	162	93	27	17	5	1	0	

		Total	0-9	10-19	20-29	30-39	40-49	50-59	60-69	70-79	80-89	90 y más
América del Sur	Resto	5	0	0	0	0	2	2	0	1	0	0
Asia	Pakistán	4.280	116	430	986	1.059	1.089	456	130	12	2	0
	China	3.206	118	284	674	732	715	498	135	42	7	1
	India	1.790	46	145	516	466	395	159	51	9	3	0
	Siria	400	20	32	68	60	52	61	40	64	3	0
	Líbano	164	7	13	30	18	31	29	23	11	2	0
	Turquía	110	8	5	13	30	29	13	9	2	1	0
	Filipinas	104	6	11	10	9	23	24	15	3	3	0
	Irán	95	1	4	9	23	10	28	14	3	1	2
	Jordania	84	3	5	4	6	8	5	14	39	0	0
	Bangladesh	74	2	5	9	36	15	5	1	0	1	0
	Resto	676	69	81	117	152	114	68	44	27	3	1
Oceanía	Australia	78	8	5	10	13	19	12	6	2	3	0
	Resto	18	2	0	1	5	5	1	3	1	0	0

Fuente: Padrón Municipal de Habitantes a 1 de enero de 2020.
 Font: Padró Municipal d'Habitants a 1 de gener de 2020

3.8. Población nacida en el extranjero según país de nacimiento y edad. Mujeres

3.8. Població nascuda a l'estranger segons país de naixement i edat. Dones

		Total	0-9	10-19	20-29	30-39	40-49	50-59	60-69	70-79	80-89	90 y más
Total		79.973	2.698	5.531	15.074	18.645	17.100	12.035	5.735	2.218	760	177
Europa	Rumanía	4.282	79	272	637	1.312	1.044	596	283	48	10	1
	Francia	3.052	75	117	484	318	524	1.022	228	154	86	44
	Italia	2.120	86	122	687	618	323	122	69	58	27	8
	Ucrania	2.015	112	139	303	489	402	313	189	51	16	1
	Rusia	1.645	107	141	247	445	337	199	118	36	14	1
	Bulgaria	1.371	27	66	177	245	370	249	177	46	12	2
	Alemania	1.219	38	34	190	177	269	364	42	63	39	3
	Reino Unido	1.154	87	62	254	240	215	178	62	42	12	2
	Polonia	504	6	15	118	185	105	37	29	9	0	0
	Armenia	497	9	25	97	115	89	85	56	20	1	0
	Suiza	415	20	15	23	34	123	174	12	11	1	2
	Portugal	329	4	22	49	61	44	52	52	33	8	4
	Países Bajos	304	11	20	81	56	55	47	19	11	3	1
	Bélgica	254	15	9	40	41	60	56	18	7	7	1
	Georgia	185	6	10	34	34	51	36	10	3	1	0
	Lituania	174	4	9	40	55	35	19	10	1	1	0
	Moldavia	159	8	11	18	63	27	21	10	1	0	0
	Hungría	138	2	9	28	33	44	11	5	4	2	0
	Irlanda	127	8	5	22	32	28	14	10	7	1	0
	Bielorrusia	100	14	4	19	28	16	11	6	2	0	0
República Checa	99	8	3	16	37	22	6	4	3	0	0	
Albania	96	4	6	26	30	17	4	4	3	2	0	
Suecia	95	6	6	25	24	10	12	7	4	1	0	
Letonia	84	4	3	18	32	14	10	3	0	0	0	
Eslovaquia	79	2	1	20	34	19	3	0	0	0	0	
Austria	70	7	2	13	19	6	9	5	7	2	0	
Resto	457	27	27	117	134	74	41	20	13	3	1	
África	Marruecos	2.251	44	108	289	433	382	336	335	198	108	18
	Guinea Ecuatorial	890	26	78	174	172	160	159	69	33	17	2
	Argelia	743	43	40	94	190	176	71	65	32	26	6
	Nigeria	601	14	24	61	223	250	23	4	2	0	0
	Senegal	190	15	21	24	65	43	15	6	1	0	0
	República de Guinea	103	1	12	13	29	19	17	7	4	1	0
	Egipto	76	12	6	14	21	13	2	5	3	0	0
	Resto	608	31	75	121	160	117	65	24	13	2	0
América del Norte	Estados Unidos	854	123	99	133	150	123	87	106	27	5	1
	México	695	27	48	135	187	143	72	53	17	10	3
	Canadá	110	8	7	17	15	28	20	8	6	1	0
América Central	Honduras	3.503	115	274	1.089	1.106	596	230	72	17	3	1
	Cuba	1.615	31	62	228	284	332	312	179	118	56	13
	República Dominicana	899	16	67	207	210	185	123	70	15	4	2
	Nicaragua	487	11	28	117	165	94	41	23	5	3	0
	Guatemala	264	3	19	112	72	24	17	11	4	2	0
	El Salvador	182	11	17	42	44	31	19	13	4	1	0
	Panamá	87	13	1	26	17	15	7	7	1	0	0
	Costa Rica	72	4	4	20	19	11	6	8	0	0	0
	Resto	9	0	0	2	1	2	1	2	1	0	0
América del Sur	Colombia	8.604	208	452	1.707	1.840	1.949	1.488	694	202	56	8
	Ecuador	7.031	81	270	1.537	1.344	1.912	1.271	467	123	23	3
	Venezuela	6.069	372	612	1.300	1.286	929	892	487	143	39	9
	Bolivia	5.563	39	423	743	1.456	1.651	874	307	63	6	1
	Argentina	3.429	87	171	548	713	721	451	436	229	58	15
	Brasil	2.107	91	143	282	591	525	280	151	30	9	5
	Perú	1.319	31	63	211	304	306	205	106	62	23	8
	Paraguay	1.159	18	73	220	422	224	133	52	16	1	0
	Uruguay	1.030	31	54	152	166	201	188	138	65	29	6
Chile	615	48	30	82	156	104	79	67	41	8	0	

		Total	0-9	10-19	20-29	30-39	40-49	50-59	60-69	70-79	80-89	90 y más
América del Sur	Resto	5	0	0	1	0	0	2	0	1	1	0
Asia	China	3.820	92	593	847	843	784	462	147	46	5	1
	Pakistán	1.427	104	264	276	377	267	109	22	7	1	0
	India	874	65	96	194	269	151	73	17	9	0	0
	Filipinas	296	3	14	46	74	37	51	51	12	5	3
	Siría	212	11	24	31	45	37	38	17	5	3	1
	Japón	111	3	2	15	28	37	21	2	3	0	0
	Irán	104	4	3	15	30	21	20	6	5	0	0
	Líbano	104	4	12	14	19	27	12	11	3	2	0
	Kazajstán	88	11	10	14	20	22	8	1	2	0	0
	Turquía	88	5	6	16	26	23	7	3	1	1	0
	República de Corea	81	2	8	18	24	17	8	2	2	0	0
	Resto	493	54	46	92	141	71	43	34	10	2	0
Oceanía	Resto	81	10	17	12	17	17	6	2	0	0	0

Fuente: Padrón Municipal de Habitantes a 1 de enero de 2020.

Font: Padró Municipal d'Habitants a 1 de gener de 2020

3.9. Población de 18 y más años según titulación, edad y sexo

3.9. Població de 18 i més anys segons titulació, edat i sexe

		Total	18-24	25-34	35-44	45-54	55-64	65-74	75-84	>=85
Total		672.210	57.250	93.491	119.511	126.153	107.477	85.227	56.555	26.546
	Total	1.547	39	16	13	19	16	11	535	898
No sabe leer ni escribir	Varones	291	28	9	8	12	7	6	89	132
	Mujeres	1.256	11	7	5	7	9	5	446	766
	Total	123.716	9.721	8.844	10.091	12.165	15.849	24.874	26.510	15.662
Titulación inferior a graduado escolar	Varones	53.725	5.773	5.569	6.103	6.802	7.100	9.301	8.884	4.193
	Mujeres	69.991	3.948	3.275	3.988	5.363	8.749	15.573	17.626	11.469
	Total	204.388	25.267	25.044	33.368	37.805	35.176	27.045	15.208	5.475
Graduado escolar o equivalente	Varones	99.607	13.454	13.721	18.241	19.644	15.813	11.021	5.934	1.779
	Mujeres	104.781	11.813	11.323	15.127	18.161	19.363	16.024	9.274	3.696
	Total	342.559	22.223	59.587	76.039	76.164	56.436	33.297	14.302	4.511
Bachiller, Formación Profesional de Segundo Grado o Títulos equivalentes o superiores	Varones	161.154	9.795	27.094	35.180	35.281	27.089	16.830	7.735	2.150
	Mujeres	181.405	12.428	32.493	40.859	40.883	29.347	16.467	6.567	2.361

Fuente: Padrón Municipal de Habitantes a 1 de enero de 2020.

Font: Padró Municipal d'Habitants a 1 de gener de 2020

3.10. Población de 18 y más años según titulación, lugar de nacimiento y sexo

3.10. Població de 18 i més anys segons titulació, lloc de naixement i sexe

		Total	València	Resto de l'Horta	Resto de la Comunidad	Resto del Estado	Extranjero
Total		672.210	325.185	18.736	56.662	130.944	140.683
Total No sabe leer ni escribir		1.547	239	25	131	1.034	118
No sabe leer ni escribir	Varones	291	43	5	19	152	72
	Mujeres	1.256	196	20	112	882	46
Total Titulación inferior a graduado escolar		123.716	48.261	3.480	10.975	39.316	21.684
Titulación inferior a graduado escolar	Varones	53.725	22.222	1.371	3.643	14.419	12.070
	Mujeres	69.991	26.039	2.109	7.332	24.897	9.614
Total Graduado escolar o equivalente		204.388	98.786	5.747	13.532	35.982	50.341
Graduado escolar o equivalente	Varones	99.607	50.532	2.776	5.741	16.165	24.393
	Mujeres	104.781	48.254	2.971	7.791	19.817	25.948
Total Bachiller, Formación Profesional de Segundo Grado o Títulos equivalentes o superiores		342.559	177.899	9.484	32.024	54.612	68.540
Bachiller, Formación Profesional de Segundo Grado o Títulos equivalentes o superiores	Varones	161.154	83.945	4.699	15.087	26.836	30.587
	Mujeres	181.405	93.954	4.785	16.937	27.776	37.953

Fuente: Padrón Municipal de Habitantes a 1 de enero de 2020.

Font: Padró Municipal d'Habitants a 1 de gener de 2020

3.11. Población de 18 y más años con primaria o menos, según edad y sexo

3.11. Població de 18 i més anys amb primària o menys, segons edat i sexe

			Varones		Mujeres	
			Total	%	Total	%
Total	672.210	18,6	314.777	17,2	357.433	19,9
18-24	57.250	17,0	29.050	20,0	28.200	14,0
25-34	93.491	9,5	46.393	12,0	47.098	7,0
35-44	119.511	8,5	59.532	10,3	59.979	6,7
45-54	126.153	9,7	61.739	11,0	64.414	8,3
55-64	107.477	14,8	50.009	14,2	57.468	15,2
65-74	85.227	29,2	37.158	25,0	48.069	32,4
75-84	56.555	47,8	22.642	39,6	33.913	53,3
85 y más	26.546	62,4	8.254	52,4	18.292	66,9

Fuente: Padrón Municipal de Habitantes a 1 de enero de 2020.

Font: Padró Municipal d'Habitants a 1 de gener de 2020

3.12. Población de 25 y más años con bachiller, equivalente o superior, según edad y sexo
3.12. Població de 25 i més anys amb batxiller, equivalent o superior, segons edat i sexe

			Varones		Mujeres	
			Total	%	Total	%
Total	614.960	52,1	285.727	53,0	329.233	51,3
25-34	93.491	63,7	46.393	58,4	47.098	69,0
35-44	119.511	63,6	59.532	59,1	59.979	68,1
45-54	126.153	60,4	61.739	57,1	64.414	63,5
55-64	107.477	52,5	50.009	54,2	57.468	51,1
65-74	85.227	39,1	37.158	45,3	48.069	34,3
75-84	56.555	25,3	22.642	34,2	33.913	19,4
85 y más	26.546	17,0	8.254	26,0	18.292	12,9

Fuente: Padrón Municipal de Habitantes a 1 de enero de 2020.
 Font: Padró Municipal d'Habitants a 1 de gener de 2020

Porcentaje de población mayor de 24 años con bachiller, titulación equivalente o superior
 Percentatge de població major de 24 anys amb batxiller, titulació equivalent o superior

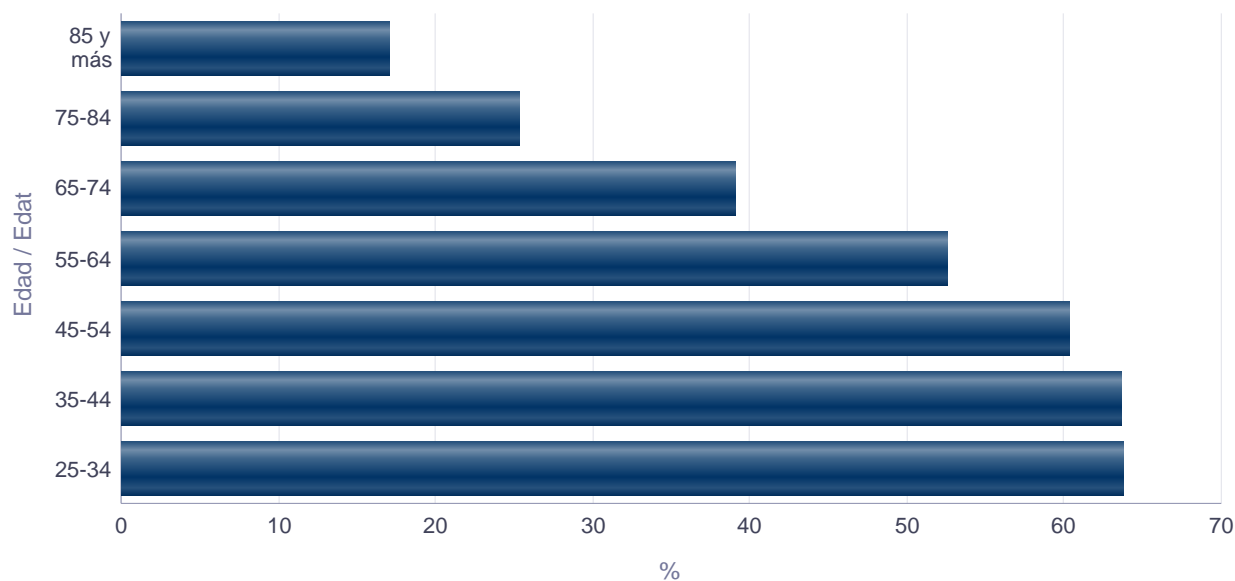

3.13. Población extranjera por edades simples y sexo**3.13. Població estrangera per edats simples i sexe**

	Total	Varones	Mujeres
Total	110.672	55.476	55.196
0	988	519	469
1	1.136	590	546
2	966	480	486
3	1.066	567	499
4	1.036	506	530
5	1.044	548	496
6	1.065	555	510
7	993	514	479
8	1.018	516	502
9	946	496	450
10	1.067	514	553
11	938	478	460
12	893	461	432
13	868	472	396
14	841	435	406
15	815	441	374
16	894	468	426
17	882	477	405
18	1.102	589	513
19	1.323	685	638
20	1.444	732	712
21	1.637	839	798
22	1.872	906	966
23	2.026	947	1.079
24	2.273	1.073	1.200
25	2.408	1.135	1.273
26	2.409	1.130	1.279
27	2.610	1.284	1.326
28	2.643	1.280	1.363
29	2.653	1.289	1.364
30	2.676	1.238	1.438
31	2.727	1.281	1.446
32	2.637	1.273	1.364
33	2.634	1.205	1.429
34	2.771	1.318	1.453
35	2.836	1.355	1.481
36	2.720	1.363	1.357
37	2.809	1.336	1.473
38	2.647	1.358	1.289
39	2.788	1.458	1.330
40	2.675	1.380	1.295
41	2.628	1.421	1.207
42	2.476	1.319	1.157
43	2.443	1.276	1.167
44	2.259	1.252	1.007
45	2.117	1.123	994
46	1.900	1.038	862
47	1.889	1.055	834
48	1.768	991	777
49	1.749	941	808
50	1.607	870	737
51	1.580	843	737
52	1.341	700	641
53	1.325	698	627
54	1.096	585	511
55	1.143	572	571
56	1.012	514	498
57	932	458	474
58	830	397	433
59	805	393	412
60	766	364	402
61	701	324	377

	Total	Varones	Mujeres
62	597	287	310
63	603	275	328
64	496	227	269
65	532	226	306
66	479	208	271
67	452	198	254
68	389	160	229
69	344	160	184
70	324	146	178
71	284	135	149
72	233	89	144
73	221	86	135
74	196	90	106
75	184	85	99
76	158	68	90
77	125	52	73
78	136	53	83
79	104	38	66
80	104	44	60
81	85	34	51
82	90	38	52
83	72	26	46
84	54	26	28
85	54	27	27
86	40	15	25
87	29	11	18
88	32	13	19
89	23	8	15
90	17	5	12
91	22	7	15
92	21	8	13
93	11	4	7
94	5	1	4
>=95	13	1	12

Fuente: Padrón Municipal de Habitantes a 1 de enero de 2020.
 Font: Padró Municipal d'Habitants a 1 de gener de 2020

3.14. Población extranjera por edades quinquenales y sexo
3.14. Població estrangera per edats quinquennals i sexe

	Total	%	Varones		Mujeres	
			Total	%	Total	%
Total	110.672	100,0%	55.476	50,1%	55.196	49,9%
0-4	5.192	4,7%	2.662	2,4%	2.530	2,3%
5-9	5.066	4,6%	2.629	2,4%	2.437	2,2%
10-14	4.607	4,2%	2.360	2,1%	2.247	2,0%
15-19	5.016	4,5%	2.660	2,4%	2.356	2,1%
20-24	9.252	8,4%	4.497	4,1%	4.755	4,3%
25-29	12.723	11,5%	6.118	5,5%	6.605	6,0%
30-34	13.445	12,1%	6.315	5,7%	7.130	6,4%
35-39	13.800	12,5%	6.870	6,2%	6.930	6,3%
40-44	12.481	11,3%	6.648	6,0%	5.833	5,3%
45-49	9.423	8,5%	5.148	4,7%	4.275	3,9%
50-54	6.949	6,3%	3.696	3,3%	3.253	2,9%
55-59	4.722	4,3%	2.334	2,1%	2.388	2,2%
60-64	3.163	2,9%	1.477	1,3%	1.686	1,5%
65-69	2.196	2,0%	952	0,9%	1.244	1,1%
70-74	1.258	1,1%	546	0,5%	712	0,6%
75-79	707	0,6%	296	0,3%	411	0,4%
80-84	405	0,4%	168	0,2%	237	0,2%
85-89	178	0,2%	74	0,1%	104	0,1%
90-94	76	0,1%	25	0,0%	51	0,0%
95 y más	13	0,0%	1	0,0%	12	0,0%

Fuente: Padrón Municipal de Habitantes a 1 de enero de 2020.
 Font: Padró Municipal d'Habitants a 1 de gener de 2020

Población de nacionalidad extranjera según edad y sexo

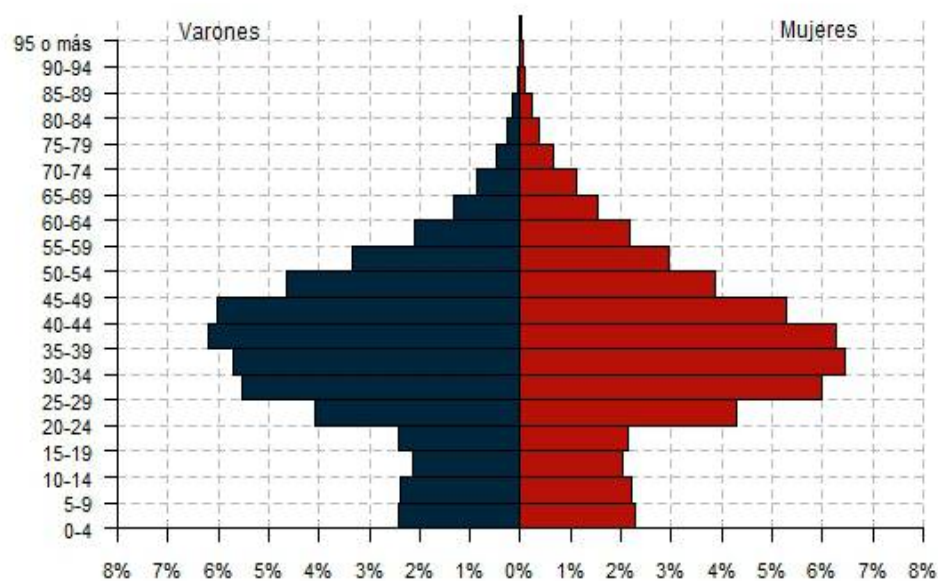

3.15. Población extranjera según nacionalidad y edad. Total

3.15. Població estrangera segons nacionalitat i edat. Total

		Total	0-9	10-19	20-29	30-39	40-49	50-59	60-69	70-79	80-89	90 y más
Total		110.672	10.258	9.623	21.975	27.245	21.904	11.671	5.359	1.965	583	89
Total Resto UE(28)		32.382	2.594	2.549	6.027	7.677	6.553	3.764	2.078	840	256	44
Resto UE(28)	Italia	9.000	572	614	2.104	2.286	1.653	926	528	232	75	10
	Rumanía	8.806	1.005	938	1.046	2.270	2.009	1.002	448	76	11	1
	Francia	2.896	200	215	796	522	429	297	208	149	64	16
	Bulgaria	2.638	191	236	288	424	712	424	282	65	14	2
	Reino Unido	2.400	157	111	479	508	479	348	192	97	26	3
	Alemania	1.531	92	93	302	340	258	207	103	92	40	4
	Portugal	1.163	88	90	244	273	202	144	78	34	7	3
	Polonia	823	48	69	159	259	153	77	48	10	0	0
	Países Bajos	612	52	33	118	121	116	90	52	20	7	3
	Irlanda	369	24	16	61	84	87	57	29	11	0	0
	Bélgica	347	29	13	73	73	68	40	26	19	6	0
	Lituania	303	26	27	56	77	68	33	14	1	1	0
	Hungría	227	16	19	43	56	66	15	10	2	0	0
	Suecia	185	8	3	47	34	39	21	19	13	1	0
	Grecia	164	7	12	35	39	40	22	6	1	2	0
República Checa	152	16	10	24	59	32	6	5	0	0	0	
Resto	766	63	50	152	252	142	55	30	18	2	2	
Total Europa No UE(28)		7.682	890	707	1.170	1.841	1.372	957	535	167	41	2
Europa No UE(28)	Ucrania	3.207	331	295	461	734	580	459	256	72	18	1
	Rusia	2.355	342	249	311	608	434	252	118	27	14	0
	Armenia	874	81	77	163	192	135	111	82	32	1	0
	Georgia	341	39	20	61	71	78	54	13	4	1	0
	Bielorrusia	165	18	10	32	51	27	17	9	1	0	0
	Albania	164	19	15	34	52	28	4	4	6	2	0
	Suiza	164	14	15	19	28	26	21	23	15	2	1
	Resto	412	46	26	89	105	64	39	30	10	3	0
Total África		12.049	1.436	1.117	1.807	2.977	3.020	1.195	367	92	36	2
África	Marruecos	3.027	386	292	526	804	610	270	90	32	16	1
	Argelia	2.004	320	233	201	348	541	270	70	16	5	0
	Nigeria	1.871	321	189	104	401	686	160	8	2	0	0
	Senegal	1.584	104	72	210	428	405	213	124	26	2	0
	Malí	815	27	27	132	310	272	45	2	0	0	0
	Guinea Ecuatorial	810	111	131	209	163	95	47	34	9	10	1
	Ghana	373	22	20	54	105	122	43	6	1	0	0
	República de Guinea	238	7	29	72	54	46	27	1	0	2	0
	Camerún	214	18	21	34	71	52	16	2	0	0	0
	Libia	176	47	27	33	25	22	13	9	0	0	0
	Costa de Marfil	154	3	7	54	60	20	9	0	0	1	0
	Resto	783	70	69	178	208	149	82	21	6	0	0
Total América del Norte		2.095	208	181	299	464	362	225	230	97	22	7
América del Norte	Estados Unidos	1.341	157	129	145	220	215	178	192	83	16	6
	México	592	32	37	133	223	110	27	20	7	2	1
	Canadá	162	19	15	21	21	37	20	18	7	4	0
Total América Central		7.533	572	666	2.335	2.145	1.084	465	181	62	21	2
América Central	Honduras	4.453	399	456	1.439	1.264	595	206	70	21	3	0
	Cuba	1.247	53	56	270	320	246	178	74	32	16	2
	República Dominicana	621	33	51	211	190	91	35	8	2	0	0
	Nicaragua	573	39	44	180	197	80	18	12	2	1	0
	Guatemala	234	11	20	114	61	19	6	2	1	0	0
	El Salvador	230	23	27	64	63	30	13	8	2	0	0
	Resto	175	14	12	57	50	23	9	7	2	1	0
Total América del Sur		30.451	2.242	2.312	6.460	7.910	6.015	3.251	1.463	586	183	29
América del Sur	Colombia	8.273	492	659	2.069	2.156	1.580	823	321	120	46	7

		Total	0-9	10-19	20-29	30-39	40-49	50-59	60-69	70-79	80-89	90 y más
América del Sur	Venezuela	5.856	510	596	1.263	1.431	874	612	342	175	45	8
	Ecuador	4.259	389	180	852	982	1.023	546	203	64	19	1
	Bolivia	4.234	389	310	750	1.064	992	511	173	41	4	0
	Argentina	2.108	104	137	413	498	444	232	156	91	29	4
	Brasil	2.077	157	167	370	677	440	175	76	12	2	1
	Paraguay	1.240	53	103	290	441	204	95	42	11	1	0
	Perú	1.002	51	70	214	293	203	85	45	25	11	5
	Uruguay	738	27	48	130	142	147	116	73	31	21	3
	Chile	662	70	42	108	226	107	56	32	16	5	0
	Resto	2	0	0	1	0	1	0	0	0	0	0
Total Asia		18.370	2.301	2.083	3.863	4.203	3.475	1.804	494	120	24	3
Asia	China	7.812	990	1.062	1.536	1.536	1.437	919	254	68	9	1
	Pakistán	5.626	721	578	1.203	1.361	1.163	461	125	12	2	0
	India	2.677	336	220	681	711	484	194	36	12	3	0
	Siria	396	50	48	86	90	55	43	15	4	4	1
	Filipinas	260	14	19	47	76	35	43	21	4	1	0
	Kazajstán	153	27	27	23	27	29	14	4	2	0	0
	Japón	151	10	2	17	42	47	24	4	5	0	0
	Resto	1.295	153	127	270	360	225	106	35	13	5	1
Total Oceanía		96	14	8	8	23	23	9	10	1	0	0
Oceanía	Resto	96	14	8	8	23	23	9	10	1	0	0
Total Apátridas		14	1	0	6	5	0	1	1	0	0	0
Apátridas	Resto	14	1	0	6	5	0	1	1	0	0	0

Fuente: Padrón Municipal de Habitantes a 1 de enero de 2020.

Font: Padró Municipal d'Habitants a 1 de gener de 2020

3.15. Población extranjera según nacionalidad y edad. Varones

3.15. Població estrangera segons nacionalitat i edat. Homes

		Total	0-9	10-19	20-29	30-39	40-49	50-59	60-69	70-79	80-89	90 y más
Total		55.476	5.291	5.020	10.615	13.185	11.796	6.030	2.429	842	242	26
Total Resto UE(28)		16.094	1.358	1.274	2.702	3.685	3.549	1.989	994	399	132	12
Resto UE(28)	Italia	4.943	289	322	1.041	1.284	1.006	570	277	111	41	2
	Rumanía	4.047	532	473	454	976	997	414	170	30	1	0
	Francia	1.371	100	99	330	246	242	162	90	67	30	5
	Reino Unido	1.342	78	58	220	263	282	232	125	65	17	2
	Bulgaria	1.221	92	117	131	191	360	194	112	22	2	0
	Alemania	768	56	43	114	168	137	120	56	49	25	0
	Portugal	617	52	42	125	151	122	71	37	11	5	1
	Países Bajos	329	29	17	47	63	68	57	32	10	5	1
	Polonia	291	26	37	33	71	55	41	26	2	0	0
	Irlanda	216	13	8	36	45	54	36	19	5	0	0
	Bélgica	202	17	4	46	41	39	26	15	11	3	0
	Lituania	115	14	14	15	20	34	14	4	0	0	0
	Grecia	99	5	7	21	18	28	14	4	0	2	0
	Suecia	90	5	0	19	10	25	13	10	7	1	0
	Hungría	86	10	6	15	21	23	5	4	2	0	0
Resto	357	40	27	55	117	77	20	13	7	0	1	
Total Europa No UE(28)		3.199	442	342	481	737	566	382	187	53	9	0
Europa No UE(28)	Ucrania	1.349	155	156	208	292	257	171	87	20	3	0
	Rusia	876	178	119	94	206	139	100	34	4	2	0
	Armenia	397	38	29	79	97	61	50	33	10	0	0
	Georgia	158	24	8	29	37	31	21	6	2	0	0
	Albania	89	9	8	16	31	20	1	0	4	0	0
	Suiza	81	8	9	8	12	13	12	10	8	1	0
	Resto	249	30	13	47	62	45	27	17	5	3	0
Total África		7.853	741	645	1.116	1.879	2.211	930	255	58	18	0
África	Marruecos	1.655	205	163	269	437	364	145	49	15	8	0
	Senegal	1.361	48	46	190	364	364	202	119	26	2	0
	Argelia	1.236	158	130	111	171	383	227	44	9	3	0
	Nigeria	1.132	169	109	45	190	471	142	6	0	0	0
	Malí	774	17	24	120	295	272	44	2	0	0	0
	Ghana	320	10	12	52	88	113	39	5	1	0	0
	Guinea Ecuatorial	303	58	58	71	49	32	17	12	2	4	0
	República de Guinea	176	2	19	61	35	37	21	0	0	1	0
	Camerún	152	6	13	24	58	41	10	0	0	0	0
	Costa de Marfil	131	1	5	46	53	17	9	0	0	0	0
	Libia	104	27	21	17	15	10	8	6	0	0	0
	Egipto	86	13	9	12	22	15	12	1	2	0	0
	Gambia	76	2	7	26	27	14	0	0	0	0	0
	Resto	347	25	29	72	75	78	54	11	3	0	0
Total América del Norte		991	103	100	113	197	170	121	106	63	13	5
América del Norte	Estados Unidos	674	81	76	53	97	106	100	91	54	11	5
	México	236	13	13	50	95	44	10	7	4	0	0
	Canadá	81	9	11	10	5	20	11	8	5	2	0
Total América Central		2.593	292	329	760	670	313	151	55	18	3	2
América Central	Honduras	1.279	203	219	387	300	116	30	17	6	1	0
	Cuba	601	24	31	137	157	119	95	28	7	1	2
	República Dominicana	269	17	30	86	78	39	16	2	1	0	0
	Nicaragua	186	19	20	69	63	10	2	2	1	0	0
	El Salvador	100	12	14	26	30	11	3	3	1	0	0
	Guatemala	76	9	6	33	17	8	1	2	0	0	0
	Resto	82	8	9	22	25	10	4	1	2	1	0
Total América del Sur		13.915	1.133	1.140	3.056	3.563	2.857	1.374	536	194	56	6
América del Sur	Colombia	3.771	253	333	1.017	979	727	322	101	27	9	3
	Venezuela	2.586	237	309	611	655	376	228	93	63	14	0

		Total	0-9	10-19	20-29	30-39	40-49	50-59	60-69	70-79	80-89	90 y más
América del Sur	Ecuador	2.370	220	86	403	548	637	333	113	23	7	0
	Bolivia	1.827	195	141	338	445	455	194	52	5	2	0
	Argentina	1.074	51	64	213	250	247	109	83	46	10	1
	Brasil	785	89	75	160	256	127	55	19	2	1	1
	Perú	410	26	33	86	116	87	34	18	7	2	1
	Paraguay	404	24	52	100	134	63	17	11	2	1	0
	Uruguay	369	11	26	70	69	87	56	32	10	8	0
	Chile	318	27	21	58	111	50	26	14	9	2	0
Resto	1	0	0	0	0	1	0	0	0	0	0	
Total Asia		10.776	1.215	1.190	2.377	2.439	2.122	1.076	289	56	11	1
Asia	Pakistán	4.044	357	367	945	998	906	358	104	8	1	0
	China	3.849	535	558	706	719	689	486	119	32	5	0
	India	1.778	181	132	505	448	345	131	31	2	3	0
	Siria	235	31	27	58	57	30	20	9	2	1	0
	Líbano	78	7	13	18	12	14	10	2	2	0	0
	Turquía	75	10	2	11	24	18	6	4	0	0	0
	Bangladesh	72	9	6	9	32	12	3	1	0	0	0
	Resto	645	85	85	125	149	108	62	19	10	1	1
Total Oceanía		46	7	0	6	12	8	6	6	1	0	0
Oceanía	Resto	46	7	0	6	12	8	6	6	1	0	0
Total Apátridas		9	0	0	4	3	0	1	1	0	0	0
Apátridas	Resto	9	0	0	4	3	0	1	1	0	0	0

Fuente: Padrón Municipal de Habitantes a 1 de enero de 2020.

Font: Padró Municipal d'Habitants a 1 de gener de 2020

3.15. Población extranjera según nacionalidad y edad. Mujeres

3.15. Població estrangera segons nacionalitat i edat. Dones

		Total	0-9	10-19	20-29	30-39	40-49	50-59	60-69	70-79	80-89	90 y más
Total		55.196	4.967	4.603	11.360	14.060	10.108	5.641	2.930	1.123	341	63
Total Resto UE(28)		16.288	1.236	1.275	3.325	3.992	3.004	1.775	1.084	441	124	32
Resto UE(28)	Rumanía	4.759	473	465	592	1.294	1.012	588	278	46	10	1
	Italia	4.057	283	292	1.063	1.002	647	356	251	121	34	8
	Francia	1.525	100	116	466	276	187	135	118	82	34	11
	Bulgaria	1.417	99	119	157	233	352	230	170	43	12	2
	Reino Unido	1.058	79	53	259	245	197	116	67	32	9	1
	Alemania	763	36	50	188	172	121	87	47	43	15	4
	Portugal	546	36	48	119	122	80	73	41	23	2	2
	Polonia	532	22	32	126	188	98	36	22	8	0	0
	Países Bajos	283	23	16	71	58	48	33	20	10	2	2
	Lituania	188	12	13	41	57	34	19	10	1	1	0
	Irlanda	153	11	8	25	39	33	21	10	6	0	0
	Bélgica	145	12	9	27	32	29	14	11	8	3	0
	Hungría	141	6	13	28	35	43	10	6	0	0	0
	República Checa	95	9	4	15	38	20	5	4	0	0	0
	Suecia	95	3	3	28	24	14	8	9	6	0	0
	Letonia	91	4	7	18	31	16	11	4	0	0	0
	Eslovaquia	85	6	3	20	34	19	3	0	0	0	0
	Austria	73	5	2	14	22	10	11	3	5	1	0
Resto	282	17	22	68	90	44	19	13	7	1	1	
Total Europa No UE(28)		4.483	448	365	689	1.104	806	575	348	114	32	2
Europa No UE(28)	Ucrania	1.858	176	139	253	442	323	288	169	52	15	1
	Rusia	1.479	164	130	217	402	295	152	84	23	12	0
	Armenia	477	43	48	84	95	74	61	49	22	1	0
	Georgia	183	15	12	32	34	47	33	7	2	1	0
	Bielorrusia	95	12	4	19	26	16	10	7	1	0	0
	Moldavia	91	7	9	8	31	17	11	7	1	0	0
	Suiza	83	6	6	11	16	13	9	13	7	1	1
	Albania	75	10	7	18	21	8	3	4	2	2	0
	Resto	142	15	10	47	37	13	8	8	4	0	0
Total África		4.196	695	472	691	1.098	809	265	112	34	18	2
África	Marruecos	1.372	181	129	257	367	246	125	41	17	8	1
	Argelia	768	162	103	90	177	158	43	26	7	2	0
	Nigeria	739	152	80	59	211	215	18	2	2	0	0
	Guinea Ecuatorial	507	53	73	138	114	63	30	22	7	6	1
	Senegal	223	56	26	20	64	41	11	5	0	0	0
	Libia	72	20	6	16	10	12	5	3	0	0	0
	Resto	515	71	55	111	155	74	33	13	1	2	0
Total América del Norte		1.104	105	81	186	267	192	104	124	34	9	2
América del Norte	Estados Unidos	667	76	53	92	123	109	78	101	29	5	1
	México	356	19	24	83	128	66	17	13	3	2	1
	Canadá	81	10	4	11	16	17	9	10	2	2	0
Total América Central		4.940	280	337	1.575	1.475	771	314	126	44	18	0
América Central	Honduras	3.174	196	237	1.052	964	479	176	53	15	2	0
	Cuba	646	29	25	133	163	127	83	46	25	15	0
	Nicaragua	387	20	24	111	134	70	16	10	1	1	0
	República Dominicana	352	16	21	125	112	52	19	6	1	0	0
	Guatemala	158	2	14	81	44	11	5	0	1	0	0
	El Salvador	130	11	13	38	33	19	10	5	1	0	0
	Resto	93	6	3	35	25	13	5	6	0	0	0
Total América del Sur		16.536	1.109	1.172	3.404	4.347	3.158	1.877	927	392	127	23
América del Sur	Colombia	4.502	239	326	1.052	1.177	853	501	220	93	37	4
	Venezuela	3.270	273	287	652	776	498	384	249	112	31	8
	Bolivia	2.407	194	169	412	619	537	317	121	36	2	0
	Ecuador	1.889	169	94	449	434	386	213	90	41	12	1
	Brasil	1.292	68	92	210	421	313	120	57	10	1	0

		Total	0-9	10-19	20-29	30-39	40-49	50-59	60-69	70-79	80-89	90 y más
América del Sur	Argentina	1.034	53	73	200	248	197	123	73	45	19	3
	Paraguay	836	29	51	190	307	141	78	31	9	0	0
	Perú	592	25	37	128	177	116	51	27	18	9	4
	Uruguay	369	16	22	60	73	60	60	41	21	13	3
	Chile	344	43	21	50	115	57	30	18	7	3	0
	Resto	1	0	0	1	0	0	0	0	0	0	0
Total Asia		7.594	1.086	893	1.486	1.764	1.353	728	205	64	13	2
Asia	China	3.963	455	504	830	817	748	433	135	36	4	1
	Pakistán	1.582	364	211	258	363	257	103	21	4	1	0
	India	899	155	88	176	263	139	63	5	10	0	0
	Filipinas	195	8	6	40	69	24	28	16	3	1	0
	Siria	161	19	21	28	33	25	23	6	2	3	1
	Japón	104	3	0	11	27	37	21	2	3	0	0
	Kazajstán	87	12	9	13	19	21	9	2	2	0	0
	República de Corea	71	2	10	18	22	13	4	1	1	0	0
	Líbano	68	5	12	13	14	13	5	3	3	0	0
	Resto	464	63	32	99	137	76	39	14	0	4	0
Total Oceanía		50	7	8	2	11	15	3	4	0	0	0
Oceanía	Resto	50	7	8	2	11	15	3	4	0	0	0
Total Apátridas		5	1	0	2	2	0	0	0	0	0	0
Apátridas	Resto	5	1	0	2	2	0	0	0	0	0	0

Fuente: Padrón Municipal de Habitantes a 1 de enero de 2020.

Font: Padró Municipal d'Habitants a 1 de gener de 2020

3.16. Población de nacionalidad extranjera de 18 y más años según nacionalidad y titulación. Total

3.16. Població de nacionalitat estrangera de 18 i més anys segons nacionalitat i titulació. Total

		Total	Titulación inferior a graduado escolar (incluye no sabe leer ni escribir)	Graduado escolar o equivalente	Bachiller, Formación Profesional de Segundo Grado o Títulos equivalentes o superiores
Total		93.216	15.621	32.180	45.415
Total Resto UE(28)		27.841	2.629	7.636	17.576
Resto UE(28)	Italia	7.955	137	1.483	6.335
	Rumanía	7.045	1.743	3.390	1.912
	Francia	2.582	67	362	2.153
	Bulgaria	2.251	400	1.037	814
	Reino Unido	2.169	33	267	1.869
	Alemania	1.369	32	188	1.149
	Portugal	1.014	68	235	711
	Polonia	726	54	179	493
	Países Bajos	533	15	76	442
	Irlanda	331	3	29	299
	Bélgica	309	8	46	255
	Lituania	251	20	93	138
	Hungría	198	12	45	141
	Suecia	174	3	21	150
	Grecia	149	4	28	117
	República Checa	127	6	34	87
	Resto	658	24	123	511
Total Europa No UE(28)		6.206	590	2.025	3.591
Europa No UE(28)	Ucrania	2.627	286	994	1.347
	Rusia	1.808	82	426	1.300
	Armenia	730	128	302	300
	Georgia	285	50	113	122
	Bielorrusia	138	9	34	95
	Suiza	136	2	17	117
	Albania	135	15	47	73
	Moldavia	120	10	54	56
	Resto	227	8	38	181
	Total África		9.829	3.809	3.789
África	Marruecos	2.496	671	992	833
	Argelia	1.489	435	640	414
	Senegal	1.431	894	463	74
	Nigeria	1.379	592	630	157
	Malí	777	552	196	29
	Guinea Ecuatorial	601	102	243	256
	Ghana	337	167	140	30
	República de Guinea	214	98	86	30
	Camerún	179	42	92	45
	Costa de Marfil	147	69	58	20
	Resto	779	187	249	343
	Total América del Norte		1.727	20	181
América del Norte	Estados Unidos	1.068	10	94	964
	México	531	8	69	454
	Canadá	128	2	18	108
Total América Central		6.465	673	2.692	3.100
América Central	Honduras	3.707	492	1.873	1.342
	Cuba	1.154	47	295	812
	República Dominicana	549	38	138	373
	Nicaragua	501	54	202	245
	Guatemala	214	22	79	113
	El Salvador	187	18	66	103

		Total	Titulación inferior a graduado escolar (incluye no sabe leer ni escribir)	Graduado escolar o equivalente	Bachiller, Formación Profesional de Segundo Grado o Títulos equivalentes o superiores
América Central	Resto	153	2	39	112
Total América del Sur		26.567	2.733	9.868	13.966
América del Sur	Colombia	7.296	670	2.701	3.925
	Venezuela	4.907	153	820	3.934
	Ecuador	3.763	728	1.887	1.148
	Bolivia	3.643	721	1.839	1.083
	Argentina	1.900	120	650	1.130
	Brasil	1.797	103	655	1.039
	Paraguay	1.110	113	566	431
	Perú	903	48	311	544
	Uruguay	685	61	320	304
	Chile	561	16	118	427
	Resto	2	0	1	1
Total Asia		14.494	5.163	5.979	3.352
Asia	China	5.963	1.725	2.691	1.547
	Pakistán	4.527	2.342	1.810	375
	India	2.182	876	995	311
	Siria	307	47	96	164
	Filipinas	233	30	105	98
	Japón	139	4	15	120
	Turquía	122	3	25	94
	Resto	1.021	136	242	643
Total Oceanía		74	2	6	66
Oceanía	Resto	74	2	6	66
Total Apátridas		13	2	4	7
Apátridas	Resto	13	2	4	7

Fuente: Padrón Municipal de Habitantes a 1 de enero de 2020.

Font: Padró Municipal d'Habitants a 1 de gener de 2020

3.16. Población de nacionalidad extranjera de 18 y más años según nacionalidad y titulación. Varones

3.16. Població de nacionalitat estrangera de 18 i més anys segons nacionalitat i titulació. Homes

		Total	Titulación inferior a graduado escolar (incluye no sabe leer ni escribir)	Graduado escolar o equivalente	Bachiller, Formación Profesional de Segundo Grado o Títulos equivalentes o superiores
Total		46.439	9.298	16.394	20.747
Total Resto UE(28)		13.739	1.252	3.882	8.605
Resto UE(28)	Italia	4.402	81	897	3.424
	Rumanía	3.129	816	1.600	713
	Reino Unido	1.224	22	161	1.041
	Francia	1.212	31	196	985
	Bulgaria	1.032	195	500	337
	Alemania	679	13	92	574
	Portugal	533	32	124	377
	Países Bajos	285	6	42	237
	Polonia	242	21	77	144
	Irlanda	196	2	16	178
	Bélgica	181	2	30	149
	Grecia	89	2	19	68
	Lituania	87	9	34	44
	Suecia	85	2	13	70
	Hungría	71	6	19	46
Resto	292	12	62	218	
Total Europa No UE(28)		2.471	261	891	1.319
Europa No UE(28)	Ucrania	1.058	113	453	492
	Rusia	599	36	143	420
	Armenia	336	66	151	119
	Georgia	129	23	51	55
	Albania	75	10	31	34
	Suiza	64	1	7	56
	Bielorrusia	59	2	12	45
	Resto	151	10	43	98
Total África		6.688	2.906	2.533	1.249
África	Marruecos	1.375	380	583	412
	Senegal	1.286	832	396	58
	Argelia	972	302	428	242
	Nigeria	865	360	402	103
	Malí	749	539	188	22
	Ghana	304	153	124	27
	Guinea Ecuatorial	201	21	71	109
	República de Guinea	166	79	68	19
	Camerún	135	34	67	34
	Costa de Marfil	128	59	53	16
	Gambia	69	36	26	7
	Egipto	66	2	13	51
	Libia	64	5	18	41
	Túnez	59	12	16	31
	Resto	249	92	80	77
Total América del Norte		799	6	82	711
América del Norte	Estados Unidos	526	4	50	472
	México	212	2	21	189
	Canadá	61	0	11	50
Total América Central		2.053	170	785	1.098
América Central	Honduras	910	103	457	350
	Cuba	555	19	135	401
	República Dominicana	229	23	68	138
	Nicaragua	152	13	62	77
	El Salvador	77	6	27	44

		Total	Titulación inferior a graduado escolar (incluye no sabe leer ni escribir)	Graduado escolar o equivalente	Bachiller, Formación Profesional de Segundo Grado o Títulos equivalentes o superiores
América Central	Guatemala	63	4	19	40
	Resto	67	2	17	48
Total América del Sur		11.953	1.272	4.469	6.212
América del Sur	Colombia	3.264	310	1.198	1.756
	Venezuela	2.116	62	340	1.714
	Ecuador	2.098	420	1.086	592
	Bolivia	1.535	294	791	450
	Argentina	978	65	336	577
	Brasil	633	33	192	408
	Perú	362	21	132	209
	Uruguay	347	31	166	150
	Paraguay	340	30	166	144
	Chile	279	6	61	212
	Resto	1	0	1	0
Total Asia		8.688	3.427	3.749	1.512
Asia	Pakistán	3.456	1.794	1.422	240
	China	2.871	902	1.369	600
	India	1.507	610	718	179
	Siria	180	26	54	100
	Turquía	63	1	20	42
	Líbano	61	2	14	45
	Resto	550	92	152	306
Total Oceanía		39	2	2	35
Oceanía	Resto	39	2	2	35
Total Apátridas		9	2	1	6
Apátridas	Resto	9	2	1	6

Fuente: Padrón Municipal de Habitantes a 1 de enero de 2020.
 Font: Padró Municipal d'Habitants a 1 de gener de 2020

3.16. Población de nacionalidad extranjera de 18 y más años según nacionalidad y titulación. Mujeres

3.16. Població de nacionalitat estrangera de 18 i més anys segons nacionalitat i titulació. Dones

		Total	Titulación inferior a graduado escolar (incluye no sabe leer ni escribir)	Graduado escolar o equivalente	Bachiller, Formación Profesional de Segundo Grado o Títulos equivalentes o superiores
Total		46.777	6.323	15.786	24.668
Total Resto UE(28)		14.102	1.377	3.754	8.971
Resto UE(28)	Rumanía	3.916	927	1.790	1.199
	Italia	3.553	56	586	2.911
	Francia	1.370	36	166	1.168
	Bulgaria	1.219	205	537	477
	Reino Unido	945	11	106	828
	Alemania	690	19	96	575
	Polonia	484	33	102	349
	Portugal	481	36	111	334
	Países Bajos	248	9	34	205
	Lituania	164	11	59	94
	Irlanda	135	1	13	121
	Bélgica	128	6	16	106
	Hungría	127	6	26	95
	Suecia	89	1	8	80
	República Checa	83	5	20	58
	Letonia	81	6	24	51
	Eslovaquia	76	3	15	58
	Austria	67	0	13	54
	Grecia	60	2	9	49
Resto	186	4	23	159	
Total Europa No UE(28)		3.735	329	1.134	2.272
Europa No UE(28)	Ucrania	1.569	173	541	855
	Rusia	1.209	46	283	880
	Armenia	394	62	151	181
	Georgia	156	27	62	67
	Bielorrusia	79	7	22	50
	Moldavia	76	4	31	41
	Suiza	72	1	10	61
	Albania	60	5	16	39
Resto	120	4	18	98	
Total África		3.141	903	1.256	982
África	Marruecos	1.121	291	409	421
	Argelia	517	133	212	172
	Nigeria	514	232	228	54
	Guinea Ecuatorial	400	81	172	147
	Senegal	145	62	67	16
	Resto	444	104	168	172
Total América del Norte		928	14	99	815
América del Norte	Estados Unidos	542	6	44	492
	México	319	6	48	265
	Canadá	67	2	7	58
Total América Central		4.412	503	1.907	2.002
América Central	Honduras	2.797	389	1.416	992
	Cuba	599	28	160	411
	Nicaragua	349	41	140	168
	República Dominicana	320	15	70	235
	Guatemala	151	18	60	73
	El Salvador	110	12	39	59
	Resto	86	0	22	64
Total América del Sur		14.614	1.461	5.399	7.754
América del Sur	Colombia	4.032	360	1.503	2.169

		Total	Titulación inferior a graduado escolar (incluye no sabe leer ni escribir)	Graduado escolar o equivalente	Bachiller, Formación Profesional de Segundo Grado o Títulos equivalentes o superiores
América del Sur	Venezuela	2.791	91	480	2.220
	Bolivia	2.108	427	1.048	633
	Ecuador	1.665	308	801	556
	Brasil	1.164	70	463	631
	Argentina	922	55	314	553
	Paraguay	770	83	400	287
	Perú	541	27	179	335
	Uruguay	338	30	154	154
	Chile	282	10	57	215
	Resto	1	0	0	1
Total Asia		5.806	1.736	2.230	1.840
Asia	China	3.092	823	1.322	947
	Pakistán	1.071	548	388	135
	India	675	266	277	132
	Filipinas	182	21	79	82
	Siria	127	21	42	64
	Japón	101	4	8	89
	Kazajistán	69	5	13	51
	República de Corea	61	0	8	53
	Turquía	59	2	5	52
		Resto	369	46	88
Total Oceanía		35	0	4	31
Oceanía	Resto	35	0	4	31
Total Apátridas		4	0	3	1
Apátridas	Resto	4	0	3	1

Fuente: Padrón Municipal de Habitantes a 1 de enero de 2020.

Font: Padró Municipal d'Habitants a 1 de gener de 2020

3.17. Población según nacionalidad y relación con el lugar de nacimiento

3.17. Població segons nacionalitat i relació amb el lloc de naixement

		Total	Nacidos en España	Nacidos fuera de España en su país de nacionalidad	Nacidos fuera de España en otro país diferente
Total España		690.873	639.292	0	51.581
España	España	690.873	639.292	0	51.581
Total Resto UE(28)		32.382	2.564	23.825	5.993
Resto UE(28)	Italia	9.000	362	4.835	3.803
	Rumanía	8.806	1.195	7.490	121
	Francia	2.896	182	2.388	326
	Bulgaria	2.638	267	2.356	15
	Reino Unido	2.400	128	1.969	303
	Alemania	1.531	119	1.076	336
	Portugal	1.163	55	549	559
	Polonia	823	67	702	54
	Países Bajos	612	37	473	102
	Irlanda	369	20	280	69
	Bélgica	347	28	261	58
	Lituania	303	23	270	10
	Hungría	227	16	186	25
	Suecia	185	2	131	52
	Grecia	164	6	120	38
	República Checa	152	13	135	4
	Resto	766	44	604	118
Total Europa No UE(28)		7.682	504	6.946	232
Europa No UE(28)	Ucrania	3.207	185	2.953	69
	Rusia	2.355	147	2.129	79
	Armenia	874	103	758	13
	Georgia	341	23	313	5
	Bielorrusia	165	4	153	8
	Albania	164	11	149	4
	Suiza	164	6	127	31
	Resto	412	25	364	23
Total África		12.049	1.622	10.325	102
África	Marruecos	3.027	405	2.610	12
	Argelia	2.004	386	1.605	13
	Nigeria	1.871	436	1.416	19
	Senegal	1.584	97	1.485	2
	Malí	815	26	786	3
	Guinea Ecuatorial	810	123	680	7
	Ghana	373	26	342	5
	República de Guinea	238	15	214	9
	Camerún	214	26	188	0
	Libia	176	24	142	10
	Costa de Marfil	154	4	150	0
	Resto	783	54	707	22
Total América del Norte		2.095	59	1.753	283
América del Norte	Estados Unidos	1.341	33	1.085	223
	México	592	20	561	11
	Canadá	162	6	107	49
Total América Central		7.533	271	7.234	28
América Central	Honduras	4.453	187	4.266	0
	Cuba	1.247	19	1.226	2
	República Dominicana	621	26	591	4
	Nicaragua	573	25	546	2
	Guatemala	234	2	230	2
	El Salvador	230	9	219	2
	Resto	175	3	156	16
Total América del Sur		30.451	1.123	29.043	285
América del Sur	Colombia	8.273	97	8.105	71
	Venezuela	5.856	124	5.636	96
	Ecuador	4.259	377	3.873	9
	Bolivia	4.234	385	3.842	7
	Argentina	2.108	25	2.040	43
	Brasil	2.077	36	2.025	16
	Paraguay	1.240	25	1.213	2

		Total	Nacidos en España	Nacidos fuera de España en su país de nacionalidad	Nacidos fuera de España en otro país diferente
América del Sur	Perú	1.002	15	980	7
	Uruguay	738	18	708	12
	Chile	662	21	619	22
	Resto	2	0	2	0
Total Asia		18.370	2.386	15.812	172
Asia	China	7.812	1.442	6.337	33
	Pakistán	5.626	551	5.067	8
	India	2.677	252	2.417	8
	Siria	396	21	357	18
	Filipinas	260	24	235	1
	Kazajstán	153	5	145	3
	Japón	151	5	145	1
	Resto	1.295	86	1.109	100
Total Oceanía		96	6	74	16
Oceanía	Resto	96	6	74	16
Total Apátridas		14	11	0	3
Apátridas	Resto	14	11	0	3

Fuente: Padrón Municipal de Habitantes a 1 de enero de 2020.

Font: Padró Municipal d'Habitants a 1 de gener de 2020

3.18. Población según país de nacimiento y relación con la nacionalidad

3.18. Població segons país de naixement i relació amb la nacionalitat

		Total	Nacionalidad Española	Nacionalidad no Española e igual a su país de nacimiento	Nacionalidad no Española y diferente a su país de nacimiento
Total Europa		687.718	647.429	30.771	9.518
Europa	España	647.838	639.292	0	8.546
	Rumanía	7.749	242	7.490	17
	Francia	5.752	3.303	2.388	61
	Italia	5.094	181	4.835	78
	Ucrania	3.449	376	2.953	120
	Rusia	2.590	309	2.129	152
	Reino Unido	2.567	511	1.969	87
	Bulgaria	2.510	138	2.356	16
	Alemania	2.421	1.276	1.076	69
	Armenia	925	134	758	33
	Suiza	824	659	127	38
	Polonia	766	38	702	26
	Portugal	710	144	549	17
	Países Bajos	669	182	473	14
	Bélgica	532	248	261	23
	Georgia	341	25	313	3
	Irlanda	313	25	280	8
	Lituania	277	5	270	2
	Moldavia	259	48	133	78
	Hungría	210	13	186	11
Albania	196	30	149	17	
Suecia	181	41	131	9	
Bielorrusia	172	6	153	13	
Resto	1.373	203	1.090	80	
Total África		14.540	3.914	10.325	301
África	Marruecos	4.648	1.979	2.610	59
	Argelia	2.051	388	1.605	58
	Senegal	1.666	176	1.485	5
	Nigeria	1.594	164	1.416	14
	Guinea Ecuatorial	1.344	654	680	10
	Malí	804	17	786	1
	Ghana	403	55	342	6
	República de Guinea	311	96	214	1
	Camerún	224	32	188	4
	Egipto	198	56	128	14
Resto	1.297	297	871	129	
Total América del Norte		3.090	1.071	1.753	266
América del Norte	Estados Unidos	1.677	427	1.085	165
	México	1.200	578	561	61
	Canadá	213	66	107	40
Total América Central		11.069	3.635	7.234	200
América Central	Honduras	4.823	550	4.266	7
	Cuba	3.033	1.706	1.226	101
	República Dominicana	1.462	831	591	40
	Nicaragua	713	158	546	9
	Guatemala	425	181	230	14
	El Salvador	305	81	219	5
Resto	308	128	156	24	
Total América del Sur		66.270	32.343	29.043	4.884
América del Sur	Colombia	15.115	6.746	8.105	264
	Ecuador	13.295	9.337	3.873	85
	Venezuela	11.161	3.716	5.636	1.809
	Bolivia	8.963	5.067	3.842	54
	Argentina	6.988	3.219	2.040	1.729
	Brasil	3.489	1.136	2.025	328
	Perú	2.323	1.245	980	98
	Uruguay	2.064	984	708	372
	Paraguay	1.669	422	1.213	34
	Chile	1.193	469	619	105
	Resto	10	2	2	6

		Total	Nacionalidad Española	Nacionalidad no Española e igual a su país de nacimiento	Nacionalidad no Española y diferente a su país de nacimiento
Total Asia		18.681	2.421	15.812	448
Asia	China	7.026	655	6.337	34
	Pakistán	5.707	609	5.067	31
	India	2.664	219	2.417	28
	Siria	612	220	357	35
	Filipinas	400	156	235	9
	Líbano	268	107	129	32
	Irán	199	57	108	34
	Turquía	198	42	130	26
	Resto	1.607	356	1.032	219
Total Oceanía		177	60	74	43
Oceanía	Resto	177	60	74	43

Fuente: Padrón Municipal de Habitantes a 1 de enero de 2020.
 Font: Padró Municipal d'Habitants a 1 de gener de 2020

3.19. Población que vive en colectivos por edades simples y sexo

3.19. Població que viu en col·lectius per edats simples i sexe

	Total	Varones	Mujeres
Total	5.686	2.764	2.922
0	34	20	14
1	30	18	12
2	32	21	11
3	27	12	15
4	25	16	9
5	26	16	10
6	18	11	7
7	20	11	9
8	20	7	13
9	17	10	7
10	24	14	10
11	22	10	12
12	27	12	15
13	23	18	5
14	35	17	18
15	39	24	15
16	32	15	17
17	36	24	12
18	77	43	34
19	110	70	40
20	90	51	39
21	97	53	44
22	100	57	43
23	56	26	30
24	77	36	41
25	94	45	49
26	75	44	31
27	69	39	30
28	77	37	40
29	73	43	30
30	68	39	29
31	71	39	32
32	64	38	26
33	70	37	33
34	83	47	36
35	69	38	31
36	68	41	27
37	69	38	31
38	87	49	38
39	71	42	29
40	72	47	25
41	83	52	31
42	82	47	35
43	58	31	27
44	91	49	42
45	62	40	22
46	63	43	20
47	60	38	22
48	62	39	23
49	72	48	24
50	63	40	23
51	71	43	28
52	71	51	20
53	46	28	18
54	71	50	21
55	83	56	27
56	64	40	24
57	59	38	21
58	54	37	17
59	56	37	19
60	39	28	11
61	54	39	15

	Total	Varones	Mujeres
62	57	33	24
63	44	26	18
64	47	32	15
65	29	15	14
66	34	14	20
67	39	21	18
68	37	17	20
69	38	24	14
70	45	17	28
71	44	17	27
72	34	18	16
73	48	8	40
74	45	17	28
75	57	22	35
76	45	12	33
77	58	20	38
78	49	15	34
79	76	22	54
80	42	13	29
81	51	11	40
82	75	24	51
83	78	21	57
84	80	21	59
85	103	26	77
86	94	26	68
87	85	14	71
88	77	16	61
89	77	17	60
90	97	25	72
91	69	5	64
92	65	12	53
93	65	6	59
94	40	9	31
95	35	8	27
96	27	3	24
97	25		25
98	14	3	11
99	9	3	6
100 y más	14	2	12

Fuente: Padrón Municipal de Habitantes a 1 de enero de 2020.
 Font: Padró Municipal d'Habitants a 1 de gener de 2020

3.20. Población que vive en colectivos según edades quinquenales y sexo

3.20. Població que viu en col·lectius segons edats quinquennals i sexe

	Total	%	Varones		Mujeres	
València	5.686	100,0%	2.764	48,6%	2.922	51,4%
0-4	148	2,6%	87	1,5%	61	1,1%
5-9	101	1,8%	55	1,0%	46	0,8%
10-14	131	2,3%	71	1,2%	60	1,1%
15-19	294	5,2%	176	3,1%	118	2,1%
20-24	420	7,4%	223	3,9%	197	3,5%
25-29	388	6,8%	208	3,7%	180	3,2%
30-34	356	6,3%	200	3,5%	156	2,7%
35-39	364	6,4%	208	3,7%	156	2,7%
40-44	386	6,8%	226	4,0%	160	2,8%
45-49	319	5,6%	208	3,7%	111	2,0%
50-54	322	5,7%	212	3,7%	110	1,9%
55-59	316	5,6%	208	3,7%	108	1,9%
60-64	241	4,2%	158	2,8%	83	1,5%
65-69	177	3,1%	91	1,6%	86	1,5%
70-74	216	3,8%	77	1,4%	139	2,4%
75-79	285	5,0%	91	1,6%	194	3,4%
80-84	326	5,7%	90	1,6%	236	4,2%
85-89	436	7,7%	99	1,7%	337	5,9%
90-94	336	5,9%	57	1,0%	279	4,9%
95 y más	124	2,2%	19	0,3%	105	1,8%

Fuente: Padrón Municipal de Habitantes a 1 de enero de 2020.

Font: Padró Municipal d'Habitants a 1 de gener de 2020

Población que vive en colectivos según edad y sexo

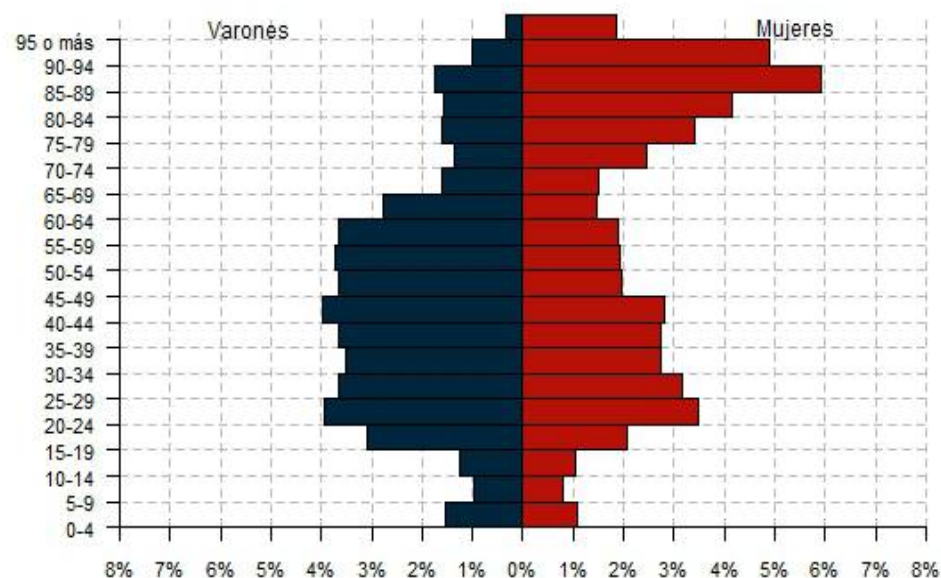

3.21. Población en viviendas colectivas según lugar de nacimiento, edad y sexo

3.21. Població a habitatges col·lectius segons lloc de naixement, edat i sexe

		Total	0-9	10-19	20-29	30-39	40-49	50-59	60-69	70-79	80-89	90 y más
Total		5.686	249	425	808	720	705	638	418	501	762	460
Total València		1.160	116	95	62	95	183	141	97	104	159	108
València	Varones	563	69	54	35	53	119	90	64	33	29	17
	Mujeres	597	47	41	27	42	64	51	33	71	130	91
Total Resto de l'Horta		177	11	18	8	3	17	32	15	23	34	16
Resto de l'Horta	Varones	79	3	11	2	3	5	26	10	8	8	3
	Mujeres	98	8	7	6	0	12	6	5	15	26	13
Total Resto de la Comunidad		640	26	48	19	29	49	72	35	78	180	104
Resto de la Comunidad	Varones	260	14	28	7	16	32	51	16	23	50	23
	Mujeres	380	12	20	12	13	17	21	19	55	130	81
Total Resto del Estado		1.518	19	35	31	68	135	187	169	268	378	228
Resto del Estado	Varones	596	9	16	13	36	76	121	100	94	99	32
	Mujeres	922	10	19	18	32	59	66	69	174	279	196
Total Extranjero		2.191	77	229	688	525	321	206	102	28	11	4
Extranjero	Varones	1.266	47	138	374	300	202	132	59	10	3	1
	Mujeres	925	30	91	314	225	119	74	43	18	8	3

Fuente: Padrón Municipal de Habitantes a 1 de enero de 2020.

Font: Padró Municipal d'Habitants a 1 de gener de 2020

3.22. Población de 18 y más años en viviendas colectivas según titulación, edad y sexo

3.22. Població de 18 i més anys a habitatges col·lectius segons titulació, edat i sexe

		Total	18-24	25-34	35-44	45-54	55-64	65-74	75-84	>=85
Total		5.199	607	744	750	641	557	393	611	896
Total		22	0	0	0	3	1	1	6	11
No sabe leer ni escribir	Varones	4	0	0	0	2	1	1	0	0
	Mujeres	18	0	0	0	1	0	0	6	11
Total		1.529	165	175	199	161	131	80	206	412
Titulación inferior a graduado escolar	Varones	730	120	126	128	110	87	36	51	72
	Mujeres	799	45	49	71	51	44	44	155	340
Total		1.783	239	260	263	255	229	128	168	241
Graduado escolar o equivalente	Varones	916	142	144	165	181	165	46	34	39
	Mujeres	867	97	116	98	74	64	82	134	202
Total		1.865	203	309	288	222	196	184	231	232
Bachiller, Formación Profesional de Segundo Grado o Títulos equivalentes o superiores	Varones	838	74	138	141	127	113	85	96	64
	Mujeres	1.027	129	171	147	95	83	99	135	168

Fuente: Padrón Municipal de Habitantes a 1 de enero de 2020.

Font: Padró Municipal d'Habitants a 1 de gener de 2020

4. Clasificaciones de la población de los distritos

4. Classificacions de la població dels districtes

4.1. Población según edad en tres grupos

4.1. Població segons edat en tres grups

	Total	0-15	16-64	65 y más
València	801.545	113.989	519.228	168.328
1. Ciutat Vella	27.418	3.435	18.222	5.761
2. l'Eixample	42.826	6.217	26.767	9.842
3. Extramurs	48.877	6.553	30.911	11.413
4. Campanar	38.736	6.450	24.221	8.065
5. la Saïdia	47.491	6.231	30.281	10.979
6. el Pla del Real	30.644	4.756	18.645	7.243
7. l'Olivereta	49.250	6.488	31.885	10.877
8. Patraix	58.053	7.807	37.990	12.256
9. Jesús	52.917	6.988	34.963	10.966
10. Quatre Carreres	74.518	10.745	48.260	15.513
11. Poblats Marítims	55.725	7.801	36.558	11.366
12. Camins al Grau	65.890	10.187	43.614	12.089
13. Algirós	36.657	4.151	23.453	9.053
14. Benimaclet	28.686	3.465	18.828	6.393
15. Rascanya	54.233	8.818	35.817	9.598
16. Benicalap	47.421	7.494	31.385	8.542
17. Pobles del Nord	6.582	1.044	4.133	1.405
18. Pobles de l'Oest	14.581	2.268	9.640	2.673
19. Pobles del Sud	21.040	3.091	13.655	4.294

Fuente: Padrón Municipal de Habitantes a 1 de enero de 2020.
Font: Padró Municipal d'Habitants a 1 de gener de 2020

Población según edad en tres grupos
Població segons edat en tres grups

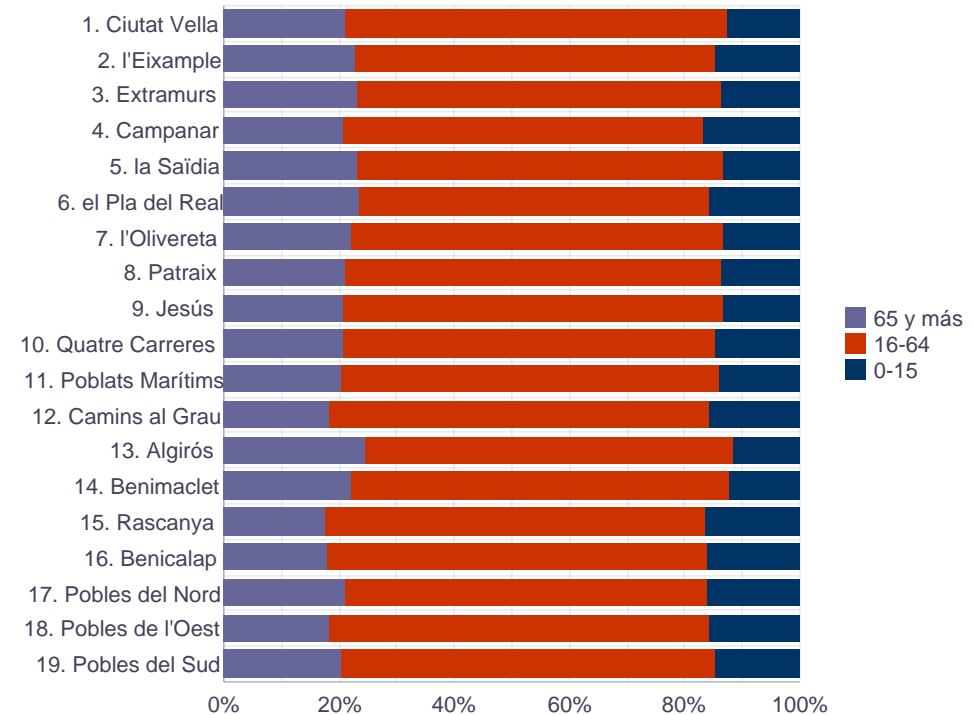

4.1. Población según edad en tres grupos. Varones**4.1. Població segons edat en tres grups. Homes**

	Total	0-15	16-64	65 y más
València	381.117	58.535	254.528	68.054
1. Ciutat Vella	13.034	1.723	9.058	2.253
2. l'Eixample	19.769	3.227	12.828	3.714
3. Extramurs	22.440	3.353	14.838	4.249
4. Campanar	18.370	3.248	11.705	3.417
5. la Saïdia	21.996	3.215	14.556	4.225
6. el Pla del Real	14.098	2.396	8.821	2.881
7. l'Olivereta	23.386	3.358	15.810	4.218
8. Patraix	27.461	3.993	18.379	5.089
9. Jesús	25.679	3.619	17.466	4.594
10. Quatre Carreres	35.749	5.597	23.904	6.248
11. Poblats Marítims	26.841	4.048	18.225	4.568
12. Camins al Grau	31.667	5.270	21.432	4.965
13. Algirós	17.250	2.141	11.380	3.729
14. Benimaclet	13.381	1.754	8.992	2.635
15. Rascanya	26.412	4.424	17.993	3.995
16. Benicalap	22.947	3.867	15.464	3.616
17. Pobles del Nord	3.179	531	2.074	574
18. Pobles de l'Oest	7.078	1.168	4.777	1.133
19. Pobles del Sud	10.380	1.603	6.826	1.951

Fuente: Padrón Municipal de Habitantes a 1 de enero de 2020.

Font: Padró Municipal d'Habitants a 1 de gener de 2020

4.1. Población según edad en tres grupos. Mujeres**4.1. Població segons edat en tres grups. Dones**

	Total	0-15	16-64	65 y más
València	420.428	55.454	264.700	100.274
1. Ciutat Vella	14.384	1.712	9.164	3.508
2. l'Eixample	23.057	2.990	13.939	6.128
3. Extramurs	26.437	3.200	16.073	7.164
4. Campanar	20.366	3.202	12.516	4.648
5. la Saïdia	25.495	3.016	15.725	6.754
6. el Pla del Real	16.546	2.360	9.824	4.362
7. l'Olivereta	25.864	3.130	16.075	6.659
8. Patraix	30.592	3.814	19.611	7.167
9. Jesús	27.238	3.369	17.497	6.372
10. Quatre Carreres	38.769	5.148	24.356	9.265
11. Poblats Marítims	28.884	3.753	18.333	6.798
12. Camins al Grau	34.223	4.917	22.182	7.124
13. Algirós	19.407	2.010	12.073	5.324
14. Benimaclet	15.305	1.711	9.836	3.758
15. Rascanya	27.821	4.394	17.824	5.603
16. Benicalap	24.474	3.627	15.921	4.926
17. Pobles del Nord	3.403	513	2.059	831
18. Pobles de l'Oest	7.503	1.100	4.863	1.540
19. Pobles del Sud	10.660	1.488	6.829	2.343

Fuente: Padrón Municipal de Habitantes a 1 de enero de 2020.

Font: Padró Municipal d'Habitants a 1 de gener de 2020

4.2. Edad media por distrito y sexo

4.2. Edat mitjana per districte i sexe

	Total	Varones	Mujeres
València	44,5	42,6	46,1
1. Ciutat Vella	45,0	43,3	46,5
2. l'Eixample	45,5	43,0	47,6
3. Extramurs	45,9	43,4	48,0
4. Campanar	43,6	42,1	44,9
5. la Saïdia	45,7	43,4	47,6
6. el Pla del Real	44,4	42,5	46,1
7. l'Olivereta	45,4	43,2	47,4
8. Patraix	45,0	43,2	46,6
9. Jesús	44,8	43,1	46,4
10. Quatre Carreres	44,4	42,5	46,1
11. Poblats Marítims	44,5	42,5	46,3
12. Camins al Grau	43,1	41,5	44,6
13. Algirós	46,3	44,3	48,0
14. Benimaclet	45,2	43,7	46,6
15. Rascanya	42,2	40,9	43,5
16. Benicalap	42,5	41,1	43,8
17. Pobles del Nord	44,5	42,7	46,3
18. Pobles de l'Oest	42,9	41,4	44,3
19. Pobles del Sud	44,3	43,3	45,2

Fuente: Padrón Municipal de Habitantes a 1 de enero de 2020.
 Font: Padró Municipal d'Habitants a 1 de gener de 2020

4.3. Población según edad en grupos de cinco años

4.3. Població segons edat en grups de cinc anys

	Total	0-4	5-9	10-14	15-19	20-24	25-29	30-34	35-39	40-44	45-49	50-54	55-59	60-64	65-69	70-74	75-79	80-84	85-89	90 y más
València	801.545	31.057	35.530	39.614	39.075	41.309	46.012	47.479	55.012	64.499	63.974	62.179	57.164	50.313	43.953	41.274	33.231	23.324	16.975	9.571
1. Ciutat Vella	27.418	973	1.132	1.110	1.147	1.458	1.722	1.874	2.062	2.268	2.307	2.107	1.900	1.597	1.408	1.342	1.140	747	661	463
2. l'Eixample	42.826	1.760	1.897	2.128	2.037	2.012	2.150	2.373	2.844	3.277	3.425	3.357	3.076	2.648	2.365	2.185	1.961	1.393	1.162	776
3. Extramurs	48.877	1.918	2.035	2.181	2.246	2.386	2.685	2.940	3.247	3.702	3.702	3.718	3.537	3.167	2.688	2.569	2.216	1.683	1.400	857
4. Campanar	38.736	1.710	2.131	2.188	1.839	1.650	1.859	2.238	2.873	3.285	3.239	2.759	2.492	2.408	2.298	2.260	1.616	933	593	365
5. la Saïdia	47.491	1.802	1.903	2.114	1.996	2.502	2.947	2.863	3.258	3.641	3.595	3.612	3.283	2.996	2.515	2.649	2.238	1.618	1.234	725
6. el Pla del Real	30.644	1.420	1.489	1.562	1.508	1.793	1.909	1.756	1.892	2.142	2.022	1.978	2.066	1.864	1.738	1.804	1.539	1.002	720	440
7. l'Olivereta	49.250	1.757	1.966	2.276	2.343	2.629	2.873	2.908	3.373	3.836	3.932	3.900	3.689	2.891	2.389	2.376	2.259	1.767	1.397	689
8. Patraix	58.053	2.047	2.362	2.851	2.975	3.027	3.071	3.217	3.715	4.520	4.511	4.832	4.660	4.009	3.691	3.049	2.302	1.510	1.087	617
9. Jesús	52.917	1.838	2.125	2.526	2.457	2.707	3.181	3.234	3.564	4.443	4.234	4.110	3.910	3.622	3.003	2.727	2.114	1.551	1.014	557
10. Quatre Carreres	74.518	2.823	3.330	3.846	3.684	3.721	4.055	4.287	5.192	6.078	6.310	6.060	5.294	4.325	3.871	3.855	3.218	2.279	1.517	773
11. Poblat Marítims	55.725	2.029	2.397	2.826	2.821	2.820	3.168	3.239	3.866	4.523	4.381	4.424	4.151	3.714	3.048	2.724	2.153	1.596	1.189	656
12. Camins al Grau	65.890	2.523	3.183	3.731	3.647	3.377	3.756	3.719	4.422	5.444	5.933	5.582	4.587	3.897	3.251	2.944	2.374	1.748	1.114	658
13. Algirós	36.657	1.172	1.304	1.388	1.645	2.209	2.627	2.277	2.259	2.526	2.305	2.353	2.809	2.730	2.553	2.487	1.688	1.085	783	457
14. Benimaclet	28.686	1.049	1.093	1.081	1.233	1.650	2.009	2.014	2.022	2.124	1.872	1.933	2.120	2.093	1.854	1.602	1.179	804	630	324
15. Rascanya	54.233	2.333	2.814	3.115	2.843	3.030	3.148	3.244	3.716	4.774	4.789	4.347	3.464	3.018	2.563	2.372	1.891	1.392	972	408
16. Benicalap	47.421	2.125	2.484	2.404	2.502	2.400	2.582	2.794	3.759	4.298	3.976	3.832	3.136	2.587	2.350	2.203	1.731	1.098	752	408
17. Pobles del Nord	6.582	230	298	428	377	311	316	324	383	489	582	538	493	408	369	352	255	187	150	92
18. Pobles de l'Oest	14.581	674	652	778	812	672	820	889	1.069	1.290	1.241	1.115	971	925	753	704	518	367	224	107
19. Pobles del Sud	21.040	874	935	1.081	963	955	1.134	1.289	1.496	1.839	1.618	1.622	1.526	1.414	1.246	1.070	839	564	376	199

Fuente: Padrón Municipal de Habitantes a 1 de enero de 2020.

Font: Padró Municipal d'Habitants a 1 de gener de 2020

4.3. Población según edad en grupos de cinco años. Varones

4.3. Població segons edat en grups de cinc anys. Homes

	Total	0-4	5-9	10-14	15-19	20-24	25-29	30-34	35-39	40-44	45-49	50-54	55-59	60-64	65-69	70-74	75-79	80-84	85-89	90 y más
València	381.117	15.914	18.218	20.406	19.983	20.869	22.931	23.462	27.178	32.354	31.708	30.031	26.861	23.148	19.267	17.891	13.771	8.871	5.686	2.568
1. Ciutat Vella	13.034	476	579	571	568	687	803	937	1.004	1.171	1.168	1.104	953	760	637	590	448	260	218	100
2. l'Eixample	19.769	920	985	1.111	1.001	955	1.048	1.152	1.371	1.637	1.631	1.620	1.428	1.196	1.015	914	766	496	330	193
3. Extramurs	22.440	976	1.037	1.121	1.124	1.167	1.344	1.413	1.613	1.832	1.728	1.795	1.629	1.412	1.150	1.039	856	570	432	202
4. Campanar	18.370	857	1.093	1.064	949	846	910	1.094	1.386	1.634	1.594	1.318	1.140	1.068	1.004	1.016	720	374	205	98
5. la Saïdia	21.996	923	980	1.101	1.016	1.211	1.421	1.419	1.558	1.777	1.767	1.749	1.473	1.376	1.086	1.056	892	593	411	187
6. el Pla del Real	14.098	700	758	784	743	871	914	838	937	1.045	948	924	913	842	700	750	654	383	270	124
7. l'Olivereta	23.386	934	1.031	1.137	1.232	1.357	1.444	1.402	1.669	1.959	2.042	1.856	1.761	1.344	1.026	986	900	661	458	187
8. Patraix	27.461	1.045	1.205	1.461	1.577	1.560	1.513	1.631	1.825	2.171	2.195	2.257	2.160	1.772	1.625	1.384	958	589	363	170
9. Jesús	25.679	961	1.112	1.310	1.270	1.397	1.659	1.617	1.859	2.225	2.141	1.983	1.864	1.687	1.373	1.198	875	621	372	155
10. Quatre Carreres	35.749	1.450	1.706	2.062	1.901	1.908	2.023	2.142	2.603	3.044	3.113	2.924	2.584	2.041	1.654	1.619	1.369	880	525	201
11. Poblat Marítims	26.841	1.038	1.231	1.485	1.454	1.440	1.623	1.631	1.954	2.319	2.236	2.195	1.967	1.700	1.392	1.195	845	589	375	172
12. Camins al Grau	31.667	1.292	1.628	1.947	1.871	1.732	1.880	1.812	2.154	2.754	2.960	2.680	2.177	1.815	1.437	1.296	978	684	384	186
13. Algirós	17.250	606	636	744	856	1.089	1.322	1.158	1.162	1.305	1.111	1.067	1.251	1.214	1.078	1.112	717	418	266	138
14. Benimaclet	13.381	530	568	545	573	822	963	979	966	1.069	955	902	930	944	797	716	491	309	225	97
15. Rascanya	26.412	1.199	1.435	1.514	1.465	1.583	1.606	1.641	1.872	2.404	2.413	2.176	1.650	1.459	1.128	1.029	830	545	343	120
16. Benicalap	22.947	1.083	1.282	1.253	1.301	1.233	1.293	1.358	1.771	2.200	1.960	1.865	1.524	1.208	1.055	989	763	446	238	125
17. Pobles del Nord	3.179	119	142	216	202	183	157	166	196	230	275	274	253	192	170	161	107	72	49	15
18. Pobles de l'Oest	7.078	355	334	404	411	346	419	432	531	648	629	543	463	430	350	310	218	144	84	27
19. Pobles del Sud	10.380	450	476	576	469	482	589	640	747	930	842	799	741	688	590	531	384	237	138	71

Fuente: Padrón Municipal de Habitantes a 1 de enero de 2020.

Font: Padró Municipal d'Habitants a 1 de gener de 2020

4.3. Población según edad en grupos de cinco años. Mujeres

4.3. Població segons edat en grups de cinc anys. Dones

	Total	0-4	5-9	10-14	15-19	20-24	25-29	30-34	35-39	40-44	45-49	50-54	55-59	60-64	65-69	70-74	75-79	80-84	85-89	90 y más
València	420.428	15.143	17.312	19.208	19.092	20.440	23.081	24.017	27.834	32.145	32.266	32.148	30.303	27.165	24.686	23.383	19.460	14.453	11.289	7.003
1. Ciutat Vella	14.384	497	553	539	579	771	919	937	1.058	1.097	1.139	1.003	947	837	771	752	692	487	443	363
2. l'Eixample	23.057	840	912	1.017	1.036	1.057	1.102	1.221	1.473	1.640	1.794	1.737	1.648	1.452	1.350	1.271	1.195	897	832	583
3. Extramurs	26.437	942	998	1.060	1.122	1.219	1.341	1.527	1.634	1.870	1.974	1.923	1.908	1.755	1.538	1.530	1.360	1.113	968	655
4. Campanar	20.366	853	1.038	1.124	890	804	949	1.144	1.487	1.651	1.645	1.441	1.352	1.340	1.294	1.244	896	559	388	267
5. la Saïdia	25.495	879	923	1.013	980	1.291	1.526	1.444	1.700	1.864	1.828	1.863	1.810	1.620	1.429	1.593	1.346	1.025	823	538
6. el Pla del Real	16.546	720	731	778	765	922	995	918	955	1.097	1.074	1.054	1.153	1.022	1.038	1.054	885	619	450	316
7. l'Olivereta	25.864	823	935	1.139	1.111	1.272	1.429	1.506	1.704	1.877	1.890	2.044	1.928	1.547	1.363	1.390	1.359	1.106	939	502
8. Patraix	30.592	1.002	1.157	1.390	1.398	1.467	1.558	1.586	1.890	2.349	2.316	2.575	2.500	2.237	2.066	1.665	1.344	921	724	447
9. Jesús	27.238	877	1.013	1.216	1.187	1.310	1.522	1.617	1.705	2.218	2.093	2.127	2.046	1.935	1.630	1.529	1.239	930	642	402
10. Quatre Carreres	38.769	1.373	1.624	1.784	1.783	1.813	2.032	2.145	2.589	3.034	3.197	3.136	2.710	2.284	2.217	2.236	1.849	1.399	992	572
11. Poblat Marítims	28.884	991	1.166	1.341	1.367	1.380	1.545	1.608	1.912	2.204	2.145	2.229	2.184	2.014	1.656	1.529	1.308	1.007	814	484
12. Camins al Grau	34.223	1.231	1.555	1.784	1.776	1.645	1.876	1.907	2.268	2.690	2.973	2.902	2.410	2.082	1.814	1.648	1.396	1.064	730	472
13. Algirós	19.407	566	668	644	789	1.120	1.305	1.119	1.097	1.221	1.194	1.286	1.558	1.516	1.475	1.375	971	667	517	319
14. Benimaclet	15.305	519	525	536	660	828	1.046	1.035	1.056	1.055	917	1.031	1.190	1.149	1.057	886	688	495	405	227
15. Rascanya	27.821	1.134	1.379	1.601	1.378	1.447	1.542	1.603	1.844	2.370	2.376	2.171	1.814	1.559	1.435	1.343	1.061	847	629	288
16. Benicalap	24.474	1.042	1.202	1.151	1.201	1.167	1.289	1.436	1.988	2.098	2.016	1.967	1.612	1.379	1.295	1.214	968	652	514	283
17. Pobles del Nord	3.403	111	156	212	175	128	159	158	187	259	307	264	240	216	199	191	148	115	101	77
18. Pobles de l'Oest	7.503	319	318	374	401	326	401	457	538	642	612	572	508	495	403	394	300	223	140	80
19. Pobles del Sud	10.660	424	459	505	494	473	545	649	749	909	776	823	785	726	656	539	455	327	238	128

Fuente: Padrón Municipal de Habitantes a 1 de enero de 2020.

Font: Padró Municipal d'Habitants a 1 de gener de 2020

4.4. Población de menos de 16 años según edad

4.4. Població de menys de 16 anys segons edat

	Total	0	1	2	3	4	5	6	7	8	9	10	11	12	13	14	15
València	113.989	5.511	5.919	6.182	6.758	6.687	6.784	6.785	7.155	7.350	7.456	7.629	8.014	8.024	7.970	7.977	7.788
1. Ciutat Vella	3.435	200	183	200	201	189	216	238	212	240	226	225	203	227	233	222	220
2. l'Eixample	6.217	297	345	369	377	372	343	379	357	386	432	403	438	409	436	442	432
3. Extramurs	6.553	311	376	392	416	423	419	380	418	419	399	403	436	467	440	435	419
4. Campanar	6.450	297	318	329	350	416	367	435	421	467	441	438	444	456	429	421	421
5. la Saïdia	6.231	311	347	351	415	378	366	377	391	383	386	379	441	420	428	446	412
6. el Pla del Real	4.756	261	253	298	316	292	286	289	270	332	312	346	310	322	304	280	285
7. l'Olivereta	6.488	350	349	345	363	350	366	388	405	398	409	407	475	459	477	458	489
8. Patraix	7.807	340	396	424	470	417	457	456	481	462	506	515	582	586	566	602	547
9. Jesús	6.988	329	374	347	403	385	423	377	411	456	458	538	523	468	503	494	499
10. Quatre Carreres	10.745	508	545	548	619	603	614	641	712	693	670	710	771	812	743	810	746
11. Poblat Marítims	7.801	354	389	414	448	424	470	453	476	481	517	541	581	570	609	525	549
12. Camins al Grau	10.187	409	454	514	565	581	612	574	635	666	696	724	733	754	771	749	750
13. Algirós	4.151	224	207	236	263	242	251	242	274	284	253	264	294	241	285	304	287
14. Benimaclet	3.465	191	218	177	237	226	216	215	215	218	229	196	208	216	236	225	242
15. Rascanya	8.818	439	439	465	480	510	516	564	546	583	605	603	635	694	582	601	556
16. Benicalap	7.494	370	383	440	457	475	497	419	539	499	530	493	475	451	463	522	481
17. Pobles del Nord	1.044	43	42	45	46	54	57	57	65	56	63	87	86	95	86	74	88
18. Pobles de l'Oest	2.268	136	135	118	138	147	124	129	122	143	134	162	152	167	137	160	164
19. Pobles del Sud	3.091	141	166	170	194	203	184	172	205	184	190	195	227	210	242	207	201

Fuente: Padrón Municipal de Habitantes a 1 de enero de 2020.

Font: Padró Municipal d'Habitants a 1 de gener de 2020

4.4. Población de menos de 16 años según edad. Varones**4.4. Població de menys de 16 anys segons edat. Homes**

	Total	0	1	2	3	4	5	6	7	8	9	10	11	12	13	14	15
València	58.535	2.842	3.080	3.173	3.442	3.377	3.515	3.464	3.700	3.734	3.805	3.999	4.150	4.151	4.075	4.031	3.997
1. Ciutat Vella	1.723	98	74	100	101	103	115	122	119	117	106	126	94	117	114	120	97
2. l'Eixample	3.227	164	194	197	184	181	187	188	199	196	215	210	237	218	221	225	211
3. Extramurs	3.353	169	191	196	217	203	227	177	216	206	211	198	232	244	230	217	219
4. Campanar	3.248	146	162	175	168	206	176	226	238	238	215	216	208	230	210	200	234
5. la Saïdia	3.215	160	170	188	212	193	192	185	218	200	185	191	224	236	229	221	211
6. el Pla del Real	2.396	134	137	148	139	142	145	152	135	161	165	177	167	152	152	136	154
7. l'Olivarera	3.358	180	192	189	198	175	189	193	214	214	221	198	219	241	246	233	256
8. Patraix	3.993	174	196	223	233	219	249	238	252	225	241	267	311	290	296	297	282
9. Jesús	3.619	174	199	181	216	191	231	204	193	229	255	292	266	244	247	261	236
10. Quatre Carreres	5.597	249	293	268	330	310	308	330	358	362	348	400	413	436	399	414	379
11. Poblat Marítims	4.048	187	199	217	210	225	248	208	259	255	261	272	319	293	331	270	294
12. Camins al Grau	5.270	208	238	261	305	280	317	300	326	329	356	378	394	393	395	387	403
13. Algirós	2.141	105	108	126	130	137	123	125	121	138	129	143	141	138	167	155	155
14. Benimaclet	1.754	99	122	88	118	103	115	118	110	107	118	103	117	100	110	115	111
15. Rascanya	4.424	232	227	241	232	267	260	296	258	303	318	317	324	331	252	290	276
16. Benicalap	3.867	188	208	210	246	231	259	221	280	262	260	269	250	247	237	250	249
17. Pobles del Nord	531	19	24	20	28	28	23	24	32	29	34	48	45	42	46	35	54
18. Pobles de l'Oest	1.168	75	72	53	78	77	68	68	62	69	67	90	80	79	67	88	75
19. Pobles del Sud	1.603	81	74	92	97	106	83	89	110	94	100	104	109	120	126	117	101

Fuente: Padrón Municipal de Habitantes a 1 de enero de 2020.

Font: Padró Municipal d'Habitants a 1 de gener de 2020

4.4. Población de menos de 16 años según edad. Mujeres

4.4. Població de menys de 16 anys segons edat. Dones

	Total	0	1	2	3	4	5	6	7	8	9	10	11	12	13	14	15
València	55.454	2.669	2.839	3.009	3.316	3.310	3.269	3.321	3.455	3.616	3.651	3.630	3.864	3.873	3.895	3.946	3.791
1. Ciutat Vella	1.712	102	109	100	100	86	101	116	93	123	120	99	109	110	119	102	123
2. l'Eixample	2.990	133	151	172	193	191	156	191	158	190	217	193	201	191	215	217	221
3. Extramurs	3.200	142	185	196	199	220	192	203	202	213	188	205	204	223	210	218	200
4. Campanar	3.202	151	156	154	182	210	191	209	183	229	226	222	236	226	219	221	187
5. la Saïdia	3.016	151	177	163	203	185	174	192	173	183	201	188	217	184	199	225	201
6. el Pla del Real	2.360	127	116	150	177	150	141	137	135	171	147	169	143	170	152	144	131
7. l'Olivereta	3.130	170	157	156	165	175	177	195	191	184	188	209	256	218	231	225	233
8. Patraix	3.814	166	200	201	237	198	208	218	229	237	265	248	271	296	270	305	265
9. Jesús	3.369	155	175	166	187	194	192	173	218	227	203	246	257	224	256	233	263
10. Quatre Carreres	5.148	259	252	280	289	293	306	311	354	331	322	310	358	376	344	396	367
11. Poblats Marítims	3.753	167	190	197	238	199	222	245	217	226	256	269	262	277	278	255	255
12. Camins al Grau	4.917	201	216	253	260	301	295	274	309	337	340	346	339	361	376	362	347
13. Algirós	2.010	119	99	110	133	105	128	117	153	146	124	121	153	103	118	149	132
14. Benimaclet	1.711	92	96	89	119	123	101	97	105	111	111	93	91	116	126	110	131
15. Rascanya	4.394	207	212	224	248	243	256	268	288	280	287	286	311	363	330	311	280
16. Benicalap	3.627	182	175	230	211	244	238	198	259	237	270	224	225	204	226	272	232
17. Pobles del Nord	513	24	18	25	18	26	34	33	33	27	29	39	41	53	40	39	34
18. Pobles de l'Oest	1.100	61	63	65	60	70	56	61	60	74	67	72	72	88	70	72	89
19. Pobles del Sud	1.488	60	92	78	97	97	101	83	95	90	90	91	118	90	116	90	100

Fuente: Padrón Municipal de Habitantes a 1 de enero de 2020.

Font: Padró Municipal d'Habitants a 1 de gener de 2020

4.5. Población de 16 a 34 años según edad

4.5. Població de 16 a 34 anys segons edat

	Total	16	17	18	19	20	21	22	23	24	25	26	27	28	29	30	31	32	33	34
València	166.087	7.822	7.524	7.752	8.189	8.157	7.938	8.273	8.341	8.600	8.813	9.186	9.460	9.305	9.248	9.249	9.276	9.453	9.528	9.973
1. Ciutat Vella	5.981	245	192	229	261	277	273	299	272	337	321	324	366	354	357	373	381	367	370	383
2. l'Eixample	8.140	401	391	413	400	388	410	408	374	432	411	421	427	449	442	461	476	467	461	508
3. Extramurs	9.838	465	458	450	454	453	451	484	497	501	519	547	538	565	516	560	590	591	589	610
4. Campanar	7.165	376	347	359	336	340	317	320	339	334	352	342	405	385	375	427	418	445	410	538
5. la Saïdia	9.896	392	379	414	399	461	496	495	513	537	549	629	597	568	604	555	543	578	592	595
6. el Pla del Real	6.681	283	299	323	318	330	331	357	411	364	380	367	408	398	356	361	338	321	377	359
7. l'Olivereta	10.264	444	464	467	479	524	467	532	524	582	517	590	585	574	607	554	572	609	555	618
8. Patraix	11.743	598	581	605	644	644	576	601	621	585	591	574	615	671	620	616	651	612	668	670
9. Jesús	11.080	484	461	457	556	515	508	543	523	618	616	632	663	599	671	615	645	653	659	662
10. Quatre Carreres	15.001	708	747	738	745	758	753	725	758	727	750	811	871	802	821	797	843	879	859	909
11. Poblat Marítims	11.499	560	547	575	590	587	526	580	540	587	634	667	647	601	619	650	632	622	649	686
12. Camins al Grau	13.749	727	708	720	742	701	694	661	645	676	716	796	751	760	733	703	766	710	763	777
13. Algirós	8.471	338	299	349	372	398	382	470	465	494	524	515	519	541	528	491	428	495	425	438
14. Benimaclet	6.664	223	218	245	305	286	316	349	350	349	400	385	426	404	394	410	389	413	385	417
15. Rascanya	11.709	598	528	557	604	605	588	594	676	567	618	636	637	645	612	666	608	628	678	664
16. Benicalap	9.797	550	476	484	511	512	457	471	453	507	488	513	531	538	512	521	525	543	591	614
17. Pobles del Nord	1.240	80	64	62	83	58	64	70	59	60	47	54	91	56	68	62	64	76	67	55
18. Pobles de l'Oest	3.029	140	169	153	186	143	119	133	140	137	159	151	162	178	170	188	159	183	160	199
19. Pobles del Sud	4.140	210	196	152	204	177	210	181	181	206	221	232	221	217	243	239	248	261	270	271

Fuente: Padrón Municipal de Habitantes a 1 de enero de 2020.

Font: Padró Municipal d'Habitants a 1 de gener de 2020

4.5. Población de 16 a 34 años según edad. Varones

4.5. Població de 16 a 34 anys segons edat. Homes

	Total	16	17	18	19	20	21	22	23	24	25	26	27	28	29	30	31	32	33	34
València	83.248	3.897	3.908	3.968	4.213	4.163	4.082	4.233	4.196	4.195	4.397	4.543	4.792	4.635	4.564	4.521	4.621	4.758	4.622	4.940
1. Ciutat Vella	2.898	110	103	115	143	146	124	144	131	142	153	148	165	172	165	178	187	181	178	213
2. l'Eixample	3.945	188	206	201	195	201	193	174	189	198	221	222	199	214	192	225	240	231	212	244
3. Extramurs	4.829	221	233	244	207	222	222	241	242	240	247	276	274	290	257	260	278	297	289	289
4. Campanar	3.565	179	175	189	172	169	174	181	159	163	158	183	193	186	190	195	200	237	181	281
5. la Saïdia	4.856	206	201	197	201	231	223	244	249	264	285	280	304	277	275	294	273	288	282	282
6. el Pla del Real	3.212	120	148	168	153	188	157	167	204	155	186	169	200	174	185	172	155	160	183	168
7. l'Olivereta	5.179	240	234	259	243	263	250	296	256	292	260	290	291	289	314	283	269	301	261	288
8. Patraix	5.999	303	308	320	364	335	314	307	308	296	289	272	294	329	329	304	325	328	336	338
9. Jesús	5.707	266	252	235	281	257	275	293	254	318	324	318	384	310	323	313	332	315	313	344
10. Quatre Carreres	7.595	360	410	365	387	389	382	381	398	358	372	400	432	398	421	412	416	437	429	448
11. Poblats Marítims	5.854	272	283	290	315	293	270	309	271	297	324	334	331	314	320	305	330	318	322	356
12. Camins al Grau	6.892	368	367	349	384	375	375	323	334	325	348	371	414	384	363	321	389	361	365	376
13. Algirós	4.270	168	151	188	194	192	194	239	230	234	255	253	245	290	279	243	222	254	216	223
14. Benimaclet	3.226	108	92	112	150	138	160	177	187	160	179	202	201	203	178	185	200	206	191	197
15. Rascanya	6.019	294	268	308	319	314	321	308	358	282	328	305	339	329	305	339	305	325	343	329
16. Benicalap	4.936	286	257	242	267	250	229	256	226	272	246	273	271	258	245	254	258	261	282	303
17. Pobles del Nord	654	43	36	29	40	34	30	39	39	41	22	28	49	24	34	30	35	42	27	32
18. Pobles de l'Oest	1.533	71	86	85	94	81	65	66	72	62	93	89	86	79	72	84	86	88	82	92
19. Pobles del Sud	2.079	94	98	72	104	85	124	88	89	96	107	130	120	115	117	124	121	128	130	137

Fuente: Padrón Municipal de Habitantes a 1 de enero de 2020.

Font: Padró Municipal d'Habitants a 1 de gener de 2020

4.5. Población de 16 a 34 años según edad. Mujeres

4.5. Població de 16 a 34 anys segons edat. Dones

	Total	16	17	18	19	20	21	22	23	24	25	26	27	28	29	30	31	32	33	34
València	82.839	3.925	3.616	3.784	3.976	3.994	3.856	4.040	4.145	4.405	4.416	4.643	4.668	4.670	4.684	4.728	4.655	4.695	4.906	5.033
1. Ciutat Vella	3.083	135	89	114	118	131	149	155	141	195	168	176	201	182	192	195	194	186	192	170
2. l'Eixample	4.195	213	185	212	205	187	217	234	185	234	190	199	228	235	250	236	236	236	249	264
3. Extramurs	5.009	244	225	206	247	231	229	243	255	261	272	271	264	275	259	300	312	294	300	321
4. Campanar	3.600	197	172	170	164	171	143	139	180	171	194	159	212	199	185	232	218	208	229	257
5. la Saïdia	5.040	186	178	217	198	230	273	251	264	273	264	349	293	291	329	261	270	290	310	313
6. el Pla del Real	3.469	163	151	155	165	142	174	190	207	209	194	198	208	224	171	189	183	161	194	191
7. l'Olivereta	5.085	204	230	208	236	261	217	236	268	290	257	300	294	285	293	271	303	308	294	330
8. Patraix	5.744	295	273	285	280	309	262	294	313	289	302	302	321	342	291	312	326	284	332	332
9. Jesús	5.373	218	209	222	275	258	233	250	269	300	292	314	279	289	348	302	313	338	346	318
10. Quatre Carreres	7.406	348	337	373	358	369	371	344	360	369	378	411	439	404	400	385	427	442	430	461
11. Poblats Marítims	5.645	288	264	285	275	294	256	271	269	290	310	333	316	287	299	345	302	304	327	330
12. Camins al Grau	6.857	359	341	371	358	326	319	338	311	351	368	425	337	376	370	382	377	349	398	401
13. Algirós	4.201	170	148	161	178	206	188	231	235	260	269	262	274	251	249	248	206	241	209	215
14. Benimaclet	3.438	115	126	133	155	148	156	172	163	189	221	183	225	201	216	225	189	207	194	220
15. Rascanya	5.690	304	260	249	285	291	267	286	318	285	290	331	298	316	307	327	303	303	335	335
16. Benicalap	4.861	264	219	242	244	262	228	215	227	235	242	240	260	280	267	267	267	282	309	311
17. Pobles del Nord	586	37	28	33	43	24	34	31	20	19	25	26	42	32	34	32	29	34	40	23
18. Pobles de l'Oest	1.496	69	83	68	92	62	54	67	68	75	66	62	76	99	98	104	73	95	78	107
19. Pobles del Sud	2.061	116	98	80	100	92	86	93	92	110	114	102	101	102	126	115	127	133	140	134

Fuente: Padrón Municipal de Habitantes a 1 de enero de 2020.

Font: Padró Municipal d'Habitants a 1 de gener de 2020

4.6. Población según lugar de nacimiento

4.6. Població segons lloc de naixement

	Total	València	Resto de l'Horta	Resto de la Comunidad	Resto del Estado	Extranjero
València	801.545	431.618	21.714	59.688	134.817	153.708
1. Ciutat Vella	27.418	14.222	996	2.842	3.507	5.851
2. l'Eixample	42.826	25.531	1.233	4.256	5.496	6.310
3. Extramurs	48.877	27.813	1.681	4.847	6.489	8.047
4. Campanar	38.736	19.673	1.105	3.293	7.212	7.453
5. la Saïdia	47.491	23.932	1.294	4.036	8.141	10.088
6. el Pla del Real	30.644	16.998	886	3.389	5.326	4.045
7. l'Olivereta	49.250	23.154	1.516	3.152	8.862	12.566
8. Patraix	58.053	32.477	1.702	4.436	10.753	8.685
9. Jesús	52.917	27.187	1.333	3.606	9.600	11.191
10. Quatre Carreres	74.518	41.029	1.620	4.601	11.805	15.463
11. Poblat Marítims	55.725	34.185	985	2.523	8.027	10.005
12. Camins al Grau	65.890	34.468	1.336	4.504	11.652	13.930
13. Algirós	36.657	19.155	747	3.408	7.184	6.163
14. Benimaclet	28.686	14.464	765	2.770	5.982	4.705
15. Rascanya	54.233	26.686	1.244	3.172	9.869	13.262
16. Benicalap	47.421	24.396	1.215	2.955	9.297	9.558
17. Pobles del Nord	6.582	4.292	603	311	685	691
18. Pobles de l'Oest	14.581	8.191	737	675	2.355	2.623
19. Pobles del Sud	21.040	13.765	716	912	2.575	3.072

Fuente: Padrón Municipal de Habitantes a 1 de enero de 2020.

Font: Padró Municipal d'Habitants a 1 de gener de 2020

4.6. Población según lugar de nacimiento. Varones

4.6. Població segons lloc de naixement. Homes

	Total	València	Resto de l'Horta	Resto de la Comunidad	Resto del Estado	Extranjero
València	381.117	211.390	10.382	26.077	59.533	73.735
1. Ciutat Vella	13.034	6.844	451	1.319	1.649	2.771
2. l'Eixample	19.769	12.037	532	1.767	2.452	2.981
3. Extramurs	22.440	13.101	777	2.074	2.786	3.702
4. Campanar	18.370	9.713	529	1.458	3.250	3.420
5. la Saïdia	21.996	11.546	566	1.685	3.493	4.706
6. el Pla del Real	14.098	8.119	409	1.453	2.309	1.808
7. l'Olivereta	23.386	11.362	738	1.320	3.793	6.173
8. Patraix	27.461	15.930	831	1.911	4.726	4.063
9. Jesús	25.679	13.673	635	1.561	4.209	5.601
10. Quatre Carreres	35.749	20.208	812	2.081	5.296	7.352
11. Poblats Marítims	26.841	16.703	474	1.158	3.532	4.974
12. Camins al Grau	31.667	17.064	692	2.011	5.143	6.757
13. Algirós	17.250	9.412	355	1.453	3.116	2.914
14. Benimaclet	13.381	7.046	369	1.214	2.573	2.179
15. Rascanya	26.412	13.211	608	1.436	4.420	6.737
16. Benicalap	22.947	12.266	584	1.307	4.217	4.573
17. Pobles del Nord	3.179	2.122	293	134	296	334
18. Pobles de l'Oest	7.078	4.132	381	321	1.037	1.207
19. Pobles del Sud	10.380	6.901	346	414	1.236	1.483

Fuente: Padrón Municipal de Habitantes a 1 de enero de 2020.

Font: Padró Municipal d'Habitants a 1 de gener de 2020

4.6. Población según lugar de nacimiento. Mujeres

4.6. Població segons lloc de naixement. Dones

	Total	València	Resto de l'Horta	Resto de la Comunidad	Resto del Estado	Extranjero
València	420.428	220.228	11.332	33.611	75.284	79.973
1. Ciutat Vella	14.384	7.378	545	1.523	1.858	3.080
2. l'Eixample	23.057	13.494	701	2.489	3.044	3.329
3. Extramurs	26.437	14.712	904	2.773	3.703	4.345
4. Campanar	20.366	9.960	576	1.835	3.962	4.033
5. la Saïdia	25.495	12.386	728	2.351	4.648	5.382
6. el Pla del Real	16.546	8.879	477	1.936	3.017	2.237
7. l'Olivereta	25.864	11.792	778	1.832	5.069	6.393
8. Patraix	30.592	16.547	871	2.525	6.027	4.622
9. Jesús	27.238	13.514	698	2.045	5.391	5.590
10. Quatre Carreres	38.769	20.821	808	2.520	6.509	8.111
11. Poblat Marítims	28.884	17.482	511	1.365	4.495	5.031
12. Camins al Grau	34.223	17.404	644	2.493	6.509	7.173
13. Algirós	19.407	9.743	392	1.955	4.068	3.249
14. Benimaclet	15.305	7.418	396	1.556	3.409	2.526
15. Rascanya	27.821	13.475	636	1.736	5.449	6.525
16. Benicalap	24.474	12.130	631	1.648	5.080	4.985
17. Pobles del Nord	3.403	2.170	310	177	389	357
18. Pobles de l'Oest	7.503	4.059	356	354	1.318	1.416
19. Pobles del Sud	10.660	6.864	370	498	1.339	1.589

Fuente: Padrón Municipal de Habitantes a 1 de enero de 2020.

Font: Padró Municipal d'Habitants a 1 de gener de 2020

4.7. Población nacida en la Comunidad Valenciana fuera de la ciudad por comarcas principales

4.7. Població nascuda a la Comunitat Valenciana fora de la ciutat per comarques principals

	Total	l'Horta Oest	la Ribera Alta	l'Horta Nord	la Plana d'Utiel-Requena	la Safor	l'Horta Sud	els Serrans	el Camp de Túria	la Costera	la Plana Alta	Resto
València	81.402	10.169	7.522	7.341	5.604	4.239	4.204	3.684	3.311	3.102	2.921	29.305
1. Ciutat Vella	3.838	403	456	382	123	290	211	77	138	142	188	1.428
2. l'Eixample	5.489	529	676	377	240	335	327	80	189	266	246	2.224
3. Extramurs	6.528	777	714	471	320	439	433	181	288	282	235	2.388
4. Campanar	4.398	590	348	360	299	212	155	357	243	140	156	1.538
5. la Saïdia	5.330	558	417	584	320	242	152	432	302	166	160	1.997
6. el Pla del Real	4.275	352	481	380	170	385	154	87	130	154	226	1.756
7. l'Olivereta	4.668	1.064	333	250	540	178	202	207	184	137	109	1.464
8. Patraix	6.138	1.046	593	343	635	242	313	250	214	242	180	2.080
9. Jesús	4.939	678	480	249	477	163	406	191	162	284	118	1.731
10. Quatre Carreres	6.221	775	683	417	417	305	428	164	225	335	206	2.266
11. Poblat Marítims	3.508	428	337	369	173	170	188	122	195	113	152	1.261
12. Camins al Grau	5.840	680	600	361	428	361	295	198	194	233	223	2.267
13. Algirós	4.155	326	394	290	329	272	131	126	140	151	185	1.811
14. Benimaclet	3.535	295	261	371	218	196	99	144	127	151	194	1.479
15. Rascanya	4.416	507	259	603	390	207	134	302	202	125	157	1.530
16. Benicalap	4.170	525	259	529	336	128	161	592	235	104	116	1.185
17. Pobles del Nord	914	64	30	521	21	26	18	27	39	11	13	144
18. Pobles de l'Oest	1.412	316	54	391	99	33	30	111	60	16	34	268
19. Pobles del Sud	1.628	256	147	93	69	55	367	36	44	50	23	488

Fuente: Padrón Municipal de Habitantes a 1 de enero de 2020.

Font: Padró Municipal d'Habitants a 1 de gener de 2020

4.8. Población nacida en el Estado fuera de la provincia de Valencia por provincias principales

4.8. Població nascuda a l'Estat fora de la província de València per províncies principals

	Total	Cuenca	Albacete	Madrid (Comunidad de)	Alicante	Castellón	Ciudad Real	Teruel	Jaén	Barcelona	Murcia (Región de)	Córdoba	Badajoz	Resto
València	153.767	18.886	14.767	12.799	10.642	8.308	7.666	7.506	7.349	6.405	5.138	4.273	3.209	46.819
1. Ciutat Vella	4.492	229	255	488	534	451	100	161	114	263	187	78	51	1.581
2. l'Eixample	7.005	357	420	854	925	584	141	244	144	390	301	103	87	2.455
3. Extramurs	7.969	587	522	893	888	592	212	314	209	438	338	113	104	2.759
4. Campanar	8.249	998	709	828	611	426	327	426	314	350	266	165	123	2.706
5. la Saïdia	9.468	1.261	970	701	721	606	391	642	462	419	307	193	148	2.647
6. el Pla del Real	6.657	332	392	901	771	560	149	276	142	329	284	95	86	2.340
7. l'Olivereta	9.629	1.863	1.112	681	462	305	449	521	465	370	298	270	166	2.667
8. Patraix	11.882	1.906	1.255	889	640	489	589	592	600	533	397	319	212	3.461
9. Jesús	10.480	1.488	1.429	624	497	383	771	460	550	392	350	337	179	3.020
10. Quatre Carreres	13.193	1.297	1.362	1.080	758	630	624	688	654	571	477	465	279	4.308
11. Poblat Marítims	8.927	776	723	766	487	413	654	276	583	346	260	467	250	2.926
12. Camins al Grau	13.177	1.325	1.173	1.143	886	639	744	661	611	499	436	464	356	4.240
13. Algirós	8.423	852	731	666	675	564	404	506	360	287	302	217	201	2.658
14. Benimaclet	7.148	946	603	566	603	563	332	488	310	248	252	121	152	1.964
15. Rascanya	10.917	1.976	1.212	684	511	537	544	604	681	379	286	315	341	2.847
16. Benicalap	10.041	1.947	1.243	575	382	362	845	452	692	342	252	293	241	2.415
17. Pobles del Nord	784	86	68	94	60	39	44	29	57	46	13	23	19	206
18. Pobles de l'Oest	2.536	382	297	145	89	92	167	74	238	101	48	95	125	683
19. Pobles del Sud	2.790	278	291	221	142	73	179	92	163	102	84	140	89	936

Fuente: Padrón Municipal de Habitantes a 1 de enero de 2020.

Font: Padró Municipal d'Habitants a 1 de gener de 2020

4.9. Población nacida en el Estado fuera de la Comunidad Valenciana por comunidades principales

4.9. Població nascuda a l'Estat fora de la Comunitat Valenciana per comunitats principals

	Total	Castilla - La Mancha	Andalucía	Madrid (Comunidad de)	Aragón	Castilla y León	Cataluna	Murcia (Región de)	Extremadura	Galicia	País Vasco	Asturias (Principado de)	Balears (Illes)	Resto
València	134.817	44.349	23.407	12.799	11.147	9.967	8.458	5.138	4.771	3.352	2.818	1.773	1.502	5.336
1. Ciutat Vella	3.507	647	546	488	285	315	339	187	91	134	113	72	54	236
2. l'Eixample	5.496	1.020	756	854	496	475	524	301	141	201	200	135	98	295
3. Extramurs	6.489	1.463	845	893	585	629	579	338	180	188	201	143	104	341
4. Campanar	7.212	2.200	1.051	828	662	666	468	266	210	196	187	112	67	299
5. la Saïdia	8.141	2.838	1.217	701	854	618	541	307	231	184	151	94	83	322
6. el Pla del Real	5.326	996	648	901	531	529	434	284	132	187	182	111	74	317
7. l'Olivereta	8.862	3.630	1.432	681	727	610	483	298	277	151	114	83	87	289
8. Patraix	10.753	3.967	1.824	889	811	792	670	397	370	243	176	119	117	378
9. Jesús	9.600	3.899	1.705	624	656	660	530	350	321	189	160	95	77	334
10. Quatre Carreres	11.805	3.524	2.288	1.080	1.003	922	769	477	433	305	258	149	121	476
11. Poblat Marítims	8.027	2.326	1.974	766	443	473	445	260	348	260	204	83	124	321
12. Camins al Grau	11.652	3.510	2.120	1.143	985	887	675	436	463	345	260	192	122	514
13. Algirós	7.184	2.142	1.181	666	751	576	409	302	286	222	175	99	80	295
14. Benimaclet	5.982	2.064	874	566	658	431	342	252	216	140	104	55	49	231
15. Rascanya	9.869	3.990	1.784	684	794	612	494	286	445	167	146	96	90	281
16. Benicalap	9.297	4.231	1.821	575	592	452	436	252	319	132	96	74	83	234
17. Pobles del Nord	685	211	137	94	46	29	53	13	27	18	15	8	10	24
18. Pobles de l'Oest	2.355	875	615	145	115	120	122	48	154	27	26	12	35	61
19. Pobles del Sud	2.575	816	589	221	153	171	145	84	127	63	50	41	27	88

Fuente: Padrón Municipal de Habitantes a 1 de enero de 2020.

Font: Padró Municipal d'Habitants a 1 de gener de 2020

4.10. Población nacida en el extranjero según país de nacimiento

4.10. Població nascuda a l'estranger segons país de naixement

	Total	Colombia	Ecuador	Venezuela	Bolivia	Rumanía	China	Argentina	Francia	Pakistán	Italia	Honduras	Marruecos	Resto
València	153.707	15.115	13.295	11.161	8.963	7.749	7.026	6.988	5.752	5.707	5.094	4.823	4.648	57.386
1. Ciutat Vella	5.850	297	115	346	124	151	226	373	456	32	579	100	168	2.883
2. l'Eixample	6.310	326	326	360	262	148	245	420	408	45	464	125	208	2.973
3. Extramurs	8.047	645	392	565	751	240	579	435	409	111	404	294	173	3.049
4. Campanar	7.453	701	420	841	312	382	330	405	251	103	215	204	218	3.071
5. la Saïdia	10.088	1.017	1.106	753	783	451	371	433	319	96	380	398	269	3.712
6. el Pla del Real	4.045	436	115	292	198	140	234	195	201	65	307	88	161	1.613
7. l'Olivereta	12.566	1.206	1.323	839	1.193	629	502	439	276	1.099	168	460	418	4.014
8. Patraix	8.685	890	646	766	551	363	561	444	337	323	193	292	219	3.100
9. Jesús	11.191	1.393	1.160	822	839	496	496	362	278	784	186	380	253	3.742
10. Quatre Carreres	15.463	1.447	1.825	1.016	1.046	745	883	671	484	573	424	558	449	5.342
11. Pobles Marítims	10.005	940	419	581	295	1.046	281	496	485	394	367	192	343	4.166
12. Camins al Grau	13.930	1.694	719	1.065	550	699	666	718	492	824	457	214	391	5.441
13. Algirós	6.163	700	325	520	239	200	485	338	311	251	290	78	292	2.134
14. Benimaclet	4.705	378	357	284	251	177	388	281	259	72	265	255	141	1.597
15. Rascanya	13.262	1.192	2.394	839	791	586	297	375	310	537	166	574	426	4.775
16. Benicalap	9.558	1.197	1.096	722	510	556	373	312	245	248	132	380	237	3.550
17. Pobles del Nord	691	41	85	47	14	54	4	35	32	2	13	39	38	287
18. Pobles de l'Oest	2.623	290	176	282	151	263	61	126	73	14	26	81	113	967
19. Pobles del Sud	3.072	325	296	221	103	423	44	130	126	134	58	111	131	970

Fuente: Padrón Municipal de Habitantes a 1 de enero de 2020.

Font: Padró Municipal d'Habitants a 1 de gener de 2020

4.11. Población de 18 y más años según titulación. Total**4.11. Població de 18 i més anys segons titulació. Total**

	Total	No sabe leer ni escribir	Titulación inferior a graduado escolar	Graduado escolar o equivalente	Bachiller, Formación Profesional de Segundo Grado o Títulos equivalentes o superiores
València	672.210	1.547	123.716	204.388	342.559
1. Ciutat Vella	23.546	26	2.166	4.427	16.927
2. l'Eixample	35.817	31	2.660	6.381	26.745
3. Extramurs	41.401	31	3.658	9.223	28.489
4. Campanar	31.563	57	4.338	8.592	18.576
5. la Saïdia	40.489	65	7.181	12.781	20.462
6. el Pla del Real	25.306	13	1.797	4.073	19.423
7. l'Olivereta	41.854	127	9.538	15.111	17.078
8. Patraix	49.067	74	8.506	16.243	24.244
9. Jesús	44.984	113	10.353	15.891	18.627
10. Quatre Carreres	62.318	147	12.041	21.808	28.322
11. Poblat Marítims	46.817	159	12.476	16.727	17.455
12. Camins al Grau	54.268	105	10.011	16.715	27.437
13. Algirós	31.869	55	5.093	8.034	18.687
14. Benimaclet	24.780	57	4.356	6.287	14.080
15. Rascanya	44.289	185	10.636	15.615	17.853
16. Benicalap	38.901	160	9.918	13.729	15.094
17. Pobles del Nord	5.394	24	1.298	1.612	2.460
18. Pobles de l'Oest	12.004	52	3.081	4.592	4.279
19. Pobles del Sud	17.543	66	4.609	6.547	6.321

Fuente: Padrón Municipal de Habitantes a 1 de enero de 2020.

Font: Padró Municipal d'Habitants a 1 de gener de 2020

Población de 18 y más años según titulación
 Població de 18 i més anys segons titulació

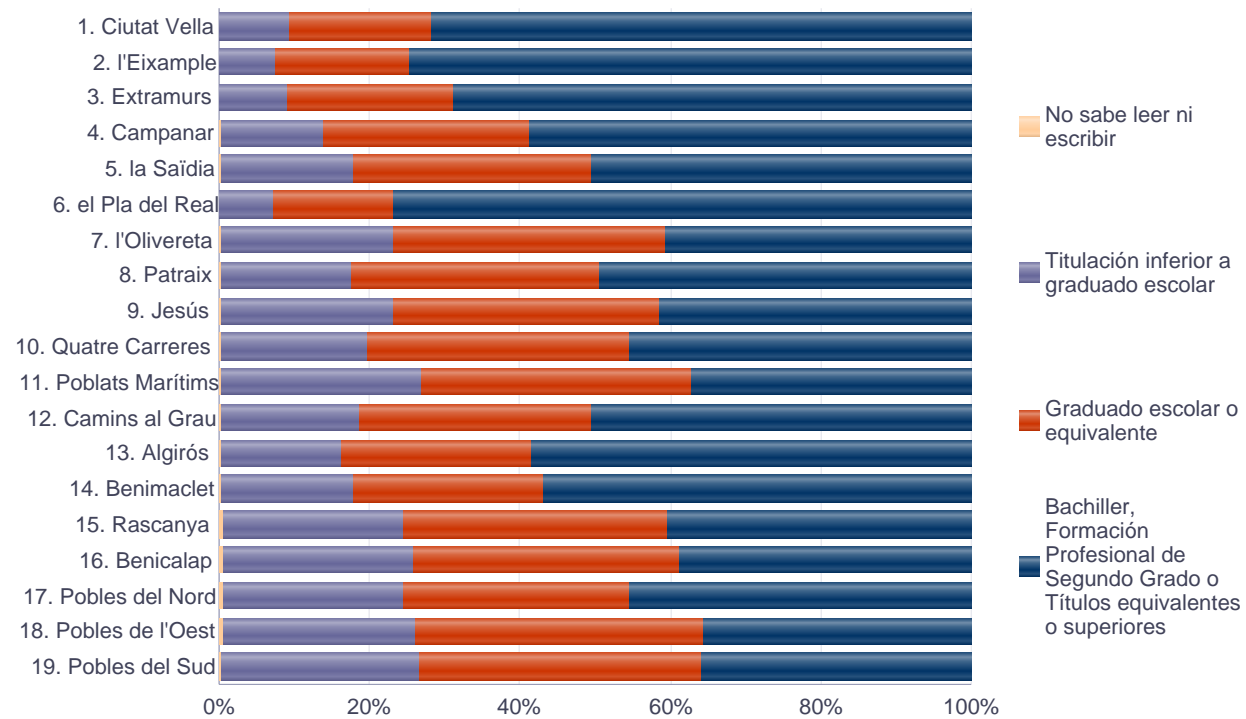

4.11. Población de 18 y más años según titulación. Varones**4.11. Població de 18 i més anys segons titulació. Homes**

	Total	No sabe leer ni escribir	Titulación inferior a graduado escolar	Graduado escolar o equivalente	Bachiller, Formación Profesional de Segundo Grado o Títulos equivalentes o superiores
València	314.777	291	53.725	99.607	161.154
1. Ciutat Vella	11.098	6	878	2.069	8.145
2. l'Eixample	16.148	6	951	2.759	12.432
3. Extramurs	18.633	8	1.362	4.087	13.176
4. Campanar	14.768	15	1.817	4.023	8.913
5. la Saïdia	18.374	11	2.930	6.009	9.424
6. el Pla del Real	11.434	5	664	1.661	9.104
7. l'Olivereta	19.554	25	4.236	7.349	7.944
8. Patraix	22.857	11	3.651	7.766	11.429
9. Jesús	21.542	30	4.661	8.011	8.840
10. Quatre Carreres	29.382	24	5.209	10.708	13.441
11. Poblat Marítims	22.238	21	5.460	8.503	8.254
12. Camins al Grau	25.662	23	4.474	8.207	12.958
13. Algirós	14.790	11	2.095	3.843	8.841
14. Benimaclet	11.427	16	1.731	3.043	6.637
15. Rascanya	21.426	31	4.996	7.997	8.402
16. Benicalap	18.537	25	4.506	6.921	7.085
17. Pobles del Nord	2.569	2	574	835	1.158
18. Pobles de l'Oest	5.753	7	1.402	2.361	1.983
19. Pobles del Sud	8.585	14	2.128	3.455	2.988

Fuente: Padrón Municipal de Habitantes a 1 de enero de 2020.

Font: Padró Municipal d'Habitants a 1 de gener de 2020

4.11. Población de 18 y más años según titulación. Mujeres

4.11. Població de 18 i més anys segons titulació. Dones

	Total	No sabe leer ni escribir	Titulación inferior a graduado escolar	Graduado escolar o equivalente	Bachiller, Formación Profesional de Segundo Grado o Títulos equivalentes o superiores
València	357.433	1.256	69.991	104.781	181.405
1. Ciutat Vella	12.448	20	1.288	2.358	8.782
2. l'Eixample	19.669	25	1.709	3.622	14.313
3. Extramurs	22.768	23	2.296	5.136	15.313
4. Campanar	16.795	42	2.521	4.569	9.663
5. la Saïdia	22.115	54	4.251	6.772	11.038
6. el Pla del Real	13.872	8	1.133	2.412	10.319
7. l'Olivereta	22.300	102	5.302	7.762	9.134
8. Patraix	26.210	63	4.855	8.477	12.815
9. Jesús	23.442	83	5.692	7.880	9.787
10. Quatre Carreres	32.936	123	6.832	11.100	14.881
11. Poblets Marítims	24.579	138	7.016	8.224	9.201
12. Camins al Grau	28.606	82	5.537	8.508	14.479
13. Algirós	17.079	44	2.998	4.191	9.846
14. Benimaclet	13.353	41	2.625	3.244	7.443
15. Rascanya	22.863	154	5.640	7.618	9.451
16. Benicalap	20.364	135	5.412	6.808	8.009
17. Pobles del Nord	2.825	22	724	777	1.302
18. Pobles de l'Oest	6.251	45	1.679	2.231	2.296
19. Pobles del Sud	8.958	52	2.481	3.092	3.333

Fuente: Padrón Municipal de Habitantes a 1 de enero de 2020.

Font: Padró Municipal d'Habitants a 1 de gener de 2020

4.12. Población extranjera según edad en 3 grupos. Total**4.12. Població estrangera segons edat en 3 grups. Total**

	Total	0-15	16-64	65 y más
València	110.672	15.680	90.159	4.833
1. Ciutat Vella	4.784	477	4.062	245
2. l'Eixample	4.675	571	3.823	281
3. Extramurs	5.705	640	4.795	270
4. Campanar	5.178	891	4.006	281
5. la Saïdia	7.222	965	5.954	303
6. el Pla del Real	2.898	317	2.438	143
7. l'Olivereta	8.935	1.362	7.278	295
8. Patraix	5.857	893	4.673	291
9. Jesús	7.990	1.111	6.578	301
10. Quatre Carreres	10.707	1.609	8.592	506
11. Pobles Marítims	7.917	1.124	6.440	353
12. Camins al Grau	10.070	1.488	8.096	486
13. Algirós	4.269	444	3.636	189
14. Benimaclet	3.391	405	2.854	132
15. Rascanya	9.500	1.482	7.708	310
16. Benicalap	6.960	1.174	5.552	234
17. Pobles del Nord	472	81	370	21
18. Pobles de l'Oest	1.865	287	1.497	81
19. Pobles del Sud	2.277	359	1.807	111

Fuente: Padrón Municipal de Habitantes a 1 de enero de 2020.

Font: Padró Municipal d'Habitants a 1 de gener de 2020

4.12. Población extranjera según edad en 3 grupos. Varones**4.12. Població estrangera segons edat en 3 grups. Homes**

	Total	0-15	16-64	65 y más
València	55.476	8.092	45.322	2.062
1. Ciutat Vella	2.329	249	1.951	129
2. l'Eixample	2.292	289	1.856	147
3. Extramurs	2.766	339	2.311	116
4. Campanar	2.462	435	1.906	121
5. la Saïdia	3.534	496	2.921	117
6. el Pla del Real	1.377	179	1.133	65
7. l'Olivereta	4.688	728	3.838	122
8. Patraix	2.898	464	2.325	109
9. Jesús	4.235	582	3.515	138
10. Quatre Carreres	5.325	837	4.285	203
11. Poblats Marítims	4.023	573	3.298	152
12. Camins al Grau	5.063	731	4.113	219
13. Algirós	2.087	231	1.776	80
14. Benimaclet	1.603	211	1.339	53
15. Rascanya	5.098	777	4.202	119
16. Benicalap	3.454	602	2.771	81
17. Pobles del Nord	230	39	184	7
18. Pobles de l'Oest	881	143	705	33
19. Pobles del Sud	1.131	187	893	51

Fuente: Padrón Municipal de Habitantes a 1 de enero de 2020.
 Font: Padró Municipal d'Habitants a 1 de gener de 2020

4.12. Población extranjera según edad en 3 grupos. Mujeres**4.12. Població estrangera segons edat en 3 grups. Dones**

	Total	0-15	16-64	65 y más
València	55.196	7.588	44.837	2.771
1. Ciutat Vella	2.455	228	2.111	116
2. l'Eixample	2.383	282	1.967	134
3. Extramurs	2.939	301	2.484	154
4. Campanar	2.716	456	2.100	160
5. la Saïdia	3.688	469	3.033	186
6. el Pla del Real	1.521	138	1.305	78
7. l'Olivereta	4.247	634	3.440	173
8. Patraix	2.959	429	2.348	182
9. Jesús	3.755	529	3.063	163
10. Quatre Carreres	5.382	772	4.307	303
11. Poblats Marítims	3.894	551	3.142	201
12. Camins al Grau	5.007	757	3.983	267
13. Algirós	2.182	213	1.860	109
14. Benimaclet	1.788	194	1.515	79
15. Rascanya	4.402	705	3.506	191
16. Benicalap	3.506	572	2.781	153
17. Pobles del Nord	242	42	186	14
18. Pobles de l'Oest	984	144	792	48
19. Pobles del Sud	1.146	172	914	60

Fuente: Padrón Municipal de Habitantes a 1 de enero de 2020.
 Font: Padró Municipal d'Habitants a 1 de gener de 2020

4.13. Población extranjera según nacionalidad, por continentes. Total**4.13. Població estrangera segons nacionalitat, per continents. Total**

	Total	Resto UE(28)	Europa No UE(28)	África	América del Norte	América Central	América del Sur	Asia	Oceanía y Otros
València	110.672	32.382	7.682	12.049	2.095	7.533	30.451	18.370	110
1. Ciutat Vella	4.784	2.316	292	452	317	201	771	427	8
2. l'Eixample	4.675	2.178	244	303	369	220	926	422	13
3. Extramurs	5.705	2.018	274	341	190	464	1.557	853	8
4. Campanar	5.178	1.666	523	507	106	324	1.309	740	3
5. la Saïdia	7.222	2.027	689	760	79	552	2.216	894	5
6. el Pla del Real	2.898	1.183	127	154	86	162	729	449	8
7. l'Olivereta	8.935	1.725	634	1.038	54	718	2.738	2.024	4
8. Patraix	5.857	1.378	430	588	57	415	1.815	1.170	4
9. Jesús	7.990	1.554	423	1.119	58	647	2.586	1.600	3
10. Quatre Carreres	10.707	2.989	702	930	164	879	3.143	1.878	22
11. Poblat Marítims	7.917	3.105	598	902	123	411	1.801	969	8
12. Camins al Grau	10.070	2.954	766	870	192	393	2.534	2.351	10
13. Algirós	4.269	1.211	231	384	71	203	1.221	947	1
14. Benimaclet	3.391	1.090	165	303	62	328	850	589	4
15. Rascanya	9.500	1.722	697	1.889	61	776	2.868	1.484	3
16. Benicalap	6.960	1.531	562	988	51	493	2.091	1.243	1
17. Pobles del Nord	472	185	44	79	6	50	94	11	3
18. Pobles de l'Oest	1.865	589	199	203	31	128	583	131	1
19. Pobles del Sud	2.277	961	82	239	18	169	619	188	1

Fuente: Padrón Municipal de Habitantes a 1 de enero de 2020.

Font: Padró Municipal d'Habitants a 1 de gener de 2020

4.13. Población extranjera según nacionalidad, por continentes. Varones**4.13. Població estrangera segons nacionalitat, per continents. Homes**

	Total	Resto UE(28)	Europa No UE(28)	África	América del Norte	América Central	América del Sur	Asia	Oceanía y Otros
València	55.476	16.094	3.199	7.853	991	2.593	13.915	10.776	55
1. Ciutat Vella	2.329	1.159	120	299	152	52	330	212	5
2. l'Eixample	2.292	1.113	103	203	178	60	429	200	6
3. Extramurs	2.766	972	105	255	91	161	706	472	4
4. Campanar	2.462	809	211	321	49	105	581	386	0
5. la Saïdia	3.534	1.025	298	517	33	199	974	485	3
6. el Pla del Real	1.377	585	45	91	47	57	305	243	4
7. l'Olivereta	4.688	837	273	646	20	251	1.325	1.333	3
8. Patraix	2.898	691	178	375	24	138	825	666	1
9. Jesús	4.235	767	177	810	21	236	1.214	1.008	2
10. Quatre Carreres	5.325	1.516	286	632	73	304	1.470	1.034	10
11. Poblets Marítims	4.023	1.562	256	564	58	158	807	615	3
12. Camins al Grau	5.063	1.453	321	538	93	138	1.109	1.405	6
13. Algirós	2.087	573	76	259	38	75	546	520	0
14. Benimaclet	1.603	515	67	198	34	108	396	283	2
15. Rascanya	5.098	879	303	1.241	32	278	1.413	952	0
16. Benicalap	3.454	766	239	611	23	156	908	750	1
17. Pobles del Nord	230	97	21	49	5	13	38	4	3
18. Pobles de l'Oest	881	286	88	109	14	42	258	83	1
19. Pobles del Sud	1.131	489	32	135	6	62	281	125	1

Fuente: Padrón Municipal de Habitantes a 1 de enero de 2020.

Font: Padró Municipal d'Habitants a 1 de gener de 2020

4.13. Población extranjera según nacionalidad, por continentes. Mujeres**4.13. Població estrangera segons nacionalitat, per continents. Dones**

	Total	Resto UE(28)	Europa No UE(28)	África	América del Norte	América Central	América del Sur	Asia	Oceanía y Otros
València	55.196	16.288	4.483	4.196	1.104	4.940	16.536	7.594	55
1. Ciutat Vella	2.455	1.157	172	153	165	149	441	215	3
2. l'Eixample	2.383	1.065	141	100	191	160	497	222	7
3. Extramurs	2.939	1.046	169	86	99	303	851	381	4
4. Campanar	2.716	857	312	186	57	219	728	354	3
5. la Saïdia	3.688	1.002	391	243	46	353	1.242	409	2
6. el Pla del Real	1.521	598	82	63	39	105	424	206	4
7. l'Olivereta	4.247	888	361	392	34	467	1.413	691	1
8. Patraix	2.959	687	252	213	33	277	990	504	3
9. Jesús	3.755	787	246	309	37	411	1.372	592	1
10. Quatre Carreres	5.382	1.473	416	298	91	575	1.673	844	12
11. Poblets Marítims	3.894	1.543	342	338	65	253	994	354	5
12. Camins al Grau	5.007	1.501	445	332	99	255	1.425	946	4
13. Algirós	2.182	638	155	125	33	128	675	427	1
14. Benimaclet	1.788	575	98	105	28	220	454	306	2
15. Rascanya	4.402	843	394	648	29	498	1.455	532	3
16. Benicalap	3.506	765	323	377	28	337	1.183	493	0
17. Pobles del Nord	242	88	23	30	1	37	56	7	0
18. Pobles de l'Oest	984	303	111	94	17	86	325	48	0
19. Pobles del Sud	1.146	472	50	104	12	107	338	63	0

Fuente: Padrón Municipal de Habitantes a 1 de enero de 2020.

Font: Padró Municipal d'Habitants a 1 de gener de 2020

4.14. Población extranjera según nacionalidad, por países. Total**4.14. Població estrangera segons nacionalitat, per països. Total**

	Total	Italia	Rumanía	Colombia	China	Venezuela	Pakistán	Honduras	Ecuador	Bolivia	Ucrania	Marruecos	Francia	Resto
València	110.672	9.000	8.806	8.273	7.812	5.856	5.626	4.453	4.259	4.234	3.207	3.027	2.896	43.223
1. Ciutat Vella	4.784	801	171	168	234	181	26	94	50	54	68	122	390	2.425
2. l'Eixample	4.675	691	159	180	232	159	43	117	106	102	70	109	331	2.376
3. Extramurs	5.705	645	254	369	597	271	102	275	142	346	99	93	293	2.219
4. Campanar	5.178	509	423	324	342	333	108	194	126	133	189	141	143	2.213
5. la Saïdia	7.222	606	515	584	428	398	105	344	345	405	333	188	171	2.800
6. el Pla del Real	2.898	441	151	218	254	155	63	73	39	100	42	84	161	1.117
7. l'Olivereta	8.935	381	718	683	596	516	1.107	435	404	529	261	291	74	2.940
8. Patraix	5.857	422	395	445	643	430	324	264	177	255	159	127	88	2.128
9. Jesús	7.990	399	576	779	570	486	791	358	372	420	158	176	68	2.837
10. Quatre Carreres	10.707	834	865	765	1.035	514	514	514	546	475	293	214	186	3.952
11. Pobles Marítims	7.917	638	1.217	590	308	333	390	181	146	146	277	238	224	3.229
12. Camins al Grau	10.070	872	798	838	737	512	819	192	246	280	289	272	208	4.007
13. Algirós	4.269	453	211	404	524	234	235	62	147	114	88	197	147	1.453
14. Benimaclet	3.391	398	208	206	418	160	69	226	120	116	80	80	155	1.155
15. Rascanya	9.500	382	645	692	340	481	531	539	814	403	388	350	87	3.848
16. Benicalap	6.960	289	648	678	443	362	252	365	338	227	235	147	85	2.891
17. Pobles del Nord	472	24	61	21	3	27	2	38	13	5	31	28	23	196
18. Pobles de l'Oest	1.865	92	305	144	68	149	15	72	51	76	109	72	13	699
19. Pobles del Sud	2.277	123	486	185	40	155	130	110	77	48	38	98	49	738

Fuente: Padrón Municipal de Habitantes a 1 de enero de 2020.

Font: Padró Municipal d'Habitants a 1 de gener de 2020

4.14. Población extranjera según nacionalidad, por países. Varones**4.14. Població estrangera segons nacionalitat, per països. Homes**

	Total	Italia	Rumania	Pakistán	China	Colombia	Venezuela	Ecuador	Bolivia	India	Marruecos	Francia	Senegal	Resto
València	55.476	4.943	4.047	4.044	3.849	3.771	2.586	2.370	1.827	1.778	1.655	1.371	1.361	21.874
1. Ciutat Vella	2.329	419	73	22	108	69	65	26	18	24	61	183	72	1.189
2. l'Eixample	2.292	383	63	28	103	82	66	67	37	15	59	154	33	1.202
3. Extramurs	2.766	345	103	78	306	155	113	79	162	50	59	122	45	1.149
4. Campanar	2.462	286	171	71	159	140	144	64	50	87	75	75	39	1.101
5. la Saïdia	3.534	347	240	74	204	248	191	180	165	143	103	73	79	1.487
6. el Pla del Real	1.377	261	56	43	128	93	73	16	32	11	50	70	1	543
7. l'Olivereta	4.688	198	339	844	293	316	237	235	249	120	160	35	85	1.577
8. Patraix	2.898	235	177	218	326	202	191	104	119	86	74	41	63	1.062
9. Jesús	4.235	221	254	578	281	369	223	218	179	65	92	36	323	1.396
10. Quatre Carreres	5.325	465	415	323	521	363	236	320	210	95	124	92	105	2.056
11. Poblat Marítims	4.023	353	591	298	149	275	139	67	61	99	125	120	134	1.612
12. Camins al Grau	5.063	487	345	590	375	374	226	121	116	239	141	110	103	1.836
13. Algirós	2.087	249	93	165	251	173	99	77	55	40	114	59	23	689
14. Benimaclet	1.603	204	82	45	188	90	78	64	42	19	35	68	19	669
15. Rascanya	5.098	210	311	381	165	352	208	473	184	365	204	43	126	2.076
16. Benicalap	3.454	147	318	179	230	308	154	187	89	298	77	51	88	1.328
17. Pobles del Nord	230	13	35	2	0	8	12	9	1	0	21	10	0	119
18. Pobles de l'Oest	881	51	132	13	40	70	60	25	38	19	31	8	8	386
19. Pobles del Sud	1.131	69	249	92	22	84	71	38	20	3	50	21	15	397

Fuente: Padrón Municipal de Habitantes a 1 de enero de 2020.

Font: Padró Municipal d'Habitants a 1 de gener de 2020

4.14. Población extranjera según nacionalidad, por países. Mujeres**4.14. Població estrangera segons nacionalitat, per països. Dones**

	Total	Rumania	Colombia	Italia	China	Venezuela	Honduras	Bolivia	Ecuador	Ucrania	Pakistán	Francia	Rusia	Resto
València	55.196	4.759	4.502	4.057	3.963	3.270	3.174	2.407	1.889	1.858	1.582	1.525	1.479	20.731
1. Ciutat Vella	2.455	98	99	382	126	116	77	36	24	46	4	207	62	1.178
2. l'Eixample	2.383	96	98	308	129	93	97	65	39	40	15	177	53	1.173
3. Extramurs	2.939	151	214	300	291	158	192	184	63	60	24	171	51	1.080
4. Campanar	2.716	252	184	223	183	189	138	83	62	117	37	68	129	1.051
5. la Saïdia	3.688	275	336	259	224	207	245	240	165	182	31	98	113	1.313
6. el Pla del Real	1.521	95	125	180	126	82	57	68	23	21	20	91	27	606
7. l'Olivereta	4.247	379	367	183	303	279	298	280	169	142	263	39	96	1.449
8. Patraix	2.959	218	243	187	317	239	187	136	73	102	106	47	58	1.046
9. Jesús	3.755	322	410	178	289	263	253	241	154	91	213	32	72	1.237
10. Quatre Carreres	5.382	450	402	369	514	278	369	265	226	166	191	94	175	1.883
11. Pobles Marítims	3.894	626	315	285	159	194	131	85	79	165	92	104	126	1.533
12. Camins al Grau	5.007	453	464	385	362	286	138	164	125	176	229	98	187	1.940
13. Algirós	2.182	118	231	204	273	135	53	59	70	58	70	88	57	766
14. Benimaclet	1.788	126	116	194	230	82	164	74	56	39	24	87	39	557
15. Rascanya	4.402	334	340	172	175	273	358	219	341	219	150	44	87	1.690
16. Benicalap	3.506	330	370	142	213	208	266	138	151	134	73	34	102	1.345
17. Pobles del Nord	242	26	13	11	3	15	29	4	4	14	0	13	6	104
18. Pobles de l'Oest	984	173	74	41	28	89	51	38	26	62	2	5	22	373
19. Pobles del Sud	1.146	237	101	54	18	84	71	28	39	24	38	28	17	407

Fuente: Padrón Municipal de Habitantes a 1 de enero de 2020.

Font: Padró Municipal d'Habitants a 1 de gener de 2020

4.15. Población de nacionalidad extranjera de 18 y más años según titulación. Total**4.15. Població de nacionalitat estrangera de 18 i més anys segons titulació. Total**

	Total	No sabe leer ni escribir	Titulación inferior a graduado escolar	Graduado escolar o equivalente	Bachiller, Formación Profesional de Segundo Grado o Títulos equivalentes o superiores
València	93.216	47	15.574	32.180	45.415
1. Ciutat Vella	4.264	1	372	922	2.969
2. l'Eixample	4.029		300	942	2.787
3. Extramurs	4.991	4	618	1.438	2.931
4. Campanar	4.193	1	580	1.374	2.238
5. la Saïdia	6.146	4	973	2.232	2.937
6. el Pla del Real	2.540	2	239	612	1.687
7. l'Olivereta	7.382	3	1.597	3.091	2.691
8. Patraix	4.859		915	1.846	2.098
9. Jesús	6.743	9	1.472	2.581	2.681
10. Quatre Carreres	8.932	3	1.414	3.401	4.114
11. Poblats Marítims	6.665	4	1.326	2.053	3.282
12. Camins al Grau	8.424	4	1.523	2.738	4.159
13. Algirós	3.766	3	461	957	2.345
14. Benimaclet	2.952	4	414	828	1.706
15. Rascanya	7.873	1	1.660	3.285	2.927
16. Benicalap	5.656	4	1.102	2.351	2.199
17. Pobles del Nord	377		50	143	184
18. Pobles de l'Oest	1.553		234	593	726
19. Pobles del Sud	1.871		324	793	754

Fuente: Padrón Municipal de Habitantes a 1 de enero de 2020.

Font: Padró Municipal d'Habitants a 1 de gener de 2020

4.15. Población de nacionalidad extranjera según titulación. Varones**4.15. Població de nacionalitat estrangera segons titulació. Homes**

	Total	No sabe leer ni escribir	Titulación inferior a graduado escolar	Graduado escolar o equivalente	Bachiller, Formación Profesional de Segundo Grado o Títulos equivalentes o superiores
València	46.439	31	9.267	16.394	20.747
1. Ciutat Vella	2.065	1	234	444	1.386
2. l'Eixample	1.969	0	174	450	1.345
3. Extramurs	2.388	3	350	741	1.294
4. Campanar	1.977	0	295	648	1.034
5. la Saïdia	2.980	2	552	1.087	1.339
6. el Pla del Real	1.174	1	123	268	782
7. l'Olivereta	3.852	3	1.020	1.603	1.226
8. Patraix	2.378	0	500	942	936
9. Jesús	3.575	7	948	1.386	1.234
10. Quatre Carreres	4.391	3	838	1.682	1.868
11. Pobles Marítims	3.378	3	749	1.097	1.529
12. Camins al Grau	4.250	2	932	1.408	1.908
13. Algirós	1.822	2	278	495	1.047
14. Benimaclet	1.377	2	220	407	748
15. Rascanya	4.250	0	1.083	1.803	1.364
16. Benicalap	2.783	2	644	1.177	960
17. Pobles del Nord	184	0	24	73	87
18. Pobles de l'Oest	727	0	122	286	319
19. Pobles del Sud	919	0	181	397	341

Fuente: Padrón Municipal de Habitantes a 1 de enero de 2020.

Font: Padró Municipal d'Habitants a 1 de gener de 2020

4.15. Población de nacionalidad extranjera según titulación. Mujeres**4.15. Població de nacionalitat estrangera segons titulació. Dones**

	Total	No sabe leer ni escribir	Titulación inferior a graduado escolar	Graduado escolar o equivalente	Bachiller, Formación Profesional de Segundo Grado o Títulos equivalentes o superiores
València	46.777	16	6.307	15.786	24.668
1. Ciutat Vella	2.199	0	138	478	1.583
2. l'Eixample	2.060	0	126	492	1.442
3. Extramurs	2.603	1	268	697	1.637
4. Campanar	2.216	1	285	726	1.204
5. la Saïdia	3.166	2	421	1.145	1.598
6. el Pla del Real	1.366	1	116	344	905
7. l'Olivereta	3.530	0	577	1.488	1.465
8. Patraix	2.481	0	415	904	1.162
9. Jesús	3.168	2	524	1.195	1.447
10. Quatre Carreres	4.541	0	576	1.719	2.246
11. Poblats Marítims	3.287	1	577	956	1.753
12. Camins al Grau	4.174	2	591	1.330	2.251
13. Algirós	1.944	1	183	462	1.298
14. Benimaclet	1.575	2	194	421	958
15. Rascanya	3.623	1	577	1.482	1.563
16. Benicalap	2.873	2	458	1.174	1.239
17. Pobles del Nord	193	0	26	70	97
18. Pobles de l'Oest	826	0	112	307	407
19. Pobles del Sud	952	0	143	396	413

Fuente: Padrón Municipal de Habitantes a 1 de enero de 2020.

Font: Padró Municipal d'Habitants a 1 de gener de 2020

4.16. Población en viviendas colectivas según edad. Total

4.16. Població en habitatges col·lectius segons edat. Total

	Total	0-15	16-64	65 y más
València	5.686	419	3.367	1.900
1. Ciutat Vella	1.159	76	714	369
2. l'Eixample	191	11	116	64
3. Extramurs	589	59	429	101
4. Campanar	291	48	142	101
5. la Saïdia	784	11	362	411
6. el Pla del Real	137	0	88	49
7. l'Olivereta	359	52	141	166
8. Patraix	200	24	161	15
9. Jesús	241	17	192	32
10. Quatre Carreres	139	8	62	69
11. Poblats Marítims	398	38	265	95
12. Camins al Grau	272	7	128	137
13. Algirós	176	1	166	9
14. Benimaclet	277	38	200	39
15. Rascanya	127	10	104	13
16. Benicalap	172	15	51	106
17. Pobles del Nord	75	0	4	71
18. Pobles de l'Oest	42	0	7	35
19. Pobles del Sud	57	4	35	18

Fuente: Padrón Municipal de Habitantes a 1 de enero de 2020.
 Font: Padró Municipal d'Habitants a 1 de gener de 2020

4.17. Población en viviendas colectivas según edad y sexo

4.17. Població a habitatges col·lectius segons edat i sexe

	Total Varones	Varones			Total Mujeres	Mujeres		
		0-15	16-64	65 y más		0-15	16-64	65 y más
València	2.764	237	2.003	524	2.922	182	1.364	1.376
1. Ciutat Vella	532	43	370	119	627	33	344	250
2. l'Eixample	95	5	62	28	96	6	54	36
3. Extramurs	374	38	294	42	215	21	135	59
4. Campanar	146	29	78	39	145	19	64	62
5. la Saïdia	378	9	249	120	406	2	113	291
6. el Pla del Real	65	0	48	17	72	0	40	32
7. l'Olivereta	100	25	60	15	259	27	81	151
8. Patraix	133	14	112	7	67	10	49	8
9. Jesús	161	10	142	9	80	7	50	23
10. Quatre Carreres	57	4	35	18	82	4	27	51
11. Poblats Marítims	219	23	164	32	179	15	101	63
12. Camins al Grau	99	3	76	20	173	4	52	117
13. Algirós	103	0	96	7	73	1	70	2
14. Benimaclet	116	20	89	7	161	18	111	32
15. Rascanya	81	6	69	6	46	4	35	7
16. Benicalap	71	7	34	30	101	8	17	76
17. Pobles del Nord	0	0	0	0	75	0	4	71
18. Pobles de l'Oest	1	0	1	0	41	0	6	35
19. Pobles del Sud	33	1	24	8	24	3	11	10

Fuente: Padrón Municipal de Habitantes a 1 de enero de 2020.
 Font: Padró Municipal d'Habitants a 1 de gener de 2020

5. Clasificaciones de la población de los barrios

5. Classificacions de la població dels barris

5.1. Población según edad en tres grupos

5.1. Població segons edat en tres grups

		Total	0-15	16-64	65 y más
València		801.545	113.989	519.228	168.328
1. Ciutat Vella	1.1. la Seu	3.005	361	2.042	602
	1.2. la Xerea	3.966	517	2.488	961
	1.3. el Carme	6.507	788	4.440	1.279
	1.4. el Pilar	4.663	614	3.223	826
	1.5. el Mercat	3.604	449	2.517	638
	1.6. Sant Francesc	5.673	706	3.512	1.455
2. l'Eixample	2.1. Russafa	23.785	3.278	15.471	5.036
	2.2. el Pla del Remei	7.118	1.099	4.198	1.821
	2.3. Gran Via	11.923	1.840	7.098	2.985
3. Extramurs	3.1. el Botànic	6.619	906	4.343	1.370
	3.2. la Roqueta	4.489	532	2.978	979
	3.3. la Petxina	15.082	2.112	9.521	3.449
	3.4. Arrancapins	22.687	3.003	14.069	5.615
4. Campanar	4.1. Campanar	11.573	1.489	7.006	3.078
	4.2. les Tendetes	5.279	596	3.321	1.362
	4.3. el Calvari	4.985	563	3.268	1.154
	4.4. Sant Pau	16.899	3.802	10.626	2.471
5. la Saïdia	5.1. Marxalenes	10.845	1.334	6.731	2.780
	5.2. Morvedre	10.198	1.275	6.433	2.490
	5.3. Trinitat	7.856	1.011	4.870	1.975
	5.4. Tormos	8.732	1.244	5.887	1.601
	5.5. Sant Antoni	9.860	1.367	6.360	2.133
6. el Pla del Real	6.1. Exposició	6.722	1.040	3.917	1.765
	6.2. Mestalla	14.763	2.226	9.357	3.180
	6.3. Jaume Roig	6.449	1.062	3.779	1.608
	6.4. Ciutat Universitària	2.710	428	1.592	690
7. l'Olivereta	7.1. Nou Moles	26.300	3.327	17.035	5.938
	7.2. Soternes	4.963	675	3.164	1.124
	7.3. Tres Forques	9.302	1.268	5.990	2.044
	7.4. la Font Santa	3.562	567	2.327	668
	7.5. la Llum	5.123	651	3.369	1.103
8. Patraix	8.1. Patraix	24.700	3.230	15.911	5.559
	8.2. Sant Isidre	9.954	1.429	6.853	1.672

		Total	0-15	16-64	65 y más
8. Patraix	8.3. Vara de Quart	10.402	1.156	6.582	2.664
	8.4. Safranar	9.288	1.466	6.117	1.705
	8.5. Favara	3.709	526	2.527	656
9. Jesús	9.1. la Raiosa	15.708	2.040	10.408	3.260
	9.2. l'Hort de Senabre	17.100	2.204	11.266	3.630
	9.3. la Creu Coberta	6.113	733	4.180	1.200
	9.4. Sant Marcel·lí	10.125	1.275	6.493	2.357
	9.5. Camí Real	3.871	736	2.616	519
10. Quatre Carreres	10.1. Mont-Olivet	19.487	2.574	12.337	4.576
	10.2. en Corts	12.104	1.639	7.990	2.475
	10.3. Malilla	21.945	3.207	14.043	4.695
	10.4. Fonteta de Sant Lluís	3.032	412	1.982	638
	10.5. na Rovella	7.804	1.101	4.983	1.720
	10.6. la Punta	2.691	465	1.734	492
	10.7. Ciutat de les Arts i de les Ciències	7.455	1.347	5.191	917
11. Poblat Marítims	11.1. el Grau	9.365	1.420	6.326	1.619
	11.2. el Cabanyal- el Canyamelar	19.359	2.655	12.540	4.164
	11.3. la Malva-rosa	12.915	1.657	8.387	2.871
	11.4. Beteró	7.969	1.058	5.369	1.542
	11.5. Natzaret	6.117	1.011	3.936	1.170
12. Camins al Grau	12.1. Aiora	24.960	3.430	16.691	4.839
	12.2. Albors	8.778	1.117	5.711	1.950
	12.3. la Creu del Grau	14.805	2.117	9.839	2.849
	12.4. Camí Fondo	4.616	625	3.044	947
	12.5. Penya-roja	12.731	2.898	8.329	1.504
13. Algirós	13.1. l'Illa Perduda	8.700	1.113	5.551	2.036
	13.2. Ciutat Jardí	11.887	1.207	7.444	3.236
	13.3. l'Amistat	7.124	805	4.631	1.688
	13.4. la Bega Baixa	5.512	659	3.496	1.357
	13.5. la Carrasca	3.434	367	2.331	736
14. Benimaclet	14.1. Benimaclet	23.261	2.831	15.163	5.267
	14.2. Camí de Vera	5.425	634	3.665	1.126
15. Rascanya	15.1. Orriols	16.818	2.521	11.151	3.146
	15.2. Torrefiel	26.444	3.871	17.380	5.193
	15.3. Sant Llorenç	10.971	2.426	7.286	1.259
16. Benicalap	16.1. Benicalap	41.538	6.637	27.485	7.416
	16.2. Ciutat Fallera	5.883	857	3.900	1.126
17. Pobles del Nord	17.1. Benifaraig	989	146	632	211
	17.2. Poble Nou	906	111	582	213
	17.3. Carpesa	1.184	140	730	314

		Total	0-15	16-64	65 y más
17. Pobles del Nord	17.4. Cases de Bàrcena	354	45	224	85
	17.5. Mauella	50	3	32	15
	17.6. Massarrojos	2.377	487	1.499	391
	17.7. Borbotó	722	112	434	176
18. Pobles de l'Oest	18.1. Benimàmet	13.389	2.040	8.835	2.514
	18.2. Beniferri	1.192	228	805	159
19. Pobles del Sud	19.1. el Forn d'Alcedo	1.266	175	812	279
	19.2. el Castellar-l'Oliverar	6.809	1.010	4.300	1.499
	19.3. Pinedo	2.574	353	1.624	597
	19.4. el Saler	1.878	321	1.213	344
	19.5. el Palmar	767	97	447	223
	19.6. el Perellonet	1.406	212	946	248
	19.7. la Torre	4.883	682	3.197	1.004
	19.8. Faitanar	1.457	241	1.116	100

Fuente: Padrón Municipal de Habitantes a 1 de enero de 2020. Font: Padró Municipal d'Habitants a 1 de gener de 2020

5.1. Población según edad en tres grupos. Varones**5.1. Població segons edat en tres grups. Homes**

		Total	0-15	16-64	65 y más
València		381.117	58.535	254.528	68.054
1. Ciutat Vella	1.1. la Seu	1.434	184	1.001	249
	1.2. la Xerea	1.858	263	1.207	388
	1.3. el Carme	3.170	398	2.308	464
	1.4. el Pilar	2.201	316	1.556	329
	1.5. el Mercat	1.790	223	1.300	267
	1.6. Sant Francesc	2.581	339	1.686	556
2. l'Eixample	2.1. Russafa	11.049	1.688	7.476	1.885
	2.2. el Pla del Remei	3.256	561	1.993	702
	2.3. Gran Via	5.464	978	3.359	1.127
3. Extramurs	3.1. el Botànic	3.175	461	2.197	517
	3.2. la Roqueta	2.113	279	1.472	362
	3.3. la Petxina	6.875	1.101	4.515	1.259
	3.4. Arrancapins	10.277	1.512	6.654	2.111
4. Campanar	4.1. Campanar	5.335	722	3.301	1.312
	4.2. les Tendetes	2.450	296	1.593	561
	4.3. el Calvari	2.350	284	1.628	438
	4.4. Sant Pau	8.235	1.946	5.183	1.106
5. la Saïdia	5.1. Marxalenes	4.916	690	3.149	1.077
	5.2. Morvedre	4.663	648	3.088	927
	5.3. Trinitat	3.565	522	2.303	740
	5.4. Tormos	4.199	665	2.914	620
	5.5. Sant Antoni	4.653	690	3.102	861
6. el Pla del Real	6.1. Exposició	3.054	501	1.851	702
	6.2. Mestalla	6.878	1.167	4.428	1.283
	6.3. Jaume Roig	2.939	522	1.787	630
	6.4. Ciutat Universitària	1.227	206	755	266
7. l'Olivereta	7.1. Nou Moles	12.288	1.717	8.305	2.266
	7.2. Soternes	2.367	353	1.565	449
	7.3. Tres Forques	4.512	648	3.119	745
	7.4. la Font Santa	1.774	296	1.214	264
	7.5. la Llum	2.445	344	1.607	494
8. Patraix	8.1. Patraix	11.444	1.636	7.655	2.153
	8.2. Sant Isidre	4.835	755	3.344	736
	8.3. Vara de Quart	4.882	583	3.118	1.181
	8.4. Safranar	4.461	761	2.947	753
	8.5. Favara	1.839	258	1.315	266
9. Jesús	9.1. la Raiosa	7.560	1.079	5.171	1.310

		Total	0-15	16-64	65 y más
9. Jesús	9.2. l'Hort de Senabre	8.322	1.121	5.674	1.527
	9.3. la Creu Coberta	2.956	365	2.064	527
	9.4. Sant Marcel·lí	4.890	671	3.232	987
	9.5. Camí Real	1.951	383	1.325	243
10. Quatre Carreres	10.1. Mont-Olivet	9.091	1.348	6.012	1.731
	10.2. en Corts	5.878	889	4.015	974
	10.3. Malilla	10.492	1.651	6.836	2.005
	10.4. Fonteta de Sant Lluís	1.521	229	1.015	277
	10.5. na Rovella	3.800	566	2.609	625
	10.6. la Punta	1.319	208	887	224
	10.7. Ciutat de les Arts i de les Ciències	3.648	706	2.530	412
11. Poblat Marítims	11.1. el Grau	4.520	736	3.131	653
	11.2. el Cabanyal- el Canyamelar	9.239	1.359	6.311	1.569
	11.3. la Malva-rosa	6.269	869	4.171	1.229
	11.4. Beteró	3.807	545	2.615	647
	11.5. Natzaret	3.006	539	1.997	470
12. Camins al Grau	12.1. Aiora	12.019	1.813	8.249	1.957
	12.2. Albors	4.063	566	2.753	744
	12.3. la Creu del Grau	7.124	1.106	4.883	1.135
	12.4. Camí Fondo	2.225	335	1.499	391
	12.5. Penya-roja	6.236	1.450	4.048	738
13. Algirós	13.1. l'Illa Perduda	4.124	600	2.689	835
	13.2. Ciutat Jardí	5.536	593	3.603	1.340
	13.3. l'Amistat	3.424	414	2.321	689
	13.4. la Bega Baixa	2.558	349	1.658	551
	13.5. la Carrasca	1.608	185	1.109	314
14. Benimaclet	14.1. Benimaclet	10.787	1.426	7.224	2.137
	14.2. Camí de Vera	2.594	328	1.768	498
15. Rascanya	15.1. Orriols	8.288	1.269	5.774	1.245
	15.2. Torrefiel	12.823	1.955	8.689	2.179
	15.3. Sant Llorenç	5.301	1.200	3.530	571
16. Benicalap	16.1. Benicalap	20.097	3.432	13.525	3.140
	16.2. Ciutat Fallera	2.850	435	1.939	476
17. Pobles del Nord	17.1. Benifaraig	471	73	311	87
	17.2. Poble Nou	446	61	297	88
	17.3. Carpesa	554	69	351	134
	17.4. Cases de Bàrcena	178	17	126	35
	17.5. Mauella	29	1	21	7
	17.6. Massarrojos	1.140	256	735	149
	17.7. Borbotó	361	54	233	74

		Total	0-15	16-64	65 y más
18. Pobles de l'Oest	18.1. Benimàmet	6.498	1.062	4.382	1.054
	18.2. Beniferri	580	106	395	79
19. Pobles del Sud	19.1. el Forn d'Alcedo	629	97	420	112
	19.2. el Castellar-l'Oliverar	3.333	534	2.127	672
	19.3. Pinedo	1.245	171	803	271
	19.4. el Saler	978	159	629	190
	19.5. el Palmar	365	49	217	99
	19.6. el Perellonet	715	115	474	126
	19.7. la Torre	2.382	358	1.588	436
	19.8. Faitanar	733	120	568	45

Fuente: Padrón Municipal de Habitantes a 1 de enero de 2020.

Font: Padró Municipal d'Habitants a 1 de gener de 2020

5.1. Población según edad en tres grupos. Mujeres**5.1. Població segons edat en tres grups. Dones**

		Total	0-15	16-64	65 y más
València		420.428	55.454	264.700	100.274
1. Ciutat Vella	1.1. la Seu	1.571	177	1.041	353
	1.2. la Xerea	2.108	254	1.281	573
	1.3. el Carme	3.337	390	2.132	815
	1.4. el Pilar	2.462	298	1.667	497
	1.5. el Mercat	1.814	226	1.217	371
	1.6. Sant Francesc	3.092	367	1.826	899
2. l'Eixample	2.1. Russafa	12.736	1.590	7.995	3.151
	2.2. el Pla del Remei	3.862	538	2.205	1.119
	2.3. Gran Via	6.459	862	3.739	1.858
3. Extramurs	3.1. el Botànic	3.444	445	2.146	853
	3.2. la Roqueta	2.376	253	1.506	617
	3.3. la Petxina	8.207	1.011	5.006	2.190
	3.4. Arrancapins	12.410	1.491	7.415	3.504
4. Campanar	4.1. Campanar	6.238	767	3.705	1.766
	4.2. les Tendetes	2.829	300	1.728	801
	4.3. el Calvari	2.635	279	1.640	716
	4.4. Sant Pau	8.664	1.856	5.443	1.365
5. la Saïdia	5.1. Marxalenes	5.929	644	3.582	1.703
	5.2. Morvedre	5.535	627	3.345	1.563
	5.3. Trinitat	4.291	489	2.567	1.235
	5.4. Tormos	4.533	579	2.973	981
	5.5. Sant Antoni	5.207	677	3.258	1.272
6. el Pla del Real	6.1. Exposició	3.668	539	2.066	1.063
	6.2. Mestalla	7.885	1.059	4.929	1.897
	6.3. Jaume Roig	3.510	540	1.992	978
	6.4. Ciutat Universitària	1.483	222	837	424
7. l'Olivereta	7.1. Nou Moles	14.012	1.610	8.730	3.672
	7.2. Soternes	2.596	322	1.599	675
	7.3. Tres Forques	4.790	620	2.871	1.299
	7.4. la Font Santa	1.788	271	1.113	404
	7.5. la Llum	2.678	307	1.762	609
8. Patraix	8.1. Patraix	13.256	1.594	8.256	3.406
	8.2. Sant Isidre	5.119	674	3.509	936
	8.3. Vara de Quart	5.520	573	3.464	1.483
	8.4. Safranar	4.827	705	3.170	952
	8.5. Favara	1.870	268	1.212	390
9. Jesús	9.1. la Raiosa	8.148	961	5.237	1.950

		Total	0-15	16-64	65 y más
9. Jesús	9.2. l'Hort de Senabre	8.778	1.083	5.592	2.103
	9.3. la Creu Coberta	3.157	368	2.116	673
	9.4. Sant Marcel·lí	5.235	604	3.261	1.370
	9.5. Camí Real	1.920	353	1.291	276
10. Quatre Carreres	10.1. Mont-Olivet	10.396	1.226	6.325	2.845
	10.2. en Corts	6.226	750	3.975	1.501
	10.3. Malilla	11.453	1.556	7.207	2.690
	10.4. Fonteta de Sant Lluís	1.511	183	967	361
	10.5. na Rovella	4.004	535	2.374	1.095
	10.6. la Punta	1.372	257	847	268
	10.7. Ciutat de les Arts i de les Ciències	3.807	641	2.661	505
11. Poblat Marítims	11.1. el Grau	4.845	684	3.195	966
	11.2. el Cabanyal- el Canyamelar	10.120	1.296	6.229	2.595
	11.3. la Malva-rosa	6.646	788	4.216	1.642
	11.4. Beteró	4.162	513	2.754	895
	11.5. Natzaret	3.111	472	1.939	700
12. Camins al Grau	12.1. Aiora	12.941	1.617	8.442	2.882
	12.2. Albors	4.715	551	2.958	1.206
	12.3. la Creu del Grau	7.681	1.011	4.956	1.714
	12.4. Camí Fondo	2.391	290	1.545	556
	12.5. Penya-roja	6.495	1.448	4.281	766
13. Algirós	13.1. l'Illa Perduda	4.576	513	2.862	1.201
	13.2. Ciutat Jardí	6.351	614	3.841	1.896
	13.3. l'Amistat	3.700	391	2.310	999
	13.4. la Bega Baixa	2.954	310	1.838	806
	13.5. la Carrasca	1.826	182	1.222	422
14. Benimaclet	14.1. Benimaclet	12.474	1.405	7.939	3.130
	14.2. Camí de Vera	2.831	306	1.897	628
15. Rascanya	15.1. Orriols	8.530	1.252	5.377	1.901
	15.2. Torreïel	13.621	1.916	8.691	3.014
	15.3. Sant Llorenç	5.670	1.226	3.756	688
16. Benicalap	16.1. Benicalap	21.441	3.205	13.960	4.276
	16.2. Ciutat Fallera	3.033	422	1.961	650
17. Pobles del Nord	17.1. Benifaraig	518	73	321	124
	17.2. Poble Nou	460	50	285	125
	17.3. Carpesa	630	71	379	180
	17.4. Cases de Bàrcena	176	28	98	50
	17.5. Mauella	21	2	11	8
	17.6. Massarrojos	1.237	231	764	242
	17.7. Borbotó	361	58	201	102

		Total	0-15	16-64	65 y más
18. Pobles de l'Oest	18.1. Benimàmet	6.891	978	4.453	1.460
	18.2. Beniferri	612	122	410	80
19. Pobles del Sud	19.1. el Forn d'Alcedo	637	78	392	167
	19.2. el Castellar-l'Oliverar	3.476	476	2.173	827
	19.3. Pinedo	1.329	182	821	326
	19.4. el Saler	900	162	584	154
	19.5. el Palmar	402	48	230	124
	19.6. el Perellonet	691	97	472	122
	19.7. la Torre	2.501	324	1.609	568
	19.8. Faitanar	724	121	548	55

Fuente: Padrón Municipal de Habitantes a 1 de enero de 2020.

Font: Padró Municipal d'Habitants a 1 de gener de 2020

5.2. Edad media por barrio y sexo**5.2. Edat mitjana per barri i sexe**

		Total	Varones	Mujeres
València		44,5	42,6	46,1
1. Ciutat Vella	1.1. la Seu	45,3	44,3	46,2
	1.2. la Xerea	46,5	45,0	47,9
	1.3. el Carme	44,9	42,6	47,0
	1.4. el Pilar	43,3	42,0	44,4
	1.5. el Mercat	43,1	42,3	43,9
	1.6. Sant Francesc	46,4	44,2	48,2
2. l'Eixample	2.1. Russafa	45,1	42,9	47,1
	2.2. el Pla del Remei	45,9	43,3	48,0
	2.3. Gran Via	46,0	43,1	48,4
3. Extramurs	3.1. el Botànic	44,9	43,1	46,5
	3.2. la Roqueta	45,6	43,1	47,9
	3.3. la Petxina	45,6	42,8	48,0
	3.4. Arrancapins	46,4	43,8	48,5
4. Campanar	4.1. Campanar	47,0	45,5	48,2
	4.2. les Tendetes	46,9	45,2	48,3
	4.3. el Calvari	46,4	43,9	48,6
	4.4. Sant Pau	39,4	38,5	40,2
5. la Saïdia	5.1. Marxalenes	46,7	44,6	48,4
	5.2. Morvedre	46,7	44,0	49,0
	5.3. Trinitat	46,2	43,7	48,3
	5.4. Tormos	43,5	41,3	45,6
	5.5. Sant Antoni	44,9	43,3	46,3
6. el Pla del Real	6.1. Exposició	45,3	43,4	46,8
	6.2. Mestalla	44,1	42,1	45,8
	6.3. Jaume Roig	44,5	42,6	46,0
	6.4. Ciutat Universitària	44,2	42,3	45,8
7. l'Olivereta	7.1. Nou Moles	45,8	43,6	47,7
	7.2. Soternes	45,7	43,6	47,6
	7.3. Tres Forques	45,2	42,5	47,8
	7.4. la Font Santa	42,5	40,4	44,5
	7.5. la Llum	45,5	44,0	46,8
8. Patraix	8.1. Patraix	45,8	43,6	47,7
	8.2. Sant Isidre	42,8	41,5	44,1
	8.3. Vara de Quart	47,2	45,6	48,6
	8.4. Safranar	43,2	41,7	44,5
	8.5. Favara	43,4	41,9	44,9
9. Jesús	9.1. la Raiosa	44,8	42,7	46,7

		Total	Varones	Mujeres
9. Jesús	9.2. l'Hort de Senabre	45,1	43,4	46,7
	9.3. la Creu Coberta	45,1	43,8	46,4
	9.4. Sant Marcel·lí	46,1	44,3	47,7
	9.5. Camí Real	40,1	39,6	40,7
10. Quatre Carreres	10.1. Mont-Olivet	45,9	43,4	48,0
	10.2. en Corts	44,5	42,3	46,6
	10.3. Malilla	44,6	43,2	45,9
	10.4. Fonteta de Sant Lluís	44,4	42,7	46,1
	10.5. na Rovella	44,8	42,2	47,3
	10.6. la Punta	42,3	42,4	42,3
	10.7. Ciutat de les Arts i de les Ciències	40,2	39,1	41,1
11. Poblat Marítims	11.1. el Grau	42,9	41,3	44,5
	11.2. el Cabanyal- el Canyamelar	45,1	42,8	47,2
	11.3. la Malva-rosa	45,7	43,7	47,5
	11.4. Beteró	44,1	42,5	45,5
	11.5. Natzaret	42,8	41,1	44,4
12. Camins al Grau	12.1. Aiora	44,1	42,1	45,9
	12.2. Albors	45,0	43,0	46,7
	12.3. la Creu del Grau	43,9	41,9	45,7
	12.4. Camí Fondo	44,6	42,5	46,5
	12.5. Penya-roja	38,4	38,4	38,4
13. Algirós	13.1. l'Illa Perduda	45,9	43,6	48,0
	13.2. Ciutat Jardí	47,2	45,4	48,8
	13.3. l'Amistat	45,9	44,0	47,7
	13.4. la Bega Baixa	46,2	44,1	48,0
	13.5. la Carrasca	44,7	43,2	46,0
14. Benimaclet	14.1. Benimaclet	45,3	43,7	46,7
	14.2. Camí de Vera	45,0	43,4	46,4
15. Rascanya	15.1. Orriols	42,6	40,9	44,3
	15.2. Torrefiel	43,5	42,0	44,9
	15.3. Sant Llorenç	38,6	38,1	39,1
16. Benicalap	16.1. Benicalap	42,5	41,0	43,8
	16.2. Ciutat Fallera	43,1	41,7	44,4
17. Pobles del Nord	17.1. Benifaraig	45,3	43,8	46,8
	17.2. Poble Nou	45,1	43,0	47,1
	17.3. Carpesa	48,1	46,4	49,6
	17.4. Cases de Bàrcena	47,0	46,7	47,3
	17.5. Mauella	55,0	52,5	58,5
	17.6. Massarrojos	41,4	39,0	43,6
	17.7. Borbotó	45,5	43,8	47,1

		Total	Varones	Mujeres
18. Pobles de l'Oest	18.1. Benimàmet	43,1	41,5	44,7
	18.2. Beniferri	39,6	39,9	39,4
19. Pobles del Sud	19.1. el Forn d'Alcedo	45,2	43,3	47,0
	19.2. el Castellar-l'Oliverar	45,1	44,0	46,1
	19.3. Pinedo	45,9	45,3	46,5
	19.4. el Saler	43,0	43,0	42,9
	19.5. el Palmar	49,0	48,2	49,7
	19.6. el Perellonet	44,2	44,1	44,3
	19.7. la Torre	44,0	42,5	45,5
	19.8. Faitanar	36,6	36,5	36,7

Fuente: Padrón Municipal de Habitantes a 1 de enero de 2020.

Font: Padró Municipal d'Habitants a 1 de gener de 2020

5.3. Población según edad en grupos de cinco años

5.3. Població segons edat en grups de cinc anys

		Total	0-4	5-9	10-14	15-19	20-24	25-29	30-34	35-39	40-44	45-49	50-54	55-59	60-64	65-69	70-74	75-79	80-84	85-89	90 y más
València		801.545	31.057	35.530	39.614	39.075	41.309	46.012	47.479	55.012	64.499	63.974	62.179	57.164	50.313	43.953	41.274	33.231	23.324	16.975	9.571
1. Ciutat Vella	1.1. la Seu	3.005	90	128	118	132	162	174	189	226	237	252	254	233	208	152	156	102	78	71	43
	1.2. la Xerea	3.966	125	167	183	194	220	225	223	236	236	303	318	305	270	226	211	204	120	114	86
	1.3. el Carme	6.507	223	256	269	222	305	396	481	517	654	615	513	407	370	302	279	254	173	151	120
	1.4. el Pilar	4.663	199	204	176	160	227	299	367	461	463	400	338	308	235	213	191	154	114	90	64
	1.5. el Mercat	3.604	140	163	122	159	187	286	286	268	315	308	295	241	196	180	169	113	63	72	41
	1.6. Sant Francesc	5.673	196	214	242	280	357	342	328	354	363	429	389	406	318	335	336	313	199	163	109
2. l'Eixample	2.1. Russafa	23.785	976	1.004	1.100	971	1.055	1.280	1.456	1.798	1.983	2.049	1.938	1.700	1.439	1.216	1.103	1.005	711	612	389
	2.2. el Pla del Remei	7.118	309	345	362	358	406	363	339	379	461	477	529	492	477	428	410	392	272	189	130
	2.3. Gran Via	11.923	475	548	666	708	551	507	578	667	833	899	890	884	732	721	672	564	410	361	257
3. Extramurs	3.1. el Botànic	6.619	234	312	300	293	298	353	442	483	564	564	557	461	388	318	306	299	190	152	105
	3.2. la Roqueta	4.489	159	164	171	183	222	323	298	325	366	335	377	308	279	240	220	165	149	108	97
	3.3. la Petxina	15.082	628	640	715	722	766	805	878	988	1.084	1.140	1.149	1.118	1.000	776	732	656	569	452	264
	3.4. Arrancapins	22.687	897	919	995	1.048	1.100	1.204	1.322	1.451	1.688	1.663	1.635	1.650	1.500	1.354	1.311	1.096	775	688	391
4. Campanar	4.1. Campanar	11.573	431	504	455	467	496	603	718	790	798	715	707	847	964	928	935	594	303	187	131
	4.2. les Tendetes	5.279	168	191	200	189	247	342	359	398	398	358	366	344	357	371	353	301	168	97	72
	4.3. el Calvari	4.985	167	178	183	170	261	331	347	378	408	405	349	365	289	222	243	229	228	166	66
	4.4. Sant Pau	16.899	944	1.258	1.350	1.013	646	583	814	1.307	1.681	1.761	1.337	936	798	777	729	492	234	143	96
5. la Saïdia	5.1. Marxalenes	10.845	384	397	461	440	571	642	620	776	820	810	744	722	678	639	697	583	418	303	140
	5.2. Morvedre	10.198	374	390	405	437	502	631	585	738	777	725	793	699	652	510	522	516	360	342	240
	5.3. Trinitat	7.856	322	327	313	253	415	513	524	571	604	569	524	486	460	428	489	380	310	228	140
	5.4. Tormos	8.732	333	378	451	416	508	562	522	549	739	771	751	646	505	367	380	342	245	174	93
	5.5. Sant Antoni	9.860	389	411	484	450	506	599	612	624	701	720	800	730	701	571	561	417	285	187	112
6. el Pla del Real	6.1. Exposició	6.722	321	340	314	314	387	386	388	414	486	406	410	414	377	383	465	382	253	170	112
	6.2. Mestalla	14.763	691	694	713	672	821	967	902	994	1.044	1.038	977	1.087	983	844	755	647	421	331	182
	6.3. Jaume Roig	6.449	280	323	387	377	425	363	329	336	417	389	423	414	378	353	386	365	253	156	95
	6.4. Ciutat Universitària	2.710	128	132	148	145	160	193	137	148	195	189	168	151	126	158	198	145	75	63	51
7. l'Oivereta	7.1. Nou Moles	26.300	907	1.012	1.177	1.182	1.456	1.516	1.560	1.789	2.028	2.059	2.111	2.001	1.564	1.258	1.300	1.274	989	749	368
	7.2. Soternes	4.963	161	223	243	217	232	286	278	305	427	440	393	352	282	230	262	255	172	146	59
	7.3. Tres Forques	9.302	359	375	445	440	464	537	534	705	775	814	686	638	486	422	389	398	355	306	174
	7.4. la Font Santa	3.562	172	158	186	225	188	220	229	278	284	275	270	228	181	157	158	125	93	87	48
	7.5. la Llum	5.123	158	198	225	279	289	314	307	296	322	344	440	470	378	322	267	207	158	109	40
8. Patraix	8.1. Patraix	24.700	843	980	1.174	1.233	1.267	1.349	1.309	1.527	1.870	1.927	2.037	2.007	1.618	1.337	1.289	1.163	809	609	352
	8.2. Sant Isidre	9.954	337	437	534	592	607	518	507	622	919	817	961	805	626	650	448	260	145	101	68
	8.3. Vara de Quart	10.402	343	365	385	423	500	598	661	696	700	588	694	876	909	935	706	458	267	194	104
	8.4. Safranar	9.288	388	414	573	538	455	406	512	641	699	832	800	662	663	576	445	303	191	122	68

		Total	0-4	5-9	10-14	15-19	20-24	25-29	30-34	35-39	40-44	45-49	50-54	55-59	60-64	65-69	70-74	75-79	80-84	85-89	90 y más
8. Patraix	8.5. Favara	3.709	136	166	185	189	198	200	228	229	332	347	340	310	193	193	161	118	98	61	25
9. Jesús	9.1. la Raiosa	15.708	544	617	743	725	797	974	1.054	1.066	1.339	1.333	1.267	1.108	881	750	732	671	567	356	184
	9.2. l'Hort de Senabre	17.100	552	660	820	822	913	1.037	993	1.098	1.370	1.337	1.318	1.321	1.229	1.034	947	720	478	294	157
	9.3. la Creu Coberta	6.113	213	228	244	256	335	425	394	431	448	376	447	538	578	391	291	196	163	103	56
	9.4. Sant Marcel·lí	10.125	348	374	449	467	507	557	596	679	769	780	783	721	738	669	592	436	290	237	133
	9.5. Camí Real	3.871	181	246	270	187	155	188	197	290	517	408	295	222	196	159	165	91	53	24	27
10. Quatre Carreres	10.1. Mont-Olivet	19.487	734	808	868	845	937	1.114	1.193	1.393	1.472	1.585	1.481	1.356	1.125	972	993	1.032	765	530	284
	10.2. en Corts	12.104	405	555	572	569	638	720	717	836	1.027	1.056	1.046	880	608	533	564	548	420	276	134
	10.3. Malilla	21.945	756	988	1.240	1.129	1.071	1.062	1.091	1.472	1.896	1.839	1.764	1.566	1.376	1.390	1.351	889	534	354	177
	10.4. Fonteta de Sant Lluís	3.032	108	107	161	163	165	188	169	180	266	274	237	185	191	181	183	117	73	45	39
	10.5. na Rovella	7.804	311	331	383	365	412	457	474	522	580	651	609	546	443	364	417	401	292	180	66
	10.6. la Punta	2.691	159	133	148	92	109	139	211	265	261	210	169	160	143	119	113	82	79	73	26
	10.7. Ciutat de les Arts i de les Ciències	7.455	350	408	474	521	389	375	432	524	576	695	754	601	439	312	234	149	116	59	47
11. Poblat Marítims	11.1. el Grau	9.365	356	454	519	457	499	510	557	669	852	790	839	696	548	480	391	283	224	162	79
	11.2. el Cabanyal-el Canyamellar	19.359	723	817	945	938	877	1.088	1.163	1.376	1.623	1.550	1.553	1.359	1.183	956	878	875	648	507	300
	11.3. la Malva-rosa	12.915	422	495	610	619	601	722	764	877	1.037	1.014	899	969	1.015	833	741	507	383	260	147
	11.4. Beteró	7.969	270	309	404	468	523	481	421	491	532	533	666	713	616	500	401	252	184	138	67
	11.5. Natzaret	6.117	258	322	348	339	320	367	334	453	479	494	467	414	352	279	313	236	157	122	63
12. Camins al Grau	12.1. Aiora	24.960	836	1.054	1.289	1.292	1.386	1.505	1.378	1.709	2.096	2.130	2.133	1.778	1.535	1.291	1.053	918	794	485	298
	12.2. Albors	8.778	307	370	367	445	464	611	560	599	657	644	627	634	543	493	487	386	266	198	120
	12.3. la Creu del Grau	14.805	540	693	735	739	700	861	901	1.062	1.187	1.382	1.264	993	899	722	732	602	413	237	143
	12.4. Camí Fondo	4.616	166	174	242	221	234	304	298	295	372	373	375	315	300	236	236	161	134	109	71
	12.5. Penya-roja	12.731	674	892	1.098	950	593	475	582	757	1.132	1.404	1.183	867	620	509	436	307	141	85	26
13. Algirós	13.1. l'Illa Perduda	8.700	295	379	362	408	421	555	491	530	677	621	613	687	625	556	556	352	250	219	103
	13.2. Ciutat Jardí	11.887	389	366	378	436	691	887	766	831	772	669	673	864	929	998	953	619	326	216	124
	13.3. l'Amistat	7.124	242	227	275	299	432	512	525	449	560	480	448	505	482	424	408	322	254	176	104
	13.4. la Bega Baixa	5.512	156	221	230	290	372	402	302	278	338	338	363	462	403	319	379	274	168	125	92
	13.5. la Carrasca	3.434	90	111	143	212	293	271	193	171	179	197	256	291	291	256	191	121	87	47	34
14. Benimaclet	14.1. Benimaclet	23.261	856	875	899	987	1.290	1.661	1.678	1.649	1.748	1.564	1.551	1.643	1.593	1.407	1.293	1.022	704	568	273
	14.2. Camí de Vera	5.425	193	218	182	246	360	348	336	373	376	308	382	477	500	447	309	157	100	62	51
15. Rascanya	15.1. Orriols	16.818	769	775	823	842	1.041	1.108	1.102	1.268	1.432	1.319	1.247	1.063	883	730	715	613	550	388	150
	15.2. Torrefiel	26.444	1.051	1.255	1.316	1.280	1.430	1.587	1.718	1.825	2.272	2.155	2.066	1.716	1.580	1.402	1.332	1.027	711	500	221
	15.3. Sant Llorenç	10.971	513	784	976	721	559	453	424	623	1.070	1.315	1.034	685	555	431	325	251	131	84	37

		Total	0-4	5-9	10-14	15-19	20-24	25-29	30-34	35-39	40-44	45-49	50-54	55-59	60-64	65-69	70-74	75-79	80-84	85-89	90 y más
16. Benicalap	16.1. Benicalap	41.538	1.876	2.232	2.114	2.187	2.041	2.244	2.401	3.340	3.842	3.493	3.324	2.759	2.269	2.036	1.911	1.491	963	664	351
	16.2. Ciutat Fallera	5.883	249	252	290	315	359	338	393	419	456	483	508	377	318	314	292	240	135	88	57
17. Pobles del Nord	17.1. Benifaraig	989	42	34	56	56	39	48	45	72	73	73	74	96	70	64	41	41	20	35	10
	17.2. Poble Nou	906	29	20	54	41	52	63	60	60	76	72	62	54	50	55	67	43	24	16	8
	17.3. Carpesa	1.184	36	39	55	52	54	47	64	63	92	89	75	98	106	105	71	53	40	24	21
	17.4. Cases de Bàrcena	354	13	13	15	10	9	21	25	32	30	25	31	28	17	21	24	12	11	9	8
	17.5. Mauella	50	2		1	1	2	1		2	3	6	7	7	3	1	2	5	4	3	
	17.6. Massarrojos	2.377	77	158	209	180	129	99	87	98	175	260	235	159	120	90	88	65	60	49	39
	17.7. Borbotó	722	31	34	38	37	26	37	43	56	40	57	54	51	42	33	59	36	28	14	6
18. Pobles de l'Oest	18.1. Benimàmet	13.389	589	594	711	736	623	766	800	953	1.193	1.159	1.026	888	837	688	659	494	356	210	107
	18.2. Beniferri	1.192	85	58	67	76	49	54	89	116	97	82	89	83	88	65	45	24	11	14	
19. Pobles del Sud	19.1. el Forn d'Alcedo	1.266	44	42	74	66	56	73	68	87	100	99	117	95	66	77	70	47	35	31	19
	19.2. el Castellar-l'Oliverar	6.809	252	318	368	342	319	324	353	409	617	506	520	512	470	409	345	299	220	147	79
	19.3. Pinedo	2.574	103	116	112	110	122	148	150	160	172	181	208	214	181	146	137	132	91	60	31
	19.4. el Saler	1.878	74	100	119	92	81	96	99	108	170	174	159	139	123	133	92	56	39	18	6
	19.5. el Palmar	767	39	25	27	22	23	49	43	50	56	46	63	47	54	29	56	51	43	33	11
	19.6. el Perellonet	1.406	63	58	76	74	54	56	66	84	114	119	144	135	115	95	72	39	26	10	6
	19.7. la Torre	4.883	191	206	248	221	257	276	299	373	423	368	343	326	348	331	271	194	95	69	44
	19.8. Faitanar	1.457	108	70	57	36	43	112	211	225	187	125	68	58	57	26	27	21	15	8	3

Fuente: Padrón Municipal de Habitantes a 1 de enero de 2020.

Font: Padró Municipal d'Habitants a 1 de gener de 2020

5.3. Población según edad en grupos de cinco años. Varones

5.3. Població segons edat en grups de cinc anys. Homes

		Total	0-4	5-9	10-14	15-19	20-24	25-29	30-34	35-39	40-44	45-49	50-54	55-59	60-64	65-69	70-74	75-79	80-84	85-89	90 y más
València		381.117	15.914	18.218	20.406	19.983	20.869	22.931	23.462	27.178	32.354	31.708	30.031	26.861	23.148	19.267	17.891	13.771	8.871	5.686	2.568
1. Ciutat Vella	1.1. la Seu	1.434	37	69	63	65	75	74	81	123	120	126	129	120	103	73	72	43	24	22	15
	1.2. la Xerea	1.858	64	79	102	88	96	103	119	110	116	144	171	152	126	95	105	84	48	38	18
	1.3. el Carme	3.170	118	131	132	119	163	184	251	272	343	320	296	206	171	133	123	87	46	52	23
	1.4. el Pilar	2.201	95	115	91	77	101	136	177	203	248	201	154	153	121	93	79	66	49	30	12
	1.5. el Mercat	1.790	68	86	58	78	94	138	148	126	173	166	165	123	100	86	73	48	21	28	11
	1.6. Sant Francesc	2.581	94	99	125	141	158	168	161	170	171	211	189	199	139	157	138	120	72	48	21
2. l'Eixample	2.1. Russafa	11.049	521	505	575	455	503	609	701	875	1.017	998	948	791	666	523	454	389	247	175	97
	2.2. el Pla del Remei	3.256	149	178	186	189	202	180	174	180	212	221	253	219	211	178	173	153	104	62	32
	2.3. Gran Via	5.464	250	302	350	357	250	259	277	316	408	412	419	418	319	314	287	224	145	93	64
3. Extramurs	3.1. el Botànic	3.175	116	161	156	144	140	178	222	246	279	285	293	236	202	136	121	120	57	53	30
	3.2. la Roqueta	2.113	88	91	83	92	99	163	139	174	194	151	197	148	132	106	101	58	53	29	15
	3.3. la Petxina	6.875	337	316	373	368	375	410	412	484	523	515	544	517	442	322	300	232	194	145	66
	3.4. Arrancapins	10.277	435	469	509	520	553	593	640	709	836	777	761	728	636	586	517	446	266	205	91
4. Campanar	4.1. Campanar	5.335	202	239	228	239	249	303	356	377	390	347	326	357	410	420	406	263	124	65	34
	4.2. les Tendetes	2.450	79	112	89	87	119	159	185	203	211	172	168	146	159	155	155	126	70	31	24
	4.3. el Calvari	2.350	83	78	102	91	145	163	170	205	216	195	171	157	136	94	98	94	81	57	14
	4.4. Sant Pau	8.235	493	664	645	532	333	285	383	601	817	880	653	480	363	335	357	237	99	52	26
5. la Saïdia	5.1. Marxalenes	4.916	200	195	248	213	257	301	311	348	401	387	365	303	310	274	272	229	163	100	39
	5.2. Morvedre	4.663	179	199	217	240	240	307	292	355	372	356	368	314	297	218	223	200	116	124	46
	5.3. Trinitat	3.565	168	178	148	130	205	229	251	271	298	286	251	211	199	171	192	152	115	72	38
	5.4. Tormos	4.199	176	212	239	213	262	286	269	274	363	388	361	285	251	164	147	132	94	55	28
	5.5. Sant Antoni	4.653	200	196	249	220	247	298	296	310	343	350	404	360	319	259	222	179	105	60	36
6. el Pla del Real	6.1. Exposició	3.054	142	167	156	162	194	187	184	186	248	202	187	170	167	146	195	165	96	71	29
	6.2. Mestalla	6.878	367	363	364	334	400	462	431	514	488	481	461	497	433	357	320	271	159	121	55
	6.3. Jaume Roig	2.939	135	160	190	190	193	177	154	161	207	177	194	187	184	141	151	155	100	53	30
	6.4. Ciutat Universitària	1.227	56	68	74	57	84	88	69	76	102	88	82	59	58	56	84	63	28	25	10
7. l'Olivereta	7.1. Nou Moles	12.288	477	532	590	616	723	749	745	886	1.010	1.027	990	943	734	511	530	493	370	257	105
	7.2. Soternes	2.367	88	115	121	117	127	145	122	144	230	237	174	168	130	95	112	104	64	52	22
	7.3. Tres Forques	4.512	176	204	218	240	258	279	271	338	423	459	356	317	228	193	159	149	130	79	35
	7.4. la Font Santa	1.774	103	78	89	114	110	112	113	152	147	151	144	108	89	65	66	62	29	30	12
	7.5. la Llum	2.445	90	102	119	145	139	159	151	149	149	168	192	225	163	162	119	92	68	40	13
8. Patraix	8.1. Patraix	11.444	419	490	605	663	632	652	661	735	918	914	941	932	729	574	544	433	299	199	104
	8.2. Sant Isidre	4.835	166	233	290	318	310	251	254	299	450	399	448	405	276	291	220	119	55	36	15
	8.3. Vara de Quart	4.882	188	185	176	220	256	292	335	369	336	299	305	362	378	422	341	217	114	65	22
	8.4. Safranar	4.461	201	215	303	274	255	208	253	300	309	408	386	304	292	260	199	139	84	47	24

		Total	0-4	5-9	10-14	15-19	20-24	25-29	30-34	35-39	40-44	45-49	50-54	55-59	60-64	65-69	70-74	75-79	80-84	85-89	90 y más
8. Patraix	8.5. Favara	1.839	71	82	87	102	107	110	128	122	158	175	177	157	97	78	80	50	37	16	5
9. Jesús	9.1. la Raiosa	7.560	291	330	391	378	409	494	500	574	695	660	606	520	402	350	271	280	213	137	59
	9.2. l'Hort de Senabre	8.322	285	356	403	418	474	559	522	581	684	671	639	638	565	472	425	281	206	105	38
	9.3. la Creu Coberta	2.956	106	110	127	132	170	222	207	216	233	189	201	239	277	189	140	81	62	39	16
	9.4. Sant Marcel·lí	4.890	186	186	249	250	257	292	302	337	348	404	397	355	340	288	277	189	111	87	35
	9.5. Camí Real	1.951	93	130	140	92	87	92	86	151	265	217	140	112	103	74	85	44	29	4	7
10. Quatre Carreres	10.1. Mont-Olivet	9.091	389	420	459	426	472	537	587	699	735	801	691	642	502	391	362	427	297	183	71
	10.2. en Corts	5.878	218	281	323	312	331	391	343	421	520	523	494	447	300	232	221	221	169	97	34
	10.3. Malilla	10.492	384	490	668	587	530	516	543	740	921	884	837	742	645	574	626	406	216	131	52
	10.4. Fonteta de Sant Lluís	1.521	56	63	87	76	86	109	97	87	135	134	132	90	92	80	91	53	29	16	8
	10.5. na Rovella	3.800	153	177	201	190	234	221	252	272	316	351	314	281	213	153	169	145	92	51	15
	10.6. la Punta	1.319	76	57	67	45	53	64	103	135	139	107	90	86	73	68	48	40	28	28	12
	10.7. Ciutat de les Arts i de les Ciències	3.648	174	218	257	265	202	185	217	249	278	313	366	296	216	156	102	77	49	19	9
11. Poblat Marítims	11.1. el Grau	4.520	180	228	275	244	252	241	277	337	442	401	401	339	250	220	178	102	80	54	19
	11.2. el Cabanyal-el Canyamellar	9.239	369	411	486	480	435	576	582	709	834	802	790	640	556	425	362	333	238	136	75
	11.3. la Malva-rosa	6.269	210	261	332	331	326	374	401	444	528	498	457	441	437	415	324	214	140	99	37
	11.4. Beteró	3.807	153	156	196	232	260	248	207	248	270	267	301	333	289	218	189	101	69	51	19
	11.5. Natzaret	3.006	126	175	196	167	167	184	164	216	245	268	246	214	168	114	142	95	62	35	22
12. Camins al Grau	12.1. Aiora	12.019	437	540	696	694	689	770	687	864	1.093	1.060	995	839	698	578	442	373	313	166	85
	12.2. Albors	4.063	138	194	192	213	228	296	275	285	328	317	305	296	252	205	210	143	96	55	35
	12.3. la Creu del Grau	7.124	284	359	381	387	391	415	448	528	616	690	626	447	417	302	311	244	162	81	35
	12.4. Camí Fondo	2.225	102	88	129	100	126	158	154	134	187	190	181	153	132	108	111	68	42	40	22
	12.5. Penya-roja	6.236	331	447	549	477	298	241	248	343	530	703	573	442	316	244	222	150	71	42	9
13. Algirós	13.1. l'Illa Perduda	4.124	170	181	205	222	217	284	239	253	349	299	276	310	284	236	258	154	92	71	24
	13.2. Ciutat Jardí	5.536	191	165	198	230	338	449	378	451	403	330	305	381	377	406	416	275	133	77	33
	13.3. l'Amistat	3.424	123	116	141	158	211	254	277	252	284	236	216	236	231	192	174	126	88	69	40
	13.4. la Bega Baixa	2.558	80	113	130	143	191	189	152	128	177	155	162	198	189	138	169	109	68	37	30
	13.5. la Carrasca	1.608	42	61	70	103	132	146	112	78	92	91	108	126	133	106	95	53	37	12	11
14. Benimaclet	14.1. Benimaclet	10.787	429	455	449	458	616	792	808	780	871	801	742	725	724	597	566	419	278	199	78
	14.2. Camí de Vera	2.594	101	113	96	115	206	171	171	186	198	154	160	205	220	200	150	72	31	26	19
15. Rascanya	15.1. Orriols	8.288	376	395	417	452	549	579	583	629	764	693	647	517	442	325	298	255	197	125	45
	15.2. Torrefiel	12.823	558	651	623	645	751	806	858	956	1.158	1.088	1.007	799	744	594	595	449	296	181	64
	15.3. Sant Llorenç	5.301	265	389	474	368	283	221	200	287	482	632	522	334	273	209	136	126	52	37	11

		Total	0-4	5-9	10-14	15-19	20-24	25-29	30-34	35-39	40-44	45-49	50-54	55-59	60-64	65-69	70-74	75-79	80-84	85-89	90 y más
16. Benicalap	16.1. Benicalap	20.097	962	1.152	1.099	1.143	1.038	1.118	1.162	1.579	1.973	1.728	1.608	1.332	1.063	908	871	658	389	210	104
	16.2. Ciutat Fallera	2.850	121	130	154	158	195	175	196	192	227	232	257	192	145	147	118	105	57	28	21
17. Pobles del Nord	17.1. Benifaraig	471	23	15	24	29	22	27	23	34	36	36	37	45	33	28	21	15	7	13	3
	17.2. Poble Nou	446	13	8	35	25	25	33	33	35	32	34	35	25	25	25	28	15	11	8	1
	17.3. Carpesa	554	16	18	28	28	33	20	33	29	49	42	31	44	49	50	32	25	14	9	4
	17.4. Cases de Bàrcena	178	5	5	4	6	4	11	14	21	14	17	18	16	8	9	11	2	6	4	3
	17.5. Mauella	29	1			1	2	1		2	1	4	3	6	1	1		3	2	1	
	17.6. Massarrojos	1.140	47	80	106	93	78	46	36	46	79	116	120	90	54	45	42	29	19	11	3
	17.7. Borbotó	361	14	16	19	20	19	19	27	29	19	26	30	27	22	12	27	18	13	3	1
18. Pobles de l'Oest	18.1. Benimàmet	6.498	314	308	371	377	323	390	392	470	598	585	507	425	384	316	290	204	139	78	27
	18.2. Beniferri	580	41	26	33	34	23	29	40	61	50	44	36	38	46	34	20	14	5	6	
19. Pobles del Sud	19.1. el Forn d'Alcedo	629	24	23	40	35	27	41	31	43	48	55	66	48	36	32	30	21	13	9	7
	19.2. el Castellar-l'Oliverar	3.333	131	167	195	168	150	168	177	199	319	259	252	248	228	188	162	135	102	53	32
	19.3. Pinedo	1.245	57	53	52	48	65	75	70	94	77	89	97	103	94	62	66	65	41	27	10
	19.4. el Saler	978	31	54	60	49	54	56	45	57	85	87	81	70	59	73	60	32	17	4	4
	19.5. el Palmar	365	22	10	13	9	11	23	20	25	26	27	29	26	25	12	31	20	18	14	4
	19.6. el Perellonet	715	29	28	53	29	22	31	39	41	50	65	76	67	59	47	47	18	8	4	2
	19.7. la Torre	2.382	100	105	136	115	129	143	153	172	226	197	164	152	154	163	121	86	35	22	9
	19.8. Faitanar	733	56	36	27	16	24	52	105	116	99	63	34	27	33	13	14	7	3	5	3

Fuente: Padrón Municipal de Habitantes a 1 de enero de 2020.

Font: Padró Municipal d'Habitants a 1 de gener de 2020

5.3. Población según edad en grupos de cinco años. Mujeres

5.3. Població segons edat en grups de cinc anys. Dones

		Total	0-4	5-9	10-14	15-19	20-24	25-29	30-34	35-39	40-44	45-49	50-54	55-59	60-64	65-69	70-74	75-79	80-84	85-89	90 y más
València		420.428	15.143	17.312	19.208	19.092	20.440	23.081	24.017	27.834	32.145	32.266	32.148	30.303	27.165	24.686	23.383	19.460	14.453	11.289	7.003
1. Ciutat Vella	1.1. la Seu	1.571	53	59	55	67	87	100	108	103	117	126	125	113	105	79	84	59	54	49	28
	1.2. la Xerea	2.108	61	88	81	106	124	122	104	126	120	159	147	153	144	131	106	120	72	76	68
	1.3. el Carme	3.337	105	125	137	103	142	212	230	245	311	295	217	201	199	169	156	167	127	99	97
	1.4. el Pilar	2.462	104	89	85	83	126	163	190	258	215	199	184	155	114	120	112	88	65	60	52
	1.5. el Mercat	1.814	72	77	64	81	93	148	138	142	142	142	130	118	96	94	96	65	42	44	30
	1.6. Sant Francesc	3.092	102	115	117	139	199	174	167	184	192	218	200	207	179	178	198	193	127	115	88
2. l'Eixample	2.1. Russafa	12.736	455	499	525	516	552	671	755	923	966	1.051	990	909	773	693	649	616	464	437	292
	2.2. el Pla del Remei	3.862	160	167	176	169	204	183	165	199	249	256	276	273	266	250	237	239	168	127	98
	2.3. Gran Via	6.459	225	246	316	351	301	248	301	351	425	487	471	466	413	407	385	340	265	268	193
3. Extramurs	3.1. el Botànic	3.444	118	151	144	149	158	175	220	237	285	279	264	225	186	182	185	179	133	99	75
	3.2. la Roqueta	2.376	71	73	88	91	123	160	159	151	172	184	180	160	147	134	119	107	96	79	82
	3.3. la Petxina	8.207	291	324	342	354	391	395	466	504	561	625	605	601	558	454	432	424	375	307	198
	3.4. Arrancapins	12.410	462	450	486	528	547	611	682	742	852	886	874	922	864	768	794	650	509	483	300
4. Campanar	4.1. Campanar	6.238	229	265	227	228	247	300	362	413	408	368	381	490	554	508	529	331	179	122	97
	4.2. les Tendetes	2.829	89	79	111	102	128	183	174	195	187	186	198	198	198	216	198	175	98	66	48
	4.3. el Calvari	2.635	84	100	81	79	116	168	177	173	192	210	178	208	153	128	145	135	147	109	52
	4.4. Sant Pau	8.664	451	594	705	481	313	298	431	706	864	881	684	456	435	442	372	255	135	91	70
5. la Saïdia	5.1. Marxalenes	5.929	184	202	213	227	314	341	309	428	419	423	379	419	368	365	425	354	255	203	101
	5.2. Morvedre	5.535	195	191	188	197	262	324	293	383	405	369	425	385	355	292	299	316	244	218	194
	5.3. Trinitat	4.291	154	149	165	123	210	284	273	300	306	283	273	275	261	257	297	228	195	156	102
	5.4. Tormos	4.533	157	166	212	203	246	276	253	275	376	383	390	361	254	203	233	210	151	119	65
	5.5. Sant Antoni	5.207	189	215	235	230	259	301	316	314	358	370	396	370	382	312	339	238	180	127	76
6. el Pla del Real	6.1. Exposició	3.668	179	173	158	152	193	199	204	228	238	204	223	244	210	237	270	217	157	99	83
	6.2. Mestalla	7.885	324	331	349	338	421	505	471	480	556	557	516	590	550	487	435	376	262	210	127
	6.3. Jaume Roig	3.510	145	163	197	187	232	186	175	175	210	212	229	227	194	212	235	210	153	103	65
	6.4. Ciutat Universitària	1.483	72	64	74	88	76	105	68	72	93	101	86	92	68	102	114	82	47	38	41
7. l'Olivereta	7.1. Nou Moles	14.012	430	480	587	566	733	767	815	903	1.018	1.032	1.121	1.058	830	747	770	781	619	492	263
	7.2. Soternes	2.596	73	108	122	100	105	141	156	161	197	203	219	184	152	135	150	151	108	94	37
	7.3. Tres Forques	4.790	183	171	227	200	206	258	263	367	352	355	330	321	258	229	230	249	225	227	139
	7.4. la Font Santa	1.788	69	80	97	111	78	108	116	126	137	124	126	120	92	92	92	63	64	57	36
	7.5. la Llum	2.678	68	96	106	134	150	155	156	147	173	176	248	245	215	160	148	115	90	69	27
8. Patraix	8.1. Patraix	13.256	424	490	569	570	635	697	648	792	952	1.013	1.096	1.075	889	763	745	730	510	410	248
	8.2. Sant Isidre	5.119	171	204	244	274	297	267	253	323	469	418	513	400	350	359	228	141	90	65	53
	8.3. Vara de Quart	5.520	155	180	209	203	244	306	326	327	364	289	389	514	531	513	365	241	153	129	82
	8.4. Safranar	4.827	187	199	270	264	200	198	259	341	390	424	414	358	371	316	246	164	107	75	44

		Total	0-4	5-9	10-14	15-19	20-24	25-29	30-34	35-39	40-44	45-49	50-54	55-59	60-64	65-69	70-74	75-79	80-84	85-89	90 y más
8. Patraix	8.5. Favara	1.870	65	84	98	87	91	90	100	107	174	172	163	153	96	115	81	68	61	45	20
9. Jesús	9.1. la Raiosa	8.148	253	287	352	347	388	480	554	492	644	673	661	588	479	400	461	391	354	219	125
	9.2. l'Hort de Senabre	8.778	267	304	417	404	439	478	471	517	686	666	679	683	664	562	522	439	272	189	119
	9.3. la Creu Coberta	3.157	107	118	117	124	165	203	187	215	215	187	246	299	301	202	151	115	101	64	40
	9.4. Sant Marcel·lí	5.235	162	188	200	217	250	265	294	342	421	376	386	366	398	381	315	247	179	150	98
	9.5. Camí Real	1.920	88	116	130	95	68	96	111	139	252	191	155	110	93	85	80	47	24	20	20
10. Quatre Carreres	10.1. Mont-Olivet	10.396	345	388	409	419	465	577	606	694	737	784	790	714	623	581	631	605	468	347	213
	10.2. en Corts	6.226	187	274	249	257	307	329	374	415	507	533	552	433	308	301	343	327	251	179	100
	10.3. Malilla	11.453	372	498	572	542	541	546	548	732	975	955	927	824	731	816	725	483	318	223	125
	10.4. Fonteta de Sant Lluís	1.511	52	44	74	87	79	79	72	93	131	140	105	95	99	101	92	64	44	29	31
	10.5. na Rovella	4.004	158	154	182	175	178	236	222	250	264	300	295	265	230	211	248	256	200	129	51
	10.6. la Punta	1.372	83	76	81	47	56	75	108	130	122	103	79	74	70	51	65	42	51	45	14
	10.7. Ciutat de les Arts i de les Ciències	3.807	176	190	217	256	187	190	215	275	298	382	388	305	223	156	132	72	67	40	38
11. Poblat Marítims	11.1. el Grau	4.845	176	226	244	213	247	269	280	332	410	389	438	357	298	260	213	181	144	108	60
	11.2. el Cabanyal-el Canyamellar	10.120	354	406	459	458	442	512	581	667	789	748	763	719	627	531	516	542	410	371	225
	11.3. la Malva-rosa	6.646	212	234	278	288	275	348	363	433	509	516	442	528	578	418	417	293	243	161	110
	11.4. Beteró	4.162	117	153	208	236	263	233	214	243	262	266	365	380	327	282	212	151	115	87	48
	11.5. Natzaret	3.111	132	147	152	172	153	183	170	237	234	226	221	200	184	165	171	141	95	87	41
12. Camins al Grau	12.1. Aiora	12.941	399	514	593	598	697	735	691	845	1.003	1.070	1.138	939	837	713	611	545	481	319	213
	12.2. Albors	4.715	169	176	175	232	236	315	285	314	329	327	322	338	291	288	277	243	170	143	85
	12.3. la Creu del Grau	7.681	256	334	354	352	309	446	453	534	571	692	638	546	482	420	421	358	251	156	108
	12.4. Camí Fondo	2.391	64	86	113	121	108	146	144	161	185	183	194	162	168	128	125	93	92	69	49
	12.5. Penya-roja	6.495	343	445	549	473	295	234	334	414	602	701	610	425	304	265	214	157	70	43	17
13. Algirós	13.1. l'Illa Perduda	4.576	125	198	157	186	204	271	252	277	328	322	337	377	341	320	298	198	158	148	79
	13.2. Ciutat Jardí	6.351	198	201	180	206	353	438	388	380	369	339	368	483	552	592	537	344	193	139	91
	13.3. l'Amistat	3.700	119	111	134	141	221	258	248	197	276	244	232	269	251	232	234	196	166	107	64
	13.4. la Bega Baixa	2.954	76	108	100	147	181	213	150	150	161	183	201	264	214	181	210	165	100	88	62
	13.5. la Carrasca	1.826	48	50	73	109	161	125	81	93	87	106	148	165	158	150	96	68	50	35	23
14. Benimaclet	14.1. Benimaclet	12.474	427	420	450	529	674	869	870	869	877	763	809	918	869	810	727	603	426	369	195
	14.2. Camí de Vera	2.831	92	105	86	131	154	177	165	187	178	154	222	272	280	247	159	85	69	36	32
15. Rascanya	15.1. Orriols	8.530	393	380	406	390	492	529	519	639	668	626	600	546	441	405	417	358	353	263	105
	15.2. Torrefiel	13.621	493	604	693	635	679	781	860	869	1.114	1.067	1.059	917	836	808	737	578	415	319	157
	15.3. Sant Llorenç	5.670	248	395	502	353	276	232	224	336	588	683	512	351	282	222	189	125	79	47	26

		Total	0-4	5-9	10-14	15-19	20-24	25-29	30-34	35-39	40-44	45-49	50-54	55-59	60-64	65-69	70-74	75-79	80-84	85-89	90 y más
16. Benicalap	16.1. Benicalap	21.441	914	1.080	1.015	1.044	1.003	1.126	1.239	1.761	1.869	1.765	1.716	1.427	1.206	1.128	1.040	833	574	454	247
	16.2. Ciutat Fallera	3.033	128	122	136	157	164	163	197	227	229	251	251	185	173	167	174	135	78	60	36
17. Pobles del Nord	17.1. Benifaraig	518	19	19	32	27	17	21	22	38	37	37	37	51	37	36	20	26	13	22	7
	17.2. Poble Nou	460	16	12	19	16	27	30	27	25	44	38	27	29	25	30	39	28	13	8	7
	17.3. Carpesa	630	20	21	27	24	21	27	31	34	43	47	44	54	57	55	39	28	26	15	17
	17.4. Cases de Bàrcena	176	8	8	11	4	5	10	11	11	16	8	13	12	9	12	13	10	5	5	5
	17.5. Mauella	21	1		1						2	2	4	1	2		2	2	2	2	
	17.6. Massarrojos	1.237	30	78	103	87	51	53	51	52	96	144	115	69	66	45	46	36	41	38	36
	17.7. Borbotó	361	17	18	19	17	7	18	16	27	21	31	24	24	20	21	32	18	15	11	5
18. Pobles de l'Oest	18.1. Benimàmet	6.891	275	286	340	359	300	376	408	483	595	574	519	463	453	372	369	290	217	132	80
	18.2. Beniferri	612	44	32	34	42	26	25	49	55	47	38	53	45	42	31	25	10	6	8	
19. Pobles del Sud	19.1. el Forn d'Alcedo	637	20	19	34	31	29	32	37	44	52	44	51	47	30	45	40	26	22	22	12
	19.2. el Castellar-l'Oliverar	3.476	121	151	173	174	169	156	176	210	298	247	268	264	242	221	183	164	118	94	47
	19.3. Pinedo	1.329	46	63	60	62	57	73	80	66	95	92	111	111	87	84	71	67	50	33	21
	19.4. el Saler	900	43	46	59	43	27	40	54	51	85	87	78	69	64	60	32	24	22	14	2
	19.5. el Palmar	402	17	15	14	13	12	26	23	25	30	19	34	21	29	17	25	31	25	19	7
	19.6. el Perellonet	691	34	30	23	45	32	25	27	43	64	54	68	68	56	48	25	21	18	6	4
	19.7. la Torre	2.501	91	101	112	106	128	133	146	201	197	171	179	174	194	168	150	108	60	47	35
	19.8. Faitanar	724	52	34	30	20	19	60	106	109	88	62	34	31	24	13	13	14	12		3

Fuente: Padrón Municipal de Habitantes a 1 de enero de 2020.

Font: Padró Municipal d'Habitants a 1 de gener de 2020

5.4. Población de menos de 16 años según edad

5.4. Població de menys de 16 anys segons edat

		Total	0	1	2	3	4	5	6	7	8	9	10	11	12	13	14	15
València		113.989	5.511	5.919	6.182	6.758	6.687	6.784	6.785	7.155	7.350	7.456	7.629	8.014	8.024	7.970	7.977	7.788
1. Ciutat Vella	1.1. la Seu	361	18	21	17	20	14	25	30	23	27	23	29	17	21	26	25	25
	1.2. la Xerea	517	24	22	28	26	25	22	33	32	40	40	39	31	37	37	39	42
	1.3. el Carme	788	44	40	45	50	44	50	50	56	51	49	57	61	50	55	46	40
	1.4. el Pilar	614	38	35	44	43	39	46	46	39	38	35	39	31	39	35	32	35
	1.5. el Mercat	449	31	29	31	23	26	37	30	30	36	30	22	20	28	25	27	24
	1.6. Sant Francesc	706	45	36	35	39	41	36	49	32	48	49	39	43	52	55	53	54
2. l'Eixample	2.1. Russafa	3.278	169	190	212	200	205	197	193	203	189	222	208	221	221	221	229	198
	2.2. el Pla del Remei	1.099	61	60	51	67	70	49	78	66	81	71	69	73	73	72	75	83
	2.3. Gran Via	1.840	67	95	106	110	97	97	108	88	116	139	126	144	115	143	138	151
3. Extramurs	3.1. el Botànic	906	43	49	47	49	46	60	54	72	72	54	64	58	57	63	58	60
	3.2. la Roqueta	532	25	30	28	38	38	35	36	26	31	36	29	35	38	32	37	38
	3.3. la Petxina	2.112	104	128	121	126	149	128	128	128	145	111	128	149	155	148	135	129
	3.4. Arrancapins	3.003	139	169	196	203	190	196	162	192	171	198	182	194	217	197	205	192
4. Campanar	4.1. Campanar	1.489	93	78	74	89	97	81	101	108	102	112	92	87	88	75	113	99
	4.2. les Tendetes	596	34	29	29	41	35	33	43	36	41	38	46	36	45	40	33	37
	4.3. el Calvari	563	25	42	32	31	37	35	39	30	34	40	26	47	39	34	37	35
	4.4. Sant Pau	3.802	145	169	194	189	247	218	252	247	290	251	274	274	284	280	238	250
5. la Saïdia	5.1. Marxalenes	1.334	63	81	69	89	82	68	77	91	79	82	105	88	80	97	91	92
	5.2. Morvedre	1.275	63	81	65	81	84	71	75	83	81	80	61	90	79	95	80	106
	5.3. Trinitat	1.011	59	57	67	76	63	71	69	57	57	73	54	72	60	63	64	49
	5.4. Tormos	1.244	52	61	76	73	71	72	72	74	80	80	76	95	83	87	110	82
	5.5. Sant Antoni	1.367	74	67	74	96	78	84	84	86	86	71	83	96	118	86	101	83
6. el Pla del Real	6.1. Exposició	1.040	51	62	68	73	67	60	56	76	74	74	85	62	67	51	49	65
	6.2. Mestalla	2.226	134	117	139	158	143	134	144	114	166	136	150	154	142	144	123	128
	6.3. Jaume Roig	1.062	49	54	62	62	53	68	62	55	67	71	77	65	83	80	82	72
	6.4. Ciutat Universitària	428	27	20	29	23	29	24	27	25	25	31	34	29	30	29	26	20
7. l'Olivereta	7.1. Nou Moles	3.327	189	182	171	186	179	185	198	211	211	207	212	264	223	243	235	231
	7.2. Soternes	675	25	40	31	33	32	43	48	41	46	45	42	46	49	52	54	48
	7.3. Tres Forques	1.268	72	65	80	78	64	77	79	79	64	76	93	86	92	98	76	89
	7.4. la Font Santa	567	35	31	32	40	34	28	25	35	36	34	27	41	36	38	44	51
	7.5. la Llum	651	29	31	31	26	41	33	38	39	41	47	33	38	59	46	49	70
8. Patraix	8.1. Patraix	3.230	139	159	176	212	157	189	183	191	214	203	205	236	246	219	268	233
	8.2. Sant Isidre	1.429	53	77	64	61	82	83	83	84	75	112	102	114	110	103	105	121
	8.3. Vara de Quart	1.156	50	69	69	80	75	68	68	74	83	72	64	76	82	86	77	63
	8.4. Safranar	1.466	74	63	91	87	73	84	89	102	55	84	111	113	112	121	116	91
	8.5. Favara	526	24	28	24	30	30	33	33	30	35	35	33	43	36	37	36	39
9. Jesús	9.1. la Raiosa	2.040	112	113	89	116	114	100	115	136	136	130	171	151	136	143	142	136

		Total	0	1	2	3	4	5	6	7	8	9	10	11	12	13	14	15
9. Jesús	9.2. l'Hort de Senabre	2.204	100	108	98	113	133	141	124	109	134	152	162	159	153	184	162	172
	9.3. la Creu Coberta	733	35	45	47	52	34	43	39	47	50	49	49	55	52	40	48	48
	9.4. Sant Marcel·lí	1.275	62	72	74	76	64	96	54	69	76	79	91	93	78	90	97	104
	9.5. Camí Real	736	20	36	39	46	40	43	45	50	60	48	65	65	49	46	45	39
10. Quatre Carreres	10.1. Mont-Olivet	2.574	123	155	134	163	159	161	139	196	166	146	163	190	179	155	181	164
	10.2. en Corts	1.639	74	80	66	91	94	101	111	111	114	118	108	120	110	112	122	107
	10.3. Malilla	3.207	150	129	163	159	155	151	181	212	213	231	215	224	286	251	264	223
	10.4. Fonteta de Sant Lluís	412	14	25	19	25	25	16	27	20	24	20	33	37	37	28	26	36
	10.5. na Rovella	1.101	49	66	60	72	64	70	80	68	64	49	76	80	72	73	82	76
	10.6. la Punta	465	33	26	32	33	35	35	34	25	23	16	31	33	31	24	29	25
	10.7. Ciutat de les Arts i de les Ciències	1.347	65	64	74	76	71	80	69	80	89	90	84	87	97	100	106	115
11. Poblat Marítims	11.1. el Grau	1.420	68	52	82	83	71	89	84	93	89	99	98	120	92	119	90	91
	11.2. el Cabanyal- el Canyameler	2.655	123	149	147	141	163	162	153	167	165	170	194	179	186	209	177	170
	11.3. la Malva-rosa	1.657	62	80	83	109	88	99	98	92	99	107	115	134	115	127	119	130
	11.4. Beteró	1.058	49	64	50	54	53	67	57	62	54	69	67	83	97	83	74	75
	11.5. Natzaret	1.011	52	44	52	61	49	53	61	62	74	72	67	65	80	71	65	83
12. Camins al Grau	12.1. Aiora	3.430	128	149	167	209	183	193	199	206	222	234	265	274	263	233	254	251
	12.2. Albors	1.117	59	50	64	60	74	72	73	79	65	81	70	65	76	74	82	73
	12.3. la Creu del Grau	2.117	87	100	111	109	133	155	111	136	146	145	134	137	146	179	139	149
	12.4. Camí Fondo	625	35	35	28	31	37	33	29	39	33	40	46	47	51	49	49	43
	12.5. Penya-roja	2.898	100	120	144	156	154	159	162	175	200	196	209	210	218	236	225	234
13. Algirós	13.1. l'Illa Perduda	1.113	44	50	75	57	69	74	61	76	82	86	69	77	74	70	72	77
	13.2. Ciutat Jardí	1.207	79	72	69	97	72	72	69	76	89	60	79	81	57	80	81	74
	13.3. l'Amistat	805	56	44	42	49	51	42	56	51	39	39	51	57	52	59	56	61
	13.4. la Bega Baixa	659	26	25	30	42	33	45	30	46	50	50	45	44	39	48	54	52
	13.5. la Carrasca	367	19	16	20	18	17	18	26	25	24	18	20	35	19	28	41	23
14. Benimaclet	14.1. Benimaclet	2.831	147	173	145	202	189	162	172	177	179	185	162	178	182	184	193	201
	14.2. Camí de Vera	634	44	45	32	35	37	54	43	38	39	44	34	30	34	52	32	41
15. Rascanya	15.1. Orriols	2.521	155	139	163	140	172	147	148	169	161	150	170	157	188	148	160	154
	15.2. Torrefiel	3.871	187	218	200	219	227	225	265	230	255	280	238	279	294	251	254	249
	15.3. Sant Llorenç	2.426	97	82	102	121	111	144	151	147	167	175	195	199	212	183	187	153
16. Benicalap	16.1. Benicalap	6.637	324	345	396	393	418	446	384	492	437	473	433	428	401	402	450	415
	16.2. Ciutat Fallera	857	46	38	44	64	57	51	35	47	62	57	60	47	50	61	72	66
17. Pobles del Nord	17.1. Benifaraig	146	5	5	10	11	11	3	6	7	8	10	12	13	11	13	7	14
	17.2. Poble Nou	111	6	7	5	4	7	4	5	4	2	5	15	10	9	12	8	8
	17.3. Carpesa	140	10	6	6	7	7	9	9	7	7	7	9	15	16	6	9	10
	17.4. Cases de Bàrcena	45	2	3	2	4	2	3	2	7	0	1	2	4	3	4	2	4
	17.5. Mauella	3	0	0	1	0	1	0	0	0	0	0	0	0	0	0	1	0
	17.6. Massarrojos	487	13	14	13	19	18	32	28	34	29	35	41	35	50	45	38	43
	17.7. Borbotó	112	7	7	8	1	8	6	7	6	10	5	8	9	6	6	9	9

		Total	0	1	2	3	4	5	6	7	8	9	10	11	12	13	14	15
18. Pobles de l'Oest	18.1. Benimàmet	2.040	124	116	97	121	131	112	113	110	131	128	147	140	148	127	149	146
	18.2. Beniferri	228	12	19	21	17	16	12	16	12	12	6	15	12	19	10	11	18
19. Pobles del Sud	19.1. el Forn d'Alcedo	175	12	7	12	7	6	4	10	12	10	6	17	13	17	12	15	15
	19.2. el Castellar-l'Oliverar	1.010	32	38	51	58	73	66	53	72	63	64	59	83	61	90	75	72
	19.3. Pinedo	353	15	26	17	21	24	29	25	23	16	23	16	21	33	22	20	22
	19.4. el Saler	321	11	8	16	24	15	15	14	27	17	27	28	25	17	26	23	28
	19.5. el Palmar	97	13	5	8	8	5	3	7	4	6	5	4	5	3	8	7	6
	19.6. el Perellonet	212	6	12	10	18	17	8	8	13	12	17	15	15	22	14	10	15
	19.7. la Torre	682	37	49	32	40	33	43	41	39	51	32	44	50	52	53	49	37
	19.8. Faitanar	241	15	21	24	18	30	16	14	15	9	16	12	15	5	17	8	6

Fuente: Padrón Municipal de Habitantes a 1 de enero de 2020.

Font: Padró Municipal d'Habitants a 1 de gener de 2020

5.4. Población de menos de 16 años según edad. Varones

5.4. Població de menys de 16 anys segons edat. Homes

		Total	0	1	2	3	4	5	6	7	8	9	10	11	12	13	14	15
València		58.535	2.842	3.080	3.173	3.442	3.377	3.515	3.464	3.700	3.734	3.805	3.999	4.150	4.151	4.075	4.031	3.997
1. Ciutat Vella	1.1. la Seu	184	8	8	8	6	7	16	16	13	12	12	15	10	11	12	15	15
	1.2. la Xerea	263	14	8	11	14	17	12	14	17	22	14	23	15	21	17	26	18
	1.3. el Carme	398	22	17	23	32	24	27	25	35	18	26	33	29	22	24	24	17
	1.4. el Pilar	316	18	14	23	19	21	25	30	24	18	18	23	16	18	19	15	15
	1.5. el Mercat	223	13	13	15	14	13	15	12	16	24	19	11	8	16	10	13	11
	1.6. Sant Francesc	339	23	14	20	16	21	20	25	14	23	17	21	16	29	32	27	21
2. l'Eixample	2.1. Russafa	1.688	94	109	118	105	95	105	87	112	90	111	111	125	115	115	109	87
	2.2. el Pla del Remei	561	30	34	21	28	36	31	39	35	37	36	38	38	36	36	38	48
	2.3. Gran Via	978	40	51	58	51	50	51	62	52	69	68	61	74	67	70	78	76
3. Extramurs	3.1. el Botànic	461	22	25	23	24	22	31	34	36	29	31	36	35	28	33	24	28
	3.2. la Roqueta	279	12	21	15	17	23	23	21	12	14	21	11	17	21	15	19	17
	3.3. la Petxina	1.101	60	67	68	70	72	59	55	63	83	56	62	83	83	75	70	75
	3.4. Arrancapins	1.512	75	78	90	106	86	114	67	105	80	103	89	97	112	107	104	99
4. Campanar	4.1. Campanar	722	41	41	32	43	45	37	44	52	50	56	48	38	49	40	53	53
	4.2. les Tendetes	296	16	12	14	20	17	18	21	25	29	19	21	12	17	26	13	16
	4.3. el Calvari	284	13	28	17	11	14	15	17	17	11	18	14	26	20	24	18	21
	4.4. Sant Pau	1.946	76	81	112	94	130	106	144	144	148	122	133	132	144	120	116	144
5. la Saïdia	5.1. Marxalenes	690	32	42	32	47	47	32	35	50	42	36	51	56	49	51	41	47
	5.2. Morvedre	648	21	42	37	40	39	36	33	45	37	48	33	41	48	54	41	53
	5.3. Trinitat	522	34	27	37	38	32	38	36	32	37	35	28	27	33	32	28	28
	5.4. Tormos	665	33	27	43	34	39	45	40	45	43	39	33	50	46	43	67	38
	5.5. Sant Antoni	690	40	32	39	53	36	41	41	46	41	27	46	50	60	49	44	45
6. el Pla del Real	6.1. Exposició	501	24	29	29	32	28	25	29	39	34	40	40	34	34	22	26	36
	6.2. Mestalla	1.167	72	71	81	68	75	73	84	53	85	68	78	82	69	76	59	73
	6.3. Jaume Roig	522	25	27	26	31	26	35	32	28	25	40	42	37	36	38	37	37
	6.4. Ciutat Universitària	206	13	10	12	8	13	12	7	15	17	17	17	14	13	16	14	8
7. l'Olivereta	7.1. Nou Moles	1.717	93	104	93	95	92	95	94	107	112	124	100	124	112	131	123	118
	7.2. Soternes	353	14	26	17	19	12	24	25	21	25	20	23	24	30	23	21	29
	7.3. Tres Forques	648	38	27	41	40	30	37	42	47	35	43	44	33	51	49	41	50
	7.4. la Font Santa	296	21	17	20	28	17	16	8	20	18	16	12	17	16	22	22	26
	7.5. la Llum	344	14	18	18	16	24	17	24	19	24	18	19	21	32	21	26	33
8. Patraix	8.1. Patraix	1.636	67	78	86	108	80	100	105	95	103	87	104	130	114	113	144	122
	8.2. Sant Isidre	755	24	35	35	28	44	46	41	49	36	61	51	62	70	58	49	66
	8.3. Vara de Quart	583	31	39	36	43	39	35	34	38	43	35	35	34	37	37	33	34
	8.4. Safranar	761	37	34	51	38	41	49	38	54	27	47	61	62	56	68	56	42
	8.5. Favara	258	15	10	15	16	15	19	20	16	16	11	16	23	13	20	15	18
9. Jesús	9.1. la Raiosa	1.079	60	67	45	65	54	56	62	72	67	73	99	72	79	67	74	67

		Total	0	1	2	3	4	5	6	7	8	9	10	11	12	13	14	15
9. Jesús	9.2. l'Hort de Senabre	1.121	49	50	59	60	67	85	66	49	68	88	79	84	71	90	79	77
	9.3. la Creu Coberta	365	17	28	22	25	14	21	20	21	24	24	31	25	27	19	25	22
	9.4. Sant Marcel·lí	671	39	35	38	38	36	50	29	28	40	39	48	54	42	51	54	50
	9.5. Camí Real	383	9	19	17	28	20	19	27	23	30	31	35	31	25	20	29	20
10. Quatre Carreres	10.1. Mont-Olivet	1.348	61	82	69	89	88	84	74	90	90	82	85	104	98	86	86	80
	10.2. en Corts	889	43	44	32	50	49	50	55	55	57	64	64	71	53	69	66	67
	10.3. Malilla	1.651	80	64	82	82	76	70	80	117	109	114	122	116	154	136	140	109
	10.4. Fonteta de Sant Lluís	229	8	11	10	12	15	7	16	12	16	12	21	20	18	14	14	23
	10.5. na Rovella	566	19	38	22	42	32	35	47	35	37	23	44	42	40	33	42	35
	10.6. la Punta	208	12	17	13	19	15	16	16	10	10	5	16	13	18	12	8	8
	10.7. Ciutat de les Arts i de les Ciències	706	26	37	40	36	35	46	42	39	43	48	48	47	55	49	58	57
11. Poblat Marítims	11.1. el Grau	736	40	32	39	33	36	50	36	51	44	47	45	63	47	65	55	53
	11.2. el Cabanyal- el Canyameler	1.359	56	70	87	72	84	84	67	85	91	84	98	97	101	106	84	93
	11.3. la Malva-rosa	869	33	42	42	49	44	52	42	56	55	56	65	81	58	73	55	66
	11.4. Beteró	545	30	37	24	29	33	35	31	33	26	31	25	45	48	42	36	40
	11.5. Natzaret	539	28	18	25	27	28	27	32	34	39	43	39	33	39	45	40	42
12. Camins al Grau	12.1. Aiora	1.813	66	74	98	110	89	98	110	107	105	120	148	152	148	120	128	140
	12.2. Albors	566	27	20	29	34	28	42	41	42	29	40	33	38	37	42	42	42
	12.3. la Creu del Grau	1.106	47	53	55	59	70	80	57	74	74	74	73	71	76	90	71	82
	12.4. Camí Fondo	335	18	24	17	19	24	12	17	24	17	18	26	26	24	23	30	16
	12.5. Penya-roja	1.450	50	67	62	83	69	85	75	79	104	104	98	107	108	120	116	123
13. Algirós	13.1. l'Illa Perduda	600	18	34	44	32	42	33	37	36	35	40	39	43	46	47	30	44
	13.2. Ciutat Jardí	593	41	35	38	39	38	31	26	28	48	32	40	37	33	44	44	39
	13.3. l'Amistat	414	30	19	19	26	29	23	32	25	17	19	25	31	27	32	26	34
	13.4. la Bega Baixa	349	9	13	15	25	18	26	16	22	24	25	28	18	21	28	35	26
	13.5. la Carrasca	185	7	7	10	8	10	10	14	10	14	13	11	12	11	16	20	12
14. Benimaclet	14.1. Benimaclet	1.426	83	90	69	101	86	86	92	93	91	93	81	98	86	86	98	93
	14.2. Camí de Vera	328	16	32	19	17	17	29	26	17	16	25	22	19	14	24	17	18
15. Rascanya	15.1. Orriols	1.269	84	69	75	62	86	73	84	74	84	80	104	85	81	68	79	81
	15.2. Torrefiel	1.955	94	114	111	106	133	114	140	114	133	150	114	135	148	109	117	123
	15.3. Sant Llorenç	1.200	54	44	55	64	48	73	72	70	86	88	99	104	102	75	94	72
16. Benicalap	16.1. Benicalap	3.432	168	190	189	213	202	232	205	255	229	231	237	224	219	208	211	219
	16.2. Ciutat Fallera	435	20	18	21	33	29	27	16	25	33	29	32	26	28	29	39	30
17. Pobles del Nord	17.1. Benifaraig	73	1	3	4	8	7	1	4	2	3	5	6	6	4	5	3	11
	17.2. Poble Nou	61	4	3	2	2	2	1	1	1	1	4	10	7	6	7	5	5
	17.3. Carpesa	69	4	3	2	4	3	3	3	3	4	5	6	9	7	2	4	7
	17.4. Cases de Bàrcena	17	0	2	1	1	1	2	1	1	0	1	0	1	0	3	0	3
	17.5. Mauella	1	0	0	0	0	1	0	0	0	0	0	0	0	0	0	0	0
	17.6. Massarrojos	256	7	9	9	12	10	13	12	21	16	18	21	17	23	26	19	23
	17.7. Borbotó	54	3	4	2	1	4	3	3	4	5	1	5	5	2	3	4	5

		Total	0	1	2	3	4	5	6	7	8	9	10	11	12	13	14	15
18. Pobles de l'Oest	18.1. Benimàmet	1.062	68	68	46	68	64	62	61	57	63	65	82	71	74	62	82	69
	18.2. Beniferri	106	7	4	7	10	13	6	7	5	6	2	8	9	5	5	6	6
19. Pobles del Sud	19.1. el Forn d'Alcedo	97	7	3	8	2	4	2	7	7	5	2	8	8	9	6	9	10
	19.2. el Castellar-l'Oliverar	534	15	20	31	27	38	34	25	39	36	33	32	39	32	49	43	41
	19.3. Pinedo	171	9	12	9	11	16	10	11	12	8	12	9	11	17	8	7	9
	19.4. el Saler	159	5	3	8	9	6	5	10	19	10	10	11	11	11	15	12	14
	19.5. el Palmar	49	10	4	1	6	1	0	3	3	1	3	2	3	0	5	3	4
	19.6. el Perellonet	115	4	3	7	9	6	2	6	5	5	10	11	10	17	8	7	5
	19.7. la Torre	358	23	24	15	20	18	22	21	17	24	21	25	23	31	27	30	17
	19.8. Faitanar	120	8	5	13	13	17	8	6	8	5	9	6	4	3	8	6	1

Fuente: Padrón Municipal de Habitantes a 1 de enero de 2020.

Font: Padró Municipal d'Habitants a 1 de gener de 2020

5.4. Población de menos de 16 años según edad. Mujeres

5.4. Població de menys de 16 anys segons edat. Dones

		Total	0	1	2	3	4	5	6	7	8	9	10	11	12	13	14	15
València		55.454	2.669	2.839	3.009	3.316	3.310	3.269	3.321	3.455	3.616	3.651	3.630	3.864	3.873	3.895	3.946	3.791
1. Ciutat Vella	1.1. la Seu	177	10	13	9	14	7	9	14	10	15	11	14	7	10	14	10	10
	1.2. la Xerea	254	10	14	17	12	8	10	19	15	18	26	16	16	16	20	13	24
	1.3. el Carme	390	22	23	22	18	20	23	25	21	33	23	24	32	28	31	22	23
	1.4. el Pilar	298	20	21	21	24	18	21	16	15	20	17	16	15	21	16	17	20
	1.5. el Mercat	226	18	16	16	9	13	22	18	14	12	11	11	12	12	15	14	13
	1.6. Sant Francesc	367	22	22	15	23	20	16	24	18	25	32	18	27	23	23	26	33
2. l'Eixample	2.1. Russafa	1.590	75	81	94	95	110	92	106	91	99	111	97	96	106	106	120	111
	2.2. el Pla del Remei	538	31	26	30	39	34	18	39	31	44	35	31	35	37	36	37	35
	2.3. Gran Via	862	27	44	48	59	47	46	46	36	47	71	65	70	48	73	60	75
3. Extramurs	3.1. el Botànic	445	21	24	24	25	24	29	20	36	43	23	28	23	29	30	34	32
	3.2. la Roqueta	253	13	9	13	21	15	12	15	14	17	15	18	18	17	17	18	21
	3.3. la Petxina	1.011	44	61	53	56	77	69	73	65	62	55	66	66	72	73	65	54
	3.4. Arrancapins	1.491	64	91	106	97	104	82	95	87	91	95	93	97	105	90	101	93
4. Campanar	4.1. Campanar	767	52	37	42	46	52	44	57	56	52	56	44	49	39	35	60	46
	4.2. les Tendetes	300	18	17	15	21	18	15	22	11	12	19	25	24	28	14	20	21
	4.3. el Calvari	279	12	14	15	20	23	20	22	13	23	22	12	21	19	10	19	14
	4.4. Sant Pau	1.856	69	88	82	95	117	112	108	103	142	129	141	142	140	160	122	106
5. la Saïdia	5.1. Marxalenes	644	31	39	37	42	35	36	42	41	37	46	54	32	31	46	50	45
	5.2. Morvedre	627	42	39	28	41	45	35	42	38	44	32	28	49	31	41	39	53
	5.3. Trinitat	489	25	30	30	38	31	33	33	25	20	38	26	45	27	31	36	21
	5.4. Tormos	579	19	34	33	39	32	27	32	29	37	41	43	45	37	44	43	44
	5.5. Sant Antoni	677	34	35	35	43	42	43	43	40	45	44	37	46	58	37	57	38
6. el Pla del Real	6.1. Exposició	539	27	33	39	41	39	35	27	37	40	34	45	28	33	29	23	29
	6.2. Mestalla	1.059	62	46	58	90	68	61	60	61	81	68	72	72	73	68	64	55
	6.3. Jaume Roig	540	24	27	36	31	27	33	30	27	42	31	35	28	47	42	45	35
	6.4. Ciutat Universitària	222	14	10	17	15	16	12	20	10	8	14	17	15	17	13	12	12
7. l'Olivereta	7.1. Nou Moles	1.610	96	78	78	91	87	90	104	104	99	83	112	140	111	112	112	113
	7.2. Soternes	322	11	14	14	14	20	19	23	20	21	25	19	22	19	29	33	19
	7.3. Tres Forques	620	34	38	39	38	34	40	37	32	29	33	49	53	41	49	35	39
	7.4. la Font Santa	271	14	14	12	12	17	12	17	15	18	18	15	24	20	16	22	25
	7.5. la Llum	307	15	13	13	10	17	16	14	20	17	29	14	17	27	25	23	37
8. Patraix	8.1. Patraix	1.594	72	81	90	104	77	89	78	96	111	116	101	106	132	106	124	111
	8.2. Sant Isidre	674	29	42	29	33	38	37	42	35	39	51	51	52	40	45	56	55
	8.3. Vara de Quart	573	19	30	33	37	36	33	34	36	40	37	29	42	45	49	44	29
	8.4. Safranar	705	37	29	40	49	32	35	51	48	28	37	50	51	56	53	60	49
	8.5. Favara	268	9	18	9	14	15	14	13	14	19	24	17	20	23	17	21	21
9. Jesús	9.1. la Raiosa	961	52	46	44	51	60	44	53	64	69	57	72	79	57	76	68	69

		Total	0	1	2	3	4	5	6	7	8	9	10	11	12	13	14	15
9. Jesús	9.2. l'Hort de Senabre	1.083	51	58	39	53	66	56	58	60	66	64	83	75	82	94	83	95
	9.3. la Creu Coberta	368	18	17	25	27	20	22	19	26	26	25	18	30	25	21	23	26
	9.4. Sant Marcel·lí	604	23	37	36	38	28	46	25	41	36	40	43	39	36	39	43	54
	9.5. Camí Real	353	11	17	22	18	20	24	18	27	30	17	30	34	24	26	16	19
10. Quatre Carreres	10.1. Mont-Olivet	1.226	62	73	65	74	71	77	65	106	76	64	78	86	81	69	95	84
	10.2. en Corts	750	31	36	34	41	45	51	56	56	57	54	44	49	57	43	56	40
	10.3. Malilla	1.556	70	65	81	77	79	81	101	95	104	117	93	108	132	115	124	114
	10.4. Fonteta de Sant Lluís	183	6	14	9	13	10	9	11	8	8	8	12	17	19	14	12	13
	10.5. na Rovella	535	30	28	38	30	32	35	33	33	27	26	32	38	32	40	40	41
	10.6. la Punta	257	21	9	19	14	20	19	18	15	13	11	15	20	13	12	21	17
	10.7. Ciutat de les Arts i de les Ciències	641	39	27	34	40	36	34	27	41	46	42	36	40	42	51	48	58
11. Poblat Marítims	11.1. el Grau	684	28	20	43	50	35	39	48	42	45	52	53	57	45	54	35	38
	11.2. el Cabanyal- el Canyameler	1.296	67	79	60	69	79	78	86	82	74	86	96	82	85	103	93	77
	11.3. la Malva-rosa	788	29	38	41	60	44	47	56	36	44	51	50	53	57	54	64	64
	11.4. Beteró	513	19	27	26	25	20	32	26	29	28	38	42	38	49	41	38	35
	11.5. Natzaret	472	24	26	27	34	21	26	29	28	35	29	28	32	41	26	25	41
12. Camins al Grau	12.1. Aiora	1.617	62	75	69	99	94	95	89	99	117	114	117	122	115	113	126	111
	12.2. Albors	551	32	30	35	26	46	30	32	37	36	41	37	27	39	32	40	31
	12.3. la Creu del Grau	1.011	40	47	56	50	63	75	54	62	72	71	61	66	70	89	68	67
	12.4. Camí Fondo	290	17	11	11	12	13	21	12	15	16	22	20	21	27	26	19	27
	12.5. Penya-roja	1.448	50	53	82	73	85	74	87	96	96	92	111	103	110	116	109	111
13. Algirós	13.1. l'Illa Perduda	513	26	16	31	25	27	41	24	40	47	46	30	34	28	23	42	33
	13.2. Ciutat Jardí	614	38	37	31	58	34	41	43	48	41	28	39	44	24	36	37	35
	13.3. l'Amistat	391	26	25	23	23	22	19	24	26	22	20	26	26	25	27	30	27
	13.4. la Bega Baixa	310	17	12	15	17	15	19	14	24	26	25	17	26	18	20	19	26
	13.5. la Carrasca	182	12	9	10	10	7	8	12	15	10	5	9	23	8	12	21	11
14. Benimaclet	14.1. Benimaclet	1.405	64	83	76	101	103	76	80	84	88	92	81	80	96	98	95	108
	14.2. Camí de Vera	306	28	13	13	18	20	25	17	21	23	19	12	11	20	28	15	23
15. Rascanya	15.1. Orriols	1.252	71	70	88	78	86	74	64	95	77	70	66	72	107	80	81	73
	15.2. Torrefiel	1.916	93	104	89	113	94	111	125	116	122	130	124	144	146	142	137	126
	15.3. Sant Llorenç	1.226	43	38	47	57	63	71	79	77	81	87	96	95	110	108	93	81
16. Benicalap	16.1. Benicalap	3.205	156	155	207	180	216	214	179	237	208	242	196	204	182	194	239	196
	16.2. Ciutat Fallera	422	26	20	23	31	28	24	19	22	29	28	28	21	22	32	33	36
17. Pobles del Nord	17.1. Benifaraig	73	4	2	6	3	4	2	2	5	5	5	6	7	7	8	4	3
	17.2. Poble Nou	50	2	4	3	2	5	3	4	3	1	1	5	3	3	5	3	3
	17.3. Carpesa	71	6	3	4	3	4	6	6	4	3	2	3	6	9	4	5	3
	17.4. Cases de Bàrcena	28	2	1	1	3	1	1	1	6	0	0	2	3	3	1	2	1
	17.5. Mauella	2	0	0	1	0	0	0	0	0	0	0	0	0	0	0	1	0
	17.6. Massarrojos	231	6	5	4	7	8	19	16	13	13	17	20	18	27	19	19	20
	17.7. Borbotó	58	4	3	6	0	4	3	4	2	5	4	3	4	4	3	5	4

		Total	0	1	2	3	4	5	6	7	8	9	10	11	12	13	14	15
18. Pobles de l'Oest	18.1. Benimàmet	978	56	48	51	53	67	50	52	53	68	63	65	69	74	65	67	77
	18.2. Beniferri	122	5	15	14	7	3	6	9	7	6	4	7	3	14	5	5	12
19. Pobles del Sud	19.1. el Forn d'Alcedo	78	5	4	4	5	2	2	3	5	5	4	9	5	8	6	6	5
	19.2. el Castellar-l'Oliverar	476	17	18	20	31	35	32	28	33	27	31	27	44	29	41	32	31
	19.3. Pinedo	182	6	14	8	10	8	19	14	11	8	11	7	10	16	14	13	13
	19.4. el Saler	162	6	5	8	15	9	10	4	8	7	17	17	14	6	11	11	14
	19.5. el Palmar	48	3	1	7	2	4	3	4	1	5	2	2	2	3	3	4	2
	19.6. el Perellonet	97	2	9	3	9	11	6	2	8	7	7	4	5	5	6	3	10
	19.7. la Torre	324	14	25	17	20	15	21	20	22	27	11	19	27	21	26	19	20
	19.8. Faitanar	121	7	16	11	5	13	8	8	7	4	7	6	11	2	9	2	5

Fuente: Padrón Municipal de Habitantes a 1 de enero de 2020.

Font: Padró Municipal d'Habitants a 1 de gener de 2020

5.5. Población de 16 a 34 años según edad

5.5. Població de 16 a 34 anys segons edat

		Total	16	17	18	19	20	21	22	23	24	25	26	27	28	29	30	31	32	33	34
València		166.087	7.822	7.524	7.752	8.189	8.157	7.938	8.273	8.341	8.600	8.813	9.186	9.460	9.305	9.248	9.249	9.276	9.453	9.528	9.973
1. Ciutat Vella	1.1. la Seu	632	34	20	22	31	35	29	28	28	42	18	50	39	31	36	36	37	36	35	45
	1.2. la Xerea	820	42	34	32	44	36	57	45	40	42	53	34	42	46	50	49	42	51	37	44
	1.3. el Carne	1.364	41	42	46	53	58	52	67	57	71	66	69	92	86	83	83	109	80	122	87
	1.4. el Pilar	1.018	34	25	30	36	47	38	50	36	56	58	50	67	62	62	74	69	82	63	79
	1.5. el Mercat	894	32	26	29	48	35	26	37	40	49	58	53	69	50	56	63	57	57	56	53
	1.6. Sant Francesc	1.253	62	45	70	49	66	71	72	71	77	68	68	57	79	70	68	67	61	57	75
2. l'Eixample	2.1. Russafa	4.564	199	186	197	191	206	202	215	205	227	229	244	258	286	263	289	284	295	270	318
	2.2. el Pla del Remei	1.383	65	70	65	75	85	92	80	64	85	70	67	81	72	73	71	76	56	68	68
	2.3. Gran Via	2.193	137	135	151	134	97	116	113	105	120	112	110	88	91	106	101	116	116	123	122
3. Extramurs	3.1. el Botànic	1.326	59	64	52	58	59	58	55	64	62	72	66	76	71	68	81	86	79	95	101
	3.2. la Roqueta	988	32	34	34	45	42	43	39	51	47	59	67	62	73	62	63	59	63	58	55
	3.3. la Petxina	3.042	145	155	156	137	147	144	158	153	164	159	172	158	163	153	168	171	176	162	201
	3.4. Arrancapins	4.482	229	205	208	214	205	206	232	229	228	229	242	242	258	233	248	274	273	274	253
4. Campanar	4.1. Campanar	2.185	91	92	87	98	92	99	106	95	104	114	107	132	132	118	142	138	150	120	168
	4.2. les Tendetes	1.100	33	43	36	40	41	46	44	61	55	70	61	79	69	63	78	76	73	62	70
	4.3. el Calvari	1.074	33	35	35	32	59	53	49	44	56	66	67	67	63	68	77	62	67	62	79
	4.4. Sant Pau	2.806	219	177	201	166	148	119	121	139	119	102	107	127	121	126	130	142	155	166	221
5. la Saïdia	5.1. Marxalenes	2.181	83	90	86	89	93	115	121	128	114	116	131	131	125	139	123	102	131	133	131
	5.2. Morvedre	2.049	82	79	84	86	113	95	91	90	113	121	140	131	116	123	95	128	113	120	129
	5.3. Trinitat	1.656	48	48	64	44	60	85	85	91	94	94	103	99	109	108	121	93	104	111	95
	5.4. Tormos	1.926	84	72	88	90	120	92	101	93	102	103	124	117	109	109	97	94	108	116	107
	5.5. Sant Antoni	2.084	95	90	92	90	75	109	97	111	114	115	131	119	109	125	119	126	122	112	133
6. el Pla del Real	6.1. Exposició	1.410	51	64	65	69	70	66	87	83	81	87	73	84	68	74	68	88	72	73	87
	6.2. Mestalla	3.234	128	136	143	137	138	152	163	198	170	168	189	214	213	183	201	154	165	200	182
	6.3. Jaume Roig	1.422	70	69	84	82	91	83	75	93	83	84	70	75	74	60	61	67	55	78	68
	6.4. Ciutat Universitària	615	34	30	31	30	31	30	32	37	30	41	35	35	43	39	31	29	29	26	22
7. l'Oivereta	7.1. Nou Moles	5.483	220	248	233	250	287	251	304	277	337	279	287	312	312	326	305	298	329	281	347
	7.2. Soternes	965	43	46	44	36	41	45	44	52	50	48	65	52	58	63	51	59	58	59	51
	7.3. Tres Forques	1.886	87	81	83	100	90	89	93	99	93	91	123	104	101	118	101	113	110	100	110
	7.4. la Font Santa	811	45	32	57	40	41	27	39	41	40	32	54	53	40	41	41	38	46	53	51
	7.5. la Llum	1.119	49	57	50	53	65	55	52	55	62	67	61	64	63	59	56	64	66	62	59
8. Patraix	8.1. Patraix	4.925	250	255	242	253	259	258	251	260	239	240	264	273	290	282	267	261	259	252	270
	8.2. Sant Isidre	2.103	110	93	131	137	146	108	131	114	108	114	93	100	109	102	94	102	94	120	97
	8.3. Vara de Quart	2.119	71	86	97	106	104	101	93	106	96	111	97	128	149	113	129	154	124	135	119
	8.4. Safranar	1.820	124	113	99	111	103	76	89	89	98	87	79	74	83	83	86	95	95	108	128
	8.5. Favara	776	43	34	36	37	32	33	37	52	44	39	41	40	40	40	40	39	40	53	56

		Total	16	17	18	19	20	21	22	23	24	25	26	27	28	29	30	31	32	33	34
9. Jesús	9.1. la Raiosa	3.414	135	141	137	176	151	138	168	150	190	191	201	194	180	208	209	202	197	216	230
	9.2. l'Hort de Senabre	3.593	178	144	150	178	164	172	188	184	205	200	203	227	198	209	189	197	195	195	217
	9.3. la Creu Coberta	1.362	55	51	46	56	59	63	77	67	69	76	85	88	80	96	70	80	88	71	85
	9.4. Sant Marcel·lí	2.023	74	94	89	106	108	108	77	99	115	115	109	112	105	116	106	126	130	134	100
	9.5. Camí Real	688	42	31	35	40	33	27	33	23	39	34	34	42	36	42	41	40	43	43	30
10. Quatre Carreres	10.1. Mont-Olivet	3.925	167	156	192	166	182	197	181	175	202	197	216	237	232	232	224	222	232	259	256
	10.2. en Corts	2.537	107	120	100	135	131	138	134	123	112	141	148	146	138	147	125	150	159	128	155
	10.3. Malilla	4.130	212	241	248	205	237	198	209	227	200	197	218	223	200	224	197	207	238	234	215
	10.4. Fonteta de Sant Lluís	649	29	38	19	41	29	35	30	35	36	37	27	45	42	37	25	50	24	33	37
	10.5. na Rovella	1.632	70	71	66	82	69	88	84	91	80	81	92	107	95	82	92	108	87	87	100
	10.6. la Punta	526	20	13	14	20	23	18	22	26	20	20	23	40	28	28	37	37	39	41	57
	10.7. Ciutat de les Arts i de les Ciències	1.602	103	108	99	96	87	79	65	81	77	77	87	73	67	71	97	69	100	77	89
11. Poblat Marítims	11.1. el Grau	1.932	84	94	99	89	101	91	103	87	117	105	111	94	100	100	105	110	109	108	125
	11.2. el Cabanyal-el Canyamellar	3.896	180	182	196	210	169	156	188	197	167	206	208	232	236	206	237	239	199	234	254
	11.3. la Malva-rosa	2.576	124	129	119	117	132	118	124	97	130	136	159	152	116	159	152	137	169	151	155
	11.4. Beteró	1.818	100	91	99	103	110	97	105	96	115	104	118	91	82	86	90	89	79	74	89
	11.5. Natzaret	1.277	72	51	62	71	75	64	60	63	58	83	71	78	67	68	66	57	66	82	63
12. Camins al Grau	12.1. Aiora	5.310	248	241	262	290	279	274	275	278	280	294	330	295	302	284	243	300	251	287	297
	12.2. Albors	2.007	76	78	107	111	103	96	81	86	98	110	126	120	141	114	127	105	112	104	112
	12.3. la Creu del Grau	3.052	148	144	154	144	136	134	146	139	145	157	167	177	172	188	154	189	185	175	198
	12.4. Camí Fondo	1.014	43	45	46	44	45	61	39	43	46	63	56	71	51	63	62	69	50	65	52
	12.5. Penya-roja	2.366	212	200	151	153	138	129	120	99	107	92	117	88	94	84	117	103	112	132	118
13. Algirós	13.1. l'Illa Perduda	1.798	88	73	76	94	72	77	88	87	97	120	104	94	111	126	104	84	113	98	92
	13.2. Ciutat Jardí	2.706	82	73	116	91	111	118	135	158	169	172	183	177	179	176	157	147	159	151	152
	13.3. l'Amistat	1.707	65	58	55	60	83	63	105	86	95	109	90	101	106	106	111	103	118	94	99
	13.4. la Bega Baixa	1.314	54	49	60	75	69	62	80	78	83	70	79	87	91	75	71	57	67	48	59
	13.5. la Carrasca	946	49	46	42	52	63	62	62	56	50	53	59	60	54	45	48	37	38	34	36
14. Benimaclet	14.1. Benimaclet	5.415	180	172	191	243	224	257	267	269	273	328	317	353	325	338	340	340	335	317	346
	14.2. Camí de Vera	1.249	43	46	54	62	62	59	82	81	76	72	68	73	79	56	70	49	78	68	71
15. Rascanya	15.1. Orriols	3.939	154	182	169	183	202	198	194	241	206	219	235	237	218	199	243	188	202	248	221
	15.2. Torreïel	5.766	275	223	258	275	269	274	283	323	281	306	306	328	336	311	350	332	336	346	354
	15.3. Sant Llorenç	2.004	169	123	130	146	134	116	117	112	80	93	95	72	91	102	73	88	90	84	89
16. Benicalap	16.1. Benicalap	8.458	488	411	427	446	422	401	410	386	422	423	446	465	471	439	439	459	462	505	536
	16.2. Ciutat Fallera	1.339	62	65	57	65	90	56	61	67	85	65	67	66	67	73	82	66	81	86	78

		Total	16	17	18	19	20	21	22	23	24	25	26	27	28	29	30	31	32	33	34
17. Pobles del Nord	17.1. Benifaraig	174	8	9	11	14	7	11	9	5	7	10	15	6	4	13	8	9	8	10	10
	17.2. Poble Nou	208	10	7	7	9	8	12	12	9	11	5	14	24	9	11	17	14	12	12	5
	17.3. Carpesa	207	12	8	10	12	9	8	9	18	10	6	5	14	11	11	10	16	11	18	9
	17.4. Cases de Bàrcena	61	2		1	3	2	1	3	2	1	2	2	7	3	7	2	6	8	5	4
	17.5. Mauella	4	1						1	1				1							
	17.6. Massarrojos	452	39	33	26	39	25	28	32	17	27	16	13	28	26	16	18	10	27	13	19
	17.7. Borbotó	134	8	7	7	6	7	4	4	7	4	8	5	11	3	10	7	9	10	9	8
18. Pobles de l'Oest	18.1. Benimàmet	2.779	132	149	143	166	132	114	121	129	127	151	139	149	170	157	175	143	171	143	168
	18.2. Beniferri	250	8	20	10	20	11	5	12	11	10	8	12	13	8	13	13	16	12	17	31
19. Pobles del Sud	19.1. el Forn d'Alcedo	248	13	17	7	14	7	13	14	11	11	14	13	16	12	18	14	12	12	19	11
	19.2. el Castellar-l'Oliverar	1.266	83	62	50	75	66	68	55	51	79	67	60	67	60	70	75	65	72	66	75
	19.3. Pinedo	508	21	24	24	19	17	35	21	28	21	35	36	27	24	26	24	32	30	29	35
	19.4. el Saler	340	16	14	12	22	19	16	15	15	16	15	25	21	19	16	12	19	23	17	28
	19.5. el Palmar	131	4	6	3	3	2	6	2	5	8	8	9	9	12	11	10	6	11	7	9
	19.6. el Perellonet	235	14	16	12	17	13	10	11	11	9	11	13	10	7	15	9	14	10	15	18
	19.7. la Torre	1.016	53	50	37	44	45	55	55	50	52	56	55	51	54	60	57	63	58	58	63
19.8. Faitanar	396	6	7	7	10	8	7	8	10	10	15	21	20	29	27	38	37	45	59	32	

Fuente: Padrón Municipal de Habitantes a 1 de enero de 2020.

Font: Padró Municipal d'Habitants a 1 de gener de 2020

5.5. Población de 16 a 34 años según edad. Varones**5.5. Població de 16 a 34 anys segons edat. Homes**

		Total	16	17	18	19	20	21	22	23	24	25	26	27	28	29	30	31	32	33	34
València		83.248	3.897	3.908	3.968	4.213	4.163	4.082	4.233	4.196	4.195	4.397	4.543	4.792	4.635	4.564	4.521	4.621	4.758	4.622	4.940
1. Ciutat Vella	1.1. la Seu	280	16	9	8	17	19	13	11	16	16	6	20	16	16	16	15	17	16	11	22
	1.2. la Xerea	388	18	17	16	19	17	24	20	19	16	29	16	10	25	23	24	21	24	19	31
	1.3. el Carne	700	19	24	26	33	40	24	36	30	33	29	28	46	40	41	45	56	39	62	49
	1.4. el Pilar	476	12	15	17	18	17	20	24	15	25	24	23	32	26	31	31	35	36	28	47
	1.5. el Mercat	447	14	16	12	25	19	17	20	17	21	31	31	32	20	24	27	29	33	30	29
	1.6. Sant Francesc	607	31	22	36	31	34	26	33	34	31	34	30	29	45	30	36	29	33	28	35
2. l'Eixample	2.1. Russafa	2.181	97	100	86	85	101	89	100	104	109	114	136	115	132	112	135	152	141	118	155
	2.2. el Pla del Remei	697	27	32	40	42	54	46	38	33	31	40	27	39	43	31	39	35	36	31	33
	2.3. Gran Via	1.067	64	74	75	68	46	58	36	52	58	67	59	45	39	49	51	53	54	63	56
3. Extramurs	3.1. el Botànic	656	29	35	26	26	25	29	28	26	32	30	36	42	35	35	50	34	38	49	51
	3.2. la Roqueta	476	15	23	16	21	22	27	17	18	15	24	35	30	41	33	28	29	29	28	25
	3.3. la Petxina	1.490	74	76	85	58	80	69	70	77	79	85	84	93	82	66	70	83	91	73	95
	3.4. Arrancapins	2.207	103	99	117	102	95	97	126	121	114	108	121	109	132	123	112	132	139	139	118
4. Campanar	4.1. Campanar	1.094	40	48	43	55	49	56	55	45	44	59	53	68	63	60	63	70	73	58	92
	4.2. les Tendetes	534	17	19	17	18	13	22	27	32	25	28	33	36	33	29	40	36	43	30	36
	4.3. el Calvari	548	18	13	19	20	34	28	33	16	34	26	36	32	35	34	29	30	45	28	38
	4.4. Sant Pau	1.389	104	95	110	79	73	68	66	66	60	45	61	57	55	67	63	64	76	65	115
5. la Saïdia	5.1. Marxalenes	1.035	33	50	40	43	42	42	56	60	57	52	61	65	54	69	62	50	70	65	64
	5.2. Morvedre	1.026	50	43	46	48	55	48	49	43	45	65	61	64	57	60	59	64	51	60	58
	5.3. Trinitat	787	26	30	25	21	33	34	40	46	52	48	36	46	52	47	61	44	54	52	40
	5.4. Tormos	992	49	41	42	43	69	42	47	49	55	63	63	60	58	42	52	55	56	55	51
	5.5. Sant Antoni	1.016	48	37	44	46	32	57	52	51	55	57	59	69	56	57	60	60	57	50	69
6. el Pla del Real	6.1. Exposició	691	28	33	35	30	39	30	42	43	40	45	30	43	35	34	35	39	34	37	39
	6.2. Mestalla	1.554	50	61	74	76	86	66	74	101	73	88	83	102	95	94	91	69	84	99	88
	6.3. Jaume Roig	677	31	41	44	37	46	50	32	36	29	40	39	37	23	38	29	36	25	34	30
	6.4. Ciutat Universitària	290	11	13	15	10	17	11	19	24	13	13	17	18	21	19	17	11	17	13	11
7. l'Oivereta	7.1. Nou Moles	2.715	112	125	136	125	136	128	161	142	156	140	139	147	158	165	148	137	163	133	164
	7.2. Soternes	482	23	22	23	20	23	29	25	23	27	23	34	26	29	33	25	24	18	27	28
	7.3. Tres Forques	998	62	42	38	48	50	51	60	45	52	50	56	58	52	63	55	64	56	44	52
	7.4. la Font Santa	423	18	16	37	17	23	17	24	23	23	13	29	27	21	22	28	18	23	24	20
	7.5. la Llum	561	25	29	25	33	31	25	26	23	34	34	32	33	29	31	27	26	41	33	24
8. Patraix	8.1. Patraix	2.486	131	137	131	142	133	141	117	119	122	128	124	130	136	134	135	129	138	129	130
	8.2. Sant Isidre	1.067	55	48	66	83	71	56	67	57	59	47	42	47	58	57	44	59	46	52	53
	8.3. Vara de Quart	1.069	41	44	45	56	57	53	49	55	42	54	45	64	67	62	63	80	62	68	62
	8.4. Safranar	948	54	59	63	56	57	46	51	48	53	42	37	34	46	49	42	40	57	53	61
	8.5. Favara	429	22	20	15	27	17	18	23	29	20	18	24	19	22	27	20	17	25	34	32

		Total	16	17	18	19	20	21	22	23	24	25	26	27	28	29	30	31	32	33	34
9. Jesús	9.1. la Raiosa	1.714	70	77	76	88	83	76	90	59	101	95	105	108	82	104	100	105	93	94	108
	9.2. l'Hort de Senabre	1.896	98	89	66	88	84	92	101	93	104	110	103	136	109	101	105	106	96	98	117
	9.3. la Creu Coberta	709	31	20	29	30	21	36	42	36	35	37	43	58	42	42	32	46	46	31	52
	9.4. Sant Marcel·lí	1.051	41	53	48	58	52	52	43	52	58	63	49	62	58	60	53	61	64	70	54
	9.5. Camí Real	337	26	13	16	17	17	19	17	14	20	19	18	20	19	16	23	14	16	20	13
10. Quatre Carreres	10.1. Mont-Olivet	1.942	84	85	99	78	94	98	90	91	99	87	98	119	120	113	110	105	114	135	123
	10.2. en Corts	1.310	61	68	47	69	67	64	75	66	59	75	86	79	66	85	66	75	79	49	74
	10.3. Malilla	2.067	113	132	121	112	121	104	108	106	91	100	107	101	98	110	100	102	105	124	112
	10.4. Fonteta de Sant Lluís	345	7	23	6	17	15	22	16	19	14	21	16	26	22	24	12	31	14	19	21
	10.5. na Rovella	862	33	39	37	46	38	45	52	55	44	35	47	53	46	40	56	48	51	47	50
	10.6. la Punta	257	10	8	6	13	11	6	10	17	9	8	8	17	15	16	17	20	21	19	26
	10.7. Ciutat de les Arts i de les Ciències	812	52	55	49	52	43	43	30	44	42	46	38	37	31	33	51	35	53	36	42
11. Poblat Marítims	11.1. el Grau	961	49	46	46	50	51	42	55	44	60	48	49	41	55	48	41	59	51	66	60
	11.2. el Cabanyal-el Canyamellar	1.980	86	99	97	105	89	76	104	89	77	101	115	121	127	112	111	118	104	111	138
	11.3. la Malva-rosa	1.366	64	68	63	70	64	63	72	53	74	78	83	84	45	84	79	69	95	72	86
	11.4. Beteró	907	47	45	52	48	49	51	51	55	54	53	54	51	49	41	41	51	36	34	45
	11.5. Natxaret	640	26	25	32	42	40	38	27	30	32	44	33	34	38	35	33	33	32	39	27
12. Camins al Grau	12.1. Aiora	2.700	130	131	134	159	152	149	119	135	134	149	151	174	151	145	118	153	129	150	137
	12.2. Albors	970	39	36	45	51	49	51	37	44	47	48	54	59	79	56	62	56	53	51	53
	12.3. la Creu del Grau	1.559	76	76	77	76	77	76	83	85	70	71	75	91	88	90	68	99	100	79	102
	12.4. Camí Fondo	522	21	21	12	30	27	33	21	23	22	34	26	39	29	30	29	38	28	33	26
	12.5. Penya-roja	1.141	102	103	81	68	70	66	63	47	52	46	65	51	37	42	44	43	51	52	58
13. Algirós	13.1. l'Illa Perduda	918	47	39	42	50	34	35	53	48	47	62	56	45	62	59	46	43	50	54	46
	13.2. Ciutat Jardí	1.356	36	38	68	49	56	57	63	78	84	89	86	86	89	99	76	76	77	74	75
	13.3. l'Amistat	866	34	27	30	33	39	40	46	42	44	55	38	47	63	51	59	53	69	48	48
	13.4. la Bega Baixa	649	28	25	27	37	31	32	48	41	39	28	36	39	46	40	33	28	35	24	32
	13.5. la Carrasca	481	23	22	21	25	32	30	29	21	20	21	37	28	30	30	29	22	23	16	22
14. Benimaclet	14.1. Benimaclet	2.581	86	72	88	119	103	125	134	135	119	145	168	165	160	154	158	170	167	153	160
	14.2. Camí de Vera	645	22	20	24	31	35	35	43	52	41	34	34	36	43	24	27	30	39	38	37
15. Rascanya	15.1. Orriols	2.082	71	102	99	99	115	112	100	128	94	105	122	146	107	99	130	96	112	134	111
	15.2. Torreïel	2.937	138	104	138	142	140	149	149	168	145	167	142	162	177	158	175	167	167	173	176
	15.3. Sant Llorenç	1.000	85	62	71	78	59	60	59	62	43	56	41	31	45	48	34	42	46	36	42
16. Benicalap	16.1. Benicalap	4.242	252	224	212	236	201	199	223	188	227	206	235	233	230	214	211	226	222	238	265
	16.2. Ciutat Fallera	694	34	33	30	31	49	30	33	38	45	40	38	38	28	31	43	32	39	44	38

		Total	16	17	18	19	20	21	22	23	24	25	26	27	28	29	30	31	32	33	34
17. Pobles del Nord	17.1. Benifaraig	90	4	4	5	5	4	6	4	4	4	3	9	4	0	11	2	6	6	3	6
	17.2. Poble Nou	111	6	4	3	7	4	4	5	5	7	3	8	14	3	5	9	9	7	5	3
	17.3. Carpesa	107	5	5	6	5	6	5	3	12	7	3	4	5	3	5	6	8	5	8	6
	17.4. Cases de Bàrcena	32	1	0	1	1	1	0	2	1	0	1	1	4	2	3	1	3	4	3	3
	17.5. Mauella	4	1	0	0	0	0	0	1	1	0	0	0	1	0	0	0	0	0	0	0
	17.6. Massarrojos	230	19	20	11	20	14	12	21	10	21	7	2	14	16	7	6	5	12	4	9
	17.7. Borbotó	80	7	3	3	2	5	3	3	6	2	5	4	7	0	3	6	4	8	4	5
18. Pobles de l'Oest	18.1. Benimàmet	1.413	67	77	79	85	76	64	58	66	59	85	84	77	78	66	79	78	80	74	81
	18.2. Beniferri	120	4	9	6	9	5	1	8	6	3	8	5	9	1	6	5	8	8	8	11
19. Pobles del Sud	19.1. el Forn d'Alcedo	124	7	8	4	6	2	6	6	8	5	7	6	11	6	11	9	4	6	7	5
	19.2. el Castellar-l'Oliverar	622	34	36	20	37	37	39	19	19	36	30	38	32	32	36	36	34	38	33	36
	19.3. Pinedo	249	10	8	11	10	10	19	11	15	10	19	19	18	10	9	11	16	16	12	15
	19.4. el Saler	190	10	7	7	11	12	13	10	10	9	7	16	10	13	10	7	8	7	7	16
	19.5. el Palmar	59	2	1	1	1	1	2	2	1	5	4	6	3	6	4	5	4	5	2	4
	19.6. el Perellonet	116	4	7	6	7	4	4	6	5	3	8	5	7	6	5	6	11	6	7	9
	19.7. la Torre	523	24	27	21	26	15	36	29	26	23	25	29	30	29	30	31	29	27	28	38
19.8. Faitanar	196	3	4	2	6	4	5	5	5	5	7	11	9	13	12	19	15	23	34	14	

Fuente: Padrón Municipal de Habitantes a 1 de enero de 2020.

Font: Padró Municipal d'Habitants a 1 de gener de 2020

5.5. Población de 16 a 34 años según edad. Mujeres

5.5. Població de 16 a 34 anys segons edat. Dones

		Total	16	17	18	19	20	21	22	23	24	25	26	27	28	29	30	31	32	33	34
València		82.839	3.925	3.616	3.784	3.976	3.994	3.856	4.040	4.145	4.405	4.416	4.643	4.668	4.670	4.684	4.728	4.655	4.695	4.906	5.033
1. Ciutat Vella	1.1. la Seu	352	18	11	14	14	16	16	17	12	26	12	30	23	15	20	21	20	20	24	23
	1.2. la Xerea	432	24	17	16	25	19	33	25	21	26	24	18	32	21	27	25	21	27	18	13
	1.3. el Carne	664	22	18	20	20	18	28	31	27	38	37	41	46	46	42	38	53	41	60	38
	1.4. el Pilar	542	22	10	13	18	30	18	26	21	31	34	27	35	36	31	43	34	46	35	32
	1.5. el Mercat	447	18	10	17	23	16	9	17	23	28	27	22	37	30	32	36	28	24	26	24
	1.6. Sant Francesc	646	31	23	34	18	32	45	39	37	46	34	38	28	34	40	32	38	28	29	40
2. l'Eixample	2.1. Russafa	2.383	102	86	111	106	105	113	115	101	118	115	108	143	154	151	154	132	154	152	163
	2.2. el Pla del Remei	686	38	38	25	33	31	46	42	31	54	30	40	42	29	42	32	41	20	37	35
	2.3. Gran Via	1.126	73	61	76	66	51	58	77	53	62	45	51	43	52	57	50	63	62	60	66
3. Extramurs	3.1. el Botànic	670	30	29	26	32	34	29	27	38	30	42	30	34	36	33	31	52	41	46	50
	3.2. la Roqueta	512	17	11	18	24	20	16	22	33	32	35	32	32	32	29	35	30	34	30	30
	3.3. la Petxina	1.552	71	79	71	79	67	75	88	76	85	74	88	65	81	87	98	88	85	89	106
	3.4. Arrancapins	2.275	126	106	91	112	110	109	106	108	114	121	121	133	126	110	136	142	134	135	135
4. Campanar	4.1. Campanar	1.091	51	44	44	43	43	43	51	50	60	55	54	64	69	58	79	68	77	62	76
	4.2. les Tendetes	566	16	24	19	22	28	24	17	29	30	42	28	43	36	34	38	40	30	32	34
	4.3. el Calvari	526	15	22	16	12	25	25	16	28	22	40	31	35	28	34	48	32	22	34	41
	4.4. Sant Pau	1.417	115	82	91	87	75	51	55	73	59	57	46	70	66	59	67	78	79	101	106
5. la Saïdia	5.1. Marxalenes	1.146	50	40	46	46	51	73	65	68	57	64	70	66	71	70	61	52	61	68	67
	5.2. Morvedre	1.023	32	36	38	38	58	47	42	47	68	56	79	67	59	63	36	64	62	60	71
	5.3. Trinitat	869	22	18	39	23	27	51	45	45	42	46	67	53	57	61	60	49	50	59	55
	5.4. Tormos	934	35	31	46	47	51	50	54	44	47	40	61	57	51	67	45	39	52	61	56
	5.5. Sant Antoni	1.068	47	53	48	44	43	52	45	60	59	58	72	50	53	68	59	66	65	62	64
6. el Pla del Real	6.1. Exposició	719	23	31	30	39	31	36	45	40	41	42	43	41	33	40	33	49	38	36	48
	6.2. Mestalla	1.680	78	75	69	61	52	86	89	97	97	80	106	112	118	89	110	85	81	101	94
	6.3. Jaume Roig	745	39	28	40	45	45	33	43	57	54	44	31	38	51	22	32	31	30	44	38
	6.4. Ciutat Universitària	325	23	17	16	20	14	19	13	13	17	28	18	17	22	20	14	18	12	13	11
7. l'Oivereta	7.1. Nou Moles	2.768	108	123	97	125	151	123	143	135	181	139	148	165	154	161	157	161	166	148	183
	7.2. Soternes	483	20	24	21	16	18	16	19	29	23	25	31	26	29	30	26	35	40	32	23
	7.3. Tres Forques	888	25	39	45	52	40	38	33	54	41	41	67	46	49	55	46	49	54	56	58
	7.4. la Font Santa	388	27	16	20	23	18	10	15	18	17	19	25	26	19	19	13	20	23	29	31
	7.5. la Llum	558	24	28	25	20	34	30	26	32	28	33	29	31	34	28	29	38	25	29	35
8. Patraix	8.1. Patraix	2.439	119	118	111	111	126	117	134	141	117	112	140	143	154	148	132	132	121	123	140
	8.2. Sant Isidre	1.036	55	45	65	54	75	52	64	57	49	67	51	53	51	45	50	43	48	68	44
	8.3. Vara de Quart	1.050	30	42	52	50	47	48	44	51	54	57	52	64	82	51	66	74	62	67	57
	8.4. Safranar	872	70	54	36	55	46	30	38	41	45	45	42	40	37	34	44	55	38	55	67
	8.5. Favara	347	21	14	21	10	15	15	14	23	24	21	17	21	18	13	20	22	15	19	24

		Total	16	17	18	19	20	21	22	23	24	25	26	27	28	29	30	31	32	33	34
9. Jesús	9.1. la Raiosa	1.700	65	64	61	88	68	62	78	91	89	96	96	86	98	104	109	97	104	122	122
	9.2. l'Hort de Senabre	1.697	80	55	84	90	80	80	87	91	101	90	100	91	89	108	84	91	99	97	100
	9.3. la Creu Coberta	653	24	31	17	26	38	27	35	31	34	39	42	30	38	54	38	34	42	40	33
	9.4. Sant Marcel·lí	972	33	41	41	48	56	56	34	47	57	52	60	50	47	56	53	65	66	64	46
	9.5. Camí Real	351	16	18	19	23	16	8	16	9	19	15	16	22	17	26	18	26	27	23	17
10. Quatre Carreres	10.1. Mont-Olivet	1.983	83	71	93	88	88	99	91	84	103	110	118	118	112	119	114	117	118	124	133
	10.2. en Corts	1.227	46	52	53	66	64	74	59	57	53	66	62	67	72	62	59	75	80	79	81
	10.3. Malilla	2.063	99	109	127	93	116	94	101	121	109	97	111	122	102	114	97	105	133	110	103
	10.4. Fonteta de Sant Lluís	304	22	15	13	24	14	13	14	16	22	16	11	19	20	13	13	19	10	14	16
	10.5. na Rovella	770	37	32	29	36	31	43	32	36	36	46	45	54	49	42	36	60	36	40	50
	10.6. la Punta	269	10	5	8	7	12	12	12	9	11	12	15	23	13	12	20	17	18	22	31
	10.7. Ciutat de les Arts i de les Ciències	790	51	53	50	44	44	36	35	37	35	31	49	36	36	38	46	34	47	41	47
11. Poblat Marítims	11.1. el Grau	971	35	48	53	39	50	49	48	43	57	57	62	53	45	52	64	51	58	42	65
	11.2. el Cabanyal-el Canyamellar	1.916	94	83	99	105	80	80	84	108	90	105	93	111	109	94	126	121	95	123	116
	11.3. la Malva-rosa	1.210	60	61	56	47	68	55	52	44	56	58	76	68	71	75	73	68	74	79	69
	11.4. Beteró	911	53	46	47	55	61	46	54	41	61	51	64	40	33	45	49	38	43	40	44
	11.5. Natzaret	637	46	26	30	29	35	26	33	33	26	39	38	44	29	33	33	24	34	43	36
12. Camins al Grau	12.1. Aiora	2.610	118	110	128	131	127	125	156	143	146	145	179	121	151	139	125	147	122	137	160
	12.2. Albors	1.037	37	42	62	60	54	45	44	42	51	62	72	61	62	58	65	49	59	53	59
	12.3. la Creu del Grau	1.493	72	68	77	68	59	58	63	54	75	86	92	86	84	98	86	90	85	96	96
	12.4. Camí Fondo	492	22	24	34	14	18	28	18	20	24	29	30	32	22	33	33	31	22	32	26
	12.5. Penya-roja	1.225	110	97	70	85	68	63	57	52	55	46	52	37	57	42	73	60	61	80	60
13. Algirós	13.1. l'Illa Perduda	880	41	34	34	44	38	42	35	39	50	58	48	49	49	67	58	41	63	44	46
	13.2. Ciutat Jardí	1.350	46	35	48	42	55	61	72	80	85	83	97	91	90	77	81	71	82	77	77
	13.3. l'Amistat	841	31	31	25	27	44	23	59	44	51	54	52	54	43	55	52	50	49	46	51
	13.4. la Bega Baixa	665	26	24	33	38	38	30	32	37	44	42	43	48	45	35	38	29	32	24	27
	13.5. la Carrasca	465	26	24	21	27	31	32	33	35	30	32	22	32	24	15	19	15	15	18	14
14. Benimaclet	14.1. Benimaclet	2.834	94	100	103	124	121	132	133	134	154	183	149	188	165	184	182	170	168	164	186
	14.2. Camí de Vera	604	21	26	30	31	27	24	39	29	35	38	34	37	36	32	43	19	39	30	34
15. Rascanya	15.1. Orriols	1.857	83	80	70	84	87	86	94	113	112	114	113	91	111	100	113	92	90	114	110
	15.2. Torreïel	2.829	137	119	120	133	129	125	134	155	136	139	164	166	159	153	175	165	169	173	178
	15.3. Sant Llorenç	1.004	84	61	59	68	75	56	58	50	37	37	54	41	46	54	39	46	44	48	47
16. Benicalap	16.1. Benicalap	4.216	236	187	215	210	221	202	187	198	195	217	211	232	241	225	228	233	240	267	271
	16.2. Ciutat Fallera	645	28	32	27	34	41	26	28	29	40	25	29	28	39	42	39	34	42	42	40

		Total	16	17	18	19	20	21	22	23	24	25	26	27	28	29	30	31	32	33	34
17. Pobles del Nord	17.1. Benifaraig	84	4	5	6	9	3	5	5	1	3	7	6	2	4	2	6	3	2	7	4
	17.2. Poble Nou	97	4	3	4	2	4	8	7	4	4	2	6	10	6	6	8	5	5	7	2
	17.3. Carpesa	100	7	3	4	7	3	3	6	6	3	3	1	9	8	6	4	8	6	10	3
	17.4. Cases de Bàrcena	29	1	0	0	2	1	1	1	1	1	1	1	3	1	4	1	3	4	2	1
	17.6. Massarrojos	222	20	13	15	19	11	16	11	7	6	9	11	14	10	9	12	5	15	9	10
	17.7. Borbotó	54	1	4	4	4	2	1	1	1	1	2	3	1	4	3	7	1	5	2	5
18. Pobles de l'Oest	18.1. Benimàmet	1.366	65	72	64	81	56	50	63	63	68	66	55	72	92	91	96	65	91	69	87
	18.2. Beniferri	130	4	11	4	11	6	4	4	5	7	0	7	4	7	7	8	8	4	9	20
19. Pobles del Sud	19.1. el Forn d'Alcedo	124	6	9	3	8	5	7	8	3	6	7	7	5	6	7	5	8	6	12	6
	19.2. el Castellar-l'Oliverar	644	49	26	30	38	29	29	36	32	43	37	22	35	28	34	39	31	34	33	39
	19.3. Pinedo	259	11	16	13	9	7	16	10	13	11	16	17	9	14	17	13	16	14	17	20
	19.4. el Saler	150	6	7	5	11	7	3	5	5	7	8	9	11	6	6	5	11	16	10	12
	19.5. el Palmar	72	2	5	2	2	1	4	0	4	3	4	3	6	6	7	5	2	6	5	5
	19.6. el Perellonet	119	10	9	6	10	9	6	5	6	6	3	8	3	1	10	3	3	4	8	9
	19.7. la Torre	493	29	23	16	18	30	19	26	24	29	31	26	21	25	30	26	34	31	30	25
	19.8. Faitanar	200	3	3	5	4	4	2	3	5	5	8	10	11	16	15	19	22	22	25	18

Fuente: Padrón Municipal de Habitantes a 1 de enero de 2020.

Font: Padró Municipal d'Habitants a 1 de gener de 2020

5.6. Población según lugar de nacimiento. Total**5.6. Població segons lloc de naixement. Total**

		Total	València	Resto de l'Horta	Resto de la Comunidad	Resto del Estado	Extranjero
València		801.545	431.618	21.714	59.688	134.817	153.708
1. Ciutat Vella	1.1. la Seu	3.005	1.438	106	340	424	697
	1.2. la Xerea	3.966	2.239	161	374	538	654
	1.3. el Carme	6.507	3.381	203	621	813	1.489
	1.4. el Pilar	4.663	2.189	148	485	684	1.157
	1.5. el Mercat	3.604	1.810	142	386	415	851
	1.6. Sant Francesc	5.673	3.165	236	636	633	1.003
2. l'Eixample	2.1. Russafa	23.785	13.267	660	2.409	3.057	4.392
	2.2. el Pla del Remei	7.118	4.606	257	696	921	638
	2.3. Gran Via	11.923	7.658	316	1.151	1.518	1.280
3. Extramurs	3.1. el Botànic	6.619	3.641	213	657	874	1.234
	3.2. la Roqueta	4.489	2.121	177	475	528	1.188
	3.3. la Petxina	15.082	8.968	471	1.390	2.019	2.234
	3.4. Arrancapins	22.687	13.083	820	2.325	3.068	3.391
4. Campanar	4.1. Campanar	11.573	6.286	385	1.154	2.121	1.627
	4.2. les Tendetes	5.279	2.421	120	439	906	1.393
	4.3. el Calvari	4.985	1.858	109	337	929	1.752
	4.4. Sant Pau	16.899	9.108	491	1.363	3.256	2.681
5. la Saïdia	5.1. Marxalenes	10.845	5.099	268	934	1.920	2.624
	5.2. Morvedre	10.198	5.251	286	956	1.569	2.136
	5.3. Trinitat	7.856	3.791	238	808	1.358	1.661
	5.4. Tormos	8.732	4.311	227	517	1.569	2.108
	5.5. Sant Antoni	9.860	5.480	275	821	1.725	1.559
6. el Pla del Real	6.1. Exposició	6.722	3.946	206	825	1.088	657
	6.2. Mestalla	14.763	7.561	464	1.706	2.641	2.391
	6.3. Jaume Roig	6.449	3.951	161	544	1.132	661
	6.4. Ciutat Universitària	2.710	1.540	55	314	465	336
7. l'Olivereta	7.1. Nou Moles	26.300	12.528	712	1.819	4.658	6.583
	7.2. Soternes	4.963	2.286	217	364	1.012	1.084
	7.3. Tres Forques	9.302	3.907	265	494	1.513	3.123
	7.4. la Font Santa	3.562	1.807	82	149	541	983
	7.5. la Llum	5.123	2.626	240	326	1.138	793
8. Patraix	8.1. Patraix	24.700	13.374	691	2.051	4.156	4.428
	8.2. Sant Isidre	9.954	5.983	298	618	1.908	1.147
	8.3. Vara de Quart	10.402	5.542	332	818	2.344	1.366
	8.4. Safranar	9.288	5.602	280	728	1.736	942
	8.5. Favara	3.709	1.976	101	221	609	802

		Total	València	Resto de l'Horta	Resto de la Comunidad	Resto del Estado	Extranjero
9. Jesús	9.1. la Raiosa	15.708	7.466	374	1.256	2.409	4.203
	9.2. l'Hort de Senabre	17.100	9.128	435	1.075	3.184	3.278
	9.3. la Creu Coberta	6.113	3.147	159	440	1.193	1.174
	9.4. Sant Marcel·lí	10.125	5.163	267	611	2.195	1.889
	9.5. Camí Real	3.871	2.283	98	224	619	647
10. Quatre Carreres	10.1. Mont-Olivet	19.487	10.239	395	1.227	2.663	4.963
	10.2. en Corts	12.104	6.271	230	743	1.656	3.204
	10.3. Malilla	21.945	12.999	496	1.373	4.033	3.044
	10.4. Fonteta de Sant Lluís	3.032	1.800	72	132	428	600
	10.5. na Rovella	7.804	4.031	189	403	1.486	1.695
	10.6. la Punta	2.691	1.781	44	100	319	447
	10.7. Ciutat de les Arts i de les Ciències	7.455	3.908	194	623	1.220	1.510
11. Poblat Marítims	11.1. el Grau	9.365	5.305	147	451	1.368	2.094
	11.2. el Cabanyal- el Canyameler	19.359	12.510	347	897	2.130	3.475
	11.3. la Malva-rosa	12.915	7.789	267	513	2.255	2.091
	11.4. Beteró	7.969	4.949	144	463	1.311	1.102
	11.5. Natzaret	6.117	3.632	80	199	963	1.243
12. Camins al Grau	12.1. Aiora	24.960	13.472	471	1.486	4.293	5.238
	12.2. Albors	8.778	4.535	177	687	1.561	1.818
	12.3. la Creu del Grau	14.805	7.409	260	847	2.866	3.423
	12.4. Camí Fondo	4.616	2.237	84	366	791	1.138
	12.5. Penya-roja	12.731	6.815	344	1.118	2.141	2.313
13. Algirós	13.1. l'Illa Perduda	8.700	5.133	176	562	1.624	1.205
	13.2. Ciutat Jardí	11.887	5.857	231	1.232	2.508	2.059
	13.3. l'Amistat	7.124	3.269	129	665	1.343	1.718
	13.4. la Bega Baixa	5.512	3.093	142	589	1.065	623
	13.5. la Carrasca	3.434	1.803	69	360	644	558
14. Benimaclet	14.1. Benimaclet	23.261	11.343	613	2.277	4.856	4.172
	14.2. Camí de Vera	5.425	3.121	152	493	1.126	533
15. Rascanya	15.1. Orriols	16.818	6.956	344	847	2.805	5.866
	15.2. Torrefiel	26.444	13.037	570	1.340	5.039	6.458
	15.3. Sant Llorenç	10.971	6.693	330	985	2.025	938
16. Benicalap	16.1. Benicalap	41.538	21.689	1.070	2.626	8.014	8.139
	16.2. Ciutat Fallera	5.883	2.707	145	329	1.283	1.419
17. Pobles del Nord	17.1. Benifaraig	989	747	89	54	54	45
	17.2. Poble Nou	906	518	45	32	107	204
	17.3. Carpesa	1.184	808	87	49	140	100
	17.4. Cases de Bàrcena	354	188	43	8	58	57
	17.5. Mauella	50	18	14	1	8	9

		Total	València	Resto de l'Horta	Resto de la Comunidad	Resto del Estado	Extranjero
17. Pobles del Nord	17.6. Massarrojos	2.377	1.457	277	142	281	220
	17.7. Borbotó	722	556	48	25	37	56
18. Pobles de l'Oest	18.1. Benimàmet	13.389	7.517	683	591	2.169	2.429
	18.2. Beniferri	1.192	674	54	84	186	194
19. Pobles del Sud	19.1. el Forn d'Alcedo	1.266	777	44	41	182	222
	19.2. el Castellar-l'Oliverar	6.809	5.196	202	198	576	637
	19.3. Pinedo	2.574	1.892	74	69	271	268
	19.4. el Saler	1.878	1.086	69	119	274	330
	19.5. el Palmar	767	669	3	14	29	52
	19.6. el Perellonet	1.406	836	80	155	201	134
	19.7. la Torre	4.883	2.492	190	236	875	1.090
	19.8. Faitanar	1.457	817	54	80	167	339

Fuente: Padrón Municipal de Habitantes a 1 de enero de 2020.

Font: Padró Municipal d'Habitants a 1 de gener de 2020

5.6. Población según lugar de nacimiento. Varones**5.6. Població segons lloc de naixement. Homes**

		Total	València	Resto de l'Horta	Resto de la Comunidad	Resto del Estado	Extranjero
València		381.117	211.390	10.382	26.077	59.533	73.735
1. Ciutat Vella	1.1. la Seu	1.434	685	41	170	220	318
	1.2. la Xerea	1.858	1.079	67	160	262	290
	1.3. el Carme	3.170	1.630	106	280	369	785
	1.4. el Pilar	2.201	1.056	71	225	321	528
	1.5. el Mercat	1.790	902	61	210	208	409
	1.6. Sant Francesc	2.581	1.492	105	274	269	441
2. l'Eixample	2.1. Russafa	11.049	6.239	296	1.031	1.376	2.107
	2.2. el Pla del Remei	3.256	2.172	111	276	423	274
	2.3. Gran Via	5.464	3.626	125	460	653	600
3. Extramurs	3.1. el Botànic	3.175	1.723	97	311	421	623
	3.2. la Roqueta	2.113	1.013	78	214	243	565
	3.3. la Petxina	6.875	4.246	220	579	842	988
	3.4. Arrancapins	10.277	6.119	382	970	1.280	1.526
4. Campanar	4.1. Campanar	5.335	3.019	183	488	940	705
	4.2. les Tendetes	2.450	1.228	58	173	361	630
	4.3. el Calvari	2.350	927	55	134	381	853
	4.4. Sant Pau	8.235	4.539	233	663	1.568	1.232
5. la Saïdia	5.1. Marxalenes	4.916	2.426	117	400	787	1.186
	5.2. Morvedre	4.663	2.532	118	401	631	981
	5.3. Trinitat	3.565	1.833	105	312	570	745
	5.4. Tormos	4.199	2.123	107	222	712	1.035
	5.5. Sant Antoni	4.653	2.632	119	350	793	759
6. el Pla del Real	6.1. Exposició	3.054	1.851	97	328	473	305
	6.2. Mestalla	6.878	3.678	204	757	1.136	1.103
	6.3. Jaume Roig	2.939	1.875	80	237	494	253
	6.4. Ciutat Universitària	1.227	715	28	131	206	147
7. l'Olivereta	7.1. Nou Moles	12.288	6.101	351	756	1.982	3.098
	7.2. Soternes	2.367	1.133	89	147	459	539
	7.3. Tres Forques	4.512	1.896	132	204	632	1.648
	7.4. la Font Santa	1.774	903	38	70	227	536
	7.5. la Llum	2.445	1.329	128	143	493	352
8. Patraix	8.1. Patraix	11.444	6.434	338	864	1.778	2.030
	8.2. Sant Isidre	4.835	3.023	153	262	857	540
	8.3. Vara de Quart	4.882	2.698	157	385	1.026	616
	8.4. Safranar	4.461	2.787	135	308	788	443
	8.5. Favara	1.839	988	48	92	277	434

		Total	València	Resto de l'Horta	Resto de la Comunidad	Resto del Estado	Extranjero
9. Jesús	9.1. la Raiosa	7.560	3.753	171	510	999	2.127
	9.2. l'Hort de Senabre	8.322	4.604	216	449	1.391	1.662
	9.3. la Creu Coberta	2.956	1.554	59	204	543	596
	9.4. Sant Marcel·lí	4.890	2.577	138	298	975	902
	9.5. Camí Real	1.951	1.185	51	100	301	314
10. Quatre Carreres	10.1. Mont-Olivet	9.091	4.919	208	527	1.156	2.281
	10.2. en Corts	5.878	3.121	123	337	725	1.572
	10.3. Malilla	10.492	6.365	238	644	1.808	1.437
	10.4. Fonteta de Sant Lluís	1.521	897	37	60	213	314
	10.5. na Rovella	3.800	2.093	93	168	608	838
	10.6. la Punta	1.319	848	22	49	172	228
	10.7. Ciutat de les Arts i de les Ciències	3.648	1.965	91	296	614	682
11. Poblat Marítims	11.1. el Grau	4.520	2.594	64	218	604	1.040
	11.2. el Cabanyal- el Canyameler	9.239	6.009	164	405	923	1.738
	11.3. la Malva-rosa	6.269	3.879	132	230	987	1.041
	11.4. Beteró	3.807	2.409	73	215	578	532
	11.5. Natxaret	3.006	1.812	41	90	440	623
12. Camins al Grau	12.1. Aiora	12.019	6.682	237	651	1.846	2.603
	12.2. Albors	4.063	2.184	88	304	668	819
	12.3. la Creu del Grau	7.124	3.736	135	358	1.238	1.657
	12.4. Camí Fondo	2.225	1.073	48	178	344	582
	12.5. Penya-roja	6.236	3.389	184	520	1.047	1.096
13. Algirós	13.1. l'Illa Perduda	4.124	2.550	89	243	677	565
	13.2. Ciutat Jardí	5.536	2.853	98	523	1.089	973
	13.3. l'Amistat	3.424	1.627	73	287	594	843
	13.4. la Bega Baixa	2.558	1.485	68	252	478	275
	13.5. la Carrasca	1.608	897	27	148	278	258
14. Benimaclet	14.1. Benimaclet	10.787	5.486	290	980	2.106	1.925
	14.2. Camí de Vera	2.594	1.560	79	234	467	254
15. Rascanya	15.1. Orriols	8.288	3.462	167	372	1.218	3.069
	15.2. Torrefiel	12.823	6.501	275	607	2.225	3.215
	15.3. Sant Llorenç	5.301	3.248	166	457	977	453
16. Benicalap	16.1. Benicalap	20.097	10.892	509	1.165	3.651	3.880
	16.2. Ciutat Fallera	2.850	1.374	75	142	566	693
17. Pobles del Nord	17.1. Benifaraig	471	359	43	20	27	22
	17.2. Poble Nou	446	271	19	9	47	100
	17.3. Carpesa	554	385	39	26	58	46
	17.4. Cases de Bàrcena	178	102	18	4	20	34
	17.5. Mauella	29	12	10		3	4

		Total	València	Resto de l'Horta	Resto de la Comunidad	Resto del Estado	Extranjero
17. Pobles del Nord	17.6. Massarrojos	1.140	707	147	64	123	99
	17.7. Borbotó	361	286	17	11	18	29
18. Pobles de l'Oest	18.1. Benimàmet	6.498	3.790	356	276	949	1.127
	18.2. Beniferri	580	342	25	45	88	80
19. Pobles del Sud	19.1. el Forn d'Alcedo	629	394	24	17	84	110
	19.2. el Castellar-l'Oliverar	3.333	2.595	88	75	273	302
	19.3. Pinedo	1.245	926	29	34	131	125
	19.4. el Saler	978	572	42	57	142	165
	19.5. el Palmar	365	315	2	9	19	20
	19.6. el Perellonet	715	436	48	82	90	59
	19.7. la Torre	2.382	1.232	84	94	415	557
	19.8. Faitanar	733	431	29	46	82	145

Fuente: Padrón Municipal de Habitantes a 1 de enero de 2020.

Font: Padró Municipal d'Habitants a 1 de gener de 2020

5.6. Población según lugar de nacimiento. Mujeres**5.6. Població segons lloc de naixement. Dones**

		Total	València	Resto de l'Horta	Resto de la Comunidad	Resto del Estado	Extranjero
València		420.428	220.228	11.332	33.611	75.284	79.973
1. Ciutat Vella	1.1. la Seu	1.571	753	65	170	204	379
	1.2. la Xerea	2.108	1.160	94	214	276	364
	1.3. el Carme	3.337	1.751	97	341	444	704
	1.4. el Pilar	2.462	1.133	77	260	363	629
	1.5. el Mercat	1.814	908	81	176	207	442
	1.6. Sant Francesc	3.092	1.673	131	362	364	562
2. l'Eixample	2.1. Russafa	12.736	7.028	364	1.378	1.681	2.285
	2.2. el Pla del Remei	3.862	2.434	146	420	498	364
	2.3. Gran Via	6.459	4.032	191	691	865	680
3. Extramurs	3.1. el Botànic	3.444	1.918	116	346	453	611
	3.2. la Roqueta	2.376	1.108	99	261	285	623
	3.3. la Petxina	8.207	4.722	251	811	1.177	1.246
	3.4. Arrancapins	12.410	6.964	438	1.355	1.788	1.865
4. Campanar	4.1. Campanar	6.238	3.267	202	666	1.181	922
	4.2. les Tendetes	2.829	1.193	62	266	545	763
	4.3. el Calvari	2.635	931	54	203	548	899
	4.4. Sant Pau	8.664	4.569	258	700	1.688	1.449
5. la Saïdia	5.1. Marxalenes	5.929	2.673	151	534	1.133	1.438
	5.2. Morvedre	5.535	2.719	168	555	938	1.155
	5.3. Trinitat	4.291	1.958	133	496	788	916
	5.4. Tormos	4.533	2.188	120	295	857	1.073
	5.5. Sant Antoni	5.207	2.848	156	471	932	800
6. el Pla del Real	6.1. Exposició	3.668	2.095	109	497	615	352
	6.2. Mestalla	7.885	3.883	260	949	1.505	1.288
	6.3. Jaume Roig	3.510	2.076	81	307	638	408
	6.4. Ciutat Universitària	1.483	825	27	183	259	189
7. l'Olivereta	7.1. Nou Moles	14.012	6.427	361	1.063	2.676	3.485
	7.2. Soternes	2.596	1.153	128	217	553	545
	7.3. Tres Forques	4.790	2.011	133	290	881	1.475
	7.4. la Font Santa	1.788	904	44	79	314	447
	7.5. la Llum	2.678	1.297	112	183	645	441
8. Patraix	8.1. Patraix	13.256	6.940	353	1.187	2.378	2.398
	8.2. Sant Isidre	5.119	2.960	145	356	1.051	607
	8.3. Vara de Quart	5.520	2.844	175	433	1.318	750
	8.4. Safranar	4.827	2.815	145	420	948	499
	8.5. Favara	1.870	988	53	129	332	368

		Total	València	Resto de l'Horta	Resto de la Comunidad	Resto del Estado	Extranjero
9. Jesús	9.1. la Raiosa	8.148	3.713	203	746	1.410	2.076
	9.2. l'Hort de Senabre	8.778	4.524	219	626	1.793	1.616
	9.3. la Creu Coberta	3.157	1.593	100	236	650	578
	9.4. Sant Marcel·lí	5.235	2.586	129	313	1.220	987
	9.5. Camí Real	1.920	1.098	47	124	318	333
10. Quatre Carreres	10.1. Mont-Olivet	10.396	5.320	187	700	1.507	2.682
	10.2. en Corts	6.226	3.150	107	406	931	1.632
	10.3. Malilla	11.453	6.634	258	729	2.225	1.607
	10.4. Fonteta de Sant Lluís	1.511	903	35	72	215	286
	10.5. na Rovella	4.004	1.938	96	235	878	857
	10.6. la Punta	1.372	933	22	51	147	219
	10.7. Ciutat de les Arts i de les Ciències	3.807	1.943	103	327	606	828
11. Poblat Marítims	11.1. el Grau	4.845	2.711	83	233	764	1.054
	11.2. el Cabanyal- el Canyamelar	10.120	6.501	183	492	1.207	1.737
	11.3. la Malva-rosa	6.646	3.910	135	283	1.268	1.050
	11.4. Beteró	4.162	2.540	71	248	733	570
	11.5. Natzaret	3.111	1.820	39	109	523	620
12. Camins al Grau	12.1. Aiora	12.941	6.790	234	835	2.447	2.635
	12.2. Albors	4.715	2.351	89	383	893	999
	12.3. la Creu del Grau	7.681	3.673	125	489	1.628	1.766
	12.4. Camí Fondo	2.391	1.164	36	188	447	556
	12.5. Penya-roja	6.495	3.426	160	598	1.094	1.217
13. Algirós	13.1. l'Illa Perduda	4.576	2.583	87	319	947	640
	13.2. Ciutat Jardí	6.351	3.004	133	709	1.419	1.086
	13.3. l'Amistat	3.700	1.642	56	378	749	875
	13.4. la Bega Baixa	2.954	1.608	74	337	587	348
	13.5. la Carrasca	1.826	906	42	212	366	300
14. Benimaclet	14.1. Benimaclet	12.474	5.857	323	1.297	2.750	2.247
	14.2. Camí de Vera	2.831	1.561	73	259	659	279
15. Rascanya	15.1. Orriols	8.530	3.494	177	475	1.587	2.797
	15.2. Torrefiel	13.621	6.536	295	733	2.814	3.243
	15.3. Sant Llorenç	5.670	3.445	164	528	1.048	485
16. Benicalap	16.1. Benicalap	21.441	10.797	561	1.461	4.363	4.259
	16.2. Ciutat Fallera	3.033	1.333	70	187	717	726
17. Pobles del Nord	17.1. Benifaraig	518	388	46	34	27	23
	17.2. Poble Nou	460	247	26	23	60	104
	17.3. Carpesa	630	423	48	23	82	54
	17.4. Cases de Bàrcena	176	86	25	4	38	23
	17.5. Mauella	21	6	4	1	5	5

		Total	València	Resto de l'Horta	Resto de la Comunidad	Resto del Estado	Extranjero
17. Pobles del Nord	17.6. Massarrojos	1.237	750	130	78	158	121
	17.7. Borbotó	361	270	31	14	19	27
18. Pobles de l'Oest	18.1. Benimàmet	6.891	3.727	327	315	1.220	1.302
	18.2. Beniferri	612	332	29	39	98	114
19. Pobles del Sud	19.1. el Forn d'Alcedo	637	383	20	24	98	112
	19.2. el Castellar-l'Oliverar	3.476	2.601	114	123	303	335
	19.3. Pinedo	1.329	966	45	35	140	143
	19.4. el Saler	900	514	27	62	132	165
	19.5. el Palmar	402	354	1	5	10	32
	19.6. el Perellonet	691	400	32	73	111	75
	19.7. la Torre	2.501	1.260	106	142	460	533
	19.8. Faitanar	724	386	25	34	85	194

Fuente: Padrón Municipal de Habitantes a 1 de enero de 2020.

Font: Padró Municipal d'Habitants a 1 de gener de 2020

5.7. Población nacida en el resto de la Comunidad por comarcas principales

5.7. Població nascuda a la resta de la Comunitat per comarques principals

		Total	la Ribera Alta	la Plana d'Utiel-Requena	la Safor	els Serrans	el Camp de Túria	la Costera	la Plana Alta	l'Alacantí	la Ribera Baixa	la Vall d'Albaida	Resto
València		59.688	7.522	5.604	4.239	3.684	3.311	3.102	2.921	2.881	2.740	2.639	21.045
1. Ciutat Vella	1.1. la Seu	340	51	15	37	12	11	16	24	19	14	18	123
	1.2. la Xerea	374	54	18	32	8	21	21	35	18	20	28	119
	1.3. el Carne	621	96	22	53	20	34	35	36	34	36	46	209
	1.4. el Pilar	485	76	19	61	15	20	21	32	23	29	36	153
	1.5. el Mercat	386	61	18	40	12	17	21	30	12	36	25	114
	1.6. Sant Francesc	636	118	31	67	10	35	28	31	29	46	27	214
2. l'Eixample	2.1. Russafa	2.409	374	164	179	50	103	158	141	131	142	153	814
	2.2. el Pla del Remei	696	114	18	71	15	35	46	38	34	41	49	235
	2.3. Gran Via	1.151	188	58	85	15	51	62	67	62	74	66	423
3. Extramurs	3.1. el Botànic	657	87	43	63	34	40	26	30	37	37	49	211
	3.2. la Roqueta	475	70	36	35	16	36	32	19	20	23	26	162
	3.3. la Petxina	1.390	161	100	133	64	95	63	78	70	61	61	504
	3.4. Arrancapins	2.325	396	141	208	67	117	161	108	107	156	118	746
4. Campanar	4.1. Campanar	1.154	116	89	66	134	90	43	56	43	40	45	432
	4.2. les Tendetes	439	50	45	21	53	31	26	14	14	13	19	153
	4.3. el Calvari	337	33	41	12	66	20	16	11	11	4	11	112
	4.4. Sant Pau	1.363	149	124	113	104	102	55	75	94	42	61	444
5. la Saïdia	5.1. Marxalenes	934	101	88	44	173	77	26	26	43	32	29	295
	5.2. Morvedre	956	95	71	52	93	74	30	44	45	32	42	378
	5.3. Trinitat	808	94	56	65	32	55	42	38	36	28	38	324
	5.4. Tormos	517	53	36	23	68	44	29	18	26	22	21	177
	5.5. Sant Antoni	821	74	69	58	66	52	39	34	36	29	33	331
6. el Pla del Real	6.1. Exposició	825	131	22	119	22	30	33	61	51	42	35	279
	6.2. Mestalla	1.706	236	102	176	46	66	86	88	95	87	72	652
	6.3. Jaume Roig	544	68	22	69	16	21	23	54	29	22	22	198
	6.4. Ciutat Universitària	314	46	24	21	3	13	12	23	19	15	14	124
7. l'Olivereta	7.1. Nou Moles	1.819	206	258	106	134	103	75	66	71	73	66	661
	7.2. Soternes	364	34	78	19	22	26	13	9	15	15	17	116
	7.3. Tres Forques	494	51	94	24	26	27	27	19	14	16	22	174
	7.4. la Font Santa	149	19	24	12	6	15	6	4	8	8	1	46
	7.5. la Llum	326	23	86	17	19	13	16	11	11	14	8	108
8. Patraix	8.1. Patraix	2.051	288	243	139	100	101	123	74	100	81	94	708
	8.2. Sant Isidre	618	67	93	21	37	41	29	30	35	29	23	213
	8.3. Vara de Quart	818	115	147	32	58	34	38	34	37	23	36	264

		Total	la Ribera Alta	la Plana d'Utiel-Requena	la Safor	els Serrans	el Camp de Túria	la Costera	la Plana Alta	l'Alacantí	la Ribera Baixa	la Vall d'Albaida	Resto
8. Patraix	8.4. Safranar	728	83	122	37	45	29	37	35	30	20	29	261
	8.5. Favara	221	40	30	13	10	9	15	7	10	9	3	75
9. Jesús	9.1. la Raiosa	1.256	201	132	68	54	59	114	48	53	66	67	394
	9.2. l'Hort de Senabre	1.075	125	169	38	80	40	69	31	42	53	38	390
	9.3. la Creu Coberta	440	55	52	13	18	26	39	14	11	27	31	154
	9.4. Sant Marcel·lí	611	62	89	33	28	28	52	17	24	30	31	217
	9.5. Camí Real	224	37	35	11	11	9	10	8	8	9	11	75
10. Quatre Carreres	10.1. Mont-Olivet	1.227	173	100	89	29	69	66	63	65	56	69	448
	10.2. en Corts	743	118	55	59	28	35	48	37	40	43	37	243
	10.3. Malilla	1.373	188	169	56	56	62	126	39	63	76	50	488
	10.4. Fonteta de Sant Lluís	132	18	25	11	6	8	2	8	5	6	1	42
	10.5. na Rovella	403	54	43	21	24	18	35	20	21	28	22	117
	10.6. la Punta	100	10	4	9	6	10	6	5	6	4	5	35
	10.7. Ciutat de les Arts i de les Ciències	623	122	21	60	15	23	52	34	38	41	37	180
11. Poblat Marítims	11.1. el Grau	451	55	35	25	18	30	21	39	25	14	20	169
	11.2. el Cabanyal-el Canyamellar	897	119	44	76	44	82	37	55	35	49	32	324
	11.3. la Malva-rosa	513	63	39	26	34	53	27	25	34	16	18	178
	11.4. Beteró	463	68	41	36	19	21	23	22	25	19	19	170
	11.5. Natzaret	199	32	14	7	7	9	5	11	17	11	9	77
12. Camins al Grau	12.1. Aiora	1.486	181	180	96	78	71	63	84	64	64	52	553
	12.2. Albors	687	87	65	48	33	37	48	23	31	19	29	267
	12.3. la Creu del Grau	847	90	87	72	46	24	48	38	51	40	39	312
	12.4. Camí Fondo	366	44	38	33	11	13	19	15	25	22	18	128
	12.5. Penya-roja	1.118	198	58	112	30	49	55	63	79	55	49	370
13. Algirós	13.1. l'Illa Perduda	562	52	53	48	30	30	25	39	20	23	23	219
	13.2. Ciutat Jardí	1.232	161	132	74	39	49	52	58	55	53	73	486
	13.3. l'Amistat	665	68	71	68	29	31	35	26	18	17	33	269
	13.4. la Bega Baixa	589	78	43	43	18	19	28	33	20	20	29	258
	13.5. la Carrasca	360	35	30	39	10	11	11	29	20	9	10	156
14. Benimaclet	14.1. Benimaclet	2.277	220	180	163	119	103	130	170	113	72	106	901
	14.2. Camí de Vera	493	41	38	33	25	24	21	24	26	11	23	227
15. Rascanya	15.1. Orriols	847	63	137	49	86	60	22	31	39	33	18	309

		Total	la Ribera Alta	la Plana d'Utiel-Requena	la Safor	els Serrans	el Camp de Túria	la Costera	la Plana Alta	l'Alacantí	la Ribera Baixa	la Vall d'Albaida	Resto
15. Rascanya	15.2. Torrefiel	1.340	107	176	61	171	96	50	45	42	38	33	521
	15.3. Sant Llorenç	985	89	77	97	45	46	53	81	68	34	40	355
16. Benicalap	16.1. Benicalap	2.626	220	289	119	521	219	82	103	110	102	70	791
	16.2. Ciutat Fallera	329	39	47	9	71	16	22	13	15	6	8	83
17. Pobles del Nord	17.1. Benifaraig	54	7	6	2	3	10	2	1	3	4	2	14
	17.2. Poble Nou	32	3	2	2	7	4	2	1	0	0	0	11
	17.3. Carpesa	49	7	6	3	6	9	3	0	4	1	0	10
	17.4. Cases de Bàrcena	8	1	0	1	0	0	0	0	0	1	0	5
	17.5. Mauella	1	0	0	0	0	0	0	0	0	0	0	1
	17.6. Massarrojos	142	12	4	17	8	12	3	10	17	5	5	49
	17.7. Borbotó	25	0	3	1	3	4	1	1	4	3	1	4
18. Pobles de l'Oest	18.1. Benimàmet	591	46	87	26	104	57	13	28	24	25	13	168
	18.2. Beniferri	84	8	12	7	7	3	3	6	2	2	0	34
19. Pobles del Sud	19.1. el Forn d'Alcedo	41	5	1	2	1	1	1	4	3	3	3	17
	19.2. el Castellar-l'Oliverar	198	37	9	16	9	12	9	3	11	18	7	67
	19.3. Pinedo	69	10	6	5	2	6	1	2	9	4	0	24
	19.4. el Saler	119	26	16	7	1	9	8	2	5	6	6	33
	19.5. el Palmar	14	3	0	0	1	0	0	0	0	7	0	3
	19.6. el Perellonet	155	20	7	5	3	7	9	2	5	75	2	20
	19.7. la Torre	236	30	27	13	19	6	17	5	11	5	4	99
	19.8. Faitanar	80	16	3	7	0	3	5	5	6	4	3	28

Fuente: Padrón Municipal de Habitantes a 1 de enero de 2020.

Font: Padró Municipal d'Habitants a 1 de gener de 2020

5.8. Población nacida fuera de la Comunidad Valenciana en el resto del Estado por comunidad

5.8. Població nascuda fora de la Comunitat Valenciana a la resta de l'Estat per comunitat

		Total	Andalucía	Aragón	Asturias (Principado de)	Balears (Illes)	Canarias	Cantabria	Castilla y León	Castilla - La Mancha	Cataluna	Extremadura	Galicia	Madrid (Comunidad de)	Murcia (Región de)	Navarra (Comunidad Foral de)	País Vasco	Rioja (La)	Ciudad autónoma de Ceuta	Antiguos territorios españoles
València		134.817	23.407	11.147	1.773	1.502	1.327	982	9.967	44.349	8.458	4.771	3.352	12.799	5.138	882	2.818	612	1.467	66
1. Ciutat Vella	1.1. la Seu	424	75	28	6	10	13	7	41	65	42	14	17	51	31	7	12	2	3	0
	1.2. la Xerea	538	77	38	13	7	5	10	47	82	59	16	30	84	26	6	18	5	15	0
	1.3. el Carne	813	133	72	18	15	13	12	62	190	73	19	36	94	39	9	15	6	7	0
	1.4. el Pilar	684	123	57	13	12	17	10	70	125	59	18	13	87	33	5	22	9	11	0
	1.5. el Mercat	415	58	29	13	6	8	8	33	79	40	13	17	62	27	1	18	2	1	0
	1.6. Sant Francesc	633	80	61	9	4	14	8	62	106	66	11	21	110	31	11	28	3	7	1
2. l'Eixample	2.1. Russafa	3.057	445	251	69	45	47	54	270	631	278	94	120	438	156	28	93	15	23	0
	2.2. el Pla del Remei	921	116	94	32	24	5	12	61	146	85	15	30	173	56	18	34	6	14	0
	2.3. Gran Via	1.518	195	151	34	29	23	12	144	243	161	32	51	243	89	12	73	9	16	1
3. Extramurs	3.1. el Botànic	874	114	64	24	13	12	14	81	178	87	28	30	116	38	10	43	7	14	1
	3.2. la Roqueta	528	74	37	13	5	7	1	52	105	48	21	17	82	22	5	26	5	7	1
	3.3. la Petxina	2.019	267	199	47	35	23	21	177	426	190	55	48	319	101	23	58	14	16	0
	3.4. Arrancapins	3.068	390	285	59	51	43	26	319	754	254	76	93	376	177	30	74	29	30	2
4. Campanar	4.1. Campanar	2.121	299	213	35	16	16	19	194	707	126	79	55	196	84	17	44	11	10	0
	4.2. les Tendetes	906	126	96	10	8	12	9	83	296	57	22	21	100	20	5	19	8	11	3
	4.3. el Calvari	929	162	78	7	7	11	7	43	384	39	40	25	66	32	5	14	2	7	0
	4.4. Sant Pau	3.256	464	275	60	36	38	29	346	813	246	69	95	466	130	44	110	13	21	1
5. la Saïdia	5.1. Marxalenes	1.920	296	202	16	11	15	9	146	807	87	39	36	131	53	11	35	8	16	2
	5.2. Morvedre	1.569	229	166	17	23	28	11	137	465	120	36	52	146	55	15	41	11	14	3
	5.3. Trinitat	1.358	168	167	18	19	11	10	111	406	99	37	31	141	71	10	29	6	21	3
	5.4. Tormos	1.569	282	145	16	14	5	11	94	607	92	60	33	119	48	5	14	5	17	2
	5.5. Sant Antoni	1.725	242	174	27	16	24	8	130	553	143	59	32	164	80	16	32	8	17	0
6. el Pla del Real	6.1. Exposició	1.088	121	94	24	19	10	13	132	186	90	33	36	196	65	16	35	12	5	1
	6.2. Mestalla	2.641	348	280	50	30	26	41	249	575	173	69	95	386	139	27	76	28	48	1
	6.3. Jaume Roig	1.132	122	111	26	15	21	13	104	157	116	25	39	232	61	15	58	5	12	0
	6.4. Ciutat Universitària	465	57	46	11	10	5	6	44	78	55	5	17	87	19	5	13	2	3	2
7. l'Oivereta	7.1. Nou Moles	4.658	677	409	45	43	37	23	352	1.885	277	151	82	374	160	21	63	11	48	0
	7.2. Soternes	1.012	144	82	8	10	10	5	83	440	53	31	20	69	24	9	10	3	11	0
	7.3. Tres Forques	1.513	321	115	17	13	11	10	100	553	75	52	22	126	51	9	17	7	14	0
	7.4. la Font Santa	541	133	42	6	11	5	0	22	177	33	15	13	37	25	6	4	10	2	0
	7.5. la Llum	1.138	157	79	7	10	5	9	53	575	45	28	14	75	38	4	20	10	9	0
8. Patraix	8.1. Patraix	4.156	663	360	43	49	53	34	330	1.346	304	140	104	388	183	18	70	26	43	2
	8.2. Sant Isidre	1.908	383	101	20	18	15	6	91	793	119	65	38	136	65	14	32	3	8	1
	8.3. Vara de Quart	2.344	436	159	27	17	22	15	182	924	103	78	66	175	79	10	23	6	22	0

		Total	Andalucía	Aragón	Asturias (Principado de)	Balears (Illes)	Canarias	Cantabria	Castilla y León	Castilla - La Mancha	Cataluna	Extremadura	Galicia	Madrid (Comunidad de)	Murcia (Región de)	Navarra (Comunidad Foral de)	País Vasco	Rioja (La)	Ciudad autónoma de Ceuta	Antiguos territorios españoles
8. Patraix	8.4. Safranar	1.736	265	150	25	21	17	9	138	670	103	63	23	135	49	9	34	6	19	0
	8.5. Favara	609	77	41	4	12	5	8	51	234	41	24	12	55	21	2	17	2	3	0
9. Jesús	9.1. la Raiosa	2.409	398	228	37	24	27	17	190	751	158	62	61	199	130	15	55	15	37	5
	9.2. l'Hort de Senabre	3.184	530	214	23	24	21	19	209	1.397	174	115	58	184	87	15	54	15	44	1
	9.3. la Creu Coberta	1.193	215	70	18	7	6	8	84	482	63	46	23	89	37	9	26	5	5	0
	9.4. Sant Marcel·lí	2.195	437	108	12	19	17	5	142	1.026	103	71	29	99	75	5	22	10	15	0
	9.5. Camí Real	619	125	36	5	3	8	2	35	243	32	27	18	53	21	0	3	3	5	0
10. Quatre Carreres	10.1. Mont-Olivet	2.663	431	260	33	23	30	23	205	761	204	95	80	270	127	15	61	9	32	4
	10.2. en Corts	1.656	305	157	28	11	16	8	133	446	137	41	43	170	86	14	27	9	22	3
	10.3. Malilla	4.033	781	382	38	29	38	23	325	1.361	232	146	92	295	130	11	94	7	48	1
	10.4. Fonteta de Sant Lluís	428	103	19	3	9	1	3	20	160	25	25	5	29	13	0	6	0	6	1
	10.5. na Rovella	1.486	405	72	4	26	12	5	97	483	63	84	24	94	50	13	10	2	40	2
	10.6. la Punta	319	99	15	10	6	5	0	13	66	13	12	15	28	12	3	8	6	8	0
	10.7. Ciutat de les Arts i de les Ciències	1.220	164	98	33	17	13	10	129	247	95	30	46	194	59	10	52	7	16	0
11. Poblat Marítims	11.1. el Grau	1.368	322	90	18	15	17	9	87	354	88	44	77	128	47	4	37	6	25	0
	11.2. el Cabanyal-el Canyamellar	2.130	477	118	20	49	22	17	120	527	148	81	73	245	92	18	75	7	40	1
	11.3. la Malva-rosa	2.255	537	111	25	24	9	14	124	811	84	133	45	209	53	7	36	5	28	0
	11.4. Beteró	1.311	278	95	17	7	6	11	105	401	69	50	34	123	40	8	39	1	25	2
	11.5. Natzaret	963	360	29	3	29	7	8	37	233	56	40	31	61	28	5	17	4	14	1
12. Camins al Grau	12.1. Aiora	4.293	853	347	66	36	41	32	291	1.404	229	192	115	358	140	23	84	18	62	2
	12.2. Albors	1.561	268	174	18	15	18	6	126	435	89	60	46	169	58	16	33	11	18	1
	12.3. la Creu del Grau	2.866	576	187	39	24	26	17	185	1.060	127	138	83	202	108	11	46	6	31	0
	12.4. Camí Fondo	791	139	90	22	8	13	8	75	217	46	21	14	73	32	7	19	0	7	0
	12.5. Penya-roja	2.141	284	187	47	39	37	33	210	394	184	52	87	341	98	32	78	22	15	1
13. Algirós	13.1. l'Illa Perduda	1.624	303	160	15	20	19	7	103	596	65	64	37	121	54	4	25	4	26	1
	13.2. Ciutat Jardí	2.508	428	258	33	30	19	15	211	735	140	119	87	219	93	9	63	18	31	0
	13.3. l'Amistat	1.343	210	141	21	14	7	19	102	431	80	45	34	122	57	7	21	10	22	0
	13.4. la Bega Baixa	1.065	149	122	19	9	16	10	105	248	77	40	39	112	56	4	45	3	11	0
	13.5. la Carrasca	644	91	70	11	7	7	6	55	132	47	18	25	92	42	7	21	4	9	0
14. Benimaclet	14.1. Benimaclet	4.856	704	525	47	43	47	47	361	1.645	288	167	112	485	201	27	84	19	53	1
	14.2. Camí de Vera	1.126	170	133	8	6	9	2	70	419	54	49	28	81	51	12	20	3	11	0
15. Rascanya	15.1. Orriols	2.805	519	218	23	25	22	12	162	1.123	155	176	40	173	71	11	42	3	28	2
	15.2. Torrefiel	5.039	1.006	373	36	43	24	20	296	2.239	219	191	80	273	121	24	40	15	38	1

		Total	Andalucía	Aragón	Asturias (Principado de)	Balears (Illes)	Canarias	Cantabria	Castilla y León	Castilla - La Mancha	Cataluna	Extremadura	Galicia	Madrid (Comunidad de)	Murcia (Región de)	Navarra (Comunidad Foral de)	País Vasco	Rioja (La)	Ciudad autónoma de Ceuta	Antiguos territorios españoles
15. Rascanya	15.3. Sant Llorenç	2.025	259	203	37	22	25	16	154	628	120	78	47	238	94	19	64	9	11	1
16. Benicalap	16.1. Benicalap	8.014	1.526	528	68	74	53	26	393	3.615	390	281	117	506	221	31	88	28	68	1
	16.2. Ciutat Fallera	1.283	295	64	6	9	4	3	59	616	46	38	15	69	31	4	8	0	14	2
17. Pobles del Nord	17.1. Benifaraig	54	10	2	0	0	1	1	2	19	7	1	2	3	4	2	0	0	0	0
	17.2. Poble Nou	107	22	7	1	1	0	0	5	41	4	6	3	11	2	0	0	1	3	0
	17.3. Carpesa	140	46	9	0	2	0	0	4	55	7	5	1	8	0	1	1	0	1	0
	17.4. Cases de Bàrcena	58	8	4	0	0	0	0	4	29	2	1	2	6	1	0	1	0	0	0
	17.5. Mauella	8	4	0	0	0	0	0	0	3	0	0	0	1	0	0	0	0	0	0
	17.6. Massarrojos	281	39	19	7	7	6	0	11	51	32	11	10	64	5	4	13	1	1	0
	17.7. Borbotó	37	8	5	0	0	1	1	3	13	1	3	0	1	1	0	0	0	0	0
18. Pobles de l'Oest	18.1. Benimàmet	2.169	571	92	12	32	18	13	107	823	112	149	24	124	46	8	19	6	12	1
	18.2. Beniferri	186	44	23	0	3	2	0	13	52	10	5	3	21	2	0	7	0	1	0
19. Pobles del Sud	19.1. el Forn d'Alcedo	182	43	17	2	2	1	0	10	60	6	10	7	8	11	1	2	0	2	0
	19.2. el Castellar-l'Oliverar	576	168	25	10	5	6	3	27	167	36	38	14	33	13	0	7	3	19	2
	19.3. Pinedo	271	62	14	3	1	5	1	31	87	13	17	8	19	4	0	1	0	4	1
	19.4. el Saler	274	38	17	6	3	1	0	24	58	30	6	11	48	7	3	16	1	4	1
	19.5. el Palmar	29	10	0	1	0	0	0	2	5	3	0	0	7	1	0	0	0	0	0
	19.6. el Perellonet	201	42	10	2	1	4	1	15	53	10	7	8	30	11	0	6	0	1	0
	19.7. la Torre	875	198	59	16	14	6	1	54	333	37	46	11	48	31	5	10	1	5	0
19.8. Faitanar	167	28	11	1	1	2	0	8	53	10	3	4	28	6	0	8	0	4	0	

Fuente: Padrón Municipal de Habitantes a 1 de enero de 2020.

Font: Padró Municipal d'Habitants a 1 de gener de 2020

5.9. Población nacida en el resto del Estado fuera de la Comunidad por provincias principales

5.9. Població nascuda a la resta de l'Estat fora de la Comunitat per províncies principals

		Total	Cuenca	Albacete	Madrid (Comunidad de)	Ciudad Real	Teruel	Jaén	Barcelona	Murcia (Región de)	Córdoba	Badajoz	Zaragoza	Sevilla	Resto
València		134.817	18.886	14.767	12.799	7.666	7.506	7.349	6.405	5.138	4.273	3.209	3.002	2.996	40.821
1. Ciutat Vella	1.1. la Seu	424	27	22	51	10	13	16	27	31	13	6	12	24	172
	1.2. la Xerea	538	18	46	84	14	21	11	44	26	9	6	15	15	229
	1.3. el Carne	813	87	56	94	29	48	33	58	39	13	16	22	21	297
	1.4. el Pilar	684	38	51	87	20	26	28	51	33	19	10	25	22	274
	1.5. el Mercat	415	36	27	62	11	16	12	30	27	13	7	10	10	154
	1.6. Sant Francesc	633	23	53	110	16	37	14	53	31	11	6	21	21	237
2. l'Eixample	2.1. Russafa	3.057	224	258	438	85	135	93	210	156	70	58	101	58	1.171
	2.2. el Pla del Remei	921	53	51	173	24	31	12	54	56	12	12	50	22	371
	2.3. Gran Via	1.518	80	111	243	32	78	39	126	89	21	17	60	35	587
3. Extramurs	3.1. el Botànic	874	62	67	116	30	31	27	70	38	6	17	32	16	362
	3.2. la Roqueta	528	44	42	82	11	17	16	35	22	13	13	20	12	201
	3.3. la Petxina	2.019	178	137	319	61	103	76	136	101	31	28	87	41	721
	3.4. Arrancapins	3.068	303	276	376	110	163	90	197	177	63	46	98	51	1.118
4. Campanar	4.1. Campanar	2.121	316	225	196	118	156	104	98	84	56	42	42	36	648
	4.2. les Tendetes	906	121	108	100	39	72	44	42	20	21	14	17	19	289
	4.3. el Calvari	929	171	135	66	61	53	50	30	32	23	25	22	22	239
	4.4. Sant Pau	3.256	390	241	466	109	145	116	180	130	65	42	102	61	1.209
5. la Saïdia	5.1. Marxalenes	1.920	336	269	131	146	150	116	66	53	43	27	44	31	508
	5.2. Morvedre	1.569	192	164	146	59	123	86	99	55	41	23	35	22	524
	5.3. Trinitat	1.358	195	143	141	38	121	57	69	71	29	19	39	27	409
	5.4. Tormos	1.569	309	187	119	78	122	126	80	48	42	42	20	25	371
	5.5. Sant Antoni	1.725	229	207	164	70	126	77	105	80	38	37	41	31	520
6. el Pla del Real	6.1. Exposició	1.088	52	92	196	24	43	22	67	65	17	20	44	15	431
	6.2. Mestalla	2.641	201	203	386	92	151	83	127	139	56	47	102	48	1.006
	6.3. Jaume Roig	1.132	53	61	232	22	57	24	91	61	11	15	46	17	442
	6.4. Ciutat Universitària	465	26	36	87	11	25	13	44	19	11	4	21	9	159
7. l'Olivereta	7.1. Nou Moles	4.658	944	594	374	235	295	203	219	160	143	87	86	80	1.238
	7.2. Soternes	1.012	230	137	69	44	61	39	37	24	25	22	14	24	286
	7.3. Tres Forques	1.513	267	160	126	86	69	118	56	51	49	30	40	28	433
	7.4. la Font Santa	541	79	62	37	26	32	56	24	25	21	7	9	12	151
	7.5. la Llum	1.138	343	159	75	58	64	49	34	38	32	20	9	15	242
8. Patraix	8.1. Patraix	4.156	619	464	388	188	250	212	227	183	108	86	95	66	1.270
	8.2. Sant Isidre	1.908	401	219	136	125	77	140	101	65	65	42	21	60	456
	8.3. Vara de Quart	2.344	479	266	175	130	116	137	88	79	79	42	36	49	668

		Total	Cuenca	Albacete	Madrid (Comunidad de)	Ciudad Real	Teruel	Jaén	Barcelona	Murcia (Región de)	Córdoba	Badajoz	Zaragoza	Sevilla	Resto
8. Patraix	8.4. Safranar	1.736	318	223	135	93	119	92	80	49	46	30	28	23	500
	8.5. Favara	609	89	83	55	53	30	19	37	21	21	12	9	5	175
9. Jesús	9.1. la Raiosa	2.409	287	306	199	114	137	118	117	130	70	35	76	49	771
	9.2. l'Hort de Senabre	3.184	529	517	184	277	164	188	130	87	108	60	41	60	839
	9.3. la Creu Coberta	1.193	177	176	89	103	48	61	47	37	39	26	17	32	341
	9.4. Sant Marcel·lí	2.195	396	355	99	225	87	158	69	75	88	41	19	34	549
	9.5. Camí Real	619	99	75	53	52	24	25	29	21	32	17	10	16	166
10. Quatre Carreres	10.1. Mont-Olivet	2.663	277	313	270	122	176	113	158	127	82	63	64	67	831
	10.2. en Corts	1.656	160	181	170	72	112	81	107	86	66	24	36	44	517
	10.3. Malilla	4.033	500	526	295	242	286	236	155	130	162	94	86	93	1.228
	10.4. Fonteta de Sant Lluís	428	77	48	29	27	11	30	16	13	27	13	7	5	125
	10.5. na Rovella	1.486	164	173	94	110	39	105	55	50	91	62	29	66	448
	10.6. la Punta	319	24	25	28	12	9	42	9	12	19	8	1	16	114
	10.7. Ciutat de les Arts i de les Ciències	1.220	95	96	194	39	55	47	71	59	18	15	34	21	476
11. Poblat Marítims	11.1. el Grau	1.368	130	118	128	88	54	83	71	47	70	29	31	49	470
	11.2. el Cabanyal-el Canyamellar	2.130	188	169	245	120	75	123	116	92	87	53	39	71	752
	11.3. la Malva-rosa	2.255	219	231	209	294	70	128	62	53	181	107	33	69	599
	11.4. Beteró	1.311	151	133	123	93	57	89	54	40	51	31	32	36	421
	11.5. Natzaret	963	88	72	61	59	20	160	43	28	78	30	7	37	280
12. Camins al Grau	12.1. Aiora	4.293	537	434	358	343	253	271	163	140	172	146	76	115	1.285
	12.2. Albors	1.561	161	160	169	74	116	84	67	58	49	48	48	30	497
	12.3. la Creu del Grau	2.866	408	347	202	233	130	143	96	108	176	113	53	63	794
	12.4. Camí Fondo	791	90	77	73	27	55	33	34	32	32	16	31	18	273
	12.5. Penya-roja	2.141	129	155	341	67	107	80	139	98	35	33	65	35	857
13. Algirós	13.1. l'Illa Perduda	1.624	224	175	121	163	103	110	42	54	55	47	45	41	444
	13.2. Ciutat Jardí	2.508	290	276	219	117	177	128	101	93	73	82	65	47	840
	13.3. l'Amistat	1.343	187	146	122	55	98	50	55	57	55	31	32	33	422
	13.4. la Bega Baixa	1.065	92	94	112	42	84	44	51	56	21	29	34	17	389
	13.5. la Carrasca	644	59	40	92	27	44	28	38	42	13	12	18	13	218
14. Benimaclet	14.1. Benimaclet	4.856	748	491	485	258	385	247	209	201	99	117	100	100	1.416
	14.2. Camí de Vera	1.126	198	112	81	74	103	63	39	51	22	35	20	26	302
15. Rascanya	15.1. Orriols	2.805	573	338	173	135	179	177	119	71	97	139	30	53	721
	15.2. Torreïel	5.039	1.068	693	273	352	289	411	174	121	180	145	75	117	1.141

		Total	Cuenca	Albacete	Madrid (Comunidad de)	Ciudad Real	Teruel	Jaén	Barcelona	Murcia (Región de)	Córdoba	Badajoz	Zaragoza	Sevilla	Resto
15. Rascanya	15.3. Sant Llorenç	2.025	335	181	238	57	136	93	86	94	38	57	59	38	613
16. Benicalap	16.1. Benicalap	8.014	1.669	1.076	506	699	401	583	306	221	234	219	106	186	1.808
	16.2. Ciutat Fallera	1.283	278	167	69	146	51	109	36	31	59	22	10	43	262
17. Pobles del Nord	17.1. Benifaraig	54	7	8	3	3	2	2	6	4	0	1	0	2	16
	17.2. Poble Nou	107	16	16	11	8	4	10	1	2	4	4	3	1	27
	17.3. Carpesa	140	17	17	8	16	5	26	7	0	5	3	2	10	24
	17.4. Cases de Bàrcena	58	15	6	6	7	2	5	1	1	1	1	2	1	10
	17.5. Mauella	8	1	0	1	2	0	0	0	0	3	0	0	0	1
	17.6. Massarrojos	281	21	17	64	8	12	11	30	5	7	7	6	8	85
	17.7. Borbotó	37	9	4	1	0	4	3	1	1	3	3	1	0	7
18. Pobles de l'Oest	18.1. Benimàmet	2.169	362	279	124	156	62	226	94	46	88	122	24	66	520
	18.2. Beniferri	186	20	18	21	11	12	12	7	2	7	3	10	5	58
19. Pobles del Sud	19.1. el Forn d'Alcedo	182	10	32	8	12	14	16	5	11	13	9	3	2	47
	19.2. el Castellar-l'Oliverar	576	58	45	33	55	23	37	29	13	44	13	1	31	194
	19.3. Pinedo	271	31	31	19	9	8	19	11	4	10	16	4	11	98
	19.4. el Saler	274	20	22	48	8	8	8	18	7	7	4	7	2	115
	19.5. el Palmar	29	2	1	7	2	0	4	1	1	0	0	0	5	6
	19.6. el Perellonet	201	17	22	30	10	7	13	9	11	5	6	2	7	62
	19.7. la Torre	875	120	119	48	74	30	58	21	31	53	38	25	30	228
	19.8. Faitanar	167	20	19	28	9	2	8	8	6	8	3	8	2	46

Fuente: Padrón Municipal de Habitantes a 1 de enero de 2020.

Font: Padró Municipal d'Habitants a 1 de gener de 2020

5.10. Población nacida en el extranjero según el continente de nacimiento**5.10. Població nascuda a l'estranger segons el continent de naixement**

		Total	Europa	África	América del Norte	América Central	América del Sur	Asia	Oceanía
València		153.707	39.880	14.540	3.090	11.069	66.270	18.681	177
1. Ciutat Vella	1.1. la Seu	697	309	49	78	36	174	50	1
	1.2. la Xerea	654	255	44	73	30	170	78	4
	1.3. el Carme	1.488	646	159	95	69	431	85	3
	1.4. el Pilar	1.157	415	148	45	73	370	104	2
	1.5. el Mercat	851	390	56	43	62	236	60	4
	1.6. Sant Francesc	1.003	427	72	75	46	273	109	1
2. l'Eixample	2.1. Russafa	4.392	1.552	368	237	251	1.607	362	15
	2.2. el Pla del Remei	638	248	49	81	51	159	46	4
	2.3. Gran Via	1.280	511	74	176	56	351	110	2
3. Extramurs	3.1. el Botànic	1.234	431	144	52	104	454	46	3
	3.2. la Roqueta	1.188	278	43	34	80	407	346	0
	3.3. la Petxina	2.234	674	124	96	207	967	165	1
	3.4. Arrancapins	3.391	884	194	112	301	1.551	343	6
4. Campanar	4.1. Campanar	1.627	432	128	37	133	725	171	1
	4.2. les Tendetes	1.393	444	94	19	97	630	108	1
	4.3. el Calvari	1.752	348	210	7	203	779	204	1
	4.4. Sant Pau	2.681	827	193	77	101	1.152	326	5
5. la Saïdia	5.1. Marxalenes	2.624	641	232	20	239	1.263	228	1
	5.2. Morvedre	2.136	569	195	48	160	968	193	3
	5.3. Trinitat	1.661	492	98	38	138	744	149	2
	5.4. Tormos	2.108	531	243	12	161	984	176	1
	5.5. Sant Antoni	1.559	392	134	15	119	773	126	0
6. el Pla del Real	6.1. Exposició	657	258	46	25	43	209	68	8
	6.2. Mestalla	2.391	674	162	79	142	1.032	300	2
	6.3. Jaume Roig	661	244	33	52	64	205	61	2
	6.4. Ciutat Universitària	336	120	18	22	25	106	45	0
7. l'Olivereta	7.1. Nou Moles	6.583	1.194	530	47	516	3.486	809	1
	7.2. Soternes	1.084	273	97	14	124	417	156	3
	7.3. Tres Forques	3.123	546	352	23	216	1.332	652	2
	7.4. la Font Santa	983	201	140	5	75	316	246	0
	7.5. la Llum	793	166	108	8	56	350	102	3
8. Patraix	8.1. Patraix	4.428	1.032	354	62	359	2.103	514	4
	8.2. Sant Isidre	1.147	290	116	14	95	552	80	0
	8.3. Vara de Quart	1.366	298	112	12	102	633	209	0
	8.4. Safranar	942	230	96	11	65	362	178	0
	8.5. Favara	802	160	54	8	48	369	163	0

		Total	Europa	Àfrica	América del Norte	América Central	América del Sur	Asia	Oceanía
9. Jesús	9.1. la Raiosa	4.203	709	460	47	352	2.014	619	2
	9.2. l'Hort de Senabre	3.278	603	382	25	273	1.467	527	1
	9.3. la Creu Coberta	1.174	223	111	12	125	563	140	0
	9.4. Sant Marcel·lí	1.889	387	214	9	123	929	227	0
	9.5. Camí Real	647	153	88	1	43	329	33	0
10. Quatre Carreres	10.1. Mont-Olivet	4.963	1.133	240	81	481	2.519	492	17
	10.2. en Corts	3.204	652	257	36	222	1.452	576	9
	10.3. Malilla	3.044	657	337	29	299	1.417	304	1
	10.4. Fonteta de Sant Lluís	600	106	86	5	55	269	79	0
	10.5. na Rovella	1.695	385	237	14	106	734	219	0
	10.6. la Punta	447	212	43	8	21	141	22	0
	10.7. Ciutat de les Arts i de les Ciències	1.510	444	104	48	77	646	188	3
11. Poblat Marítims	11.1. el Grau	2.094	637	215	24	132	784	299	3
	11.2. el Cabanyal- el Canyamelar	3.475	1.574	269	79	169	1.107	266	11
	11.3. la Malva-rosa	2.091	749	239	37	118	742	204	2
	11.4. Beteró	1.102	345	80	23	80	436	138	0
	11.5. Natzaré	1.243	368	249	9	98	414	104	1
12. Camins al Grau	12.1. Aiora	5.238	1.286	439	52	285	2.164	1.007	5
	12.2. Albors	1.818	430	114	35	146	877	215	1
	12.3. la Creu del Grau	3.423	904	277	39	121	1.334	746	2
	12.4. Camí Fondo	1.138	301	126	20	57	418	216	0
	12.5. Penya-roja	2.313	792	125	131	85	886	281	13
13. Algirós	13.1. l'Illa Perduda	1.205	345	103	9	77	494	175	2
	13.2. Ciutat Jardí	2.059	512	181	39	98	883	346	0
	13.3. l'Amistat	1.718	366	140	19	88	790	315	0
	13.4. la Bega Baixa	623	205	50	28	30	245	63	2
	13.5. la Carrasca	558	175	67	23	26	194	73	0
14. Benimaclet	14.1. Benimaclet	4.172	1.125	335	92	397	1.678	538	7
	14.2. Camí de Vera	533	164	39	9	43	202	76	0
15. Rascanya	15.1. Orriols	5.866	882	987	24	474	2.711	788	0
	15.2. Torrefiel	6.458	1.268	858	45	514	3.203	568	2
	15.3. Sant Llorenç	938	322	82	23	44	354	112	1
16. Benicalap	16.1. Benicalap	8.139	1.783	866	65	604	3.753	1.067	1
	16.2. Ciutat Fallera	1.419	287	217	6	75	696	136	2
17. Pobles del Nord	17.1. Benifaraig	45	22	10	0	1	11	1	0
	17.2. Poble Nou	204	34	34	1	22	107	6	0
	17.3. Carpesa	100	31	8	5	17	39	0	0
	17.4. Cases de Bàrcena	57	17	23	0	4	12	1	0
	17.5. Mauella	9	2	0	0	1	6	0	0

		Total	Europa	África	América del Norte	América Central	América del Sur	Asia	Oceanía
17. Pobles del Nord	17.6. Massarrojos	220	112	7	11	10	69	10	1
	17.7. Borbotó	56	19	7	1	6	21	1	1
18. Pobles de l'Oest	18.1. Benimàmet	2.429	709	229	36	194	1.152	109	0
	18.2. Beniferri	194	44	17	7	10	91	25	0
19. Pobles del Sud	19.1. el Forn d'Alcedo	222	37	35	2	11	125	12	0
	19.2. el Castellar-l'Oliverar	637	291	62	4	47	220	13	0
	19.3. Pinedo	268	135	9	3	13	102	6	0
	19.4. el Saler	330	162	13	13	18	111	13	0
	19.5. el Palmar	52	27	2	0	5	18	0	0
	19.6. el Perellonet	134	49	9	5	10	55	5	1
	19.7. la Torre	1.090	202	174	3	91	483	137	0
	19.8. Faitanar	339	121	15	1	24	163	15	0

Fuente: Padrón Municipal de Habitantes a 1 de enero de 2020.

Font: Padró Municipal d'Habitants a 1 de gener de 2020

5.11. Población de 18 y más años según titulación. Total**5.11. Població de 18 i més anys segons titulació. Total**

		Total	No sabe leer ni escribir	Titulación inferior a graduado escolar	Graduado escolar o equivalente	Bachiller, Formación Profesional de Segundo Grado o Títulos equivalentes o superiores
València		672.210	1.547	123.716	204.388	342.559
1. Ciutat Vella	1.1. la Seu	2.590	5	176	478	1.931
	1.2. la Xerea	3.373	2	282	492	2.597
	1.3. el Carme	5.636	14	669	1.248	3.705
	1.4. el Pilar	3.990	4	508	854	2.624
	1.5. el Mercat	3.097	1	235	603	2.258
	1.6. Sant Francesc	4.860	0	296	752	3.812
2. l'Eixample	2.1. Russafa	20.122	22	1.885	4.248	13.967
	2.2. el Pla del Remei	5.884	4	288	745	4.847
	2.3. Gran Via	9.811	5	487	1.388	7.931
3. Extramurs	3.1. el Botànic	5.590	8	508	1.218	3.856
	3.2. la Roqueta	3.891	3	420	905	2.563
	3.3. la Petxina	12.670	7	1.110	2.841	8.712
	3.4. Arrancapins	19.250	13	1.620	4.259	13.358
4. Campanar	4.1. Campanar	9.901	18	1.237	2.846	5.800
	4.2. les Tendetes	4.607	8	807	1.352	2.440
	4.3. el Calvari	4.354	21	1.176	1.647	1.510
	4.4. Sant Pau	12.701	10	1.118	2.747	8.826
5. la Saïdia	5.1. Marxalenes	9.338	23	2.018	3.260	4.037
	5.2. Morvedre	8.762	10	1.422	2.685	4.645
	5.3. Trinitat	6.749	12	943	1.783	4.011
	5.4. Tormos	7.332	12	1.548	2.646	3.126
	5.5. Sant Antoni	8.308	8	1.250	2.407	4.643
6. el Pla del Real	6.1. Exposició	5.567	3	287	747	4.530
	6.2. Mestalla	12.273	7	1.134	2.407	8.725
	6.3. Jaume Roig	5.248	2	265	622	4.359
	6.4. Ciutat Universitària	2.218	1	111	297	1.809
7. l'Olivereta	7.1. Nou Moles	22.505	38	4.383	7.774	10.310
	7.2. Soternes	4.199	6	831	1.559	1.803
	7.3. Tres Forques	7.866	38	2.423	2.973	2.432
	7.4. la Font Santa	2.918	31	1.080	1.139	668
	7.5. la Llum	4.366	14	821	1.666	1.865
8. Patraix	8.1. Patraix	20.965	25	3.453	6.171	11.316
	8.2. Sant Isidre	8.322	17	1.667	3.245	3.393
	8.3. Vara de Quart	9.089	21	1.647	3.151	4.270

		Total	No sabe leer ni escribir	Titulación inferior a graduado escolar	Graduado escolar o equivalente	Bachiller, Formación Profesional de Segundo Grado o Títulos equivalentes o superiores
8. Patraix	8.4. Safranar	7.585	8	1.071	2.584	3.922
	8.5. Favara	3.106	3	668	1.092	1.343
9. Jesús	9.1. la Raiosa	13.392	21	2.594	4.133	6.644
	9.2. l'Hort de Senabre	14.574	44	3.688	5.281	5.561
	9.3. la Creu Coberta	5.274	7	1.125	1.850	2.292
	9.4. Sant Marcel·lí	8.682	38	2.318	3.437	2.889
	9.5. Camí Real	3.062	3	628	1.190	1.241
10. Quatre Carreres	10.1. Mont-Olivet	16.590	26	2.650	5.667	8.247
	10.2. en Corts	10.238	14	2.004	3.703	4.517
	10.3. Malilla	18.285	32	3.119	6.934	8.200
	10.4. Fonteta de Sant Lluís	2.553	6	773	1.073	701
	10.5. na Rovella	6.562	58	2.417	2.467	1.620
	10.6. la Punta	2.193	8	669	750	766
	10.7. Ciutat de les Arts i de les Ciències	5.897	3	409	1.214	4.271
11. Poblat Marítims	11.1. el Grau	7.767	15	1.666	2.738	3.348
	11.2. el Cabanyal- el Canyamelar	16.342	41	4.383	5.622	6.296
	11.3. la Malva-rosa	11.005	51	3.070	4.179	3.705
	11.4. Beteró	6.720	17	1.463	2.170	3.070
	11.5. Natzaret	4.983	35	1.894	2.018	1.036
12. Camins al Grau	12.1. Aiora	21.041	42	4.809	7.216	8.974
	12.2. Albors	7.507	13	1.211	2.382	3.901
	12.3. la Creu del Grau	12.396	40	2.791	4.397	5.168
	12.4. Camí Fondo	3.903	9	701	1.208	1.985
	12.5. Penya-roja	9.421	1	499	1.512	7.409
13. Algirós	13.1. l'Illa Perduda	7.426	18	1.777	2.391	3.240
	13.2. Ciutat Jardí	10.525	13	1.435	2.534	6.543
	13.3. l'Amistat	6.196	19	1.236	1.744	3.197
	13.4. la Bega Baixa	4.750	4	411	868	3.467
	13.5. la Carrasca	2.972	1	234	497	2.240
14. Benimaclet	14.1. Benimaclet	20.078	48	3.606	4.940	11.484
	14.2. Camí de Vera	4.702	9	750	1.347	2.596
15. Rascanya	15.1. Orriols	13.961	82	3.983	5.380	4.516
	15.2. Torrefiel	22.075	93	5.939	8.439	7.604
	15.3. Sant Llorenç	8.253	10	714	1.796	5.733
16. Benicalap	16.1. Benicalap	34.002	133	8.292	11.854	13.723
	16.2. Ciutat Fallera	4.899	27	1.626	1.875	1.371
17. Pobles del Nord	17.1. Benifaraig	826	0	190	313	323

		Total	No sabe leer ni escribir	Titulación inferior a graduado escolar	Graduado escolar o equivalente	Bachiller, Formación Profesional de Segundo Grado o Títulos equivalentes o superiores
17. Pobles del Nord	17.2. Poble Nou	778	6	254	239	279
	17.3. Carpesa	1.024	7	317	345	355
	17.4. Cases de Bàrcena	307	2	93	126	86
	17.5. Mauella	46	0	14	10	22
	17.6. Massarrojos	1.818	4	232	385	1.197
	17.7. Borbotó	595	5	198	194	198
	18. Pobles de l'Oest	18.1. Benimàmet	11.068	52	2.937	4.359
18.2. Beniferri		936	0	144	233	559
19. Pobles del Sud	19.1. el Forn d'Alcedo	1.061	9	329	409	314
	19.2. el Castellar-l'Oliverar	5.654	34	1.784	2.076	1.760
	19.3. Pinedo	2.176	10	503	908	755
	19.4. el Saler	1.527	0	150	410	967
	19.5. el Palmar	660	3	226	257	174
	19.6. el Perellonet	1.164	0	166	371	627
	19.7. la Torre	4.098	10	1.306	1.663	1.119
	19.8. Faitanar	1.203	0	145	453	605

Fuente: Padrón Municipal de Habitantes a 1 de enero de 2020.

Font: Padró Municipal d'Habitants a 1 de gener de 2020

5.11. Población de 18 y más años según titulación. Varones**5.11. Població de 18 i més anys segons titulació. Homes**

		Total	No sabe leer ni escribir	Titulación inferior a graduado escolar	Graduado escolar o equivalente	Bachiller, Formación Profesional de Segundo Grado o Títulos equivalentes o superiores
València		314.777	291	53.725	99.607	161.154
1. Ciutat Vella	1.1. la Seu	1.225	2	72	213	938
	1.2. la Xerea	1.560	0	108	222	1.230
	1.3. el Carme	2.729	3	280	615	1.831
	1.4. el Pilar	1.858	1	210	415	1.232
	1.5. el Mercat	1.537	0	102	305	1.130
	1.6. Sant Francesc	2.189	0	106	299	1.784
2. l'Eixample	2.1. Russafa	9.164	3	707	1.944	6.510
	2.2. el Pla del Remei	2.636	1	96	274	2.265
	2.3. Gran Via	4.348	2	148	541	3.657
3. Extramurs	3.1. el Botànic	2.650	1	234	586	1.829
	3.2. la Roqueta	1.796	0	169	432	1.195
	3.3. la Petxina	5.624	2	381	1.266	3.975
	3.4. Arrancapins	8.563	5	578	1.803	6.177
4. Campanar	4.1. Campanar	4.525	6	497	1.281	2.741
	4.2. les Tendetes	2.118	1	328	618	1.171
	4.3. el Calvari	2.035	5	523	801	706
	4.4. Sant Pau	6.090	3	469	1.323	4.295
5. la Saïdia	5.1. Marxalenes	4.143	5	816	1.520	1.802
	5.2. Morvedre	3.922	1	601	1.220	2.100
	5.3. Trinitat	2.987	0	346	799	1.842
	5.4. Tormos	3.444	2	670	1.313	1.459
	5.5. Sant Antoni	3.878	3	497	1.157	2.221
6. el Pla del Real	6.1. Exposició	2.492	0	92	274	2.126
	6.2. Mestalla	5.600	4	440	1.039	4.117
	6.3. Jaume Roig	2.345	1	89	240	2.015
	6.4. Ciutat Universitària	997	0	43	108	846
7. l'Olivereta	7.1. Nou Moles	10.334	7	1.851	3.708	4.768
	7.2. Soternes	1.969	1	346	774	848
	7.3. Tres Forques	3.760	9	1.130	1.468	1.153
	7.4. la Font Santa	1.444	6	545	594	299
	7.5. la Llum	2.047	2	364	805	876
8. Patraix	8.1. Patraix	9.540	3	1.368	2.904	5.265
	8.2. Sant Isidre	3.977	3	804	1.576	1.594
	8.3. Vara de Quart	4.214	4	687	1.489	2.034

		Total	No sabe leer ni escribir	Titulación inferior a graduado escolar	Graduado escolar o equivalente	Bachiller, Formación Profesional de Segundo Grado o Títulos equivalentes o superiores
8. Patraix	8.4. Safranar	3.587	0	489	1.222	1.876
	8.5. Favara	1.539	1	303	575	660
9. Jesús	9.1. la Raiosa	6.334	8	1.169	2.034	3.123
	9.2. l'Hort de Senabre	7.014	10	1.666	2.660	2.678
	9.3. la Creu Coberta	2.540	3	499	959	1.079
	9.4. Sant Marcel·lí	4.125	9	1.015	1.732	1.369
	9.5. Camí Real	1.529	0	312	626	591
10. Quatre Carreres	10.1. Mont-Olivet	7.574	4	1.068	2.658	3.844
	10.2. en Corts	4.860	6	846	1.829	2.179
	10.3. Malilla	8.596	7	1.342	3.390	3.857
	10.4. Fonteta de Sant Lluís	1.262	0	370	548	344
	10.5. na Rovella	3.162	5	1.093	1.284	780
	10.6. la Punta	1.093	1	321	402	369
	10.7. Ciutat de les Arts i de les Ciències	2.835	1	169	597	2.068
11. Poblat Marítims	11.1. el Grau	3.689	3	721	1.401	1.564
	11.2. el Cabanyal- el Canyamelar	7.695	2	1.826	2.865	3.002
	11.3. la Malva-rosa	5.268	10	1.381	2.112	1.765
	11.4. Beteró	3.170	2	643	1.066	1.459
	11.5. Natzaret	2.416	4	889	1.059	464
12. Camins al Grau	12.1. Aiora	9.945	12	2.161	3.627	4.145
	12.2. Albors	3.422	1	509	1.106	1.806
	12.3. la Creu del Grau	5.866	6	1.263	2.170	2.427
	12.4. Camí Fondo	1.848	3	315	572	958
	12.5. Penya-roja	4.581	1	226	732	3.622
13. Algirós	13.1. l'Illa Perduda	3.438	2	743	1.184	1.509
	13.2. Ciutat Jardí	4.869	1	566	1.187	3.115
	13.3. l'Amistat	2.949	6	557	862	1.524
	13.4. la Bega Baixa	2.156	1	136	386	1.633
	13.5. la Carrasca	1.378	1	93	224	1.060
14. Benimaclet	14.1. Benimaclet	9.203	14	1.432	2.380	5.377
	14.2. Camí de Vera	2.224	2	299	663	1.260
15. Rascanya	15.1. Orriols	6.846	15	1.938	2.769	2.124
	15.2. Torrefiel	10.626	16	2.733	4.333	3.544
	15.3. Sant Llorenç	3.954	0	325	895	2.734
16. Benicalap	16.1. Benicalap	16.189	23	3.748	5.967	6.451
	16.2. Ciutat Fallera	2.348	2	758	954	634
17. Pobles del Nord	17.1. Benifaraig	390	0	76	171	143

		Total	No sabe leer ni escribir	Titulación inferior a graduado escolar	Graduado escolar o equivalente	Bachiller, Formación Profesional de Segundo Grado o Títulos equivalentes o superiores
17. Pobles del Nord	17.2. Poble Nou	375	1	115	137	122
	17.3. Carpesa	475	1	144	175	155
	17.4. Cases de Bàrcena	160	0	48	69	43
	17.5. Mauella	27	0	7	5	15
	17.6. Massarrojos	845	0	81	178	586
	17.7. Borbotó	297	0	103	100	94
	18. Pobles de l'Oest	18.1. Benimàmet	5.292	7	1.333	2.236
18.2. Beniferri		461	0	69	125	267
19. Pobles del Sud	19.1. el Forn d'Alcedo	517	1	145	223	148
	19.2. el Castellar-l'Oliverar	2.729	7	835	1.069	818
	19.3. Pinedo	1.056	3	230	484	339
	19.4. el Saler	802	0	72	229	501
	19.5. el Palmar	313	0	98	144	71
	19.6. el Perellonet	589	0	78	190	321
	19.7. la Torre	1.973	3	597	869	504
	19.8. Faitanar	606	0	73	247	286

Fuente: Padrón Municipal de Habitantes a 1 de enero de 2020.

Font: Padró Municipal d'Habitants a 1 de gener de 2020

5.11. Población de 18 y más años según titulación. Mujeres**5.11. Població de 18 i més anys segons titulació. Dones**

		Total	No sabe leer ni escribir	Titulación inferior a graduado escolar	Graduado escolar o equivalente	Bachiller, Formación Profesional de Segundo Grado o Títulos equivalentes o superiores
València		357.433	1.256	69.991	104.781	181.405
1. Ciutat Vella	1.1. la Seu	1.365	3	104	265	993
	1.2. la Xerea	1.813	2	174	270	1.367
	1.3. el Carme	2.907	11	389	633	1.874
	1.4. el Pilar	2.132	3	298	439	1.392
	1.5. el Mercat	1.560	1	133	298	1.128
	1.6. Sant Francesc	2.671	0	190	453	2.028
2. l'Eixample	2.1. Russafa	10.958	19	1.178	2.304	7.457
	2.2. el Pla del Remei	3.248	3	192	471	2.582
	2.3. Gran Via	5.463	3	339	847	4.274
3. Extramurs	3.1. el Botànic	2.940	7	274	632	2.027
	3.2. la Roqueta	2.095	3	251	473	1.368
	3.3. la Petxina	7.046	5	729	1.575	4.737
	3.4. Arrancapins	10.687	8	1.042	2.456	7.181
4. Campanar	4.1. Campanar	5.376	12	740	1.565	3.059
	4.2. les Tendetes	2.489	7	479	734	1.269
	4.3. el Calvari	2.319	16	653	846	804
	4.4. Sant Pau	6.611	7	649	1.424	4.531
5. la Saïdia	5.1. Marxalenes	5.195	18	1.202	1.740	2.235
	5.2. Morvedre	4.840	9	821	1.465	2.545
	5.3. Trinitat	3.762	12	597	984	2.169
	5.4. Tormos	3.888	10	878	1.333	1.667
	5.5. Sant Antoni	4.430	5	753	1.250	2.422
6. el Pla del Real	6.1. Exposició	3.075	3	195	473	2.404
	6.2. Mestalla	6.673	3	694	1.368	4.608
	6.3. Jaume Roig	2.903	1	176	382	2.344
	6.4. Ciutat Universitària	1.221	1	68	189	963
7. l'Olivereta	7.1. Nou Moles	12.171	31	2.532	4.066	5.542
	7.2. Soternes	2.230	5	485	785	955
	7.3. Tres Forques	4.106	29	1.293	1.505	1.279
	7.4. la Font Santa	1.474	25	535	545	369
	7.5. la Llum	2.319	12	457	861	989
8. Patraix	8.1. Patraix	11.425	22	2.085	3.267	6.051
	8.2. Sant Isidre	4.345	14	863	1.669	1.799
	8.3. Vara de Quart	4.875	17	960	1.662	2.236

		Total	No sabe leer ni escribir	Titulación inferior a graduado escolar	Graduado escolar o equivalente	Bachiller, Formación Profesional de Segundo Grado o Títulos equivalentes o superiores
8. Patraix	8.4. Safranar	3.998	8	582	1.362	2.046
	8.5. Favara	1.567	2	365	517	683
9. Jesús	9.1. la Raiosa	7.058	13	1.425	2.099	3.521
	9.2. l'Hort de Senabre	7.560	34	2.022	2.621	2.883
	9.3. la Creu Coberta	2.734	4	626	891	1.213
	9.4. Sant Marcel·lí	4.557	29	1.303	1.705	1.520
	9.5. Camí Real	1.533	3	316	564	650
10. Quatre Carreres	10.1. Mont-Olivet	9.016	22	1.582	3.009	4.403
	10.2. en Corts	5.378	8	1.158	1.874	2.338
	10.3. Malilla	9.689	25	1.777	3.544	4.343
	10.4. Fonteta de Sant Lluís	1.291	6	403	525	357
	10.5. na Rovella	3.400	53	1.324	1.183	840
	10.6. la Punta	1.100	7	348	348	397
	10.7. Ciutat de les Arts i de les Ciències	3.062	2	240	617	2.203
11. Poblat Marítims	11.1. el Grau	4.078	12	945	1.337	1.784
	11.2. el Cabanyal- el Canyamelar	8.647	39	2.557	2.757	3.294
	11.3. la Malva-rosa	5.737	41	1.689	2.067	1.940
	11.4. Beteró	3.550	15	820	1.104	1.611
	11.5. Natzaret	2.567	31	1.005	959	572
12. Camins al Grau	12.1. Aiora	11.096	30	2.648	3.589	4.829
	12.2. Albors	4.085	12	702	1.276	2.095
	12.3. la Creu del Grau	6.530	34	1.528	2.227	2.741
	12.4. Camí Fondo	2.055	6	386	636	1.027
	12.5. Penya-roja	4.840	0	273	780	3.787
13. Algirós	13.1. l'Illa Perduda	3.988	16	1.034	1.207	1.731
	13.2. Ciutat Jardí	5.656	12	869	1.347	3.428
	13.3. l'Amistat	3.247	13	679	882	1.673
	13.4. la Bega Baixa	2.594	3	275	482	1.834
	13.5. la Carrasca	1.594	0	141	273	1.180
14. Benimaclet	14.1. Benimaclet	10.875	34	2.174	2.560	6.107
	14.2. Camí de Vera	2.478	7	451	684	1.336
15. Rascanya	15.1. Orriols	7.115	67	2.045	2.611	2.392
	15.2. Torrefiel	11.449	77	3.206	4.106	4.060
	15.3. Sant Llorenç	4.299	10	389	901	2.999
16. Benicalap	16.1. Benicalap	17.813	110	4.544	5.887	7.272
	16.2. Ciutat Fallera	2.551	25	868	921	737
17. Pobles del Nord	17.1. Benifaraig	436	0	114	142	180

		Total	No sabe leer ni escribir	Titulación inferior a graduado escolar	Graduado escolar o equivalente	Bachiller, Formación Profesional de Segundo Grado o Títulos equivalentes o superiores
17. Pobles del Nord	17.2. Poble Nou	403	5	139	102	157
	17.3. Carpesa	549	6	173	170	200
	17.4. Cases de Bàrcena	147	2	45	57	43
	17.5. Mauella	19	0	7	5	7
	17.6. Massarrojos	973	4	151	207	611
	17.7. Borbotó	298	5	95	94	104
	18. Pobles de l'Oest	18.1. Benimàmet	5.776	45	1.604	2.123
18.2. Beniferri		475	0	75	108	292
19. Pobles del Sud	19.1. el Forn d'Alcedo	544	8	184	186	166
	19.2. el Castellar-l'Oliverar	2.925	27	949	1.007	942
	19.3. Pinedo	1.120	7	273	424	416
	19.4. el Saler	725	0	78	181	466
	19.5. el Palmar	347	3	128	113	103
	19.6. el Perellonet	575	0	88	181	306
	19.7. la Torre	2.125	7	709	794	615
	19.8. Faitanar	597	0	72	206	319

Fuente: Padrón Municipal de Habitantes a 1 de enero de 2020.

Font: Padró Municipal d'Habitants a 1 de gener de 2020

5.12. Población extranjera según edad en 3 grupos. Total**5.12. Població estrangera segons edat en 3 grups. Total**

		Total	0-15	16-64	65 y más
València		110.672	15.680	90.159	4.833
1. Ciutat Vella	1.1. la Seu	573	57	475	41
	1.2. la Xerea	521	57	428	36
	1.3. el Carme	1.201	96	1.050	55
	1.4. el Pilar	975	122	814	39
	1.5. el Mercat	707	66	612	29
	1.6. Sant Francesc	807	79	683	45
2. l'Eixample	2.1. Russafa	3.245	363	2.719	163
	2.2. el Pla del Remei	460	76	361	23
	2.3. Gran Via	970	132	743	95
3. Extramurs	3.1. el Botànic	928	94	789	45
	3.2. la Roqueta	959	115	809	35
	3.3. la Petxina	1.477	159	1.245	73
	3.4. Arrancapins	2.341	272	1.952	117
4. Campanar	4.1. Campanar	1.099	176	857	66
	4.2. les Tendetes	1.011	153	813	45
	4.3. el Calvari	1.301	199	1.045	57
	4.4. Sant Pau	1.767	363	1.291	113
5. la Saïdia	5.1. Marxalenes	1.892	289	1.523	80
	5.2. Morvedre	1.498	168	1.269	61
	5.3. Trinitat	1.234	154	1.032	48
	5.4. Tormos	1.557	229	1.257	71
	5.5. Sant Antoni	1.041	125	873	43
6. el Pla del Real	6.1. Exposició	478	50	402	26
	6.2. Mestalla	1.739	194	1.470	75
	6.3. Jaume Roig	432	46	350	36
	6.4. Ciutat Universitària	249	27	216	6
7. l'Olivereta	7.1. Nou Moles	4.397	673	3.563	161
	7.2. Soternes	786	108	654	24
	7.3. Tres Forques	2.396	352	1.981	63
	7.4. la Font Santa	805	127	650	28
	7.5. la Llum	551	102	430	19
8. Patraix	8.1. Patraix	3.085	470	2.465	150
	8.2. Sant Isidre	695	94	549	52
	8.3. Vara de Quart	908	137	735	36
	8.4. Safranar	625	105	494	26
	8.5. Favara	544	87	430	27

		Total	0-15	16-64	65 y más
9. Jesús	9.1. la Raiosa	3.106	403	2.598	105
	9.2. l'Hort de Senabre	2.285	316	1.871	98
	9.3. la Creu Coberta	824	108	683	33
	9.4. Sant Marcel·lí	1.339	219	1.075	45
	9.5. Camí Real	436	65	351	20
10. Quatre Carreres	10.1. Mont-Olivet	3.408	489	2.742	177
	10.2. en Corts	2.271	302	1.882	87
	10.3. Malilla	1.903	278	1.526	99
	10.4. Fonteta de Sant Lluís	405	56	342	7
	10.5. na Rovella	1.186	182	963	41
	10.6. la Punta	378	77	284	17
	10.7. Ciutat de les Arts i de les Ciències	1.156	225	853	78
11. Poblat Marítims	11.1. el Grau	1.590	215	1.309	66
	11.2. el Cabanyal- el Canyamelar	2.828	395	2.314	119
	11.3. la Malva-rosa	1.612	215	1.306	91
	11.4. Beteró	813	107	671	35
	11.5. Natzaret	1.074	192	840	42
12. Camins al Grau	12.1. Aiora	3.776	484	3.135	157
	12.2. Albors	1.230	160	1.031	39
	12.3. la Creu del Grau	2.491	376	1.979	136
	12.4. Camí Fondo	876	118	721	37
	12.5. Penya-roja	1.697	350	1.230	117
13. Algirós	13.1. l'Illa Perduda	837	123	676	38
	13.2. Ciutat Jardí	1.407	139	1.199	69
	13.3. l'Amistat	1.245	133	1.074	38
	13.4. la Bega Baixa	383	17	341	25
	13.5. la Carrasca	397	32	346	19
14. Benimaclet	14.1. Benimaclet	3.059	378	2.564	117
	14.2. Camí de Vera	332	27	290	15
15. Rascanya	15.1. Orriols	4.468	679	3.669	120
	15.2. Torrefiel	4.448	716	3.580	152
	15.3. Sant Llorenç	584	87	459	38
16. Benicalap	16.1. Benicalap	5.943	1.007	4.739	197
	16.2. Ciutat Fallera	1.017	167	813	37
17. Pobles del Nord	17.1. Benifaraig	35	2	31	2
	17.2. Poble Nou	121	15	102	4
	17.3. Carpesa	72	14	55	3
	17.4. Cases de Bàrcena	55	13	40	2
	17.5. Mauella	4	0	4	0

		Total	0-15	16-64	65 y más
17. Pobles del Nord	17.6. Massarrojos	149	30	109	10
	17.7. Borbotó	36	7	29	0
18. Pobles de l'Oest	18.1. Benimàmet	1.741	272	1.398	71
	18.2. Beniferri	124	15	99	10
19. Pobles del Sud	19.1. el Forn d'Alcedo	147	19	120	8
	19.2. el Castellar-l'Oliverar	521	100	398	23
	19.3. Pinedo	214	29	170	15
	19.4. el Saler	245	37	184	24
	19.5. el Palmar	39	4	35	0
	19.6. el Perellonet	101	15	78	8
	19.7. la Torre	790	123	638	29
	19.8. Faitanar	220	32	184	4

Fuente: Padrón Municipal de Habitantes a 1 de enero de 2020.

Font: Padró Municipal d'Habitants a 1 de gener de 2020

5.12. Población extranjera según edad en 3 grupos. Varones**5.12. Població estrangera segons edat en 3 grups. Homes**

		Total	0-15	16-64	65 y más
València		55.476	8.092	45.322	2.062
1. Ciutat Vella	1.1. la Seu	268	29	217	22
	1.2. la Xerea	241	30	194	17
	1.3. el Carme	641	49	564	28
	1.4. el Pilar	453	68	362	23
	1.5. el Mercat	351	40	293	18
	1.6. Sant Francesc	375	33	321	21
2. l'Eixample	2.1. Russafa	1.608	173	1.355	80
	2.2. el Pla del Remei	210	39	160	11
	2.3. Gran Via	474	77	341	56
3. Extramurs	3.1. el Botànic	494	41	432	21
	3.2. la Roqueta	468	69	387	12
	3.3. la Petxina	698	89	578	31
	3.4. Arrancapins	1.106	140	914	52
4. Campanar	4.1. Campanar	494	82	385	27
	4.2. les Tendetes	468	71	380	17
	4.3. el Calvari	665	98	542	25
	4.4. Sant Pau	835	184	599	52
5. la Saïdia	5.1. Marxalenes	888	131	727	30
	5.2. Morvedre	707	81	599	27
	5.3. Trinitat	586	90	481	15
	5.4. Tormos	808	120	658	30
	5.5. Sant Antoni	545	74	456	15
6. el Pla del Real	6.1. Exposició	240	31	198	11
	6.2. Mestalla	835	110	688	37
	6.3. Jaume Roig	184	22	146	16
	6.4. Ciutat Universitària	118	16	101	1
7. l'Olivereta	7.1. Nou Moles	2.199	357	1.776	66
	7.2. Soternes	412	51	350	11
	7.3. Tres Forques	1.346	195	1.123	28
	7.4. la Font Santa	468	69	391	8
	7.5. la Llum	263	56	198	9
8. Patraix	8.1. Patraix	1.498	250	1.193	55
	8.2. Sant Isidre	344	46	280	18
	8.3. Vara de Quart	430	64	353	13
	8.4. Safranar	316	58	248	10
	8.5. Favara	310	46	251	13

		Total	0-15	16-64	65 y más
9. Jesús	9.1. la Raiosa	1.691	216	1.421	54
	9.2. l'Hort de Senabre	1.225	163	1.019	43
	9.3. la Creu Coberta	438	59	363	16
	9.4. Sant Marcel·lí	662	102	541	19
	9.5. Camí Real	219	42	171	6
10. Quatre Carreres	10.1. Mont-Olivet	1.637	251	1.321	65
	10.2. en Corts	1.162	154	969	39
	10.3. Malilla	954	148	759	47
	10.4. Fonteta de Sant Lluís	231	33	195	3
	10.5. na Rovella	606	101	490	15
	10.6. la Punta	190	36	144	10
	10.7. Ciutat de les Arts i de les Ciències	545	114	407	24
11. Poblats Marítims	11.1. el Grau	811	103	673	35
	11.2. el Cabanyal- el Canyamelar	1.449	198	1.192	59
	11.3. la Malva-rosa	808	112	664	32
	11.4. Beteró	394	56	324	14
	11.5. Natzaret	561	104	445	12
12. Camins al Grau	12.1. Aiora	1.946	247	1.627	72
	12.2. Albors	581	69	499	13
	12.3. la Creu del Grau	1.250	182	1.014	54
	12.4. Camí Fondo	467	55	392	20
	12.5. Penya-roja	819	178	581	60
13. Algirós	13.1. l'Illa Perduda	394	65	316	13
	13.2. Ciutat Jardí	695	74	597	24
	13.3. l'Amistat	628	66	544	18
	13.4. la Bega Baixa	174	8	152	14
	13.5. la Carrasca	196	18	167	11
14. Benimaclet	14.1. Benimaclet	1.444	198	1.198	48
	14.2. Camí de Vera	159	13	141	5
15. Rascanya	15.1. Orriols	2.457	359	2.058	40
	15.2. Torrefiel	2.352	369	1.918	65
	15.3. Sant Llorenç	289	49	226	14
16. Benicalap	16.1. Benicalap	2.956	513	2.372	71
	16.2. Ciutat Fallera	498	89	399	10
17. Pobles del Nord	17.1. Benifaraig	17	1	15	1
	17.2. Poble Nou	68	8	59	1
	17.3. Carpesa	31	7	24	0
	17.4. Cases de Bàrcena	30	4	26	0
	17.6. Massarrojos	63	16	42	5

		Total	0-15	16-64	65 y más
17. Pobles del Nord	17.7. Borbotó	21	3	18	0
18. Pobles de l'Oest	18.1. Benimàmet	833	139	664	30
	18.2. Beniferri	48	4	41	3
19. Pobles del Sud	19.1. el Forn d'Alcedo	77	10	65	2
	19.2. el Castellar-l'Oliverar	253	53	192	8
	19.3. Pinedo	104	14	84	6
	19.4. el Saler	124	12	97	15
	19.5. el Palmar	16	2	14	0
	19.6. el Perellonet	50	10	33	7
	19.7. la Torre	417	71	334	12
	19.8. Faitanar	90	15	74	1

Fuente: Padrón Municipal de Habitantes a 1 de enero de 2020.

Font: Padró Municipal d'Habitants a 1 de gener de 2020

5.12. Población extranjera según edad en 3 grupos. Mujeres**5.12. Població estrangera segons edat en 3 grups. Dones**

		Total	0-15	16-64	65 y más
València		55.196	7.588	44.837	2.771
1. Ciutat Vella	1.1. la Seu	305	28	258	19
	1.2. la Xerea	280	27	234	19
	1.3. el Carme	560	47	486	27
	1.4. el Pilar	522	54	452	16
	1.5. el Mercat	356	26	319	11
	1.6. Sant Francesc	432	46	362	24
2. l'Eixample	2.1. Russafa	1.637	190	1.364	83
	2.2. el Pla del Remei	250	37	201	12
	2.3. Gran Via	496	55	402	39
3. Extramurs	3.1. el Botànic	434	53	357	24
	3.2. la Roqueta	491	46	422	23
	3.3. la Petxina	779	70	667	42
	3.4. Arrancapins	1.235	132	1.038	65
4. Campanar	4.1. Campanar	605	94	472	39
	4.2. les Tendetes	543	82	433	28
	4.3. el Calvari	636	101	503	32
	4.4. Sant Pau	932	179	692	61
5. la Saïdia	5.1. Marxalenes	1.004	158	796	50
	5.2. Morvedre	791	87	670	34
	5.3. Trinitat	648	64	551	33
	5.4. Tormos	749	109	599	41
	5.5. Sant Antoni	496	51	417	28
6. el Pla del Real	6.1. Exposició	238	19	204	15
	6.2. Mestalla	904	84	782	38
	6.3. Jaume Roig	248	24	204	20
	6.4. Ciutat Universitària	131	11	115	5
7. l'Olivereta	7.1. Nou Moles	2.198	316	1.787	95
	7.2. Soternes	374	57	304	13
	7.3. Tres Forques	1.050	157	858	35
	7.4. la Font Santa	337	58	259	20
	7.5. la Llum	288	46	232	10
8. Patraix	8.1. Patraix	1.587	220	1.272	95
	8.2. Sant Isidre	351	48	269	34
	8.3. Vara de Quart	478	73	382	23
	8.4. Safranar	309	47	246	16
	8.5. Favara	234	41	179	14

		Total	0-15	16-64	65 y más
9. Jesús	9.1. la Raiosa	1.415	187	1.177	51
	9.2. l'Hort de Senabre	1.060	153	852	55
	9.3. la Creu Coberta	386	49	320	17
	9.4. Sant Marcel·lí	677	117	534	26
	9.5. Camí Real	217	23	180	14
10. Quatre Carreres	10.1. Mont-Olivet	1.771	238	1.421	112
	10.2. en Corts	1.109	148	913	48
	10.3. Malilla	949	130	767	52
	10.4. Fonteta de Sant Lluís	174	23	147	4
	10.5. na Rovella	580	81	473	26
	10.6. la Punta	188	41	140	7
	10.7. Ciutat de les Arts i de les Ciències	611	111	446	54
11. Poblat Marítims	11.1. el Grau	779	112	636	31
	11.2. el Cabanyal- el Canyamelar	1.379	197	1.122	60
	11.3. la Malva-rosa	804	103	642	59
	11.4. Beteró	419	51	347	21
	11.5. Natzaret	513	88	395	30
12. Camins al Grau	12.1. Aiora	1.830	237	1.508	85
	12.2. Albors	649	91	532	26
	12.3. la Creu del Grau	1.241	194	965	82
	12.4. Camí Fondo	409	63	329	17
	12.5. Penya-roja	878	172	649	57
13. Algirós	13.1. l'Illa Perduda	443	58	360	25
	13.2. Ciutat Jardí	712	65	602	45
	13.3. l'Amistat	617	67	530	20
	13.4. la Bega Baixa	209	9	189	11
	13.5. la Carrasca	201	14	179	8
14. Benimaclet	14.1. Benimaclet	1.615	180	1.366	69
	14.2. Camí de Vera	173	14	149	10
15. Rascanya	15.1. Orriols	2.011	320	1.611	80
	15.2. Torrefiel	2.096	347	1.662	87
	15.3. Sant Llorenç	295	38	233	24
16. Benicalap	16.1. Benicalap	2.987	494	2.367	126
	16.2. Ciutat Fallera	519	78	414	27
17. Pobles del Nord	17.1. Benifaraig	18	1	16	1
	17.2. Poble Nou	53	7	43	3
	17.3. Carpesa	41	7	31	3
	17.4. Cases de Bàrcena	25	9	14	2
	17.5. Mauella	4	0	4	0

		Total	0-15	16-64	65 y más
17. Pobles del Nord	17.6. Massarrojos	86	14	67	5
	17.7. Borbotó	15	4	11	0
18. Pobles de l'Oest	18.1. Benimàmet	908	133	734	41
	18.2. Beniferri	76	11	58	7
19. Pobles del Sud	19.1. el Forn d'Alcedo	70	9	55	6
	19.2. el Castellar-l'Oliverar	268	47	206	15
	19.3. Pinedo	110	15	86	9
	19.4. el Saler	121	25	87	9
	19.5. el Palmar	23	2	21	0
	19.6. el Perellonet	51	5	45	1
	19.7. la Torre	373	52	304	17
	19.8. Faitanar	130	17	110	3

Fuente: Padrón Municipal de Habitantes a 1 de enero de 2020.

Font: Padró Municipal d'Habitants a 1 de gener de 2020

5.13. Población extranjera según nacionalidad, por continentes. Total**5.13. Població estrangera segons nacionalitat, per continents. Total**

		Total	Resto UE(28)	Europa No UE(28)	África	América del Norte	América Central	América del Sur	Asia	Oceanía y Otros
València		110.672	32.382	7.682	12.049	2.095	7.533	30.451	18.370	110
1. Ciutat Vella	1.1. la Seu	573	320	21	30	70	16	77	37	2
	1.2. la Xerea	521	239	31	30	58	20	87	55	1
	1.3. el Carme	1.201	643	46	146	68	39	179	80	0
	1.4. el Pilar	975	375	70	151	32	55	192	98	2
	1.5. el Mercat	707	362	54	45	26	45	108	64	3
	1.6. Sant Francesc	807	377	70	50	63	26	128	93	0
2. l'Eixample	2.1. Russafa	3.245	1.473	154	252	185	148	710	314	9
	2.2. el Pla del Remei	460	219	31	23	54	38	62	30	3
	2.3. Gran Via	970	486	59	28	130	34	154	78	1
3. Extramurs	3.1. el Botànic	928	433	45	123	29	67	202	28	1
	3.2. la Roqueta	959	255	37	31	19	51	200	365	1
	3.3. la Petxina	1.477	553	99	69	57	130	439	129	1
	3.4. Arrancapins	2.341	777	93	118	85	216	716	331	5
4. Campanar	4.1. Campanar	1.099	375	66	108	28	81	273	168	0
	4.2. les Tendetes	1.011	313	158	73	20	63	286	98	0
	4.3. el Calvari	1.301	246	117	191	5	135	388	218	1
	4.4. Sant Pau	1.767	732	182	135	53	45	362	256	2
5. la Saïdia	5.1. Marxalenes	1.892	467	208	205	8	163	586	255	0
	5.2. Morvedre	1.498	408	146	150	31	124	444	193	2
	5.3. Trinitat	1.234	463	71	79	22	82	368	147	2
	5.4. Tormos	1.557	360	183	229	7	110	482	185	1
	5.5. Sant Antoni	1.041	329	81	97	11	73	336	114	0
6. el Pla del Real	6.1. Exposició	478	252	15	26	18	26	76	59	6
	6.2. Mestalla	1.739	623	76	110	39	82	518	290	1
	6.3. Jaume Roig	432	195	23	13	20	41	85	54	1
	6.4. Ciutat Universitària	249	113	13	5	9	13	50	46	0
7. l'Olivereta	7.1. Nou Moles	4.397	919	299	418	23	390	1.521	825	2
	7.2. Soternes	786	178	76	84	8	78	207	154	1
	7.3. Tres Forques	2.396	417	152	327	15	149	667	668	1
	7.4. la Font Santa	805	126	70	127	1	57	158	266	0
	7.5. la Llum	551	85	37	82	7	44	185	111	0
8. Patraix	8.1. Patraix	3.085	759	246	298	38	246	966	530	2
	8.2. Sant Isidre	695	198	48	84	5	38	249	73	0
	8.3. Vara de Quart	908	185	52	91	5	69	279	227	0
	8.4. Safranar	625	148	35	65	4	36	154	181	2
	8.5. Favara	544	88	49	50	5	26	167	159	0

		Total	Resto UE(28)	Europa No UE(28)	África	América del Norte	América Central	América del Sur	Asia	Oceanía y Otros
9. Jesús	9.1. la Raiosa	3.106	537	178	422	34	258	1.003	672	2
	9.2. l'Hort de Senabre	2.285	446	125	328	16	172	667	530	1
	9.3. la Creu Coberta	824	159	41	100	5	80	290	149	0
	9.4. Sant Marcel·lí	1.339	289	65	186	3	108	470	218	0
	9.5. Camí Real	436	123	14	83	0	29	156	31	0
10. Quatre Carreres	10.1. Mont-Olivet	3.408	1.003	208	154	66	351	1.087	523	16
	10.2. en Corts	2.271	578	111	203	23	166	615	572	3
	10.3. Malilla	1.903	468	63	218	17	199	641	297	0
	10.4. Fonteta de Sant Lluís	405	88	16	81	4	29	119	68	0
	10.5. na Rovella	1.186	230	149	174	6	73	348	206	0
	10.6. la Punta	378	231	22	22	3	12	66	22	0
	10.7. Ciutat de les Arts i de les Ciències	1.156	391	133	78	45	49	267	190	3
11. Poblat Marítims	11.1. el Grau	1.590	505	127	169	19	75	390	304	1
	11.2. el Cabanyal- el Canyamellar	2.828	1.453	159	223	54	123	572	239	5
	11.3. la Malva-rosa	1.612	538	183	202	25	85	385	192	2
	11.4. Beteró	813	297	64	48	16	50	216	122	0
	11.5. Natzaret	1.074	312	65	260	9	78	238	112	0
12. Camins al Grau	12.1. Aiora	3.776	979	252	363	30	150	1.017	984	1
	12.2. Albors	1.230	349	61	84	22	95	386	233	0
	12.3. la Creu del Grau	2.491	684	191	225	27	64	589	711	0
	12.4. Camí Fondo	876	268	39	102	14	39	199	215	0
	12.5. Penya-roja	1.697	674	223	96	99	45	343	208	9
13. Algirós	13.1. l'Illa Perduda	837	249	48	69	5	52	248	166	0
	13.2. Ciutat Jardí	1.407	385	68	130	21	54	404	345	0
	13.3. l'Amistat	1.245	272	77	108	14	61	395	317	1
	13.4. la Bega Baixa	383	162	23	24	12	21	86	55	0
	13.5. la Carrasca	397	143	15	53	19	15	88	64	0
14. Benimaclet	14.1. Benimaclet	3.059	978	153	278	59	305	763	519	4
	14.2. Camí de Vera	332	112	12	25	3	23	87	70	0
15. Rascanya	15.1. Orriols	4.468	607	297	979	20	394	1.362	809	0
	15.2. Torrefiel	4.448	845	379	853	28	363	1.394	584	2
	15.3. Sant Llorenç	584	270	21	57	13	19	112	91	1
16. Benicalap	16.1. Benicalap	5.943	1.361	431	787	45	434	1.762	1.123	0
	16.2. Ciutat Fallera	1.017	170	131	201	6	59	329	120	1
17. Pobles del Nord	17.1. Benifaraig	35	19	2	7	0	1	5	1	0
	17.2. Poble Nou	121	26	6	33	1	20	31	3	1
	17.3. Carpesa	72	12	22	5	1	10	22	0	0
	17.4. Cases de Bàrcena	55	13	6	24	0	5	6	1	0
	17.5. Mauella	4	2	0	0	0	0	2	0	0

		Total	Resto UE(28)	Europa No UE(28)	África	América del Norte	América Central	América del Sur	Asia	Oceanía y Otros
17. Pobles del Nord	17.6. Massarrojos	149	95	8	5	3	8	24	5	1
	17.7. Borbotó	36	18	0	5	1	6	4	1	1
18. Pobles de l'Oest	18.1. Benimàmet	1.741	553	189	188	26	122	549	113	1
	18.2. Beniferri	124	36	10	15	5	6	34	18	0
19. Pobles del Sud	19.1. el Forn d'Alcedo	147	32	9	23	2	10	58	13	0
	19.2. el Castellar-l'Oliverar	521	286	17	51	2	31	123	11	0
	19.3. Pinedo	214	134	2	4	2	9	54	9	0
	19.4. el Saler	245	146	12	6	10	13	46	12	0
	19.5. el Palmar	39	26	0	2	0	1	10	0	0
	19.6. el Perellonet	101	56	0	7	0	9	26	2	1
	19.7. la Torre	790	174	22	137	1	79	243	134	0
	19.8. Faitanar	220	107	20	9	1	17	59	7	0

Fuente: Padrón Municipal de Habitantes a 1 de enero de 2020.

Font: Padró Municipal d'Habitants a 1 de gener de 2020

5.13. Población extranjera según nacionalidad, por continentes. Varones**5.13. Població estrangera segons nacionalitat, per continents. Homes**

		Total	Resto UE(28)	Europa No UE(28)	África	América del Norte	América Central	América del Sur	Asia	Oceanía y Otros
València		55.476	16.094	3.199	7.853	991	2.593	13.915	10.776	55
1. Ciutat Vella	1.1. la Seu	268	148	10	15	37	3	38	16	1
	1.2. la Xerea	241	106	13	25	29	7	37	23	1
	1.3. el Carme	641	328	20	121	34	15	89	34	0
	1.4. el Pilar	453	185	28	80	16	6	72	65	1
	1.5. el Mercat	351	197	24	27	13	14	42	32	2
	1.6. Sant Francesc	375	195	25	31	23	7	52	42	0
2. l'Eixample	2.1. Russafa	1.608	735	68	180	87	43	338	153	4
	2.2. el Pla del Remei	210	117	14	11	26	10	21	9	2
	2.3. Gran Via	474	261	21	12	65	7	70	38	0
3. Extramurs	3.1. el Botànic	494	208	21	105	19	28	99	13	1
	3.2. la Roqueta	468	122	13	20	6	17	86	204	0
	3.3. la Petxina	698	266	40	52	26	50	195	69	0
	3.4. Arrancapins	1.106	376	31	78	40	66	326	186	3
4. Campanar	4.1. Campanar	494	171	24	66	12	22	113	86	0
	4.2. les Tendetes	468	155	62	42	11	20	132	46	0
	4.3. el Calvari	665	119	52	134	3	52	174	131	0
	4.4. Sant Pau	835	364	73	79	23	11	162	123	0
5. la Saïdia	5.1. Marxalenes	888	223	81	128	1	61	250	144	0
	5.2. Morvedre	707	191	69	106	12	36	185	107	1
	5.3. Trinitat	586	228	27	52	10	30	170	67	2
	5.4. Tormos	808	198	82	160	4	40	220	104	0
	5.5. Sant Antoni	545	185	39	71	6	32	149	63	0
6. el Pla del Real	6.1. Exposició	240	134	5	16	13	3	32	34	3
	6.2. Mestalla	835	305	27	67	22	36	221	156	1
	6.3. Jaume Roig	184	90	10	6	10	11	30	27	0
	6.4. Ciutat Universitària	118	56	3	2	2	7	22	26	0
7. l'Olivereta	7.1. Nou Moles	2.199	451	120	275	6	122	745	479	1
	7.2. Soternes	412	90	35	48	4	32	99	103	1
	7.3. Tres Forques	1.346	196	74	194	6	61	316	498	1
	7.4. la Font Santa	468	59	29	82	0	21	73	204	0
	7.5. la Llum	263	41	15	47	4	15	92	49	0
8. Patraix	8.1. Patraix	1.498	383	98	197	16	75	437	291	1
	8.2. Sant Isidre	344	97	19	62	3	18	103	42	0
	8.3. Vara de Quart	430	87	23	53	0	20	122	125	0
	8.4. Safranar	316	78	13	31	3	15	69	107	0
	8.5. Favara	310	46	25	32	2	10	94	101	0

		Total	Resto UE(28)	Europa No UE(28)	África	América del Norte	América Central	América del Sur	Asia	Oceanía y Otros
9. Jesús	9.1. la Raiosa	1.691	275	71	339	12	85	487	420	2
	9.2. l'Hort de Senabre	1.225	212	54	235	5	60	320	339	0
	9.3. la Creu Coberta	438	76	18	70	3	34	135	102	0
	9.4. Sant Marcel·lí	662	147	30	106	1	44	203	131	0
	9.5. Camí Real	219	57	4	60	0	13	69	16	0
10. Quatre Carreres	10.1. Mont-Olivet	1.637	506	82	116	24	121	513	268	7
	10.2. en Corts	1.162	289	47	136	11	57	300	319	3
	10.3. Malilla	954	234	23	150	10	79	300	158	0
	10.4. Fonteta de Sant Lluís	231	48	9	52	2	9	56	55	0
	10.5. na Rovella	606	115	65	119	3	23	170	111	0
	10.6. la Punta	190	126	7	12	0	2	27	16	0
	10.7. Ciutat de les Arts i de les Ciències	545	198	53	47	23	13	104	107	0
11. Poblat Marítims	11.1. el Grau	811	261	55	110	7	24	157	196	1
	11.2. el Cabanyal- el Canyameler	1.449	757	62	134	26	51	266	152	1
	11.3. la Malva-rosa	808	247	91	128	12	26	178	125	1
	11.4. Beteró	394	141	25	26	6	24	102	70	0
	11.5. Natzaret	561	156	23	166	7	33	104	72	0
12. Camins al Grau	12.1. Aiora	1.946	460	103	227	9	59	453	634	1
	12.2. Albors	581	169	24	48	10	30	168	132	0
	12.3. la Creu del Grau	1.250	331	80	143	11	23	250	412	0
	12.4. Camí Fondo	467	144	16	72	9	10	93	123	0
	12.5. Penya-roja	819	349	98	48	54	16	145	104	5
13. Algirós	13.1. l'Illa Perduda	394	122	12	44	1	16	115	84	0
	13.2. Ciutat Jardí	695	183	29	83	12	20	183	185	0
	13.3. l'Amistat	628	121	29	77	10	23	181	187	0
	13.4. la Bega Baixa	174	80	1	16	7	9	34	27	0
	13.5. la Carrasca	196	67	5	39	8	7	33	37	0
14. Benimaclet	14.1. Benimaclet	1.444	463	62	183	32	96	353	253	2
	14.2. Camí de Vera	159	52	5	15	2	12	43	30	0
15. Rascanya	15.1. Orriols	2.457	305	127	674	12	133	661	545	0
	15.2. Torrefiel	2.352	427	171	528	15	134	709	368	0
	15.3. Sant Llorenç	289	147	5	39	5	11	43	39	0
16. Benicalap	16.1. Benicalap	2.956	684	177	497	20	141	757	680	0
	16.2. Ciutat Fallera	498	82	62	114	3	15	151	70	1
17. Pobles del Nord	17.1. Benifaraig	17	12	1	3	0	0	1	0	0
	17.2. Poble Nou	68	17	2	21	1	6	18	2	1
	17.3. Carpesa	31	8	13	2	0	2	6	0	0
	17.4. Cases de Bàrcena	30	6	2	16	0	1	5	0	0
	17.6. Massarrojos	63	44	3	4	3	1	6	1	1

		Total	Resto UE(28)	Europa No UE(28)	África	América del Norte	América Central	América del Sur	Asia	Oceanía y Otros
17. Pobles del Nord	17.7. Borbotó	21	10	0	3	1	3	2	1	1
18. Pobles de l'Oest	18.1. Benimàmet	833	270	84	105	12	40	247	74	1
	18.2. Beniferri	48	16	4	4	2	2	11	9	0
19. Pobles del Sud	19.1. el Forn d'Alcedo	77	18	4	14	1	4	28	8	0
	19.2. el Castellar-l'Oliverar	253	139	8	32	1	8	58	7	0
	19.3. Pinedo	104	71	0	2	0	2	24	5	0
	19.4. el Saler	124	72	6	3	4	5	25	9	0
	19.5. el Palmar	16	11	0	1	0	0	4	0	0
	19.6. el Perellonet	50	34	0	2	0	2	9	2	1
	19.7. la Torre	417	94	10	78	0	33	112	90	0
	19.8. Faitanar	90	50	4	3	0	8	21	4	0

Fuente: Padrón Municipal de Habitantes a 1 de enero de 2020.

Font: Padró Municipal d'Habitants a 1 de gener de 2020

5.13. Población extranjera según nacionalidad, por continentes. Mujeres**5.13. Població estrangera segons nacionalitat, per continents. Dones**

		Total	Resto UE(28)	Europa No UE(28)	África	América del Norte	América Central	América del Sur	Asia	Oceanía y Otros
València		55.196	16.288	4.483	4.196	1.104	4.940	16.536	7.594	55
1. Ciutat Vella	1.1. la Seu	305	172	11	15	33	13	39	21	1
	1.2. la Xerea	280	133	18	5	29	13	50	32	0
	1.3. el Carme	560	315	26	25	34	24	90	46	0
	1.4. el Pilar	522	190	42	71	16	49	120	33	1
	1.5. el Mercat	356	165	30	18	13	31	66	32	1
	1.6. Sant Francesc	432	182	45	19	40	19	76	51	0
2. l'Eixample	2.1. Russafa	1.637	738	86	72	98	105	372	161	5
	2.2. el Pla del Remei	250	102	17	12	28	28	41	21	1
	2.3. Gran Via	496	225	38	16	65	27	84	40	1
3. Extramurs	3.1. el Botànic	434	225	24	18	10	39	103	15	0
	3.2. la Roqueta	491	133	24	11	13	34	114	161	1
	3.3. la Petxina	779	287	59	17	31	80	244	60	1
	3.4. Arrancapins	1.235	401	62	40	45	150	390	145	2
4. Campanar	4.1. Campanar	605	204	42	42	16	59	160	82	0
	4.2. les Tendetes	543	158	96	31	9	43	154	52	0
	4.3. el Calvari	636	127	65	57	2	83	214	87	1
	4.4. Sant Pau	932	368	109	56	30	34	200	133	2
5. la Saïdia	5.1. Marxalenes	1.004	244	127	77	7	102	336	111	0
	5.2. Morvedre	791	217	77	44	19	88	259	86	1
	5.3. Trinitat	648	235	44	27	12	52	198	80	0
	5.4. Tormos	749	162	101	69	3	70	262	81	1
	5.5. Sant Antoni	496	144	42	26	5	41	187	51	0
6. el Pla del Real	6.1. Exposició	238	118	10	10	5	23	44	25	3
	6.2. Mestalla	904	318	49	43	17	46	297	134	0
	6.3. Jaume Roig	248	105	13	7	10	30	55	27	1
	6.4. Ciutat Universitària	131	57	10	3	7	6	28	20	0
7. l'Olivereta	7.1. Nou Moles	2.198	468	179	143	17	268	776	346	1
	7.2. Soternes	374	88	41	36	4	46	108	51	0
	7.3. Tres Forques	1.050	221	78	133	9	88	351	170	0
	7.4. la Font Santa	337	67	41	45	1	36	85	62	0
	7.5. la Llum	288	44	22	35	3	29	93	62	0
8. Patraix	8.1. Patraix	1.587	376	148	101	22	171	529	239	1
	8.2. Sant Isidre	351	101	29	22	2	20	146	31	0
	8.3. Vara de Quart	478	98	29	38	5	49	157	102	0
	8.4. Safranar	309	70	22	34	1	21	85	74	2
	8.5. Favara	234	42	24	18	3	16	73	58	0

		Total	Resto UE(28)	Europa No UE(28)	África	América del Norte	América Central	América del Sur	Asia	Oceanía y Otros
9. Jesús	9.1. la Raiosa	1.415	262	107	83	22	173	516	252	0
	9.2. l'Hort de Senabre	1.060	234	71	93	11	112	347	191	1
	9.3. la Creu Coberta	386	83	23	30	2	46	155	47	0
	9.4. Sant Marcel·lí	677	142	35	80	2	64	267	87	0
	9.5. Camí Real	217	66	10	23	0	16	87	15	0
10. Quatre Carreres	10.1. Mont-Olivet	1.771	497	126	38	42	230	574	255	9
	10.2. en Corts	1.109	289	64	67	12	109	315	253	0
	10.3. Malilla	949	234	40	68	7	120	341	139	0
	10.4. Fonteta de Sant Lluís	174	40	7	29	2	20	63	13	0
	10.5. na Rovella	580	115	84	55	3	50	178	95	0
	10.6. la Punta	188	105	15	10	3	10	39	6	0
	10.7. Ciutat de les Arts i de les Ciències	611	193	80	31	22	36	163	83	3
11. Poblat Marítims	11.1. el Grau	779	244	72	59	12	51	233	108	0
	11.2. el Cabanyal- el Canyameler	1.379	696	97	89	28	72	306	87	4
	11.3. la Malva-rosa	804	291	92	74	13	59	207	67	1
	11.4. Beteró	419	156	39	22	10	26	114	52	0
	11.5. Natzaret	513	156	42	94	2	45	134	40	0
12. Camins al Grau	12.1. Aiora	1.830	519	149	136	21	91	564	350	0
	12.2. Albors	649	180	37	36	12	65	218	101	0
	12.3. la Creu del Grau	1.241	353	111	82	16	41	339	299	0
	12.4. Camí Fondo	409	124	23	30	5	29	106	92	0
	12.5. Penya-roja	878	325	125	48	45	29	198	104	4
13. Algirós	13.1. l'Illa Perduda	443	127	36	25	4	36	133	82	0
	13.2. Ciutat Jardí	712	202	39	47	9	34	221	160	0
	13.3. l'Amistat	617	151	48	31	4	38	214	130	1
	13.4. la Bega Baixa	209	82	22	8	5	12	52	28	0
	13.5. la Carrasca	201	76	10	14	11	8	55	27	0
14. Benimaclet	14.1. Benimaclet	1.615	515	91	95	27	209	410	266	2
	14.2. Camí de Vera	173	60	7	10	1	11	44	40	0
15. Rascanya	15.1. Orriols	2.011	302	170	305	8	261	701	264	0
	15.2. Torrefiel	2.096	418	208	325	13	229	685	216	2
	15.3. Sant Llorenç	295	123	16	18	8	8	69	52	1
16. Benicalap	16.1. Benicalap	2.987	677	254	290	25	293	1.005	443	0
	16.2. Ciutat Fallera	519	88	69	87	3	44	178	50	0
17. Pobles del Nord	17.1. Benifaraig	18	7	1	4	0	1	4	1	0
	17.2. Poble Nou	53	9	4	12	0	14	13	1	0
	17.3. Carpesa	41	4	9	3	1	8	16	0	0
	17.4. Cases de Bàrcena	25	7	4	8	0	4	1	1	0
	17.5. Mauella	4	2	0	0	0	0	2	0	0

		Total	Resto UE(28)	Europa No UE(28)	África	América del Norte	América Central	América del Sur	Asia	Oceanía y Otros
17. Pobles del Nord	17.6. Massarrojos	86	51	5	1	0	7	18	4	0
	17.7. Borbotó	15	8	0	2	0	3	2	0	0
18. Pobles de l'Oest	18.1. Benimàmet	908	283	105	83	14	82	302	39	0
	18.2. Beniferri	76	20	6	11	3	4	23	9	0
19. Pobles del Sud	19.1. el Forn d'Alcedo	70	14	5	9	1	6	30	5	0
	19.2. el Castellar-l'Oliverar	268	147	9	19	1	23	65	4	0
	19.3. Pinedo	110	63	2	2	2	7	30	4	0
	19.4. el Saler	121	74	6	3	6	8	21	3	0
	19.5. el Palmar	23	15	0	1	0	1	6	0	0
	19.6. el Perellonet	51	22	0	5	0	7	17	0	0
	19.7. la Torre	373	80	12	59	1	46	131	44	0
	19.8. Faitanar	130	57	16	6	1	9	38	3	0

Fuente: Padrón Municipal de Habitantes a 1 de enero de 2020.

Font: Padró Municipal d'Habitants a 1 de gener de 2020

5.14. Nacionalidades extranjeras mayoritarias en cada barrio

5.14. Nacionalitats estrangeres majoritàries a cada barri

		Nacionalidad	%	Nacionalidad	%	Nacionalidad	%	Nacionalidad	%	Nacionalidad	%	Nacionalidad	%	Nacionalidad	%
1. Ciutat Vella	1.1. la Seu	Italia	13,1%	Francia	10,1%	Reino Unido	9,9%	Estados Unidos	9,1%	Rumanía	5,1%	Alemania	4,9%	Otros	47,8%
	1.2. la Xerea	Italia	15,9%	Francia	10,6%	Estados Unidos	9,2%	China	6,0%	Alemania	5,6%	Reino Unido	4,4%	Otros	48,4%
	1.3. el Carme	Italia	20,6%	Reino Unido	8,7%	Francia	7,7%	Senegal	4,7%	Estados Unidos	4,3%	Colombia	4,1%	Otros	50,0%
	1.4. el Pilar	Italia	13,5%	Venezuela	6,2%	China	5,0%	Francia	4,8%	Rumanía	4,7%	Colombia	4,4%	Otros	61,3%
	1.5. el Mercat	Italia	19,4%	Francia	9,2%	China	7,2%	Reino Unido	6,6%	Rusia	4,7%	Alemania	4,5%	Otros	48,4%
	1.6. Sant Francesc	Italia	15,7%	Francia	9,0%	Reino Unido	6,3%	China	6,2%	Estados Unidos	5,3%	Venezuela	3,8%	Otros	53,5%
2. l'Eixample	2.1. Russafa	Italia	15,3%	Reino Unido	7,5%	Francia	6,5%	China	5,9%	Estados Unidos	4,4%	Colombia	4,2%	Otros	56,3%
	2.2. el Pla del Remei	Italia	13,0%	Estados Unidos	10,9%	Francia	9,1%	Reino Unido	7,0%	Rumanía	4,3%	Rusia	3,9%	Otros	51,7%
	2.3. Gran Via	Italia	13,9%	Estados Unidos	11,9%	Reino Unido	8,5%	Francia	8,1%	Alemania	4,7%	Colombia	3,9%	Otros	49,0%
3. Extramurs	3.1. el Botànic	Italia	14,9%	Reino Unido	7,1%	Colombia	6,9%	Rumanía	6,8%	Francia	6,7%	Venezuela	4,4%	Otros	53,2%
	3.2. la Roqueta	China	29,9%	Italia	8,8%	Colombia	4,9%	Bolivia	4,7%	Reino Unido	3,8%	Venezuela	3,8%	Otros	44,2%
	3.3. la Petxina	Italia	11,4%	Colombia	7,7%	Bolivia	6,9%	Francia	6,0%	China	5,8%	Reino Unido	5,0%	Otros	57,3%
	3.4. Arrancapins	Italia	10,9%	China	9,2%	Bolivia	7,0%	Honduras	6,4%	Colombia	6,2%	Venezuela	5,3%	Otros	55,1%
4. Campanar	4.1. Campanar	Rumanía	10,3%	Italia	7,8%	China	7,6%	Venezuela	6,3%	Colombia	5,3%	Honduras	5,0%	Otros	57,7%
	4.2. les Tendetes	Rumanía	10,6%	Italia	9,1%	Ucrania	6,9%	Colombia	6,8%	Venezuela	6,2%	Rusia	4,8%	Otros	55,5%
	4.3. el Calvari	Colombia	9,5%	Rumanía	8,8%	Honduras	7,5%	India	6,6%	China	5,4%	Venezuela	5,4%	Otros	56,9%
	4.4. Sant Pau	Italia	15,6%	China	8,6%	Venezuela	7,4%	Rusia	6,6%	Rumanía	5,0%	Francia	4,9%	Otros	51,8%
5. la Saïdia	5.1. Marxalenes	Colombia	9,9%	Rumanía	8,4%	Italia	6,3%	Bolivia	5,9%	India	5,6%	Honduras	5,4%	Otros	58,5%
	5.2. Morvedre	Italia	9,3%	China	6,2%	Colombia	6,2%	Bolivia	5,6%	Ucrania	5,5%	Venezuela	5,5%	Otros	61,5%
	5.3. Trinitat	Italia	13,2%	Colombia	7,1%	China	6,4%	Venezuela	6,0%	Rumanía	5,7%	Bolivia	4,4%	Otros	57,3%
	5.4. Tormos	Colombia	9,1%	Rumanía	9,0%	Venezuela	6,1%	Bolivia	5,6%	Italia	5,6%	China	5,4%	Otros	59,2%
	5.5. Sant Antoni	Italia	9,3%	China	8,2%	Rumanía	7,8%	Colombia	7,1%	Bolivia	6,5%	Ecuador	6,0%	Otros	55,1%
6. el Pla del Real	6.1. Exposició	Italia	21,5%	Francia	8,8%	China	6,3%	Alemania	6,1%	Reino Unido	5,2%	Venezuela	3,8%	Otros	48,3%
	6.2. Mestalla	Italia	11,8%	Colombia	9,8%	China	9,1%	Rumanía	7,1%	Venezuela	6,0%	Francia	4,9%	Otros	51,3%
	6.3. Jaume Roig	Italia	16,2%	Alemania	9,7%	China	8,1%	Reino Unido	6,3%	Francia	5,6%	Colombia	5,1%	Otros	49,1%
	6.4. Ciutat Universitària	Italia	24,9%	China	12,4%	Venezuela	6,4%	Colombia	5,2%	Reino Unido	4,0%	Francia	3,6%	Otros	43,4%
7. l'Oivereta	7.1. Nou Moles	China	8,5%	Bolivia	8,2%	Colombia	8,1%	Pakistán	7,5%	Rumanía	7,1%	Honduras	5,8%	Otros	54,9%
	7.2. Soternes	Pakistán	9,4%	Venezuela	7,6%	Rumanía	7,4%	Colombia	7,0%	Italia	6,1%	Honduras	5,3%	Otros	57,1%
	7.3. Tres Forques	Pakistán	20,0%	Rumanía	10,6%	Colombia	7,1%	Venezuela	5,5%	Marruecos	5,1%	Bolivia	4,6%	Otros	47,2%
	7.4. la Font Santa	Pakistán	27,7%	Rumanía	8,3%	Venezuela	5,7%	Colombia	5,6%	Marruecos	4,1%	Ucrania	3,9%	Otros	44,7%
	7.5. la Llum	China	15,6%	Colombia	10,5%	Venezuela	7,6%	Honduras	5,8%	Rumanía	5,3%	Marruecos	4,9%	Otros	50,3%
8. Patraix	8.1. Patraix	China	10,3%	Rumanía	7,6%	Italia	7,4%	Colombia	7,1%	Venezuela	6,7%	Honduras	5,7%	Otros	55,2%
	8.2. Sant Isidre	Venezuela	10,8%	Colombia	9,8%	Italia	8,2%	China	6,8%	Rumanía	6,6%	Marruecos	4,0%	Otros	53,8%

		Nacionalidad	%	Nacionalidad	%	Nacionalidad	%	Nacionalidad	%	Nacionalidad	%	Nacionalidad	%	Nacionalidad	%
8. Patraix	8.3. Vara de Quart	China	15,9%	Colombia	8,7%	Venezuela	7,8%	Rumanía	7,4%	Italia	6,2%	Honduras	5,2%	Otros	48,9%
	8.4. Safranar	China	14,1%	Italia	10,1%	Pakistán	9,9%	Venezuela	8,2%	Colombia	6,1%	Rumanía	5,0%	Otros	46,7%
	8.5. Favara	Pakistán	17,8%	China	8,5%	Colombia	7,4%	Ecuador	7,0%	Ucrania	5,7%	Bolivia	5,0%	Otros	48,7%
9. Jesús	9.1. la Raiosa	China	9,3%	Pakistán	8,6%	Colombia	7,6%	Bolivia	7,5%	Venezuela	5,6%	Ecuador	5,3%	Otros	56,1%
	9.2. l'Hort de Senabre	Pakistán	13,3%	Colombia	10,1%	China	8,3%	Rumanía	7,4%	Senegal	6,4%	Venezuela	5,7%	Otros	48,9%
	9.3. la Creu Coberta	Colombia	11,7%	Pakistán	11,3%	Rumanía	9,1%	Ecuador	6,3%	Venezuela	6,1%	China	5,2%	Otros	50,4%
	9.4. Sant Marcel·lí	Colombia	11,7%	Rumanía	9,4%	Pakistán	8,3%	Venezuela	8,2%	Bulgaria	4,6%	Honduras	4,2%	Otros	53,7%
	9.5. Camí Real	Colombia	14,0%	Rumanía	11,0%	Italia	9,9%	Senegal	5,0%	Venezuela	5,0%	Marruecos	4,8%	Otros	50,2%
10. Quatre Carreres	10.1. Mont-Olivet	China	9,0%	Italia	7,9%	Colombia	7,4%	Bolivia	7,2%	Rumanía	6,8%	Honduras	6,7%	Otros	55,1%
	10.2. en Corts	China	13,1%	Pakistán	9,8%	Italia	8,1%	Rumanía	7,1%	Colombia	6,9%	Ecuador	4,9%	Otros	50,1%
	10.3. Malilla	China	9,5%	Colombia	8,8%	Rumanía	8,6%	Italia	6,1%	Ecuador	6,0%	Venezuela	5,8%	Otros	55,2%
	10.4. Fonteta de Sant Lluís	Pakistán	9,9%	Rumanía	9,1%	Ecuador	6,9%	Venezuela	5,4%	Colombia	5,2%	Malí	5,2%	Otros	58,3%
	10.5. na Rovella	Colombia	8,9%	China	7,8%	Rumanía	7,0%	Ucrania	6,7%	Ecuador	5,5%	Pakistán	5,2%	Otros	58,9%
	10.6. la Punta	Rumanía	41,3%	Italia	7,9%	Venezuela	5,0%	Argentina	3,4%	Rusia	3,2%	Bulgaria	2,9%	Otros	36,2%
	10.7. Ciutat de les Arts i de les Ciències	Italia	14,7%	China	12,1%	Venezuela	8,4%	Rusia	6,3%	Colombia	4,8%	Ucrania	4,0%	Otros	49,7%
11. Poblat Marítims	11.1. el Grau	Rumanía	10,1%	Colombia	9,3%	Italia	8,1%	Pakistán	7,5%	China	6,0%	Venezuela	5,7%	Otros	53,2%
	11.2. el Cabanyal-el Canyameler	Rumanía	21,4%	Italia	9,7%	Colombia	6,2%	Francia	4,5%	Reino Unido	4,5%	Pakistán	3,5%	Otros	50,3%
	11.3. la Malva-rosa	Rumanía	10,0%	Italia	7,8%	Colombia	7,4%	Ucrania	5,8%	China	4,8%	Venezuela	4,5%	Otros	59,7%
	11.4. Beteró	Rumanía	12,3%	Italia	9,6%	Colombia	7,3%	China	6,5%	Venezuela	5,0%	Pakistán	4,4%	Otros	54,9%
	11.5. Natzaret	Rumanía	17,7%	Colombia	8,2%	Pakistán	7,0%	Nigeria	5,6%	Argelia	5,2%	Marruecos	4,5%	Otros	51,9%
12. Camins al Grau	12.1. Aiora	Pakistán	12,3%	Colombia	10,1%	Rumanía	8,4%	China	7,9%	Italia	6,9%	Venezuela	4,9%	Otros	49,3%
	12.2. Albors	China	10,6%	Colombia	8,5%	Italia	8,4%	Rumanía	8,0%	Honduras	5,9%	Ecuador	5,4%	Otros	53,3%
	12.3. la Creu del Grau	Rumanía	9,1%	Pakistán	8,9%	Colombia	8,5%	Italia	7,1%	China	6,6%	India	6,1%	Otros	53,8%
	12.4. Camí Fondo	Rumanía	9,8%	Italia	8,6%	Colombia	8,2%	China	8,1%	Pakistán	7,0%	India	5,9%	Otros	52,4%
	12.5. Penya-roja	Italia	15,1%	Venezuela	6,6%	Rusia	6,5%	China	4,4%	Brasil	4,4%	Colombia	4,0%	Otros	59,0%
13. Algirós	13.1. l'Illa Perduda	Colombia	12,2%	Italia	11,1%	China	9,3%	Rumanía	5,9%	Venezuela	5,6%	Pakistán	5,3%	Otros	50,7%
	13.2. Ciutat Jardí	China	13,3%	Italia	10,3%	Colombia	7,7%	Pakistán	7,0%	Venezuela	6,2%	Marruecos	5,4%	Otros	50,1%
	13.3. l'Amistat	China	14,1%	Colombia	11,7%	Italia	7,2%	Pakistán	6,9%	Rumanía	6,3%	Venezuela	5,6%	Otros	48,1%
	13.4. la Bega Baixa	Italia	20,1%	China	11,5%	Francia	7,3%	Colombia	7,0%	Ecuador	5,2%	Marruecos	4,7%	Otros	44,1%
	13.5. la Carrasca	Italia	12,1%	China	10,1%	Francia	8,1%	Marruecos	6,3%	Colombia	5,3%	Venezuela	4,8%	Otros	53,4%
14. Benimaclet	14.1. Benimaclet	Italia	12,1%	China	11,8%	Honduras	6,9%	Colombia	5,7%	Rumanía	5,7%	Venezuela	4,9%	Otros	53,0%
	14.2. Camí de Vera	China	17,5%	Rumanía	10,5%	Colombia	9,6%	Italia	8,7%	Honduras	4,2%	Argentina	3,3%	Otros	46,1%
15. Rascanya	15.1. Orriols	Ecuador	8,4%	India	7,6%	Pakistán	6,9%	Honduras	6,8%	Colombia	6,6%	Venezuela	6,3%	Otros	57,4%
	15.2. Torreïel	Ecuador	9,7%	Colombia	8,5%	Rumanía	8,3%	Honduras	5,1%	Ucrania	5,1%	Pakistán	5,0%	Otros	58,4%

		Nacionalidad	%	Nacionalidad	%	Nacionalidad	%	Nacionalidad	%	Nacionalidad	%	Nacionalidad	%	Nacionalidad	%
15. Rascanya	15.3. Sant Llorenç	Italia	17,5%	China	9,6%	Francia	6,7%	Venezuela	5,0%	Alemania	4,6%	Rumanía	4,5%	Otros	52,2%
16. Benicalap	16.1. Benicalap	Rumanía	9,7%	Colombia	9,7%	India	7,0%	China	6,8%	Honduras	5,4%	Venezuela	5,2%	Otros	56,2%
	16.2. Ciutat Fallera	Colombia	10,2%	Rumanía	7,0%	Ucrania	6,9%	Paraguay	5,6%	Ecuador	5,4%	Marruecos	5,3%	Otros	59,6%
17. Pobles del Nord	17.1. Benifaraig	Rumanía	22,9%	Marruecos	17,1%	Italia	11,4%	Moldavia	5,7%	Alemania	2,9%	Bélgica	2,9%	Otros	37,1%
	17.2. Poble Nou	Argelia	22,3%	Honduras	13,2%	Rumanía	13,2%	Venezuela	7,4%	Italia	5,0%	Marruecos	5,0%	Otros	33,9%
	17.3. Carpesa	Ucrania	26,4%	Colombia	11,1%	Honduras	11,1%	Ecuador	6,9%	Rumanía	6,9%	Venezuela	5,6%	Otros	31,9%
	17.4. Cases de Bàrcena	Marruecos	20,0%	Argelia	16,4%	Rumanía	10,9%	Italia	9,1%	Egipto	7,3%	Ucrania	7,3%	Otros	29,1%
	17.5. Mauella	Colombia	25,0%	Reino Unido	25,0%	Rumanía	25,0%	Uruguay	25,0%						
	17.6. Massarrojos	Alemania	16,1%	Francia	14,1%	Reino Unido	11,4%	Venezuela	8,7%	Honduras	4,7%	Países Bajos	4,7%	Otros	40,3%
	17.7. Borbotó	Rumanía	50,0%	Honduras	16,7%	Marruecos	13,9%	Colombia	5,6%	Bolivia	2,8%	Estados Unidos	2,8%	Otros	8,3%
18. Pobles de l'Oest	18.1. Benimàmet	Rumanía	16,8%	Venezuela	8,3%	Colombia	7,5%	Ucrania	5,7%	Italia	4,9%	Bolivia	4,3%	Otros	52,4%
	18.2. Beniferri	Colombia	10,5%	China	9,7%	Rumanía	9,7%	Ucrania	7,3%	Guinea Ecuatorial	6,5%	Italia	5,6%	Otros	50,8%
19. Pobles del Sud	19.1. el Forn d'Alcedo	Rumanía	13,6%	Colombia	11,6%	Brasil	10,2%	China	7,5%	Ucrania	6,1%	Venezuela	6,1%	Otros	44,9%
	19.2. el Castellar-l'Oliverar	Rumanía	34,0%	Bulgaria	13,8%	Venezuela	8,4%	Colombia	6,9%	Marruecos	3,6%	Ecuador	2,7%	Otros	30,5%
	19.3. Pinedo	Rumanía	27,6%	Bulgaria	12,1%	Italia	12,1%	Bolivia	6,1%	Venezuela	4,7%	Francia	4,2%	Otros	33,2%
	19.4. el Saler	Italia	17,6%	Rumanía	15,5%	Francia	8,2%	Argentina	4,5%	Honduras	4,5%	Perú	4,1%	Otros	45,7%
	19.5. el Palmar	Rumanía	56,4%	Argentina	10,3%	Colombia	7,7%	Marruecos	5,1%	Alemania	2,6%	Bolivia	2,6%	Otros	15,4%
	19.6. el Perellonet	Rumanía	17,8%	Honduras	7,9%	Italia	7,9%	Venezuela	7,9%	Bulgaria	6,9%	Colombia	5,9%	Otros	45,5%
	19.7. la Torre	Pakistán	14,4%	Rumanía	12,2%	Colombia	9,7%	Venezuela	8,0%	Honduras	7,5%	Marruecos	7,5%	Otros	40,8%
	19.8. Faitanar	Rumanía	25,5%	Colombia	15,0%	Portugal	6,8%	Honduras	5,5%	Rusia	5,5%	Venezuela	5,5%	Otros	36,4%

Fuente: Padrón Municipal de Habitantes a 1 de enero de 2020.

Font: Padró Municipal d'Habitants a 1 de gener de 2020

5.15. Población en viviendas colectivas según sexo**5.15. Població a habitatges col·lectius segons sexe**

		Total	Varones	Mujeres
València		5.686	2.764	2.922
1. Ciutat Vella	1.1. la Seu	235	129	106
	1.2. la Xerea	126	66	60
	1.3. el Carme	253	134	119
	1.4. el Pilar	414	144	270
	1.5. el Mercat	83	41	42
	1.6. Sant Francesc	48	18	30
2. l'Eixample	2.1. Russafa	32	15	17
	2.2. el Pla del Remei	128	71	57
	2.3. Gran Via	31	9	22
3. Extramurs	3.1. el Botànic	383	277	106
	3.2. la Roqueta	11	11	0
	3.3. la Petxina	99	25	74
	3.4. Arrancapins	96	61	35
4. Campanar	4.1. Campanar	118	59	59
	4.2. les Tendetes	5	0	5
	4.3. el Calvari	5	5	0
	4.4. Sant Pau	163	82	81
5. la Saïdia	5.1. Marxalenes	15	0	15
	5.2. Morvedre	484	154	330
	5.3. Trinitat	60	13	47
	5.5. Sant Antoni	225	211	14
6. el Pla del Real	6.1. Exposició	65	19	46
	6.2. Mestalla	44	27	17
	6.3. Jaume Roig	5	5	0
	6.4. Ciutat Universitària	23	14	9
7. l'Olivereta	7.1. Nou Moles	55	25	30
	7.2. Soternes	42	15	27
	7.3. Tres Forques	133	14	119
	7.4. la Font Santa	22	9	13
	7.5. la Llum	107	37	70
8. Patraix	8.1. Patraix	80	38	42
	8.2. Sant Isidre	45	40	5
	8.3. Vara de Quart	33	21	12
	8.4. Safranar	12	9	3
	8.5. Favara	30	25	5
9. Jesús	9.1. la Raiosa	133	99	34
	9.2. l'Hort de Senabre	67	39	28

		Total	Varones	Mujeres
9. Jesús	9.4. Sant Marcel·lí	24	10	14
	9.5. Camí Real	17	13	4
10. Quatre Carreres	10.1. Mont-Olivet	6	4	2
	10.2. en Corts	7	0	7
	10.3. Malilla	11	7	4
	10.4. Fonteta de Sant Lluís	28	16	12
	10.5. na Rovella	27	13	14
	10.6. la Punta	7	5	2
	10.7. Ciutat de les Arts i de les Ciències	53	12	41
11. Pobles Marítims	11.1. el Grau	44	26	18
	11.2. el Cabanyal- el Canyamelar	219	101	118
	11.3. la Malva-rosa	64	46	18
	11.4. Beteró	21	5	16
	11.5. Natzaret	50	41	9
12. Camins al Grau	12.1. Aiora	123	71	52
	12.2. Albors	63	6	57
	12.3. la Creu del Grau	3	2	1
	12.4. Camí Fondo	70	17	53
	12.5. Penya-roja	13	3	10
13. Algirós	13.1. l'Illa Perduda	11	8	3
	13.2. Ciutat Jardí	32	27	5
	13.3. l'Amistat	6	3	3
	13.4. la Bega Baixa	16	14	2
	13.5. la Carrasca	111	51	60
14. Benimaclet	14.1. Benimaclet	262	103	159
	14.2. Camí de Vera	15	13	2
15. Rascanya	15.1. Orriols	88	46	42
	15.2. Torrefiel	39	35	4
16. Benicalap	16.1. Benicalap	172	71	101
17. Pobles del Nord	17.6. Massarrojos	75	0	75
18. Pobles de l'Oest	18.1. Benimàmet	42	1	41
19. Pobles del Sud	19.2. el Castellar-l'Oliverar	4	0	4
	19.3. Pinedo	52	33	19
	19.6. el Perellonet	1	0	1

Fuente: Padrón Municipal de Habitantes a 1 de enero de 2020.

Font: Padró Municipal d'Habitants a 1 de gener de 2020

6. Clasificaciones de la población por secciones censales

6. Classificacions de la població per seccions censals

6.1. Población según edad en tres grupos y sexo

6.1. Població segons edat en tres grups i sexe

			Total	Total Varones	Varones			Total Mujeres	Mujeres			
SC					0-15	16-64	65 y más		0-15	16-64	65 y más	
València			801.545	381.117	58.535	254.528	68.054	420.428	55.454	264.700	100.274	
1. Ciutat Vella	1.1. la Seu	1	853	411	55	274	82	442	50	301	91	
		2	1.037	468	64	330	74	569	65	391	113	
		3	1.115	555	65	397	93	560	62	349	149	
	1.2. la Xerea	5	1.155	532	64	340	128	623	69	387	167	
		7	762	358	52	236	70	404	37	253	114	
		8	976	467	67	327	73	509	59	329	121	
	1.3. el Carme	9	1.073	501	80	304	117	572	89	312	171	
		10	1.009	476	57	356	63	533	56	351	126	
		11	1.399	668	79	493	96	731	86	481	164	
		12	846	433	49	344	40	413	50	301	62	
		13	1.447	699	102	469	128	748	92	454	202	
	1.4. el Pilar	14	1.091	571	75	437	59	520	72	329	119	
		17	715	323	36	209	78	392	34	216	142	
		19	2.277	1.061	165	775	121	1.216	150	880	186	
	1.5. el Mercat	22	1.496	708	91	466	151	788	91	477	220	
		23	890	432	60	315	57	458	57	310	91	
	1.6. Sant Francesc	24	1.173	564	71	411	82	609	76	405	128	
		25	998	512	53	384	75	486	63	331	92	
		26	1.433	714	99	505	110	719	87	481	151	
	2. l'Eixample	2.1. Russafa	28	970	479	51	345	83	491	51	302	138
			30	846	382	51	243	88	464	49	264	151
			31	862	392	54	249	89	470	61	285	124
			32	1.302	588	72	369	147	714	76	408	230
			34	1.693	740	111	480	149	953	130	567	256
	2.1. Russafa	1	935	417	63	246	108	518	61	277	180	
		3	957	453	78	287	88	504	60	291	153	
4		1.469	670	110	435	125	799	103	469	227		
6		1.338	614	112	392	110	724	86	453	185		
8		1.238	548	87	352	109	690	98	436	156		
9		1.091	487	91	327	69	604	98	366	140		
10		956	435	67	284	84	521	80	324	117		
13		1.321	617	120	414	83	704	110	442	152		
14		801	363	60	241	62	438	59	278	101		
15		1.055	526	69	389	68	529	58	367	104		
16		1.383	667	87	457	123	716	87	444	185		
18		673	310	39	187	84	363	43	206	114		
19		1.118	523	67	398	58	595	64	401	130		
20		1.004	484	69	331	84	520	70	341	109		
21		813	394	52	286	56	419	64	265	90		
22	1.231	550	80	363	107	681	76	404	201			
23	1.193	561	104	360	97	632	70	408	154			
24	695	320	47	226	47	375	45	220	110			
25	748	363	48	266	49	385	37	260	88			
26	953	431	56	311	64	522	58	352	112			

		SC	Total	Total Varones	Varones			Total Mujeres	Mujeres		
					0-15	16-64	65 y más		0-15	16-64	65 y más
2. l'Eixample	2.1. Russafa	30	833	417	54	293	70	416	43	299	74
		31	1.089	503	73	374	56	586	81	378	127
		32	891	396	55	257	84	495	39	314	142
	2.2. el Pla del Remei	33	1.581	718	124	442	152	863	137	473	253
		35	1.107	505	92	302	111	602	78	342	182
		36	789	358	69	217	72	431	55	248	128
		37	1.304	613	113	368	132	691	109	395	187
		39	613	275	39	167	69	338	36	190	112
		40	901	432	65	279	88	469	60	279	130
		41	823	355	59	218	78	468	63	278	127
	2.3. Gran Via	42	1.001	434	75	261	98	567	64	333	170
		43	678	308	48	183	77	370	45	206	119
		44	695	321	56	199	66	374	42	212	120
		45	1.397	663	123	419	121	734	112	431	191
		46	943	430	70	259	101	513	74	284	155
		47	822	390	78	226	86	432	45	269	118
		50	1.092	511	95	318	98	581	78	335	168
		51	1.333	583	94	368	121	750	111	417	222
		53	915	425	82	261	82	490	71	296	123
54		731	327	51	205	71	404	44	254	106	
55		1.335	625	118	385	122	710	94	398	218	
57		981	447	88	275	84	534	82	304	148	
3. Extramurs	3.1. el Botànic	1	839	384	68	239	77	455	55	272	128
		2	1.602	765	123	520	122	837	109	524	204
		4	1.687	802	110	556	136	885	107	574	204
		7	1.189	614	62	447	105	575	77	350	148
		8	1.302	610	98	435	77	692	97	426	169
	3.2. la Roqueta	10	1.744	852	107	619	126	892	92	582	218
		13	1.702	778	99	529	150	924	91	582	251
		15	1.043	483	73	324	86	560	70	342	148
	3.3. la Petxina	17	1.317	591	96	406	89	726	79	466	181
		18	869	398	69	256	73	471	52	292	127
		19	1.301	583	92	397	94	718	95	463	160
		20	1.398	650	89	446	115	748	84	460	204
		21	1.324	613	97	430	86	711	110	454	147
		23	1.419	651	123	405	123	768	104	422	242
		25	1.046	464	66	313	85	582	79	359	144
		26	1.149	525	70	330	125	624	68	354	202
		27	2.412	1.114	194	684	236	1.298	151	769	378
		29	884	397	67	262	68	487	57	300	130
	3.4. Arrancapins	30	1.080	509	86	331	92	571	75	363	133
		32	883	380	52	255	73	503	57	304	142
		33	947	423	49	275	99	524	64	313	147
		34	1.286	555	80	355	120	731	78	426	227
		35	1.604	730	95	478	157	874	102	536	236
		36	1.518	708	114	450	144	810	108	460	242
		37	1.197	552	82	361	109	645	78	387	180
		38	694	330	53	207	70	364	38	233	93
		40	1.004	464	77	312	75	540	80	344	116
	41	1.900	858	138	608	112	1.042	140	664	238	
44	1.490	678	99	422	157	812	85	469	258		

		SC	Total	Total Varones	Varones			Total Mujeres	Mujeres		
					0-15	16-64	65 y más		0-15	16-64	65 y más
3. Extramurs	3.4. Arrancapins	46	1.694	761	115	489	157	933	122	528	283
		47	1.491	690	96	438	156	801	65	492	244
		48	1.799	827	125	505	197	972	125	535	312
		49	1.091	464	68	299	97	627	90	384	153
		50	1.274	534	92	324	118	740	84	432	224
		52	1.988	887	130	586	171	1.101	139	691	271
		53	919	438	57	315	66	481	56	303	122
		55	791	378	42	230	106	413	37	218	158
4. Campanar	4.1. Campanar	1	1.237	540	70	339	131	697	80	406	211
		2	772	346	46	231	69	426	70	233	123
		3	1.475	692	94	450	148	783	112	494	177
		4	887	399	60	231	108	488	52	286	150
		5	1.181	557	68	314	175	624	54	373	197
		6	1.487	704	92	422	190	783	83	458	242
		20	1.301	627	75	405	147	674	68	394	212
		21	2.029	929	134	592	203	1.100	164	691	245
		22	1.204	541	83	317	141	663	84	370	209
	4.2. les Tendetes	7	1.341	615	77	399	139	726	64	448	214
		8	877	419	57	266	96	458	49	272	137
		9	1.096	497	59	322	116	599	77	368	154
		10	1.098	520	59	341	120	578	65	359	154
		11	867	399	44	265	90	468	45	281	142
	4.3. el Calvari	12	1.646	786	109	552	125	860	113	535	212
		14	866	405	52	283	70	461	54	291	116
		15	1.129	536	48	372	116	593	56	363	174
		16	1.344	623	75	421	127	721	56	451	214
	4.4. Sant Pau	17	1.214	572	92	335	145	642	70	373	199
		18	2.263	1.117	299	677	141	1.146	281	714	151
		19	2.499	1.197	292	796	109	1.302	296	867	139
		23	936	438	67	249	122	498	62	271	165
		24	2.437	1.204	285	798	121	1.233	288	789	156
		25	2.861	1.358	286	900	172	1.503	334	920	249
		26	1.710	841	254	521	66	869	216	567	86
		27	1.507	766	209	471	86	741	152	491	98
	28	1.472	742	162	436	144	730	157	451	122	
	5. la Saïdia	5.1. Marxalenes	1	1.132	498	63	296	139	634	52	367
2			894	399	68	262	69	495	51	318	126
3			820	393	58	260	75	427	54	258	115
4			1.449	690	83	478	129	759	86	493	180
5			1.302	576	84	389	103	726	88	442	196
6			1.212	544	59	335	150	668	60	397	211
7			1.063	464	73	302	89	599	64	356	179
8			2.008	918	133	554	231	1.090	126	628	336
9			965	434	69	273	92	531	63	323	145
5.2. Morvedre		10	869	415	55	263	97	454	42	257	155
		11	1.207	557	88	364	105	650	78	404	168
		13	1.329	633	85	436	112	696	76	421	199
		14	796	373	55	268	50	423	68	279	76
		15	1.382	644	119	439	86	738	87	492	159
		16	1.170	553	75	375	103	617	85	385	147
		17	979	381	36	207	138	598	41	273	284

		SC	Total	Total Varones	Varones			Total Mujeres	Mujeres			
					0-15	16-64	65 y más		0-15	16-64	65 y más	
5. la Saïdia	5.2. Morvedre	18	2.466	1.107	135	736	236	1.359	150	834	375	
	5.3. Trinitat	21	1.281	587	70	423	94	694	63	455	176	
		22	1.533	694	94	457	143	839	93	491	255	
		25	728	331	50	212	69	397	54	235	108	
		26	1.496	676	98	427	151	820	87	455	278	
		27	1.830	823	127	518	178	1.007	129	616	262	
		28	988	454	83	266	105	534	63	315	156	
		29	1.196	572	91	384	97	624	71	376	177	
	5.4. Tormos	31	1.183	573	119	404	50	610	99	425	86	
		33	1.815	829	113	568	148	986	128	631	227	
		34	1.414	706	111	494	101	708	94	439	175	
		36	1.200	590	69	415	106	610	63	408	139	
		43	1.924	929	162	649	118	995	124	694	177	
		44	1.196	572	91	384	97	624	71	376	177	
	5.5. Sant Antoni	37	788	371	53	245	73	417	54	265	98	
		38	1.383	652	99	438	115	731	94	464	173	
		39	1.694	784	114	499	171	910	105	546	259	
		40	1.916	887	143	574	170	1.029	133	641	255	
41		2.485	1.218	153	870	195	1.267	174	828	265		
42		1.594	741	128	476	137	853	117	514	222		
6. el Pla del Real	6.1. Exposició	1	1.305	582	96	352	134	723	106	411	206	
		2	1.615	757	122	457	178	858	111	482	265	
		3	1.015	465	95	294	76	550	102	323	125	
		4	1.593	705	103	457	145	888	125	504	259	
		6	1.194	545	85	291	169	649	95	346	208	
	6.2. Mestalla	7	1.386	627	114	401	112	759	113	476	170	
		8	1.936	887	164	510	213	1.049	149	602	298	
		9	1.431	671	88	469	114	760	89	467	204	
		11	910	405	67	285	53	505	77	322	106	
		12	1.127	538	91	333	114	589	64	378	147	
		13	1.375	654	130	406	118	721	101	443	177	
		14	1.609	762	118	505	139	847	130	527	190	
		15	2.067	977	164	646	167	1.090	150	678	262	
		26	1.680	790	145	498	147	890	102	590	198	
		27	1.242	567	86	375	106	675	84	446	145	
	6.3. Jaume Roig	16	826	388	59	242	87	438	62	276	100	
		17	1.695	771	147	475	149	924	148	506	270	
		18	1.039	478	88	271	119	561	94	297	170	
		19	1.015	476	84	297	95	539	90	308	141	
		21	910	415	64	258	93	495	59	320	116	
		22	964	411	80	244	87	553	87	285	181	
	6.4. Ciutat Universitària	23	1.192	544	92	336	116	648	98	369	181	
		24	1.518	683	114	419	150	835	124	468	243	
	7. l'Olivereta	7.1. Nou Moles	1	1.134	525	78	336	111	609	77	359	173
			2	1.822	863	132	585	146	959	104	636	219
			3	1.447	698	98	478	122	749	89	460	200
			4	967	433	69	293	71	534	53	333	148
5			1.038	501	90	333	78	537	79	350	108	
6			1.156	529	84	362	83	627	84	380	163	
7			1.113	538	72	359	107	575	64	341	170	
8			751	322	40	216	66	429	42	252	135	
9			1.134	528	66	358	104	606	65	376	165	

		SC	Total	Total Varones	Varones			Total Mujeres	Mujeres		
					0-15	16-64	65 y más		0-15	16-64	65 y más
7. l'Olivereta	7.1. Nou Moles	10	2.038	981	124	693	164	1.057	111	676	270
		12	1.117	514	72	352	90	603	72	393	138
		13	987	476	61	338	77	511	43	343	125
		14	983	433	57	290	86	550	57	327	166
		15	1.113	519	87	355	77	594	93	367	134
		16	1.885	858	126	531	201	1.027	114	600	313
		17	1.870	890	107	614	169	980	111	612	257
		18	1.314	611	74	414	123	703	72	437	194
		19	1.589	748	102	528	118	841	91	564	186
		20	1.768	813	106	541	166	955	116	580	259
	41	1.074	508	72	329	107	566	73	344	149	
	7.2. Soternes	21	1.372	647	107	417	123	725	101	437	187
		22	1.476	714	92	477	145	762	82	474	206
		23	780	355	41	231	83	425	45	238	142
		24	1.335	651	113	440	98	684	94	450	140
	7.3. Tres Forques	25	1.036	492	67	326	99	544	68	302	174
		26	1.099	560	89	405	66	539	93	355	91
		27	1.314	744	100	584	60	570	82	403	85
		29	2.069	1.000	158	679	163	1.069	145	666	258
		30	1.460	691	114	491	86	769	111	502	156
31		1.052	503	54	334	115	549	50	295	204	
7.4. la Fontanta	32	1.272	522	66	300	156	750	71	348	331	
	36	1.663	816	134	564	118	847	118	519	210	
7.5. la Llum	37	1.899	958	162	650	146	941	153	594	194	
	39	1.409	662	70	442	150	747	67	497	183	
8. Patraix	8.1. Patraix	40	1.313	646	90	386	170	667	62	418	187
		42	2.401	1.137	184	779	174	1.264	178	847	239
		1	846	402	79	270	53	444	52	285	107
2		848	385	53	232	100	463	48	270	145	
3		836	396	47	268	81	440	54	275	111	
4		1.752	804	117	534	153	948	112	618	218	
5		1.091	481	70	307	104	610	80	343	187	
6		1.086	514	66	316	132	572	57	337	178	
7		1.157	539	58	373	108	618	84	382	152	
8		909	397	63	254	80	512	46	332	134	
9	870	406	55	285	66	464	73	282	109		
10	2.228	1.044	175	760	109	1.184	171	803	210		
12	1.439	671	94	439	138	768	96	433	239		
13	2.193	1.062	147	713	202	1.131	107	747	277		
14	1.792	804	95	530	179	988	122	567	299		
15	1.114	505	76	352	77	609	80	375	154		
16	711	331	54	237	40	380	42	262	76		
17	819	370	46	249	75	449	57	265	127		
18	2.291	1.081	182	712	187	1.210	172	785	253		
33	1.664	766	88	494	184	898	77	541	280		
40	1.054	486	71	330	85	568	64	354	150		
8.2. Sant Isidre	19	1.668	818	139	561	118	850	103	604	143	
	20	1.880	937	133	690	114	943	111	681	151	
	21	1.494	696	106	471	119	798	119	523	156	
	34	1.624	804	114	548	142	820	94	580	146	
	35	2.245	1.087	205	750	132	1.158	186	787	185	

		SC	Total	Total Varones	Varones			Total Mujeres	Mujeres		
					0-15	16-64	65 y más		0-15	16-64	65 y más
8. Patraix	8.2. Sant Isidre	39	1.043	493	58	324	111	550	61	334	155
	8.3. Vara de Quart	22	1.424	664	108	399	157	760	92	443	225
		23	1.002	466	68	301	97	536	63	345	128
		24	1.480	707	77	516	114	773	78	561	134
		25	938	449	60	298	91	489	65	316	108
		26	1.456	694	75	414	205	762	82	401	279
		36	1.218	550	59	302	189	668	64	365	239
		37	1.419	669	64	422	183	750	64	470	216
		38	1.465	683	72	466	145	782	65	563	154
	8.4. Safranar	27	1.575	757	138	482	137	818	129	522	167
		28	775	355	41	224	90	420	52	247	121
		29	1.350	649	113	422	114	701	112	443	146
		30	1.888	933	157	621	155	955	115	677	163
		41	1.289	601	92	363	146	688	77	404	207
		42	2.411	1.166	220	835	111	1.245	220	877	148
	8.5. Favara	31	1.776	872	116	628	128	904	133	583	188
		32	1.933	967	142	687	138	966	135	629	202
	9. Jesús	9.1. la Raiosa	1	1.288	610	67	409	134	678	72	428
2			1.079	469	62	277	130	610	49	359	202
3			1.153	555	61	391	103	598	67	357	174
4			1.064	523	68	352	103	541	57	340	144
5			2.139	1.074	152	795	127	1.065	129	735	201
7			1.673	819	131	554	134	854	109	535	210
8			974	441	56	304	81	533	64	339	130
9			1.785	876	144	609	123	909	102	638	169
10			1.651	785	131	523	131	866	110	532	224
12			1.233	585	102	380	103	648	91	418	139
41			1.669	823	105	577	141	846	111	556	179
9.2. l'Hort de Senabre			13	1.816	910	113	647	150	906	128	533
		15	1.199	583	92	417	74	616	113	421	82
		16	1.424	715	102	470	143	709	66	443	200
		17	927	452	77	296	79	475	66	287	122
		18	1.804	872	157	603	112	932	145	624	163
		19	1.307	652	99	419	134	655	86	392	177
		20	1.752	821	98	573	150	931	101	641	189
		21	1.971	971	123	684	164	1.000	112	695	193
		22	1.212	571	58	358	155	641	68	364	209
		23	1.242	587	65	364	158	655	80	346	229
		24	1.025	506	59	351	96	519	47	340	132
		42	1.421	682	78	492	112	739	71	506	162
9.3. la Creu Coberta		25	1.440	719	107	505	107	721	99	487	135
		26	1.658	853	127	588	138	805	102	523	180
		28	1.848	854	72	590	192	994	102	663	229
		29	1.167	530	59	381	90	637	65	443	129
9.4. Sant Marcel·lí		30	1.876	911	133	596	182	965	98	635	232
		31	1.900	938	172	655	111	962	143	659	160
		32	1.025	491	69	343	79	534	69	359	106
		33	842	387	50	268	69	455	61	277	117
		34	806	388	57	275	56	418	45	263	110
		35	1.042	479	43	290	146	563	62	300	201
		36	768	396	40	246	110	372	23	246	103

		SC	Total	Total Varones	Varones			Total Mujeres	Mujeres		
					0-15	16-64	65 y más		0-15	16-64	65 y más
9. Jesús	9.4. Sant Marcel·lí	37	943	464	57	308	99	479	51	285	143
		40	923	436	50	251	135	487	52	237	198
	9.5. Camí Real	38	2.180	1.135	278	747	110	1.045	234	686	125
		39	1.691	816	105	578	133	875	119	605	151
10. Quatre Carreres	10.1. Mont-Olivet	1	1.940	888	128	566	194	1.052	143	590	319
		2	1.602	766	142	504	120	836	115	511	210
		3	1.975	982	156	686	140	993	138	658	197
		4	1.287	621	96	412	113	666	74	425	167
		5	1.411	642	84	389	169	769	86	407	276
		6	1.354	638	100	450	88	716	86	472	158
		7	2.098	1.008	145	712	151	1.090	119	728	243
		8	1.752	793	106	532	155	959	120	560	279
		9	1.122	503	66	345	92	619	66	395	158
		10	1.159	536	84	343	109	623	80	359	184
		11	900	398	43	245	110	502	48	272	182
		12	840	377	51	253	73	463	40	267	156
		44	1.233	586	94	376	116	647	68	419	160
		45	814	353	53	199	101	461	43	262	156
	10.2. en Corts	13	1.731	862	137	639	86	869	129	610	130
		14	1.126	531	69	370	92	595	66	382	147
		15	984	467	71	320	76	517	62	313	142
		16	1.350	675	95	455	125	675	74	408	193
		17	1.199	576	95	383	98	623	73	388	162
		18	1.624	792	151	514	127	832	105	543	184
		19	1.436	677	87	455	135	759	84	483	192
		21	1.750	854	125	617	112	896	121	587	188
	10.3. Malilla	46	904	444	59	262	123	460	36	261	163
		22	2.132	1.002	155	657	190	1.130	155	702	273
		23	1.234	584	79	363	142	650	63	394	193
		24	2.198	1.053	156	681	216	1.145	159	684	302
		25	1.286	615	115	411	89	671	105	453	113
		26	1.834	864	136	528	200	970	105	580	285
		27	1.018	457	64	274	119	561	66	338	157
		28	1.320	606	103	364	139	714	97	421	196
		29	1.975	978	157	665	156	997	164	651	182
		39	1.476	744	129	494	121	732	115	477	140
		43	788	373	38	232	103	415	49	243	123
		47	1.310	625	112	376	137	685	105	402	178
		48	1.375	655	92	486	77	720	90	522	108
	10.4. Fonteta de Sant Lluís	49	1.505	731	118	490	123	774	92	521	161
		50	1.222	596	96	391	109	626	87	383	156
		51	1.272	609	101	424	84	663	104	436	123
	10.5. na Rovella	30	1.083	538	92	358	88	545	72	352	121
		31	1.949	983	137	657	189	966	111	615	240
	10.6. la Punta	32	1.678	798	106	546	146	880	114	560	206
33		1.266	642	101	450	91	624	98	365	161	
34		1.644	801	118	554	129	843	107	490	246	
35		1.120	549	84	389	76	571	77	343	151	
36		971	486	81	327	78	485	66	280	139	
37		1.125	524	76	343	105	601	73	336	192	

		SC	Total	Total Varones	Varones			Total Mujeres	Mujeres			
					0-15	16-64	65 y más		0-15	16-64	65 y más	
10. Quatre Carreres	10.6. la Punta	54	1.825	896	150	618	128	929	179	605	145	
	10.7. Ciutat de les Arts i de les Ciències	40	3.064	1.533	354	1.011	168	1.531	296	1.033	202	
		52	2.121	1.022	167	735	120	1.099	168	774	157	
		53	2.270	1.093	185	784	124	1.177	177	854	146	
11. Poblats Marítims	11.1. el Grau	1	1.304	671	116	493	62	633	77	444	112	
		2	1.537	783	135	556	92	754	115	516	123	
		4	1.288	612	87	416	109	676	92	419	165	
		5	1.703	806	129	561	116	897	118	589	190	
		6	1.145	515	77	339	99	630	85	378	167	
		54	1.176	563	101	388	74	613	108	413	92	
		55	1.212	570	91	378	101	642	89	436	117	
		11.2. el Cabanyal-el Canyamelar	8	2.108	1.051	142	749	160	1.057	152	667	238
	9		2.314	1.100	200	759	141	1.214	188	814	212	
	11		1.516	709	107	475	127	807	100	506	201	
	12		690	337	42	212	83	353	20	215	118	
	13		1.091	512	94	340	78	579	95	339	145	
	15		838	369	41	247	81	469	52	254	163	
	17		802	386	57	278	51	416	41	283	92	
	18		869	390	59	248	83	479	59	292	128	
	19		974	449	52	294	103	525	52	284	189	
	21		1.221	613	94	426	93	608	70	382	156	
	22		994	468	88	319	61	526	86	325	115	
	24		836	404	60	285	59	432	54	286	92	
	26		1.438	675	91	454	130	763	88	438	237	
	28		689	328	41	222	65	361	49	203	109	
	29		783	375	52	259	64	408	52	248	108	
	30	1.258	618	77	439	102	640	77	397	166		
	31	938	455	62	305	88	483	61	296	126		
	11.3. la Malva-rosa	32	1.109	559	94	391	74	550	92	364	94	
		33	1.798	871	122	530	219	927	116	577	234	
		34	1.505	705	93	451	161	800	53	504	243	
		35	1.014	515	57	365	93	499	47	329	123	
		36	902	446	53	328	65	456	53	293	110	
		37	836	398	71	267	60	438	54	255	129	
		38	1.450	706	92	473	141	744	85	473	186	
		39	1.254	596	72	404	120	658	68	404	186	
		50	1.282	614	66	371	177	668	57	405	206	
		53	1.765	859	149	591	119	906	163	612	131	
	11.4. Beteró	40	1.142	536	67	382	87	606	60	429	117	
		41	2.443	1.197	181	811	205	1.246	158	808	280	
		42	1.372	654	106	448	100	718	112	440	166	
		51	1.120	518	73	328	117	602	58	374	170	
		52	1.892	902	118	646	138	990	125	703	162	
	11.5. Natzaret	44	1.005	508	78	362	68	497	78	326	93	
		45	1.040	522	105	336	81	518	75	327	116	
		46	1.418	670	114	451	105	748	97	454	197	
		47	1.417	697	142	440	115	720	124	441	155	
		48	1.237	609	100	408	101	628	98	391	139	
	12. Camins al Grau	12.1. Aiora	1	1.873	856	100	603	153	1.017	99	652	266
			2	1.190	581	83	401	97	609	72	404	133
			3	1.577	746	96	522	128	831	74	543	214

		SC	Total	Total Varones	Varones			Total Mujeres	Mujeres		
					0-15	16-64	65 y más		0-15	16-64	65 y más
12. Camins al Grau	12.1. Aiora	6	2.031	975	111	679	185	1.056	118	655	283
		8	1.355	639	76	433	130	716	86	455	175
		9	1.024	471	56	289	126	553	40	319	194
		10	1.477	658	82	426	150	819	87	492	240
		11	1.054	501	74	346	81	553	72	370	111
		12	1.650	819	129	572	118	831	115	525	191
		13	2.134	1.052	158	753	141	1.082	164	699	219
		14	1.802	901	190	612	99	901	154	596	151
		15	1.156	560	94	388	78	596	70	398	128
		16	1.932	955	225	662	68	977	200	676	101
		38	1.928	954	146	686	122	974	118	716	140
	39	1.540	749	122	477	150	791	83	524	184	
	43	1.237	602	71	400	131	635	65	418	152	
	12.2. Albors	18	1.367	614	95	414	105	753	84	478	191
		19	1.220	568	91	389	88	652	82	436	134
		20	1.235	569	67	381	121	666	59	424	183
		21	1.962	919	129	622	168	1.043	130	644	269
		23	1.171	546	60	374	112	625	66	366	193
		24	1.823	847	124	573	150	976	130	610	236
	12.3. la Creu del Grau	25	2.428	1.191	219	841	131	1.237	177	889	171
		26	1.261	618	94	401	123	643	81	373	189
		27	1.342	683	91	512	80	659	92	433	134
		28	1.616	773	99	494	180	843	87	530	226
		29	1.234	603	87	417	99	631	85	412	134
		30	1.493	690	116	451	123	803	104	487	212
		31	1.373	646	92	466	88	727	90	485	152
		32	933	437	67	293	77	496	68	300	128
		33	1.342	614	80	400	134	728	86	422	220
	40	1.783	869	161	608	100	914	141	625	148	
	12.4. Camí Fondo	34	1.007	492	63	337	92	515	67	330	118
		35	945	460	71	307	82	485	46	322	117
36		1.563	754	106	529	119	809	93	553	163	
47		1.101	519	95	326	98	582	84	340	158	
12.5. Penya-roja	37	2.230	1.089	236	687	166	1.141	240	716	185	
	41	2.260	1.098	253	711	134	1.162	244	790	128	
	42	2.967	1.436	340	948	148	1.531	378	1.010	143	
	44	1.554	759	129	524	106	795	122	534	139	
	45	2.039	1.026	275	658	93	1.013	254	670	89	
	46	1.681	828	217	520	91	853	210	561	82	
13. Algirós	13.1. l'Illa Perduda	1	1.966	951	153	616	182	1.015	143	627	245
		2	2.060	996	132	627	237	1.064	128	642	294
		3	838	407	51	268	88	431	39	278	114
		4	1.252	567	83	392	92	685	67	420	198
		5	1.537	729	105	488	136	808	80	547	181
		30	1.047	474	76	298	100	573	56	348	169
		7	879	409	41	265	103	470	39	276	155
	13.2. Ciutat Jardí	8	1.396	647	60	413	174	749	69	449	231
		9	919	418	56	267	95	501	56	275	170
		10	1.404	650	62	407	181	754	63	464	227
		11	671	310	25	191	94	361	35	200	126
		12	1.920	872	98	591	183	1.048	114	651	283

		SC	Total	Total Varones	Varones			Total Mujeres	Mujeres			
					0-15	16-64	65 y más		0-15	16-64	65 y más	
13. Algirós	13.2. Ciutat Jardí	13	876	393	43	242	108	483	56	280	147	
		14	1.540	726	88	487	151	814	87	507	220	
		27	1.364	682	79	483	120	682	50	476	156	
		29	918	429	41	257	131	489	45	263	181	
	13.3. l'Amistat	15	1.007	456	50	305	101	551	50	328	173	
		16	1.834	928	150	680	98	906	123	641	142	
		17	1.433	696	87	471	138	737	80	455	202	
		19	992	472	53	306	113	520	58	309	153	
		20	703	329	34	208	87	374	28	230	116	
		21	1.155	543	40	351	152	612	52	347	213	
	13.4. la Bega Baixa	22	1.166	529	64	364	101	637	59	402	176	
		23	1.588	755	110	498	147	833	89	525	219	
		24	1.675	757	99	482	176	918	99	570	249	
		26	1.083	517	76	314	127	566	63	341	162	
13.5. la Carrasca	25	2.013	935	108	639	188	1.078	107	724	247		
	28	1.421	673	77	470	126	748	75	498	175		
14. Benimaclet	14.1. Benimaclet	1	2.010	944	113	615	216	1.066	118	682	266	
		2	1.448	658	82	437	139	790	96	489	205	
		3	778	345	32	243	70	433	44	277	112	
		4	1.232	608	81	382	145	624	58	374	192	
		5	955	383	49	265	69	572	67	347	158	
		6	1.011	480	56	332	92	531	55	326	150	
		7	1.007	471	66	334	71	536	56	371	109	
		8	973	436	47	306	83	537	69	339	129	
		9	1.157	535	84	355	96	622	78	400	144	
		10	1.542	726	102	479	145	816	96	482	238	
		12	1.039	480	65	340	75	559	54	380	125	
		13	1.488	688	93	463	132	800	87	504	209	
		14	1.247	602	93	383	126	645	84	392	169	
		15	1.197	558	107	352	99	639	84	408	147	
		16	1.550	707	85	489	133	843	95	540	208	
		21	1.365	670	98	439	133	695	75	474	146	
		22	929	426	45	291	90	503	45	326	132	
		23	1.072	482	54	311	117	590	64	374	152	
		24	1.261	588	74	408	106	673	80	454	139	
		14.2. Camí de Vera	18	1.418	680	89	416	175	738	80	412	246
	19		1.734	845	115	611	119	889	94	653	142	
	20		2.273	1.069	124	741	204	1.204	132	832	240	
	15. Rascanya	15.1. Orriols	1	1.104	571	109	376	86	533	84	326	123
			2	1.037	512	85	351	76	525	92	331	102
3			1.254	591	85	392	114	663	79	408	176	
4			1.001	459	63	308	88	542	75	340	127	
5			1.560	772	141	545	86	788	118	521	149	
6			1.586	768	105	551	112	818	130	498	190	
7			1.076	568	82	425	61	508	79	311	118	
8			1.260	680	106	512	62	580	85	395	100	
10			1.054	552	81	402	69	502	82	327	93	
11			1.059	537	80	393	64	522	69	332	121	
12			1.460	663	105	453	105	797	124	516	157	
13			1.203	592	68	406	118	611	84	386	141	
31			1.014	455	80	265	110	559	75	325	159	

		SC	Total	Total Varones	Varones			Total Mujeres	Mujeres		
					0-15	16-64	65 y más		0-15	16-64	65 y más
15. Rascanya	15.1. Orriols	36	1.150	568	79	395	94	582	76	361	145
	15.2. Torrefiel	14	1.412	698	103	471	124	714	103	434	177
		15	1.425	716	118	489	109	709	100	461	148
		16	1.608	770	111	535	124	838	120	555	163
		17	1.486	732	107	517	108	754	111	480	163
		18	2.091	1.002	121	644	237	1.089	112	661	316
		19	1.085	517	65	334	118	568	58	326	184
		20	1.418	701	123	473	105	717	92	464	161
		21	2.212	1.054	162	717	175	1.158	172	739	247
		22	1.383	680	110	472	98	703	122	438	143
		23	1.637	808	119	529	160	829	88	539	202
		24	1.682	806	98	560	148	876	104	579	193
		25	1.383	653	109	432	112	730	112	476	142
		26	1.345	674	120	476	78	671	114	437	120
		27	987	477	78	346	53	510	74	344	92
		28	1.154	564	112	412	40	590	125	409	56
		30	1.937	933	134	593	206	1.004	137	638	229
		32	885	423	77	273	73	462	64	285	113
	39	1.314	615	88	416	111	699	108	426	165	
	15.3. Sant Llorenç	29	1.067	505	68	325	112	562	66	374	122
33		1.339	667	101	471	95	672	87	470	115	
34		1.847	888	237	578	73	959	258	597	104	
35		1.509	730	195	486	49	779	213	508	58	
37		1.610	752	128	512	112	858	148	578	132	
38		2.040	1.008	269	680	59	1.032	249	714	69	
40		1.559	751	202	478	71	808	205	515	88	
16. Benicalap	16.1. Benicalap	1	1.694	796	117	525	154	898	114	569	215
		2	2.012	929	148	614	167	1.083	152	660	271
		3	1.952	946	140	642	164	1.006	128	644	234
		4	832	377	54	269	54	455	66	302	87
		5	1.661	806	158	541	107	855	127	562	166
		6	1.791	890	134	584	172	901	99	549	253
		8	1.675	801	143	559	99	874	130	609	135
		9	1.265	596	96	434	66	669	95	477	97
		10	1.065	512	76	342	94	553	70	347	136
		11	1.381	685	104	475	106	696	92	460	144
		12	988	489	80	342	67	499	69	333	97
		13	1.399	675	107	453	115	724	111	442	171
		14	1.422	699	84	486	129	723	74	489	160
		15	1.530	716	85	433	198	814	97	498	219
		16	1.400	664	90	405	169	736	84	427	225
		17	2.617	1.273	262	889	122	1.344	249	952	143
		18	884	421	51	276	94	463	50	284	129
		19	1.548	746	93	531	122	802	81	549	172
		24	1.564	726	73	486	167	838	73	528	237
		25	1.308	654	96	444	114	654	84	418	152
26	1.391	685	108	431	146	706	89	413	204		
27	1.362	632	73	412	147	730	90	440	200		
28	1.453	705	102	465	138	748	94	506	148		
29	1.755	925	294	601	30	830	214	581	35		
30	2.080	997	231	685	81	1.083	251	726	106		

		SC	Total	Total Varones	Varones			Total Mujeres	Mujeres		
					0-15	16-64	65 y más		0-15	16-64	65 y más
16. Benicalap	16.1. Benicalap	31	1.575	792	191	534	67	783	158	551	74
		32	1.934	960	242	667	51	974	264	644	66
	16.2. Ciutat Fallera	20	1.508	712	108	468	136	796	103	505	188
		21	1.274	619	89	402	128	655	81	387	187
		22	992	475	79	317	79	517	78	321	118
		23	2.109	1.044	159	752	133	1.065	160	748	157
17. Pobles del Nord	17.1. Benifaraig	1	989	471	73	311	87	518	73	321	124
	17.2. Poble Nou	2	906	446	61	297	88	460	50	285	125
	17.3. Carpesa	3	1.184	554	69	351	134	630	71	379	180
	17.4. Cases de Bàrcena	1	354	178	17	126	35	176	28	98	50
	17.5. Mauella	1	50	29	1	21	7	21	2	11	8
	17.6. Massarrojos	6	2.377	1.140	256	735	149	1.237	231	764	242
	17.7. Borbotó	7	722	361	54	233	74	361	58	201	102
18. Pobles de l'Oest	18.1. Benimàmet	1	1.509	710	126	459	125	799	141	505	153
		2	1.095	531	88	349	94	564	91	347	126
		3	1.523	763	117	536	110	760	102	499	159
		4	1.164	568	88	376	104	596	88	376	132
		5	1.122	547	94	352	101	575	65	366	144
		6	1.331	641	90	447	104	690	79	434	177
		7	1.654	820	133	580	107	834	137	579	118
		8	1.922	921	176	612	133	1.001	142	645	214
		9	1.029	489	67	317	105	540	54	349	137
		10	1.040	508	83	354	71	532	79	353	100
18.2. Beniferri	4	1.192	580	106	395	79	612	122	410	80	
19. Pobles del Sud	19.1. el Forn d'Alcedo	1	1.266	629	97	420	112	637	78	392	167
	19.2. el Castellar-l'Oliverar	2	712	336	49	206	81	376	45	229	102
		3	1.667	825	151	517	157	842	126	527	189
		4	1.182	578	101	365	112	604	88	372	144
		5	2.254	1.120	172	730	218	1.134	162	715	257
		15	994	474	61	309	104	520	55	330	135
	19.3. Pinedo	6	1.815	867	128	562	177	948	126	614	208
		7	759	378	43	241	94	381	56	207	118
	19.4. el Saler	8	1.878	978	159	629	190	900	162	584	154
	19.5. el Palmar	9	767	365	49	217	99	402	48	230	124
	19.6. el Perellonet	16	1.406	715	115	474	126	691	97	472	122
	19.7. la Torre	11	889	401	83	257	61	488	96	298	94
		12	764	394	56	285	53	370	51	258	61
13		1.620	794	108	537	149	826	87	552	187	
14		1.610	793	111	509	173	817	90	501	226	
19.8. Faitanar	12	1.457	733	120	568	45	724	121	548	55	

Fuente: Padrón Municipal de Habitantes a 1 de enero de 2020.

Font: Padró Municipal d'Habitants a 1 de gener de 2020

6.2. Población según nacionalidad y sexo

6.2. Població segons nacionalitat i sexe

			Total	Total Varones	Varones		Total Mujeres	Mujeres	
					Españoles	Extranjeros		Españolas	Extranjeras
SC									
València			801.545	381.117	325.641	55.476	420.428	365.232	55.196
1. Ciutat Vella	1.1. la Seu	1	853	411	340	71	442	351	91
		2	1.037	468	380	88	569	452	117
		3	1.115	555	446	109	560	463	97
	1.2. la Xerea	5	1.155	532	457	75	623	515	108
		7	762	358	308	50	404	351	53
		8	976	467	377	90	509	424	85
		9	1.073	501	475	26	572	538	34
	1.3. el Carme	10	1.009	476	397	79	533	447	86
		11	1.399	668	533	135	731	595	136
		12	846	433	341	92	413	324	89
		13	1.447	699	566	133	748	632	116
		14	1.091	571	405	166	520	427	93
		17	715	323	287	36	392	352	40
	1.4. el Pilar	19	2.277	1.061	783	278	1.216	880	336
		22	1.496	708	607	101	788	687	101
		23	890	432	358	74	458	373	85
	1.5. el Mercat	24	1.173	564	443	121	609	479	130
		25	998	512	414	98	486	405	81
		26	1.433	714	582	132	719	574	145
	1.6. Sant Francesc	28	970	479	372	107	491	393	98
		30	846	382	344	38	464	415	49
		31	862	392	337	55	470	412	58
		32	1.302	588	516	72	714	638	76
34		1.693	740	637	103	953	802	151	
2. l'Eixample	2.1. Russafa	1	935	417	386	31	518	483	35
		3	957	453	398	55	504	445	59
		4	1.469	670	607	63	799	728	71
		6	1.338	614	544	70	724	634	90
		8	1.238	548	497	51	690	620	70
		9	1.091	487	412	75	604	526	78
		10	956	435	396	39	521	467	54
		13	1.321	617	508	109	704	591	113
		14	801	363	322	41	438	389	49
		15	1.055	526	412	114	529	444	85
		16	1.383	667	567	100	716	645	71
		18	673	310	279	31	363	326	37
		19	1.118	523	416	107	595	499	96
		20	1.004	484	407	77	520	433	87
		21	813	394	318	76	419	373	46
		22	1.231	550	496	54	681	621	60
		23	1.193	561	499	62	632	572	60
		24	695	320	284	36	375	343	32
		25	748	363	293	70	385	322	63
		26	953	431	343	88	522	434	88
	30	833	417	309	108	416	309	107	
	31	1.089	503	403	100	586	475	111	
	32	891	396	345	51	495	420	75	
2.2. el Pla del Remei	33	1.581	718	674	44	863	813	50	

	SC	Total	Total Varones	Varones		Total Mujeres	Mujeres		
				Españoles	Extranjeros		Españolas	Extranjeras	
2. l'Eixample	2.2. el Pla del Remei	35	1.107	505	460	45	602	557	45
		36	789	358	336	22	431	407	24
		37	1.304	613	575	38	691	644	47
		39	613	275	270	5	338	325	13
		40	901	432	409	23	469	428	41
		41	823	355	322	33	468	438	30
	2.3. Gran Via	42	1.001	434	400	34	567	529	38
		43	678	308	279	29	370	333	37
		44	695	321	295	26	374	344	30
		45	1.397	663	601	62	734	676	58
		46	943	430	390	40	513	480	33
		47	822	390	351	39	432	385	47
		50	1.092	511	462	49	581	531	50
		51	1.333	583	526	57	750	692	58
		53	915	425	407	18	490	467	23
		54	731	327	307	20	404	367	37
		55	1.335	625	563	62	710	660	50
57	981	447	409	38	534	499	35		
3. Extramurs	3.1. el Botànic	1	839	384	347	37	455	408	47
		2	1.602	765	668	97	837	754	83
		4	1.687	802	664	138	885	754	131
		7	1.189	614	463	151	575	495	80
		8	1.302	610	539	71	692	599	93
	3.2. la Roqueta	10	1.744	852	596	256	892	650	242
		13	1.702	778	617	161	924	749	175
		15	1.043	483	432	51	560	486	74
	3.3. la Petxina	17	1.317	591	510	81	726	635	91
		18	869	398	367	31	471	426	45
		19	1.301	583	512	71	718	622	96
		20	1.398	650	610	40	748	706	42
		21	1.324	613	531	82	711	623	88
		23	1.419	651	597	54	768	701	67
		25	1.046	464	417	47	582	516	66
		26	1.149	525	486	39	624	583	41
		27	2.412	1.114	1.026	88	1.298	1.211	87
		29	884	397	325	72	487	437	50
		30	1.080	509	477	32	571	533	38
	32	883	380	319	61	503	435	68	
	3.4. Arrancapins	33	947	423	389	34	524	477	47
		34	1.286	555	518	37	731	665	66
		35	1.604	730	627	103	874	783	91
		36	1.518	708	622	86	810	713	97
		37	1.197	552	486	66	645	568	77
		38	694	330	303	27	364	339	25
		40	1.004	464	407	57	540	478	62
		41	1.900	858	747	111	1.042	917	125
		44	1.490	678	628	50	812	749	63
46		1.694	761	662	99	933	825	108	
47		1.491	690	594	96	801	700	101	
48		1.799	827	751	76	972	896	76	
49	1.091	464	418	46	627	571	56		

	SC	Total	Total Varones	Varones		Total Mujeres	Mujeres			
				Españoles	Extranjeros		Españolas	Extranjeras		
3. Extramurs	3.4. Arrancapins	50	1.274	534	495	39	740	687	53	
		52	1.988	887	802	85	1.101	986	115	
		53	919	438	373	65	481	430	51	
		55	791	378	349	29	413	391	22	
4. Campanar	4.1. Campanar	1	1.237	540	467	73	697	593	104	
		2	772	346	290	56	426	365	61	
		3	1.475	692	633	59	783	718	65	
		4	887	399	369	30	488	425	63	
		5	1.181	557	535	22	624	596	28	
		6	1.487	704	660	44	783	721	62	
		20	1.301	627	566	61	674	616	58	
		21	2.029	929	850	79	1.100	1.003	97	
		22	1.204	541	471	70	663	596	67	
	4.2. les Tendetes	7	1.341	615	526	89	726	617	109	
		8	877	419	337	82	458	352	106	
		9	1.096	497	375	122	599	458	141	
		10	1.098	520	436	84	578	489	89	
		11	867	399	308	91	468	370	98	
	4.3. el Calvari	12	1.646	786	525	261	860	604	256	
		14	866	405	293	112	461	354	107	
		15	1.129	536	428	108	593	494	99	
		16	1.344	623	439	184	721	547	174	
	4.4. Sant Pau	17	1.214	572	524	48	642	596	46	
		18	2.263	1.117	998	119	1.146	998	148	
		19	2.499	1.197	1.110	87	1.302	1.208	94	
		23	936	438	387	51	498	420	78	
		24	2.437	1.204	1.044	160	1.233	1.093	140	
		25	2.861	1.358	1.201	157	1.503	1.322	181	
		26	1.710	841	727	114	869	758	111	
		27	1.507	766	726	40	741	692	49	
		28	1.472	742	683	59	730	645	85	
		5. la Saïdia	5.1. Marxalenes	1	1.132	498	443	55	634	579
2				894	399	304	95	495	391	104
3				820	393	292	101	427	326	101
4	1.449			690	551	139	759	614	145	
5	1.302			576	465	111	726	601	125	
6	1.212			544	460	84	668	579	89	
7	1.063			464	384	80	599	510	89	
8	2.008			918	781	137	1.090	918	172	
9	965			434	348	86	531	407	124	
5.2. Morvedre	10		869	415	360	55	454	392	62	
	11		1.207	557	462	95	650	535	115	
	13		1.329	633	513	120	696	604	92	
	14		796	373	298	75	423	363	60	
	15		1.382	644	528	116	738	620	118	
	16		1.170	553	500	53	617	557	60	
	17		979	381	311	70	598	478	120	
	18		2.466	1.107	984	123	1.359	1.195	164	
	25		728	331	274	57	397	352	45	
5.3. Trinitat	21		1.281	587	436	151	694	542	152	
	22		1.533	694	568	126	839	714	125	
	25		728	331	274	57	397	352	45	

			Total	Total Varones	Varones		Total Mujeres	Mujeres		
SC					Españoles	Extranjeros		Españolas	Extranjeras	
5. la Saïdia	5.3. Trinitat	26	1.496	676	579	97	820	718	102	
		27	1.830	823	711	112	1.007	850	157	
		28	988	454	411	43	534	467	67	
	5.4. Tormos	29	1.196	572	456	116	624	501	123	
		31	1.183	573	444	129	610	475	135	
		33	1.815	829	726	103	986	881	105	
		34	1.414	706	488	218	708	526	182	
		36	1.200	590	449	141	610	499	111	
		43	1.924	929	828	101	995	902	93	
		44	1.924	929	828	101	995	902	93	
	5.5. Sant Antoni	37	788	371	321	50	417	384	33	
		38	1.383	652	581	71	731	664	67	
		39	1.694	784	666	118	910	802	108	
		40	1.916	887	794	93	1.029	937	92	
41		2.485	1.218	1.080	138	1.267	1.164	103		
42		1.594	741	666	75	853	760	93		
6. el Pla del Real	6.1. Exposició	1	1.305	582	545	37	723	697	26	
		2	1.615	757	710	47	858	825	33	
		3	1.015	465	423	42	550	504	46	
		4	1.593	705	622	83	888	796	92	
		6	1.194	545	514	31	649	608	41	
	6.2. Mestalla	7	1.386	627	591	36	759	703	56	
		8	1.936	887	824	63	1.049	962	87	
		9	1.431	671	514	157	760	615	145	
		11	910	405	285	120	505	373	132	
		12	1.127	538	453	85	589	494	95	
		13	1.375	654	579	75	721	643	78	
		14	1.609	762	684	78	847	780	67	
		15	2.067	977	874	103	1.090	986	104	
		26	1.680	790	715	75	890	818	72	
		27	1.242	567	524	43	675	607	68	
		6.3. Jaume Roig	16	826	388	360	28	438	404	34
			17	1.695	771	728	43	924	865	59
	18		1.039	478	452	26	561	531	30	
	19		1.015	476	444	32	539	494	45	
	21		910	415	391	24	495	461	34	
	22		964	411	380	31	553	507	46	
	6.4. Ciutat Universitària	23	1.192	544	509	35	648	612	36	
		24	1.518	683	600	83	835	740	95	
	7. l'Olivereta	7.1. Nou Moles	1	1.134	525	425	100	609	513	96
			2	1.822	863	682	181	959	785	174
			3	1.447	698	575	123	749	662	87
			4	967	433	334	99	534	429	105
5			1.038	501	402	99	537	442	95	
6			1.156	529	402	127	627	497	130	
7			1.113	538	432	106	575	467	108	
8			751	322	272	50	429	364	65	
9			1.134	528	424	104	606	484	122	
10			2.038	981	762	219	1.057	845	212	
12			1.117	514	389	125	603	481	122	
13			987	476	412	64	511	442	69	
14			983	433	357	76	550	467	83	

		SC	Total	Total Varones	Varones		Total Mujeres	Mujeres	
					Españoles	Extranjeros		Españolas	Extranjeras
7. l'Olivereta	7.1. Nou Moles	15	1.113	519	428	91	594	509	85
		16	1.885	858	765	93	1.027	911	116
		17	1.870	890	766	124	980	857	123
		18	1.314	611	501	110	703	593	110
		19	1.589	748	641	107	841	732	109
		20	1.768	813	725	88	955	856	99
		41	1.074	508	395	113	566	478	88
	7.2. Soternes	21	1.372	647	566	81	725	618	107
		22	1.476	714	584	130	762	664	98
		23	780	355	288	67	425	362	63
		24	1.335	651	517	134	684	578	106
	7.3. Tres Forques	25	1.036	492	389	103	544	466	78
		26	1.099	560	386	174	539	413	126
		27	1.314	744	297	447	570	312	258
		29	2.069	1.000	722	278	1.069	842	227
		30	1.460	691	463	228	769	532	237
		31	1.052	503	423	80	549	478	71
		32	1.272	522	486	36	750	697	53
	7.4. la Fontanta	36	1.663	816	614	202	847	697	150
		37	1.899	958	692	266	941	754	187
	7.5. la Llum	39	1.409	662	602	60	747	691	56
40		1.313	646	557	89	667	568	99	
42		2.401	1.137	1.023	114	1.264	1.131	133	
8. Patraix	8.1. Patraix	1	846	402	262	140	444	310	134
		2	848	385	335	50	463	415	48
		3	836	396	354	42	440	399	41
		4	1.752	804	699	105	948	839	109
		5	1.091	481	436	45	610	561	49
		6	1.086	514	449	65	572	499	73
		7	1.157	539	463	76	618	542	76
		8	909	397	337	60	512	438	74
		9	870	406	340	66	464	400	64
		10	2.228	1.044	876	168	1.184	1.022	162
		12	1.439	671	596	75	768	692	76
		13	2.193	1.062	991	71	1.131	1.061	70
		14	1.792	804	716	88	988	890	98
		15	1.114	505	415	90	609	511	98
	16	711	331	293	38	380	332	48	
	17	819	370	318	52	449	381	68	
	18	2.291	1.081	977	104	1.210	1.119	91	
	33	1.664	766	697	69	898	799	99	
	40	1.054	486	392	94	568	459	109	
	8.2. Sant Isidre	19	1.668	818	790	28	850	808	42
		20	1.880	937	872	65	943	880	63
21		1.494	696	633	63	798	735	63	
34		1.624	804	716	88	820	755	65	
35		2.245	1.087	1.012	75	1.158	1.074	84	
39		1.043	493	468	25	550	516	34	
8.3. Vara de Quart	22	1.424	664	587	77	760	675	85	
	23	1.002	466	431	35	536	483	53	
	24	1.480	707	656	51	773	704	69	

	SC	Total	Total Varones	Varones		Total Mujeres	Mujeres			
				Españoles	Extranjeros		Españolas	Extranjeras		
8. Patraix	8.3. Vara de Quart	25	938	449	377	72	489	429	60	
		26	1.456	694	602	92	762	685	77	
		36	1.218	550	519	31	668	625	43	
		37	1.419	669	619	50	750	691	59	
		38	1.465	683	661	22	782	750	32	
	8.4. Safranar	27	1.575	757	681	76	818	745	73	
		28	775	355	324	31	420	378	42	
		29	1.350	649	601	48	701	653	48	
		30	1.888	933	883	50	955	905	50	
		41	1.289	601	551	50	688	636	52	
		42	2.411	1.166	1.105	61	1.245	1.201	44	
	8.5. Favara	31	1.776	872	738	134	904	794	110	
		32	1.933	967	791	176	966	842	124	
	9. Jesús	9.1. la Raiosa	1	1.288	610	511	99	678	588	90
2			1.079	469	403	66	610	530	80	
3			1.153	555	452	103	598	533	65	
4			1.064	523	369	154	541	445	96	
5			2.139	1.074	779	295	1.065	850	215	
7			1.673	819	601	218	854	643	211	
8			974	441	337	104	533	426	107	
9			1.785	876	694	182	909	762	147	
10			1.651	785	630	155	866	719	147	
12			1.233	585	460	125	648	501	147	
41			1.669	823	633	190	846	736	110	
9.2. l'Hort de Senabre		13	1.816	910	614	296	906	725	181	
		15	1.199	583	469	114	616	537	79	
		16	1.424	715	576	139	709	595	114	
		17	927	452	430	22	475	442	33	
		18	1.804	872	724	148	932	792	140	
		19	1.307	652	568	84	655	577	78	
		20	1.752	821	746	75	931	843	88	
		21	1.971	971	913	58	1.000	939	61	
		22	1.212	571	488	83	641	565	76	
		23	1.242	587	497	90	655	578	77	
		24	1.025	506	441	65	519	444	75	
42		1.421	682	631	51	739	681	58		
9.3. la Creu Coberta		25	1.440	719	585	134	721	600	121	
		26	1.658	853	633	220	805	644	161	
		28	1.848	854	811	43	994	947	47	
		29	1.167	530	489	41	637	580	57	
9.4. Sant Marcel·lí		30	1.876	911	826	85	965	862	103	
		31	1.900	938	857	81	962	866	96	
		32	1.025	491	393	98	534	422	112	
		33	842	387	316	71	455	375	80	
		34	806	388	303	85	418	347	71	
		35	1.042	479	435	44	563	517	46	
		36	768	396	371	25	372	351	21	
		37	943	464	355	109	479	381	98	
9.5. Camí Real		40	923	436	372	64	487	437	50	
		38	2.180	1.135	994	141	1.045	940	105	
			39	1.691	816	738	78	875	763	112

	SC	Total	Total Varones	Varones		Total Mujeres	Mujeres		
				Españoles	Extranjeros		Españolas	Extranjeras	
10. Cuatre Carreres	10.1. Mont-Olivet	1	1.940	888	775	113	1.052	924	128
		2	1.602	766	614	152	836	697	139
		3	1.975	982	798	184	993	822	171
		4	1.287	621	503	118	666	565	101
		5	1.411	642	549	93	769	648	121
		6	1.354	638	484	154	716	542	174
		7	2.098	1.008	777	231	1.090	859	231
		8	1.752	793	654	139	959	783	176
		9	1.122	503	384	119	619	475	144
		10	1.159	536	457	79	623	531	92
		11	900	398	341	57	502	438	64
		12	840	377	323	54	463	393	70
		44	1.233	586	497	89	647	542	105
		45	814	353	298	55	461	406	55
		10.2. en Corts	13	1.731	862	646	216	869	682
	14		1.126	531	455	76	595	507	88
	15		984	467	334	133	517	418	99
	16		1.350	675	540	135	675	535	140
	17		1.199	576	491	85	623	540	83
	18		1.624	792	684	108	832	730	102
	19		1.436	677	544	133	759	619	140
	21		1.750	854	657	197	896	693	203
	46	904	444	365	79	460	393	67	
	10.3. Malilla	22	2.132	1.002	880	122	1.130	1.001	129
		23	1.234	584	538	46	650	592	58
		24	2.198	1.053	923	130	1.145	995	150
		25	1.286	615	583	32	671	626	45
		26	1.834	864	801	63	970	907	63
		27	1.018	457	426	31	561	517	44
		28	1.320	606	541	65	714	642	72
		29	1.975	978	856	122	997	928	69
		39	1.476	744	671	73	732	666	66
		43	788	373	322	51	415	378	37
		47	1.310	625	577	48	685	637	48
		48	1.375	655	622	33	720	683	37
		49	1.505	731	685	46	774	737	37
		50	1.222	596	533	63	626	563	63
	10.4. Fonteta de Sant Lluís	30	1.083	538	453	85	545	462	83
		31	1.949	983	837	146	966	875	91
	10.5. na Rovella	32	1.678	798	641	157	880	735	145
		33	1.266	642	548	94	624	532	92
		34	1.644	801	663	138	843	725	118
		35	1.120	549	467	82	571	490	81
		36	971	486	416	70	485	421	64
		37	1.125	524	459	65	601	521	80
	10.6. la Punta	41	866	423	323	100	443	350	93
		54	1.825	896	806	90	929	834	95
	10.7. Ciutat de les Arts i de les Ciències	40	3.064	1.533	1.252	281	1.531	1.241	290
		52	2.121	1.022	912	110	1.099	979	120
		53	2.270	1.093	939	154	1.177	976	201

	SC	Total	Total Varones	Varones		Total Mujeres	Mujeres		
				Españoles	Extranjeros		Españolas	Extranjeras	
11. Poblats Marítims	11.1. el Grau	1	1.304	671	512	159	633	500	133
		2	1.537	783	533	250	754	525	229
		4	1.288	612	527	85	676	600	76
		5	1.703	806	665	141	897	752	145
		6	1.145	515	457	58	630	557	73
		54	1.176	563	504	59	613	563	50
		55	1.212	570	511	59	642	569	73
	11.2. el Cabanyal-el Canyamelar	8	2.108	1.051	882	169	1.057	907	150
		9	2.314	1.100	983	117	1.214	1.077	137
		11	1.516	709	597	112	807	682	125
		12	690	337	302	35	353	325	28
		13	1.091	512	466	46	579	534	45
		15	838	369	321	48	469	416	53
		17	802	386	297	89	416	346	70
		18	869	390	349	41	479	426	53
		19	974	449	382	67	525	461	64
		21	1.221	613	495	118	608	509	99
		22	994	468	315	153	526	377	149
		24	836	404	311	93	432	336	96
		26	1.438	675	565	110	763	670	93
		28	689	328	281	47	361	317	44
	29	783	375	325	50	408	368	40	
	30	1.258	618	517	101	640	559	81	
	31	938	455	402	53	483	431	52	
	11.3. la Malva-rosa	32	1.109	559	461	98	550	473	77
		33	1.798	871	826	45	927	865	62
		34	1.505	705	612	93	800	721	79
		35	1.014	515	437	78	499	432	67
		36	902	446	361	85	456	390	66
		37	836	398	313	85	438	344	94
		38	1.450	706	579	127	744	631	113
39		1.254	596	530	66	658	568	90	
50		1.282	614	551	63	668	606	62	
53		1.765	859	791	68	906	812	94	
11.4. Beteró	40	1.142	536	505	31	606	574	32	
	41	2.443	1.197	1.087	110	1.246	1.108	138	
	42	1.372	654	540	114	718	609	109	
	51	1.120	518	468	50	602	546	56	
	52	1.892	902	813	89	990	906	84	
11.5. Natzaret	44	1.005	508	402	106	497	419	78	
	45	1.040	522	409	113	518	408	110	
	46	1.418	670	554	116	748	649	99	
	47	1.417	697	566	131	720	587	133	
	48	1.237	609	514	95	628	535	93	
12. Camins al Grau	12.1. Aiora	1	1.873	856	616	240	1.017	774	243
		2	1.190	581	470	111	609	530	79
		3	1.577	746	621	125	831	708	123
		6	2.031	975	734	241	1.056	830	226
		8	1.355	639	548	91	716	612	104
		9	1.024	471	404	67	553	489	64
		10	1.477	658	560	98	819	685	134

	SC	Total	Total Varones	Varones		Total Mujeres	Mujeres		
				Españoles	Extranjeros		Españolas	Extranjeras	
12. Camins al Grau	12.1. Aiora	11	1.054	501	364	137	553	417	136
		12	1.650	819	656	163	831	699	132
		13	2.134	1.052	889	163	1.082	946	136
		14	1.802	901	746	155	901	770	131
		15	1.156	560	439	121	596	487	109
		16	1.932	955	879	76	977	909	68
		38	1.928	954	926	28	974	945	29
		39	1.540	749	669	80	791	729	62
	43	1.237	602	552	50	635	581	54	
	12.2. Albors	18	1.367	614	523	91	753	651	102
		19	1.220	568	477	91	652	550	102
		20	1.235	569	498	71	666	569	97
		21	1.962	919	768	151	1.043	901	142
		23	1.171	546	464	82	625	529	96
		24	1.823	847	752	95	976	866	110
	12.3. la Creu del Grau	25	2.428	1.191	1.059	132	1.237	1.102	135
		26	1.261	618	495	123	643	548	95
		27	1.342	683	428	255	659	453	206
		28	1.616	773	658	115	843	733	110
		29	1.234	603	457	146	631	477	154
		30	1.493	690	584	106	803	676	127
		31	1.373	646	550	96	727	613	114
		32	933	437	328	109	496	381	115
		33	1.342	614	526	88	728	633	95
		40	1.783	869	789	80	914	824	90
	12.4. Camí Fondo	34	1.007	492	368	124	515	407	108
		35	945	460	380	80	485	411	74
		36	1.563	754	566	188	809	654	155
		47	1.101	519	444	75	582	510	72
	12.5. Penya-roja	37	2.230	1.089	972	117	1.141	1.006	135
		41	2.260	1.098	960	138	1.162	1.005	157
		42	2.967	1.436	1.146	290	1.531	1.201	330
		44	1.554	759	683	76	795	727	68
45		2.039	1.026	911	115	1.013	921	92	
46		1.681	828	745	83	853	757	96	
13. Algirós	13.1. l'Illa Perduda	1	1.966	951	860	91	1.015	907	108
		2	2.060	996	941	55	1.064	981	83
		3	838	407	379	28	431	406	25
		4	1.252	567	444	123	685	564	121
		5	1.537	729	678	51	808	747	61
		30	1.047	474	428	46	573	528	45
	13.2. Ciutat Jardí	7	879	409	342	67	470	383	87
		8	1.396	647	535	112	749	662	87
		9	919	418	320	98	501	407	94
		10	1.404	650	626	24	754	718	36
		11	671	310	280	30	361	322	39
		12	1.920	872	782	90	1.048	944	104
		13	876	393	357	36	483	446	37
		14	1.540	726	616	110	814	697	117
		27	1.364	682	601	81	682	608	74
	29	918	429	382	47	489	452	37	

	SC	Total	Total Varones	Varones		Total Mujeres	Mujeres			
				Españoles	Extranjeros		Españolas	Extranjeras		
13. Algirós	13.3. l'Amistat	15	1.007	456	415	41	551	483	68	
		16	1.834	928	632	296	906	645	261	
		17	1.433	696	567	129	737	620	117	
		19	992	472	387	85	520	444	76	
		20	703	329	307	22	374	334	40	
		21	1.155	543	488	55	612	557	55	
	13.4. la Bega Baixa	22	1.166	529	495	34	637	583	54	
		23	1.588	755	704	51	833	783	50	
		24	1.675	757	698	59	918	848	70	
		26	1.083	517	487	30	566	531	35	
	13.5. la Carrasca	25	2.013	935	838	97	1.078	954	124	
28		1.421	673	574	99	748	671	77		
14. Benimaclet	14.1. Benimaclet	1	2.010	944	867	77	1.066	996	70	
		2	1.448	658	579	79	790	679	111	
		3	778	345	259	86	433	349	84	
		4	1.232	608	548	60	624	577	47	
		5	955	383	327	56	572	491	81	
		6	1.011	480	389	91	531	427	104	
		7	1.007	471	370	101	536	429	107	
		8	973	436	388	48	537	487	50	
		9	1.157	535	472	63	622	544	78	
		10	1.542	726	614	112	816	697	119	
		12	1.039	480	368	112	559	445	114	
		13	1.488	688	566	122	800	677	123	
		14	1.247	602	558	44	645	583	62	
		15	1.197	558	488	70	639	540	99	
		16	1.550	707	556	151	843	669	174	
		21	1.365	670	620	50	695	645	50	
		22	929	426	403	23	503	485	18	
		23	1.072	482	430	52	590	518	72	
		24	1.261	588	541	47	673	621	52	
		14.2. Camí de Vera	18	1.418	680	631	49	738	682	56
	19		1.734	845	781	64	889	836	53	
	20		2.273	1.069	1.023	46	1.204	1.140	64	
	15. Rascanya	15.1. Orriols	1	1.104	571	348	223	533	355	178
			2	1.037	512	423	89	525	448	77
3			1.254	591	504	87	663	561	102	
4			1.001	459	393	66	542	470	72	
5			1.560	772	478	294	788	528	260	
6			1.586	768	527	241	818	623	195	
7			1.076	568	339	229	508	363	145	
8			1.260	680	343	337	580	346	234	
10			1.054	552	347	205	502	371	131	
11			1.059	537	345	192	522	373	149	
12			1.460	663	498	165	797	615	182	
13			1.203	592	474	118	611	534	77	
31			1.014	455	401	54	559	489	70	
36			1.150	568	411	157	582	443	139	
15.2. Torrefiel		14	1.412	698	534	164	714	584	130	
		15	1.425	716	558	158	709	591	118	
		16	1.608	770	596	174	838	686	152	

	SC	Total	Total Varones	Varones		Total Mujeres	Mujeres		
				Españoles	Extranjeros		Españolas	Extranjeras	
15. Rascanya	15.2. Torrefiel	17	1.486	732	551	181	754	571	183
		18	2.091	1.002	880	122	1.089	997	92
		19	1.085	517	437	80	568	491	77
		20	1.418	701	540	161	717	561	156
		21	2.212	1.054	874	180	1.158	979	179
		22	1.383	680	508	172	703	568	135
		23	1.637	808	689	119	829	723	106
		24	1.682	806	708	98	876	786	90
		25	1.383	653	514	139	730	581	149
		26	1.345	674	465	209	671	519	152
		27	987	477	338	139	510	384	126
		28	1.154	564	543	21	590	576	14
		30	1.937	933	871	62	1.004	932	72
		32	885	423	309	114	462	373	89
	39	1.314	615	556	59	699	623	76	
	15.3. Sant Llorenç	29	1.067	505	476	29	562	538	24
		33	1.339	667	605	62	672	619	53
34		1.847	888	835	53	959	903	56	
35		1.509	730	695	35	779	746	33	
37		1.610	752	716	36	858	807	51	
38		2.040	1.008	957	51	1.032	978	54	
40		1.559	751	728	23	808	784	24	
16. Benicalap	16.1. Benicalap	1	1.694	796	678	118	898	755	143
		2	2.012	929	752	177	1.083	899	184
		3	1.952	946	776	170	1.006	848	158
		4	832	377	307	70	455	374	81
		5	1.661	806	666	140	855	723	132
		6	1.791	890	673	217	901	723	178
		8	1.675	801	561	240	874	644	230
		9	1.265	596	394	202	669	444	225
		10	1.065	512	421	91	553	463	90
		11	1.381	685	552	133	696	560	136
		12	988	489	365	124	499	385	114
		13	1.399	675	482	193	724	571	153
		14	1.422	699	662	37	723	668	55
		15	1.530	716	665	51	814	739	75
		16	1.400	664	593	71	736	675	61
		17	2.617	1.273	1.216	57	1.344	1.275	69
		18	884	421	361	60	463	409	54
		19	1.548	746	663	83	802	709	93
		24	1.564	726	660	66	838	778	60
		25	1.308	654	553	101	654	576	78
		26	1.391	685	604	81	706	637	69
27	1.362	632	531	101	730	584	146		
28	1.453	705	641	64	748	670	78		
29	1.755	925	854	71	830	758	72		
30	2.080	997	943	54	1.083	1.032	51		
31	1.575	792	662	130	783	649	134		
32	1.934	960	906	54	974	906	68		
16.2. Ciutat Fallera	20	1.508	712	593	119	796	661	135	
	21	1.274	619	500	119	655	554	101	

	SC	Total	Total Varones	Varones		Total Mujeres	Mujeres		
				Españoles	Extranjeros		Españolas	Extranjeras	
16. Benicalap	16.2. Ciutat Fallera	22	992	475	367	108	517	405	112
		23	2.109	1.044	892	152	1.065	894	171
17. Pobles del Nord	17.1. Benifaraig	1	989	471	454	17	518	500	18
	17.2. Poble Nou	2	906	446	378	68	460	407	53
	17.3. Carpesa	3	1.184	554	523	31	630	589	41
	17.4. Cases de Bàrcena	1	354	178	148	30	176	151	25
	17.5. Mauella	1	50	29	29		21	17	4
	17.6. Massarrojos	6	2.377	1.140	1.077	63	1.237	1.151	86
	17.7. Borbotó	7	722	361	340	21	361	346	15
18. Pobles de l'Oest	18.1. Benimàmet	1	1.509	710	638	72	799	729	70
		2	1.095	531	449	82	564	489	75
		3	1.523	763	664	99	760	662	98
		4	1.164	568	517	51	596	541	55
		5	1.122	547	465	82	575	480	95
		6	1.331	641	501	140	690	543	147
		7	1.654	820	709	111	834	714	120
		8	1.922	921	807	114	1.001	862	139
		9	1.029	489	448	41	540	488	52
		10	1.040	508	467	41	532	475	57
	18.2. Beniferri	4	1.192	580	532	48	612	536	76
19. Pobles del Sud	19.1. el Forn d'Alcedo	1	1.266	629	552	77	637	567	70
	19.2. el Castellar-l'Oliverar	2	712	336	306	30	376	329	47
		3	1.667	825	759	66	842	776	66
		4	1.182	578	521	57	604	547	57
		5	2.254	1.120	1.063	57	1.134	1.073	61
		15	994	474	431	43	520	483	37
	19.3. Pinedo	6	1.815	867	790	77	948	867	81
		7	759	378	351	27	381	352	29
	19.4. el Saler	8	1.878	978	854	124	900	779	121
	19.5. el Palmar	9	767	365	349	16	402	379	23
	19.6. el Perellonet	16	1.406	715	665	50	691	640	51
	19.7. la Torre	11	889	401	338	63	488	398	90
		12	764	394	264	130	370	255	115
		13	1.620	794	700	94	826	749	77
14		1.610	793	663	130	817	726	91	
19.8. Faitanar	12	1.457	733	643	90	724	594	130	

Fuente: Padrón Municipal de Habitantes a 1 de enero de 2020.

Font: Padró Municipal d'Habitants a 1 de gener de 2020

7. Estructura y composición de las hojas familiares

7. Estructura i composició dels fulls familiars

7.1. Número de direcciones, hojas padronales y personas

7.1. Nombre d'adreces, fulls padronals i persones

Direcciones	Hojas	Personas	Hojas familiares	Personas en hojas familiares	Hojas colectivas	Personas en hojas colectivas
318.243	333.177	801.545	332.785	795.859	392	5.686

Fuente: Padrón Municipal de Habitantes a 1 de enero de 2020.

Font: Padró Municipal d'Habitants a 1 de gener de 2020

7.2. Direcciones según número de hojas padronales

7.2. Adreces segons nombre de fulls padronals

Hojas	Direcciones	%
Total	318.243	100,0%
1 hoja	304.404	95,7%
2 hojas	12.878	4,0%
3 hojas	854	0,3%
4 hojas	89	0,0%
5 y más hojas	18	0,0%

Fuente: Padrón Municipal de Habitantes a 1 de enero de 2020.

Font: Padró Municipal d'Habitants a 1 de gener de 2020

7.3. Número de hojas familiares según tamaño

7.3. Nombre de fulls familiars segons grandària

	Hojas familiares	%
Total	332.785	100,0%
1	109.965	33,0%
2	90.846	27,3%
3	62.243	18,7%
4	47.310	14,2%
5	13.905	4,2%
6	4.680	1,4%
7	1.987	0,6%
8	934	0,3%
9	429	0,1%
>=10	486	0,1%

Fuente: Padrón Municipal de Habitantes a 1 de enero de 2020.

Font: Padró Municipal d'Habitants a 1 de gener de 2020

Hojas familiares según tamaño
Fulls familiars segons grandària

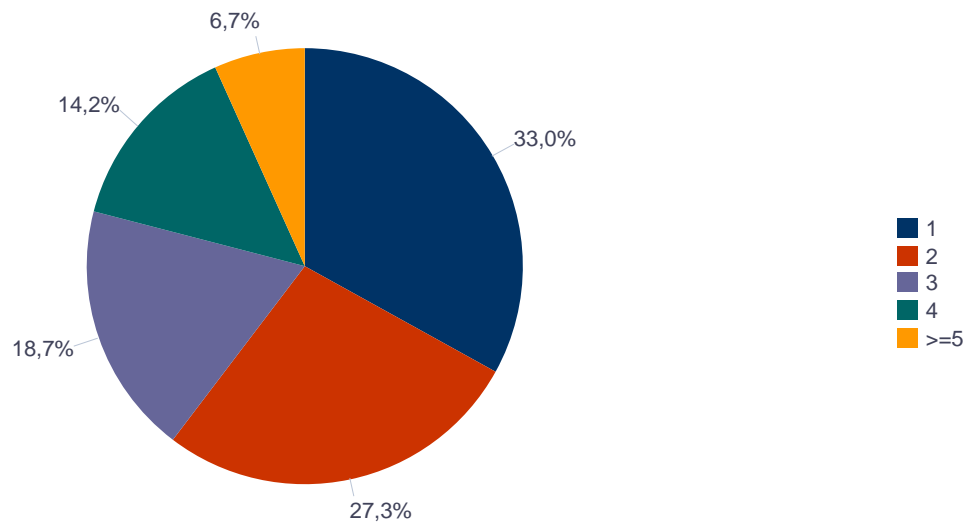

7.4.1. Número de hojas familiares y personas según composición (I) 7.4.1. Nombre de fulls familiars i persones segons composició (I)

	Hojas familiares	Personas	Media de personas por hoja
Total	332.785	795.859	2,39
Solo miembros de 16-24 años	3.155	3.918	1,24
Solo miembros de 25-64 años	109.273	176.128	1,61
Solo miembros de 65 y más años	72.602	101.425	1,40
Solo miembros de 0-15 y de 16-24 años	177	470	2,66
Solo miembros de 0-15 y de 25-64 años	51.938	184.828	3,56
Solo miembros de 0-15 y de 65 y más años	342	957	2,80
Solo miembros de 16-24 y de 25-64 años	31.893	107.646	3,38
Solo miembros de 16-24 y de 65 y más años	814	2.037	2,50
Solo miembros de 25-64 y de 65 y más años	37.328	100.368	2,69
Solo miembros de 0-15 y 16-24 y 25-64 años	14.447	67.392	4,66
Solo miembros de 0-15 y 16-24 y 65 y más años	56	222	3,96
Solo miembros de 0-15 y 25-64 y 65 y más años	6.099	28.730	4,71
Solo miembros de 16-24 y 25-64 y 65 y más años	3.419	14.285	4,18
Solo miembros de 0-15 y 16-24 y 25-64 y 65 y más años	1.242	7.453	6,00

Fuente: Padrón Municipal de Habitantes a 1 de enero de 2020.
Font: Padró Municipal d'Habitants a 1 de gener de 2020

7.4.2. Número de hojas familiares y personas según composición (II) 7.4.2. Nombre de fulls familiars i persones segons composició (II)

	Hojas familiares	Personas	Media de personas por hoja
Total	332.785	795.859	2,39
Alguien de 0-4	26.076	107.009	4,10
Alguien de 5-9	29.925	125.288	4,19
Alguien de 10-14	33.332	136.056	4,08
Alguien de 15-19	33.210	131.115	3,95
Alguien de 20-24	35.047	128.521	3,67
Alguien de 25-29	39.118	127.367	3,26
Alguien de 30-34	40.488	124.976	3,09
Alguien de 35-39	46.087	146.444	3,18
Alguien de 40-44	53.469	171.154	3,20
Alguien de 45-49	53.455	168.655	3,16

	Hojas familiares	Personas	Media de personas por hoja
Alguien de 50-54	52.113	159.054	3,05
Alguien de 55-59	48.001	138.211	2,88
Alguien de 60-64	42.257	111.972	2,65
Alguien de 65-69	37.089	89.886	2,42
Alguien de 70-74	34.847	79.355	2,28
Alguien de 75-79	28.651	61.373	2,14
Algún mayor de 80 y más	41.835	79.529	1,90

Fuente: Padrón Municipal de Habitantes a 1 de enero de 2020.

Font: Padró Municipal d'Habitants a 1 de gener de 2020

7.4.3. Número de hojas familiares y personas según composición (III)**7.4.3. Nombre de fulls familiars i persones segons composició (III)**

	Hojas familiares	Personas	Media de personas por hoja	Varones	Mujeres
Total	332.785	795.859	2,39	378.353	417.506
Solo miembros de 0-24 años	3.332	4.388	1,32	2.011	2.377
Solo miembros de 25-64 años	109.273	176.128	1,61	91.895	84.233
Solo miembros de 65 y más años	72.602	101.425	1,40	38.436	62.989
Solo miembros de 80 y más años	28.242	38.217	1,35	12.631	25.586

Fuente: Padrón Municipal de Habitantes a 1 de enero de 2020.

Font: Padró Municipal d'Habitants a 1 de gener de 2020

7.5. Número de hojas familiares y personas según número de menores de 18 años**7.5. Nombre de fulls familiars i persones segons nombre de menor de 18 anys**

	Hojas familiares	Personas	Media de personas por hoja
Total	332.785	795.859	2,39
0	250.215	476.426	1,90
1	45.473	151.597	3,33
2	30.097	126.616	4,21
3	5.541	30.249	5,46
4	1.024	7.091	6,92
5	283	2.310	8,16
6 y más	152	1.570	10,33

Fuente: Padrón Municipal de Habitantes a 1 de enero de 2020.

Font: Padró Municipal d'Habitants a 1 de gener de 2020

7.6. Número de hojas familiares con adultos según menores de 16 años que conviven**7.6. Nombre de fulls familiars amb adults segons menors de 16 anys que conviuen**

	Total	Un hombre adulto	Una mujer adulta	Dos o más adultos
Total	332.685	48.310	74.301	210.074
0	258.411	46.418	64.688	147.305
1	42.493	1.311	6.489	34.693
2	26.010	517	2.784	22.709
3 y más	5.771	64	340	5.367

Fuente: Padrón Municipal de Habitantes a 1 de enero de 2020.

Font: Padró Municipal d'Habitants a 1 de gener de 2020

7.7. Número de hojas familiares con adultos según menores de 10 años que conviven**7.7. Nombre de fulls familiars amb adults segons menors de 10 anys que conviuen**

	Total	Un hombre adulto	Una mujer adulta	Dos o más adultos
Total	332.685	48.310	74.301	210.074
0	284.765	47.257	68.683	168.825
1	32.182	836	4.356	26.990
2	13.573	207	1.169	12.197
3 y más	2.165	10	93	2.062

Fuente: Padrón Municipal de Habitantes a 1 de enero de 2020.

Font: Padró Municipal d'Habitants a 1 de gener de 2020

7.8. Número de hojas familiares con adultos según menores de 5 años que conviven**7.8. Nombre de fulls familiars amb adults segons menors de 5 anys que conviuen**

	Total	Un hombre adulto	Una mujer adulta	Dos o más adultos
Total	332.685	48.310	74.301	210.074
0	306.609	47.871	71.639	187.099
1	21.602	398	2.367	18.837
2	4.158	40	286	3.832
3 y más	316	1	9	306

Fuente: Padrón Municipal de Habitantes a 1 de enero de 2020.

Font: Padró Municipal d'Habitants a 1 de gener de 2020

7.9. Número de hojas y personas por Junta Municipal**7.9. Nombre de fulls i persones per Junta Municipal**

	Total Personas	Personas		Total Hojas	Hojas		Total Media de personas por hoja	Media de personas por hoja	
		Vivienda familiar	Establecimiento colectivo		Vivienda familiar	Establecimiento colectivo		Vivienda familiar	Establecimiento colectivo
València	801.545	795.859	5.686	333.177	332.785	392	2,41	2,39	14,51
Ciutat Vella	27.418	26.259	1.159	12.865	12.797	68	2,13	2,05	17,04
Russafa	117.344	117.014	330	49.316	49.283	33	2,38	2,37	10,00
Abastos	98.127	97.179	948	42.086	42.038	48	2,33	2,31	19,75
Patraix	110.970	110.529	441	45.661	45.604	57	2,43	2,42	7,74
Trànsits	160.092	158.806	1.286	64.704	64.646	58	2,47	2,46	22,17
Exposició	87.119	86.617	502	35.249	35.212	37	2,47	2,46	13,57
Marítim	158.272	157.426	846	66.125	66.044	81	2,39	2,38	10,44
Pobles del Nord	6.582	6.507	75	2.538	2.536	2	2,59	2,57	37,50
Pobles de l'Oest	14.581	14.539	42	5.866	5.864	2	2,49	2,48	21,00
Pobles del Sud	21.040	20.983	57	8.767	8.761	6	2,40	2,40	9,50

Fuente: Padrón Municipal de Habitantes a 1 de enero de 2020.

Font: Padró Municipal d'Habitants a 1 de gener de 2020

7.10. Número de hojas y personas por distrito

7.10. Nombre de fulls i persones per districte

	Total Personas	Personas		Total Hojas	Hojas		Total Media de personas por hoja	Media de personas por hoja	
		Vivienda familiar	Establecimiento colectivo		Vivienda familiar	Establecimiento colectivo		Vivienda familiar	Establecimiento colectivo
València	801.545	795.859	5.686	333.177	332.785	392	2,41	2,39	14,51
1. Ciutat Vella	27.418	26.259	1.159	12.865	12.797	68	2,13	2,05	17,04
2. l'Eixample	42.826	42.635	191	18.819	18.800	19	2,28	2,27	10,05
3. Extramurs	48.877	48.288	589	21.399	21.373	26	2,28	2,26	22,65
4. Campanar	38.736	38.445	291	15.518	15.498	20	2,50	2,48	14,55
5. la Saïdia	47.491	46.707	784	19.992	19.964	28	2,38	2,34	28,00
6. el Pla del Real	30.644	30.507	137	12.341	12.322	19	2,48	2,48	7,21
7. l'Olivereta	49.250	48.891	359	20.687	20.665	22	2,38	2,37	16,32
8. Patraix	58.053	57.853	200	23.880	23.854	26	2,43	2,43	7,69
9. Jesús	52.917	52.676	241	21.781	21.750	31	2,43	2,42	7,77
10. Quatre Carreres	74.518	74.379	139	30.497	30.483	14	2,44	2,44	9,93
11. Poblets Marítims	55.725	55.327	398	23.439	23.401	38	2,38	2,36	10,47
12. Camins al Grau	65.890	65.618	272	26.819	26.799	20	2,46	2,45	13,60
13. Algirós	36.657	36.481	176	15.867	15.844	23	2,31	2,30	7,65
14. Benimaclet	28.686	28.409	277	12.269	12.261	8	2,34	2,32	34,63
15. Rascanya	54.233	54.106	127	21.027	21.012	15	2,58	2,58	8,47
16. Benicalap	47.421	47.249	172	18.806	18.801	5	2,52	2,51	34,40
17. Pobles del Nord	6.582	6.507	75	2.538	2.536	2	2,59	2,57	37,50
18. Pobles de l'Oest	14.581	14.539	42	5.866	5.864	2	2,49	2,48	21,00
19. Pobles del Sud	21.040	20.983	57	8.767	8.761	6	2,40	2,40	9,50

Fuente: Padrón Municipal de Habitantes a 1 de enero de 2020.

Font: Padró Municipal d'Habitants a 1 de gener de 2020

Media de personas en hojas familiares por distrito
Mitjana de persones en fulls familiars per districte

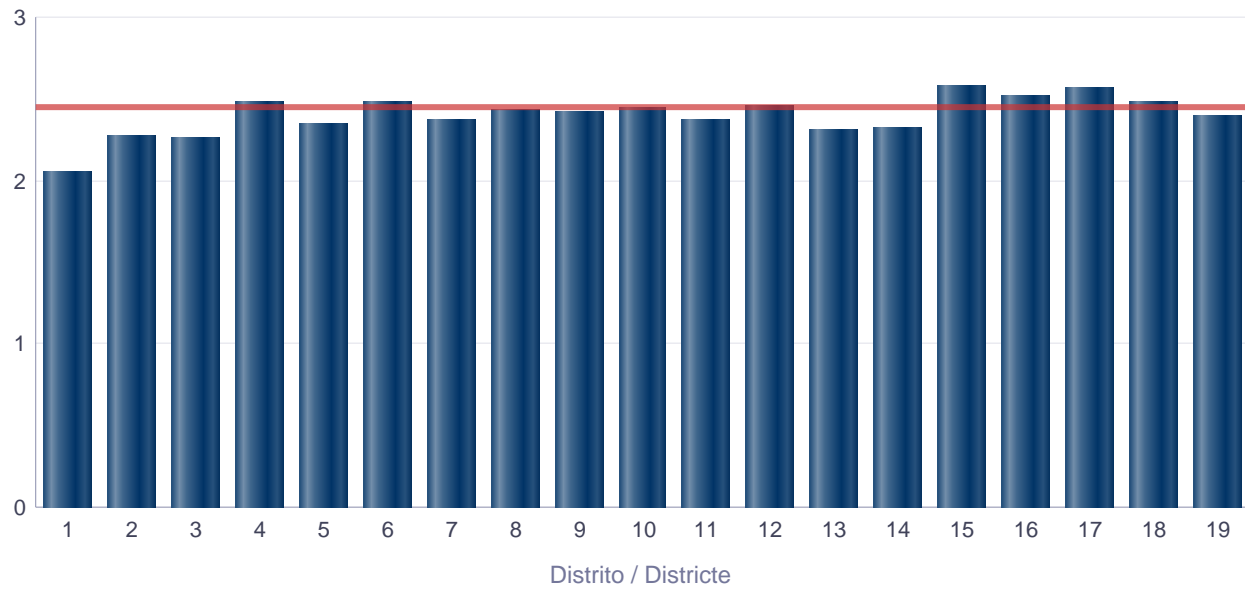

7.11. Número de hojas y personas por barrios

7.11. Nombre de fulls i persones per barris

		Total Personas	Personas		Total Hojas	Hojas		Total Media de personas por hoja	Media de personas por hoja	
			Establecimiento colectivo	Vivienda familiar		Establecimiento colectivo	Vivienda familiar		Establecimiento colectivo	Vivienda familiar
València		801.545	5.686	795.859	333.177	392	332.785	2,41	14,51	2,39
1. Ciutat Vella	1.1. la Seu	3.005	235	2.770	1.395	14	1.381	2,15	16,79	2,01
	1.2. la Xerea	3.966	126	3.840	1.737	10	1.727	2,28	12,6	2,22
	1.3. el Carme	6.507	253	6.254	3.215	15	3.200	2,02	16,87	1,95
	1.4. el Pilar	4.663	414	4.249	2.168	16	2.152	2,15	25,88	1,97
	1.5. el Mercat	3.604	83	3.521	1.792	7	1.785	2,01	11,86	1,97
	1.6. Sant Francesc	5.673	48	5.625	2.558	6	2.552	2,22	8	2,2
2. l'Eixample	2.1. Russafa	23.785	32	23.753	11.045	7	11.038	2,15	4,57	2,15
	2.2. el Pla del Remei	7.118	128	6.990	2.812	9	2.803	2,53	14,22	2,49
	2.3. Gran Via	11.923	31	11.892	4.962	3	4.959	2,4	10,33	2,4
3. Extramurs	3.1. el Botànic	6.619	383	6.236	2.994	6	2.988	2,21	63,83	2,09
	3.2. la Roqueta	4.489	11	4.478	2.143	2	2.141	2,09	5,5	2,09
	3.3. la Petxina	15.082	99	14.983	6.406	6	6.400	2,35	16,5	2,34
	3.4. Arrancapins	22.687	96	22.591	9.856	12	9.844	2,3	8	2,29
4. Campanar	4.1. Campanar	11.573	118	11.455	4.734	10	4.724	2,44	11,8	2,42
	4.2. les Tendetes	5.279	5	5.274	2.308	1	2.307	2,29	5	2,29
	4.3. el Calvari	4.985	5	4.980	2.201	1	2.200	2,26	5	2,26
	4.4. Sant Pau	16.899	163	16.736	6.275	8	6.267	2,69	20,38	2,67
5. la Saïdia	5.1. Marxalenes	10.845	15	10.830	4.592	3	4.589	2,36	5	2,36
	5.2. Morvedre	10.198	484	9.714	4.291	8	4.283	2,38	60,5	2,27
	5.3. Trinitat	7.856	60	7.796	3.567	9	3.558	2,2	6,67	2,19
	5.4. Tormos	8.732	0	8.732	3.560	0	3.560	2,45	0	2,45
	5.5. Sant Antoni	9.860	225	9.635	3.982	8	3.974	2,48	28,13	2,42
6. el Pla del Real	6.1. Exposició	6.722	65	6.657	2.652	4	2.648	2,53	16,25	2,51
	6.2. Mestalla	14.763	44	14.719	6.154	11	6.143	2,4	4	2,4
	6.3. Jaume Roig	6.449	5	6.444	2.451	1	2.450	2,63	5	2,63
	6.4. Ciutat Universitària	2.710	23	2.687	1.084	3	1.081	2,5	7,67	2,49
7. l'Olivarera	7.1. Nou Moles	26.300	55	26.245	11.264	9	11.255	2,33	6,11	2,33
	7.2. Soternes	4.963	42	4.921	2.113	4	2.109	2,35	10,5	2,33
	7.3. Tres Forques	9.302	133	9.169	3.890	4	3.886	2,39	33,25	2,36
	7.4. la Font Santa	3.562	22	3.540	1.383	2	1.381	2,58	11	2,56
	7.5. la Llum	5.123	107	5.016	2.037	3	2.034	2,51	35,67	2,47
8. Patraix	8.1. Patraix	24.700	80	24.620	10.507	15	10.492	2,35	5,33	2,35
	8.2. Sant Isidre	9.954	45	9.909	3.878	3	3.875	2,57	15	2,56
	8.3. Vara de Quart	10.402	33	10.369	4.283	3	4.280	2,43	11	2,42
	8.4. Safranar	9.288	12	9.276	3.688	3	3.685	2,52	4	2,52
	8.5. Favara	3.709	30	3.679	1.524	2	1.522	2,43	15	2,42
9. Jesús	9.1. la Raiosa	15.708	133	15.575	6.648	16	6.632	2,36	8,31	2,35
	9.2. l'Hort de Senabre	17.100	67	17.033	6.836	9	6.827	2,5	7,44	2,49
	9.3. la Creu Coberta	6.113	0	6.113	2.474	0	2.474	2,47	0	2,47
	9.4. Sant Marcel·lí	10.125	24	10.101	4.225	3	4.222	2,4	8	2,39
	9.5. Camí Real	3.871	17	3.854	1.598	3	1.595	2,42	5,67	2,42
10. Quatre Carreres	10.1. Mont-Olivet	19.487	6	19.481	8.306	2	8.304	2,35	3	2,35
	10.2. en Corts	12.104	7	12.097	5.081	2	5.079	2,38	3,5	2,38
	10.3. Malilla	21.945	11	21.934	8.838	2	8.836	2,48	5,5	2,48
	10.4. Fonteta de Sant Lluís	3.032	28	3.004	1.210	1	1.209	2,51	28	2,48
	10.5. na Rovella	7.804	27	7.777	2.980	5	2.975	2,62	5,4	2,61
	10.6. la Punta	2.691	7	2.684	1.129	1	1.128	2,38	7	2,38

		Total Personas	Personas		Total Hojas	Hojas		Total Media de personas por hoja	Media de personas por hoja	
			Establecimiento colectivo	Vivienda familiar		Establecimiento colectivo	Vivienda familiar		Establecimiento colectivo	Vivienda familiar
10. Quatre Carreres	10.7. Ciutat de les Arts i de les Ciències	7.455	53	7.402	2.953	1	2.952	2,52	53	2,51
11. Poblat Marítims	11.1. el Grau	9.365	44	9.321	3.834	3	3.831	2,44	14,67	2,43
	11.2. el Cabanyal-el Canyamellar	19.359	219	19.140	8.531	15	8.516	2,27	14,6	2,25
	11.3. la Malva-rosa	12.915	64	12.851	5.472	8	5.464	2,36	8	2,35
	11.4. Beteró	7.969	21	7.948	3.190	3	3.187	2,5	7	2,49
	11.5. Natzaret	6.117	50	6.067	2.412	9	2.403	2,54	5,56	2,52
12. Camins al Grau	12.1. Aiora	24.960	123	24.837	10.276	7	10.269	2,43	17,57	2,42
	12.2. Albors	8.778	63	8.715	3.730	8	3.722	2,35	7,88	2,34
	12.3. la Creu del Grau	14.805	3	14.802	6.174	2	6.172	2,4	1,5	2,4
	12.4. Camí Fondo	4.616	70	4.546	1.908	1	1.907	2,42	70	2,38
	12.5. Penya-roja	12.731	13	12.718	4.731	2	4.729	2,69	6,5	2,69
13. Algirós	13.1. l'Illa Perduda	8.700	11	8.689	3.675	5	3.670	2,37	2,2	2,37
	13.2. Ciutat Jardí	11.887	32	11.855	5.335	3	5.332	2,23	10,67	2,22
	13.3. l'Amistat	7.124	6	7.118	3.112	4	3.108	2,29	1,5	2,29
	13.4. la Bega Baixa	5.512	16	5.496	2.325	4	2.321	2,37	4	2,37
	13.5. la Carrasca	3.434	111	3.323	1.420	7	1.413	2,42	15,86	2,35
14. Benimaclet	14.1. Benimaclet	23.261	262	22.999	10.079	7	10.072	2,31	37,43	2,28
	14.2. Camí de Vera	5.425	15	5.410	2.190	1	2.189	2,48	15	2,47
15. Rascanya	15.1. Orriols	16.818	88	16.730	6.570	10	6.560	2,56	8,8	2,55
	15.2. Torrefiel	26.444	39	26.405	10.388	5	10.383	2,55	7,8	2,54
	15.3. Sant Llorenç	10.971	0	10.971	4.069	0	4.069	2,7	0	2,7
16. Benicalap	16.1. Benicalap	41.538	172	41.366	16.540	5	16.535	2,51	34,4	2,5
	16.2. Ciutat Fallera	5.883	0	5.883	2.266	0	2.266	2,6	0	2,6
17. Pobles del Nord	17.1. Benifaraig	989	0	989	407	0	407	2,43	0	2,43
	17.2. Poble Nou	906	0	906	365	0	365	2,48	0	2,48
	17.3. Carpesa	1.184	0	1.184	474	0	474	2,5	0	2,5
	17.4. Cases de Bàrcena	354	0	354	164	0	164	2,16	0	2,16
	17.5. Mauella	50	0	50	26	0	26	1,92	0	1,92
	17.6. Massarrojos	2.377	75	2.302	824	2	822	2,88	37,5	2,8
	17.7. Borbotó	722	0	722	278	0	278	2,6	0	2,6
18. Pobles de l'Oest	18.1. Benimàmet	13.389	42	13.347	5.426	2	5.424	2,47	21	2,46
	18.2. Beniferri	1.192	0	1.192	440	0	440	2,71	0	2,71
19. Pobles del Sud	19.1. el Forn d'Alcedo	1.266	0	1.266	511	0	511	2,48	0	2,48
	19.2. el Castellar-l'Oliverar	6.809	4	6.805	2.691	1	2.690	2,53	4	2,53
	19.3. Pinedo	2.574	52	2.522	1.044	4	1.040	2,47	13	2,43
	19.4. el Saler	1.878	0	1.878	833	0	833	2,25	0	2,25
	19.5. el Palmar	767	0	767	283	0	283	2,71	0	2,71
	19.6. el Perellonet	1.406	1	1.405	661	1	660	2,13	1	2,13
	19.7. la Torre	4.883	0	4.883	2.004	0	2.004	2,44	0	2,44
	19.8. Faitanar	1.457	0	1.457	740	0	740	1,97	0	1,97

Fuente: Padrón Municipal de Habitantes a 1 de enero de 2020.

Font: Padró Municipal d'Habitants a 1 de gener de 2020

7.12. Número de hojas familiares según tamaño por distrito

7.12. Nombre de fulls familiars segons grandària per districte

	Total	1	2	3	4	5	6	>=7
València	332.785	109.965	90.846	62.243	47.310	13.905	4.680	3.836
1. Ciutat Vella	12.797	5.914	3.267	1.727	1.216	460	121	92
2. l'Eixample	18.800	7.274	4.885	2.986	2.353	881	268	153
3. Extramurs	21.373	8.128	5.744	3.517	2.662	849	258	215
4. Campanar	15.498	4.598	4.213	3.070	2.530	702	231	154
5. la Saïdia	19.964	6.868	5.655	3.557	2.562	793	283	246
6. el Pla del Real	12.322	4.121	3.121	2.110	1.760	783	248	179
7. l'Olivereta	20.665	7.098	5.744	3.669	2.690	842	327	295
8. Patraix	23.854	7.076	6.748	4.952	3.757	865	256	200
9. Jesús	21.750	6.671	6.139	4.505	3.073	800	306	256
10. Quatre Carreres	30.483	9.488	8.515	5.931	4.391	1.276	477	405
11. Poblats Marítims	23.401	7.894	6.474	4.401	3.162	851	320	299
12. Camins al Grau	26.799	8.398	7.106	5.230	4.263	1.183	344	275
13. Algirós	15.844	5.493	4.547	2.787	2.142	559	179	137
14. Benimaclet	12.261	4.211	3.395	2.343	1.624	433	143	112
15. Rascanya	21.012	6.051	5.636	4.090	3.358	1.045	417	415
16. Benicalap	18.801	5.499	4.961	3.883	3.103	839	272	244
17. Pobles del Nord	2.536	731	634	508	449	144	40	30
18. Pobles de l'Oest	5.864	1.653	1.643	1.252	951	244	76	45
19. Pobles del Sud	8.761	2.799	2.419	1.725	1.264	356	114	84

Fuente: Padrón Municipal de Habitantes a 1 de enero de 2020.

Font: Padró Municipal d'Habitants a 1 de gener de 2020

Porcentaje de hojas familiares con 4 y más personas respecto del total de hojas familiares por distrito
 Percentatge de fulls familiars amb 4 i més persones respecte del total de fulls familiars per districte

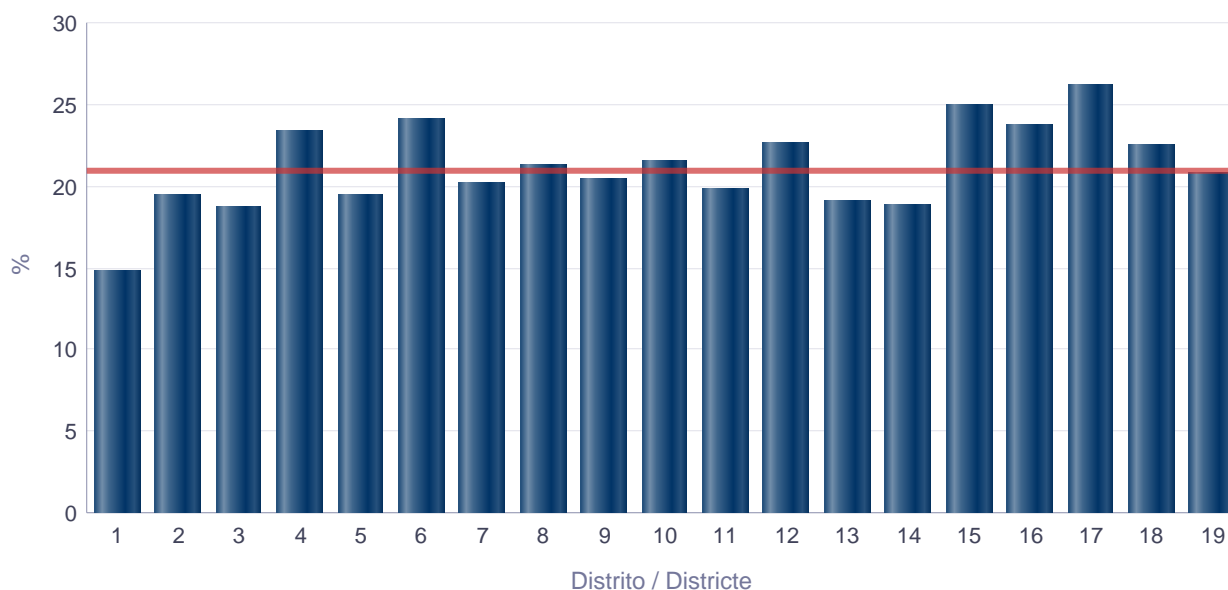

7.13. Número de hojas familiares según tamaño por barrio

7.13. Nombre de fulls familiars segons grandària per barri

		Total	1	2	3	4	5	6	>=7
València		332.785	109.965	90.846	62.243	47.310	13.905	4.680	3.836
1. Ciutat Vella	1.1. la Seu	1.381	665	339	177	139	40	12	9
	1.2. la Xerea	1.727	730	437	233	187	94	28	18
	1.3. el Carme	3.200	1.529	868	429	257	76	27	14
	1.4. el Pilar	2.152	1.015	597	262	182	69	14	13
	1.5. el Mercat	1.785	908	409	222	164	52	11	19
	1.6. Sant Francesc	2.552	1.067	617	404	287	129	29	19
2. l'Eixample	2.1. Russafa	11.038	4.595	2.912	1.726	1.226	379	123	77
	2.2. el Pla del Remei	2.803	930	708	463	413	197	51	41
	2.3. Gran Via	4.959	1.749	1.265	797	714	305	94	35
3. Extramurs	3.1. el Botànic	2.988	1.308	792	435	310	99	24	20
	3.2. la Roqueta	2.141	973	545	286	208	83	29	17
	3.3. la Petxina	6.400	2.265	1.713	1.128	878	246	87	83
	3.4. Arrancapins	9.844	3.582	2.694	1.668	1.266	421	118	95
4. Campanar	4.1. Campanar	4.724	1.371	1.427	932	712	179	61	42
	4.2. les Tendetes	2.307	789	694	428	257	82	35	22
	4.3. el Calvari	2.200	826	610	410	206	76	38	34
	4.4. Sant Pau	6.267	1.612	1.482	1.300	1.355	365	97	56
5. la Saïdia	5.1. Marxalenes	4.589	1.504	1.357	875	524	201	67	61
	5.2. Morvedre	4.283	1.528	1.242	763	515	139	48	48
	5.3. Trinitat	3.558	1.410	974	595	373	130	44	32
	5.4. Tormos	3.560	1.145	969	631	552	140	69	54
	5.5. Sant Antoni	3.974	1.281	1.113	693	598	183	55	51
6. el Pla del Real	6.1. Exposició	2.648	884	667	443	343	198	67	46
	6.2. Mestalla	6.143	2.111	1.604	1.065	874	333	90	66
	6.3. Jaume Roig	2.450	744	594	425	387	191	63	46
	6.4. Ciutat Universitària	1.081	382	256	177	156	61	28	21
7. l'Olivarera	7.1. Nou Moles	11.255	3.937	3.168	1.962	1.458	415	162	153
	7.2. Soternes	2.109	753	551	408	257	93	19	28
	7.3. Tres Forques	3.886	1.405	1.079	638	425	187	86	66
	7.4. la Font Santa	1.381	432	348	268	192	74	32	35
	7.5. la Llum	2.034	571	598	393	358	73	28	13
8. Patraix	8.1. Patraix	10.492	3.485	2.955	1.992	1.439	396	124	101
	8.2. Sant Isidre	3.875	954	1.051	920	751	141	35	23
	8.3. Vara de Quart	4.280	1.188	1.298	953	609	156	41	35
	8.4. Safranar	3.685	967	1.020	805	719	116	36	22
	8.5. Favara	1.522	482	424	282	239	56	20	19
9. Jesús	9.1. la Raiosa	6.632	2.306	1.827	1.231	826	248	94	100
	9.2. l'Hort de Senabre	6.827	1.898	1.923	1.519	1.046	260	110	71
	9.3. la Creu Coberta	2.474	678	726	553	360	99	33	25
	9.4. Sant Marcel·lí	4.222	1.286	1.254	859	581	145	53	44
	9.5. Camí Real	1.595	503	409	343	260	48	16	16
10. Quatre Carreres	10.1. Mont-Olivet	8.304	2.916	2.318	1.465	989	354	141	121
	10.2. en Corts	5.079	1.732	1.374	945	668	197	94	69
	10.3. Malilla	8.836	2.389	2.563	1.912	1.500	294	105	73
	10.4. Fonteta de Sant Lluís	1.209	342	368	240	161	61	19	18
	10.5. na Rovella	2.975	831	865	574	364	181	76	84
	10.6. la Punta	1.128	414	291	192	146	48	15	22
	10.7. Ciutat de les Arts i de les Ciències	2.952	864	736	603	563	141	27	18
11. Poblat Marítims	11.1. el Grau	3.831	1.251	996	744	585	144	55	56
	11.2. el Cabanyal- el Canyamellar	8.516	3.276	2.300	1.445	983	298	113	101
	11.3. la Malva-rosa	5.464	1.736	1.632	1.081	702	196	66	51
	11.4. Beteró	3.187	896	892	663	555	115	28	38
	11.5. Natzaret	2.403	735	654	468	337	98	58	53
12. Camins al Grau	12.1. Aiora	10.269	3.296	2.780	1.991	1.558	382	151	111

		Total	1	2	3	4	5	6	>=7
12. Camins al Grau	12.2. Albors	3.722	1.272	1.046	685	458	176	44	41
	12.3. la Creu del Grau	6.172	1.975	1.665	1.256	912	236	65	63
	12.4. Camí Fondo	1.907	645	526	349	250	89	23	25
	12.5. Penya-roja	4.729	1.210	1.089	949	1.085	300	61	35
13. Algirós	13.1. l'Illa Perduda	3.670	1.161	1.076	671	570	129	37	26
	13.2. Ciutat Jardí	5.332	1.913	1.598	931	639	167	51	33
	13.3. l'Amistat	3.108	1.144	866	534	365	111	49	39
	13.4. la Bega Baixa	2.321	792	625	400	355	97	26	26
	13.5. la Carrasca	1.413	483	382	251	213	55	16	13
14. Benimaclet	14.1. Benimaclet	10.072	3.616	2.809	1.816	1.235	371	125	100
	14.2. Camí de Vera	2.189	595	586	527	389	62	18	12
15. Rascanya	15.1. Orriols	6.560	2.105	1.752	1.150	866	341	151	195
	15.2. Torreïel	10.383	2.943	2.976	2.024	1.546	490	212	192
	15.3. Sant Llorenç	4.069	1.003	908	916	946	214	54	28
16. Benicalap	16.1. Benicalap	16.535	4.889	4.347	3.409	2.743	706	239	202
	16.2. Ciutat Fallera	2.266	610	614	474	360	133	33	42
17. Pobles del Nord	17.1. Benifaraig	407	127	107	79	70	17	5	2
	17.2. Poble Nou	365	122	103	60	44	17	7	12
	17.3. Carpesa	474	131	127	120	64	17	9	6
	17.4. Cases de Bàrcena	164	63	48	29	15	6	3	0
	17.5. Mauella	26	13	6	3	4	0	0	0
	17.6. Massarrojos	822	195	175	163	205	66	10	8
	17.7. Borbotó	278	80	68	54	47	21	6	2
18. Pobles de l'Oest	18.1. Benimàmet	5.424	1.552	1.532	1.152	857	222	70	39
	18.2. Beniferri	440	101	111	100	94	22	6	6
19. Pobles del Sud	19.1. el Forn d'Alcedo	511	142	145	115	73	24	8	4
	19.2. el Castellar-l'Oliverar	2.690	715	747	595	467	105	33	28
	19.3. Pinedo	1.040	310	305	192	167	48	11	7
	19.4. el Saler	833	329	201	136	122	30	8	7
	19.5. el Palmar	283	66	76	55	60	17	6	3
	19.6. el Perellonet	660	277	173	102	78	21	7	2
	19.7. la Torre	2.004	619	567	420	234	100	36	28
	19.8. Faitanar	740	341	205	110	63	11	5	5

Fuente: Padrón Municipal de Habitantes a 1 de enero de 2020.

Font: Padró Municipal d'Habitants a 1 de gener de 2020

7.14.1. Número de hojas familiares según composición (I) por distrito**7.14.1. Nombre de fulls familiars segons composició (I) per districte**

	Hojas	Alguien de 0-15	Alguien de 16-24	Alguien de 25-64	Alguien >= 65	Alguien >= 80
València	332.785	74.301	55.203	255.639	121.902	41.835
1. Ciutat Vella	12.797	2.164	1.679	9.838	4.207	1.460
2. l'Eixample	18.800	3.892	2.609	14.070	7.380	2.853
3. Extramurs	21.373	4.163	3.082	15.827	8.477	3.371
4. Campanar	15.498	4.076	2.363	12.054	5.723	1.573
5. la Saïdia	19.964	4.140	3.173	14.933	7.814	2.867
6. el Pla del Real	12.322	2.778	2.107	9.057	5.188	1.815
7. l'Olivereta	20.665	4.312	3.438	15.512	7.977	3.190
8. Patraix	23.854	5.333	4.218	18.480	8.789	2.744
9. Jesús	21.750	4.773	3.655	16.815	7.905	2.679
10. Quatre Carreres	30.483	7.108	5.147	23.633	11.236	3.872
11. Poblats Marítims	23.401	5.056	3.928	18.103	8.426	2.949
12. Camins al Grau	26.799	6.633	4.812	21.186	8.751	2.925
13. Algirós	15.844	2.727	2.651	11.565	6.520	1.985
14. Benimaclet	12.261	2.267	1.993	9.281	4.585	1.466
15. Rascanya	21.012	5.573	4.032	16.652	6.921	2.356
16. Benicalap	18.801	4.976	3.459	15.069	6.061	1.867
17. Pobles del Nord	2.536	670	454	1.985	957	313
18. Pobles de l'Oest	5.864	1.566	1.025	4.725	1.910	585
19. Pobles del Sud	8.761	2.094	1.378	6.854	3.075	965

Fuente: Padrón Municipal de Habitantes a 1 de enero de 2020.

Font: Padró Municipal d'Habitants a 1 de gener de 2020

7.14.2. Número de hojas familiares según composición (II) por distrito**7.14.2. Nombre de fulls familiars segons composició (II) per districte**

	Hojas	Solamente 0-24	Solamente >= 65	Solamente >= 80
València	332.785	3.332	72.602	28.242
1. Ciutat Vella	12.797	317	2.591	975
2. l'Eixample	18.800	149	4.509	1.909
3. Extramurs	21.373	269	5.188	2.257
4. Campanar	15.498	103	3.281	1.048
5. la Saïdia	19.964	240	4.711	1.962
6. el Pla del Real	12.322	211	2.988	1.191
7. l'Olivereta	20.665	156	4.922	2.196
8. Patraix	23.854	116	5.170	1.824
9. Jesús	21.750	126	4.733	1.842
10. Quatre Carreres	30.483	171	6.594	2.566
11. Poblats Marítims	23.401	209	5.011	2.020
12. Camins al Grau	26.799	236	5.290	2.025
13. Algirós	15.844	377	3.836	1.329
14. Benimaclet	12.261	222	2.715	1.020
15. Rascanya	21.012	196	4.081	1.597
16. Benicalap	18.801	134	3.547	1.262
17. Pobles del Nord	2.536	13	520	203
18. Pobles de l'Oest	5.864	31	1.089	375
19. Pobles del Sud	8.761	56	1.826	641

Fuente: Padrón Municipal de Habitantes a 1 de enero de 2020.

Font: Padró Municipal d'Habitants a 1 de gener de 2020

7.15.1. Número de hojas familiares según composición (I) por barrio

7.15.1. Nombre de fulls familiars segons composició (I) per barri

		Hojas	Alguien de 0-15	Alguien de 16-24	Alguien de 25-64	Alguien >= 65	Alguien >= 80
València		332.785	74.301	55.203	255.639	121.902	41.835
1. Ciutat Vella	1.1. la Seu	1.381	214	198	1.058	444	136
	1.2. la Xerea	1.727	304	259	1.280	670	237
	1.3. el Carme	3.200	532	362	2.532	927	323
	1.4. el Pilar	2.152	383	214	1.762	583	192
	1.5. el Mercat	1.785	285	238	1.410	502	155
	1.6. Sant Francesc	2.552	446	408	1.796	1.081	417
2. l'Eixample	2.1. Russafa	11.038	2.158	1.402	8.488	3.852	1.486
	2.2. el Pla del Remei	2.803	625	430	1.993	1.310	503
	2.3. Gran Via	4.959	1.109	777	3.589	2.218	864
3. Extramurs	3.1. el Botànic	2.988	547	382	2.274	1.018	389
	3.2. la Roqueta	2.141	342	291	1.617	752	315
	3.3. la Petxina	6.400	1.336	980	4.785	2.558	1.079
	3.4. Arrancapins	9.844	1.938	1.429	7.151	4.149	1.588
4. Campanar	4.1. Campanar	4.724	946	650	3.441	2.161	532
	4.2. les Tendetes	2.307	416	322	1.690	982	282
	4.3. el Calvari	2.200	401	324	1.649	887	391
	4.4. Sant Pau	6.267	2.313	1.067	5.274	1.693	368
5. la Saïdia	5.1. Marxalenes	4.589	903	741	3.294	2.013	740
	5.2. Morvedre	4.283	883	620	3.230	1.601	607
	5.3. Trinitat	3.558	667	490	2.582	1.454	563
	5.4. Tormos	3.560	822	665	2.827	1.198	454
	5.5. Sant Antoni	3.974	865	657	3.000	1.548	503
6. el Pla del Real	6.1. Exposició	2.648	577	426	1.912	1.224	437
	6.2. Mestalla	6.143	1.362	1.002	4.637	2.331	791
	6.3. Jaume Roig	2.450	592	484	1.734	1.147	427
	6.4. Ciutat Universitària	1.081	247	195	774	486	160
7. l'Oliveira	7.1. Nou Moles	11.255	2.252	1.834	8.335	4.410	1.794
	7.2. Soternes	2.109	444	314	1.584	808	315
	7.3. Tres Forques	3.886	837	644	2.946	1.480	636
	7.4. la Font Santa	1.381	354	275	1.077	493	194
	7.5. la Llum	2.034	425	371	1.570	786	251
8. Patraix	8.1. Patraix	10.492	2.185	1.731	7.902	4.078	1.519
	8.2. Sant Isidre	3.875	1.014	845	3.203	1.191	268
	8.3. Vara de Quart	4.280	786	661	3.178	1.875	488
	8.4. Safranar	3.685	990	709	2.966	1.174	312
	8.5. Favara	1.522	358	272	1.231	471	157
9. Jesús	9.1. la Raiosa	6.632	1.369	1.048	5.053	2.419	949
	9.2. l'Hort de Senabre	6.827	1.501	1.238	5.270	2.569	800
	9.3. la Creu Coberta	2.474	519	438	1.957	878	278
	9.4. Sant Marcel·lí	4.222	897	694	3.173	1.660	555
	9.5. Camí Real	1.595	487	237	1.362	379	97
10. Quatre Carreres	10.1. Mont-Olivet	8.304	1.698	1.280	6.107	3.350	1.340
	10.2. en Corts	5.079	1.100	838	3.924	1.815	716
	10.3. Malilla	8.836	2.173	1.540	6.852	3.310	906
	10.4. Fonteta de Sant Lluís	1.209	279	221	924	450	133
	10.5. na Rovella	2.975	680	536	2.346	1.307	476
	10.6. la Punta	1.128	287	139	915	361	149
	10.7. Ciutat de les Arts i de les Ciències	2.952	891	593	2.565	643	152
11. Poblat Marítims	11.1. el Grau	3.831	943	680	3.078	1.215	404
	11.2. el Cabanyal- el Canyameler	8.516	1.724	1.276	6.495	3.146	1.256
	11.3. la Malva-rosa	5.464	1.114	860	4.153	2.100	665
	11.4. Beteró	3.187	672	681	2.509	1.103	326
	11.5. Natzaret	2.403	603	431	1.868	862	298
12. Camins al Grau	12.1. Aiora	10.269	2.298	1.887	7.991	3.540	1.336
	12.2. Albors	3.722	755	628	2.807	1.410	470

		Hojas	Algüen de 0-15	Algüen de 16-24	Algüen de 25-64	Algüen >= 65	Algüen >= 80
12. Camins al Grau	12.3. la Creu del Grau	6.172	1.440	1.043	4.849	2.101	686
	12.4. Camí Fondo	1.907	407	312	1.488	638	217
	12.5. Penya-roja	4.729	1.733	942	4.051	1.062	216
13. Algirós	13.1. l'Illa Perduda	3.670	724	578	2.753	1.453	483
	13.2. Ciutat Jardí	5.332	811	825	3.784	2.289	574
	13.3. l'Amistat	3.108	543	505	2.273	1.256	453
	13.4. la Bega Baixa	2.321	420	442	1.692	985	327
	13.5. la Carrasca	1.413	229	301	1.063	537	148
14. Benimaclet	14.1. Benimaclet	10.072	1.850	1.559	7.544	3.782	1.281
	14.2. Camí de Vera	2.189	417	434	1.737	803	185
15. Rascanya	15.1. Orriols	6.560	1.548	1.271	5.010	2.348	922
	15.2. Torrefiel	10.383	2.521	1.928	8.120	3.684	1.221
	15.3. Sant Llorenç	4.069	1.504	833	3.522	889	213
16. Benicalap	16.1. Benicalap	16.535	4.391	2.982	13.280	5.261	1.629
	16.2. Ciutat Fallera	2.266	585	477	1.789	800	238
17. Pobles del Nord	17.1. Benifaraig	407	93	61	315	155	57
	17.2. Poble Nou	365	72	63	272	151	41
	17.3. Carpesa	474	101	81	357	225	72
	17.4. Cases de Bàrcena	164	30	14	125	63	22
	17.5. Mauella	26	2	3	20	12	7
	17.6. Massarrojos	822	295	188	691	228	69
	17.7. Borbotó	278	77	44	205	123	45
18. Pobles de l'Oest	18.1. Benimàmet	5.424	1.419	945	4.341	1.797	564
	18.2. Beniferri	440	147	80	384	113	21
19. Pobles del Sud	19.1. el Forn d'Alcedo	511	117	90	383	194	71
	19.2. el Castellar-l'Oliverar	2.690	677	474	2.049	1.054	376
	19.3. Pinedo	1.040	234	172	772	408	150
	19.4. el Saler	833	208	113	666	266	55
	19.5. el Palmar	283	70	36	202	147	67
	19.6. el Perellonet	660	148	87	540	186	34
	19.7. la Torre	2.004	458	347	1.556	739	187
	19.8. Faitanar	740	182	59	686	81	25

Fuente: Padrón Municipal de Habitantes a 1 de enero de 2020.

Font: Padró Municipal d'Habitants a 1 de gener de 2020

7.15.2. Número de hojas familiares según composición (II) por barrio

7.15.2. Nombre de fulls familiars segons composició (II) per barri

		Hojas	Solamente 0-24	Solamente >= 65	Solamente >= 80
València		332.785	3.332	72.602	28.242
1. Ciutat Vella	1.1. la Seu	1.381	40	277	91
	1.2. la Xerea	1.727	37	408	153
	1.3. el Carme	3.200	66	591	220
	1.4. el Pilar	2.152	40	342	124
	1.5. el Mercat	1.785	55	309	104
	1.6. Sant Francesc	2.552	79	664	283
2. l'Eixample	2.1. Russafa	11.038	104	2.408	1.008
	2.2. el Pla del Remei	2.803	19	777	339
	2.3. Gran Via	4.959	26	1.324	562
3. Extramurs	3.1. el Botànic	2.988	46	650	278
	3.2. la Roqueta	2.141	50	465	211
	3.3. la Petxina	6.400	62	1.527	700
	3.4. Arrancapins	9.844	111	2.546	1.068
4. Campanar	4.1. Campanar	4.724	30	1.229	353
	4.2. les Tendetes	2.307	23	583	201
	4.3. el Calvari	2.200	20	526	273
	4.4. Sant Pau	6.267	30	943	221
5. la Saïdia	5.1. Marxalenes	4.589	49	1.221	504
	5.2. Morvedre	4.283	51	989	426
	5.3. Trinitat	3.558	71	888	399
	5.4. Tormos	3.560	34	685	298
	5.5. Sant Antoni	3.974	35	928	335
6. el Pla del Real	6.1. Exposició	2.648	44	681	282
	6.2. Mestalla	6.143	91	1.383	531
	6.3. Jaume Roig	2.450	49	651	279
	6.4. Ciutat Universitària	1.081	27	273	99
7. l'Olivereta	7.1. Nou Moles	11.255	86	2.795	1.256
	7.2. Soternes	2.109	14	505	221
	7.3. Tres Forques	3.886	35	892	430
	7.4. la Font Santa	1.381	14	282	124
	7.5. la Llum	2.034	7	448	165
8. Patraix	8.1. Patraix	10.492	55	2.492	1.023
	8.2. Sant Isidre	3.875	18	641	159
	8.3. Vara de Quart	4.280	15	1.070	331
	8.4. Safranar	3.685	19	689	213
	8.5. Favara	1.522	9	278	98
9. Jesús	9.1. la Raiosa	6.632	52	1.505	671
	9.2. l'Hort de Senabre	6.827	35	1.497	537
	9.3. la Creu Coberta	2.474	9	502	192
	9.4. Sant Marcel·lí	4.222	22	1.008	379
	9.5. Camí Real	1.595	8	221	63
10. Quatre Carreres	10.1. Mont-Olivet	8.304	56	2.120	959
	10.2. en Corts	5.079	22	1.120	487
	10.3. Malilla	8.836	32	1.931	601
	10.4. Fonteta de Sant Lluís	1.209	11	266	85
	10.5. na Rovella	2.975	20	599	245
	10.6. la Punta	1.128	8	200	95
	10.7. Ciutat de les Arts i de les Ciències	2.952	22	358	94
11. Poblatos Marítims	11.1. el Grau	3.831	36	707	281
	11.2. el Cabanyal- el Canyamelar	8.516	77	1.912	859
	11.3. la Malva-rosa	5.464	44	1.252	461
	11.4. Beteró	3.187	38	630	216
	11.5. Natzaret	2.403	14	510	203
12. Camins al Grau	12.1. Aiora	10.269	102	2.141	931
	12.2. Albors	3.722	39	858	330

		Hojas	Solamente 0-24	Solamente >= 65	Solamente >= 80
12. Camins al Grau	12.3. la Creu del Grau	6.172	40	1.266	472
	12.4. Camí Fondo	1.907	15	398	146
	12.5. Penya-roja	4.729	40	627	146
13. Algirós	13.1. l'Illa Perduda	3.670	55	852	325
	13.2. Ciutat Jardí	5.332	149	1.372	389
	13.3. l'Amistat	3.108	72	749	307
	13.4. la Bega Baixa	2.321	67	552	202
	13.5. la Carrasca	1.413	34	311	106
14. Benimaclet	14.1. Benimaclet	10.072	201	2.296	902
	14.2. Camí de Vera	2.189	21	419	118
15. Rascanya	15.1. Orriols	6.560	82	1.438	651
	15.2. Torrefiel	10.383	86	2.135	820
	15.3. Sant Llorenç	4.069	28	508	126
16. Benicalap	16.1. Benicalap	16.535	114	3.095	1.116
	16.2. Ciutat Fallera	2.266	20	452	146
17. Pobles del Nord	17.1. Benifaraig	407	4	86	37
	17.2. Poble Nou	365	3	85	30
	17.3. Carpesa	474	2	109	45
	17.4. Cases de Bàrcena	164	0	36	14
	17.5. Mauella	26	0	6	5
	17.6. Massarrojos	822	4	127	44
	17.7. Borbotó	278	0	71	28
18. Pobles de l'Oest	18.1. Benimàmet	5.424	30	1.036	366
	18.2. Beniferri	440	1	53	9
19. Pobles del Sud	19.1. el Forn d'Alcedo	511	3	122	50
	19.2. el Castellar-l'Oliverar	2.690	11	623	260
	19.3. Pinedo	1.040	9	251	99
	19.4. el Saler	833	4	162	37
	19.5. el Palmar	283	2	78	35
	19.6. el Perellonet	660	4	115	22
	19.7. la Torre	2.004	18	427	121
	19.8. Faitanar	740	5	48	17

Fuente: Padrón Municipal de Habitantes a 1 de enero de 2020.
Font: Padró Municipal d'Habitants a 1 de gener de 2020

7.16. Número de hojas familiares según número de menores de 18 años por distrito

7.16. Nombre de fulls familiars segons nombre de menors de 18 anys per districte

	Total	0	1	2	3	4	5	6 y más
València	332.785	250.215	45.473	30.097	5.541	1.024	283	152
1. Ciutat Vella	12.797	10.411	1.277	876	194	26	10	3
2. l'Eixample	18.800	14.481	2.213	1.635	391	67	7	6
3. Extramurs	21.373	16.699	2.501	1.752	334	59	20	8
4. Campanar	15.498	11.059	2.240	1.812	324	45	11	7
5. la Saïdia	19.964	15.392	2.678	1.517	285	64	16	12
6. el Pla del Real	12.322	9.255	1.390	1.214	373	60	22	8
7. l'Olivereta	20.665	15.866	2.803	1.603	287	73	22	11
8. Patraix	23.854	17.855	3.454	2.193	301	42	6	3
9. Jesús	21.750	16.447	3.118	1.853	264	54	8	6
10. Quatre Carreres	30.483	22.613	4.399	2.840	483	101	35	12
11. Poblats Marítims	23.401	17.782	3.149	1.945	376	97	26	26
12. Camins al Grau	26.799	19.400	3.943	2.854	493	78	23	8
13. Algirós	15.844	12.747	1.724	1.141	179	33	15	5
14. Benimaclet	12.261	9.726	1.467	870	156	30	10	2
15. Rascanya	21.012	14.876	3.252	2.240	494	98	23	29
16. Benicalap	18.801	13.243	3.131	2.019	325	60	19	4
17. Pobles del Nord	2.536	1.797	377	288	65	6	2	1
18. Pobles de l'Oest	5.864	4.123	1.031	602	92	14	2	
19. Pobles del Sud	8.761	6.443	1.326	843	125	17	6	1

Fuente: Padrón Municipal de Habitantes a 1 de enero de 2020.

Font: Padró Municipal d'Habitants a 1 de gener de 2020.

Porcentaje de hojas familiares sin ningún menor

Percentatge de fulls familiars sense cap menor

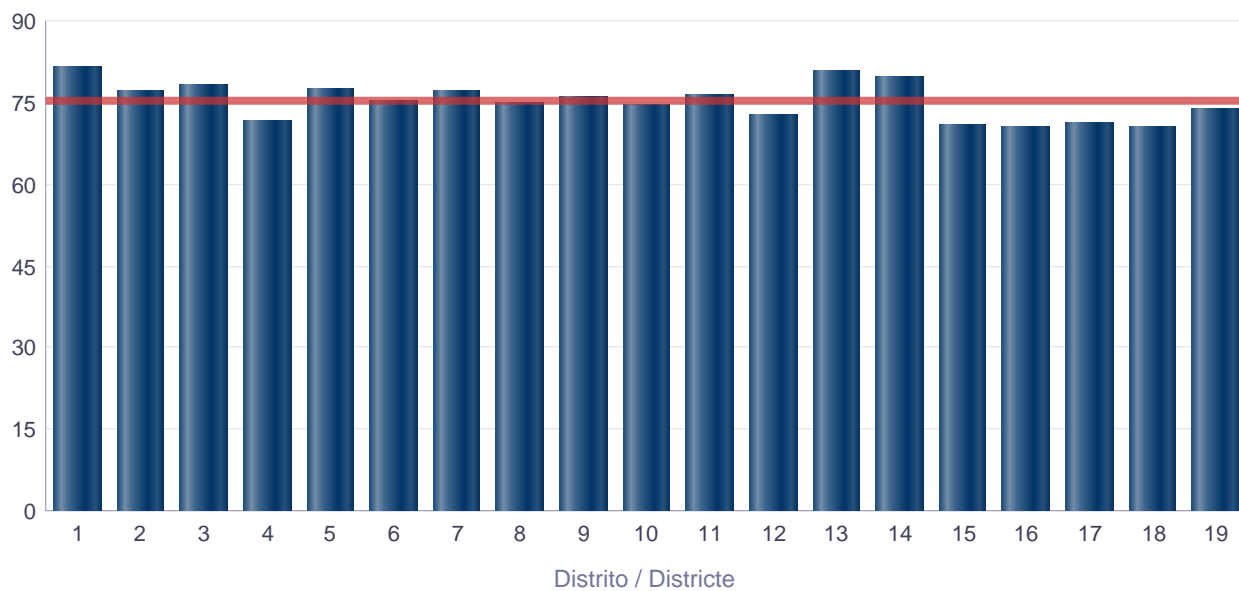

7.17. Número de hojas familiares según número de menores de 18 años por barrio

7.17. Nombre de fulls familiars segons nombre de menors de 18 anys per barri

		Total	0	1	2	3	4	5	6 y más
València		332.785	250.215	45.473	30.097	5.541	1.024	283	152
1. Ciutat Vella	1.1. la Seu	1.381	1.135	122	103	17	3	1	0
	1.2. la Xerea	1.727	1.388	164	119	43	11	0	2
	1.3. el Carme	3.200	2.631	326	201	37	5	0	0
	1.4. el Pilar	2.152	1.733	252	136	24	4	3	0
	1.5. el Mercat	1.785	1.468	168	122	21	1	4	1
	1.6. Sant Francesc	2.552	2.056	245	195	52	2	2	0
2. l'Eixample	2.1. Russafa	11.038	8.655	1.333	863	153	30	2	2
	2.2. el Pla del Remei	2.803	2.103	317	273	88	16	4	2
	2.3. Gran Via	4.959	3.723	563	499	150	21	1	2
3. Extramurs	3.1. el Botànic	2.988	2.380	319	226	50	9	2	2
	3.2. la Roqueta	2.141	1.760	201	148	28	3	1	0
	3.3. la Petxina	6.400	4.899	799	564	101	25	9	3
	3.4. Arrancapins	9.844	7.660	1.182	814	155	22	8	3
4. Campanar	4.1. Campanar	4.724	3.678	562	402	70	9	2	1
	4.2. les Tendetes	2.307	1.850	285	139	26	5	1	1
	4.3. el Calvari	2.200	1.758	287	130	20	3	0	2
	4.4. Sant Pau	6.267	3.773	1.106	1.141	208	28	8	3
5. la Saïdia	5.1. Marxalenes	4.589	3.591	603	306	68	18	2	1
	5.2. Morvedre	4.283	3.304	598	323	45	9	4	0
	5.3. Trinitat	3.558	2.828	429	244	46	7	1	3
	5.4. Tormos	3.560	2.655	527	294	63	13	5	3
	5.5. Sant Antoni	3.974	3.014	521	350	63	17	4	5
6. el Pla del Real	6.1. Exposició	2.648	2.016	271	233	105	17	3	3
	6.2. Mestalla	6.143	4.635	749	577	155	16	9	2
	6.3. Jaume Roig	2.450	1.801	251	282	89	18	7	2
	6.4. Ciutat Universitària	1.081	803	119	122	24	9	3	1
7. l'Olivetera	7.1. Nou Moles	11.255	8.739	1.499	834	134	37	6	6
	7.2. Soternes	2.109	1.613	280	176	29	10	1	0
	7.3. Tres Forques	3.886	2.970	517	309	69	14	4	3
	7.4. la Font Santa	1.381	992	218	120	32	9	8	2
	7.5. la Llum	2.034	1.552	289	164	23	3	3	0
8. Patraix	8.1. Patraix	10.492	8.011	1.441	874	141	20	4	1
	8.2. Sant Isidre	3.875	2.736	701	391	40	6	1	0
	8.3. Vara de Quart	4.280	3.409	493	327	44	7	0	0
	8.4. Safranar	3.685	2.577	588	463	48	6	1	2
	8.5. Favara	1.522	1.122	231	138	28	3	0	0
9. Jesús	9.1. la Raiosa	6.632	5.114	870	544	83	14	3	4
	9.2. l'Hort de Senabre	6.827	5.148	973	592	95	18	1	0
	9.3. la Creu Coberta	2.474	1.894	354	198	23	5	0	0
	9.4. Sant Marcel·lí	4.222	3.226	632	307	40	12	3	2
	9.5. Camí Real	1.595	1.065	289	212	23	5	1	0
10. Quatre Carreres	10.1. Mont-Olivet	8.304	6.435	1.072	623	141	20	7	6
	10.2. en Corts	5.079	3.856	711	414	74	18	4	2
	10.3. Malilla	8.836	6.403	1.364	950	94	20	3	2
	10.4. Fonteta de Sant Lluís	1.209	902	174	106	19	4	4	0
	10.5. na Rovella	2.975	2.237	394	237	75	20	11	1
	10.6. la Punta	1.128	829	160	101	23	9	5	1
	10.7. Ciutat de les Arts i de les Ciències	2.952	1.951	524	409	57	10	1	0
11. Poblets	11.1. el Grau	3.831	2.795	581	385	53	11	4	2

		Total	0	1	2	3	4	5	6 y más
11. Poblats Marítims	11.2. el Cabanyal-el Canyameler	8.516	6.613	1.085	618	144	40	7	9
	11.3. la Malva-rosa	5.464	4.228	710	431	75	13	3	4
	11.4. Beteró	3.187	2.399	434	294	40	8	5	7
	11.5. Natzaret	2.403	1.747	339	217	64	25	7	4
12. Camins al Grau	12.1. Aiora	10.269	7.697	1.447	961	123	32	6	3
	12.2. Albors	3.722	2.882	484	293	53	8	2	0
	12.3. la Creu del Grau	6.172	4.566	938	563	85	13	5	2
	12.4. Camí Fondo	1.907	1.461	241	156	44	2	1	2
	12.5. Penya-roja	4.729	2.794	833	881	188	23	9	1
13. Algirós	13.1. l'illa Perduda	3.670	2.849	437	334	38	8	2	2
	13.2. Ciutat Jardí	5.332	4.424	522	325	55	5	1	0
	13.3. l'Amistat	3.108	2.497	368	194	34	8	5	2
	13.4. la Bega Baixa	2.321	1.844	252	184	27	10	3	1
	13.5. la Carrasca	1.413	1.133	145	104	25	2	4	0
14. Benimaclet	14.1. Benimaclet	10.072	8.017	1.183	707	133	24	6	2
	14.2. Camí de Vera	2.189	1.709	284	163	23	6	4	0
15. Rascanya	15.1. Orriols	6.560	4.855	926	551	161	41	9	17
	15.2. Torrefiel	10.383	7.599	1.577	935	210	42	9	11
	15.3. Sant Llorenç	4.069	2.422	749	754	123	15	5	1
16. Benicalap	16.1. Benicalap	16.535	11.632	2.739	1.812	277	54	17	4
	16.2. Ciutat Fallera	2.266	1.611	392	207	48	6	2	0
17. Pobles del Nord	17.1. Benifaraig	407	306	46	49	5	1	0	0
	17.2. Poble Nou	365	282	52	23	5	1	1	1
	17.3. Carpesa	474	359	79	27	9	0	0	0
	17.4. Cases de Bàrcena	164	133	19	8	4	0	0	0
	17.5. Mauella	26	24	0	2	0	0	0	0
	17.6. Massarrojos	822	500	134	145	38	4	1	0
	17.7. Borbotó	278	193	47	34	4	0	0	0
18. Pobles de l'Oest	18.1. Benimàmet	5.424	3.847	943	537	84	13	0	0
	18.2. Beniferri	440	276	88	65	8	1	2	0
19. Pobles del Sud	19.1. el Forn d'Alcedo	511	374	77	54	5	0	1	0
	19.2. el Castellar-l'Oliverar	2.690	1.921	436	290	37	3	2	1
	19.3. Pinedo	1.040	782	140	103	14	1	0	0
	19.4. el Saler	833	606	120	95	8	3	1	0
	19.5. el Palmar	283	210	39	34	0	0	0	0
	19.6. el Perellonet	660	498	92	60	10	0	0	0
	19.7. la Torre	2.004	1.499	294	155	45	9	2	0
	19.8. Faitanar	740	553	128	52	6	1	0	0

Fuente: Padrón Municipal de Habitantes a 1 de enero de 2020.

Font: Padró Municipal d'Habitants a 1 de gener de 2020.

7.18. Población en hojas familiares según edad, sexo y número de personas en la hoja
7.18. Població en fulls familiars segons edat, sexe i nombre de persones al full

	Total	Total Varones	Varones					Total Mujeres	Mujeres				
			1 persona	2 personas	3 personas	4 personas	5 y más personas		1 persona	2 personas	3 personas	4 personas	5 y más personas
Total	795.859	378.353	46.217	83.059	90.176	94.342	64.559	417.506	63.748	98.633	96.553	94.898	63.674
0-4	30.909	15.827		944	4.380	5.546	4.957	15.082		980	4.061	5.275	4.766
5-9	35.429	18.163		991	3.654	7.596	5.922	17.266		996	3.548	7.248	5.474
10-14	39.483	20.335		1.386	4.255	8.623	6.071	19.148		1.296	4.226	7.959	5.667
15-19	38.781	19.807	171	1.535	4.640	8.156	5.305	18.974	175	1.578	4.638	7.645	4.938
20-24	40.889	20.646	1.014	2.401	5.071	6.965	5.195	20.243	1.200	2.734	5.124	6.619	4.566
25-29	45.624	22.723	2.613	4.382	5.687	5.452	4.589	22.901	2.751	4.966	5.647	5.291	4.246
30-34	47.123	23.262	3.746	5.402	5.812	4.344	3.958	23.861	3.207	5.706	6.058	4.517	4.373
35-39	54.648	26.970	4.404	5.177	7.009	5.694	4.686	27.678	3.123	4.973	7.317	7.020	5.245
40-44	64.113	32.128	5.278	5.095	7.824	8.468	5.463	31.985	3.323	5.329	8.229	9.408	5.696
45-49	63.655	31.500	5.238	4.893	7.218	9.149	5.002	32.155	3.507	5.790	8.349	9.688	4.821
50-54	61.857	29.819	5.057	4.996	7.129	8.490	4.147	32.038	3.729	6.575	8.926	8.884	3.924
55-59	56.848	26.653	4.369	5.360	7.129	6.823	2.972	30.195	4.243	8.037	8.753	6.184	2.978
60-64	50.072	22.990	3.558	6.708	6.568	3.976	2.180	27.082	4.966	9.637	6.999	3.426	2.054
65-69	43.776	19.176	2.861	7.969	4.837	2.016	1.493	24.600	5.669	10.443	4.972	1.896	1.620
70-74	41.058	17.814	2.494	8.980	3.808	1.353	1.179	23.244	6.238	10.556	3.744	1.436	1.270
75-79	32.946	13.680	1.900	7.630	2.558	858	734	19.266	6.494	8.401	2.601	917	853
80-84	22.998	8.781	1.458	5.025	1.457	454	387	14.217	6.006	5.439	1.601	621	550
85-89	16.539	5.587	1.222	3.078	802	263	222	10.952	5.529	3.459	1.084	471	409
>=90	9.111	2.492	834	1.107	338	116	97	6.619	3.588	1.738	676	393	224

Fuente: Padrón Municipal de Habitantes a 1 de enero de 2020.
 Font: Padró Municipal d'Habitants a 1 de gener de 2020.

Población en hojas familiares según edad y número de personas en la hoja. Varones
 Població en fulls familiars segons edat i nombre de persones al full. Homes

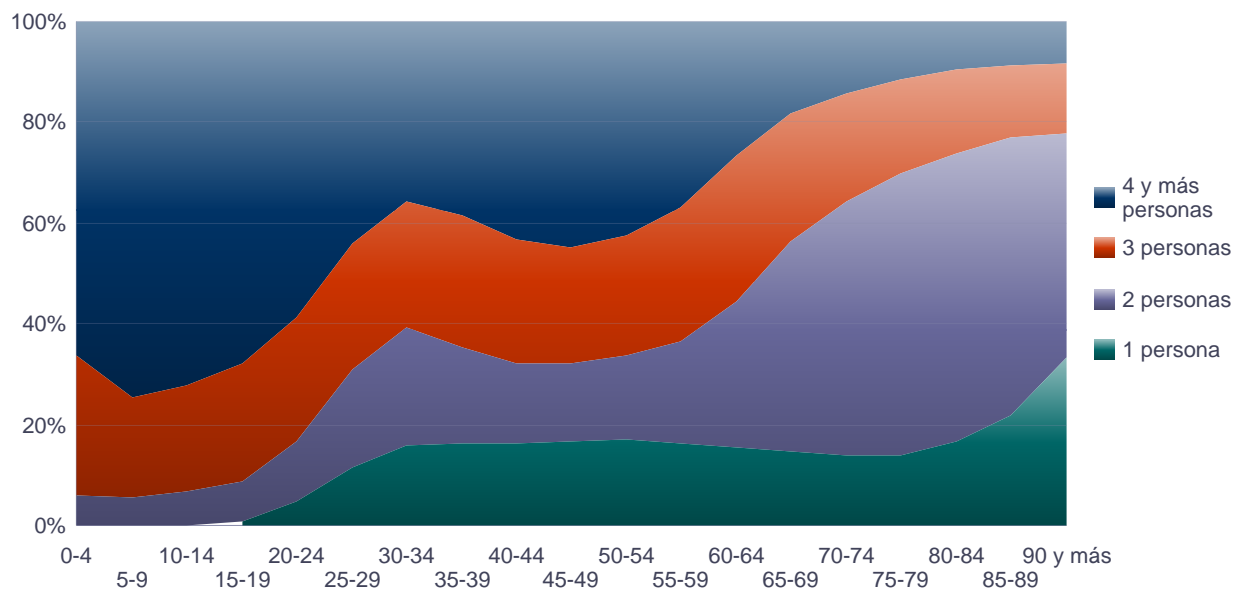

Población en hojas familiares según edad y número de personas en la hoja. Mujeres
Població en fulls familiars segons edat i nombre de persones al full. Dones

