

2019



Característiques de la població de la ciutat de València

Padró Municipal d'habitants

**AJUNTAMENT DE VALÈNCIA
OFICINA D'ESTADÍSTICA**





AJUNTAMENT DE VALÈNCIA

ÀREA DE GOVERN INTERIOR

ELABORACIÓ:

Oficina d'Estadística de l'Ajuntament de València i personal contractat per la Universitat de València

Briz Redón, Álvaro
Moshuk, Marta
Morales Lorente, Tomás
Rivas Sanchis, Guillem
Morala Girón, Juan Fernando
Badenes Vázquez, Julia
Navarro Falomir, Fátima
Martínez Ruiz, Francisco
Moya Equiza, Carmiña
Rodríguez Ciria, María
Requena Navarro, Rubén

estadistica@valencia.es

www.valencia.es/estadistica

ÍNDIX

ÍNDICE

CONCEPTES I DEFINICIONS

1. POBLACIÓ A 1-1-2019
 - 1.1. Població a les Junes Municipals segons sexe
 - 1.2. Població segons Districte i sexe
 - 1.3. Població als Barris segons sexe
 - 1.4. Població segons Secció Censal i sexe
 - 1.5. Població segons Codi Postal i sexe
 - 1.6. Població per oficines del SERVEF, edat i sexe
 - 1.7. Població segons Centre Municipal de Servicis Socials i sexe
 - 1.8. Població inclosa a les Zones de Salut
2. EVOLUCIÓ DE LA POBLACIÓ
 - 2.1. Evolució de la població de la ciutat de València
 - 2.2. Evolució de la població de la ciutat de València, l'Horta i la Comunitat Valenciana
 - 2.3. Evolució de la població de les Junes Municipals
 - 2.4. Evolució de la població dels Districtes
 - 2.5. Evolució de la població dels Barris
3. CLASSIFICACIONS DE LA POBLACIÓ DEL CONJUNT DE LA CIUTAT
 - 3.1. Població per edats simples i sexe
 - 3.2. Població per edats quinquennals i sexe
 - 3.3. Població segons lloc de naixement, edat i sexe
 - 3.4. Població nascuda a la resta de l'Horta segons municipi de naixement i edat.
 - Total
 - Homes
 - Dones
 - 3.5. Població nascuda a la Comunitat fora de la ciutat segons la comarca de naixement i edat.
 - Total
 - Homes
 - Dones
 - 3.6. Població nascuda a l'Estat fora de la província segons la província de naixement i edat.
 - Total
 - Homes
 - Dones
 - 3.7. Població nascuda a l'Estat fora de la Comunitat segons la comunitat de naixement i edat.
 - Total
 - Homes
 - Dones
 - 3.8. Població nascuda a l'estranger segons el país de naixement i edat
 - Total
 - Homes
 - Dones
 - 3.9. Població de 18 i més anys segons titulació, edat i sexe
 - 3.10. Població de 18 i més anys segons titulació, lloc de naixement i sexe
 - 3.11. Percentatge de població de 18 i més anys amb primària o menys, segons edat i sexe
Percentatge de població de 25 i més anys amb batxiller, equivalent o superior, segons edat i sexe

CONCEPTOS Y DEFINICIONES

1. POBLACIÓN A 1-1-2019
 - 1.1. Población en las Juntas Municipales según sexo
 - 1.2. Población según Distrito y sexo
 - 1.3. Población en los Barrios según sexo
 - 1.4. Población según Sección Censal y sexo
 - 1.5. Población según Código Postal y sexo
 - 1.6. Población por oficinas del SERVEF, edad y sexo
 - 1.7. Población según Centro Municipal de Servicios Sociales y sexo
 - 1.8. Población incluida en las Zonas de Salud
2. EVOLUCIÓN DE LA POBLACIÓN
 - 2.1. Evolución de la población de la ciudad de Valencia
 - 2.2. Evolución de la población de la ciudad de Valencia, l'Horta y la Comunidad Valenciana
 - 2.3. Evolución de la población de las Juntas Municipales
 - 2.4. Evolución de la población de los Distritos
 - 2.5. Evolución de la población de los Barrios
3. CLASIFICACIONES DE LA POBLACIÓN DEL CONJUNTO DE LA CIUDAD
 - 3.1. Población por edades simples y sexo
 - 3.2. Población por edades quinquenales y sexo
 - 3.3. Población según lugar de nacimiento, edad y sexo
 - 3.4. Población nacida en el resto de l'Horta según municipio de nacimiento y edad
 - Total
 - Varones
 - Mujeres
 - 3.5. Población nacida en la Comunidad fuera de la ciudad según la comarca de nacimiento y edad
 - Total
 - Varones
 - Mujeres
 - 3.6. Población nacida en el Estado fuera de la provincia según la provincia de nacimiento y edad
 - Total
 - Varones
 - Mujeres
 - 3.7. Población nacida en el Estado fuera de la Comunidad según la comunidad de nacimiento y edad
 - Total
 - Varones
 - Mujeres
 - 3.8. Población nacida en el extranjero según el país de nacimiento y edad
 - Total
 - Varones
 - Mujeres
 - 3.9. Población de 18 y más años según titulación, edad y sexo.
 - 3.10. Población de 18 y más años según titulación, lugar de nacimiento y sexo
 - 3.11. Porcentaje de población de 18 y más años con primaria o menos, según edad y sexo
Porcentaje de población de 25 y más años con bachiller, equivalente o superior, según edad y sexo

3.12. Població estrangera per edats simples i sexe
 3.13. Població estrangera per edats quinquennals i sexe
 3.14. Població estrangera segons nacionalitat i edat
 Total
 Homes
 Dones
 3.15. Població de nacionalitat estrangera de 18 i més anys segons nacionalitat i titulació
 Total
 Homes
 Dones
 3.16. Població segons nacionalitat i relació amb el lloc de naixement
 3.17. Població segons país de naixement i relació amb la nacionalitat
 3.18. Població que viu en col·lectius per edats simples i sexe
 3.19. Població que viu en col·lectius segons edats quinquennals i sexe
 3.20. Població en habitatges col·lectius segons lloc de naixement, edat i sexe
 3.21. Població de 18 i més anys en habitatges col·lectius segons titulació, edat i sexe

4. CLASSIFICACIONS DE LA POBLACIÓ PER DISTRICTES

4.1. Població segons edat en tres grups.
 Total
 Homes
 Dones
 4.2. Edat mitjana per districte i sexe
 4.3. Població segon edat en grups de cinc anys
 Total
 Homes
 Dones
 4.4. Població de menys de 16 anys segons edat
 Total
 Homes
 Dones
 4.5. Població de 16 a 34 anys segons edat
 Total
 Homes
 Dones
 4.6. Població segons lloc de naixement
 Total
 Homes
 Dones
 4.7. Població nascuda a la Comunitat Valenciana fora de la ciutat per comarques principals
 4.8. Població nascuda a l'Estat fora de la província per províncies principals
 4.9. Població nascuda a l'Estat fora de la Comunitat Valenciana per comunitats principals
 4.10. Població nascuda a l'estranger segons país de naixement
 4.11. Població de 18 i més anys segons titulació
 Total
 Homes
 Dones

3.12. Población extranjera por edades simples y sexo
 3.13. Población extranjera por edades quinquenales y sexo
 3.14. Población extranjera según nacionalidad y edad
 Total
 Varones
 Mujeres
 3.15. Población de nacionalidad extranjera de 18 y más años según nacionalidad y titulación
 Total
 Varones
 Mujeres
 3.16. Población según nacionalidad y relación con el lugar de nacimiento
 3.17. Población según país de nacimiento y relación con la nacionalidad
 3.18. Población que vive en colectivos según edades simples y sexo
 3.19. Población que vive en colectivos según edades quinquenales y sexo
 3.20. Población que vive en viviendas colectivas según lugar de nacimiento, edad y sexo
 3.21. Población de 18 y más años en viviendas colectivas según titulación, edad y sexo

4. CLASIFICACIONES DE LA POBLACIÓN POR DISTRITOS

4.1. Población según edad en tres grupos
 Total
 Varones
 Mujeres
 4.2. Edad media por distrito y sexo
 4.3. Población según edad en grupos de cinco años
 Total
 Varones
 Mujeres
 4.4. Población de menos de 16 años según edad
 Total
 Varones
 Mujeres
 4.5. Población de 16 a 34 años según edad
 Total
 Varones
 Mujeres
 4.6. Población según lugar de nacimiento
 Total
 Varones
 Mujeres
 4.7. Población nacida en la Comunidad Valenciana fuera de la ciudad por comarcas principales
 4.8. Población nacida en el Estado fuera de la provincia por provincias principales
 4.9. Población nacida en el Estado fuera de la Comunidad Valenciana por comunidades principales
 4.10. Población nacida en el extranjero según país de nacimiento
 4.11. Población de 18 y más años según titulación
 Total
 Varones
 Mujeres

4.12. Població estrangera segons edat en 3 grups
 Total
 Homes
 Dones
 4.13. Població estrangera segons nacionalitat, per continents
 Total
 Homes
 Dones
 4.14. Població estrangera segons nacionalitat, per països
 Total
 Homes
 Dones
 4.15. Població de nacionalitat estrangera de 18 i més anys segons titulació
 Total
 Homes
 Dones
 4.16 Població en habitatges col·lectius segons edat
 4.17 Població en habitatges col·lectius segons edat i sexe

5. CLASSIFICACIONS DE LA POBLACIÓ PER BARRIS

5.1 Població segons edat en tres grups
 Total
 Homes
 Dones
 5.2. Edat mitjana per barri i sexe
 5.3. Població segons edat en grups de cinc anys
 Total
 Homes
 Dones
 5.4. Població de menys de 16 anys segons edat
 Total
 Homes
 Dones
 5.5. Població de 16 a 34 anys segons edat
 Total
 Homes
 Dones
 5.6. Població segons lloc de naixement
 Total
 Homes
 Dones
 5.7. Població nascuda a la resta de la Comunitat per comarques principals
 5.8. Població nascuda fora de la Comunitat Valenciana a la resta de l'Estat per comunitats principals
 5.9. Població nascuda a la resta de l'Estat fora de la Comunitat per províncies principals
 5.10. Població nascuda a l'estranger segons el continent de naixement
 5.11. Població de 18 i més anys segons titulació
 Total
 Homes
 Dones
 5.12. Població estrangera segons edat en 3 grups i sexe
 Total
 Homes
 Dones

4.12. Población extranjera según edad en 3 grupos
 Total
 Varones
 Mujeres
 4.13. Población extranjera según nacionalidad, por continentes
 Total
 Varones
 Mujeres
 4.14 Población extranjera según nacionalidad, por países
 Total
 Varones
 Mujeres
 4.15. Población de nacionalidad extranjera de 18 y más años según titulación
 Total
 Varones
 Mujeres
 4.16 Población en viviendas colectivas según edad
 4.17 Población en viviendas colectivas según edad y sexo

5. CLASIFICACIONES DE LA POBLACIÓN POR BARRIOS

5.1 Población según edad en tres grupos
 Total
 Varones
 Mujeres
 5.2. edad media por barrio y sexo
 5.3. Población según edad en grupos de cinco años
 Total
 Varones
 Mujeres
 5.4. Población de menos de 16 años según edad
 Total
 Varones
 Mujeres
 5.5. Población de 16 a 34 años según edad
 Total
 Varones
 Mujeres
 5.6. Población según lugar de nacimiento
 Total
 Varones
 Mujeres
 5.7. Población nacida en el resto de la Comunidad por comarcas principales
 5.8. Población nacida fuera de la Comunidad Valenciana en el resto del Estado por comunidades principales
 5.9. Población nacida en el resto del Estado fuera de la Comunidad por provincias principales
 5.10. Población nacida en el extranjero según el continente de nacimiento
 5.11. Población de 18 y más años según titulación
 Total
 Varones
 Mujeres
 5.12. Población extranjera según edad en 3 grupos y sexo
 Total
 Varones
 Mujeres

- 5.13 Població estrangera segons nacionalitat, per continents
Total
Homes
Dones
5.14. Nacionalitats estrangeres majoritàries en cada barri
5.15. Població en habitatges col·lectius segons sexe

- 5.13. Población extranjera según nacionalidad, por continentes
Total
Varones
Mujeres
5.14 Nacionalidades extranjeras mayoritarias en cada barrio
5.15 Población en viviendas colectivas según sexo

6. CLASSIFICACIONS DE LA POBLACIÓ PER SECCIONS CENSALS

- 6.1 Població segons edat en tres grups i sexe
6.2 Població segons nacionalitat i sexe

6. CLASIFICACIONES DE LA POBLACIÓN POR SECCIONES CENSALES

- 6.1 Población según edad en tres grupos y sexo
6.2 Población según nacionalidad y sexo

7. ESTRUCTURA I COMPOSICIÓ DELS FULLS FAMILIARS

- 7.1 Nombre d'adreces, fulls padronals i persones
7.2 Adreces segons nombre de fulls padronals
7.3 Nombre de fulls familiars segons grandària
7.4.1 Nombre de fulls familiars i persones segons composició
7.4.2 Nombre de fulls familiars i persones segons composició
7.4.3 Nombre de fulls familiars i persones segons composició
7.5 Nombre de fulls familiars i persones segons nombre de menors de 18 anys
7.6 Nombre de fulls familiars amb adults segons menors de 16 anys que conviuen
7.7 Nombre de fulls familiars amb adults segons menors de 10 anys que conviuen
7.8 Nombre de fulls familiars amb adults segons menors de 5 anys que conviuen
7.9 Nombre de fulls i persones per Junes Municipals
7.10 Nombre de fulls i persones per districtes
7.11 Nombre de fulls i persones per barris
7.12 Nombre de fulls familiars segons grandària per districte
7.13 Nombre de fulls familiars segons grandària per barri
7.14.1 Nombre de fulls familiars segons composició per districte
7.14.2 Nombre de fulls familiars segons composició per districte
7.15.1 Nombre de fulls familiars segons composició per barri
7.15.2 Nombre de fulls familiars segons composició per barri
7.16 Nombre de fulls familiars segons nombre de menors de 18 anys per districtes
7.17 Nombre de fulls familiars segons nombre de menors de 18 anys per barris
7.18 Població en fulls familiars segons edat, sexe i nombre de persones a la fulla

7. ESTRUCTURA Y COMPOSICIÓN DE LAS HOJAS FAMILIARES

- 7.1 Número de direcciones, hojas padronales y personas
7.2 Direcciones según número de hojas padronales
7.3 Número de hojas familiares según tamaño
7.4.1 Número de hojas familiares y personas según composición
7.4.2 Número de hojas familiares y personas según composición
7.4.3 Número de hojas familiares y personas según composición
7.5 Número de hojas familiares y personas según número de menores de 18 años
7.6 Número de hojas familiares con adultos según menores de 16 años que conviven
7.7 Número de hojas familiares con adultos según menores de 10 años que conviven
7.8 Número de hojas familiares con adultos según menores de 5 años que conviven
7.9 Número de hojas y personas por Juntas Municipales
7.10 Número de hojas y personas por distritos
7.11 Número de hojas y personas por barrios
7.12 Número de hojas familiares según tamaño por distrito
7.13 Número de hojas familiares según tamaño por barrio
7.14.1 Número de hojas familiares según composición por distrito
7.14.2 Número de hojas familiares según composición por distrito
7.15.1 Número de hojas familiares según composición por barrio
7.15.2 Número de hojas familiares según composición por barrio
7.16 Número de hojas familiares según número de menores de 18 años por distritos
7.17 Número de hojas familiares según número de menores de 18 años por barrios
7.18 Población en hojas familiares según edad, sexo y número de personas en la hoja

CONCEPTES I DEFINICIONS

ÀMBIT GEOGRÀFIC

És tot el terme municipal de la ciutat de València.

Nota: En esta publicació s'utilitza la delimitació territorial dels districtes i barris aprovada al Ple de l'Ajuntament de València a 31 de gener de 2003.

ÀMBIT POBLACIONAL

És el conjunt de persones que tenen la seua residència habitual a la ciutat de València, o que vivint a diversos municipis, és a València on habiten més temps a l'any.

ÀMBIT TEMPORAL

El fitxer del Padró Municipal d'habitants a 1 de gener de 2019, i a eixa data fan referència les característiques de cada habitant.

CARACTERÍSTIQUES TABULADES

Tipus d'habitatge.

Domicili.

Sexe.

Data de naixement.

Lloc de naixement.

Nacionalitat.

TIPUS D'HABITATGE

Cada full padronal recull tots els residents a un habitatge, que pot ser de dos tipus: **familiar** i **col·lectiu**.

DOMICILI

La població es classifica segons el **districte**, **barri** o **secció** on es trobe el seu habitatge. Aquesta és la mínima desagregació territorial considerada en la present publicació.

SEXE

Es classifica en homes i dones.

EDAT

Edat, en anys complets, el dia 1 de gener de l'any de referència.

LLOC DE NAIXEMENT

Es tabula el **municipi** de naixement per als nascuts a la comarca de l'Horta; la **comarca** per als nascuts a la resta de la Comunitat Valenciana; la **província** i la **comunitat autònoma** per als nascuts a la resta d'Espanya i el **país** de naixement i el **continent** per als nascuts a l'estranger.

NACIONALITAT

En cas de doble nacionalitat, serà espanyola si alguna ho és, si no, es considera aquella que el mateix empadronat considera més significativa. Les classificacions són segons **país** i **continent**.

CONCEPTOS Y DEFINICIONES

ÁMBITO GEOGRÁFICO

Es todo el término municipal de la ciudad de Valencia.

Nota: En esta publicación se utiliza la delimitación territorial de los distritos y barrios aprobada en el Pleno del Ayuntamiento de Valencia a 31 de enero de 2003.

ÁMBITO POBLACIONAL

Es el conjunto de personas que tienen su residencia habitual en la ciudad de Valencia, o que viviendo en varios municipios, es en Valencia donde habitan durante más tiempo al año.

ÁMBITO TEMPORAL

El fichero del Padrón Municipal de habitantes a 1 de enero de 2019, fecha a la que van referidas las características de cada habitante.

CARACTERÍSTICAS TABULADAS

Tipo de vivienda.

Domicilio.

Sexo.

Fecha de nacimiento.

Lugar de nacimiento.

Nacionalidad.

TIPO DE VIVIENDA

Cada hoja padronal recoge a todos los residentes en una vivienda, esta puede ser de dos tipos: **familiar** y **colectiva**.

DOMICILIO

La población se la clasifica según el **distrito**, **barrio** o **sección** donde se encuentre su vivienda. Esta es la mínima desagregación territorial considerada en esta publicación.

SEXO

Se clasifica como varones o mujeres.

EDAD

Edad, en años cumplidos, el día 1 de enero del año de referencia.

LUGAR DE NACIMIENTO

Se tabula el **municipio** de nacimiento para los nacidos en la comarca de L'Horta; la **comarca** para los nacidos en el resto de la Comunidad Valenciana; la **província** y la **comunidad autónoma** para los nacidos en el resto de España y el **país** de nacimiento y **continente** para los nacidos en el extranjero.

NACIONALIDAD

En caso de doble nacionalidad, española si alguna de ellas lo es, si no se considera aquella que el propio empadronado considera más significativa. Las clasificaciones son según **país** y **continente**.

1. Población a 1 de enero de 2019

1. Població a 1 de gener de 2019

1.1. Población en las Juntas Municipales según sexo

1.1. Població a les Junes Municipals segons sexe

	Total	Varones	Mujeres
València	795.736	378.431	417.305
Ciutat Vella	27.070	12.841	14.229
Russafa	116.533	55.124	61.409
Abastos	97.167	45.272	51.895
Patraix	110.406	52.809	57.597
Trànsits	158.397	75.457	82.940
Exposició	86.558	40.758	45.800
Marítim	158.005	75.778	82.227
Pobles del Nord	6.566	3.172	3.394
Pobles de l'Oest	14.387	6.971	7.416
Pobles del Sud	20.647	10.249	10.398

Fuente: Padrón Municipal de Habitantes a 1 de enero de 2019.

Font: Padró Municipal d'Habitants a 1 de gener de 2019

Población en las Juntas Municipales
Població a les Junes Municipals

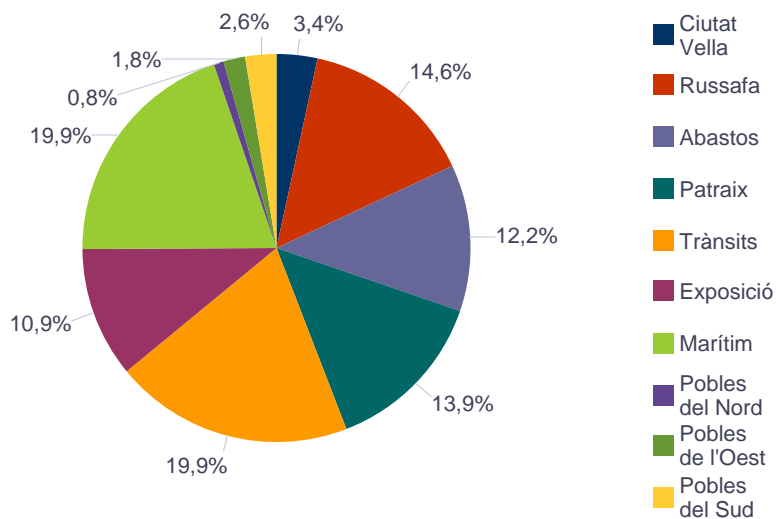

1.2. Población según distrito y sexo

1.2. Població segons districte i sexe

	Total	Varones	Mujeres
València	795.736	378.431	417.305
1. Ciutat Vella	27.070	12.841	14.229
2. l'Eixample	42.618	19.642	22.976
3. Extramurs	48.617	22.282	26.335
4. Campanar	38.338	18.219	20.119
5. la Saïdia	47.092	21.889	25.203
6. el Pla del Real	30.538	14.027	16.511
7. l'Olivereta	48.550	22.990	25.560
8. Patraix	57.783	27.262	30.521
9. Jesús	52.623	25.547	27.076
10. Quatre Carreres	73.915	35.482	38.433
11. Pobles Marítims	55.843	26.937	28.906
12. Camins al Grau	65.451	31.545	33.906
13. Algirós	36.711	17.296	19.415
14. Benimaclet	28.718	13.371	15.347
15. Rascanya	53.570	26.092	27.478
16. Benicalap	46.699	22.617	24.082
17. Pobles del Nord	6.566	3.172	3.394
18. Pobles de l'Oest	14.387	6.971	7.416
19. Pobles del Sud	20.647	10.249	10.398

Fuente: Padrón Municipal de Habitantes a 1 de enero de 2019.

Font: Padró Municipal d'Habitants a 1 de gener de 2019

Población por distrito
Població per districte

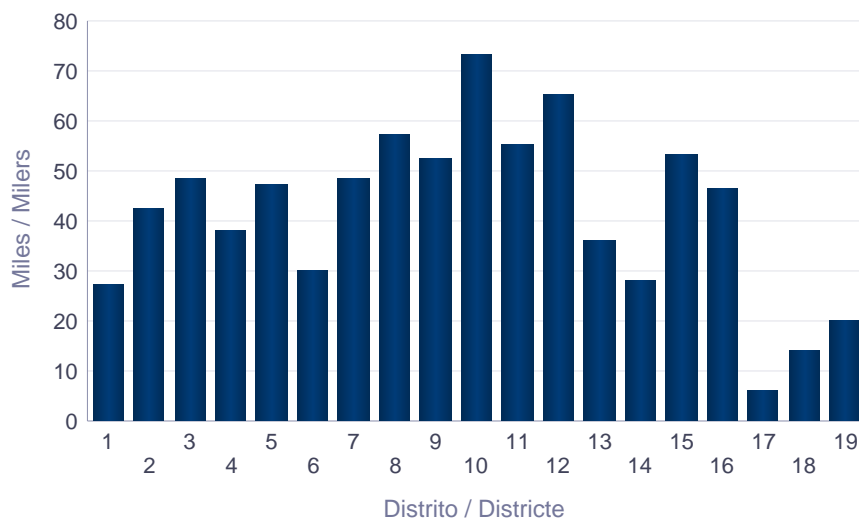

1.3. Población en los barrios según sexo

1.3. Població als barris segons sexe

		Total	Varones	Mujeres
València		795.736	378.431	417.305
1. Ciutat Vella	1.1. la Seu	3.013	1.423	1.590
	1.2. la Xerea	3.908	1.823	2.085
	1.3. el Carme	6.343	3.078	3.265
	1.4. el Pilar	4.624	2.193	2.431
	1.5. el Mercat	3.558	1.761	1.797
	1.6. Sant Francesc	5.624	2.563	3.061
2. l'Eixample	2.1. Russafa	23.742	11.023	12.719
	2.2. el Pla del Remei	6.998	3.199	3.799
	2.3. Gran Via	11.878	5.420	6.458
3. Extramurs	3.1. el Botànic	6.620	3.158	3.462
	3.2. la Roqueta	4.449	2.092	2.357
	3.3. la Petxina	15.040	6.834	8.206
	3.4. Arrancapins	22.508	10.198	12.310
4. Campanar	4.1. Campanar	11.593	5.365	6.228
	4.2. les Tendetes	5.253	2.441	2.812
	4.3. el Calvari	4.864	2.313	2.551
	4.4. Sant Pau	16.628	8.100	8.528
5. la Saïdia	5.1. Marxalenes	10.629	4.837	5.792
	5.2. Morvedre	10.222	4.718	5.504
	5.3. Trinitat	7.807	3.554	4.253
	5.4. Tormos	8.628	4.142	4.486
	5.5. Sant Antoni	9.806	4.638	5.168
6. el Pla del Real	6.1. Exposició	6.730	3.054	3.676
	6.2. Mestalla	14.646	6.838	7.808
	6.3. Jaume Roig	6.469	2.937	3.532
	6.4. Ciutat Universitària	2.693	1.198	1.495
7. l'Olivereta	7.1. Nou Moles	26.051	12.141	13.910
	7.2. Soternes	4.921	2.321	2.600
	7.3. Tres Forques	9.011	4.367	4.644
	7.4. la Font Santa	3.511	1.749	1.762
	7.5. la Llum	5.056	2.412	2.644
8. Patraix	8.1. Patraix	24.590	11.344	13.246
	8.2. Sant Isidre	9.968	4.828	5.140
	8.3. Vara de Quart	10.409	4.870	5.539
	8.4. Safranar	9.179	4.415	4.764
	8.5. Favara	3.637	1.805	1.832
9. Jesús	9.1. la Raiosa	15.493	7.468	8.025
	9.2. l'Hort de Senabre	17.062	8.314	8.748
	9.3. la Creu Coberta	6.158	2.975	3.183
	9.4. Sant Marcel·lí	10.069	4.871	5.198
	9.5. Camí Real	3.841	1.919	1.922
10. Quatre Carreres	10.1. Mont-Olivet	19.448	9.078	10.370
	10.2. en Corts	12.106	5.854	6.252
	10.3. Malilla	21.943	10.515	11.428
	10.4. Fonteta de Sant Lluís	2.950	1.475	1.475
	10.5. na Rovella	7.815	3.822	3.993
	10.6. la Punta	2.603	1.280	1.323
	10.7. Ciutat de les Arts i de les Ciències	7.050	3.458	3.592
11. Poblats Marítims	11.1. el Grau	9.408	4.541	4.867

		Total	Varones	Mujeres
11. Poblats Marítims	11.2. el Cabanyal- el Canyamelar	19.497	9.310	10.187
	11.3. la Malva-rosa	12.936	6.301	6.635
	11.4. Beteró	8.011	3.843	4.168
	11.5. Natzaret	5.991	2.942	3.049
12. Camins al Grau	12.1. Aiora	24.980	12.051	12.929
	12.2. Albors	8.776	4.086	4.690
	12.3. la Creu del Grau	14.694	7.090	7.604
	12.4. Camí Fondo	4.587	2.217	2.370
	12.5. Penya-roja	12.414	6.101	6.313
13. Algirós	13.1. l'Illa Perduda	8.692	4.116	4.576
	13.2. Ciutat Jardí	11.810	5.524	6.286
	13.3. l'Amistat	7.095	3.399	3.696
	13.4. la Bega Baixa	5.572	2.596	2.976
	13.5. la Carrasca	3.542	1.661	1.881
14. Benimaclet	14.1. Benimaclet	23.306	10.791	12.515
	14.2. Camí de Vera	5.412	2.580	2.832
15. Rascanya	15.1. Orriols	16.423	8.084	8.339
	15.2. Torrefiel	26.268	12.732	13.536
	15.3. Sant Llorenç	10.879	5.276	5.603
16. Benicalap	16.1. Benicalap	40.908	19.787	21.121
	16.2. Ciutat Fallera	5.791	2.830	2.961
17. Pobles del Nord	17.1. Benifaraig	1.014	485	529
	17.2. Poble Nou	899	443	456
	17.3. Carpesa	1.186	554	632
	17.4. Cases de Bàrcena	345	181	164
	17.5. Mauella	45	25	20
	17.6. Massarrojos	2.362	1.127	1.235
	17.7. Borbotó	715	357	358
18. Pobles de l'Oest	18.1. Benimàmet	13.187	6.392	6.795
	18.2. Beniferri	1.200	579	621
19. Pobles del Sud	19.1. el Forn d'Alcedo	1.243	617	626
	19.2. el Castellar-l'Oliverar	6.800	3.352	3.448
	19.3. Pinedo	2.559	1.243	1.316
	19.4. el Saler	1.836	965	871
	19.5. el Palmar	755	357	398
	19.6. el Perellonet	1.378	708	670
	19.7. la Torre	4.781	2.338	2.443
	19.8. Faitanar	1.295	669	626

Fuente: Padrón Municipal de Habitantes a 1 de enero de 2019.

Font: Padró Municipal d'Habitants a 1 de gener de 2019

1.4. Población según sección censal y sexo**1.4. Població segons secció censal i sexe**

			Total	Varones	Mujeres	
València			795.736	378.431	417.305	
1. Ciutat Vella	1.1. la Seu	101	837	404	433	
		102	1.066	472	594	
		103	1.110	547	563	
	1.2. la Xerea	105	1.157	535	622	
		107	745	344	401	
		108	967	466	501	
		109	1.039	478	561	
	1.3. el Carme	110	1.010	473	537	
		111	1.381	661	720	
		112	803	407	396	
		113	1.398	674	724	
		114	1.049	546	503	
		117	702	317	385	
	1.4. el Pilar	119	2.274	1.060	1.214	
		122	1.475	696	779	
		123	875	437	438	
	1.5. el Mercat	124	1.165	564	601	
		125	981	508	473	
		126	1.412	689	723	
	1.6. Sant Francesc	128	970	472	498	
		130	831	378	453	
		131	878	397	481	
		132	1.280	574	706	
		134	1.665	742	923	
	2. l'Eixample	2.1. Russafa	201	955	418	537
			203	921	424	497
			204	1.464	664	800
			206	1.334	612	722
			208	1.268	561	707
			209	1.107	498	609
210			986	450	536	
213			1.315	611	704	
214			783	361	422	
215			1.068	538	530	
216			1.369	661	708	
218			670	307	363	
219			1.112	511	601	
220			993	490	503	
221			813	394	419	
222			1.235	564	671	
223			1.175	539	636	
224			688	315	373	
225			729	354	375	
226			957	444	513	
230		820	404	416		
231		1.090	502	588		
232		890	401	489		
2.2. el Pla del Remei		233	1.519	699	820	
		235	1.062	481	581	

			Total	Varones	Mujeres		
2. l'Eixample	2.2. el Pla del Remei	236	796	363	433		
		237	1.306	613	693		
		239	623	281	342		
		240	892	422	470		
		241	800	340	460		
	2.3. Gran Via	242	1.035	452	583		
		243	690	308	382		
		244	693	320	373		
		245	1.361	642	719		
		246	931	419	512		
		247	803	382	421		
		250	1.099	515	584		
		251	1.316	575	741		
		253	926	434	492		
		254	722	319	403		
		255	1.323	619	704		
		257	979	435	544		
		3. Extramurs	3.1. el Botànic	301	857	377	480
				302	1.583	758	825
304	1.705			816	889		
307	1.183			609	574		
308	1.292			598	694		
3.2. la Roqueta	310		1.697	832	865		
	313		1.722	789	933		
	315		1.030	471	559		
3.3. la Petxina	317		1.301	578	723		
	318		880	396	484		
	319		1.311	602	709		
	320		1.421	661	760		
	321		1.289	598	691		
	323		1.418	636	782		
	325		1.048	470	578		
	326		1.145	521	624		
	327		2.402	1.099	1.303		
	329		871	389	482		
	330		1.091	511	580		
	332		863	373	490		
3.4. Arrancapins	333		949	425	524		
	334		1.265	554	711		
	335		1.576	707	869		
	336		1.523	709	814		
	337		1.210	552	658		
	338		694	327	367		
	340		941	436	505		
	341		1.855	862	993		
	344		1.451	658	793		
	346		1.700	768	932		
	347		1.512	705	807		
	348		1.791	813	978		
	349		1.082	463	619		
	350		1.271	534	737		
	352		1.957	869	1.088		

			Total	Varones	Mujeres	
3. Extramurs	3.4. Arrancapins	353	932	439	493	
		355	799	377	422	
4. Campanar	4.1. Campanar	401	1.245	558	687	
		402	761	335	426	
		403	1.457	686	771	
		404	864	394	470	
		405	1.189	559	630	
		406	1.473	698	775	
		420	1.325	631	694	
		421	2.057	943	1.114	
		422	1.222	561	661	
	4.2. les Tendetes	407	1.311	599	712	
		408	878	411	467	
		409	1.074	493	581	
		410	1.124	535	589	
		411	866	403	463	
	4.3. el Calvari	412	1.550	750	800	
		414	862	409	453	
		415	1.126	540	586	
		416	1.326	614	712	
	4.4. Sant Pau	417	1.212	565	647	
		418	2.216	1.102	1.114	
		419	2.455	1.182	1.273	
		423	932	440	492	
		424	2.374	1.165	1.209	
		425	2.828	1.337	1.491	
		426	1.700	838	862	
		427	1.469	747	722	
	428	1.442	724	718		
	5. la Saïdia	5.1. Marxalenes	501	1.097	480	617
			502	896	404	492
			503	810	391	419
			504	1.409	672	737
			505	1.287	579	708
			506	1.228	552	676
507			1.030	432	598	
508			1.921	890	1.031	
509			951	437	514	
5.2. Morvedre		510	871	415	456	
		511	1.229	574	655	
		513	1.265	600	665	
		514	834	398	436	
		515	1.391	662	729	
		516	1.192	568	624	
		517	946	368	578	
		518	2.494	1.133	1.361	
5.3. Trinitat		521	1.303	597	706	
		522	1.554	696	858	
		525	709	331	378	
		526	1.476	663	813	
		527	1.789	820	969	
		528	976	447	529	

			Total	Varones	Mujeres	
5. la Saïdia	5.4. Tormos	529	1.190	575	615	
		531	1.161	561	600	
		533	1.782	805	977	
		534	1.383	680	703	
		536	1.199	591	608	
		543	1.913	930	983	
	5.5. Sant Antoni	537	795	373	422	
		538	1.377	644	733	
		539	1.671	776	895	
		540	1.907	868	1.039	
		541	2.476	1.227	1.249	
		542	1.580	750	830	
	6. el Pla del Real	6.1. Exposició	601	1.323	580	743
			602	1.598	756	842
603			971	441	530	
604			1.624	724	900	
606			1.214	553	661	
607			1.366	618	748	
6.2. Mestalla		608	1.936	882	1.054	
		609	1.394	661	733	
		611	894	397	497	
		612	1.127	551	576	
		613	1.354	642	712	
		614	1.611	758	853	
		615	2.054	964	1.090	
		626	1.644	766	878	
		627	1.266	599	667	
		6.3. Jaume Roig	616	871	406	465
617			1.717	774	943	
618			1.049	473	576	
619			1.004	463	541	
621			911	420	491	
622			917	401	516	
6.4. Ciutat Universitària		623	1.201	546	655	
		624	1.492	652	840	
7. l'Olivereta		7.1. Nou Moles	701	1.085	504	581
	702		1.803	846	957	
	703		1.437	687	750	
	704		973	445	528	
	705		1.012	481	531	
	706		1.145	515	630	
	707		1.082	519	563	
	708		744	321	423	
	709		1.137	518	619	
	710		2.000	966	1.034	
	712		1.132	528	604	
	713		948	454	494	
	714		977	428	549	
	715		1.091	514	577	
	716		1.869	851	1.018	
	717		1.910	893	1.017	
	718		1.285	596	689	

			Total	Varones	Mujeres
7. l'Olivereta	7.1. Nou Moles	719	1.581	750	831
		720	1.780	825	955
		741	1.060	500	560
	7.2. Soternes	721	1.363	637	726
		722	1.457	697	760
		723	774	347	427
		724	1.327	640	687
	7.3. Tres Forques	725	1.030	500	530
		726	1.077	539	538
		727	1.228	688	540
		729	1.972	958	1.014
		730	1.435	682	753
		731	1.034	493	541
		732	1.235	507	728
	7.4. la Font Santa	736	1.645	814	831
		737	1.866	935	931
	7.5. la Llum	739	1.401	661	740
		740	1.260	610	650
		742	2.395	1.141	1.254
	8. Patraix	8.1. Patraix	801	825	383
802			822	364	458
803			826	388	438
804			1.730	790	940
805			1.069	472	597
806			1.078	512	566
807			1.182	543	639
808			901	402	499
809			877	407	470
810			2.237	1.042	1.195
812			1.458	690	768
813			2.201	1.053	1.148
814			1.770	796	974
815			1.135	522	613
816			712	329	383
817			812	361	451
818			2.315	1.090	1.225
833			1.649	754	895
840		991	446	545	
8.2. Sant Isidre		819	1.680	822	858
		820	1.887	933	954
		821	1.486	706	780
		834	1.625	795	830
		835	2.227	1.070	1.157
		839	1.063	502	561
8.3. Vara de Quart		822	1.440	674	766
		823	998	461	537
		824	1.461	695	766
		825	925	441	484
		826	1.457	678	779
		836	1.230	563	667
		837	1.425	661	764
		838	1.473	697	776

			Total	Varones	Mujeres	
8. Patraix	8.4. Safranar	827	1.507	720	787	
		828	764	349	415	
		829	1.319	640	679	
		830	1.899	940	959	
		841	1.258	593	665	
		842	2.432	1.173	1.259	
	8.5. Favara	831	1.744	871	873	
		832	1.893	934	959	
	9. Jesús	9.1. la Raiosa	901	1.288	604	684
			902	1.050	463	587
903			1.126	540	586	
904			1.015	490	525	
905			2.080	1.055	1.025	
907			1.666	825	841	
908			960	427	533	
909			1.748	858	890	
910			1.674	800	874	
912			1.203	594	609	
941			1.683	812	871	
9.2. l'Hort de Senabre			913	1.844	931	913
			915	1.205	586	619
		916	1.414	690	724	
		917	930	447	483	
		918	1.765	847	918	
		919	1.313	664	649	
		920	1.741	825	916	
		921	1.966	970	996	
		922	1.238	591	647	
		923	1.249	593	656	
		924	984	492	492	
9.3. la Creu Coberta		942	1.413	678	735	
		925	1.447	720	727	
		926	1.693	866	827	
		928	1.883	875	1.008	
		929	1.135	514	621	
9.4. Sant Marcel·lí		930	1.892	922	970	
		931	1.953	963	990	
		932	1.003	473	530	
		933	791	365	426	
		934	767	366	401	
		935	1.055	486	569	
		936	768	397	371	
		937	925	460	465	
		940	915	439	476	
9.5. Camí Real		938	2.188	1.129	1.059	
		939	1.653	790	863	
10. Quatre Carreres		10.1. Mont-Olivet	1001	1.961	898	1.063
			1002	1.557	738	819
	1003		1.987	988	999	
	1004		1.288	623	665	
	1005		1.407	636	771	
	1006		1.334	638	696	

			Total	Varones	Mujeres	
10. Quatre Carreres	10.1. Mont-Olivet	1007	2.106	1.014	1.092	
		1008	1.731	781	950	
		1009	1.079	485	594	
		1010	1.153	532	621	
		1011	939	424	515	
		1012	861	384	477	
		1044	1.222	578	644	
		1045	823	359	464	
	10.2. en Corts	1013	1.724	857	867	
		1014	1.132	528	604	
		1015	977	479	498	
		1016	1.363	677	686	
		1017	1.211	579	632	
		1018	1.639	799	840	
		1019	1.432	663	769	
		1021	1.738	841	897	
	10.3. Malilla	1046	890	431	459	
		1022	2.134	996	1.138	
		1023	1.250	591	659	
		1024	2.218	1.071	1.147	
		1025	1.258	605	653	
		1026	1.848	866	982	
		1027	1.003	453	550	
		1028	1.291	592	699	
		1029	1.938	958	980	
		1039	1.492	758	734	
		1043	827	395	432	
		1047	1.289	620	669	
		1048	1.385	668	717	
		1049	1.503	725	778	
	10.4. Fonteta de Sant Lluís	1050	1.224	597	627	
		1051	1.283	620	663	
	10.5. na Rovella	1030	1.050	526	524	
		1031	1.900	949	951	
	10.6. la Punta	1032	1.595	760	835	
		1033	1.307	664	643	
		1034	1.675	825	850	
		1035	1.153	573	580	
		1036	980	488	492	
	10.7. Ciutat de les Arts i de les Ciències	1037	1.105	512	593	
		1041	877	435	442	
	11. Poblats Marítims	11.1. el Grau	1054	1.726	845	881
			1040	2.729	1.382	1.347
1052			2.101	1.001	1.100	
1053			2.220	1.075	1.145	
1101			1.316	687	629	
1102			1.511	770	741	
1104			1.313	615	698	
1105	1.702	812	890			
1106	1.140	522	618			
1154	1.181	551	630			
1155	1.245	584	661			

			Total	Varones	Mujeres
11. Poblats Marítims	11.2. el Cabanyal- el Canyamelar	1108	2.118	1.051	1.067
		1109	2.311	1.108	1.203
		1111	1.530	708	822
		1112	707	346	361
		1113	1.123	527	596
		1115	856	374	482
		1117	800	382	418
		1118	856	392	464
		1119	947	447	500
		1121	1.239	615	624
		1122	1.049	503	546
		1124	843	412	431
		1126	1.452	687	765
		1128	695	334	361
		1129	778	364	414
		1130	1.250	604	646
		1131	943	456	487
		11.3. la Malva-rosa	1132	1.107	555
	1133		1.804	882	922
	1134		1.508	705	803
	1135		1.016	522	494
	1136		909	448	461
	1137		838	398	440
	1138		1.454	714	740
	1139		1.257	602	655
	1150		1.285	618	667
	1153		1.758	857	901
	11.4. Beteró	1140	1.185	567	618
		1141	2.424	1.205	1.219
		1142	1.381	659	722
		1151	1.107	506	601
		1152	1.914	906	1.008
	11.5. Natzaret	1144	983	496	487
1145		957	483	474	
1146		1.428	681	747	
1147		1.383	679	704	
1148		1.240	603	637	
12. Camins al Grau	12.1. Aiora	1201	1.880	875	1.005
		1202	1.187	578	609
		1203	1.611	775	836
		1206	2.047	983	1.064
		1208	1.378	653	725
		1209	1.039	471	568
		1210	1.467	658	809
		1211	1.060	507	553
		1212	1.617	811	806
		1213	2.132	1.037	1.095
		1214	1.782	872	910
		1215	1.141	549	592
		1216	1.931	971	960
		1238	1.916	945	971
		1239	1.530	754	776

			Total	Varones	Mujeres	
12. Camins al Grau	12.1. Aiora	1243	1.262	612	650	
	12.2. Albors	1218	1.384	626	758	
		1219	1.179	545	634	
		1220	1.237	574	663	
		1221	1.959	921	1.038	
		1223	1.185	562	623	
		1224	1.832	858	974	
	12.3. la Creu del Grau	1225	2.402	1.188	1.214	
		1226	1.276	629	647	
		1227	1.296	658	638	
		1228	1.621	775	846	
		1229	1.243	607	636	
		1230	1.460	675	785	
		1231	1.375	653	722	
		1232	924	434	490	
		1233	1.334	615	719	
		1240	1.763	856	907	
	12.4. Camí Fondo	1234	1.024	498	526	
		1235	949	462	487	
		1236	1.528	745	783	
		1247	1.086	512	574	
	12.5. Penya-roja	1237	2.162	1.072	1.090	
		1241	2.216	1.082	1.134	
		1242	2.845	1.390	1.455	
		1244	1.527	739	788	
		1245	1.990	993	997	
		1246	1.674	825	849	
	13. Algirós	13.1. l'Illa Perduda	1301	1.941	926	1.015
			1302	2.087	1.006	1.081
			1303	847	408	439
			1304	1.243	564	679
1305			1.545	744	801	
1330			1.029	468	561	
13.2. Ciutat Jardí		1307	899	431	468	
		1308	1.388	639	749	
		1309	921	424	497	
		1310	1.394	649	745	
		1311	670	316	354	
		1312	1.920	874	1.046	
		1313	872	399	473	
		1314	1.508	707	801	
		1327	1.332	661	671	
1329		906	424	482		
13.3. l'Amistat		1315	1.009	458	551	
		1316	1.795	912	883	
		1317	1.404	656	748	
		1319	1.014	484	530	
		1320	703	342	361	
		1321	1.170	547	623	
13.4. la Bega Baixa		1322	1.168	535	633	
		1323	1.642	779	863	
		1324	1.671	763	908	

			Total	Varones	Mujeres	
13. Algirós	13.4. la Bega Baixa	1326	1.091	519	572	
	13.5. la Carrasca	1325	2.075	970	1.105	
		1328	1.467	691	776	
14. Benimaclet	14.1. Benimaclet	1401	2.023	966	1.057	
		1402	1.398	631	767	
		1403	785	357	428	
		1404	1.208	585	623	
		1405	947	385	562	
		1406	1.042	499	543	
		1407	1.004	467	537	
		1408	950	427	523	
		1409	1.118	509	609	
		1410	1.579	741	838	
		1412	1.042	478	564	
		1413	1.526	700	826	
		1414	1.229	598	631	
		1415	1.190	549	641	
		1416	1.574	719	855	
		1421	1.403	683	720	
		1422	933	426	507	
		1423	1.085	482	603	
		1424	1.270	589	681	
	14.2. Camí de Vera	1418	1.458	685	773	
		1419	1.705	833	872	
		1420	2.249	1.062	1.187	
	15. Rascanya	15.1. Orriols	1501	1.051	554	497
			1502	1.018	491	527
			1503	1.251	590	661
1504			1.005	467	538	
1505			1.522	752	770	
1506			1.535	747	788	
1507			1.057	557	500	
1508			1.202	649	553	
1510			1.041	555	486	
1511			1.041	506	535	
1512			1.427	648	779	
1513			1.169	573	596	
1531			985	444	541	
1536			1.119	551	568	
15.2. Torreliel		1514	1.362	670	692	
		1515	1.418	715	703	
		1516	1.608	775	833	
		1517	1.465	724	741	
		1518	2.112	1.009	1.103	
		1519	1.092	519	573	
		1520	1.383	677	706	
		1521	2.176	1.029	1.147	
		1522	1.425	697	728	
		1523	1.625	811	814	
		1524	1.708	824	884	
		1525	1.331	631	700	
1526	1.285	641	644			

			Total	Varones	Mujeres	
15. Rascanya	15.2. Torrefiel	1527	1.009	483	526	
		1528	1.164	570	594	
		1530	1.936	931	1.005	
		1532	859	403	456	
		1539	1.310	623	687	
	15.3. Sant Llorenç	1529	1.060	502	558	
		1533	1.335	661	674	
		1534	1.818	882	936	
		1535	1.506	731	775	
		1537	1.608	760	848	
		1538	1.991	980	1.011	
		1540	1.561	760	801	
	16. Benicalap	16.1. Benicalap	1601	1.644	760	884
			1602	1.971	912	1.059
1603			1.934	927	1.007	
1604			821	379	442	
1605			1.650	799	851	
1606			1.785	871	914	
1608			1.578	760	818	
1609			1.190	569	621	
1610			1.041	499	542	
1611			1.350	666	684	
1612			936	461	475	
1613			1.375	671	704	
1614			1.426	706	720	
1615			1.557	742	815	
1616			1.405	670	735	
1617			2.540	1.233	1.307	
1618			903	431	472	
1619			1.547	741	806	
1624			1.525	714	811	
1625			1.329	659	670	
1626			1.406	694	712	
1627			1.359	646	713	
1628			1.403	680	723	
1629			1.740	907	833	
1630		2.034	967	1.067		
1631		1.585	789	796		
1632		1.874	934	940		
16.2. Ciutat Fallera		1620	1.514	720	794	
		1621	1.218	591	627	
		1622	958	459	499	
	1623	2.101	1.060	1.041		
17. Pobles del Nord	17.1. Benifaraig	1701	1.014	485	529	
	17.2. Poble Nou	1702	899	443	456	
	17.3. Carpesa	1703	1.186	554	632	
	17.4. Cases de Bàrcena	1701	345	181	164	
	17.5. Mauella	1701	45	25	20	
	17.6. Massarrojos	1706	2.362	1.127	1.235	
	17.7. Borbotó	1707	715	357	358	
18. Pobles de l'Oest	18.1. Benimàmet	1801	1.532	725	807	
		1802	1.052	512	540	

			Total	Varones	Mujeres
18. Pobles de l'Oest	18.1. Benimàmet	1803	1.469	737	732
		1804	1.136	550	586
		1805	1.109	541	568
		1806	1.311	628	683
		1807	1.644	809	835
		1808	1.873	901	972
		1809	1.013	480	533
		1810	1.048	509	539
		18.2. Beniferri	1804	1.200	579
19. Pobles del Sud	19.1. el Forn d'Alcedo	1901	1.243	617	626
	19.2. el Castellar-l'Oliverar	1902	703	337	366
		1903	1.661	828	833
		1904	1.134	558	576
		1905	2.291	1.153	1.138
		1915	1.011	476	535
	19.3. Pinedo	1906	1.788	856	932
		1907	771	387	384
	19.4. el Saler	1908	1.836	965	871
	19.5. el Palmar	1909	755	357	398
	19.6. el Perellonet	1916	1.378	708	670
	19.7. la Torre	1911	851	399	452
		1912	730	372	358
		1913	1.608	789	819
1914		1.592	778	814	
19.8. Faitanar	1912	1.295	669	626	

Fuente: Padrón Municipal de Habitantes a 1 de enero de 2019.

Font: Padró Municipal d'Habitants a 1 de gener de 2019

1.5. Población según código postal y sexo

1.5. Població segons codi postal i sexe

	Total	Varones	Mujeres
València	795.736	378.431	417.305
46001	10.999	5.245	5.754
46002	3.788	1.770	2.018
46003	11.869	5.651	6.218
46004	8.167	3.714	4.453
46005	19.735	8.996	10.739
46006	49.805	23.533	26.272
46007	44.049	20.702	23.347
46008	29.815	13.619	16.196
46009	48.173	22.487	25.686
46010	26.465	11.997	14.468
46011	36.567	17.549	19.018
46012	7.346	3.686	3.660
46013	22.299	10.892	11.407
46014	40.613	19.423	21.190
46015	46.400	22.147	24.253
46016	2.876	1.380	1.496
46017	46.896	22.888	24.008
46018	52.118	24.375	27.743
46019	43.171	21.115	22.056
46020	32.802	15.333	17.469
46021	35.068	16.439	18.629
46022	53.906	25.742	28.164
46023	33.159	16.121	17.038
46024	12.486	6.138	6.348
46025	38.119	18.554	19.565
46026	23.106	11.210	11.896
46035	13.187	6.392	6.795
46112	2.362	1.127	1.235
46131	345	181	164
46135	45	25	20

Fuente: Padrón Municipal de Habitantes a 1 de enero de 2019.
Font: Padró Municipal d'Habitants a 1 de gener de 2019

1.6. Población por oficinas del SERVEF, edad y sexo

1.6. Població per oficines del SERVEF, edat i sexe

	Total	Total	Varones			Total	Mujeres		
			0-15	16-64	65 y más		0-15	16-64	65 y más
València	795.736	378.431	58.925	252.432	67.074	417.305	56.051	262.514	98.740
Av. Port	82.212	39.808	6.733	26.741	6.334	42.404	6.314	26.996	9.094
Joan Llorens	128.333	60.141	9.640	39.656	10.845	68.192	9.343	42.173	16.676
Vila Barberà	127.086	60.711	8.990	41.062	10.659	66.375	8.566	42.074	15.735
Lluís Oliag	122.291	58.317	9.283	38.557	10.477	63.974	8.543	39.847	15.584
Arts Gràfiques	115.439	54.178	7.965	35.730	10.483	61.261	7.609	38.204	15.448
Alfambra	92.844	43.471	6.224	29.197	8.050	49.373	5.954	31.035	12.384
Av. Cid	40.613	19.423	2.874	12.913	3.636	21.190	2.718	13.741	4.731
Felip Rinaldi	86.918	42.382	7.216	28.576	6.590	44.536	7.004	28.444	9.088

Nota: Las oficinas Alfambra, Av. del Cid y Felip Rinaldi también dan cobertura a población de otros municipios.

Fuente: Padrón Municipal de Habitantes a 1 de enero de 2019.

Nota: Les oficines Alfambra, Av. del Cid i Felip Rinaldi també donen cobertura a població d'altres municipis.

Font: Padró Municipal d'Habitants a 1 de gener de 2019

1.7. Población según Centro Municipal de Servicios Sociales y sexo

1.7. Població segons Centre Municipal de Servicis Socials i sexe

	Ámbito de actuación. Barrios / Àmbit d'actuació. Barris	Total	Varones	Mujeres
València		795.736	378.431	417.305
Benimaclet	5.3, 6.1, 6.2, 6.3, 6.4, 13.4, 13.5, 14.1, 14.2, 15.3	87.056	40.485	46.571
Campanar	4.1, 4.4, 16.1, 16.2, 18.1, 18.2	89.307	43.053	46.254
Ciutat Vella	1.1, 1.2, 1.3, 1.4, 1.5, 1.6, 2.1, 2.2, 2.3, 3.2	74.137	34.575	39.562
Sant Marcel·lí	8.5, 9.1, 9.2, 9.3, 9.4, 9.5, 19.7, 19.8	62.336	30.359	31.977
Patraix	7.3, 7.4, 7.5, 8.1, 8.2, 8.3, 8.4	71.724	33.985	37.739
Malvarrosa	11.2, 11.3, 11.4, 13.1, 13.2	60.946	29.094	31.852
Nazaret	10.7, 11.1, 11.5, 19.3, 19.4, 19.5, 19.6	28.977	14.214	14.763
Olivereta	3.1, 3.3, 3.4, 7.1, 7.2	75.140	34.652	40.488
Quatre Carreres	10.1, 10.2, 10.3, 10.4, 10.5, 10.6, 19.1, 19.2	74.908	35.993	38.915
Salvador Allende	15.1, 15.2, 17.1, 17.2, 17.3, 17.4, 17.5, 17.6, 17.7	49.257	23.988	25.269
Trafalgar	12.1, 12.2, 12.3, 12.4, 12.5, 13.3	72.546	34.944	37.602
La Saïdia	4.2, 4.3, 5.1, 5.2, 5.4, 5.5	49.402	23.089	26.313

Nota: El CMSS de Patraix se denominaba Fuensanta antes de 2014.

Fuente: Padrón Municipal de Habitantes a 1 de enero de 2019.

Nota: El CMSS es denominava Fuensanta abans de 2014.

Font: Padró Municipal d'Habitants a 1 de gener de 2019.

1.8. Población incluida en las Zonas de Salud

1.8. Població inclosa a les Zones de Salut

Departamento / Departament	Zona	Centro de especialidades - Centro de salud / Centre d'especialitats - Centre de salut	Total	0-14 años / anys
València			795.736	107.317
5	2	El Grao - Almàssera	345	37
5	6	El Grao - Museros	35	1
5	9	El Grao - Benimaclet	37.335	4.900
5	10	El Grao - Avda. Francia	38.400	4.961
5	11	El Grao - Serrería II	45.194	5.780
5	12	El Grao - República Argentina	16.229	1.853
5	13	El Grao - Trafalgar	25.930	4.423
5	14	El Grao - Malvarrosa	15.713	1.895
5	15	El Grao - Serrería I	34.139	4.665
5	16	El Grao - Nazaret	8.049	1.262
6	3	Burjassot - Benimamet	13.187	1.894
6	10	Burjassot - Moncada	2.362	468
7	8	C/Alboraya - Campanar	27.877	4.932
7	9	C/Alboraya - Economista Gay	29.718	3.501
7	10	C/Alboraya - Trinitat	31.675	3.912
7	11	C/Alboraya - Benicalap I y II	43.834	6.623
7	12	C/Alboraya - Salvador Allende	36.975	5.694
7	13	C/Alboraya - Marco Merenciano	18.974	2.671
9	10	Juan Llorens - Nápoles y Sicilia	27.070	3.221
9	11	Juan Llorens - Guillem de Castro	24.945	3.271
9	12	Juan Llorens - Gil y Morte	23.672	2.906
9	13	Juan Llorens - Nou Moles	30.875	3.731
9	14	Juan Llorens - Fuensanta	17.578	2.296
9	15	Juan Llorens - San Isidro	20.377	2.510
10	9	Monteolivete - Ruzafa	24.642	3.288
10	10	Monteolivete - Luis Oliag	17.976	2.563
10	11	Monteolivete - Padre Jofre	40.083	4.921
10	12	Monteolivete - Plaza Segovia	36.951	4.742
10	13	Monteolivete - Ingeniero J.Benlloch	38.052	5.077
10	14	Monteolivete - Fuente de San Luis	33.798	4.629
10	15	Monteolivete - San Marcelino	19.078	2.669
10	16	Monteolivete - Castellar-Oliveral	14.571	2.010
23	9	Mislata	97	11

Fuente: Padrón Municipal de Habitantes a 1 de enero de 2019.

Font: Padró Municipal d'Habitants a 1 de gener de 2019

2. Evolución de la Población

2. Evolució de la Població

2.1. Evolución de la población de la ciudad de València

2.1. Evolució de la població de la ciutat de València

	Población de Derecho	Població de Hecho
1857	-	106.435
1877	142.063	143.861
1887	168.740	170.763
1900	215.687	213.550
1910	233.018	233.348
1920	247.281	251.258
1930	315.816	320.195
1940	454.654	450.756
1945	505.181	507.015
1950	503.886	509.075
1955	502.489	511.440
1960	501.777	505.066
1965	584.631	584.672
1970	648.003	653.690
1975	707.915	714.086
1981	746.677	751.734
1986	729.419	738.575
1991	752.909	777.427
1996	746.683	764.924
2001	750.476	-
2002	764.010	-
2003	782.846	-
2004	790.754	-
2005	797.291	-
2006	807.396	-
2007	800.666	-
2008	810.064	-
2009	815.440	-
2010	810.444	-
2011	800.469	-
2012	799.188	-
2013	794.228	-
2014	787.301	-
2015	787.266	-
2016	791.632	-
2017	792.086	-
2018	798.538	-

Fuente: Padrón Municipal de Habitantes.

Font: Padró Municipal d'Habitants.

Evolución de la población de la ciudad de València
Evolució de la població de la ciutat de València

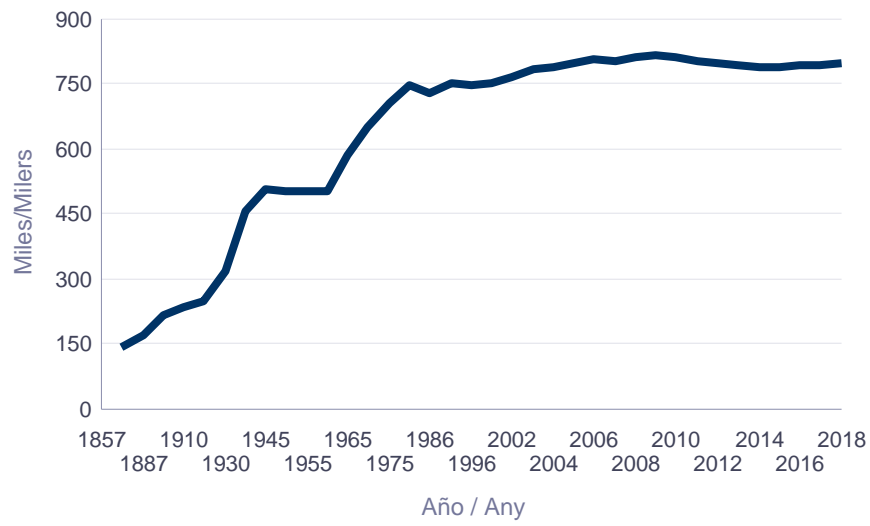

2.2. Evolución de la población de la ciudad de València, l'Horta y la Comunidad Valenciana

2.2. Evolució de la població de la ciutat de València, l'Horta i la Comunitat Valenciana

	València (A)	l'Horta (B)	C. Valenciana (C)	Índice València	Índice l'Horta	Índice C. Valenciana	(A)/(B) %	(A)/(C) %
1900	215.687	314.516	1.599.530	100	100	100	69	13
1910	233.018	348.190	1.733.282	108	111	108	67	13
1920	247.281	379.247	1.785.227	115	121	112	65	14
1930	315.816	471.265	1.914.546	146	150	120	67	16
1940	454.654	621.523	2.197.765	211	198	137	73	21
1950	503.886	708.210	2.299.254	234	225	144	71	22
1960	501.777	764.082	2.498.905	233	243	156	66	20
1970	648.003	1.056.257	3.078.095	300	336	192	61	21
1975	707.915	1.193.048	3.397.314	328	379	212	59	21
1981	746.677	1.309.751	3.646.778	346	416	228	57	20
1986	729.419	1.293.219	3.732.682	338	411	233	56	20
1991	752.909	1.321.197	3.857.234	349	420	241	57	20
1996	746.683	1.342.440	4.009.329	346	427	251	56	19
2001	750.476	1.364.595	4.202.608	348	434	263	55	18
2002	764.010	1.373.469	4.326.708	354	437	270	56	18
2003	782.846	1.406.967	4.470.885	363	447	280	56	18
2004	790.754	1.446.307	4.543.304	367	460	284	55	17
2005	797.291	1.478.928	4.692.449	370	470	293	54	17
2006	807.396	1.500.037	4.806.908	374	477	301	54	17
2007	800.666	1.507.108	4.885.025	371	479	305	53	16
2008	810.064	1.532.562	5.029.601	376	487	314	53	16
2009	815.440	1.550.945	5.094.675	378	493	319	53	16
2010	810.444	1.552.838	5.111.706	376	494	320	52	16
2011	800.469	1.547.165	5.117.190	371	492	320	52	16
2012	799.188	1.549.584	5.129.266	371	493	321	52	16
2013	794.228	1.550.885	5.113.815	368	493	320	51	16
2014	787.301	1.542.233	5.004.844	365	490	313	51	16
2015	787.266	1.534.143	4.980.689	365	488	311	51	16
2016	791.632	1.539.096	4.959.968	367	489	310	51	16
2017	792.086	1.540.865	4.941.509	367	490	309	51	16
2018	798.538	-	-	370	-	-	-	-

Fuente: Padrón Municipal de Habitantes. Servidor web del INE www.ine.es

Font: Padró Municipal d'Habitants. Servidor web de l'INE www.ine.es.

Evolución de la población de la ciudad de València, l'Horta y la Comunidad Valenciana
Evolució de la població de la ciutat de València, l'Horta i la Comunitat Valenciana

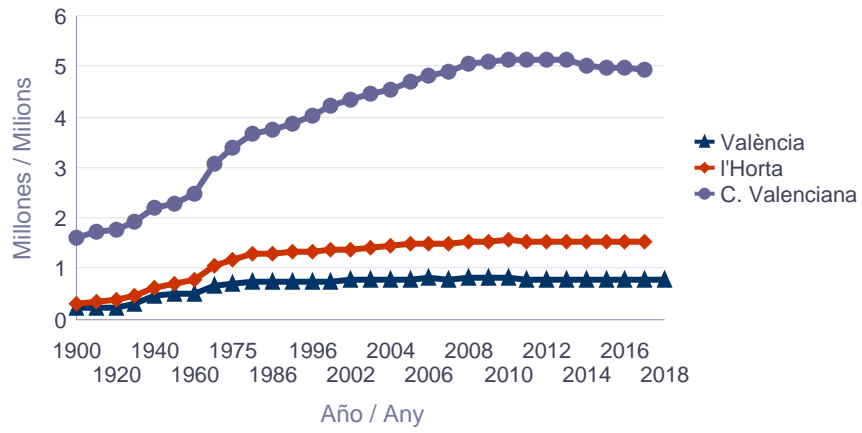

2.3. Evolución de la población de las Juntas Municipales

2.3. Evolució de la població de les Juntes Municipals

	1991	1996	2012	2014	2016	2018	2019	Anualizado (%) 14/19	Incremento (%) 18/19
València	752.909	746.683	799.188	787.301	791.632	798.538	795.736	0,2	-0,4
Ciutat Vella	27.010	24.027	26.368	26.221	26.769	27.259	27.070	0,6	-0,7
Russafa	127.656	126.496	131.879	129.949	130.676	116.894	116.533	-2,1	-0,3
Abastos	103.916	98.575	98.608	96.488	96.508	97.401	97.167	0,1	-0,2
Patraix	108.011	110.203	116.221	114.941	115.456	110.680	110.406	-0,8	-0,2
Trànsits	158.929	157.744	176.520	174.531	176.323	158.237	158.397	-1,8	0,1
Exposició	79.874	80.009	87.103	85.711	86.000	86.965	86.558	0,2	-0,5
Marítim	147.513	149.629	162.489	159.460	159.900	160.020	158.005	-0,2	-1,3
Pobles del Nord	-	-	-	-	-	6.548	6.566	-	0,3
Pobles de l'Oest	-	-	-	-	-	14.099	14.387	-	2
Pobles del Sud	-	-	-	-	-	20.435	20.647	-	1

Nota: Los datos posteriores a 2003 corresponden a la división territorial aprobada en el Pleno del Ayuntamiento del 31-1-2003. Fuente: Padrón Municipal de Habitantes.

Nota: Les dades posteriors a 2003 corresponen a la divisió territorial aprovada al Ple de l'Ajuntament del 31-1-2003. Font: Padró Municipal d'Habitants.

2.4. Evolución de la población de los Distritos

2.4. Evolució de la població dels Districtes

	1991	1996	2012	2014	2016	2018	2019	Anualizado (%) 14/19	Incremento (%) 18/19
València	752.909	746.683	799.188	787.301	791.632	798.538	795.736	0,2	-0,4
1. Ciutat Vella	27.010	24.027	26.368	26.221	26.769	27.259	27.070	0,6	-0,7
2. l'Eixample	46.885	45.082	43.190	42.411	42.406	42.778	42.618	0,1	-0,4
3. Extramurs	52.448	49.670	49.377	48.302	48.287	48.762	48.617	0,1	-0,3
4. Campanar	31.178	30.220	36.725	36.889	37.562	38.164	38.338	0,8	0,5
5. la Saïdia	48.824	46.830	48.168	46.873	46.818	47.383	47.092	0,1	-0,6
6. el Pla del Real	31.545	30.401	30.843	30.428	30.116	30.706	30.538	0,1	-0,5
7. l'Olivereta	51.468	48.905	49.231	48.186	48.221	48.639	48.550	0,2	-0,2
8. Patraix	51.415	54.648	57.808	57.352	57.573	57.972	57.783	0,2	-0,3
9. Jesús	51.183	50.129	52.879	52.019	52.261	52.708	52.623	0,2	-0,2
10. Quatre Carreres	68.269	67.917	73.661	72.916	73.664	74.116	73.915	0,3	-0,3
11. Pobles Marítims	58.643	58.824	59.180	57.893	57.590	56.923	55.843	-0,7	-1,9
12. Camins al Grau	48.047	49.151	64.888	64.245	65.119	65.927	65.451	0,4	-0,7
13. Algirós	40.823	41.654	38.421	37.322	37.191	37.170	36.711	-0,3	-1,2
14. Benimaclet	27.891	29.253	29.411	28.926	29.096	29.091	28.718	-0,1	-1,3
15. Rascanya	44.117	43.758	52.949	52.000	52.749	53.499	53.570	0,6	0,1
16. Benicalap	36.941	38.749	44.839	44.644	45.460	46.359	46.699	0,9	0,7
17. Pobles del Nord	6.074	6.218	6.485	6.458	6.529	6.548	6.566	0,3	0,3
18. Pobles de l'Oest	12.233	12.324	14.203	14.024	13.993	14.099	14.387	0,5	2
19. Pobles del Sud	17.915	18.923	20.562	20.192	20.228	20.435	20.647	0,5	1

Fuente: Padrón Municipal de Habitantes.

Font: Padró Municipal d'Habitants.

2.5. Evolución de la población de los Barrios

2.5. Evolució de la població dels Barris

		1991	1996	2012	2014	2016	2018	2019	Anualizado (%) 14/19	Incremento (%) 18/19
València		752.909	746.683	799.188	787.301	791.632	798.538	795.736	0,2	-0,4
1. Ciutat Vella	1.1. la Seu	2.589	2.514	2.857	2.857	2.922	3.097	3.013	1,1	-2,7
	1.2. la Xerea	4.057	3.861	3.881	3.866	3.879	3.889	3.908	0,2	0,5
	1.3. el Carme	6.338	5.401	6.498	6.431	6.404	6.370	6.343	-0,3	-0,4
	1.4. el Pilar	4.430	3.861	4.297	4.444	4.628	4.719	4.624	0,8	-2
	1.5. el Mercat	3.297	2.858	3.492	3.417	3.555	3.584	3.558	0,8	-0,7
	1.6. Sant Francesc	6.299	5.532	5.343	5.206	5.381	5.600	5.624	1,6	0,4
2. l'Eixample	2.1. Russafa	25.357	24.380	24.616	24.006	23.921	23.834	23.742	-0,2	-0,4
	2.2. el Pla del Remei	8.100	7.700	6.807	6.820	6.861	7.022	6.998	0,5	-0,3
	2.3. Gran Via	13.428	13.002	11.767	11.585	11.624	11.922	11.878	0,5	-0,4
3. Extramurs	3.1. el Botànic	6.897	6.168	6.735	6.524	6.566	6.670	6.620	0,3	-0,7
	3.2. la Roqueta	4.477	4.130	4.441	4.380	4.451	4.455	4.449	0,3	-0,1
	3.3. la Petxina	16.284	15.391	15.157	14.989	15.042	15.074	15.040	0,1	-0,2
	3.4. Arrancapins	24.790	23.981	23.044	22.409	22.228	22.563	22.508	0,1	-0,2
4. Campanar	4.1. Campanar	12.449	13.141	11.808	11.707	11.662	11.604	11.593	-0,2	-0,1
	4.2. les Tendetes	6.176	5.673	5.398	5.220	5.193	5.263	5.253	0,1	-0,2
	4.3. el Calvari	6.215	5.448	5.082	4.867	4.804	4.787	4.864	-0	1,6
	4.4. Sant Pau	6.338	5.958	14.437	15.095	15.903	16.510	16.628	2	0,7
5. la Saïdia	5.1. Marxalenes	12.323	11.782	10.996	10.538	10.520	10.649	10.629	0,2	-0,2
	5.2. Morvedre	10.455	9.773	10.507	10.299	10.388	10.305	10.222	-0,1	-0,8
	5.3. Trinitat	9.277	8.533	7.944	7.803	7.842	7.934	7.807	0	-1,6
	5.4. Tormos	7.657	7.815	8.768	8.510	8.354	8.667	8.628	0,3	-0,4
	5.5. Sant Antoni	9.112	8.927	9.953	9.723	9.714	9.828	9.806	0,2	-0,2
6. el Pla del Real	6.1. Exposició	7.334	7.117	6.622	6.580	6.676	6.785	6.730	0,5	-0,8
	6.2. Mestalla	13.407	13.449	14.834	14.694	14.456	14.745	14.646	-0,1	-0,7
	6.3. Jaume Roig	7.795	7.128	6.648	6.513	6.402	6.485	6.469	-0,1	-0,2
	6.4. Ciutat Universitària	3.009	2.707	2.739	2.641	2.582	2.691	2.693	0,4	0,1
7. l'Olivetera	7.1. Nou Moles	27.622	26.511	26.390	25.929	25.991	26.210	26.051	0,1	-0,6
	7.2. Soternes	4.970	4.701	4.984	4.919	4.985	4.952	4.921	0	-0,6
	7.3. Tres Forques	10.598	9.342	9.089	8.748	8.687	8.883	9.011	0,6	1,4
	7.4. la Font Santa	4.387	4.007	3.686	3.531	3.512	3.544	3.511	-0,1	-0,9
	7.5. la Llum	3.891	4.344	5.082	5.059	5.046	5.050	5.056	-0	0,1
8. Patraix	8.1. Patraix	23.289	23.678	25.147	24.646	24.581	24.770	24.590	-0	-0,7
	8.2. Sant Isidre	7.439	9.199	9.902	9.825	9.906	9.939	9.968	0,3	0,3
	8.3. Vara de Quart	11.254	11.881	10.396	10.320	10.390	10.413	10.409	0,2	-0
	8.4. Safranar	6.699	6.962	8.779	9.000	9.106	9.184	9.179	0,4	-0,1
	8.5. Favara	2.734	2.928	3.584	3.561	3.590	3.666	3.637	0,4	-0,8
9. Jesús	9.1. la Raiosa	14.532	13.696	15.402	15.127	15.370	15.507	15.493	0,5	-0,1
	9.2. l'Hort de Senabre	16.384	16.938	17.297	17.147	17.121	17.217	17.062	-0,1	-0,9
	9.3. la Creu Coberta	7.044	6.767	6.276	6.154	6.104	6.156	6.158	0	0
	9.4. Sant Marcel·lí	10.555	10.154	10.115	9.905	9.971	10.056	10.069	0,3	0,1
	9.5. Camí Real	2.668	2.574	3.789	3.686	3.695	3.772	3.841	0,8	1,8
10. Quatre Carreres	10.1. Mont-Olivet	20.594	19.537	19.726	19.370	19.568	19.604	19.448	0,1	-0,8
	10.2. en Corts	11.382	11.242	12.298	12.122	12.119	12.050	12.106	-0	0,5
	10.3. Malilla	15.648	16.976	22.233	21.971	21.965	22.081	21.943	-0	-0,6
	10.4. Fonteta de Sant Lluís	3.120	3.030	3.043	2.827	2.807	2.943	2.950	0,9	0,2
	10.5. na Rovella	11.423	10.447	8.250	8.093	7.957	7.875	7.815	-0,7	-0,8

		1991	1996	2012	2014	2016	2018	2019	Anualizado (%) 14/19	Incremento (%) 18/19
10. Quatre Carreres	10.6. la Punta	6.102	6.685	2.282	2.447	2.622	2.644	2.603	1,3	-1,6
	10.7. Ciutat de les Arts i de les Ciències	-	-	5.829	6.086	6.626	6.919	7.050	3,2	1,9
11. Poblat Marítims	11.1. el Grau	8.046	8.041	9.573	9.493	9.502	9.486	9.408	-0,2	-0,8
	11.2. el Cabanyal-el Canyamellar	22.125	21.326	20.951	20.580	20.493	20.140	19.497	-1,1	-3,2
	11.3. la Malva-rosa	13.544	13.492	13.932	13.564	13.430	13.168	12.936	-0,9	-1,8
	11.4. Beteró	6.996	8.282	8.198	8.101	8.131	8.057	8.011	-0,2	-0,6
	11.5. Natzaret	6.749	6.466	6.526	6.155	6.034	6.072	5.991	-0,5	-1,3
	Les Moreres	1.183	1.217	-	-	-	-	-	-	-
12. Camins al Grau	12.1. Aiora	22.523	22.836	25.709	25.097	25.079	25.184	24.980	-0,1	-0,8
	12.2. Albors	8.868	9.107	8.814	8.643	8.671	8.744	8.776	0,3	0,4
	12.3. la Creu del Grau	12.494	12.416	14.911	14.824	14.907	14.936	14.694	-0,2	-1,6
	12.4. Camí Fondo	3.356	3.649	4.604	4.480	4.478	4.600	4.587	0,5	-0,3
	12.5. Penya-roja	806	1.143	10.850	11.201	11.984	12.463	12.414	2,2	-0,4
13. Algirós	13.1. l'illa Perduda	9.388	9.508	8.990	8.841	8.759	8.813	8.692	-0,3	-1,4
	13.2. Ciutat Jardí	14.754	14.597	12.568	12.050	11.949	11.999	11.810	-0,4	-1,6
	13.3. l'Amistat	7.918	7.845	7.571	7.272	7.252	7.146	7.095	-0,5	-0,7
	13.4. la Bega Baixa	5.940	6.317	5.869	5.727	5.709	5.675	5.572	-0,5	-1,8
	13.5. la Carrasca	2.823	3.387	3.423	3.432	3.522	3.537	3.542	0,6	0,1
14. Benimaclet	14.1. Benimaclet	23.401	24.151	23.985	23.526	23.696	23.644	23.306	-0,2	-1,4
	14.2. Camí de Vera	4.490	5.102	5.426	5.400	5.400	5.447	5.412	0	-0,6
15. Rascanya	15.1. Orriols	17.726	16.638	17.001	16.089	16.099	16.298	16.423	0,4	0,8
	15.2. Torrefiel	23.679	23.403	26.100	25.643	25.961	26.331	26.268	0,5	-0,2
	15.3. Sant Llorenç	2.712	3.717	9.848	10.268	10.689	10.870	10.879	1,2	0,1
16. Benicalap	16.1. Benicalap	30.872	32.366	38.745	38.749	39.635	40.514	40.908	1,1	1
	16.2. Ciutat Fallera	6.069	6.383	6.094	5.895	5.825	5.845	5.791	-0,4	-0,9
17. Pobles del Nord	17.1. Benifaraig	953	948	1.018	999	1.004	1.012	1.014	0,3	0,2
	17.2. Poble Nou	1.357	1.502	886	857	860	880	899	1	2,2
	17.3. Carpesa	1.363	1.329	1.269	1.228	1.230	1.201	1.186	-0,7	-1,2
	17.4. Cases de Bàrcena	490	460	363	360	344	345	345	-0,8	0
	17.5. Mauella	69	73	58	52	47	48	45	-2,7	-6,3
	17.6. Massarrojos	1.086	1.139	2.152	2.244	2.324	2.349	2.362	1,1	0,6
	17.7. Borbotó	756	767	739	718	720	713	715	-0,1	0,3
18. Pobles de l'Oest	18.1. Benimàmet	11.706	11.776	13.201	12.980	12.891	12.942	13.187	0,3	1,9
	18.2. Beniferri	527	548	1.002	1.044	1.102	1.157	1.200	3	3,7
19. Pobles del Sud	19.1. el Forn d'Alcedo	1.319	1.303	1.276	1.246	1.215	1.226	1.243	-0	1,4
	19.2. el Castellar-l'Oliverar	6.907	6.979	6.995	6.883	6.881	6.817	6.800	-0,2	-0,2
	19.3. Pinedo	2.159	2.450	2.707	2.575	2.607	2.555	2.559	-0,1	0,2
	19.4. el Saler	713	1.005	1.765	1.727	1.704	1.771	1.836	1,3	3,7
	19.5. el Palmar	900	895	748	753	769	772	755	0,1	-2,2
	19.6. el Perellonet	504	865	1.537	1.438	1.430	1.385	1.378	-0,8	-0,5
	19.7. la Torre	5.255	5.186	4.901	4.748	4.643	4.729	4.781	0,1	1,1
	19.8. Faitanar	158	240	633	822	979	1.180	1.295	11,5	9,7

Fuente: Padrón Municipal de Habitantes.

Font: Padró Municipal d'Habitants.

3. Clasificaciones de la población del conjunto de la ciudad

3. Classificacions de la població del conjunt de la ciutat

3.1. Población por edades simples y sexo

3.1. Població per edats simples i sexe

	Total	Varones	Mujeres
València	795.736	378.431	417.305
0	5.690	2.961	2.729
1	6.136	3.168	2.968
2	6.646	3.427	3.219
3	6.620	3.369	3.251
4	6.770	3.493	3.277
5	6.705	3.414	3.291
6	7.116	3.673	3.443
7	7.325	3.714	3.611
8	7.421	3.786	3.635
9	7.547	3.972	3.575
10	7.942	4.113	3.829
11	7.946	4.082	3.864
12	7.845	4.006	3.839
13	7.901	3.987	3.914
14	7.707	3.946	3.761
15	7.659	3.814	3.845
16	7.413	3.837	3.576
17	7.482	3.831	3.651
18	7.765	4.002	3.763
19	7.833	3.985	3.848
20	7.667	3.963	3.704
21	7.943	4.106	3.837
22	7.986	4.060	3.926
23	8.273	4.031	4.242
24	8.383	4.210	4.173
25	8.805	4.356	4.449
26	9.106	4.533	4.573
27	8.976	4.460	4.516
28	9.021	4.454	4.567
29	9.073	4.432	4.641
30	9.083	4.494	4.589
31	9.281	4.683	4.598
32	9.373	4.576	4.797
33	9.748	4.845	4.903
34	10.239	4.999	5.240
35	10.272	5.096	5.176
36	10.881	5.415	5.466
37	11.169	5.565	5.604
38	11.909	5.924	5.985
39	12.127	6.125	6.002
40	12.758	6.437	6.321
41	13.035	6.538	6.497
42	13.181	6.537	6.644
43	13.258	6.664	6.594
44	13.224	6.591	6.633
45	12.889	6.429	6.460
46	12.715	6.318	6.397
47	12.691	6.311	6.380
48	12.462	6.185	6.277
49	12.484	6.102	6.382
50	12.569	6.161	6.408
51	12.569	6.100	6.469
52	12.416	5.969	6.447
53	12.183	5.864	6.319
54	12.414	5.933	6.481
55	11.685	5.588	6.097
56	11.351	5.375	5.976
57	10.832	5.009	5.823

	Total	Varones	Mujeres
58	11.026	5.143	5.883
59	10.870	5.054	5.816
60	10.438	4.839	5.599
61	10.358	4.787	5.571
62	9.583	4.385	5.198
63	9.299	4.282	5.017
64	8.848	3.849	4.999
65	8.936	3.927	5.009
66	9.209	4.101	5.108
67	8.584	3.745	4.839
68	8.572	3.815	4.757
69	8.899	3.958	4.941
70	8.932	3.962	4.970
71	8.172	3.539	4.633
72	7.900	3.408	4.492
73	7.891	3.355	4.536
74	7.478	3.162	4.316
75	7.125	3.006	4.119
76	6.147	2.582	3.565
77	5.719	2.396	3.323
78	7.549	3.071	4.478
79	4.285	1.667	2.618
80	5.117	1.979	3.138
81	5.398	2.105	3.293
82	4.964	1.944	3.020
83	4.742	1.779	2.963
84	4.578	1.672	2.906
85	4.177	1.490	2.687
86	3.736	1.276	2.460
87	3.307	1.094	2.213
88	2.913	883	2.030
89	2.509	820	1.689
90	2.158	604	1.554
91	1.595	444	1.151
92	1.418	388	1.030
93	1.018	264	754
94	781	187	594
95	644	157	487
96	474	103	371
97	302	61	241
98	199	47	152
99	129	27	102
100 y más	257	56	201

Fuente: Padrón Municipal de Habitantes a 1 de enero de 2019.

Font: Padró Municipal d'Habitants a 1 de gener de 2019

3.2. Población por edades quinquenales y sexo
3.2. Població per edats quinquennals i sexe

		Total	Varones		Mujeres	
València	795.736	100,0%	378.431	47,6%	417.305	52,4%
0-4	31.862	4,0%	16.418	2,1%	15.444	1,9%
5-9	36.114	4,5%	18.559	2,3%	17.555	2,2%
10-14	39.341	4,9%	20.134	2,5%	19.207	2,4%
15-19	38.152	4,8%	19.469	2,4%	18.683	2,3%
20-24	40.252	5,1%	20.370	2,6%	19.882	2,5%
25-29	44.981	5,7%	22.235	2,8%	22.746	2,9%
30-34	47.724	6,0%	23.597	3,0%	24.127	3,0%
35-39	56.358	7,1%	28.125	3,5%	28.233	3,5%
40-44	65.456	8,2%	32.767	4,1%	32.689	4,1%
45-49	63.241	7,9%	31.345	3,9%	31.896	4,0%
50-54	62.151	7,8%	30.027	3,8%	32.124	4,0%
55-59	55.764	7,0%	26.169	3,3%	29.595	3,7%
60-64	48.526	6,1%	22.142	2,8%	26.384	3,3%
65-69	44.200	5,6%	19.546	2,5%	24.654	3,1%
70-74	40.373	5,1%	17.426	2,2%	22.947	2,9%
75-79	30.825	3,9%	12.722	1,6%	18.103	2,3%
80-84	24.799	3,1%	9.479	1,2%	15.320	1,9%
85-89	16.642	2,1%	5.563	0,7%	11.079	1,4%
90-94	6.970	0,9%	1.887	0,2%	5.083	0,6%
95 y más	2.005	0,3%	451	0,1%	1.554	0,2%

Fuente: Padrón Municipal de Habitantes a 1 de enero de 2019.
 Font: Padró Municipal d'Habitants a 1 de gener de 2019

Población según edad y sexo



3.3. Población según lugar de nacimiento, edad y sexo
3.3. Població segons lloc de naixement, edat i sexe

		Total	0-9	10-19	20-29	30-39	40-49	50-59	60-69	70-79	80-89	90 y más
València		795.736	67.976	77.493	85.233	104.082	128.697	117.915	92.726	71.198	41.441	8.975
Total		432.950	58.618	60.069	49.875	54.655	69.344	56.840	38.212	27.756	14.798	2.783
València	Varones	212.081	30.214	30.766	25.669	28.205	34.354	27.280	17.642	11.806	5.434	711
	Mujeres	220.869	28.404	29.303	24.206	26.450	34.990	29.560	20.570	15.950	9.364	2.072
Total		21.657	1.475	1.728	1.020	1.008	3.080	5.206	3.685	2.607	1.518	330
Resto de l'Horta	Varones	10.361	753	892	485	508	1.618	2.592	1.688	1.182	553	90
	Mujeres	11.296	722	836	535	500	1.462	2.614	1.997	1.425	965	240
Total		60.079	1.440	2.051	2.652	5.260	7.902	10.215	11.759	10.308	6.865	1.627
Resto de la Comunidad	Varones	26.222	764	1.044	1.214	2.438	3.663	4.741	5.146	4.341	2.443	428
	Mujeres	33.857	676	1.007	1.438	2.822	4.239	5.474	6.613	5.967	4.422	1.199
Total		136.823	1.683	2.767	4.737	9.257	15.592	24.477	29.932	27.172	17.189	4.017
Resto del Estado	Varones	60.462	851	1.411	2.294	4.600	7.913	11.441	13.254	11.435	6.212	1.051
	Mujeres	76.361	832	1.356	2.443	4.657	7.679	13.036	16.678	15.737	10.977	2.966
Total		144.227	4.760	10.878	26.949	33.902	32.779	21.177	9.138	3.355	1.071	218
Extranjero	Varones	69.305	2.395	5.490	12.943	15.971	16.564	10.142	3.958	1.384	400	58
	Mujeres	74.922	2.365	5.388	14.006	17.931	16.215	11.035	5.180	1.971	671	160

Fuente: Padrón Municipal de Habitantes a 1 de enero de 2019.
 Font: Padró Municipal d'Habitants a 1 de gener de 2019

Población según lugar de nacimiento
 Població segons lloc de naixement

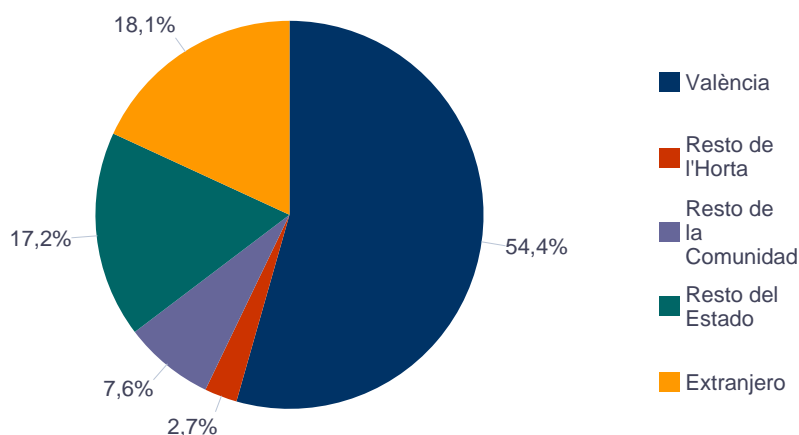

Nacidos en la Ciudad de València

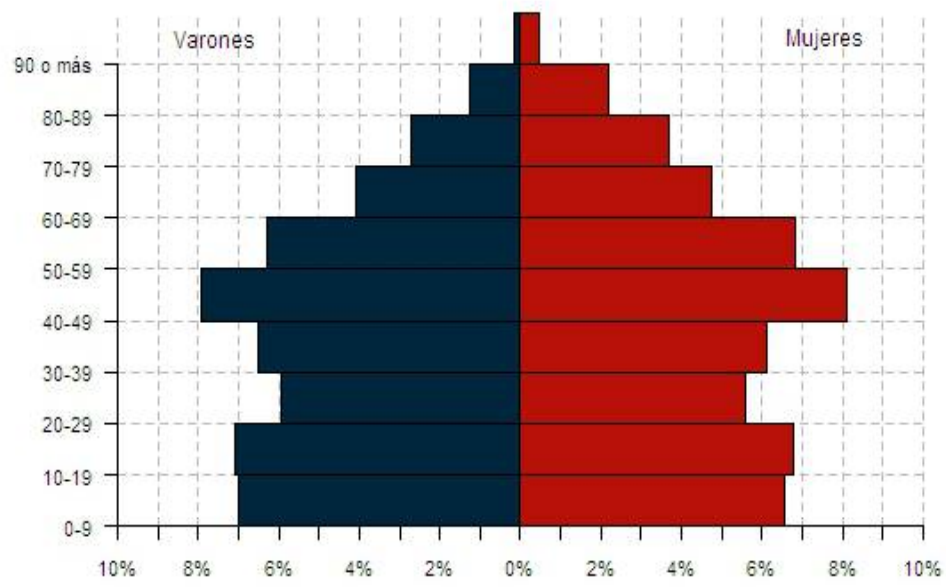

Nacidos en el resto de L'Horta

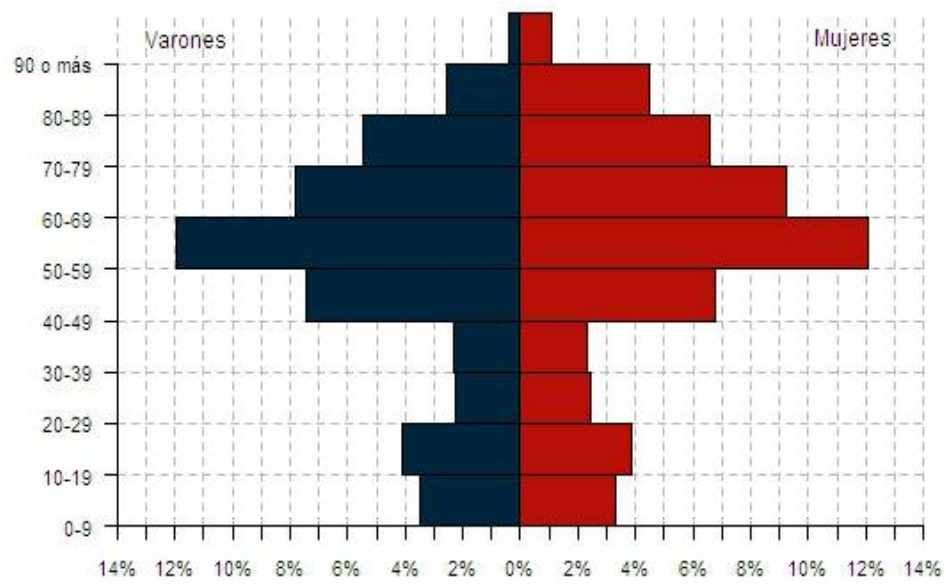

Nacidos en el resto de la Comunidad

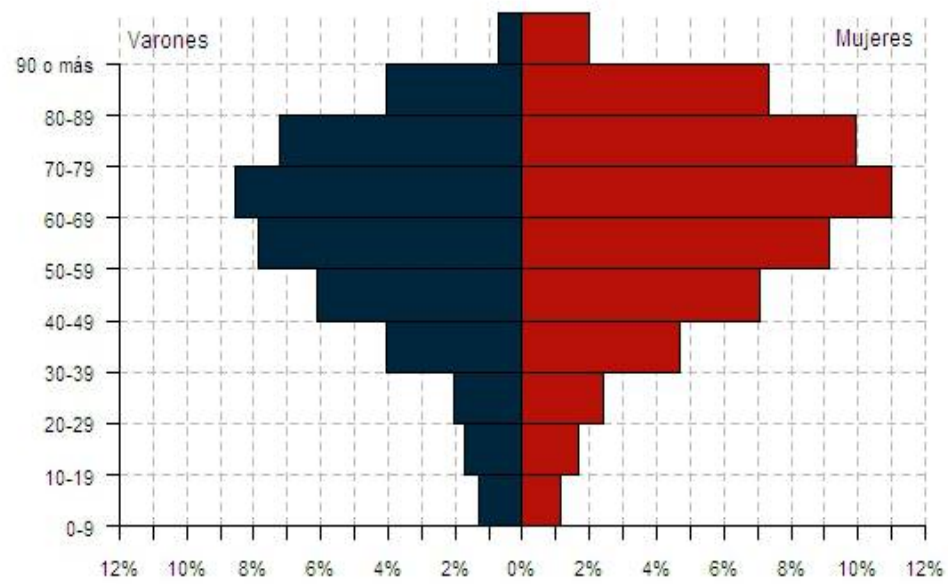

Nacidos en el resto del Estado

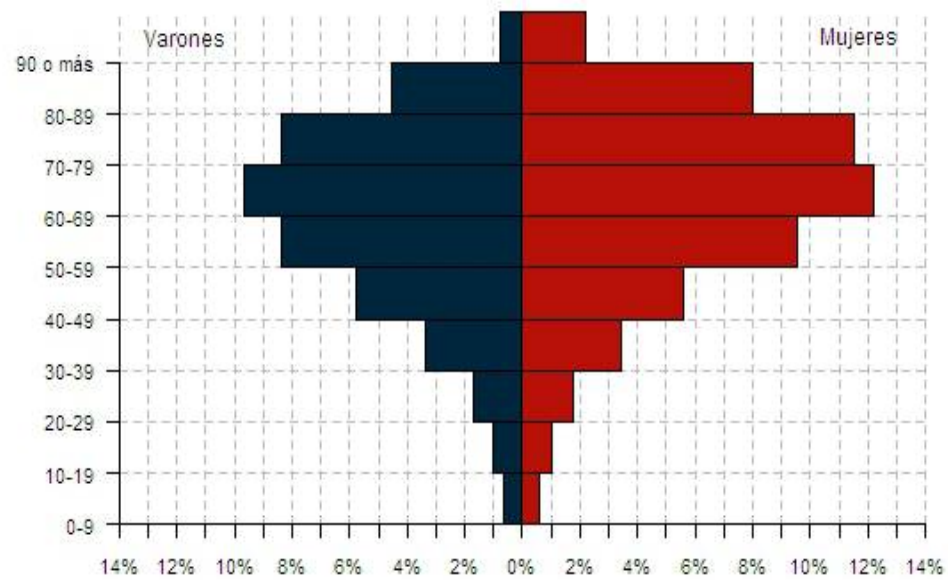

Nacidos en el Extranjero

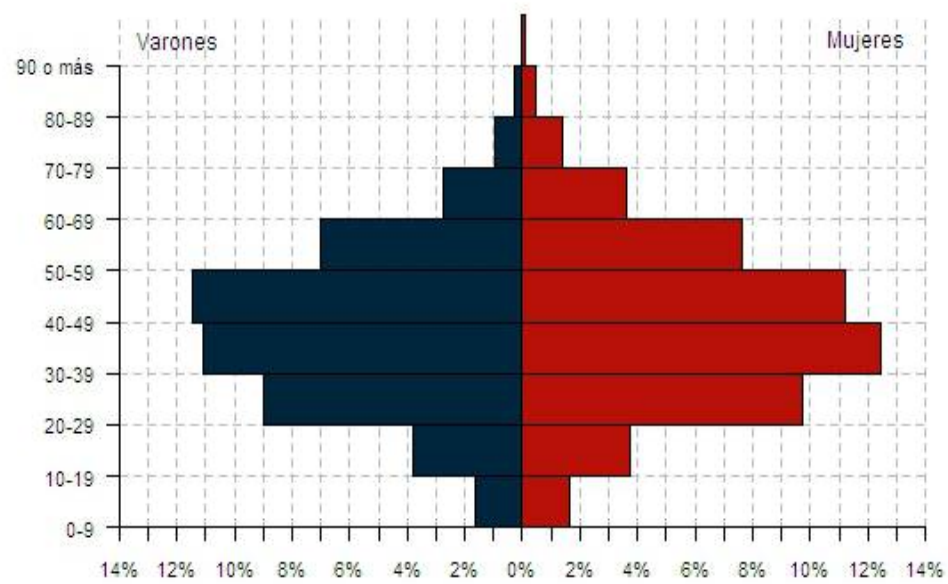

3.4. Población nacida en el resto de l'Horta según municipio de nacimiento y edad. Total**3.4. Població nascuda a la resta de l'Horta segons municipi de naixement i edat. Total**

	Total	0-9	10-19	20-29	30-39	40-49	50-59	60-69	70-79	80-89	90 y más
Total	21.657	1.475	1.728	1.020	1.008	3.080	5.206	3.685	2.607	1.518	330
Alaquàs	421	32	66	27	11	36	103	74	41	27	4
Albal	269	28	48	15	8	24	35	56	25	25	5
Albalat dels Sorells	160	3	7	4	5	21	42	37	27	8	6
Alboraya	731	62	102	25	21	59	126	128	109	84	15
Albuixech	117	7	9	4	1	14	18	18	23	18	5
Alcàsser	202	9	15	6	10	21	39	38	40	21	3
Aldaia	588	50	50	34	27	65	173	111	50	22	6
Alfajar	503	38	61	33	20	92	70	80	62	40	7
Alfara del Patriarca	202	12	8	5	2	18	38	52	32	28	7
Almàssera	222	13	8	8	12	23	54	41	38	19	6
Benetússer	513	22	36	22	21	70	156	71	68	41	6
Beniparrell	28	2	1	1	3	6	6	2	4	1	2
Bonrepòs i Mirambell	117	14	6	1	1	10	26	15	27	15	2
Burjassot	1.951	65	110	73	33	201	455	475	299	193	47
Catarroja	748	60	45	25	31	103	151	137	132	55	9
Quart de Poblet	3.067	34	22	64	308	1.087	1.238	207	67	34	6
Xirivella	728	42	76	41	34	81	213	140	58	36	7
Emperador	23	3	0	0	3	2	3	2	5	4	1
Foios	268	10	11	10	6	32	53	64	47	28	7
Godella	427	13	17	36	12	23	79	87	85	61	14
Llocnou de la Corona	9	0	2	0	0	1	0	3	2	1	0
Manises	842	175	44	28	38	79	199	136	93	45	5
Massalfassar	70	6	12	4	4	8	7	14	9	6	0
Massamagrell	344	19	25	14	12	37	75	79	53	19	11
Massanassa	311	10	18	17	15	36	58	69	47	35	6
Meliana	349	26	20	13	11	34	79	61	64	36	5
Mislata	1.285	92	113	106	31	119	252	242	182	126	22
Moncada	635	36	56	44	15	64	179	110	75	41	15
Museros	120	21	13	5	5	9	16	21	18	10	2
Paiporta	484	66	66	17	17	66	92	61	58	33	8
Paterna	1.444	163	209	92	43	123	284	254	168	90	18
Picanya	270	21	18	21	8	14	57	69	41	20	1
Picassent	533	33	45	24	32	70	117	80	78	43	11
Pobla de Farnals, la	114	14	17	8	10	14	17	12	12	8	2
Puig de Santa Maria, el	186	31	24	16	13	20	26	21	25	8	2
Puçol	370	21	30	18	41	52	70	58	49	25	6
Rafelbunyol	158	19	13	4	9	16	23	40	23	9	2
Rocafort	237	19	38	20	16	16	30	41	31	22	4
Sedaví	290	12	15	14	18	51	62	49	38	25	6
Silla	312	13	23	14	19	41	62	64	45	26	5
Tavernes Blanques	356	32	44	15	11	44	64	58	47	37	4
Torrent	1.467	110	173	88	68	162	337	272	161	70	26
Vinalesa	186	17	12	4	3	16	22	36	49	23	4

Fuente: Padrón Municipal de Habitantes a 1 de enero de 2019.

Font: Padró Municipal d'Habitants a 1 de gener de 2019

3.4. Población nacida en el resto de l'Horta según municipio de nacimiento y edad. Varones

3.4. Població nascuda a la resta de l'Horta segons municipi de naixement i edat. Homes

	Total	0-9	10-19	20-29	30-39	40-49	50-59	60-69	70-79	80-89	90 y más
Total	10.361	753	892	485	508	1.618	2.592	1.688	1.182	553	90
Alaquàs	213	19	33	11	6	19	54	39	22	9	1
Albal	133	13	31	11	5	15	16	20	13	7	2
Albalat dels Sorells	67	0	2	3	2	9	17	15	14	3	2
Alboraya	350	35	51	13	8	29	67	61	52	27	7
Albuixech	57	3	5	2	1	5	13	9	13	5	1
Alcàsser	99	5	9	3	6	15	16	18	19	6	2
Aldaia	297	25	24	15	14	37	81	61	29	9	2
Alfajar	255	27	32	13	11	47	38	36	27	20	4
Alfara del Patriarca	88	8	5	2	0	12	17	16	16	9	3
Almàssera	95	7	3	2	6	10	27	16	15	7	2
Benetússer	244	13	24	11	8	42	69	33	27	15	2
Beniparrell	6	1	0	0	1	3	1	0	0	0	0
Bonrepòs i Mirambell	48	6	3	0	1	5	11	6	8	7	1
Burjassot	947	36	57	43	14	115	229	215	139	82	17
Catarroja	334	27	19	14	14	56	72	67	53	12	0
Quart de Poblet	1.503	17	8	30	156	545	601	105	30	8	3
Xirivella	371	23	28	28	22	44	119	68	28	10	1
Emperador	14	1	0	0	1	1	2	1	4	3	1
Foios	123	6	4	5	4	24	21	36	13	9	1
Godella	204	4	12	17	8	16	42	49	35	20	1
Llocnou de la Corona	5	0	2	0	0	1	0	1	1	0	0
Manises	415	108	31	12	18	38	96	62	35	14	1
Massalfassar	33	3	4	3	4	3	3	3	5	5	0
Massamagrell	136	7	11	5	5	14	30	24	28	9	3
Massanassa	151	5	9	10	9	17	33	31	18	16	3
Meliana	150	8	9	8	3	14	41	25	25	16	1
Mislata	578	44	55	45	16	57	139	97	79	41	5
Moncada	305	21	20	21	10	34	84	59	34	19	3
Museros	65	7	7	3	3	6	10	15	7	6	1
Paiporta	244	28	30	12	8	39	49	28	33	14	3
Paterna	726	83	131	37	21	79	144	110	78	39	4
Picanya	128	9	9	9	5	7	30	33	17	9	0
Picassent	225	15	18	9	16	32	53	28	38	16	0
Pobla de Farnals, la	61	8	7	4	7	8	11	7	7	1	1
Puig de Santa Maria, el	94	14	14	9	4	12	14	9	12	6	0
Puçol	175	12	19	7	14	29	32	26	28	6	2
Rafelbunyol	68	7	9	2	4	7	11	18	8	1	1
Rocafort	116	8	21	8	10	8	14	20	18	9	0
Sedaví	144	5	9	7	9	33	31	21	20	8	1
Silla	128	4	8	4	9	20	31	26	19	6	1
Tavernes Blanques	155	13	21	8	6	23	25	29	16	13	1
Torrent	733	60	92	37	38	80	186	135	76	24	5
Vinalesa	78	8	6	2	1	8	12	10	23	7	1

Fuente: Padrón Municipal de Habitantes a 1 de enero de 2019.

Font: Padró Municipal d'Habitants a 1 de gener de 2019

3.4. Población nacida en el resto de l'Horta según municipio de nacimiento y edad. Mujeres

3.4. Població nascuda a la resta de l'Horta segons municipi de naixement i edat. Dones

	Total	0-9	10-19	20-29	30-39	40-49	50-59	60-69	70-79	80-89	90 y más
Total	11.296	722	836	535	500	1.462	2.614	1.997	1.425	965	240
Alaquàs	208	13	33	16	5	17	49	35	19	18	3
Albal	136	15	17	4	3	9	19	36	12	18	3
Albalat dels Sorells	93	3	5	1	3	12	25	22	13	5	4
Alboraya	381	27	51	12	13	30	59	67	57	57	8
Albuixech	60	4	4	2	0	9	5	9	10	13	4
Alcàsser	103	4	6	3	4	6	23	20	21	15	1
Aldaia	291	25	26	19	13	28	92	50	21	13	4
Alfajar	248	11	29	20	9	45	32	44	35	20	3
Alfara del Patriarca	114	4	3	3	2	6	21	36	16	19	4
Almàssera	127	6	5	6	6	13	27	25	23	12	4
Benetússer	269	9	12	11	13	28	87	38	41	26	4
Beniparrell	22	1	1	1	2	3	5	2	4	1	2
Bonrepòs i Mirambell	69	8	3	1	0	5	15	9	19	8	1
Burjassot	1.004	29	53	30	19	86	226	260	160	111	30
Catarroja	414	33	26	11	17	47	79	70	79	43	9
Quart de Poblet	1.564	17	14	34	152	542	637	102	37	26	3
Xirivella	357	19	48	13	12	37	94	72	30	26	6
Emperador	9	2	0	0	2	1	1	1	1	1	0
Foios	145	4	7	5	2	8	32	28	34	19	6
Godella	223	9	5	19	4	7	37	38	50	41	13
Llocnou de la Corona	4	0	0	0	0	0	0	2	1	1	0
Manises	427	67	13	16	20	41	103	74	58	31	4
Massalfassar	37	3	8	1	0	5	4	11	4	1	0
Massamagrell	208	12	14	9	7	23	45	55	25	10	8
Massanassa	160	5	9	7	6	19	25	38	29	19	3
Meliana	199	18	11	5	8	20	38	36	39	20	4
Mislata	707	48	58	61	15	62	113	145	103	85	17
Moncada	330	15	36	23	5	30	95	51	41	22	12
Museros	55	14	6	2	2	3	6	6	11	4	1
Paiporta	240	38	36	5	9	27	43	33	25	19	5
Paterna	718	80	78	55	22	44	140	144	90	51	14
Picanya	142	12	9	12	3	7	27	36	24	11	1
Picassent	308	18	27	15	16	38	64	52	40	27	11
Pobla de Farnals, la	53	6	10	4	3	6	6	5	5	7	1
Puig de Santa Maria, el	92	17	10	7	9	8	12	12	13	2	2
Puçol	195	9	11	11	27	23	38	32	21	19	4
Rafelbunyol	90	12	4	2	5	9	12	22	15	8	1
Rocafort	121	11	17	12	6	8	16	21	13	13	4
Sedaví	146	7	6	7	9	18	31	28	18	17	5
Silla	184	9	15	10	10	21	31	38	26	20	4
Tavernes Blanques	201	19	23	7	5	21	39	29	31	24	3
Torrent	734	50	81	51	30	82	151	137	85	46	21
Vinalesa	108	9	6	2	2	8	10	26	26	16	3

Fuente: Padrón Municipal de Habitantes a 1 de enero de 2019.

Font: Padró Municipal d'Habitants a 1 de gener de 2019

3.5. Población nacida en la Comunidad fuera de la ciudad según la comarca de nacimiento y edad. Total
3.5. Població nascuda a la Comunitat fora de la ciutat segons comarca de naixement i edat. Total

	Total	0-9	10-19	20-29	30-39	40-49	50-59	60-69	70-79	80-89	90 y más
Total	81.736	2.915	3.779	3.672	6.268	10.982	15.421	15.444	12.915	8.383	1.957
els Ports	120	0	1	4	8	6	25	30	23	16	7
l'Alt Maestrat	133	0	1	1	1	4	13	38	39	29	7
el Baix Maestrat	611	18	30	40	61	96	118	82	81	69	16
l'Alcalatén	132	2	2	9	13	7	22	23	30	20	4
la Plana Alta	2.886	87	126	203	487	706	490	307	266	171	43
la Plana Baixa	1.651	48	75	55	81	166	365	371	267	176	47
l'Alt Palància	2.550	22	42	38	102	272	463	628	515	369	99
l'Alt Millars	270	2	4	2	1	2	63	59	75	50	12
el Racó d'Ademús	714	6	3	10	6	6	106	202	202	137	36
els Serrans	3.749	25	46	43	99	179	621	1.054	897	632	153
el Camp de Túria	3.325	255	315	181	222	209	457	627	576	410	73
el Camp de Morvedre	2.539	70	117	166	309	306	501	472	312	227	59
la Plana d'Utiel-Requena	5.710	72	80	112	395	542	966	1.281	1.249	837	176
la Foia de Bunyol	1.895	70	80	59	68	173	336	416	334	300	59
la Vall de Cofrents-Aiora	1.542	11	12	20	55	75	174	456	394	282	63
la Ribera Alta	7.573	211	247	279	646	1.071	1.282	1.464	1.389	803	181
la Ribera Baixa	2.749	59	96	93	176	389	501	587	480	303	65
la Canal de Navarrés	1.322	14	24	35	54	116	265	337	277	160	40
la Costera	3.129	62	75	157	306	530	495	591	518	303	92
la Vall d'Albaida	2.663	42	45	126	285	418	485	461	418	306	77
la Safor	4.191	89	172	207	469	785	773	721	551	344	80
El Comtat	700	5	8	18	49	100	124	145	147	91	13
l'Alcoià	1.881	26	37	109	255	333	313	322	292	138	56
l'Alt Vinalopó	431	3	11	16	14	37	57	96	102	74	21
el Vinalopó Mitjà	621	11	17	63	52	82	138	107	75	58	18
la Marina Alta	1.969	68	118	142	184	282	306	280	312	225	52
la Marina Baixa	638	21	50	107	84	94	84	68	65	50	15
l'Alacantí	2.862	87	119	236	537	687	462	310	244	145	35
el Baix Vinalopó	665	24	44	56	156	114	91	78	65	28	9
el Baix Segura	858	30	54	65	85	115	119	146	113	112	19
l'Horta Nord	7.343	463	582	331	246	733	1.502	1.470	1.147	702	167
l'Horta Oest	10.112	719	771	501	568	1.766	2.856	1.505	861	470	95
l'Horta Sud	4.202	293	375	188	194	581	848	710	599	346	68

Fuente: Padrón Municipal de Habitantes a 1 de enero de 2019.
 Font: Padró Municipal d'Habitants a 1 de gener de 2019

Población nacida en la Comunidad fuera de la ciudad por comarcas principales
Població nascuda a la Comunitat fora de la ciutat per comarques principals

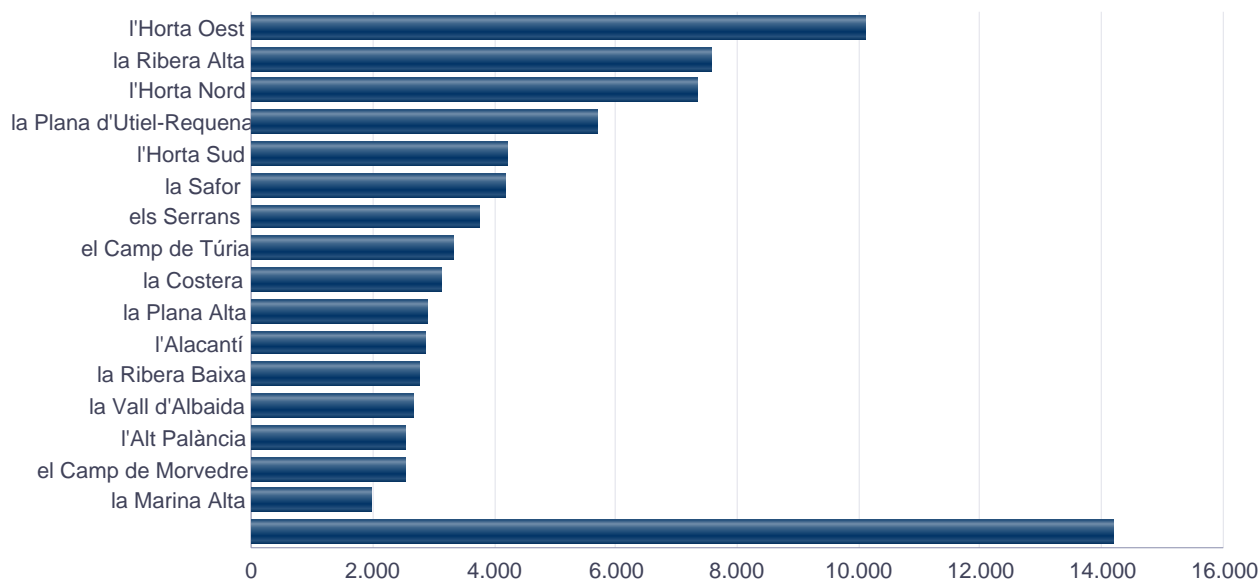

3.5. Población nacida en la Comunidad fuera de la ciudad según la comarca de nacimiento y edad. Varones

3.5. Població nascuda a la Comunitat fora de la ciutat segons comarca de naixement i edat. Homes

	Total	0-9	10-19	20-29	30-39	40-49	50-59	60-69	70-79	80-89	90 y más
Total	36.583	1.517	1.936	1.699	2.946	5.281	7.333	6.834	5.523	2.996	518
els Ports	48	0	0	2	3	2	11	17	9	2	2
l'Alt Maestrat	57	0	1	0	0	2	5	17	19	13	0
el Baix Maestrat	274	13	19	22	32	40	59	32	32	20	5
l'Alcalatén	54	1	1	5	5	1	12	11	14	4	0
la Plana Alta	1.299	46	67	97	214	331	241	134	112	47	10
la Plana Baixa	784	23	39	28	43	79	187	164	130	80	11
l'Alt Palància	1.074	14	24	14	50	121	203	276	215	131	26
l'Alt Millars	126	2	2	1	0	1	32	29	33	20	6
el Racó d'Ademús	298	3	0	3	0	3	44	91	87	55	12
els Serrans	1.621	13	24	21	42	78	304	474	378	241	46
el Camp de Túria	1.496	134	153	86	112	96	210	291	250	147	17
el Camp de Morvedre	1.097	38	51	76	147	156	253	178	121	68	9
la Plana d'Utiel-Requena	2.412	35	36	52	173	227	427	569	527	306	60
la Foia de Bunyol	774	40	37	30	30	78	157	171	122	96	13
la Vall de Cofrents-Aiora	627	3	9	9	25	32	78	178	163	109	21
la Ribera Alta	3.313	122	130	119	317	497	568	650	570	295	45
la Ribera Baixa	1.187	29	50	41	85	184	236	254	194	101	13
la Canal de Navarrés	574	5	8	15	16	58	117	153	127	63	12
la Costera	1.366	31	36	65	144	252	224	263	219	108	24
la Vall d'Albaida	1.183	22	27	60	125	180	228	214	194	115	18
la Safor	1.822	52	82	101	219	363	361	299	225	110	10
El Comtat	301	3	6	6	21	39	55	66	63	37	5
l'Alcoià	844	11	24	47	124	174	150	148	112	45	9
l'Alt Vinalopó	155	0	7	7	2	12	18	40	44	21	4
el Vinalopó Mitjà	275	8	6	29	20	46	58	48	36	19	5
la Marina Alta	840	34	67	70	82	114	132	122	136	70	13
la Marina Baixa	294	16	19	48	39	49	41	30	34	14	4
l'Alacantí	1.343	46	69	106	249	334	242	121	103	55	18
el Baix Vinalopó	303	9	16	26	78	61	39	35	25	11	3
el Baix Segura	381	11	34	28	41	53	49	71	47	40	7
l'Horta Nord	3.429	222	290	167	116	392	733	669	520	270	50
l'Horta Oest	4.964	388	411	224	296	906	1.450	710	394	163	22
l'Horta Sud	1.968	143	191	94	96	320	409	309	268	120	18

Fuente: Padrón Municipal de Habitantes a 1 de enero de 2019.
Font: Padró Municipal d'Habitants a 1 de gener de 2019

3.5. Población nacida en la Comunidad fuera de la ciudad según la comarca de nacimiento y edad. Mujeres

3.5. Població nascuda a la Comunitat fora de la ciutat segons comarca de naixement i edat. Dones

	Total	0-9	10-19	20-29	30-39	40-49	50-59	60-69	70-79	80-89	90 y más
Total	45.153	1.398	1.843	1.973	3.322	5.701	8.088	8.610	7.392	5.387	1.439
els Ports	72	0	1	2	5	4	14	13	14	14	5
l'Alt Maestrat	76	0	0	1	1	2	8	21	20	16	7
el Baix Maestrat	337	5	11	18	29	56	59	50	49	49	11
l'Alcalatén	78	1	1	4	8	6	10	12	16	16	4
la Plana Alta	1.587	41	59	106	273	375	249	173	154	124	33
la Plana Baixa	867	25	36	27	38	87	178	207	137	96	36
l'Alt Palància	1.476	8	18	24	52	151	260	352	300	238	73
l'Alt Millars	144	0	2	1	1	1	31	30	42	30	6
el Racó d'Ademús	416	3	3	7	6	3	62	111	115	82	24
els Serrans	2.128	12	22	22	57	101	317	580	519	391	107
el Camp de Túria	1.829	121	162	95	110	113	247	336	326	263	56
el Camp de Morvedre	1.442	32	66	90	162	150	248	294	191	159	50
la Plana d'Utiel-Requena	3.298	37	44	60	222	315	539	712	722	531	116
la Foia de Bunyol	1.121	30	43	29	38	95	179	245	212	204	46
la Vall de Cofrents-Aiora	915	8	3	11	30	43	96	278	231	173	42
la Ribera Alta	4.260	89	117	160	329	574	714	814	819	508	136
la Ribera Baixa	1.562	30	46	52	91	205	265	333	286	202	52
la Canal de Navarrés	748	9	16	20	38	58	148	184	150	97	28
la Costera	1.763	31	39	92	162	278	271	328	299	195	68
la Vall d'Albaida	1.480	20	18	66	160	238	257	247	224	191	59
la Safor	2.369	37	90	106	250	422	412	422	326	234	70
El Comtat	399	2	2	12	28	61	69	79	84	54	8
l'Alcoià	1.037	15	13	62	131	159	163	174	180	93	47
l'Alt Vinalopó	276	3	4	9	12	25	39	56	58	53	17
el Vinalopó Mitjà	346	3	11	34	32	36	80	59	39	39	13
la Marina Alta	1.129	34	51	72	102	168	174	158	176	155	39
la Marina Baixa	344	5	31	59	45	45	43	38	31	36	11
l'Alacantí	1.519	41	50	130	288	353	220	189	141	90	17
el Baix Vinalopó	362	15	28	30	78	53	52	43	40	17	6
el Baix Segura	477	19	20	37	44	62	70	75	66	72	12
l'Horta Nord	3.914	241	292	164	130	341	769	801	627	432	117
l'Horta Oest	5.148	331	360	277	272	860	1.406	795	467	307	73
l'Horta Sud	2.234	150	184	94	98	261	439	401	331	226	50

Fuente: Padrón Municipal de Habitantes a 1 de enero de 2019.
Font: Padró Municipal d'Habitants a 1 de gener de 2019

3.6. Población nacida en el Estado fuera de la provincia según la provincia de nacimiento y edad. Total

3.6. Població nascuda a l'Estat fora de la província segons la província de naixement i edat. Total

	Total	0-9	10-19	20-29	30-39	40-49	50-59	60-69	70-79	80-89	90 y más
Total	155.801	2.137	3.506	5.901	11.427	18.695	27.730	33.022	29.883	19.010	4.490
Álava	348	7	9	27	43	79	64	49	44	19	7
Albacete	15.072	69	122	368	702	1.076	2.408	3.657	3.721	2.436	513
Alicante	10.625	275	458	812	1.416	1.844	1.694	1.552	1.415	921	238
Almería	1.386	27	38	67	89	142	163	294	285	220	61
Avila	649	3	7	22	38	44	104	142	180	89	20
Badajoz	3.261	21	13	63	131	217	594	940	763	430	89
Balears (Illes)	1.514	76	132	148	221	331	226	164	128	72	16
Barcelona	6.386	230	351	369	745	1.533	1.294	715	555	466	128
Burgos	1.366	8	12	52	100	184	216	305	284	162	43
Cáceres	1.585	10	13	37	90	131	308	386	372	197	41
Cádiz	2.198	23	38	108	199	275	452	516	344	202	41
Castellón	8.353	179	281	352	754	1.259	1.559	1.538	1.296	900	235
Ciudad Real	7.833	29	48	134	255	544	1.677	2.273	1.633	1.006	234
Córdoba	4.374	20	20	83	165	271	809	1.145	1.107	628	126
Coruña (A)	1.325	23	18	69	168	220	196	223	251	131	26
Cuenca	19.281	45	83	307	598	1.242	3.294	4.950	5.046	3.103	613
Girona	469	23	27	28	50	102	82	59	58	29	11
Granada	2.749	24	46	97	187	262	496	707	533	315	82
Guadalajara	1.359	9	12	23	35	39	158	354	362	289	78
Guipúzcoa	915	13	9	41	97	237	224	125	86	70	13
Huelva	660	14	11	26	49	51	131	154	139	72	13
Huesca	631	3	5	25	47	82	134	149	96	67	23
Jaén	7.524	23	37	99	245	415	1.470	2.191	1.762	1.067	215
León	1.953	13	21	71	143	232	372	514	372	177	38
Lleida	504	17	19	33	38	61	87	118	69	41	21
Rioja (La)	626	13	28	25	63	71	98	123	120	63	22
Lugo	453	7	3	11	37	39	56	117	121	47	15
Madrid (Comunidad de)	12.828	429	707	793	1.477	2.849	2.618	1.608	1.252	888	207
Málaga	1.967	41	64	99	139	205	257	403	418	283	58
Murcia (Región de)	5.185	82	159	288	535	646	811	930	910	658	166
Navarra (Comunidad Foral de)	890	23	39	49	91	149	171	110	157	74	27
Ourense	591	5	6	23	57	66	87	121	128	88	10
Asturias (Principado de)	1.786	30	52	87	214	302	323	339	255	131	53
Palencia	619	3	10	16	38	60	96	150	152	64	30
Palmas (Las)	708	27	62	67	108	160	102	86	64	26	6
Pontevedra	1.014	21	30	48	160	151	162	173	167	82	20
Salamanca	1.631	17	21	67	144	210	307	332	332	162	39
Santa Cruz de Tenerife	583	20	47	39	76	118	104	86	58	28	7
Cantabria	997	8	28	43	129	178	172	163	154	92	30
Segovia	636	5	21	20	41	49	119	128	164	75	14
Sevilla	3.048	46	66	146	243	365	572	706	552	296	56
Soria	761	5	8	14	38	62	121	177	182	121	33
Tarragona	1.107	28	49	78	143	202	193	161	129	94	30
Teruel	7.702	25	41	113	258	433	1.097	1.921	1.850	1.508	456
Toledo	1.738	22	37	56	103	141	304	416	351	243	65
Valladolid	1.421	9	47	82	153	247	216	250	251	132	34
Vizcaya	1.571	20	38	63	170	415	405	197	141	88	34
Zamora	1.055	2	9	26	63	89	198	230	274	136	28
Zaragoza	2.998	46	82	143	278	448	554	525	503	328	91
Ceuta	519	9	9	16	20	58	117	113	105	62	10
Melilla	978	10	13	19	40	86	233	229	192	132	24
Antiguos territorios españoles	69	0	0	9	4	23	25	8	0	0	0

Fuente: Padrón Municipal de Habitantes a 1 de enero de 2019.

Font: Padró Municipal d'Habitants a 1 de gener de 2019

3.6. Población nacida en el Estado fuera de la provincia según la provincia de nacimiento y edad. Varones

3.6. Població nascuda a l'Estat fora de la província segons la província de naixement i edat. Homes

	Total	0-9	10-19	20-29	30-39	40-49	50-59	60-69	70-79	80-89	90 y más
Total	68.914	1.088	1.812	2.830	5.603	9.372	12.975	14.615	12.599	6.841	1.179
Álava	175	4	7	12	22	45	39	18	16	12	0
Albacete	6.444	32	64	191	333	509	1.088	1.619	1.579	904	125
Alicante	4.736	138	248	367	656	882	784	681	600	312	68
Almería	601	10	23	27	46	67	77	143	117	75	16
Avila	268	1	5	14	17	23	36	62	65	37	8
Badajoz	1.435	11	7	37	68	110	273	421	329	156	23
Balears (Illes)	663	32	64	82	102	162	92	62	42	24	1
Barcelona	3.046	119	186	170	379	815	629	342	213	154	39
Burgos	605	4	7	25	60	100	108	126	107	57	11
Cáceres	729	7	6	19	47	64	146	206	147	75	12
Cádiz	1.016	13	21	65	113	139	205	232	157	63	8
Castellón	3.716	99	153	169	347	577	750	680	564	317	60
Ciudad Real	3.433	15	19	61	123	273	741	1.055	718	375	53
Córdoba	1.918	12	11	44	80	138	382	495	491	230	35
Coruña (A)	618	17	10	32	88	123	93	99	87	59	10
Cuenca	8.165	28	41	114	263	575	1.467	2.150	2.160	1.180	187
Girona	203	14	14	12	18	53	33	26	22	10	1
Granada	1.278	14	21	46	87	132	225	360	235	134	24
Guadalajara	588	3	3	12	18	15	76	150	165	119	27
Guipúzcoa	426	7	4	17	52	125	95	56	45	23	2
Huelva	295	4	6	13	18	25	71	72	55	29	2
Huesca	272	3	5	9	26	44	66	63	33	20	3
Jaén	3.264	7	21	52	121	213	735	996	696	364	59
León	860	7	12	40	65	111	177	206	175	61	6
Lleida	231	10	13	18	17	26	43	54	34	11	5
Rioja (La)	299	4	15	14	32	42	49	57	52	29	5
Lugo	182	3	1	3	18	17	35	40	48	15	2
Madrid (Comunidad de)	6.095	220	352	382	726	1.539	1.268	748	499	312	49
Málaga	837	23	31	47	71	85	113	190	175	86	16
Murcia (Región de)	2.307	44	69	135	246	328	394	407	401	240	43
Navarra (Comunidad Foral de)	376	10	20	25	38	59	84	38	65	32	5
Ourense	251	1	3	12	34	35	37	50	50	27	2
Asturias (Principado de)	828	14	21	41	106	171	161	155	104	43	12
Palencia	267	1	3	6	15	29	48	69	65	18	13
Palmas (Las)	341	9	30	40	61	87	39	40	21	12	2
Pontevedra	464	6	14	24	89	74	82	72	56	41	6
Salamanca	701	6	12	31	75	100	129	130	136	73	9
Santa Cruz de Tenerife	288	11	25	20	39	68	49	39	28	7	2
Cantabria	463	3	19	20	85	101	78	74	57	20	6
Segovia	290	4	10	9	24	20	59	59	72	29	4
Sevilla	1.347	23	37	68	126	196	279	290	241	74	13
Soria	344	1	3	6	16	28	69	82	81	49	9
Tarragona	515	15	30	44	77	97	75	77	58	36	6
Teruel	3.144	11	24	57	113	198	517	784	797	526	117
Toledo	729	7	20	26	47	67	136	179	145	82	20
Valladolid	636	7	23	33	82	124	116	100	102	41	8
Vizcaya	758	13	23	39	91	222	194	79	61	30	6
Zamora	449	2	4	13	41	41	88	93	113	45	9
Zaragoza	1.332	25	39	66	151	225	254	229	200	119	24
Ceuta	233	7	7	6	10	28	61	51	47	16	0
Melilla	414	7	6	9	21	32	119	103	73	38	6
Antiguos territorios españoles	39	0	0	6	3	13	11	6	0	0	0

Fuente: Padrón Municipal de Habitantes a 1 de enero de 2019.

Font: Padró Municipal d'Habitants a 1 de gener de 2019

3.6. Población nacida en el Estado fuera de la provincia según la provincia de nacimiento y edad. Mujeres

3.6. Població nascuda a l'Estat fora de la província segons la província de naixement i edat. Dones

	Total	0-9	10-19	20-29	30-39	40-49	50-59	60-69	70-79	80-89	90 y más
Total	86.887	1.049	1.694	3.071	5.824	9.323	14.755	18.407	17.284	12.169	3.311
Álava	173	3	2	15	21	34	25	31	28	7	7
Albacete	8.628	37	58	177	369	567	1.320	2.038	2.142	1.532	388
Alicante	5.889	137	210	445	760	962	910	871	815	609	170
Almería	785	17	15	40	43	75	86	151	168	145	45
Avila	381	2	2	8	21	21	68	80	115	52	12
Badajoz	1.826	10	6	26	63	107	321	519	434	274	66
Balears (Illes)	851	44	68	66	119	169	134	102	86	48	15
Barcelona	3.340	111	165	199	366	718	665	373	342	312	89
Burgos	761	4	5	27	40	84	108	179	177	105	32
Cáceres	856	3	7	18	43	67	162	180	225	122	29
Cádiz	1.182	10	17	43	86	136	247	284	187	139	33
Castellón	4.637	80	128	183	407	682	809	858	732	583	175
Ciudad Real	4.400	14	29	73	132	271	936	1.218	915	631	181
Córdoba	2.456	8	9	39	85	133	427	650	616	398	91
Coruña (A)	707	6	8	37	80	97	103	124	164	72	16
Cuenca	11.116	17	42	193	335	667	1.827	2.800	2.886	1.923	426
Girona	266	9	13	16	32	49	49	33	36	19	10
Granada	1.471	10	25	51	100	130	271	347	298	181	58
Guadalajara	771	6	9	11	17	24	82	204	197	170	51
Guipúzcoa	489	6	5	24	45	112	129	69	41	47	11
Huelva	365	10	5	13	31	26	60	82	84	43	11
Huesca	359	0	0	16	21	38	68	86	63	47	20
Jaén	4.260	16	16	47	124	202	735	1.195	1.066	703	156
León	1.093	6	9	31	78	121	195	308	197	116	32
Lleida	273	7	6	15	21	35	44	64	35	30	16
Rioja (La)	327	9	13	11	31	29	49	66	68	34	17
Lugo	271	4	2	8	19	22	21	77	73	32	13
Madrid (Comunidad de)	6.733	209	355	411	751	1.310	1.350	860	753	576	158
Málaga	1.130	18	33	52	68	120	144	213	243	197	42
Murcia (Región de)	2.878	38	90	153	289	318	417	523	509	418	123
Navarra (Comunidad Foral de)	514	13	19	24	53	90	87	72	92	42	22
Ourense	340	4	3	11	23	31	50	71	78	61	8
Asturias (Principado de)	958	16	31	46	108	131	162	184	151	88	41
Palencia	352	2	7	10	23	31	48	81	87	46	17
Palmas (Las)	367	18	32	27	47	73	63	46	43	14	4
Pontevedra	550	15	16	24	71	77	80	101	111	41	14
Salamanca	930	11	9	36	69	110	178	202	196	89	30
Santa Cruz de Tenerife	295	9	22	19	37	50	55	47	30	21	5
Cantabria	534	5	9	23	44	77	94	89	97	72	24
Segovia	346	1	11	11	17	29	60	69	92	46	10
Sevilla	1.701	23	29	78	117	169	293	416	311	222	43
Soria	417	4	5	8	22	34	52	95	101	72	24
Tarragona	592	13	19	34	66	105	118	84	71	58	24
Teruel	4.558	14	17	56	145	235	580	1.137	1.053	982	339
Toledo	1.009	15	17	30	56	74	168	237	206	161	45
Valladolid	785	2	24	49	71	123	100	150	149	91	26
Vizcaya	813	7	15	24	79	193	211	118	80	58	28
Zamora	606	0	5	13	22	48	110	137	161	91	19
Zaragoza	1.666	21	43	77	127	223	300	296	303	209	67
Ceuta	286	2	2	10	10	30	56	62	58	46	10
Melilla	564	3	7	10	19	54	114	126	119	94	18
Antiguos territorios españoles	30	0	0	3	1	10	14	2	0	0	0

Fuente: Padrón Municipal de Habitantes a 1 de enero de 2019.

Font: Padró Municipal d'Habitants a 1 de gener de 2019

3.7. Población nacida en el Estado fuera de la Comunidad según la comunidad de nacimiento y edad. Total

3.7. Població nascuda a l'Estat fora de la Comunitat segons la comunitat de naixement i edat. Total

	Total	0-9	10-19	20-29	30-39	40-49	50-59	60-69	70-79	80-89	90 y más
Total	136.823	1.683	2.767	4.737	9.257	15.592	24.477	29.932	27.172	17.189	4.017
Andalucía	23.906	218	320	725	1.316	1.986	4.350	6.116	5.140	3.083	652
Aragón	11.331	74	128	281	583	963	1.785	2.595	2.449	1.903	570
Asturias (Principado de)	1.786	30	52	87	214	302	323	339	255	131	53
Baleares (Illes)	1.514	76	132	148	221	331	226	164	128	72	16
Canarias	1.291	47	109	106	184	278	206	172	122	54	13
Cantabria	997	8	28	43	129	178	172	163	154	92	30
Castilla y León	10.091	65	156	370	758	1.177	1.749	2.228	2.191	1.118	279
Castilla - La Mancha	45.283	174	302	888	1.693	3.042	7.841	11.650	11.113	7.077	1.503
Cataluna	8.466	298	446	508	976	1.898	1.656	1.053	811	630	190
Extremadura	4.846	31	26	100	221	348	902	1.326	1.135	627	130
Galicia	3.383	56	57	151	422	476	501	634	667	348	71
Madrid (Comunidad de)	12.828	429	707	793	1.477	2.849	2.618	1.608	1.252	888	207
Murcia (Región de)	5.185	82	159	288	535	646	811	930	910	658	166
Navarra (Comunidad Foral de)	890	23	39	49	91	149	171	110	157	74	27
País Vasco	2.834	40	56	131	310	731	693	371	271	177	54
Rioja (La)	626	13	28	25	63	71	98	123	120	63	22
Ciudad autónoma de Ceuta	1.497	19	22	35	60	144	350	342	297	194	34
Antiguos territorios españoles	69	0	0	9	4	23	25	8	0	0	0

Fuente: Padrón Municipal de Habitantes a 1 de enero de 2019.

Font: Padró Municipal d'Habitants a 1 de gener de 2019

Población nacida en el Estado fuera de la Comunidad por comunidad

Població nascuda a l'Estat fora de la Comunitat per comunitat

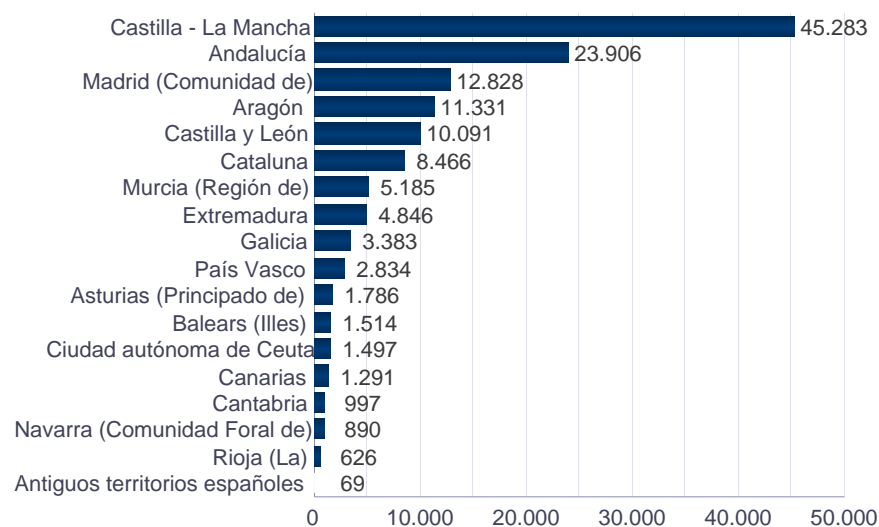

3.7. Población nacida en el Estado fuera de la Comunidad según la comunidad de nacimiento y edad. Varones

3.7. Població nascuda a l'Estat fora de la Comunitat segons la comunitat de naixement i edat. Homes

	Total	0-9	10-19	20-29	30-39	40-49	50-59	60-69	70-79	80-89	90 y más
Total	60.462	851	1.411	2.294	4.600	7.913	11.441	13.254	11.435	6.212	1.051
Andalucía	10.556	106	171	362	662	995	2.087	2.778	2.167	1.055	173
Aragón	4.748	39	68	132	290	467	837	1.076	1.030	665	144
Asturias (Principado de)	828	14	21	41	106	171	161	155	104	43	12
Baleares (Illes)	663	32	64	82	102	162	92	62	42	24	1
Canarias	629	20	55	60	100	155	88	79	49	19	4
Cantabria	463	3	19	20	85	101	78	74	57	20	6
Castilla y León	4.420	33	79	177	395	576	830	927	916	410	77
Castilla - La Mancha	19.359	85	147	404	784	1.439	3.508	5.153	4.767	2.660	412
Cataluña	3.995	158	243	244	491	991	780	499	327	211	51
Extremadura	2.164	18	13	56	115	174	419	627	476	231	35
Galicia	1.515	27	28	71	229	249	247	261	241	142	20
Madrid (Comunidad de)	6.095	220	352	382	726	1.539	1.268	748	499	312	49
Murcia (Región de)	2.307	44	69	135	246	328	394	407	401	240	43
Navarra (Comunidad Foral de)	376	10	20	25	38	59	84	38	65	32	5
País Vasco	1.359	24	34	68	165	392	328	153	122	65	8
Rioja (La)	299	4	15	14	32	42	49	57	52	29	5
Ciudad autónoma de Ceuta	647	14	13	15	31	60	180	154	120	54	6
Antiguos territorios españoles	39	0	0	6	3	13	11	6	0	0	0

Fuente: Padrón Municipal de Habitantes a 1 de enero de 2019.

Font: Padró Municipal d'Habitants a 1 de gener de 2019

3.7. Población nacida en el Estado fuera de la Comunidad según la comunidad de nacimiento y edad. Mujeres

3.7. Població nascuda a l'Estat fora de la Comunitat segons la comunitat de naixement i edat. Dones

	Total	0-9	10-19	20-29	30-39	40-49	50-59	60-69	70-79	80-89	90 y más
Total	76.361	832	1.356	2.443	4.657	7.679	13.036	16.678	15.737	10.977	2.966
Andalucía	13.350	112	149	363	654	991	2.263	3.338	2.973	2.028	479
Aragón	6.583	35	60	149	293	496	948	1.519	1.419	1.238	426
Asturias (Principado de)	958	16	31	46	108	131	162	184	151	88	41
Baleares (Illes)	851	44	68	66	119	169	134	102	86	48	15
Canarias	662	27	54	46	84	123	118	93	73	35	9
Cantabria	534	5	9	23	44	77	94	89	97	72	24
Castilla y León	5.671	32	77	193	363	601	919	1.301	1.275	708	202
Castilla - La Mancha	25.924	89	155	484	909	1.603	4.333	6.497	6.346	4.417	1.091
Cataluña	4.471	140	203	264	485	907	876	554	484	419	139
Extremadura	2.682	13	13	44	106	174	483	699	659	396	95
Galicia	1.868	29	29	80	193	227	254	373	426	206	51
Madrid (Comunidad de)	6.733	209	355	411	751	1.310	1.350	860	753	576	158
Murcia (Región de)	2.878	38	90	153	289	318	417	523	509	418	123
Navarra (Comunidad Foral de)	514	13	19	24	53	90	87	72	92	42	22
País Vasco	1.475	16	22	63	145	339	365	218	149	112	46
Rioja (La)	327	9	13	11	31	29	49	66	68	34	17
Ciudad autónoma de Ceuta	850	5	9	20	29	84	170	188	177	140	28
Antiguos territorios españoles	30	0	0	3	1	10	14	2	0	0	0

Fuente: Padrón Municipal de Habitantes a 1 de enero de 2019.

Font: Padró Municipal d'Habitants a 1 de gener de 2019

3.8. Población nacida en el extranjero según país de nacimiento y edad. Total.**3.8. Població nascuda a l'estranger segons país de naixement i edat. Total.**

		Total	0-9	10-19	20-29	30-39	40-49	50-59	60-69	70-79	80-89	90 y más
Total		144.226	4.760	10.878	26.949	33.902	32.779	21.176	9.138	3.355	1.071	218
Europa	Rumanía	8.250	212	654	1.322	2.518	2.058	977	442	57	10	0
	Francia	5.610	152	213	752	607	1.269	1.889	324	218	132	54
	Italia	4.907	188	236	1.386	1.387	901	439	179	131	52	8
	Ucrania	3.231	197	273	558	765	641	484	244	52	16	1
	Bulgaria	2.598	44	149	342	513	735	447	284	72	11	1
	Alemania	2.401	91	87	303	364	608	684	93	125	44	2
	Reino Unido	2.358	180	122	445	463	477	389	157	96	25	4
	Rusia	2.229	160	246	346	567	438	274	145	38	14	1
	Armenia	917	14	58	175	222	167	158	97	26	0	0
	Suiza	807	39	27	61	81	293	264	21	16	3	2
	Polonia	744	23	35	162	249	146	73	46	8	2	0
	Portugal	672	18	33	90	156	110	116	75	47	23	4
	Países Bajos	594	37	26	103	110	135	117	42	16	7	1
	Bélgica	516	23	17	85	91	128	110	34	18	9	1
	Irlanda	301	17	11	52	80	70	42	19	10	0	0
	Georgia	281	7	15	44	51	88	52	16	6	2	0
	Lituania	270	12	19	60	79	54	33	11	1	1	0
	Moldavia	233	8	21	37	75	43	32	15	2	0	0
	Hungría	207	7	10	42	54	55	23	9	5	2	0
	Suecia	185	15	9	45	46	26	24	12	7	1	0
	Albania	172	8	12	41	52	40	7	5	7	0	0
Bielorrusia	160	17	12	29	48	29	15	8	2	0	0	
República Checa	154	9	7	27	60	34	10	3	3	1	0	
Grecia	144	10	15	28	39	31	14	3	1	3	0	
Resto	991	74	50	205	297	190	89	42	34	9	1	
África	Marruecos	4.548	53	211	573	950	913	709	628	308	173	30
	Argelia	2.076	77	102	200	418	665	365	140	59	41	9
	Nigeria	1.626	23	57	104	484	778	173	5	2	0	0
	Senegal	1.608	17	61	180	456	443	263	156	29	3	0
	Guinea Ecuatorial	1.368	53	125	307	244	227	225	110	54	21	2
	Malí	784	11	12	109	358	253	41	0	0	0	0
	Ghana	395	5	15	55	123	134	53	8	2	0	0
	República de Guinea	312	3	32	69	77	65	48	12	4	2	0
	Camerún	221	4	17	33	86	59	18	4	0	0	0
	Egipto	175	15	12	20	43	36	32	11	6	0	0
	Costa de Marfil	155	2	9	49	59	28	6	0	0	2	0
	Libia	153	25	21	29	26	21	19	11	1	0	0
	Resto	922	42	97	152	210	225	135	40	18	3	0
América del Norte	Estados Unidos	1.472	200	204	200	234	230	157	169	62	12	4
	México	1.116	60	75	192	319	234	126	75	21	12	2
	Canadá	207	9	18	30	33	53	39	18	6	1	0
América Central	Honduras	4.021	157	453	1.247	1.239	596	232	75	16	6	0
	Cuba	2.839	34	137	409	444	667	574	320	175	60	19
	República Dominicana	1.495	28	131	411	371	271	167	85	24	6	1
	Nicaragua	573	14	42	146	186	84	58	30	11	2	0
	Guatemala	374	8	30	147	104	40	19	16	7	2	1
	El Salvador	236	11	21	49	66	50	19	15	4	1	0
	Resto	262	15	17	60	71	48	16	20	12	3	0
América del Sur	Ecuador	13.340	146	782	2.996	2.707	3.610	2.149	754	170	23	3
	Colombia	13.133	293	810	2.961	2.818	2.948	2.153	851	231	57	11
	Bolivia	9.037	57	1.019	1.328	2.507	2.517	1.148	386	66	8	1
	Venezuela	8.814	633	962	1.987	2.031	1.320	1.140	548	149	40	4
	Argentina	6.319	118	379	865	1.391	1.471	851	800	333	88	23
	Brasil	3.122	170	224	457	910	717	416	177	33	12	6
	Perú	2.180	45	125	353	488	503	369	159	103	28	7
	Uruguay	1.962	30	125	300	335	432	355	241	103	36	5
Paraguay	1.571	34	132	323	568	285	147	65	17	0	0	

		Total	0-9	10-19	20-29	30-39	40-49	50-59	60-69	70-79	80-89	90 y más
América del Sur	Chile	1.082	61	62	155	253	201	151	123	63	12	1
	Resto	10	0	0	1	1	2	3	0	3	0	0
Asia	China	6.703	204	860	1.458	1.523	1.447	852	276	67	14	2
	Pakistán	5.398	222	664	1.128	1.414	1.302	522	125	19	2	0
	India	2.463	108	214	618	691	532	209	73	12	6	0
	Siria	583	34	52	83	99	84	97	70	56	8	0
	Filipinas	374	7	17	48	74	66	73	63	14	8	4
	Líbano	259	9	25	33	35	65	45	30	15	2	0
	Turquía	191	14	8	30	53	51	23	8	2	2	0
	Japón	165	9	7	26	42	43	28	7	3	0	0
	Irán	163	4	9	15	44	27	42	15	5	0	2
	República de Corea	150	3	21	37	33	28	15	7	6	0	0
	Resto	1.162	111	103	214	278	197	112	76	64	6	1
Oceanía	Resto	175	20	22	22	32	45	20	10	2	2	0

Fuente: Padrón Municipal de Habitantes a 1 de enero de 2019.
 Font: Padró Municipal d'Habitants a 1 de gener de 2019

3.8. Población nacida en el extranjero según país de nacimiento y edad. Varones

3.8. Població nascuda a l'estranger segons país de naixement i edat. Homes

		Total	0-9	10-19	20-29	30-39	40-49	50-59	60-69	70-79	80-89	90 y más
Total		69.304	2.395	5.490	12.943	15.971	16.564	10.141	3.958	1.384	400	58
Europa	Rumanía	3.757	105	326	605	1.098	1.024	409	168	22	0	0
	Italia	2.872	94	121	708	779	614	325	122	77	30	2
	Francia	2.661	78	103	318	304	675	930	126	65	52	10
	Ucrania	1.351	94	145	255	301	275	194	73	12	2	0
	Reino Unido	1.284	96	56	213	235	268	244	101	56	14	1
	Alemania	1.203	53	53	136	168	329	344	53	51	16	0
	Bulgaria	1.186	26	69	155	231	371	190	116	26	2	0
	Rusia	777	86	139	117	161	132	91	40	9	2	0
	Armenia	429	4	29	84	112	83	65	42	10	0	0
	Suiza	399	17	17	35	49	149	114	9	8	1	0
	Portugal	357	10	20	39	94	62	64	32	20	14	2
	Países Bajos	316	23	7	36	58	86	71	23	6	5	1
	Bélgica	264	12	7	49	51	62	55	17	8	3	0
	Polonia	248	16	20	34	71	49	38	18	1	1	0
	Irlanda	176	9	6	27	48	43	29	11	3	0	0
	Georgia	123	5	8	23	22	36	20	5	3	1	0
	Lituania	103	8	10	20	24	25	14	2	0	0	0
	Grecia	92	9	8	16	21	22	10	2	1	3	0
	Suecia	91	10	4	20	19	18	12	5	3	0	0
	Albania	89	4	7	20	26	24	3	0	5	0	0
Moldavia	85	3	9	13	21	17	15	6	1	0	0	
Hungría	80	2	5	20	20	18	10	4	1	0	0	
Resto	516	52	30	83	154	112	47	17	16	4	1	
África	Marruecos	2.348	28	122	287	518	537	364	291	124	67	10
	Senegal	1.433	8	44	161	386	401	253	149	28	3	0
	Argelia	1.330	39	61	103	207	512	286	79	24	16	3
	Nigeria	1.003	9	30	37	229	548	149	1	0	0	0
	Malí	746	4	11	97	342	252	40	0	0	0	0
	Guinea Ecuatorial	453	21	48	107	64	71	75	37	22	8	0
	Ghana	347	3	9	51	106	124	45	7	2	0	0
	República de Guinea	212	2	21	52	49	47	33	6	0	2	0
	Camerún	157	3	9	23	62	46	12	2	0	0	0
	Costa de Marfil	134	1	9	43	52	22	6	0	0	1	0
	Egipto	110	4	7	8	27	25	30	6	3	0	0
	Libia	91	13	15	15	16	13	12	7	0	0	0
	Túnez	82	4	5	11	16	18	18	7	3	0	0
	Gambia	79	0	9	29	27	13	0	0	1	0	0
	Resto	426	23	39	54	82	119	81	21	5	2	0
América del Norte	Estados Unidos	731	109	113	80	102	115	82	84	38	7	1
	México	464	30	29	71	143	97	60	24	9	1	0
	Canadá	98	5	11	13	16	26	18	7	2	0	0
América Central	Cuba	1.328	11	82	218	192	313	294	141	53	15	9
	Honduras	985	76	222	284	253	104	30	11	4	1	0
	República Dominicana	575	14	64	171	163	87	47	21	7	1	0
	Nicaragua	171	5	22	49	52	14	10	13	6	0	0
	Guatemala	140	8	9	47	42	18	8	4	2	1	1
	El Salvador	93	5	9	22	30	19	5	3	0	0	0
	Resto	126	6	12	27	36	20	7	6	10	2	0
América del Sur	Ecuador	6.292	74	376	1.501	1.275	1.701	974	326	56	9	0
	Colombia	5.595	148	401	1.422	1.251	1.204	811	279	60	15	4
	Venezuela	4.038	301	506	951	961	588	466	201	52	11	1
	Bolivia	3.417	25	493	649	889	903	342	100	13	3	0
	Argentina	3.198	58	214	439	730	787	435	359	143	28	5
	Brasil	1.201	89	96	217	344	230	153	58	10	3	1
	Uruguay	972	11	60	158	177	234	160	120	40	11	1
	Perú	948	19	67	151	209	216	167	58	50	10	1
Chile	516	25	32	76	128	104	72	53	22	4	0	

		Total	0-9	10-19	20-29	30-39	40-49	50-59	60-69	70-79	80-89	90 y más
América del Sur	Paraguay	487	13	67	112	165	81	27	17	5	0	0
	Resto	5	0	0	0	0	2	2	0	1	0	0
Asia	Pakistán	4.076	117	420	861	1.061	1.062	429	110	14	2	0
	China	3.080	109	277	629	731	708	450	134	32	9	1
	India	1.668	45	134	436	453	387	149	54	7	3	0
	Siria	379	21	27	56	61	46	61	51	52	4	0
	Libano	156	6	11	21	15	39	30	21	12	1	0
	Turquía	107	7	5	13	28	30	16	6	1	1	0
	Filipinas	95	5	7	9	11	23	21	14	3	2	0
	Irán	82	2	4	7	18	12	24	11	2	0	2
	Jordania	81	2	3	4	7	5	6	16	37	1	0
	Bangladesh	77	1	6	13	34	16	5	1	0	1	0
	Resto	617	59	67	121	128	108	67	40	23	3	1
Oceanía	Resto	96	11	6	11	16	23	15	10	2	2	0

Fuente: Padrón Municipal de Habitantes a 1 de enero de 2019.

Font: Padró Municipal d'Habitants a 1 de gener de 2019

3.8. Población nacida en el extranjero según país de nacimiento y edad. Mujeres

3.8. Població nascuda a l'estranger segons país de naixement i edat. Dones

		Total	0-9	10-19	20-29	30-39	40-49	50-59	60-69	70-79	80-89	90 y más
Total		74.922	2.365	5.388	14.006	17.931	16.215	11.035	5.180	1.971	671	160
Europa	Rumanía	4.493	107	328	717	1.420	1.034	568	274	35	10	0
	Francia	2.949	74	110	434	303	594	959	198	153	80	44
	Italia	2.035	94	115	678	608	287	114	57	54	22	6
	Ucrania	1.880	103	128	303	464	366	290	171	40	14	1
	Rusia	1.452	74	107	229	406	306	183	105	29	12	1
	Bulgaria	1.412	18	80	187	282	364	257	168	46	9	1
	Alemania	1.198	38	34	167	196	279	340	40	74	28	2
	Reino Unido	1.074	84	66	232	228	209	145	56	40	11	3
	Polonia	496	7	15	128	178	97	35	28	7	1	0
	Armenia	488	10	29	91	110	84	93	55	16	0	0
	Suiza	408	22	10	26	32	144	150	12	8	2	2
	Portugal	315	8	13	51	62	48	52	43	27	9	2
	Países Bajos	278	14	19	67	52	49	46	19	10	2	0
	Bélgica	252	11	10	36	40	66	55	17	10	6	1
	Lituania	167	4	9	40	55	29	19	9	1	1	0
	Georgia	158	2	7	21	29	52	32	11	3	1	0
	Moldavia	148	5	12	24	54	26	17	9	1	0	0
	Hungría	127	5	5	22	34	37	13	5	4	2	0
	Irlanda	125	8	5	25	32	27	13	8	7	0	0
	República Checa	100	7	3	17	37	24	7	3	2	0	0
Bielorrusia	97	12	6	15	29	19	9	6	1	0	0	
Suecia	94	5	5	25	27	8	12	7	4	1	0	
Albania	83	4	5	21	26	16	4	5	2	0	0	
Eslovaquia	75	1	2	21	34	14	3	0	0	0	0	
Letonia	72	2	4	13	30	10	10	3	0	0	0	
Austria	64	4	2	8	19	10	7	5	7	2	0	
Resto	433	23	29	116	120	73	35	20	13	4	0	
África	Marruecos	2.200	25	89	286	432	376	345	337	184	106	20
	Guinea Ecuatorial	915	32	77	200	180	156	150	73	32	13	2
	Argelia	746	38	41	97	211	153	79	61	35	25	6
	Nigeria	623	14	27	67	255	230	24	4	2	0	0
	Senegal	175	9	17	19	70	42	10	7	1	0	0
	República de Guinea	100	1	11	17	28	18	15	6	4	0	0
	Egipto	65	11	5	12	16	11	2	5	3	0	0
	Camerún	64	1	8	10	24	13	6	2	0	0	0
	Resto	504	37	57	94	135	100	52	17	10	2	0
América del Norte	Estados Unidos	741	91	91	120	132	115	75	85	24	5	3
	México	652	30	46	121	176	137	66	51	12	11	2
	Canadá	109	4	7	17	17	27	21	11	4	1	0
América Central	Honduras	3.036	81	231	963	986	492	202	64	12	5	0
	Cuba	1.511	23	55	191	252	354	280	179	122	45	10
	República Dominicana	920	14	67	240	208	184	120	64	17	5	1
	Nicaragua	402	9	20	97	134	70	48	17	5	2	0
	Guatemala	234	0	21	100	62	22	11	12	5	1	0
	El Salvador	143	6	12	27	36	31	14	12	4	1	0
	Panamá	70	7	2	18	18	14	5	5	1	0	0
	Resto	66	2	3	15	17	14	4	9	1	1	0
América del Sur	Colombia	7.538	145	409	1.539	1.567	1.744	1.342	572	171	42	7
	Ecuador	7.048	72	406	1.495	1.432	1.909	1.175	428	114	14	3
	Bolivia	5.620	32	526	679	1.618	1.614	806	286	53	5	1
	Venezuela	4.776	332	456	1.036	1.070	732	674	347	97	29	3
	Argentina	3.121	60	165	426	661	684	416	441	190	60	18
	Brasil	1.921	81	128	240	566	487	263	119	23	9	5
	Perú	1.232	26	58	202	279	287	202	101	53	18	6
	Paraguay	1.084	21	65	211	403	204	120	48	12	0	0
	Uruguay	990	19	65	142	158	198	195	121	63	25	4
Chile	566	36	30	79	125	97	79	70	41	8	1	

		Total	0-9	10-19	20-29	30-39	40-49	50-59	60-69	70-79	80-89	90 y más
América del Sur	Resto	5	0	0	1	1	0	1	0	2	0	0
Asia	China	3.623	95	583	829	792	739	402	142	35	5	1
	Pakistán	1.322	105	244	267	353	240	93	15	5	0	0
	India	795	63	80	182	238	145	60	19	5	3	0
	Filipinas	279	2	10	39	63	43	52	49	11	6	4
	Siría	204	13	25	27	38	38	36	19	4	4	0
	Japón	103	2	3	15	25	32	22	2	2	0	0
	Libano	103	3	14	12	20	26	15	9	3	1	0
	República de Corea	88	3	10	25	22	16	8	2	2	0	0
	Turquía	84	7	3	17	25	21	7	2	1	1	0
	Irán	81	2	5	8	26	15	18	4	3	0	0
Kazajstán	68	7	7	13	17	15	6	2	1	0	0	
Resto	443	49	35	86	120	76	41	27	8	1	0	
Oceanía	Resto	79	9	16	11	16	22	5	0	0	0	0

Fuente: Padrón Municipal de Habitantes a 1 de enero de 2019.

Font: Padró Municipal d'Habitants a 1 de gener de 2019

3.9. Población de 18 y más años según titulación, edad y sexo

3.9. Població de 18 i més anys segons titulació, edat i sexe

		Total	18-24	25-34	35-44	45-54	55-64	65-74	75-84	>=85
Total		665.865	55.850	92.705	121.814	125.392	104.290	84.573	55.624	25.617
Total		1.774	61	18	17	22	18	8	684	946
No sabe leer ni escribir	Varones	343	45	12	11	12	9	4	122	128
	Mujeres	1.431	16	6	6	10	9	4	562	818
Total		128.683	10.186	9.376	10.690	12.677	16.739	26.359	27.261	15.395
Titulación inferior a graduado escolar	Varones	55.853	6.060	5.764	6.518	7.033	7.340	9.859	9.137	4.142
	Mujeres	72.830	4.126	3.612	4.172	5.644	9.399	16.500	18.124	11.253
Total		201.428	22.746	25.649	34.161	38.598	34.121	26.677	14.407	5.069
Graduado escolar o equivalente	Varones	98.061	12.141	13.921	18.798	19.796	15.206	10.901	5.657	1.641
	Mujeres	103.367	10.605	11.728	15.363	18.802	18.915	15.776	8.750	3.428
Total		333.980	22.857	57.662	76.946	74.095	53.412	31.529	13.272	4.207
Bachiller, Formación Profesional de Segundo Grado o Títulos equivalentes o superiores	Varones	157.581	10.111	26.135	35.565	34.531	25.756	16.208	7.285	1.990
	Mujeres	176.399	12.746	31.527	41.381	39.564	27.656	15.321	5.987	2.217

Fuente: Padrón Municipal de Habitantes a 1 de enero de 2019.

Font: Padró Municipal d'Habitants a 1 de gener de 2019

3.10. Población de 18 y más años según titulación, lugar de nacimiento y sexo**3.10. Població de 18 i més anys segons titulació, lloc de naixement i sexe**

		Total	València	Resto de l'Horta	Resto de la Comunidad	Resto del Estado	Extranjero
Total		665.865	325.023	18.708	56.983	132.934	132.217
Total No sabe leer ni escribir		1.774	276	34	156	1.162	146
No sabe leer ni escribir	Varones	343	47	5	24	173	94
	Mujeres	1.431	229	29	132	989	52
Total Titulación inferior a graduado escolar		128.683	50.322	3.608	11.624	41.246	21.883
Titulación inferior a graduado escolar	Varones	55.853	23.154	1.419	3.894	15.223	12.163
	Mujeres	72.830	27.168	2.189	7.730	26.023	9.720
Total Graduado escolar o equivalente		201.428	96.956	5.726	13.641	36.314	48.791
Graduado escolar o equivalente	Varones	98.061	49.542	2.771	5.787	16.361	23.600
	Mujeres	103.367	47.414	2.955	7.854	19.953	25.191
Total Bachiller, Formación Profesional de Segundo Grado o Títulos equivalentes o superiores		333.980	177.469	9.340	31.562	54.212	61.397
Bachiller, Formación Profesional de Segundo Grado o Títulos equivalentes o superiores	Varones	157.581	83.920	4.654	14.888	26.749	27.370
	Mujeres	176.399	93.549	4.686	16.674	27.463	34.027

Fuente: Padrón Municipal de Habitantes a 1 de enero de 2019.

Font: Padró Municipal d'Habitants a 1 de gener de 2019

3.11. Población de 18 y más años con primaria o menos, según edad y sexo**3.11. Població de 18 i més anys amb primària o menys, segons edat i sexe**

			Varones		Mujeres	
			Total	%	Total	%
Total	665.865	19,6	311.838	18,0	354.027	21,0
18-24	55.850	18,3	28.357	21,5	27.493	15,1
25-34	92.705	10,1	45.832	12,6	46.873	7,7
35-44	121.814	8,8	60.892	10,7	60.922	6,9
45-54	125.392	10,1	61.372	11,5	64.020	8,8
55-64	104.290	16,1	48.311	15,2	55.979	16,8
65-74	84.573	31,2	36.972	26,7	47.601	34,7
75-84	55.624	50,2	22.201	41,7	33.423	55,9
85 y más	25.617	63,8	7.901	54,0	17.716	68,1

Fuente: Padrón Municipal de Habitantes a 1 de enero de 2019.

Font: Padró Municipal d'Habitants a 1 de gener de 2019

3.11. Población de 25 y más años con bachiller, equivalente o superior, según edad y sexo
3.11. Població de 25 i més anys amb batxiller, equivalent o superior, segons edat i sexe

			Varones		Mujeres	
			Total	%	Total	%
Total	610.015	51,0	283.481	52,0	326.534	50,1
25-34	92.705	62,2	45.832	57,0	46.873	67,3
35-44	121.814	63,2	60.892	58,4	60.922	67,9
45-54	125.392	59,1	61.372	56,3	64.020	61,8
55-64	104.290	51,2	48.311	53,3	55.979	49,4
65-74	84.573	37,3	36.972	43,8	47.601	32,2
75-84	55.624	23,9	22.201	32,8	33.423	17,9
85 y más	25.617	16,4	7.901	25,2	17.716	12,5

Fuente: Padrón Municipal de Habitantes a 1 de enero de 2019.
 Font: Padró Municipal d'Habitants a 1 de gener de 2019

Porcentaje de población mayor de 24 años con bachiller, titulación equivalente o superior
 Percentatge de població major de 24 anys amb batxiller, titulació equivalent o superior

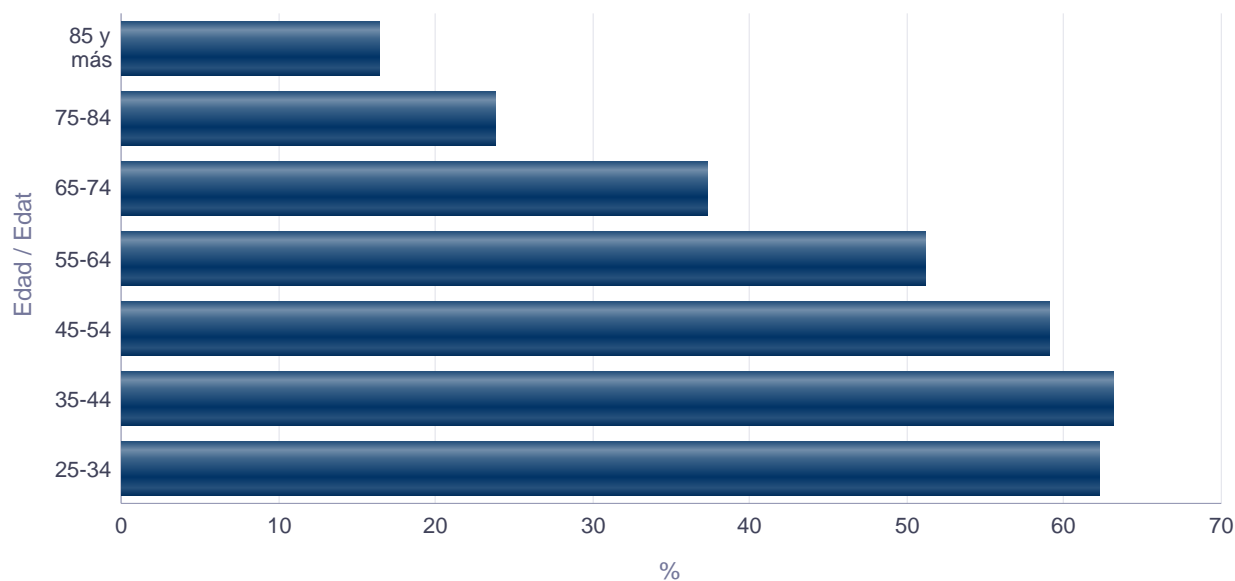

3.12. Población extranjera por edades simples y sexo

3.12. Població estrangera per edats simples i sexe

	Total	Varones	Mujeres
Total	102.704	51.668	51.036
0	1.058	551	507
1	1.044	531	513
2	1.028	564	464
3	961	495	466
4	1.007	529	478
5	996	514	482
6	960	493	467
7	976	478	498
8	907	477	430
9	973	472	501
10	851	444	407
11	800	409	391
12	764	412	352
13	768	397	371
14	738	391	347
15	772	401	371
16	793	426	367
17	844	445	399
18	1.000	508	492
19	1.175	597	578
20	1.369	702	667
21	1.543	766	777
22	1.664	799	865
23	1.950	920	1.030
24	2.075	981	1.094
25	2.016	902	1.114
26	2.249	1.035	1.214
27	2.366	1.122	1.244
28	2.367	1.138	1.229
29	2.477	1.158	1.319
30	2.491	1.150	1.341
31	2.484	1.178	1.306
32	2.505	1.138	1.367
33	2.581	1.214	1.367
34	2.736	1.315	1.421
35	2.641	1.341	1.300
36	2.710	1.292	1.418
37	2.513	1.295	1.218
38	2.738	1.437	1.301
39	2.592	1.360	1.232
40	2.584	1.410	1.174
41	2.455	1.321	1.134
42	2.383	1.242	1.141
43	2.240	1.245	995
44	2.093	1.155	938
45	1.916	1.052	864
46	1.824	1.031	793
47	1.743	983	760
48	1.733	946	787
49	1.580	876	704
50	1.557	832	725
51	1.323	691	632
52	1.313	698	615
53	1.096	590	506
54	1.095	580	515
55	1.006	524	482
56	937	477	460
57	798	390	408
58	795	406	389
59	717	346	371
60	707	326	381
61	583	284	299

	Total	Varones	Mujeres
62	591	265	326
63	491	228	263
64	515	211	304
65	455	205	250
66	439	186	253
67	363	147	216
68	332	159	173
69	314	137	177
70	270	123	147
71	226	87	139
72	207	76	131
73	199	89	110
74	172	77	95
75	164	71	93
76	116	51	65
77	128	53	75
78	93	44	49
79	98	45	53
80	83	34	49
81	82	34	48
82	72	29	43
83	60	28	32
84	54	28	26
85	42	15	27
86	30	13	17
87	28	13	15
88	23	10	13
89	22	4	18
90	21	8	13
91	20	8	12
92	12	4	8
93	5	2	3
94	3	1	2
>=95	14	1	13

Fuente: Padrón Municipal de Habitantes a 1 de enero de 2019.
 Font: Padró Municipal d'Habitants a 1 de gener de 2019

3.13. Población extranjera por edades quinquenales y sexo
3.13. Població estrangera per edats quinquennals i sexe

	Total	%	Varones		Mujeres	
			Total	%	Total	%
Total	102.704	100,0%	51.668	50,3%	51.036	49,7%
0-4	5.098	5,0%	2.670	2,6%	2.428	2,4%
5-9	4.812	4,7%	2.434	2,4%	2.378	2,3%
10-14	3.921	3,8%	2.053	2,0%	1.868	1,8%
15-19	4.584	4,5%	2.377	2,3%	2.207	2,1%
20-24	8.601	8,4%	4.168	4,1%	4.433	4,3%
25-29	11.475	11,2%	5.355	5,2%	6.120	6,0%
30-34	12.797	12,5%	5.995	5,8%	6.802	6,6%
35-39	13.194	12,8%	6.725	6,5%	6.469	6,3%
40-44	11.755	11,4%	6.373	6,2%	5.382	5,2%
45-49	8.796	8,6%	4.888	4,8%	3.908	3,8%
50-54	6.384	6,2%	3.391	3,3%	2.993	2,9%
55-59	4.253	4,1%	2.143	2,1%	2.110	2,1%
60-64	2.887	2,8%	1.314	1,3%	1.573	1,5%
65-69	1.903	1,9%	834	0,8%	1.069	1,0%
70-74	1.074	1,0%	452	0,4%	622	0,6%
75-79	599	0,6%	264	0,3%	335	0,3%
80-84	351	0,3%	153	0,1%	198	0,2%
85-89	145	0,1%	55	0,1%	90	0,1%
90-94	61	0,1%	23	0,0%	38	0,0%
95 y más	14	0,0%	1	0,0%	13	0,0%

Fuente: Padrón Municipal de Habitantes a 1 de enero de 2019.
 Font: Padró Municipal d'Habitants a 1 de gener de 2019

Población de nacionalidad extranjera según edad y sexo

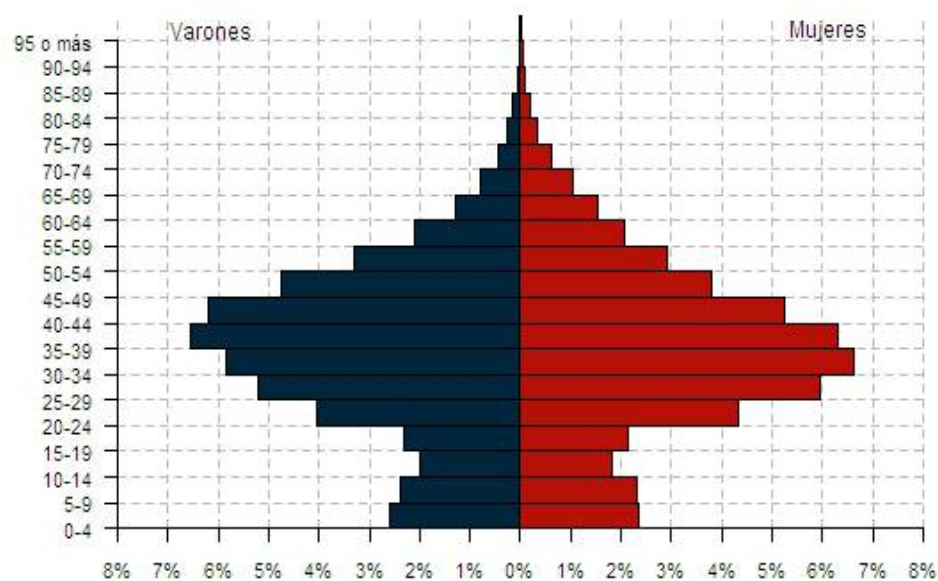

3.14. Población extranjera según nacionalidad y edad

3.14. Població estrangera segons nacionalitat i edat

		Total	0-9	10-19	20-29	30-39	40-49	50-59	60-69	70-79	80-89	90 y más
Total		102.704	9.910	8.505	20.076	25.991	20.551	10.637	4.790	1.673	496	75
Total Resto UE(28)		31.277	2.655	2.378	5.919	7.705	6.243	3.476	1.890	751	219	41
Resto UE(28)	Rumanía	9.334	1.140	964	1.259	2.498	2.010	961	438	54	10	0
	Italia	8.097	512	512	1.963	2.101	1.473	824	447	200	54	11
	Bulgaria	2.732	188	247	315	498	713	420	272	68	10	1
	Francia	2.685	197	188	699	492	431	275	185	140	63	15
	Reino Unido	2.207	152	103	455	478	438	301	165	88	24	3
	Alemania	1.494	98	81	287	337	266	184	111	93	33	4
	Portugal	1.029	82	74	208	260	183	127	59	28	6	2
	Polonia	799	58	54	173	256	141	70	38	8	1	0
	Países Bajos	517	42	23	88	112	98	79	50	16	7	2
	Irlanda	334	23	9	53	86	78	49	27	9	0	0
	Bélgica	326	21	13	72	68	66	36	22	21	7	0
	Lituania	299	29	25	61	82	55	33	11	2	1	0
	Hungría	225	18	16	44	60	56	22	8	1	0	0
	Suecia	192	10	7	49	39	41	18	19	8	1	0
	República Checa	155	16	11	23	61	33	8	3	0	0	0
Grecia	154	10	8	34	43	34	20	4	0	1	0	
Resto	698	59	43	136	234	127	49	31	15	1	3	
Total Europa No UE(28)		7.050	771	624	1.117	1.680	1.311	898	476	135	36	2
Europa No UE(28)	Ucrania	3.048	317	256	477	713	551	438	228	51	16	1
	Rusia	1.995	265	193	284	513	385	223	98	21	13	0
	Armenia	898	83	92	156	193	144	121	80	29	0	0
	Georgia	271	17	19	41	48	82	47	11	5	1	0
	Bielorrusia	153	15	14	27	45	30	12	9	1	0	0
	Albania	152	19	14	31	46	28	4	4	6	0	0
	Suiza	146	15	9	24	25	22	16	21	10	3	1
	Moldavia	144	14	14	20	41	27	18	9	1	0	0
	Resto	243	26	13	57	56	42	19	16	11	3	0
Total África		11.914	1.514	963	1.674	3.167	2.987	1.144	338	98	27	2
África	Marruecos	2.930	389	231	502	816	591	262	94	34	10	1
	Argelia	2.041	347	204	184	391	566	259	64	19	7	0
	Nigeria	1.931	370	167	106	461	677	144	4	2	0	0
	Senegal	1.533	94	64	175	445	407	212	110	24	2	0
	Guinea Ecuatorial	829	115	132	222	162	95	49	34	14	5	1
	Malí	793	30	15	110	353	247	38	0	0	0	0
	Ghana	368	25	14	52	112	113	48	3	1	0	0
	República de Guinea	243	11	31	62	63	46	28	1	0	1	0
	Camerún	217	20	22	31	80	48	14	2	0	0	0
	Libia	164	43	23	32	25	18	15	8	0	0	0
	Resto	865	70	60	198	259	179	75	18	4	2	0
Total América del Norte		1.834	181	162	266	410	321	191	199	79	19	6
América del Norte	Estados Unidos	1.107	115	110	126	177	195	138	161	66	14	5
	México	573	46	37	120	214	98	29	20	6	2	1
	Canadá	154	20	15	20	19	28	24	18	7	3	0
Total América Central		6.399	417	548	2.009	1.818	954	408	174	51	19	1
América Central	Honduras	3.685	290	380	1.200	1.085	480	171	62	13	4	0
	Cuba	1.091	29	44	230	250	259	159	76	30	13	1
	República Dominicana	682	34	47	266	192	92	38	10	3	0	0
	Nicaragua	450	33	34	138	149	58	24	12	1	1	0
	Guatemala	177	9	13	90	49	12	1	2	1	0	0
	El Salvador	163	14	17	42	46	28	8	7	1	0	0
	Resto	151	8	13	43	47	25	7	5	2	1	0
Total América del Sur		26.664	2.026	1.897	5.521	7.157	5.326	2.861	1.246	461	148	21
América del Sur	Colombia	6.399	328	452	1.647	1.665	1.225	701	244	95	36	6
	Bolivia	4.521	435	351	737	1.236	1.042	500	177	40	3	0

		Total	0-9	10-19	20-29	30-39	40-49	50-59	60-69	70-79	80-89	90 y más
América del Sur	Ecuador	4.400	419	182	909	1.077	1.018	526	195	62	11	1
	Venezuela	4.294	441	413	925	1.081	628	433	225	109	37	2
	Brasil	1.912	153	144	334	658	385	159	65	11	2	1
	Argentina	1.800	75	121	302	428	416	203	150	74	25	6
	Paraguay	1.195	53	100	275	434	187	95	42	9	0	0
	Perú	842	41	48	181	262	167	80	35	16	10	2
	Uruguay	722	27	50	112	137	154	113	77	31	18	3
	Chile	577	54	36	98	179	103	51	36	14	6	0
	Resto	2	0	0	1	0	1	0	0	0	0	0
Total Asia		17.452	2.331	1.919	3.556	4.029	3.385	1.647	457	98	28	2
Asia	China	7.481	1.044	968	1.477	1.482	1.386	814	245	55	9	1
	Pakistán	5.398	729	560	1.074	1.350	1.139	437	98	10	1	0
	India	2.487	322	192	595	675	475	175	41	9	3	0
	Siria	371	49	42	73	82	54	43	19	4	5	0
	Filipinas	238	12	18	40	64	39	40	19	3	3	0
	Japón	145	9	2	17	38	43	28	5	3	0	0
	Turquía	144	13	3	29	42	40	13	3	0	1	0
		Resto	1.188	153	134	251	296	209	97	27	14	6
Total Oceanía		100	15	14	6	21	24	10	10	0	0	0
Oceanía	Resto	100	15	14	6	21	24	10	10	0	0	0
Total Apátridas		14	0	0	8	4	0	2	0	0	0	0
Apátridas	Resto	14	0	0	8	4	0	2	0	0	0	0

Fuente: Padrón Municipal de Habitantes a 1 de enero de 2019.

Font: Padró Municipal d'Habitants a 1 de gener de 2019

3.14. Población extranjera según nacionalidad y edad. Varones

3.14. Població estrangera segons nacionalitat i edat. Homes

		Total	0-9	10-19	20-29	30-39	40-49	50-59	60-69	70-79	80-89	90 y más
Total		51.668	5.104	4.430	9.523	12.720	11.261	5.534	2.148	716	208	24
Total Resto UE(28)		15.587	1.369	1.192	2.708	3.702	3.390	1.841	905	356	112	12
Resto UE(28)	Italia	4.477	251	275	995	1.160	906	520	235	101	30	4
	Rumanía	4.345	589	489	573	1.101	1.002	402	168	21	0	0
	Francia	1.294	95	84	295	249	244	155	78	58	32	4
	Bulgaria	1.266	99	119	144	227	360	182	110	24	1	0
	Reino Unido	1.238	81	50	212	248	257	206	110	58	15	1
	Alemania	772	56	41	123	157	155	105	63	51	21	0
	Portugal	534	44	37	96	144	103	62	33	10	4	1
	Países Bajos	273	18	10	31	58	61	51	29	9	5	1
	Polonia	269	30	27	38	70	49	37	17	1	0	0
	Irlanda	196	12	4	28	52	47	32	18	3	0	0
	Bélgica	188	16	5	47	37	37	20	13	11	2	0
	Lituania	114	14	13	20	24	27	14	2	0	0	0
	Suecia	100	8	3	21	14	29	10	11	3	1	0
	Hungría	97	10	7	21	24	21	10	3	1	0	0
	Grecia	95	7	5	19	23	23	15	2	0	1	0
Resto	329	39	23	45	114	69	20	13	5	0	1	
Total Europa No UE(28)		2.900	381	315	463	638	538	359	152	47	7	0
Europa No UE(28)	Ucrania	1.284	147	136	215	288	245	169	70	12	2	0
	Rusia	700	143	100	84	141	114	85	27	4	2	0
	Armenia	418	38	41	80	97	70	52	31	9	0	0
	Georgia	120	11	10	22	20	33	18	3	3	0	0
	Albania	82	10	8	16	24	19	1	0	4	0	0
	Suiza	73	7	6	10	13	11	10	7	8	1	0
	Bielorrusia	63	6	8	12	19	11	5	2	0	0	0
	Resto	160	19	6	24	36	35	19	12	7	2	0
Total África		7.759	793	536	991	2.009	2.251	882	225	57	15	0
África	Marruecos	1.618	213	126	255	449	366	138	50	15	6	0
	Senegal	1.323	44	41	158	376	368	206	104	24	2	0
	Argelia	1.269	182	107	95	191	431	211	39	9	4	0
	Nigeria	1.149	189	92	40	222	479	125	2	0	0	0
	Malí	749	17	13	97	338	247	37	0	0	0	0
	Ghana	318	13	7	50	96	105	44	2	1	0	0
	Guinea Ecuatorial	305	64	55	76	44	29	21	10	5	1	0
	República de Guinea	180	4	22	47	44	39	23	0	0	1	0
	Camerún	153	8	14	23	59	41	8	0	0	0	0
	Costa de Marfil	122	2	6	42	50	16	6	0	0	0	0
	Libia	96	23	17	18	15	10	8	5	0	0	0
	Gambia	77	1	8	29	26	13	0	0	0	0	0
	Egipto	76	10	6	7	24	15	11	1	2	0	0
	Resto	324	23	22	54	75	92	44	12	1	1	0
Total América del Norte		858	97	90	98	167	151	95	96	50	10	4
América del Norte	Estados Unidos	559	68	67	46	69	99	73	82	42	9	4
	México	219	17	13	42	92	35	11	6	3	0	0
	Canadá	80	12	10	10	6	17	11	8	5	1	0
Total América Central		2.090	215	273	599	535	271	132	47	13	4	1
América Central	Honduras	935	148	184	265	220	82	23	9	3	1	0
	Cuba	527	10	27	123	120	129	84	25	6	2	1
	República Dominicana	294	20	25	107	86	33	17	5	1	0	0
	Nicaragua	133	15	18	44	43	4	4	4	1	0	0
	El Salvador	71	8	9	20	22	8	2	2	0	0	0
	Resto	130	14	10	40	44	15	2	2	2	1	0
Total América del Sur		12.111	1.019	910	2.556	3.243	2.531	1.205	448	146	47	6
América del Sur	Colombia	2.906	168	220	788	768	572	281	80	17	9	3
	Ecuador	2.432	235	84	443	611	612	322	97	24	4	0

		Total	0-9	10-19	20-29	30-39	40-49	50-59	60-69	70-79	80-89	90 y más
América del Sur	Bolivia	1.907	217	149	333	512	458	183	46	7	2	0
	Venezuela	1.904	212	214	433	501	273	158	61	41	11	0
	Argentina	902	33	61	152	209	233	93	77	35	7	2
	Brasil	704	82	66	146	236	109	45	15	3	1	1
	Paraguay	388	24	52	91	134	57	18	10	2	0	0
	Uruguay	351	10	25	56	64	93	53	36	6	8	0
	Perú	347	15	21	72	115	74	30	12	5	3	0
	Chile	269	23	18	42	93	49	22	14	6	2	0
Resto	1	0	0	0	0	1	0	0	0	0	0	
Total Asia		10.307	1.224	1.110	2.098	2.415	2.121	1.011	267	47	13	1
Asia	Pakistán	3.898	360	359	821	1.009	908	348	84	8	1	0
	China	3.710	565	512	650	713	686	437	116	25	6	0
	India	1.663	167	124	426	441	342	125	33	3	2	0
	Siria	215	28	22	48	55	28	19	12	2	1	0
	Turquía	78	6	2	12	22	24	10	2	0	0	0
	Bangladesh	76	11	5	11	31	14	3	1	0	0	0
	Líbano	76	10	10	12	12	19	7	3	3	0	0
	Resto	591	77	76	118	132	100	62	16	6	3	1
Total Oceanía		46	6	4	5	8	8	7	8	0	0	0
Oceanía	Resto	46	6	4	5	8	8	7	8	0	0	0
Total Apátridas		10	0	0	5	3	0	2	0	0	0	0
Apátridas	Resto	10	0	0	5	3	0	2	0	0	0	0

Fuente: Padrón Municipal de Habitantes a 1 de enero de 2019.

Font: Padró Municipal d'Habitants a 1 de gener de 2019

3.14. Población extranjera según nacionalidad y edad. Mujeres

3.14. Població estrangera segons nacionalitat i edat. Dones

		Total	0-9	10-19	20-29	30-39	40-49	50-59	60-69	70-79	80-89	90 y más
Total		51.036	4.806	4.075	10.553	13.271	9.290	5.103	2.642	957	288	51
Total Resto UE(28)		15.690	1.286	1.186	3.211	4.003	2.853	1.635	985	395	107	29
Resto UE(28)	Rumanía	4.989	551	475	686	1.397	1.008	559	270	33	10	0
	Italia	3.620	261	237	968	941	567	304	212	99	24	7
	Bulgaria	1.466	89	128	171	271	353	238	162	44	9	1
	Francia	1.391	102	104	404	243	187	120	107	82	31	11
	Reino Unido	969	71	53	243	230	181	95	55	30	9	2
	Alemania	722	42	40	164	180	111	79	48	42	12	4
	Polonia	530	28	27	135	186	92	33	21	7	1	0
	Portugal	495	38	37	112	116	80	65	26	18	2	1
	Países Bajos	244	24	13	57	54	37	28	21	7	2	1
	Lituania	185	15	12	41	58	28	19	9	2	1	0
	Bélgica	138	5	8	25	31	29	16	9	10	5	0
	Irlanda	138	11	5	25	34	31	17	9	6	0	0
	Hungría	128	8	9	23	36	35	12	5	0	0	0
	República Checa	100	9	5	16	38	23	6	3	0	0	0
	Suecia	92	2	4	28	25	12	8	8	5	0	0
	Letonia	81	4	9	13	30	12	10	3	0	0	0
	Eslovaquia	80	4	4	21	34	14	3	0	0	0	0
	Austria	65	3	2	9	20	14	7	3	5	1	1
Resto	257	19	14	70	79	39	16	14	5	0	1	
Total Europa No UE(28)		4.150	390	309	654	1.042	773	539	324	88	29	2
Europa No UE(28)	Ucrania	1.764	170	120	262	425	306	269	158	39	14	1
	Rusia	1.295	122	93	200	372	271	138	71	17	11	0
	Armenia	480	45	51	76	96	74	69	49	20	0	0
	Georgia	151	6	9	19	28	49	29	8	2	1	0
	Moldavia	95	8	10	12	28	20	10	6	1	0	0
	Bielorrusia	90	9	6	15	26	19	7	7	1	0	0
	Suiza	73	8	3	14	12	11	6	14	2	2	1
	Albania	70	9	6	15	22	9	3	4	2	0	0
	Resto	132	13	11	41	33	14	8	7	4	1	0
Total África		4.155	721	427	683	1.158	736	262	113	41	12	2
África	Marruecos	1.312	176	105	247	367	225	124	44	19	4	1
	Nigeria	782	181	75	66	239	198	19	2	2	0	0
	Argelia	772	165	97	89	200	135	48	25	10	3	0
	Guinea Ecuatorial	524	51	77	146	118	66	28	24	9	4	1
	Senegal	210	50	23	17	69	39	6	6	0	0	0
	Libia	68	20	6	14	10	8	7	3	0	0	0
	Resto	487	78	44	104	155	65	30	9	1	1	0
Total América del Norte		976	84	72	168	243	170	96	103	29	9	2
América del Norte	Estados Unidos	548	47	43	80	108	96	65	79	24	5	1
	México	354	29	24	78	122	63	18	14	3	2	1
	Canadá	74	8	5	10	13	11	13	10	2	2	0
Total América Central		4.309	202	275	1.410	1.283	683	276	127	38	15	0
América Central	Honduras	2.750	142	196	935	865	398	148	53	10	3	0
	Cuba	564	19	17	107	130	130	75	51	24	11	0
	República Dominicana	388	14	22	159	106	59	21	5	2	0	0
	Nicaragua	317	18	16	94	106	54	20	8	0	1	0
	Guatemala	124	1	11	70	32	7	1	1	1	0	0
	El Salvador	92	6	8	22	24	20	6	5	1	0	0
	Resto	74	2	5	23	20	15	5	4	0	0	0
Total América del Sur		14.553	1.007	987	2.965	3.914	2.795	1.656	798	315	101	15
América del Sur	Colombia	3.493	160	232	859	897	653	420	164	78	27	3
	Bolivia	2.614	218	202	404	724	584	317	131	33	1	0
	Venezuela	2.390	229	199	492	580	355	275	164	68	26	2
	Ecuador	1.968	184	98	466	466	406	204	98	38	7	1
	Brasil	1.208	71	78	188	422	276	114	50	8	1	0

		Total	0-9	10-19	20-29	30-39	40-49	50-59	60-69	70-79	80-89	90 y más
América del Sur	Argentina	898	42	60	150	219	183	110	73	39	18	4
	Paraguay	807	29	48	184	300	130	77	32	7	0	0
	Perú	495	26	27	109	147	93	50	23	11	7	2
	Uruguay	371	17	25	56	73	61	60	41	25	10	3
	Chile	308	31	18	56	86	54	29	22	8	4	0
	Resto	1	0	0	1	0	0	0	0	0	0	0
Total Asia		7.145	1.107	809	1.458	1.614	1.264	636	190	51	15	1
Asia	China	3.771	479	456	827	769	700	377	129	30	3	1
	Pakistán	1.500	369	201	253	341	231	89	14	2	0	0
	India	824	155	68	169	234	133	50	8	6	1	0
	Filipinas	178	5	7	34	57	27	27	15	3	3	0
	Siria	156	21	20	25	27	26	24	7	2	4	0
	Japón	94	2	0	11	23	32	22	2	2	0	0
	República de Corea	77	3	12	24	19	13	4	1	1	0	0
	Kazajstán	66	9	7	11	15	14	6	3	1	0	0
	Turquía	66	7	1	17	20	16	3	1	0	1	0
	Resto	413	57	37	87	109	72	34	10	4	3	0
Total Oceanía		54	9	10	1	13	16	3	2	0	0	0
Oceanía	Resto	54	9	10	1	13	16	3	2	0	0	0
Total Apátridas		4	0	0	3	1	0	0	0	0	0	0
Apátridas	Resto	4	0	0	3	1	0	0	0	0	0	0

Fuente: Padrón Municipal de Habitantes a 1 de enero de 2019.

Font: Padró Municipal d'Habitants a 1 de gener de 2019

3.15. Población de nacionalidad extranjera de 18 y más años según nacionalidad y titulación

3.15. Població de nacionalitat estrangera de 18 i més anys segons nacionalitat i titulació

		Total	Titulación inferior a graduado escolar (incluye no sabe leer ni escribir)	Graduado escolar o equivalente	Bachiller, Formación Profesional de Segundo Grado o Títulos equivalentes o superiores
Total		81.244	10.648	31.203	39.393
Total Resto UE(28)		26.314	2.388	7.919	16.007
Resto UE(28)	Rumanía	7.405	1.929	3.641	1.835
	Italia	7.209	147	1.429	5.633
	Francia	2.392	79	367	1.946
	Reino Unido	1.981	34	268	1.679
	Bulgaria	1.908	1	1.112	795
	Alemania	1.339	39	195	1.105
	Portugal	835	1	230	604
	Polonia	700	50	176	474
	Países Bajos	458	17	73	368
	Irlanda	302	2	30	270
	Bélgica	294	9	49	236
	Lituania	248	26	93	129
	Hungría	195	15	50	130
	Suecia	176	3	25	148
	Grecia	138	1	25	112
	República Checa	128	8	39	81
	Resto	606	27	117	462
Total Europa No UE(28)		5.701	519	2.016	3.166
Europa No UE(28)	Ucrania	2.518	299	994	1.225
	Rusia	1.493	1	414	1.078
	Armenia	744	128	319	297
	Georgia	242	45	98	99
	Bielorrusia	129	9	35	85
	Albania	126	15	44	67
	Suiza	122	2	19	101
	Moldavia	118	11	52	55
	Resto	209	9	41	159
Total África		6.680	874	3.749	2.057
África	Marruecos	1.721	5	961	755
	Argelia	1.517	453	663	401
	Nigeria	796	1	641	154
	Malí	204	1	182	21
	Guinea Ecuatorial	613	109	259	245
	Senegal	502	10	429	63
	Camerún	181	48	93	40
	Ghana	172	1	148	23
	Costa de Marfil	132	62	50	20
	República de Guinea	115	2	87	26
	Resto	727	182	236	309
Total América del Norte		1.510	23	189	1.298
América del Norte	Estados Unidos	895	9	98	788
	México	495	10	70	415
	Canadá	120	4	21	95
Total América Central		5.510	565	2.315	2.630
América Central	Honduras	3.105	443	1.572	1.090
	Cuba	971	1	288	682
	República Dominicana	611	41	152	418
	Nicaragua	392	44	159	189
	Guatemala	160	16	59	85
	El Salvador	136	18	49	69
	Resto	135	2	36	97

		Total	Titulación inferior a graduado escolar (incluye no sabe leer ni escribir)	Graduado escolar o equivalente	Bachiller, Formación Profesional de Segundo Grado o Títulos equivalentes o superiores
Total América del Sur		21.786	1.216	9.315	11.255
América del Sur	Colombia	5.756	644	2.242	2.870
	Ecuador	3.126	4	1.964	1.158
	Venezuela	3.546	116	629	2.801
	Bolivia	3.071	1	1.969	1.101
	Brasil	1.663	117	640	906
	Argentina	1.642	110	609	923
	Paraguay	1.070	119	549	402
	Perú	765	50	271	444
	Uruguay	665	54	316	295
	Chile	480	1	125	354
	Resto	2	0	1	1
Total Asia		13.658	5.059	5.688	2.911
Asia	China	5.650	1.717	2.578	1.355
	Pakistán	4.282	2.274	1.703	305
	India	2.031	846	943	242
	Siria	290	44	88	158
	Filipinas	212	34	106	72
	Japón	134	4	15	115
	Turquía	128	6	25	97
	Resto	931	134	230	567
Total Oceanía		71	2	6	63
Oceanía	Resto	71	2	6	63
Total Apátridas		14	2	6	6
Apátridas	Resto	14	2	6	6

Fuente: Padrón Municipal de Habitantes a 1 de enero de 2019.

Font: Padró Municipal d'Habitants a 1 de gener de 2019

3.15. Población de nacionalidad extranjera de 18 y más años según nacionalidad y titulación. Varones

3.15. Població de nacionalitat estrangera de 18 i més anys segons nacionalitat i titulació. Homes

		Total	Titulación inferior a graduado escolar (incluye no sabe leer ni escribir)	Graduado escolar o equivalente	Bachiller, Formación Profesional de Segundo Grado o Títulos equivalentes o superiores
Total		40.000	6.189	15.834	17.977
Total Resto UE(28)		13.276	1.383	4.048	7.845
Resto UE(28)	Italia	4.019	84	884	3.051
	Rumanía	3.342	907	1.735	700
	Francia	1.150	34	197	919
	Reino Unido	1.118	22	154	942
	Bulgaria	1.071	214	538	319
	Alemania	685	17	103	565
	Portugal	464	33	123	308
	Países Bajos	248	9	41	198
	Polonia	219	19	70	130
	Irlanda	180	2	15	163
	Bélgica	168	2	32	134
	Suecia	89	2	16	71
	Lituania	87	13	35	39
	Grecia	84	1	18	65
	Hungría	81	8	22	51
Resto	271	16	65	190	
Total Europa No UE(28)		2.265	262	873	1.130
Europa No UE(28)	Ucrania	1.024	127	445	452
	Rusia	471	29	129	313
	Armenia	349	64	165	120
	Georgia	105	18	46	41
	Albania	69	10	27	32
	Suiza	60	1	8	51
	Bielorrusia	51	2	14	35
	Resto	136	11	39	86
Total África		4.883	1.253	2.436	1.194
África	Marruecos	1.324	387	537	400
	Senegal	423	9	363	51
	Nigeria	873	361	404	108
	Argelia	679	1	437	241
	Ghana	301	148	132	21
	Guinea Ecuatorial	197	22	73	102
	Malí	188	1	172	15
	República de Guinea	166	85	63	18
	Camerún	134	39	66	29
	Costa de Marfil	118	57	44	17
	Gambia	70	37	26	7
	Egipto	61	4	14	43
	Libia	60	4	16	40
	Resto	289	98	89	102
	Total América del Norte		682	7	80
América del Norte	Estados Unidos	434	3	50	381
	México	189	2	20	167
	Canadá	59	2	10	47
Total América Central		1.632	126	612	894
América Central	Honduras	640	81	319	240
	Cuba	474	1	143	330
	República Dominicana	252	24	67	161
	Nicaragua	105	11	37	57
	El Salvador	54	5	23	26
	Resto	107	4	23	80

		Total	Titulación inferior a graduado escolar (incluye no sabe leer ni escribir)	Graduado escolar o equivalente	Bachiller, Formación Profesional de Segundo Grado o Títulos equivalentes o superiores
Total América del Sur		10.444	1.262	4.203	4.979
América del Sur	Colombia	2.588	283	1.016	1.289
	Ecuador	2.153	438	1.126	589
	Bolivia	1.585	312	823	450
	Venezuela	1.528	52	254	1.222
	Argentina	828	56	300	472
	Brasil	572	35	191	346
	Uruguay	326	27	164	135
	Paraguay	322	34	153	135
	Perú	315	24	121	170
	Chile	226	1	54	171
Resto	1	0	1	0	
Total Asia		6.772	1.892	3.577	1.303
Asia	China	1.831	9	1.312	510
	Pakistán	3.300	1.754	1.353	193
	India	826	2	692	132
	Siria	169	25	46	98
	Turquía	70	4	21	45
	Bangladesh	61	23	28	10
	Líbano	58	1	13	44
	Resto	457	74	112	271
Total Oceanía		36	2	2	32
Oceanía	Resto	36	2	2	32
Total Apátridas		10	2	3	5
Apátridas	Resto	10	2	3	5

Fuente: Padrón Municipal de Habitantes a 1 de enero de 2019.

Font: Padró Municipal d'Habitants a 1 de gener de 2019

3.15. Población de nacionalidad extranjera de 18 y más años según nacionalidad y titulación. Mujeres

3.15. Població de nacionalitat estrangera de 18 i més anys segons nacionalitat i titulació. Dones

		Total	Titulación inferior a graduado escolar (incluye no sabe leer ni escribir)	Graduado escolar o equivalente	Bachiller, Formación Profesional de Segundo Grado o Títulos equivalentes o superiores
Total		42.365	5.580	15.369	21.416
Total Resto UE(28)		13.532	1.499	3.871	8.162
Resto UE(28)	Rumanía	4.063	1.022	1.906	1.135
	Italia	3.190	63	545	2.582
	Bulgaria	1.270	220	574	476
	Francia	1.242	45	170	1.027
	Reino Unido	863	12	114	737
	Alemania	654	22	92	540
	Polonia	481	31	106	344
	Portugal	432	29	107	296
	Países Bajos	210	8	32	170
	Lituania	161	13	58	90
	Bélgica	126	7	17	102
	Irlanda	122	0	15	107
	Hungría	114	7	28	79
	Suecia	87	1	9	77
	República Checa	86	5	23	58
	Eslovaquia	74	3	14	57
	Letonia	70	6	21	43
	Austria	62	0	12	50
	Grecia	54	0	7	47
Resto	171	5	21	145	
Total Europa No UE(28)		3.339	160	1.143	2.036
Europa No UE(28)	Ucrania	1.323	1	549	773
	Rusia	1.096	46	285	765
	Armenia	395	64	154	177
	Georgia	137	27	52	58
	Moldavia	79	5	32	42
	Bielorrusia	78	7	21	50
	Suiza	62	1	11	50
	Albania	57	5	17	35
Resto	112	4	22	86	
Total África		2.892	716	1.313	863
África	Marruecos	1.061	282	424	355
	Nigeria	532	249	237	46
	Argelia	389	3	226	160
	Guinea Ecuatorial	416	87	186	143
	Senegal	79	1	66	12
	Resto	415	94	174	147
Total América del Norte		828	16	109	703
América del Norte	Estados Unidos	461	6	48	407
	México	306	8	50	248
	Canadá	61	2	11	48
Total América Central		3.914	475	1.703	1.736
América Central	Honduras	2.465	362	1.253	850
	Cuba	533	36	145	352
	República Dominicana	359	17	85	257
	Nicaragua	287	33	122	132
	Guatemala	117	14	51	52
	El Salvador	82	13	26	43
	Resto	71	0	21	50
Total América del Sur		12.428	1.040	5.112	6.276
América del Sur	Colombia	3.168	361	1.226	1.581

		Total	Titulación inferior a graduado escolar (incluye no sabe leer ni escribir)	Graduado escolar o equivalente	Bachiller, Formación Profesional de Segundo Grado o Títulos equivalentes o superiores
América del Sur	Bolivia	1.798	1	1.146	651
	Venezuela	2.018	64	375	1.579
	Ecuador	1.737	330	838	569
	Brasil	1.091	82	449	560
	Argentina	814	54	309	451
	Paraguay	748	85	396	267
	Perú	450	26	150	274
	Uruguay	339	27	152	160
	Chile	264	10	71	183
Resto	1	0	0	1	
Total Asia	5.393	1.674	2.111	1.608	
Asia	China	2.918	807	1.266	845
	Pakistán	982	520	350	112
	India	613	252	251	110
	Filipinas	167	25	81	61
	Siria	121	19	42	60
	Japón	92	3	8	81
	República de Corea	64	1	8	55
	Turquía	58	2	4	52
	Kazajstán	54	4	10	40
	Resto	324	41	91	192
Total Oceanía	35	0	4	31	
Oceanía	Resto	35	0	4	31
Total Apátridas	4	0	3	1	
Apátridas	Resto	4	0	3	1

Fuente: Padrón Municipal de Habitantes a 1 de enero de 2019.

Font: Padró Municipal d'Habitants a 1 de gener de 2019

3.16. Población según nacionalidad y relación con el lugar de nacimiento

3.16. Població segons nacionalitat i relació amb el lloc de naixement

		Total	Nacidos en España	Nacidos fuera de España en su país de nacionalidad	Nacidos fuera de España en otro país diferente
Total España		693.032	643.058	0	49.974
España	España	693.032	643.058	0	49.974
Total Resto UE(28)		31.277	2.557	23.735	4.985
Resto UE(28)	Rumanía	9.334	1.231	8.015	88
	Italia	8.097	335	4.655	3.107
	Bulgaria	2.732	264	2.457	11
	Francia	2.685	183	2.222	280
	Reino Unido	2.207	123	1.792	292
	Alemania	1.494	124	1.069	301
	Portugal	1.029	50	518	461
	Polonia	799	67	690	42
	Países Bajos	517	34	395	88
	Irlanda	334	16	270	48
	Bélgica	326	26	250	50
	Lituania	299	24	266	9
	Hungría	225	16	186	23
	Suecia	192	6	135	51
	República Checa	155	13	137	5
	Grecia	154	6	119	29
	Resto	698	39	559	100
Total Europa No UE(28)		7.050	478	6.369	203
Europa No UE(28)	Ucrania	3.048	182	2.800	66
	Rusia	1.995	132	1.797	66
	Armenia	898	104	783	11
	Georgia	271	13	254	4
	Bielorrusia	153	4	144	5
	Albania	152	7	139	6
	Suiza	146	9	111	26
	Moldavia	144	10	132	2
	Resto	243	17	209	17
Total África		11.914	1.655	10.165	94
África	Marruecos	2.930	417	2.502	11
	Argelia	2.041	388	1.647	6
	Nigeria	1.931	458	1.452	21
	Senegal	1.533	100	1.431	2
	Guinea Ecuatorial	829	122	700	7
	Malí	793	24	766	3
	Ghana	368	29	335	4
	República de Guinea	243	19	216	8
	Camerún	217	28	189	0
	Libia	164	17	138	9
	Resto	865	53	789	23
Total América del Norte		1.834	58	1.561	215
América del Norte	Estados Unidos	1.107	31	917	159
	México	573	21	544	8
	Canadá	154	6	100	48
Total América Central		6.399	224	6.148	27
América Central	Honduras	3.685	149	3.536	0
	Cuba	1.091	10	1.079	2
	República Dominicana	682	27	647	8
	Nicaragua	450	23	426	1
	Guatemala	177	3	172	2
	El Salvador	163	8	152	3
	Resto	151	4	136	11
Total América del Sur		26.664	1.120	25.349	195
América del Sur	Colombia	6.399	85	6.281	33
	Bolivia	4.521	413	4.100	8
	Ecuador	4.400	383	4.009	8
	Venezuela	4.294	94	4.127	73
	Brasil	1.912	45	1.858	9
	Argentina	1.800	21	1.747	32
	Paraguay	1.195	22	1.171	2

		Total	Nacidos en España	Nacidos fuera de España en su país de nacionalidad	Nacidos fuera de España en otro país diferente
América del Sur	Perú	842	19	820	3
	Uruguay	722	19	690	13
	Chile	577	19	544	14
	Resto	2	0	2	0
Total Asia		17.452	2.344	14.960	148
Asia	China	7.481	1.413	6.036	32
	Pakistán	5.398	553	4.839	6
	India	2.487	236	2.246	5
	Siria	371	21	333	17
	Filipinas	238	26	212	0
	Japón	145	5	139	1
	Turquía	144	4	137	3
	Resto	1.188	86	1.018	84
Total Oceanía		100	5	80	15
Oceanía	Resto	100	5	80	15
Total Apátridas		14	11	0	3
Apátridas	Resto	14	11	0	3

Fuente: Padrón Municipal de Habitantes a 1 de enero de 2019.

Font: Padró Municipal d'Habitants a 1 de gener de 2019

3.17. Población según país de nacimiento y relación con la nacionalidad

3.17. Població segons país de naixement i relació amb la nacionalitat

		Total	Nacionalidad Española	Nacionalidad no Española e igual a su país de nacimiento	Nacionalidad no Española y diferente a su país de nacimiento
Total Europa		690.442	651.075	30.104	9.263
Europa	España	651.510	643.058	0	8.452
	Rumanía	8.250	219	8.015	16
	Francia	5.610	3.328	2.222	60
	Italia	4.907	179	4.655	73
	Ucrania	3.231	337	2.800	94
	Bulgaria	2.598	128	2.457	13
	Alemania	2.401	1.265	1.069	67
	Reino Unido	2.358	504	1.792	62
	Rusia	2.229	301	1.797	131
	Armenia	917	109	783	25
	Suiza	807	662	111	34
	Polonia	744	34	690	20
	Portugal	672	141	518	13
	Países Bajos	594	184	395	15
	Bélgica	516	246	250	20
	Irlanda	301	23	270	8
	Georgia	281	24	254	3
	Lituania	270	3	266	1
	Moldavia	233	49	132	52
	Hungría	207	13	186	8
Suecia	185	43	135	7	
Albania	172	21	139	12	
Resto	1.449	204	1.168	77	
Total África		14.343	3.891	10.165	287
África	Marruecos	4.548	1.988	2.502	58
	Argelia	2.076	376	1.647	53
	Nigeria	1.626	159	1.452	15
	Senegal	1.608	171	1.431	6
	Guinea Ecuatorial	1.368	658	700	10
	Malí	784	17	766	1
	Ghana	395	54	335	6
	República de Guinea	312	95	216	1
	Camerún	221	28	189	4
	Egipto	175	55	109	11
Resto	1.230	290	818	122	
Total América del Norte		2.795	1.021	1.561	213
América del Norte	Estados Unidos	1.472	427	917	128
	México	1.116	525	544	47
	Canadá	207	69	100	38
Total América Central		9.800	3.464	6.148	188
América Central	Honduras	4.021	478	3.536	7
	Cuba	2.839	1.659	1.079	101
	República Dominicana	1.495	808	647	40
	Nicaragua	573	140	426	7
	Guatemala	374	190	172	12
	El Salvador	236	76	152	8
Resto	262	113	136	13	
Total América del Sur		60.570	31.262	25.349	3.959
América del Sur	Ecuador	13.340	9.254	4.009	77
	Colombia	13.133	6.625	6.281	227
	Bolivia	9.037	4.889	4.100	48
	Venezuela	8.814	3.301	4.127	1.386
	Argentina	6.319	3.128	1.747	1.444
	Brasil	3.122	1.031	1.858	233
	Perú	2.180	1.256	820	104
	Uruguay	1.962	956	690	316
	Paraguay	1.571	370	1.171	30
	Chile	1.082	450	544	88
	Resto	10	2	2	6
Total Asia		17.611	2.258	14.960	393

		Total	Nacionalidad Española	Nacionalidad no Española e igual a su país de nacimiento	Nacionalidad no Española y diferente a su país de nacimiento
Asia	China	6.703	638	6.036	29
	Pakistán	5.398	519	4.839	40
	India	2.463	193	2.246	24
	Siria	583	217	333	33
	Filipinas	374	150	212	12
	Líbano	259	114	120	25
	Turquía	191	32	137	22
	Japón	165	13	139	13
	Irán	163	56	81	26
Resto	1.312	326	817	169	
Total Oceanía		175	61	80	34
Oceanía	Resto	175	61	80	34

Fuente: Padrón Municipal de Habitantes a 1 de enero de 2019.
 Font: Padró Municipal d'Habitants a 1 de gener de 2019

3.18. Población que vive en colectivos por edades simples y sexo

3.18. Població que viu en col·lectius per edats simples i sexe

	Total	Varones	Mujeres
Total	5.231	2.502	2.729
0	27	12	15
1	29	20	9
2	20	10	10
3	25	15	10
4	21	12	9
5	16	9	7
6	22	11	11
7	11	3	8
8	14	7	7
9	24	16	8
10	21	10	11
11	25	14	11
12	25	17	8
13	32	17	15
14	32	19	13
15	25	12	13
16	35	27	8
17	37	21	16
18	69	43	26
19	72	40	32
20	84	43	41
21	91	54	37
22	48	17	31
23	67	32	35
24	81	35	46
25	66	28	38
26	57	34	23
27	65	32	33
28	68	38	30
29	62	32	30
30	62	33	29
31	51	26	25
32	66	34	32
33	78	44	34
34	79	43	36
35	58	36	22
36	67	37	30
37	71	42	29
38	64	40	24
39	69	48	21
40	80	46	34
41	71	42	29
42	50	29	21
43	80	42	38
44	63	41	22
45	63	43	20
46	50	32	18
47	60	34	26
48	62	39	23
49	66	41	25
50	69	44	25
51	69	47	22
52	47	31	16
53	71	51	20
54	85	59	26
55	59	38	21
56	62	38	24
57	58	37	21
58	58	40	18
59	39	32	7
60	49	37	12
61	58	32	26

	Total	Varones	Mujeres
62	44	26	18
63	45	31	14
64	25	14	11
65	31	13	18
66	40	23	17
67	39	18	21
68	36	22	14
69	46	21	25
70	42	18	24
71	35	18	17
72	45	8	37
73	39	12	27
74	53	19	34
75	49	14	35
76	55	16	39
77	53	15	38
78	76	23	53
79	40	13	27
80	47	8	39
81	71	21	50
82	76	20	56
83	74	21	53
84	98	26	72
85	82	22	60
86	77	14	63
87	82	17	65
88	65	14	51
89	97	26	71
90	63	5	58
91	71	14	57
92	62	8	54
93	40	9	31
94	34	5	29
95	29	4	25
96	24		24
97	17	4	13
98	10	1	9
99	7	1	6
100 y más	7		7

Fuente: Padrón Municipal de Habitantes a 1 de enero de 2019.
 Font: Padró Municipal d'Habitants a 1 de gener de 2019

3.19. Población que vive en colectivos según edades quinquenales y sexo
3.19. Població que viu en col·lectius segons edats quinquennals i sexe

	Total	%	Varones		Mujeres	
València	5.231	100,0%	2.502	47,8%	2.729	52,2%
0-4	122	2,3%	69	1,3%	53	1,0%
5-9	87	1,7%	46	0,9%	41	0,8%
10-14	135	2,6%	77	1,5%	58	1,1%
15-19	238	4,5%	143	2,7%	95	1,8%
20-24	371	7,1%	181	3,5%	190	3,6%
25-29	318	6,1%	164	3,1%	154	2,9%
30-34	336	6,4%	180	3,4%	156	3,0%
35-39	329	6,3%	203	3,9%	126	2,4%
40-44	344	6,6%	200	3,8%	144	2,8%
45-49	301	5,8%	189	3,6%	112	2,1%
50-54	341	6,5%	232	4,4%	109	2,1%
55-59	276	5,3%	185	3,5%	91	1,7%
60-64	221	4,2%	140	2,7%	81	1,5%
65-69	192	3,7%	97	1,9%	95	1,8%
70-74	214	4,1%	75	1,4%	139	2,7%
75-79	273	5,2%	81	1,5%	192	3,7%
80-84	366	7,0%	96	1,8%	270	5,2%
85-89	403	7,7%	93	1,8%	310	5,9%
90-94	270	5,2%	41	0,8%	229	4,4%
95 y más	94	1,8%	10	0,2%	84	1,6%

Fuente: Padrón Municipal de Habitantes a 1 de enero de 2019.
 Font: Padró Municipal d'Habitants a 1 de gener de 2019

Población que vive en colectivos según edad y sexo

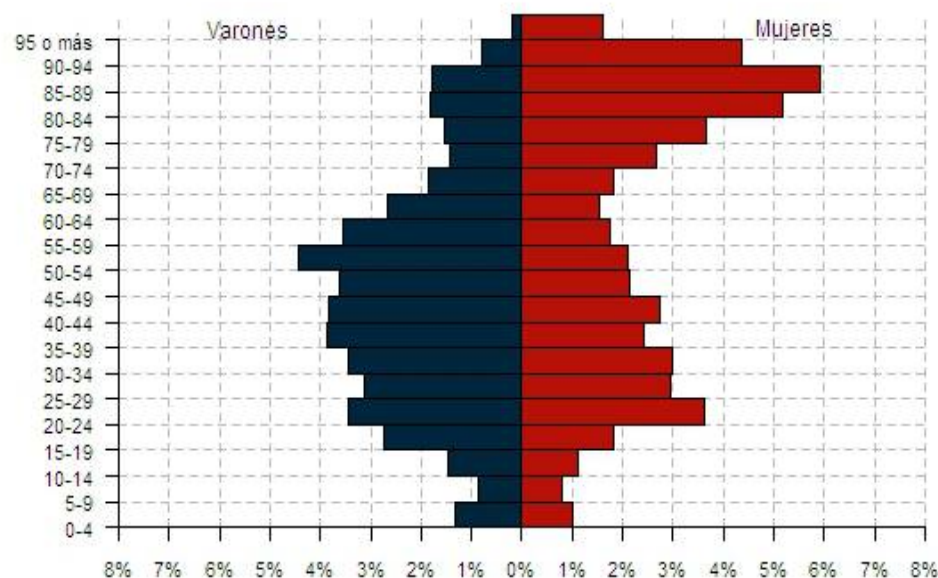

3.20. Población en viviendas colectivas según lugar de nacimiento, edad y sexo

3.20. Població a habitatges col·lectius segons lloc de naixement, edat i sexe

		Total	0-9	10-19	20-29	30-39	40-49	50-59	60-69	70-79	80-89	90 y más
Total		5.231	209	373	689	665	645	617	413	487	769	364
Total València		1.113	104	93	57	104	167	142	96	96	164	90
València	Varones	545	63	54	32	60	103	95	63	31	33	11
	Mujeres	568	41	39	25	44	64	47	33	65	131	79
Total Resto de l'Horta		198	9	26	11	2	20	36	23	19	40	12
Resto de l'Horta	Varones	94	2	15	4	2	8	31	11	10	10	1
	Mujeres	104	7	11	7	0	12	5	12	9	30	11
Total Resto de la Comunidad		603	21	48	18	32	48	67	42	76	178	73
Resto de la Comunidad	Varones	263	13	33	7	19	33	51	20	20	52	15
	Mujeres	340	8	15	11	13	15	16	22	56	126	58
Total Resto del Estado		1.472	18	27	31	80	132	183	167	272	379	183
Resto del Estado	Varones	575	10	10	17	45	74	119	96	89	92	23
	Mujeres	897	8	17	14	35	58	64	71	183	287	160
Total Extranjero		1.845	57	179	572	447	278	189	85	24	8	6
Extranjero	Varones	1.025	27	108	285	257	171	121	47	6	2	1
	Mujeres	820	30	71	287	190	107	68	38	18	6	5

Fuente: Padrón Municipal de Habitantes a 1 de enero de 2019.

Font: Padró Municipal d'Habitants a 1 de gener de 2019

3.21. Población de 18 y más años en viviendas colectivas según titulación, edad y sexo

3.21. Població de 18 i més anys a habitatges col·lectius segons titulació, edat i sexe

		Total	18-24	25-34	35-44	45-54	55-64	65-74	75-84	>=85
Total		4.790	512	654	673	642	497	406	639	767
Total		24	0	0	0	3	1	1	7	12
No sabe leer ni escribir	Varones	4	0	0	0	2	1	1	0	0
	Mujeres	20	0	0	0	1	0	0	7	12
Total		1.445	140	165	188	161	139	85	218	349
Titulación inferior a graduado escolar	Varones	676	92	112	130	110	87	40	52	53
	Mujeres	769	48	53	58	51	52	45	166	296
Total		1.597	192	221	241	268	189	121	167	198
Graduado escolar o equivalente	Varones	821	101	130	150	199	133	44	29	35
	Mujeres	776	91	91	91	69	56	77	138	163
Total		1.724	180	268	244	210	168	199	247	208
Bachiller, Formación Profesional de Segundo Grado o Títulos equivalentes o superiores	Varones	749	71	102	123	110	104	87	96	56
	Mujeres	975	109	166	121	100	64	112	151	152

Fuente: Padrón Municipal de Habitantes a 1 de enero de 2019.

Font: Padró Municipal d'Habitants a 1 de gener de 2019

4. Clasificaciones de la población de los distritos

4. Classificacions de la població dels districtes

4.1. Población según edad en tres grupos

4.1. Població segons edat en tres grups

	Total	0-15	16-64	65 y más
València	795.736	114.976	514.946	165.814
1. Ciutat Vella	27.070	3.448	17.883	5.739
2. l'Eixample	42.618	6.233	26.650	9.735
3. Extramurs	48.617	6.632	30.637	11.348
4. Campanar	38.338	6.438	24.094	7.806
5. la Saïdia	47.092	6.202	29.986	10.904
6. el Pla del Real	30.538	4.737	18.609	7.192
7. l'Olivereta	48.550	6.453	31.244	10.853
8. Patraix	57.783	7.951	37.910	11.922
9. Jesús	52.623	7.120	34.755	10.748
10. Quatre Carreres	73.915	10.750	47.788	15.377
11. Poblats Marítims	55.843	8.052	36.558	11.233
12. Camins al Grau	65.451	10.382	43.230	11.839
13. Algirós	36.711	4.299	23.570	8.842
14. Benimaclet	28.718	3.493	18.987	6.238
15. Rascanya	53.570	8.874	35.197	9.499
16. Benicalap	46.699	7.556	30.760	8.383
17. Pobles del Nord	6.566	1.066	4.125	1.375
18. Pobles de l'Oest	14.387	2.252	9.555	2.580
19. Pobles del Sud	20.647	3.038	13.408	4.201

Fuente: Padrón Municipal de Habitantes a 1 de enero de 2019.

Font: Padró Municipal d'Habitants a 1 de gener de 2019

Población según edad en tres grupos

Població segons edat en tres grups

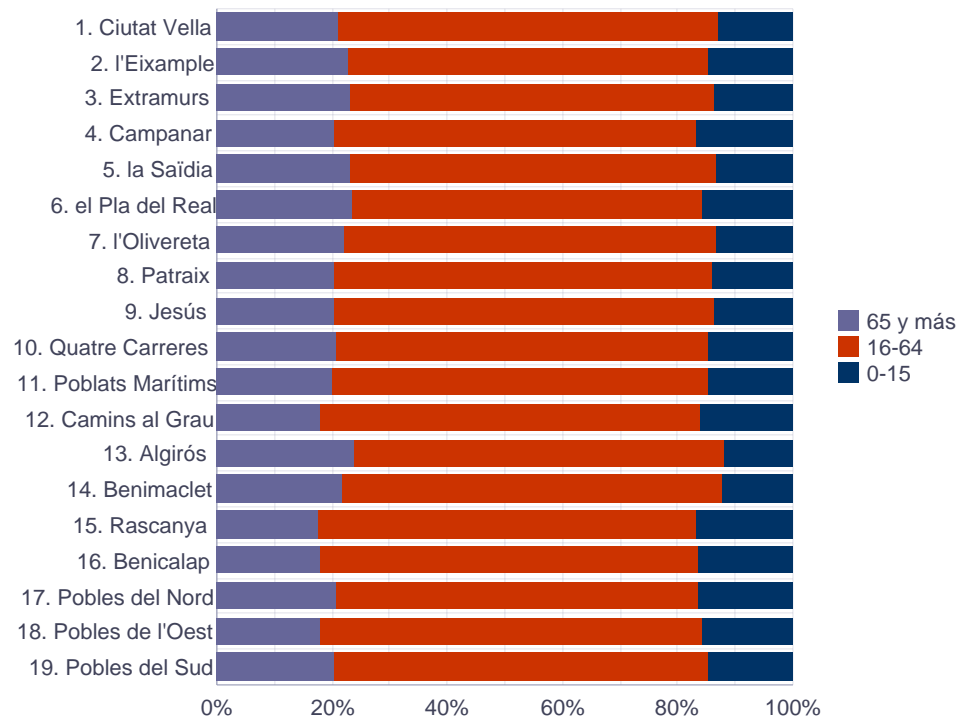

4.1. Población según edad en tres grupos. Varones

4.1. Població segons edat en tres grups. Homes

	Total	0-15	16-64	65 y más
València	378.431	58.925	252.432	67.074
1. Ciutat Vella	12.841	1.731	8.903	2.207
2. l'Eixample	19.642	3.215	12.771	3.656
3. Extramurs	22.282	3.377	14.703	4.202
4. Campanar	18.219	3.244	11.671	3.304
5. la Saïdia	21.889	3.231	14.474	4.184
6. el Pla del Real	14.027	2.346	8.814	2.867
7. l'Olivereta	22.990	3.329	15.434	4.227
8. Patraix	27.262	4.019	18.296	4.947
9. Jesús	25.547	3.707	17.338	4.502
10. Quatre Carreres	35.482	5.608	23.648	6.226
11. Poblets Marítims	26.937	4.155	18.249	4.533
12. Camins al Grau	31.545	5.388	21.285	4.872
13. Algirós	17.296	2.226	11.409	3.661
14. Benimaclet	13.371	1.761	9.056	2.554
15. Rascanya	26.092	4.429	17.673	3.990
16. Benicalap	22.617	3.906	15.148	3.563
17. Pobles del Nord	3.172	546	2.059	567
18. Pobles de l'Oest	6.971	1.153	4.717	1.101
19. Pobles del Sud	10.249	1.554	6.784	1.911

Fuente: Padrón Municipal de Habitantes a 1 de enero de 2019.

Font: Padró Municipal d'Habitants a 1 de gener de 2019

4.1. Población según edad en tres grupos. Mujeres

4.1. Població segons edat en tres grups. Dones

	Total	0-15	16-64	65 y más
València	417.305	56.051	262.514	98.740
1. Ciutat Vella	14.229	1.717	8.980	3.532
2. l'Eixample	22.976	3.018	13.879	6.079
3. Extramurs	26.335	3.255	15.934	7.146
4. Campanar	20.119	3.194	12.423	4.502
5. la Saïdia	25.203	2.971	15.512	6.720
6. el Pla del Real	16.511	2.391	9.795	4.325
7. l'Olivereta	25.560	3.124	15.810	6.626
8. Patraix	30.521	3.932	19.614	6.975
9. Jesús	27.076	3.413	17.417	6.246
10. Quatre Carreres	38.433	5.142	24.140	9.151
11. Poblets Marítims	28.906	3.897	18.309	6.700
12. Camins al Grau	33.906	4.994	21.945	6.967
13. Algirós	19.415	2.073	12.161	5.181
14. Benimaclet	15.347	1.732	9.931	3.684
15. Rascanya	27.478	4.445	17.524	5.509
16. Benicalap	24.082	3.650	15.612	4.820
17. Pobles del Nord	3.394	520	2.066	808
18. Pobles de l'Oest	7.416	1.099	4.838	1.479
19. Pobles del Sud	10.398	1.484	6.624	2.290

Fuente: Padrón Municipal de Habitantes a 1 de enero de 2019.

Font: Padró Municipal d'Habitants a 1 de gener de 2019

4.2. Edad media por distrito y sexo

4.2. Edat mitjana per districte i sexe

	Total	Varones	Mujeres
València	44,3	42,4	46,0
1. Ciutat Vella	45,0	43,2	46,7
2. l'Eixample	45,3	42,8	47,5
3. Extramurs	45,8	43,3	47,9
4. Campanar	43,3	41,8	44,6
5. la Saïdia	45,6	43,2	47,6
6. el Pla del Real	44,3	42,4	46,0
7. l'Olivereta	45,4	43,2	47,3
8. Patraix	44,7	42,9	46,2
9. Jesús	44,6	42,9	46,2
10. Quatre Carreres	44,2	42,4	46,0
11. Poblats Marítims	44,2	42,3	46,0
12. Camins al Grau	42,8	41,2	44,4
13. Algirós	46,0	44,0	47,7
14. Benimaclet	45,0	43,4	46,4
15. Rascanya	42,2	40,9	43,4
16. Benicalap	42,3	40,9	43,6
17. Pobles del Nord	44,3	42,3	46,1
18. Pobles de l'Oest	42,6	41,2	43,9
19. Pobles del Sud	44,2	43,3	45,1

Fuente: Padrón Municipal de Habitantes a 1 de enero de 2019.
 Font: Padró Municipal d'Habitants a 1 de gener de 2019

4.3. Población según edad en grupos de cinco años

4.3. Població segons edat en grups de cinc anys

	Total	0-4	5-9	10-14	15-19	20-24	25-29	30-34	35-39	40-44	45-49	50-54	55-59	60-64	65-69	70-74	75-79	80-84	85-89	90 y más
València	795.736	31.862	36.114	39.341	38.152	40.252	44.981	47.724	56.358	65.456	63.241	62.151	55.764	48.526	44.200	40.373	30.825	24.799	16.642	8.975
1. Ciutat Vella	27.070	1.011	1.120	1.090	1.076	1.343	1.644	1.922	2.101	2.323	2.264	2.061	1.833	1.543	1.444	1.319	1.049	796	679	452
2. l'Eixample	42.618	1.763	1.969	2.119	1.932	1.971	2.139	2.447	2.922	3.382	3.361	3.375	2.947	2.556	2.353	2.148	1.800	1.495	1.215	724
3. Extramurs	48.617	1.975	2.045	2.157	2.199	2.371	2.581	2.944	3.325	3.719	3.721	3.675	3.484	3.073	2.686	2.531	2.080	1.815	1.425	811
4. Campanar	38.338	1.741	2.197	2.142	1.731	1.594	1.899	2.293	2.893	3.337	3.174	2.681	2.427	2.423	2.370	2.135	1.433	952	582	334
5. la Saïdia	47.092	1.813	1.890	2.111	1.986	2.459	2.838	2.885	3.249	3.708	3.531	3.594	3.264	2.860	2.564	2.618	2.116	1.719	1.223	664
6. el Pla del Real	30.538	1.436	1.524	1.500	1.523	1.786	1.888	1.710	1.899	2.186	2.034	2.037	2.016	1.807	1.783	1.818	1.432	1.065	674	420
7. l'Olivereta	48.550	1.764	1.966	2.308	2.264	2.522	2.745	2.906	3.330	3.879	3.913	3.919	3.535	2.646	2.441	2.372	2.164	1.889	1.315	672
8. Patraix	57.783	2.128	2.371	2.862	3.027	2.919	3.024	3.261	3.854	4.605	4.515	4.871	4.530	3.894	3.626	2.959	2.082	1.591	1.078	586
9. Jesús	52.623	1.941	2.256	2.455	2.350	2.670	3.055	3.221	3.755	4.562	4.106	4.150	3.878	3.476	3.017	2.590	1.998	1.610	998	535
10. Quatre Carreres	73.915	2.870	3.368	3.802	3.640	3.637	3.961	4.305	5.245	6.174	6.228	6.064	5.112	4.132	3.925	3.907	2.961	2.401	1.460	723
11. Poblat Marítims	55.843	2.151	2.482	2.859	2.799	2.745	3.149	3.333	4.010	4.509	4.457	4.469	4.064	3.583	3.001	2.713	2.009	1.756	1.144	610
12. Camins al Grau	65.451	2.639	3.268	3.746	3.549	3.303	3.602	3.696	4.506	5.705	5.886	5.478	4.511	3.723	3.218	2.859	2.276	1.789	1.097	600
13. Algirós	36.711	1.236	1.338	1.394	1.621	2.159	2.631	2.300	2.336	2.552	2.309	2.471	2.863	2.659	2.619	2.371	1.503	1.194	751	404
14. Benimaclet	28.718	1.068	1.074	1.128	1.223	1.695	1.997	2.007	2.098	2.119	1.814	2.081	2.100	2.076	1.846	1.517	1.087	869	618	301
15. Rascanya	53.570	2.361	2.872	3.055	2.750	2.871	3.044	3.137	3.903	4.918	4.662	4.293	3.311	2.894	2.586	2.323	1.795	1.477	936	382
16. Benicalap	46.699	2.205	2.441	2.373	2.463	2.253	2.510	2.863	3.900	4.223	3.924	3.701	2.976	2.484	2.361	2.177	1.563	1.186	711	385
17. Pobles del Nord	6.566	237	329	420	341	302	340	340	388	517	563	528	477	409	368	326	239	207	145	90
18. Pobles de l'Oest	14.387	642	699	771	768	684	818	869	1.136	1.304	1.198	1.082	939	897	722	685	466	399	211	97
19. Pobles del Sud	20.647	881	905	1.049	910	968	1.116	1.285	1.508	1.734	1.581	1.621	1.497	1.391	1.270	1.005	772	589	380	185

Fuente: Padrón Municipal de Habitantes a 1 de enero de 2019.

Font: Padró Municipal d'Habitants a 1 de gener de 2019

4.3. Población según edad en grupos de cinco años. Varones

4.3. Població segons edat en grups de cinc anys. Homes

	Total	0-4	5-9	10-14	15-19	20-24	25-29	30-34	35-39	40-44	45-49	50-54	55-59	60-64	65-69	70-74	75-79	80-84	85-89	90 y más
València	378.431	16.418	18.559	20.134	19.469	20.370	22.235	23.597	28.125	32.767	31.345	30.027	26.169	22.142	19.546	17.426	12.722	9.479	5.563	2.338
1. Ciutat Vella	12.841	501	584	541	554	639	754	946	1.029	1.207	1.155	1.077	904	743	645	570	406	273	219	94
2. l'Eixample	19.642	930	1.014	1.098	952	954	1.033	1.177	1.430	1.664	1.621	1.616	1.365	1.132	1.036	868	700	533	346	173
3. Extramurs	22.282	1.013	1.027	1.118	1.090	1.145	1.269	1.448	1.635	1.836	1.746	1.781	1.608	1.364	1.132	1.017	803	618	460	172
4. Campanar	18.219	880	1.140	1.056	877	818	925	1.100	1.451	1.655	1.542	1.284	1.130	1.057	1.050	949	641	378	205	81
5. la Saïdia	21.889	954	974	1.098	1.019	1.241	1.380	1.386	1.590	1.825	1.727	1.732	1.468	1.311	1.082	1.073	832	644	392	161
6. el Pla del Real	14.027	696	780	755	757	839	911	834	942	1.066	947	934	899	800	729	757	601	429	240	111
7. l'Olivereta	22.990	937	1.022	1.140	1.196	1.273	1.370	1.395	1.670	1.976	1.985	1.894	1.698	1.207	1.062	976	860	702	438	189
8. Patraix	27.262	1.092	1.177	1.457	1.579	1.488	1.512	1.613	1.904	2.237	2.178	2.258	2.103	1.717	1.628	1.307	892	607	357	156
9. Jesús	25.547	1.030	1.184	1.236	1.222	1.411	1.550	1.625	1.941	2.302	2.077	2.018	1.816	1.633	1.382	1.120	839	665	350	146
10. Quatre Carreres	35.482	1.494	1.752	1.999	1.861	1.863	1.975	2.151	2.628	3.101	3.122	2.925	2.482	1.903	1.731	1.671	1.223	930	492	179
11. Poblat Marítims	26.937	1.101	1.267	1.519	1.433	1.408	1.571	1.701	2.044	2.307	2.285	2.210	1.904	1.654	1.395	1.180	777	653	370	158
12. Camins al Grau	31.545	1.365	1.683	1.965	1.812	1.682	1.809	1.831	2.212	2.884	2.893	2.682	2.133	1.722	1.415	1.246	956	700	387	168
13. Algirós	17.296	642	668	754	823	1.078	1.305	1.192	1.196	1.308	1.118	1.093	1.285	1.173	1.104	1.096	617	471	247	126
14. Benimaclet	13.371	549	557	548	581	829	946	1.005	1.027	1.026	924	969	918	938	793	663	457	332	223	86
15. Rascanya	26.092	1.203	1.474	1.464	1.423	1.510	1.532	1.553	1.969	2.498	2.362	2.175	1.581	1.358	1.161	1.018	773	599	327	112
16. Benicalap	22.617	1.127	1.257	1.239	1.270	1.170	1.247	1.379	1.915	2.095	1.983	1.796	1.446	1.130	1.077	981	687	465	235	118
17. Pobles del Nord	3.172	120	169	216	177	171	168	180	199	244	271	269	229	192	166	153	105	78	44	21
18. Pobles de l'Oest	6.971	340	356	387	399	357	389	430	570	648	603	521	454	416	345	289	204	158	82	23
19. Pobles del Sud	10.249	444	474	544	444	494	589	651	773	888	806	793	746	692	613	492	349	244	149	64

Fuente: Padrón Municipal de Habitantes a 1 de enero de 2019.

Font: Padró Municipal d'Habitants a 1 de gener de 2019

4.3. Población según edad en grupos de cinco años. Mujeres

4.3. Població segons edat en grups de cinc anys. Dones

	Total	0-4	5-9	10-14	15-19	20-24	25-29	30-34	35-39	40-44	45-49	50-54	55-59	60-64	65-69	70-74	75-79	80-84	85-89	90 y más
València	417.305	15.444	17.555	19.207	18.683	19.882	22.746	24.127	28.233	32.689	31.896	32.124	29.595	26.384	24.654	22.947	18.103	15.320	11.079	6.637
1. Ciutat Vella	14.229	510	536	549	522	704	890	976	1.072	1.116	1.109	984	929	800	799	749	643	523	460	358
2. l'Eixample	22.976	833	955	1.021	980	1.017	1.106	1.270	1.492	1.718	1.740	1.759	1.582	1.424	1.317	1.280	1.100	962	869	551
3. Extramurs	26.335	962	1.018	1.039	1.109	1.226	1.312	1.496	1.690	1.883	1.975	1.894	1.876	1.709	1.554	1.514	1.277	1.197	965	639
4. Campanar	20.119	861	1.057	1.086	854	776	974	1.193	1.442	1.682	1.632	1.397	1.297	1.366	1.320	1.186	792	574	377	253
5. la Saïdia	25.203	859	916	1.013	967	1.218	1.458	1.499	1.659	1.883	1.804	1.862	1.796	1.549	1.482	1.545	1.284	1.075	831	503
6. el Pla del Real	16.511	740	744	745	766	947	977	876	957	1.120	1.087	1.103	1.117	1.007	1.054	1.061	831	636	434	309
7. l'Olivereta	25.560	827	944	1.168	1.068	1.249	1.375	1.511	1.660	1.903	1.928	2.025	1.837	1.439	1.379	1.396	1.304	1.187	877	483
8. Patraix	30.521	1.036	1.194	1.405	1.448	1.431	1.512	1.648	1.950	2.368	2.337	2.613	2.427	2.177	1.998	1.652	1.190	984	721	430
9. Jesús	27.076	911	1.072	1.219	1.128	1.259	1.505	1.596	1.814	2.260	2.029	2.132	2.062	1.843	1.635	1.470	1.159	945	648	389
10. Quatre Carreres	38.433	1.376	1.616	1.803	1.779	1.774	1.986	2.154	2.617	3.073	3.106	3.139	2.630	2.229	2.194	2.236	1.738	1.471	968	544
11. Poblat Marítims	28.906	1.050	1.215	1.340	1.366	1.337	1.578	1.632	1.966	2.202	2.172	2.259	2.160	1.929	1.606	1.533	1.232	1.103	774	452
12. Camins al Grau	33.906	1.274	1.585	1.781	1.737	1.621	1.793	1.865	2.294	2.821	2.993	2.796	2.378	2.001	1.803	1.613	1.320	1.089	710	432
13. Algirós	19.415	594	670	640	798	1.081	1.326	1.108	1.140	1.244	1.191	1.378	1.578	1.486	1.515	1.275	886	723	504	278
14. Benimaclet	15.347	519	517	580	642	866	1.051	1.002	1.071	1.093	890	1.112	1.182	1.138	1.053	854	630	537	395	215
15. Rascanya	27.478	1.158	1.398	1.591	1.327	1.361	1.512	1.584	1.934	2.420	2.300	2.118	1.730	1.536	1.425	1.305	1.022	878	609	270
16. Benicalap	24.082	1.078	1.184	1.134	1.193	1.083	1.263	1.484	1.985	2.128	1.941	1.905	1.530	1.354	1.284	1.196	876	721	476	267
17. Pobles del Nord	3.394	117	160	204	164	131	172	160	189	273	292	259	248	217	202	173	134	129	101	69
18. Pobles de l'Oest	7.416	302	343	384	369	327	429	439	566	656	595	561	485	481	377	396	262	241	129	74
19. Pobles del Sud	10.398	437	431	505	466	474	527	634	735	846	775	828	751	699	657	513	423	345	231	121

Fuente: Padrón Municipal de Habitantes a 1 de enero de 2019.

Font: Padró Municipal d'Habitants a 1 de gener de 2019

4.4. Población de menos de 16 años según edad

4.4. Població de menys de 16 anys segons edat

	Total	0	1	2	3	4	5	6	7	8	9	10	11	12	13	14	15
València	114.976	5.690	6.136	6.646	6.620	6.770	6.705	7.116	7.325	7.421	7.547	7.942	7.946	7.845	7.901	7.707	7.659
1. Ciutat Vella	3.448	186	214	196	200	215	234	219	223	227	217	207	231	223	215	214	227
2. l'Eixample	6.233	337	352	352	375	347	387	364	380	435	403	443	393	427	442	414	382
3. Extramurs	6.632	352	379	398	434	412	388	419	424	405	409	428	458	437	431	403	455
4. Campanar	6.438	296	353	336	396	360	423	420	474	444	436	446	435	423	413	425	358
5. la Saïdia	6.202	314	348	397	381	373	369	392	379	386	364	432	419	413	444	403	388
6. el Pla del Real	4.737	254	290	295	303	294	285	269	327	306	337	309	320	303	278	290	277
7. l'Olivereta	6.453	337	342	356	355	374	380	395	395	400	396	461	460	451	455	481	415
8. Patraix	7.951	382	415	467	415	449	447	468	461	502	493	586	576	567	595	538	590
9. Jesús	7.120	356	345	419	392	429	387	413	459	450	547	504	471	488	502	490	468
10. Quatre Carreres	10.750	526	535	621	579	609	632	695	683	670	688	759	786	730	779	748	710
11. Poblats Marítims	8.052	355	427	468	424	477	452	477	484	520	549	587	579	608	534	551	560
12. Camins al Grau	10.382	432	493	536	564	614	558	622	674	689	725	745	754	770	747	730	729
13. Algirós	4.299	204	250	288	243	251	238	270	306	257	267	291	241	281	296	285	331
14. Benimaclet	3.493	211	181	235	227	214	216	226	211	226	195	206	211	233	231	247	223
15. Rascanya	8.874	438	457	466	496	504	549	536	582	608	597	625	690	595	589	556	586
16. Benicalap	7.556	378	434	448	457	488	402	541	493	516	489	460	456	454	519	484	537
17. Pobles del Nord	1.066	40	42	48	52	55	56	66	59	64	84	82	94	79	75	90	80
18. Pobles de l'Oest	2.252	135	109	133	137	128	136	123	139	135	166	147	164	136	158	166	140
19. Pobles del Sud	3.038	157	170	187	190	177	166	201	172	181	185	224	208	227	198	192	203

Fuente: Padrón Municipal de Habitantes a 1 de enero de 2019.

Font: Padró Municipal d'Habitants a 1 de gener de 2019

4.4. Población de menos de 16 años según edad. Varones**4.4. Població de menys de 16 anys segons edat. Homes**

	Total	0	1	2	3	4	5	6	7	8	9	10	11	12	13	14	15
València	58.925	2.961	3.168	3.427	3.369	3.493	3.414	3.673	3.714	3.786	3.972	4.113	4.082	4.006	3.987	3.946	3.814
1. Ciutat Vella	1.731	83	105	94	106	113	115	126	114	105	124	100	121	105	120	95	105
2. l'Eixample	3.215	190	188	178	187	187	192	201	192	220	209	244	213	216	223	202	173
3. Extramurs	3.377	174	199	208	210	222	185	218	207	220	197	230	234	230	217	207	219
4. Campanar	3.244	153	182	167	204	174	218	237	244	223	218	206	217	198	202	233	168
5. la Saïdia	3.231	158	191	203	196	206	189	218	193	183	191	224	230	220	218	206	205
6. el Pla del Real	2.346	134	146	126	143	147	151	131	162	162	174	161	156	150	132	156	115
7. l'Olivereta	3.329	192	186	187	180	192	183	215	213	218	193	205	231	229	230	245	230
8. Patraix	4.019	184	223	235	214	236	226	240	221	234	256	307	289	296	289	276	293
9. Jesús	3.707	188	180	229	197	236	214	195	231	247	297	259	243	241	263	230	257
10. Quatre Carreres	5.608	284	264	343	304	299	319	341	350	354	388	409	417	394	396	383	363
11. Poblats Marítims	4.155	180	220	225	219	257	207	261	254	264	281	323	294	332	278	292	268
12. Camins al Grau	5.388	235	254	282	280	314	291	318	337	352	385	397	395	398	381	394	375
13. Algirós	2.226	105	132	144	137	124	123	125	147	130	143	139	136	167	156	156	162
14. Benimaclet	1.761	114	92	123	108	112	121	113	104	115	104	114	98	108	116	112	107
15. Rascanya	4.429	225	234	230	258	256	282	254	303	316	319	319	327	262	287	269	288
16. Benicalap	3.906	198	212	244	229	244	217	275	254	249	262	246	250	235	253	255	283
17. Pobles del Nord	546	23	18	29	28	22	24	33	32	36	44	44	39	42	35	56	41
18. Pobles de l'Oest	1.153	69	49	78	73	71	70	63	69	66	88	80	76	68	83	80	70
19. Pobles del Sud	1.554	72	93	102	96	81	87	109	87	92	99	106	116	115	108	99	92

Fuente: Padrón Municipal de Habitantes a 1 de enero de 2019.

Font: Padró Municipal d'Habitants a 1 de gener de 2019

4.4. Población de menos de 16 años según edad. Mujeres

4.4. Població de menys de 16 anys segons edat. Dones

	Total	0	1	2	3	4	5	6	7	8	9	10	11	12	13	14	15
València	56.051	2.729	2.968	3.219	3.251	3.277	3.291	3.443	3.611	3.635	3.575	3.829	3.864	3.839	3.914	3.761	3.845
1. Ciutat Vella	1.717	103	109	102	94	102	119	93	109	122	93	107	110	118	95	119	122
2. l'Eixample	3.018	147	164	174	188	160	195	163	188	215	194	199	180	211	219	212	209
3. Extramurs	3.255	178	180	190	224	190	203	201	217	185	212	198	224	207	214	196	236
4. Campanar	3.194	143	171	169	192	186	205	183	230	221	218	240	218	225	211	192	190
5. la Saïdia	2.971	156	157	194	185	167	180	174	186	203	173	208	189	193	226	197	183
6. el Pla del Real	2.391	120	144	169	160	147	134	138	165	144	163	148	164	153	146	134	162
7. l'Olivereta	3.124	145	156	169	175	182	197	180	182	182	203	256	229	222	225	236	185
8. Patraix	3.932	198	192	232	201	213	221	228	240	268	237	279	287	271	306	262	297
9. Jesús	3.413	168	165	190	195	193	173	218	228	203	250	245	228	247	239	260	211
10. Quatre Carreres	5.142	242	271	278	275	310	313	354	333	316	300	350	369	336	383	365	347
11. Poblats Marítims	3.897	175	207	243	205	220	245	216	230	256	268	264	285	276	256	259	292
12. Camins al Grau	4.994	197	239	254	284	300	267	304	337	337	340	348	359	372	366	336	354
13. Algirós	2.073	99	118	144	106	127	115	145	159	127	124	152	105	114	140	129	169
14. Benimaclet	1.732	97	89	112	119	102	95	113	107	111	91	92	113	125	115	135	116
15. Rascanya	4.445	213	223	236	238	248	267	282	279	292	278	306	363	333	302	287	298
16. Benicalap	3.650	180	222	204	228	244	185	266	239	267	227	214	206	219	266	229	254
17. Pobles del Nord	520	17	24	19	24	33	32	33	27	28	40	38	55	37	40	34	39
18. Pobles de l'Oest	1.099	66	60	55	64	57	66	60	70	69	78	67	88	68	75	86	70
19. Pobles del Sud	1.484	85	77	85	94	96	79	92	85	89	86	118	92	112	90	93	111

Fuente: Padrón Municipal de Habitantes a 1 de enero de 2019.

Font: Padró Municipal d'Habitants a 1 de gener de 2019

4.5. Población de 16 a 34 años según edad

4.5. Població de 16 a 34 anys segons edat

	Total	16	17	18	19	20	21	22	23	24	25	26	27	28	29	30	31	32	33	34
València	163.450	7.413	7.482	7.765	7.833	7.667	7.943	7.986	8.273	8.383	8.805	9.106	8.976	9.021	9.073	9.083	9.281	9.373	9.748	10.239
1. Ciutat Vella	5.758	196	199	213	241	244	279	253	292	275	300	323	334	326	361	359	376	362	396	429
2. l'Eixample	8.107	389	398	386	377	398	413	361	415	384	413	412	434	427	453	465	460	462	504	556
3. Extramurs	9.640	463	427	425	429	436	473	477	496	489	540	488	530	475	548	580	592	570	596	606
4. Campanar	7.159	344	353	330	346	306	313	334	311	330	330	392	389	368	420	413	426	432	506	516
5. la Saïdia	9.780	365	403	390	440	460	477	496	504	522	577	584	535	594	548	533	567	574	595	616
6. el Pla del Real	6.630	296	322	302	326	312	353	389	362	370	369	398	386	365	370	338	313	348	329	382
7. l'Olivereta	10.022	443	454	451	501	450	499	508	557	508	554	561	549	569	512	557	595	525	599	630
8. Patraix	11.641	581	600	633	623	574	587	611	590	557	573	612	640	587	612	639	625	679	670	648
9. Jesús	10.828	445	422	522	493	485	511	498	596	580	595	628	581	645	606	637	627	652	644	661
10. Quatre Carreres	14.833	720	730	725	755	728	710	744	706	749	787	825	779	785	785	803	835	829	882	956
11. Poblats Marítims	11.466	543	562	576	558	526	545	523	547	604	637	638	604	636	634	627	640	656	689	721
12. Camins al Grau	13.421	705	708	715	692	680	637	637	659	690	746	725	730	733	668	725	711	719	725	816
13. Algirós	8.380	298	313	317	362	354	432	413	455	505	491	538	535	558	509	450	495	425	444	486
14. Benimaclet	6.699	221	230	283	266	312	326	324	348	385	376	412	391	405	413	400	409	405	418	375
15. Rascanya	11.216	510	517	565	572	574	571	613	547	566	597	619	617	564	647	578	574	681	642	662
16. Benicalap	9.552	472	487	483	484	448	435	432	482	456	484	496	509	504	517	514	539	575	588	647
17. Pobles del Nord	1.243	62	63	76	60	62	71	59	60	50	54	86	63	73	64	62	77	75	54	72
18. Pobles de l'Oest	2.999	167	149	175	137	116	139	136	140	153	159	151	168	168	172	163	178	159	190	179
19. Pobles del Sud	4.076	193	145	198	171	202	172	178	206	210	223	218	202	239	234	240	242	245	277	281

Fuente: Padrón Municipal de Habitantes a 1 de enero de 2019.

Font: Padró Municipal d'Habitants a 1 de gener de 2019

4.5. Población de 16 a 34 años según edad. Varones

4.5. Població de 16 a 34 anys segons edat. Homes

	Total	16	17	18	19	20	21	22	23	24	25	26	27	28	29	30	31	32	33	34
València	81.857	3.837	3.831	4.002	3.985	3.963	4.106	4.060	4.031	4.210	4.356	4.533	4.460	4.454	4.432	4.494	4.683	4.576	4.845	4.999
1. Ciutat Vella	2.788	106	97	118	128	114	132	128	131	134	135	150	158	145	166	176	181	172	217	200
2. l'Eixample	3.943	199	198	185	197	197	175	177	193	212	225	187	213	186	222	231	233	210	247	256
3. Extramurs	4.733	226	235	197	213	212	237	236	230	230	263	252	270	238	246	281	296	281	290	300
4. Campanar	3.552	177	185	173	174	166	179	164	155	154	168	182	183	193	199	191	222	190	257	240
5. la Saïdia	4.821	197	201	191	225	213	252	249	250	277	262	284	271	271	292	262	275	273	294	282
6. el Pla del Real	3.226	153	165	146	178	151	161	196	158	173	171	191	179	187	183	159	157	171	157	190
7. l'Olivereta	5.004	229	254	232	251	240	276	250	263	244	280	273	270	290	257	260	295	253	285	302
8. Patraix	5.899	302	313	351	320	312	301	303	293	279	278	292	321	315	306	311	333	335	331	303
9. Jesús	5.551	240	218	265	242	265	291	242	305	308	291	352	282	317	308	327	308	319	336	335
10. Quatre Carreres	7.487	386	359	374	379	369	374	396	351	373	388	407	385	395	400	396	415	420	433	487
11. Poblat Marítims	5.845	279	292	312	282	269	287	263	277	312	327	321	309	316	298	316	321	334	364	366
12. Camins al Grau	6.759	364	337	367	369	375	321	333	322	331	357	387	382	373	310	365	363	343	350	410
13. Algirós	4.236	153	165	171	172	176	230	209	220	243	243	250	279	286	247	225	257	219	227	264
14. Benimaclet	3.254	93	106	141	134	158	165	173	157	176	200	193	183	184	186	209	212	205	190	189
15. Rascanya	5.730	259	284	297	295	305	299	325	277	304	278	326	312	285	331	284	295	334	324	316
16. Benicalap	4.783	256	241	258	232	231	234	215	250	240	245	251	249	249	253	258	264	278	284	295
17. Pobles del Nord	655	35	29	35	37	30	37	40	40	24	28	42	29	38	31	34	46	34	30	36
18. Pobles de l'Oest	1.505	83	84	86	76	66	71	68	61	91	93	76	77	69	74	87	89	80	90	84
19. Pobles del Sud	2.086	100	68	103	81	114	84	93	98	105	124	117	108	117	123	122	121	125	139	144

Fuente: Padrón Municipal de Habitantes a 1 de enero de 2019.

Font: Padró Municipal d'Habitants a 1 de gener de 2019

4.5. Población de 16 a 34 años según edad. Mujeres

4.5. Població de 16 a 34 anys segons edat. Dones

	Total	16	17	18	19	20	21	22	23	24	25	26	27	28	29	30	31	32	33	34
València	81.593	3.576	3.651	3.763	3.848	3.704	3.837	3.926	4.242	4.173	4.449	4.573	4.516	4.567	4.641	4.589	4.598	4.797	4.903	5.240
1. Ciutat Vella	2.970	90	102	95	113	130	147	125	161	141	165	173	176	181	195	183	195	190	179	229
2. l'Eixample	4.164	190	200	201	180	201	238	184	222	172	188	225	221	241	231	234	227	252	257	300
3. Extramurs	4.907	237	192	228	216	224	236	241	266	259	277	236	260	237	302	299	296	289	306	306
4. Campanar	3.607	167	168	157	172	140	134	170	156	176	162	210	206	175	221	222	204	242	249	276
5. la Saïdia	4.959	168	202	199	215	247	225	247	254	245	315	300	264	323	256	271	292	301	301	334
6. el Pla del Real	3.404	143	157	156	148	161	192	193	204	197	198	207	207	178	187	179	156	177	172	192
7. l'Olivereta	5.018	214	200	219	250	210	223	258	294	264	274	288	279	279	255	297	300	272	314	328
8. Patraix	5.742	279	287	282	303	262	286	308	297	278	295	320	319	272	306	328	292	344	339	345
9. Jesús	5.277	205	204	257	251	220	220	256	291	272	304	276	299	328	298	310	319	333	308	326
10. Quatre Carreres	7.346	334	371	351	376	359	336	348	355	376	399	418	394	390	385	407	420	409	449	469
11. Poblats Marítims	5.621	264	270	264	276	257	258	260	270	292	310	317	295	320	336	311	319	322	325	355
12. Camins al Grau	6.662	341	371	348	323	305	316	304	337	359	389	338	348	360	358	360	348	376	375	406
13. Algirós	4.144	145	148	146	190	178	202	204	235	262	248	288	256	272	262	225	238	206	217	222
14. Benimaclet	3.445	128	124	142	132	154	161	151	191	209	176	219	208	221	227	191	197	200	228	186
15. Rascanya	5.486	251	233	268	277	269	272	288	270	262	319	293	305	279	316	294	279	347	318	346
16. Benicalap	4.769	216	246	225	252	217	201	217	232	216	239	245	260	255	264	256	275	297	304	352
17. Pobles del Nord	588	27	34	41	23	32	34	19	20	26	26	44	34	35	33	28	31	41	24	36
18. Pobles de l'Oest	1.494	84	65	89	61	50	68	68	79	62	66	75	91	99	98	76	89	79	100	95
19. Pobles del Sud	1.990	93	77	95	90	88	88	85	108	105	99	101	94	122	111	118	121	120	138	137

Fuente: Padrón Municipal de Habitantes a 1 de enero de 2019.

Font: Padró Municipal d'Habitants a 1 de gener de 2019

4.6. Población según lugar de nacimiento

4.6. Població segons lloc de naixement

	Total	València	Resto de l'Horta	Resto de la Comunidad	Resto del Estado	Extranjero
València	795.736	432.950	21.657	60.079	136.823	144.227
1. Ciutat Vella	27.070	14.232	987	2.882	3.602	5.367
2. l'Eixample	42.618	25.571	1.221	4.260	5.614	5.952
3. Extramurs	48.617	27.927	1.686	4.864	6.562	7.578
4. Campanar	38.338	19.748	1.099	3.279	7.314	6.898
5. la Saïdia	47.092	23.877	1.302	4.027	8.288	9.598
6. el Pla del Real	30.538	16.966	877	3.415	5.369	3.911
7. l'Olivereta	48.550	23.185	1.514	3.195	9.005	11.651
8. Patraix	57.783	32.590	1.700	4.461	10.888	8.144
9. Jesús	52.623	27.372	1.348	3.685	9.750	10.468
10. Quatre Carreres	73.915	41.207	1.616	4.671	11.902	14.519
11. Poblets Marítims	55.843	34.636	972	2.500	8.248	9.487
12. Camins al Grau	65.451	34.591	1.329	4.520	11.843	13.168
13. Algirós	36.711	19.333	736	3.415	7.284	5.943
14. Benimaclet	28.718	14.542	783	2.791	6.048	4.554
15. Rascanya	53.570	26.767	1.249	3.270	10.045	12.239
16. Benicalap	46.699	24.213	1.201	2.956	9.381	8.948
17. Pobles del Nord	6.566	4.304	597	305	681	679
18. Pobles de l'Oest	14.387	8.182	724	669	2.410	2.402
19. Pobles del Sud	20.647	13.707	716	914	2.589	2.721

Fuente: Padrón Municipal de Habitantes a 1 de enero de 2019.

Font: Padró Municipal d'Habitants a 1 de gener de 2019

4.6. Población según lugar de nacimiento. Varones

4.6. Població segons lloc de naixement. Homes

	Total	València	Resto de l'Horta	Resto de la Comunidad	Resto del Estado	Extranjero
València	378.431	212.081	10.361	26.222	60.462	69.305
1. Ciutat Vella	12.841	6.857	443	1.330	1.687	2.524
2. l'Eixample	19.642	12.050	532	1.750	2.499	2.811
3. Extramurs	22.282	13.136	783	2.068	2.808	3.487
4. Campanar	18.219	9.743	522	1.465	3.303	3.186
5. la Saïdia	21.889	11.540	575	1.697	3.540	4.537
6. el Pla del Real	14.027	8.099	401	1.476	2.319	1.732
7. l'Olivereta	22.990	11.383	740	1.339	3.844	5.684
8. Patraix	27.262	15.998	837	1.920	4.759	3.748
9. Jesús	25.547	13.756	651	1.596	4.302	5.242
10. Quatre Carreres	35.482	20.301	801	2.091	5.324	6.965
11. Poblat Marítims	26.937	16.943	467	1.158	3.643	4.726
12. Camins al Grau	31.545	17.163	695	2.019	5.259	6.409
13. Algirós	17.296	9.494	349	1.457	3.185	2.811
14. Benimaclet	13.371	7.072	381	1.215	2.586	2.117
15. Rascanya	26.092	13.235	616	1.472	4.519	6.250
16. Benicalap	22.617	12.161	572	1.304	4.275	4.305
17. Pobles del Nord	3.172	2.124	286	135	296	331
18. Pobles de l'Oest	6.971	4.119	365	318	1.073	1.096
19. Pobles del Sud	10.249	6.907	345	412	1.241	1.344

Fuente: Padrón Municipal de Habitantes a 1 de enero de 2019.

Font: Padró Municipal d'Habitants a 1 de gener de 2019

4.6. Población según lugar de nacimiento. Mujeres

4.6. Població segons lloc de naixement. Dones

	Total	València	Resto de l'Horta	Resto de la Comunidad	Resto del Estado	Extranjero
València	417.305	220.869	11.296	33.857	76.361	74.922
1. Ciutat Vella	14.229	7.375	544	1.552	1.915	2.843
2. l'Eixample	22.976	13.521	689	2.510	3.115	3.141
3. Extramurs	26.335	14.791	903	2.796	3.754	4.091
4. Campanar	20.119	10.005	577	1.814	4.011	3.712
5. la Saïdia	25.203	12.337	727	2.330	4.748	5.061
6. el Pla del Real	16.511	8.867	476	1.939	3.050	2.179
7. l'Olivereta	25.560	11.802	774	1.856	5.161	5.967
8. Patraix	30.521	16.592	863	2.541	6.129	4.396
9. Jesús	27.076	13.616	697	2.089	5.448	5.226
10. Quatre Carreres	38.433	20.906	815	2.580	6.578	7.554
11. Poblats Marítims	28.906	17.693	505	1.342	4.605	4.761
12. Camins al Grau	33.906	17.428	634	2.501	6.584	6.759
13. Algirós	19.415	9.839	387	1.958	4.099	3.132
14. Benimaclet	15.347	7.470	402	1.576	3.462	2.437
15. Rascanya	27.478	13.532	633	1.798	5.526	5.989
16. Benicalap	24.082	12.052	629	1.652	5.106	4.643
17. Pobles del Nord	3.394	2.180	311	170	385	348
18. Pobles de l'Oest	7.416	4.063	359	351	1.337	1.306
19. Pobles del Sud	10.398	6.800	371	502	1.348	1.377

Fuente: Padrón Municipal de Habitantes a 1 de enero de 2019.

Font: Padró Municipal d'Habitants a 1 de gener de 2019

4.7. Población nacida en la Comunidad Valenciana fuera de la ciudad por comarcas principales

4.7. Població nascuda a la Comunitat Valenciana fora de la ciutat per comarques principals

	Total	l'Horta Oest	la Ribera Alta	l'Horta Nord	la Plana d'Utiel-Requena	l'Horta Sud	la Safor	els Serrans	el Camp de Túria	la Costera	la Plana Alta	Resto
València	81.736	10.112	7.573	7.343	5.710	4.202	4.191	3.749	3.325	3.129	2.886	29.516
1. Ciutat Vella	3.869	398	447	373	128	216	292	76	137	143	185	1.474
2. l'Eixample	5.481	514	670	379	249	328	339	77	183	269	255	2.218
3. Extramurs	6.550	776	721	470	324	440	423	188	292	282	222	2.412
4. Campanar	4.378	589	352	358	291	152	215	362	246	144	144	1.525
5. la Saïdia	5.329	554	412	603	330	145	227	437	320	165	150	1.986
6. el Pla del Real	4.292	352	483	372	175	153	382	87	131	153	228	1.776
7. l'Olivereta	4.709	1.057	347	253	547	204	175	215	184	142	104	1.481
8. Patraix	6.161	1.042	603	346	642	312	231	257	218	244	181	2.085
9. Jesús	5.033	684	486	250	488	414	168	200	163	292	125	1.763
10. Quatre Carreres	6.287	777	705	415	427	424	307	170	228	337	200	2.297
11. Poblat Marítims	3.472	422	321	369	181	181	168	123	192	110	146	1.259
12. Camins al Grau	5.849	675	601	355	427	299	368	199	188	241	226	2.270
13. Algirós	4.151	323	391	287	330	126	272	128	134	153	190	1.817
14. Benimaclet	3.574	304	275	376	231	103	195	146	128	151	184	1.481
15. Rascanya	4.519	506	270	612	410	131	202	302	203	128	166	1.589
16. Benicalap	4.157	520	254	526	339	155	121	602	237	100	113	1.190
17. Pobles del Nord	902	63	30	517	22	17	23	26	39	11	13	141
18. Pobles de l'Oest	1.393	300	58	388	98	36	30	117	55	15	31	265
19. Pobles del Sud	1.630	256	147	94	71	366	53	37	47	49	23	487

Fuente: Padrón Municipal de Habitantes a 1 de enero de 2019.

Font: Padró Municipal d'Habitants a 1 de gener de 2019

4.8. Población nacida en el Estado fuera de la provincia de Valencia por provincias principales

4.8. Població nascuda a l'Estat fora de la província de València per províncies principals

	Total	Cuenca	Albacete	Madrid (Comunidad de)	Alicante	Castellón	Ciudad Real	Teruel	Jaén	Barcelona	Murcia (Región de)	Córdoba	Badajoz	Resto
València	155.801	19.281	15.072	12.828	10.625	8.353	7.833	7.702	7.524	6.386	5.185	4.374	3.261	47.377
1. Ciutat Vella	4.597	247	263	487	536	459	111	167	117	265	190	79	49	1.627
2. l'Eixample	7.140	358	433	868	937	589	144	268	144	398	320	103	88	2.490
3. Extramurs	8.037	600	532	903	893	582	220	326	211	434	332	124	105	2.775
4. Campanar	8.323	1.015	716	838	589	420	334	429	330	354	279	160	130	2.729
5. la Saïdia	9.585	1.295	999	714	699	598	407	660	471	428	301	194	144	2.675
6. el Pla del Real	6.700	343	401	896	764	567	143	279	150	327	284	99	83	2.364
7. l'Olivereta	9.776	1.924	1.136	688	469	302	460	532	478	352	300	277	166	2.692
8. Patraix	12.031	1.921	1.290	899	641	502	585	605	610	529	413	333	222	3.481
9. Jesús	10.659	1.525	1.445	626	508	401	793	478	557	385	353	339	179	3.070
10. Quatre Carreres	13.300	1.307	1.388	1.058	770	628	627	713	678	554	474	482	284	4.337
11. Poblat Marítims	9.137	799	737	763	484	405	680	286	609	345	263	482	256	3.028
12. Camins al Grau	13.361	1.369	1.188	1.164	872	646	757	684	617	506	435	488	360	4.275
13. Algirós	8.541	872	746	665	675	582	410	508	365	289	301	223	205	2.700
14. Benimaclet	7.200	976	620	556	597	555	329	496	311	244	246	115	155	2.000
15. Rascanya	11.130	1.999	1.242	691	526	559	556	618	701	390	289	320	345	2.894
16. Benicalap	10.122	1.966	1.271	553	378	363	871	459	701	346	258	303	249	2.404
17. Pobles del Nord	778	88	68	86	61	36	45	29	59	45	12	21	21	207
18. Pobles de l'Oest	2.583	395	305	153	88	85	171	74	247	96	52	94	130	693
19. Pobles del Sud	2.801	282	292	220	138	74	190	91	168	99	83	138	90	936

Fuente: Padrón Municipal de Habitantes a 1 de enero de 2019.

Font: Padró Municipal d'Habitants a 1 de gener de 2019

4.9. Población nacida en el Estado fuera de la Comunidad Valenciana por comunidades principales

4.9. Població nascuda a l'Estat fora de la Comunitat Valenciana per comunitats principals

	Total	Castilla - La Mancha	Andalucía	Madrid (Comunidad de)	Aragón	Castilla y León	Cataluna	Murcia (Región de)	Extremadura	Galicia	País Vasco	Asturias (Principado de)	Balears (Illes)	Resto
València	136.823	45.283	23.906	12.828	11.331	10.091	8.466	5.185	4.846	3.383	2.834	1.786	1.514	5.370
1. Ciutat Vella	3.602	700	571	487	291	321	338	190	88	142	115	75	55	229
2. l'Eixample	5.614	1.045	748	868	515	492	539	320	143	204	210	137	96	297
3. Extramurs	6.562	1.489	862	903	591	638	581	332	180	195	201	136	110	344
4. Campanar	7.314	2.230	1.083	838	654	669	472	279	217	202	186	118	64	302
5. la Saïdia	8.288	2.918	1.234	714	878	625	557	301	230	185	148	93	87	318
6. el Pla del Real	5.369	1.013	682	896	516	529	432	284	128	195	192	117	75	310
7. l'Olivereta	9.005	3.733	1.460	688	738	620	467	300	275	147	111	84	86	296
8. Patraix	10.888	4.012	1.866	899	829	793	665	413	384	237	177	123	116	374
9. Jesús	9.750	3.984	1.732	626	682	671	522	353	324	182	166	94	80	334
10. Quatre Carreres	11.902	3.572	2.350	1.058	1.037	932	749	474	438	294	261	140	125	472
11. Poblat Marítims	8.248	2.393	2.050	763	454	500	442	263	358	269	206	89	129	332
12. Camins al Grau	11.843	3.584	2.166	1.164	1.012	883	681	435	470	351	262	190	120	525
13. Algirós	7.284	2.182	1.196	665	749	583	416	301	289	227	182	105	81	308
14. Benimaclet	6.048	2.116	880	556	661	451	331	246	221	144	101	59	50	232
15. Rascanya	10.045	4.053	1.836	691	811	613	512	289	454	168	142	89	93	294
16. Benicalap	9.381	4.313	1.838	553	599	445	445	258	328	130	86	77	75	234
17. Pobles del Nord	681	215	139	86	44	30	52	12	29	18	14	7	12	23
18. Pobles de l'Oest	2.410	900	620	153	116	129	121	52	160	30	25	13	34	57
19. Pobles del Sud	2.589	831	593	220	154	167	144	83	130	63	49	40	26	89

Fuente: Padrón Municipal de Habitantes a 1 de enero de 2019.

Font: Padró Municipal d'Habitants a 1 de gener de 2019

4.10. Población nacida en el extranjero según país de nacimiento

4.10. Població nascuda a l'estranger segons país de naixement

	Total	Ecuador	Colombia	Bolivia	Venezuela	Rumanía	China	Argentina	Francia	Pakistán	Italia	Marruecos	Honduras	Resto
València	144.226	13.340	13.133	9.037	8.814	8.250	6.703	6.319	5.610	5.398	4.907	4.548	4.021	54.146
1. Ciutat Vella	5.366	110	260	111	263	169	202	320	424	40	547	153	96	2.671
2. l'Eixample	5.952	340	261	302	293	149	229	356	396	64	473	214	109	2.766
3. Extramurs	7.578	402	511	820	429	287	594	382	392	100	407	164	248	2.842
4. Campanar	6.898	412	635	329	705	389	325	361	248	90	196	212	182	2.814
5. la Saïdia	9.598	1.113	911	775	663	490	377	414	303	113	366	265	322	3.486
6. el Pla del Real	3.911	119	396	205	256	148	236	194	178	66	308	160	72	1.573
7. l'Olivareta	11.651	1.334	1.006	1.129	572	666	485	406	280	973	150	404	403	3.843
8. Patraix	8.144	657	817	539	599	390	479	418	323	300	170	224	243	2.985
9. Jesús	10.468	1.141	1.218	805	598	525	473	345	280	794	162	258	339	3.530
10. Quatre Carreres	14.519	1.862	1.274	1.065	786	766	814	631	490	537	397	456	478	4.963
11. Pobles Marítims	9.487	415	756	324	447	1.187	265	429	487	396	364	344	136	3.937
12. Camins al Grau	13.168	740	1.597	550	897	724	672	625	492	799	441	382	183	5.066
13. Algirós	5.943	368	611	256	459	213	447	332	294	252	299	264	84	2.064
14. Benimaclet	4.554	368	335	277	207	201	362	253	244	68	247	141	220	1.631
15. Rascanya	12.239	2.360	976	797	673	622	283	337	313	449	167	405	409	4.448
16. Benicalap	8.948	1.080	1.028	496	567	563	351	290	243	235	129	240	323	3.403
17. Pobles del Nord	679	77	36	18	36	58	3	32	35	2	15	33	32	302
18. Pobles de l'Oest	2.402	179	238	149	204	271	61	99	70	12	22	112	78	907
19. Pobles del Sud	2.721	263	267	90	160	432	45	95	118	108	47	117	64	915

Fuente: Padrón Municipal de Habitantes a 1 de enero de 2019.

Font: Padró Municipal d'Habitants a 1 de gener de 2019

4.11. Población de 18 y más años según titulación. Total**4.11. Població de 18 i més anys segons titulació. Total**

	Total	No sabe leer ni escribir	Titulación inferior a graduado escolar	Graduado escolar o equivalente	Bachiller, Formación Profesional de Segundo Grado o Títulos equivalentes o superiores
València	665.865	1.774	128.683	201.428	333.980
1. Ciutat Vella	23.227	33	2.266	4.432	16.496
2. l'Eixample	35.598	36	2.867	6.331	26.364
3. Extramurs	41.095	32	4.131	9.023	27.909
4. Campanar	31.203	65	4.549	8.333	18.256
5. la Saïdia	40.122	83	7.425	12.628	19.986
6. el Pla del Real	25.183	13	1.912	3.945	19.313
7. l'Olivereta	41.200	149	9.956	14.731	16.364
8. Patraix	48.651	80	8.777	15.997	23.797
9. Jesús	44.636	130	10.738	15.646	18.122
10. Quatre Carreres	61.715	164	12.466	21.681	27.404
11. Poblats Marítims	46.686	183	12.976	16.706	16.821
12. Camins al Grau	53.656	122	10.356	16.528	26.650
13. Algirós	31.801	65	5.233	7.952	18.551
14. Benimaclet	24.774	67	4.568	6.253	13.886
15. Rascanya	43.669	211	10.980	15.330	17.148
16. Benicalap	38.184	181	10.218	13.334	14.451
17. Pobles del Nord	5.375	26	1.358	1.591	2.400
18. Pobles de l'Oest	11.819	61	3.140	4.550	4.068
19. Pobles del Sud	17.271	73	4.767	6.437	5.994

Fuente: Padrón Municipal de Habitantes a 1 de enero de 2019.

Font: Padró Municipal d'Habitants a 1 de gener de 2019

Población de 18 y más años según titulación
 Població de 18 i més anys segons titulació

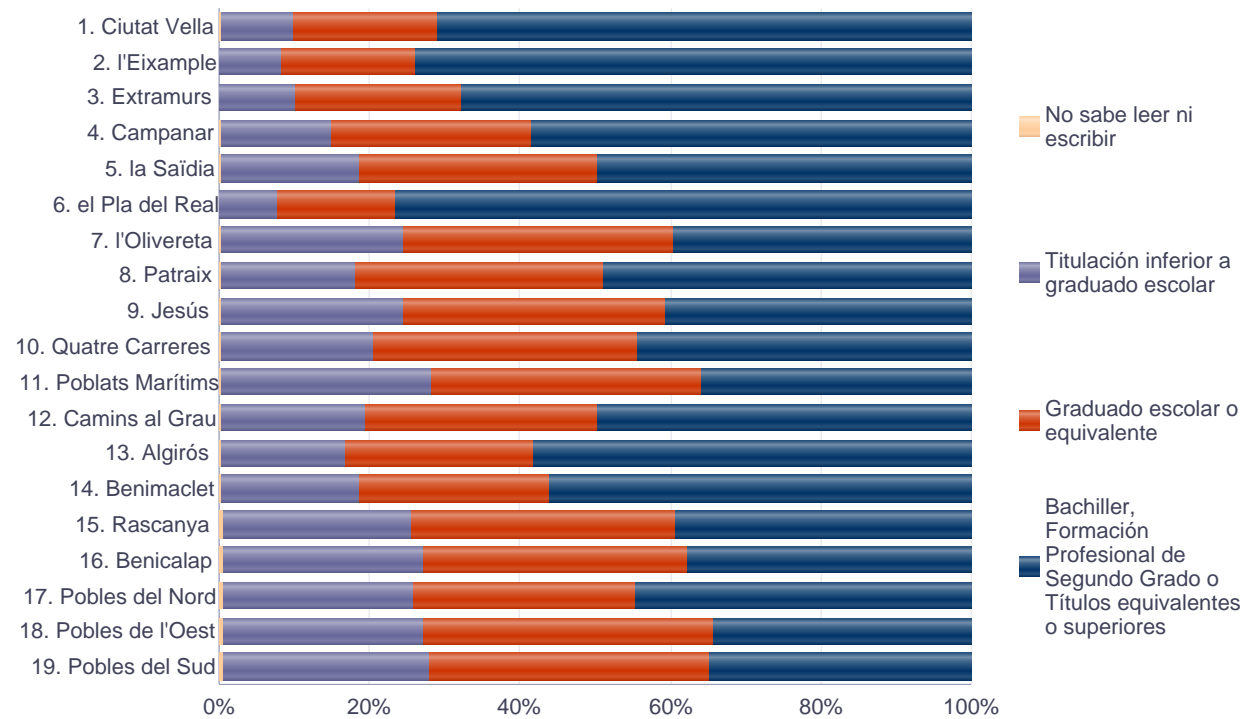

4.11. Población de 18 y más años según titulación. Varones**4.11. Població de 18 i més anys segons titulació. Homes**

	Total	No sabe leer ni escribir	Titulación inferior a graduado escolar	Graduado escolar o equivalente	Bachiller, Formación Profesional de Segundo Grado o Títulos equivalentes o superiores
València	311.838	343	55.853	98.061	157.581
1. Ciutat Vella	10.907	6	891	2.086	7.924
2. l'Eixample	16.030	8	1.019	2.726	12.277
3. Extramurs	18.444	8	1.556	3.943	12.937
4. Campanar	14.613	17	1.915	3.894	8.787
5. la Saïdia	18.260	15	3.004	5.950	9.291
6. el Pla del Real	11.363	5	706	1.573	9.079
7. l'Olivereta	19.178	30	4.401	7.138	7.609
8. Patraix	22.628	13	3.731	7.655	11.229
9. Jesús	21.382	33	4.845	7.878	8.626
10. Quatre Carreres	29.129	30	5.406	10.642	13.051
11. Poblets Marítims	22.211	25	5.695	8.500	7.991
12. Camins al Grau	25.456	26	4.643	8.117	12.670
13. Algirós	14.752	13	2.144	3.779	8.816
14. Benimaclet	11.411	20	1.822	3.031	6.538
15. Rascanya	21.120	37	5.162	7.802	8.119
16. Benicalap	18.214	32	4.652	6.757	6.773
17. Pobles del Nord	2.562	3	607	820	1.132
18. Pobles de l'Oest	5.651	8	1.435	2.343	1.865
19. Pobles del Sud	8.527	14	2.219	3.427	2.867

Fuente: Padrón Municipal de Habitantes a 1 de enero de 2019.

Font: Padró Municipal d'Habitants a 1 de gener de 2019

4.11. Población de 18 y más años según titulación. Mujeres**4.11. Població de 18 i més anys segons titulació. Dones**

	Total	No sabe leer ni escribir	Titulación inferior a graduado escolar	Graduado escolar o equivalente	Bachiller, Formación Profesional de Segundo Grado o Títulos equivalentes o superiores
València	354.027	1.431	72.830	103.367	176.399
1. Ciutat Vella	12.320	27	1.375	2.346	8.572
2. l'Eixample	19.568	28	1.848	3.605	14.087
3. Extramurs	22.651	24	2.575	5.080	14.972
4. Campanar	16.590	48	2.634	4.439	9.469
5. la Saïdia	21.862	68	4.421	6.678	10.695
6. el Pla del Real	13.820	8	1.206	2.372	10.234
7. l'Olivereta	22.022	119	5.555	7.593	8.755
8. Patraix	26.023	67	5.046	8.342	12.568
9. Jesús	23.254	97	5.893	7.768	9.496
10. Quatre Carreres	32.586	134	7.060	11.039	14.353
11. Pobles Marítims	24.475	158	7.281	8.206	8.830
12. Camins al Grau	28.200	96	5.713	8.411	13.980
13. Algirós	17.049	52	3.089	4.173	9.735
14. Benimaclet	13.363	47	2.746	3.222	7.348
15. Rascanya	22.549	174	5.818	7.528	9.029
16. Benicalap	19.970	149	5.566	6.577	7.678
17. Pobles del Nord	2.813	23	751	771	1.268
18. Pobles de l'Oest	6.168	53	1.705	2.207	2.203
19. Pobles del Sud	8.744	59	2.548	3.010	3.127

Fuente: Padrón Municipal de Habitantes a 1 de enero de 2019.

Font: Padró Municipal d'Habitants a 1 de gener de 2019

4.12. Población extranjera según edad en 3 grupos. Total**4.12. Població estrangera segons edat en 3 grups. Total**

	Total	0-15	16-64	65 y más
València	102.704	14.603	83.954	4.147
1. Ciutat Vella	4.366	455	3.707	204
2. l'Eixample	4.368	529	3.602	237
3. Extramurs	5.319	598	4.485	236
4. Campanar	4.752	792	3.718	242
5. la Saïdia	6.741	893	5.585	263
6. el Pla del Real	2.766	321	2.302	143
7. l'Olivereta	8.188	1.269	6.664	255
8. Patraix	5.399	809	4.341	249
9. Jesús	7.346	1.036	6.078	232
10. Quatre Carreres	9.922	1.424	8.071	427
11. Pobles Marítims	7.459	1.104	6.045	310
12. Camins al Grau	9.429	1.404	7.606	419
13. Algirós	4.080	455	3.460	165
14. Benimaclet	3.282	383	2.785	114
15. Rascanya	8.605	1.344	6.998	263
16. Benicalap	6.500	1.128	5.154	218
17. Pobles del Nord	464	74	365	25
18. Pobles de l'Oest	1.707	267	1.385	55
19. Pobles del Sud	2.011	318	1.603	90

Fuente: Padrón Municipal de Habitantes a 1 de enero de 2019.

Font: Padró Municipal d'Habitants a 1 de gener de 2019

4.12. Población extranjera según edad en 3 grupos. Varones**4.12. Població estrangera segons edat en 3 grups. Homes**

	Total	0-15	16-64	65 y más
València	51.668	7.558	42.328	1.782
1. Ciutat Vella	2.094	232	1.757	105
2. l'Eixample	2.156	269	1.761	126
3. Extramurs	2.601	318	2.178	105
4. Campanar	2.262	383	1.776	103
5. la Saïdia	3.337	473	2.760	104
6. el Pla del Real	1.297	162	1.072	63
7. l'Olivereta	4.256	668	3.486	102
8. Patraix	2.607	406	2.109	92
9. Jesús	3.892	546	3.244	102
10. Quatre Carreres	5.015	748	4.086	181
11. Poblats Marítims	3.799	553	3.104	142
12. Camins al Grau	4.798	699	3.910	189
13. Algirós	2.020	254	1.693	73
14. Benimaclet	1.548	208	1.295	45
15. Rascanya	4.639	700	3.832	107
16. Benicalap	3.269	602	2.593	74
17. Pobles del Nord	234	39	186	9
18. Pobles de l'Oest	796	128	647	21
19. Pobles del Sud	1.048	170	839	39

Fuente: Padrón Municipal de Habitantes a 1 de enero de 2019.
 Font: Padró Municipal d'Habitants a 1 de gener de 2019

4.12. Población extranjera según edad en 3 grupos. Mujeres**4.12. Població estrangera segons edat en 3 grups. Dones**

	Total	0-15	16-64	65 y más
València	51.036	7.045	41.626	2.365
1. Ciutat Vella	2.272	223	1.950	99
2. l'Eixample	2.212	260	1.841	111
3. Extramurs	2.718	280	2.307	131
4. Campanar	2.490	409	1.942	139
5. la Saïdia	3.404	420	2.825	159
6. el Pla del Real	1.469	159	1.230	80
7. l'Olivereta	3.932	601	3.178	153
8. Patraix	2.792	403	2.232	157
9. Jesús	3.454	490	2.834	130
10. Quatre Carreres	4.907	676	3.985	246
11. Poblats Marítims	3.660	551	2.941	168
12. Camins al Grau	4.631	705	3.696	230
13. Algirós	2.060	201	1.767	92
14. Benimaclet	1.734	175	1.490	69
15. Rascanya	3.966	644	3.166	156
16. Benicalap	3.231	526	2.561	144
17. Pobles del Nord	230	35	179	16
18. Pobles de l'Oest	911	139	738	34
19. Pobles del Sud	963	148	764	51

Fuente: Padrón Municipal de Habitantes a 1 de enero de 2019.
 Font: Padró Municipal d'Habitants a 1 de gener de 2019

4.13. Población extranjera según nacionalidad, por continentes. Total**4.13. Població estrangera segons nacionalitat, per continents. Total**

	Total	Resto UE(28)	Europa No UE(28)	África	América del Norte	América Central	América del Sur	Asia	Oceanía y Otros
València	102.704	31.277	7.050	11.914	1.834	6.399	26.664	17.452	114
1. Ciutat Vella	4.366	2.137	271	428	282	181	648	406	13
2. l'Eixample	4.368	2.068	225	314	313	179	804	446	19
3. Extramurs	5.319	1.927	231	322	161	404	1.402	869	3
4. Campanar	4.752	1.564	480	513	80	275	1.149	688	3
5. la Saïdia	6.741	1.997	621	695	64	476	1.977	908	3
6. el Pla del Real	2.766	1.160	122	158	66	138	667	448	7
7. l'Olivereta	8.188	1.701	671	1.014	49	616	2.269	1.864	4
8. Patraix	5.399	1.309	394	629	48	364	1.613	1.040	2
9. Jesús	7.346	1.468	434	1.066	53	559	2.215	1.547	4
10. Quatre Carreres	9.922	2.868	609	962	149	755	2.809	1.753	17
11. Pobles Marítims	7.459	3.098	577	929	98	331	1.461	955	10
12. Camins al Grau	9.429	2.798	641	836	180	341	2.312	2.306	15
13. Algirós	4.080	1.198	211	337	62	214	1.162	894	2
14. Benimaclet	3.282	1.094	143	328	70	308	773	562	4
15. Rascanya	8.605	1.699	615	1.837	61	574	2.536	1.280	3
16. Benicalap	6.500	1.507	482	1.038	52	423	1.812	1.185	1
17. Pobles del Nord	464	212	33	69	9	39	86	13	3
18. Pobles de l'Oest	1.707	557	200	214	21	111	479	125	0
19. Pobles del Sud	2.011	915	90	225	16	111	490	163	1

Fuente: Padrón Municipal de Habitantes a 1 de enero de 2019.

Font: Padró Municipal d'Habitants a 1 de gener de 2019

4.13. Población extranjera según nacionalidad, por continentes. Varones**4.13. Població estrangera segons nacionalitat, per continents. Homes**

	Total	Resto UE(28)	Europa No UE(28)	África	América del Norte	América Central	América del Sur	Asia	Oceanía y Otros
València	51.668	15.587	2.900	7.759	858	2.090	12.111	10.307	56
1. Ciutat Vella	2.094	1.041	111	276	131	48	280	200	7
2. l'Eixample	2.156	1.049	84	218	149	49	372	227	8
3. Extramurs	2.601	969	85	243	71	119	639	472	3
4. Campanar	2.262	765	187	335	34	90	489	362	0
5. la Saïdia	3.337	1.005	268	477	26	166	886	506	3
6. el Pla del Real	1.297	562	45	88	36	48	282	234	2
7. l'Olivereta	4.256	828	297	617	15	190	1.074	1.232	3
8. Patraix	2.607	640	158	394	22	109	688	596	0
9. Jesús	3.892	722	177	758	20	182	1.039	991	3
10. Quatre Carreres	5.015	1.464	249	661	61	261	1.316	997	6
11. Poblat Marítims	3.799	1.562	244	571	55	132	625	606	4
12. Camins al Grau	4.798	1.390	260	526	93	115	1.022	1.383	9
13. Algirós	2.020	571	80	232	33	78	521	505	0
14. Benimaclet	1.548	525	59	214	36	93	353	266	2
15. Rascanya	4.639	884	262	1.214	30	200	1.234	814	1
16. Benicalap	3.269	756	198	636	23	130	803	722	1
17. Pobles del Nord	234	109	18	47	7	10	35	5	3
18. Pobles de l'Oest	796	275	79	113	7	31	210	81	0
19. Pobles del Sud	1.048	470	39	139	9	39	243	108	1

Fuente: Padrón Municipal de Habitantes a 1 de enero de 2019.

Font: Padró Municipal d'Habitants a 1 de gener de 2019

4.13. Población extranjera según nacionalidad, por continentes. Mujeres**4.13. Població estrangera segons nacionalitat, per continents. Dones**

	Total	Resto UE(28)	Europa No UE(28)	África	América del Norte	América Central	América del Sur	Asia	Oceanía y Otros
València	51.036	15.690	4.150	4.155	976	4.309	14.553	7.145	58
1. Ciutat Vella	2.272	1.096	160	152	151	133	368	206	6
2. l'Eixample	2.212	1.019	141	96	164	130	432	219	11
3. Extramurs	2.718	958	146	79	90	285	763	397	0
4. Campanar	2.490	799	293	178	46	185	660	326	3
5. la Saïdia	3.404	992	353	218	38	310	1.091	402	0
6. el Pla del Real	1.469	598	77	70	30	90	385	214	5
7. l'Olivereta	3.932	873	374	397	34	426	1.195	632	1
8. Patraix	2.792	669	236	235	26	255	925	444	2
9. Jesús	3.454	746	257	308	33	377	1.176	556	1
10. Quatre Carreres	4.907	1.404	360	301	88	494	1.493	756	11
11. Pobles Marítims	3.660	1.536	333	358	43	199	836	349	6
12. Camins al Grau	4.631	1.408	381	310	87	226	1.290	923	6
13. Algirós	2.060	627	131	105	29	136	641	389	2
14. Benimaclet	1.734	569	84	114	34	215	420	296	2
15. Rascanya	3.966	815	353	623	31	374	1.302	466	2
16. Benicalap	3.231	751	284	402	29	293	1.009	463	0
17. Pobles del Nord	230	103	15	22	2	29	51	8	0
18. Pobles de l'Oest	911	282	121	101	14	80	269	44	0
19. Pobles del Sud	963	445	51	86	7	72	247	55	0

Fuente: Padrón Municipal de Habitantes a 1 de enero de 2019.

Font: Padró Municipal d'Habitants a 1 de gener de 2019

4.14. Población extranjera según nacionalidad, por países. Total**4.14. Població estrangera segons nacionalitat, per països. Total**

	Total	Rumanía	Italia	China	Colombia	Pakistán	Bolivia	Ecuador	Venezuela	Honduras	Ucrania	Marruecos	Bulgaria	Resto
València	102.704	9.334	8.097	7.481	6.399	5.398	4.521	4.400	4.294	3.685	3.048	2.930	2.732	40.385
1. Ciutat Vella	4.366	187	705	209	132	37	48	42	137	90	78	110	65	2.526
2. l'Eixample	4.368	162	664	230	119	62	129	117	121	102	64	112	75	2.411
3. Extramurs	5.319	316	580	619	234	95	424	145	206	231	80	85	88	2.216
4. Campanar	4.752	434	434	343	266	91	158	132	258	178	187	139	116	2.016
5. la Saïdia	6.741	551	560	436	460	121	404	346	328	291	317	188	217	2.522
6. el Pla del Real	2.766	162	413	255	178	70	113	41	136	60	46	80	61	1.151
7. l'Olivereta	8.188	769	301	581	501	988	529	405	306	379	276	270	188	2.695
8. Patraix	5.399	418	366	546	380	317	260	182	311	218	143	140	135	1.983
9. Jesús	7.346	605	330	545	613	805	416	363	323	312	165	174	230	2.465
10. Quatre Carreres	9.922	896	744	943	604	496	514	581	353	435	258	232	358	3.508
11. Pobles Marítims	7.459	1.371	592	292	399	404	173	158	238	127	258	226	264	2.957
12. Camins al Grau	9.429	819	775	752	723	801	311	245	425	162	298	253	274	3.591
13. Algirós	4.080	225	434	485	319	241	127	188	216	62	85	168	69	1.461
14. Benimaclet	3.282	228	376	405	173	64	133	133	87	197	72	81	36	1.297
15. Rascanya	8.605	680	346	316	503	449	416	826	359	374	342	326	196	3.472
16. Benicalap	6.500	644	282	415	530	235	237	352	268	306	207	163	173	2.688
17. Pobles del Nord	464	65	33	2	20	2	8	13	18	29	24	21	1	228
18. Pobles de l'Oest	1.707	312	67	65	107	13	78	51	94	70	106	78	49	617
19. Pobles del Sud	2.011	490	95	42	138	107	43	80	110	62	42	84	137	581

Fuente: Padrón Municipal de Habitantes a 1 de enero de 2019.

Font: Padró Municipal d'Habitants a 1 de gener de 2019

4.14. Población extranjera según nacionalidad, por países. Varones**4.14. Població estrangera segons nacionalitat, per països. Homes**

	Total	Italia	Rumanía	Pakistán	China	Colombia	Ecuador	Bolivia	Venezuela	India	Marruecos	Senegal	Francia	Resto
València	51.668	4.477	4.345	3.898	3.710	2.906	2.432	1.907	1.904	1.663	1.618	1.323	1.294	20.191
1. Ciutat Vella	2.094	361	79	29	101	56	21	13	58	23	50	72	170	1.061
2. l'Eixample	2.156	364	63	45	107	56	69	42	55	18	63	28	142	1.104
3. Extramurs	2.601	337	139	68	314	107	79	195	92	56	54	45	109	1.006
4. Campanar	2.262	238	177	57	168	119	69	55	108	71	78	39	80	1.003
5. la Saïdia	3.337	315	254	94	209	207	183	162	158	138	108	77	68	1.364
6. el Pla del Real	1.297	239	62	47	120	79	24	35	64	6	49	1	55	516
7. l'Olivereta	4.256	160	369	760	288	237	230	241	135	114	154	78	36	1.454
8. Patraix	2.607	206	188	214	277	151	98	118	133	72	77	68	34	971
9. Jesús	3.892	190	266	591	275	292	209	172	152	60	85	300	31	1.269
10. Quatre Carreres	5.015	421	439	314	490	285	341	215	162	102	133	124	85	1.904
11. Poblat Marítims	3.799	331	667	298	147	175	64	73	95	102	119	121	122	1.485
12. Camins al Grau	4.798	430	367	582	381	312	126	133	195	213	137	100	107	1.715
13. Algirós	2.020	235	100	178	232	133	102	60	92	35	99	19	54	681
14. Benimaclet	1.548	199	93	46	174	75	73	47	40	15	36	24	64	662
15. Rascanya	4.639	193	334	312	151	246	481	192	143	320	191	115	49	1.912
16. Benicalap	3.269	143	326	170	217	248	184	97	117	295	89	90	45	1.248
17. Pobles del Nord	234	19	36	2	0	9	9	2	9	0	14	1	14	119
18. Pobles de l'Oest	796	39	139	12	39	49	24	37	41	19	37	3	9	348
19. Pobles del Sud	1.048	57	247	79	20	70	46	18	55	4	45	18	20	369

Fuente: Padrón Municipal de Habitantes a 1 de enero de 2019.

Font: Padró Municipal d'Habitants a 1 de gener de 2019

4.14. Población extranjera según nacionalidad, por países. Mujeres**4.14. Població estrangera segons nacionalitat, per països. Dones**

	Total	Rumanía	China	Italia	Colombia	Honduras	Bolivia	Venezuela	Ecuador	Ucrania	Pakistán	Bulgaria	Francia	Resto
València	51.036	4.989	3.771	3.620	3.493	2.750	2.614	2.390	1.968	1.764	1.500	1.466	1.391	19.320
1. Ciutat Vella	2.272	108	108	344	76	73	35	79	21	50	8	43	191	1.136
2. l'Eixample	2.212	99	123	300	63	85	87	66	48	39	17	41	162	1.082
3. Extramurs	2.718	177	305	243	127	178	229	114	66	50	27	49	157	996
4. Campanar	2.490	257	175	196	147	126	103	150	63	115	34	69	59	996
5. la Saïdia	3.404	297	227	245	253	211	242	170	163	172	27	113	90	1.194
6. el Pla del Real	1.469	100	135	174	99	45	78	72	17	24	23	33	79	590
7. l'Olivereta	3.932	400	293	141	264	278	288	171	175	149	228	99	40	1.406
8. Patraix	2.792	230	269	160	229	159	142	178	84	95	103	69	43	1.031
9. Jesús	3.454	339	270	140	321	243	244	171	154	99	214	113	29	1.117
10. Quatre Carreres	4.907	457	453	323	319	324	299	191	240	143	182	184	88	1.704
11. Pobles Marítims	3.660	704	145	261	224	94	100	143	94	149	106	140	94	1.406
12. Camins al Grau	4.631	452	371	345	411	128	178	230	119	175	219	159	94	1.750
13. Algirós	2.060	125	253	199	186	48	67	124	86	52	63	38	82	737
14. Benimaclet	1.734	135	231	177	98	152	86	47	60	36	18	26	73	595
15. Rascanya	3.966	346	165	153	257	257	224	216	345	195	137	95	40	1.536
16. Benicalap	3.231	318	198	139	282	227	140	151	168	122	65	99	31	1.291
17. Pobles del Nord	230	29	2	14	11	22	6	9	4	9	0	0	14	110
18. Pobles de l'Oest	911	173	26	28	58	54	41	53	27	65	1	25	6	354
19. Pobles del Sud	963	243	22	38	68	46	25	55	34	25	28	71	19	289

Fuente: Padrón Municipal de Habitantes a 1 de enero de 2019.

Font: Padró Municipal d'Habitants a 1 de gener de 2019

4.15. Población de nacionalidad extranjera de 18 y más años según titulación. Total**4.15. Població de nacionalitat estrangera de 18 i més anys segons titulació. Total**

	Total	No sabe leer ni escribir	Titulación inferior a graduado escolar	Graduado escolar o equivalente	Bachiller, Formación Profesional de Segundo Grado o Títulos equivalentes o superiores
València	86.464	65	15.803	31.203	39.393
1. Ciutat Vella	3.878	1	383	894	2.600
2. l'Eixample	3.786	1	327	970	2.488
3. Extramurs	4.654	4	678	1.416	2.556
4. Campanar	3.867	1	580	1.336	1.950
5. la Saïdia	5.744	8	945	2.152	2.639
6. el Pla del Real	2.409	2	258	595	1.554
7. l'Olivereta	6.757	4	1.570	2.941	2.242
8. Patraix	4.504	1	894	1.781	1.828
9. Jesús	6.187	9	1.500	2.392	2.286
10. Quatre Carreres	8.322	6	1.440	3.332	3.544
11. Pobles Marítims	6.219	5	1.424	2.049	2.741
12. Camins al Grau	7.864	5	1.524	2.752	3.583
13. Algirós	3.575	4	451	936	2.184
14. Benimaclet	2.862	5	454	810	1.593
15. Rascanya	7.125	3	1.662	3.076	2.384
16. Benicalap	5.256	5	1.122	2.273	1.856
17. Pobles del Nord	382		45	154	183
18. Pobles de l'Oest	1.416	1	228	581	606
19. Pobles del Sud	1.657		318	763	576

Fuente: Padrón Municipal de Habitantes a 1 de enero de 2019.

Font: Padró Municipal d'Habitants a 1 de gener de 2019

4.15. Población de nacionalidad extranjera según titulación. Varones**4.15. Població de nacionalitat estrangera segons titulació. Homes**

	Total	No sabe leer ni escribir	Titulación inferior a graduado escolar	Graduado escolar o equivalente	Bachiller, Formación Profesional de Segundo Grado o Títulos equivalentes o superiores
València	43.239	46	9.382	15.834	17.977
1. Ciutat Vella	1.844	1	233	424	1.186
2. l'Eixample	1.861	1	191	462	1.207
3. Extramurs	2.249	3	392	723	1.131
4. Campanar	1.831	0	297	625	909
5. la Saïdia	2.813	4	538	1.067	1.204
6. el Pla del Real	1.115	1	138	244	732
7. l'Olivereta	3.490	4	980	1.510	996
8. Patraix	2.164	1	469	896	798
9. Jesús	3.276	7	976	1.249	1.044
10. Quatre Carreres	4.168	6	881	1.655	1.626
11. Poblats Marítims	3.168	4	791	1.099	1.274
12. Camins al Grau	4.010	3	928	1.417	1.662
13. Algirós	1.738	3	273	479	983
14. Benimaclet	1.325	3	238	399	685
15. Rascanya	3.870	1	1.087	1.674	1.108
16. Benicalap	2.611	3	645	1.155	808
17. Pobles del Nord	191	0	25	79	87
18. Pobles de l'Oest	657	1	120	279	257
19. Pobles del Sud	858	0	180	398	280

Fuente: Padrón Municipal de Habitantes a 1 de enero de 2019.

Font: Padró Municipal d'Habitants a 1 de gener de 2019

4.15. Población de nacionalidad extranjera según titulación. Mujeres**4.15. Població de nacionalitat estrangera segons titulació. Dones**

	Total	No sabe leer ni escribir	Titulación inferior a graduado escolar	Graduado escolar o equivalente	Bachiller, Formación Profesional de Segundo Grado o Títulos equivalentes o superiores
València	43.225	19	6.421	15.369	21.416
1. Ciutat Vella	2.034	0	150	470	1.414
2. l'Eixample	1.925	0	136	508	1.281
3. Extramurs	2.405	1	286	693	1.425
4. Campanar	2.036	1	283	711	1.041
5. la Saïdia	2.931	4	407	1.085	1.435
6. el Pla del Real	1.294	1	120	351	822
7. l'Olivereta	3.267	0	590	1.431	1.246
8. Patraix	2.340	0	425	885	1.030
9. Jesús	2.911	2	524	1.143	1.242
10. Quatre Carreres	4.154	0	559	1.677	1.918
11. Poblats Marítims	3.051	1	633	950	1.467
12. Camins al Grau	3.854	2	596	1.335	1.921
13. Algirós	1.837	1	178	457	1.201
14. Benimaclet	1.537	2	216	411	908
15. Rascanya	3.255	2	575	1.402	1.276
16. Benicalap	2.645	2	477	1.118	1.048
17. Pobles del Nord	191	0	20	75	96
18. Pobles de l'Oest	759	0	108	302	349
19. Pobles del Sud	799	0	138	365	296

Fuente: Padrón Municipal de Habitantes a 1 de enero de 2019.

Font: Padró Municipal d'Habitants a 1 de gener de 2019

4.16. Población en viviendas colectivas según edad. Total

4.16. Població en habitatges col·lectius segons edat. Total

	Total	0-15	16-64	65 y más
València	5.231	369	3.050	1.812
1. Ciutat Vella	1.146	74	690	382
2. l'Eixample	160	3	90	67
3. Extramurs	546	48	401	97
4. Campanar	295	48	153	94
5. la Saïdia	731	15	318	398
6. el Pla del Real	131	1	87	43
7. l'Olivereta	332	51	117	164
8. Patraix	175	11	148	16
9. Jesús	174	13	133	28
10. Quatre Carreres	114	3	58	53
11. Poblats Marítims	330	25	225	80
12. Camins al Grau	248	7	122	119
13. Algirós	160	2	148	10
14. Benimaclet	260	38	189	33
15. Rascanya	109	9	83	17
16. Benicalap	161	19	47	95
17. Pobles del Nord	76	0	3	73
18. Pobles de l'Oest	37	0	6	31
19. Pobles del Sud	46	2	32	12

Fuente: Padrón Municipal de Habitantes a 1 de enero de 2019.
Font: Padró Municipal d'Habitants a 1 de gener de 2019

4.17. Población en viviendas colectivas según edad y sexo

4.17. Població a habitatges col·lectius segons edat i sexe

	Total Varones	Varones			Total Mujeres	Mujeres		
		0-15	16-64	65 y más		0-15	16-64	65 y más
València	2.502	204	1.805	493	2.729	165	1.245	1.319
1. Ciutat Vella	493	38	338	117	653	36	352	265
2. l'Eixample	72	2	44	26	88	1	46	41
3. Extramurs	346	27	279	40	200	21	122	57
4. Campanar	143	29	80	34	152	19	73	60
5. la Saïdia	352	10	232	110	379	5	86	288
6. el Pla del Real	69	0	49	20	62	1	38	23
7. l'Olivereta	92	29	45	18	240	22	72	146
8. Patraix	112	5	100	7	63	6	48	9
9. Jesús	120	7	105	8	54	6	28	20
10. Quatre Carreres	53	2	37	14	61	1	21	39
11. Poblats Marítims	190	12	150	28	140	13	75	52
12. Camins al Grau	90	2	73	15	158	5	49	104
13. Algirós	95	1	86	8	65	1	62	2
14. Benimaclet	109	22	81	6	151	16	108	27
15. Rascanya	68	6	56	6	41	3	27	11
16. Benicalap	70	11	28	31	91	8	19	64
17. Pobles del Nord	0	0	0	0	76	0	3	73
18. Pobles de l'Oest	0	0	0	0	37	0	6	31
19. Pobles del Sud	28	1	22	5	18	1	10	7

Fuente: Padrón Municipal de Habitantes a 1 de enero de 2019.
Font: Padró Municipal d'Habitants a 1 de gener de 2019

5. Clasificaciones de la población de los barrios

5. Classificacions de la població dels barris

5.1. Población según edad en tres grupos

5.1. Població segons edat en tres grups

		Total	0-15	16-64	65 y más
València		795.736	114.976	514.946	165.814
1. Ciutat Vella	1.1. la Seu	3.013	384	2.021	608
	1.2. la Xerea	3.908	536	2.415	957
	1.3. el Carme	6.343	765	4.325	1.253
	1.4. el Pilar	4.624	600	3.190	834
	1.5. el Mercat	3.558	435	2.493	630
	1.6. Sant Francesc	5.624	728	3.439	1.457
2. l'Eixample	2.1. Russafa	23.742	3.327	15.424	4.991
	2.2. el Pla del Remei	6.998	1.052	4.148	1.798
	2.3. Gran Via	11.878	1.854	7.078	2.946
3. Extramurs	3.1. el Botànic	6.620	917	4.318	1.385
	3.2. la Roqueta	4.449	542	2.937	970
	3.3. la Petxina	15.040	2.124	9.480	3.436
	3.4. Arrancapins	22.508	3.049	13.902	5.557
4. Campanar	4.1. Campanar	11.593	1.481	7.116	2.996
	4.2. les Tendetes	5.253	602	3.322	1.329
	4.3. el Calvari	4.864	560	3.152	1.152
	4.4. Sant Pau	16.628	3.795	10.504	2.329
5. la Saïdia	5.1. Marxalenes	10.629	1.272	6.612	2.745
	5.2. Morvedre	10.222	1.336	6.401	2.485
	5.3. Trinitat	7.807	977	4.836	1.994
	5.4. Tormos	8.628	1.245	5.798	1.585
	5.5. Sant Antoni	9.806	1.372	6.339	2.095
6. el Pla del Real	6.1. Exposició	6.730	1.028	3.948	1.754
	6.2. Mestalla	14.646	2.224	9.277	3.145
	6.3. Jaume Roig	6.469	1.060	3.791	1.618
	6.4. Ciutat Universitària	2.693	425	1.593	675
7. l'Olivereta	7.1. Nou Moles	26.051	3.294	16.814	5.943
	7.2. Soternes	4.921	698	3.094	1.129
	7.3. Tres Forques	9.011	1.215	5.736	2.060
	7.4. la Font Santa	3.511	572	2.271	668
	7.5. la Llum	5.056	674	3.329	1.053
8. Patraix	8.1. Patraix	24.590	3.260	15.794	5.536
	8.2. Sant Isidre	9.968	1.492	6.889	1.587

		Total	0-15	16-64	65 y más
8. Patraix	8.3. Vara de Quart	10.409	1.195	6.677	2.537
	8.4. Safranar	9.179	1.475	6.065	1.639
	8.5. Favara	3.637	529	2.485	623
9. Jesús	9.1. la Raiosa	15.493	2.032	10.220	3.241
	9.2. l'Hort de Senabre	17.062	2.291	11.253	3.518
	9.3. la Creu Coberta	6.158	756	4.224	1.178
	9.4. Sant Marcel·lí	10.069	1.298	6.468	2.303
	9.5. Camí Real	3.841	743	2.590	508
10. Quatre Carreres	10.1. Mont-Olivet	19.448	2.596	12.239	4.613
	10.2. en Corts	12.106	1.661	7.955	2.490
	10.3. Malilla	21.943	3.222	14.115	4.606
	10.4. Fonteta de Sant Lluís	2.950	412	1.909	629
	10.5. na Rovella	7.815	1.113	4.972	1.730
	10.6. la Punta	2.603	439	1.685	479
	10.7. Ciutat de les Arts i de les Ciències	7.050	1.307	4.913	830
11. Poblat Marítims	11.1. el Grau	9.408	1.472	6.360	1.576
	11.2. el Cabanyal- el Canyamelar	19.497	2.786	12.516	4.195
	11.3. la Malva-rosa	12.936	1.679	8.466	2.791
	11.4. Beteró	8.011	1.115	5.394	1.502
	11.5. Natzaret	5.991	1.000	3.822	1.169
12. Camins al Grau	12.1. Aiora	24.980	3.546	16.685	4.749
	12.2. Albors	8.776	1.127	5.693	1.956
	12.3. la Creu del Grau	14.694	2.162	9.745	2.787
	12.4. Camí Fondo	4.587	630	3.041	916
	12.5. Penya-roja	12.414	2.917	8.066	1.431
13. Algirós	13.1. l'Illa Perduda	8.692	1.155	5.516	2.021
	13.2. Ciutat Jardí	11.810	1.217	7.477	3.116
	13.3. l'Amistat	7.095	822	4.608	1.665
	13.4. la Bega Baixa	5.572	693	3.542	1.337
	13.5. la Carrasca	3.542	412	2.427	703
14. Benimaclet	14.1. Benimaclet	23.306	2.860	15.269	5.177
	14.2. Camí de Vera	5.412	633	3.718	1.061
15. Rascanya	15.1. Orriols	16.423	2.470	10.797	3.156
	15.2. Torreïel	26.268	3.922	17.174	5.172
	15.3. Sant Llorenç	10.879	2.482	7.226	1.171
16. Benicalap	16.1. Benicalap	40.908	6.707	26.921	7.280
	16.2. Ciutat Fallera	5.791	849	3.839	1.103
17. Pobles del Nord	17.1. Benifaraig	1.014	152	651	211
	17.2. Poble Nou	899	110	582	207
	17.3. Carpesa	1.186	139	747	300

		Total	0-15	16-64	65 y más
17. Pobles del Nord	17.4. Cases de Bàrcena	345	39	223	83
	17.5. Mauella	45	5	25	15
	17.6. Massarrojos	2.362	507	1.472	383
	17.7. Borbotó	715	114	425	176
18. Pobles de l'Oest	18.1. Benimàmet	13.187	2.025	8.734	2.428
	18.2. Beniferri	1.200	227	821	152
19. Pobles del Sud	19.1. el Forn d'Alcedo	1.243	172	793	278
	19.2. el Castellar-l'Oliverar	6.800	1.038	4.299	1.463
	19.3. Pinedo	2.559	346	1.631	582
	19.4. el Saler	1.836	306	1.184	346
	19.5. el Palmar	755	87	438	230
	19.6. el Perellonet	1.378	206	944	228
	19.7. la Torre	4.781	668	3.136	977
	19.8. Faitanar	1.295	215	983	97

Fuente: Padrón Municipal de Habitantes a 1 de enero de 2019. Font: Padró Municipal d'Habitants a 1 de gener de 2019

5.1. Población según edad en tres grupos. Varones**5.1. Població segons edat en tres grups. Homes**

		Total	0-15	16-64	65 y más
València		378.431	58.925	252.432	67.074
1. Ciutat Vella	1.1. la Seu	1.423	193	979	251
	1.2. la Xerea	1.823	267	1.178	378
	1.3. el Carme	3.078	393	2.250	435
	1.4. el Pilar	2.193	295	1.570	328
	1.5. el Mercat	1.761	225	1.276	260
	1.6. Sant Francesc	2.563	358	1.650	555
2. l'Eixample	2.1. Russafa	11.023	1.708	7.453	1.862
	2.2. el Pla del Remei	3.199	528	1.974	697
	2.3. Gran Via	5.420	979	3.344	1.097
3. Extramurs	3.1. el Botànic	3.158	461	2.183	514
	3.2. la Roqueta	2.092	284	1.455	353
	3.3. la Petxina	6.834	1.107	4.473	1.254
	3.4. Arrancapins	10.198	1.525	6.592	2.081
4. Campanar	4.1. Campanar	5.365	727	3.363	1.275
	4.2. les Tendetes	2.441	310	1.582	549
	4.3. el Calvari	2.313	286	1.599	428
	4.4. Sant Pau	8.100	1.921	5.127	1.052
5. la Saïdia	5.1. Marxalenes	4.837	657	3.124	1.056
	5.2. Morvedre	4.718	717	3.093	908
	5.3. Trinitat	3.554	501	2.298	755
	5.4. Tormos	4.142	668	2.854	620
	5.5. Sant Antoni	4.638	688	3.105	845
6. el Pla del Real	6.1. Exposició	3.054	492	1.850	712
	6.2. Mestalla	6.838	1.149	4.424	1.265
	6.3. Jaume Roig	2.937	513	1.793	631
	6.4. Ciutat Universitària	1.198	192	747	259
7. l'Olivereta	7.1. Nou Moles	12.141	1.697	8.166	2.278
	7.2. Soternes	2.321	358	1.508	455
	7.3. Tres Forques	4.367	630	2.981	756
	7.4. la Font Santa	1.749	284	1.198	267
	7.5. la Llum	2.412	360	1.581	471
8. Patraix	8.1. Patraix	11.344	1.636	7.561	2.147
	8.2. Sant Isidre	4.828	782	3.358	688
	8.3. Vara de Quart	4.870	587	3.147	1.136
	8.4. Safranar	4.415	758	2.933	724
	8.5. Favara	1.805	256	1.297	252
9. Jesús	9.1. la Raiosa	7.468	1.074	5.095	1.299

		Total	0-15	16-64	65 y más
9. Jesús	9.2. l'Hort de Senabre	8.314	1.174	5.675	1.465
	9.3. la Creu Coberta	2.975	382	2.072	521
	9.4. Sant Marcel·lí	4.871	686	3.206	979
	9.5. Camí Real	1.919	391	1.290	238
10. Quatre Carreres	10.1. Mont-Olivet	9.078	1.368	5.951	1.759
	10.2. en Corts	5.854	894	3.989	971
	10.3. Malilla	10.515	1.653	6.872	1.990
	10.4. Fonteta de Sant Lluís	1.475	219	985	271
	10.5. na Rovella	3.822	581	2.603	638
	10.6. la Punta	1.280	207	860	213
	10.7. Ciutat de les Arts i de les Ciències	3.458	686	2.388	384
11. Poblat Marítims	11.1. el Grau	4.541	758	3.141	642
	11.2. el Cabanyal- el Canyamelar	9.310	1.426	6.299	1.585
	11.3. la Malva-rosa	6.301	890	4.203	1.208
	11.4. Beteró	3.843	570	2.644	629
	11.5. Natzaret	2.942	511	1.962	469
12. Camins al Grau	12.1. Aiora	12.051	1.870	8.248	1.933
	12.2. Albors	4.086	580	2.752	754
	12.3. la Creu del Grau	7.090	1.143	4.846	1.101
	12.4. Camí Fondo	2.217	338	1.497	382
	12.5. Penya-roja	6.101	1.457	3.942	702
13. Algirós	13.1. l'Illa Perduda	4.116	630	2.649	837
	13.2. Ciutat Jardí	5.524	587	3.632	1.305
	13.3. l'Amistat	3.399	428	2.285	686
	13.4. la Bega Baixa	2.596	374	1.682	540
	13.5. la Carrasca	1.661	207	1.161	293
14. Benimaclet	14.1. Benimaclet	10.791	1.430	7.282	2.079
	14.2. Camí de Vera	2.580	331	1.774	475
15. Rascanya	15.1. Orriols	8.084	1.232	5.602	1.250
	15.2. Torrefiel	12.732	1.960	8.577	2.195
	15.3. Sant Llorenç	5.276	1.237	3.494	545
16. Benicalap	16.1. Benicalap	19.787	3.470	13.218	3.099
	16.2. Ciutat Fallera	2.830	436	1.930	464
17. Pobles del Nord	17.1. Benifaraig	485	78	320	87
	17.2. Poble Nou	443	59	300	84
	17.3. Carpesa	554	71	351	132
	17.4. Cases de Bàrcena	181	17	130	34
	17.5. Mauella	25	2	16	7
	17.6. Massarrojos	1.127	259	721	147
	17.7. Borbotó	357	60	221	76

		Total	0-15	16-64	65 y más
18. Pobles de l'Oest	18.1. Benimàmet	6.392	1.047	4.320	1.025
	18.2. Beniferri	579	106	397	76
19. Pobles del Sud	19.1. el Forn d'Alcedo	617	96	407	114
	19.2. el Castellar-l'Oliverar	3.352	541	2.149	662
	19.3. Pinedo	1.243	164	818	261
	19.4. el Saler	965	160	617	188
	19.5. el Palmar	357	39	213	105
	19.6. el Perellonet	708	105	488	115
	19.7. la Torre	2.338	341	1.573	424
	19.8. Faitanar	669	108	519	42

Fuente: Padrón Municipal de Habitantes a 1 de enero de 2019.

Font: Padró Municipal d'Habitants a 1 de gener de 2019

5.1. Población según edad en tres grupos. Mujeres**5.1. Població segons edat en tres grups. Dones**

		Total	0-15	16-64	65 y más
València		417.305	56.051	262.514	98.740
1. Ciutat Vella	1.1. la Seu	1.590	191	1.042	357
	1.2. la Xerea	2.085	269	1.237	579
	1.3. el Carme	3.265	372	2.075	818
	1.4. el Pilar	2.431	305	1.620	506
	1.5. el Mercat	1.797	210	1.217	370
	1.6. Sant Francesc	3.061	370	1.789	902
2. l'Eixample	2.1. Russafa	12.719	1.619	7.971	3.129
	2.2. el Pla del Remei	3.799	524	2.174	1.101
	2.3. Gran Via	6.458	875	3.734	1.849
3. Extramurs	3.1. el Botànic	3.462	456	2.135	871
	3.2. la Roqueta	2.357	258	1.482	617
	3.3. la Petxina	8.206	1.017	5.007	2.182
	3.4. Arrancapins	12.310	1.524	7.310	3.476
4. Campanar	4.1. Campanar	6.228	754	3.753	1.721
	4.2. les Tendetes	2.812	292	1.740	780
	4.3. el Calvari	2.551	274	1.553	724
	4.4. Sant Pau	8.528	1.874	5.377	1.277
5. la Saïdia	5.1. Marxalenes	5.792	615	3.488	1.689
	5.2. Morvedre	5.504	619	3.308	1.577
	5.3. Trinitat	4.253	476	2.538	1.239
	5.4. Tormos	4.486	577	2.944	965
	5.5. Sant Antoni	5.168	684	3.234	1.250
6. el Pla del Real	6.1. Exposició	3.676	536	2.098	1.042
	6.2. Mestalla	7.808	1.075	4.853	1.880
	6.3. Jaume Roig	3.532	547	1.998	987
	6.4. Ciutat Universitària	1.495	233	846	416
7. l'Olivereta	7.1. Nou Moles	13.910	1.597	8.648	3.665
	7.2. Soternes	2.600	340	1.586	674
	7.3. Tres Forques	4.644	585	2.755	1.304
	7.4. la Font Santa	1.762	288	1.073	401
	7.5. la Llum	2.644	314	1.748	582
8. Patraix	8.1. Patraix	13.246	1.624	8.233	3.389
	8.2. Sant Isidre	5.140	710	3.531	899
	8.3. Vara de Quart	5.539	608	3.530	1.401
	8.4. Safranar	4.764	717	3.132	915
	8.5. Favara	1.832	273	1.188	371
9. Jesús	9.1. la Raiosa	8.025	958	5.125	1.942

		Total	0-15	16-64	65 y más
9. Jesús	9.2. l'Hort de Senabre	8.748	1.117	5.578	2.053
	9.3. la Creu Coberta	3.183	374	2.152	657
	9.4. Sant Marcel·lí	5.198	612	3.262	1.324
	9.5. Camí Real	1.922	352	1.300	270
10. Quatre Carreres	10.1. Mont-Olivet	10.370	1.228	6.288	2.854
	10.2. en Corts	6.252	767	3.966	1.519
	10.3. Malilla	11.428	1.569	7.243	2.616
	10.4. Fonteta de Sant Lluís	1.475	193	924	358
	10.5. na Rovella	3.993	532	2.369	1.092
	10.6. la Punta	1.323	232	825	266
	10.7. Ciutat de les Arts i de les Ciències	3.592	621	2.525	446
11. Poblats Marítims	11.1. el Grau	4.867	714	3.219	934
	11.2. el Cabanyal- el Canyamelar	10.187	1.360	6.217	2.610
	11.3. la Malva-rosa	6.635	789	4.263	1.583
	11.4. Beteró	4.168	545	2.750	873
	11.5. Natzaret	3.049	489	1.860	700
12. Camins al Grau	12.1. Aiora	12.929	1.676	8.437	2.816
	12.2. Albors	4.690	547	2.941	1.202
	12.3. la Creu del Grau	7.604	1.019	4.899	1.686
	12.4. Camí Fondo	2.370	292	1.544	534
	12.5. Penya-roja	6.313	1.460	4.124	729
13. Algirós	13.1. l'Illa Perduda	4.576	525	2.867	1.184
	13.2. Ciutat Jardí	6.286	630	3.845	1.811
	13.3. l'Amistat	3.696	394	2.323	979
	13.4. la Bega Baixa	2.976	319	1.860	797
	13.5. la Carrasca	1.881	205	1.266	410
14. Benimaclet	14.1. Benimaclet	12.515	1.430	7.987	3.098
	14.2. Camí de Vera	2.832	302	1.944	586
15. Rascanya	15.1. Orriols	8.339	1.238	5.195	1.906
	15.2. Torrefiel	13.536	1.962	8.597	2.977
	15.3. Sant Llorenç	5.603	1.245	3.732	626
16. Benicalap	16.1. Benicalap	21.121	3.237	13.703	4.181
	16.2. Ciutat Fallera	2.961	413	1.909	639
17. Pobles del Nord	17.1. Benifaraig	529	74	331	124
	17.2. Poble Nou	456	51	282	123
	17.3. Carpesa	632	68	396	168
	17.4. Cases de Bàrcena	164	22	93	49
	17.5. Mauella	20	3	9	8
	17.6. Massarrojos	1.235	248	751	236
	17.7. Borbotó	358	54	204	100

		Total	0-15	16-64	65 y más
18. Pobles de l'Oest	18.1. Benimàmet	6.795	978	4.414	1.403
	18.2. Beniferri	621	121	424	76
19. Pobles del Sud	19.1. el Forn d'Alcedo	626	76	386	164
	19.2. el Castellar-l'Oliverar	3.448	497	2.150	801
	19.3. Pinedo	1.316	182	813	321
	19.4. el Saler	871	146	567	158
	19.5. el Palmar	398	48	225	125
	19.6. el Perellonet	670	101	456	113
	19.7. la Torre	2.443	327	1.563	553
	19.8. Faitanar	626	107	464	55

Fuente: Padrón Municipal de Habitantes a 1 de enero de 2019.

Font: Padró Municipal d'Habitants a 1 de gener de 2019

5.2. Edad media por barrio y sexo**5.2. Edat mitjana per barri i sexe**

		Total	Varones	Mujeres
València		44,3	42,4	46,0
1. Ciutat Vella	1.1. la Seu	45,0	44,0	45,8
	1.2. la Xerea	46,4	44,8	47,8
	1.3. el Carme	45,1	42,5	47,4
	1.4. el Pilar	43,5	42,2	44,6
	1.5. el Mercat	43,4	42,3	44,4
	1.6. Sant Francesc	46,3	43,9	48,3
2. l'Eixample	2.1. Russafa	45,0	42,6	47,0
	2.2. el Pla del Remei	46,1	43,6	48,1
	2.3. Gran Via	45,7	42,7	48,2
3. Extramurs	3.1. el Botànic	44,9	43,1	46,6
	3.2. la Roqueta	45,5	42,8	47,9
	3.3. la Petxina	45,5	42,8	47,8
	3.4. Arrancapins	46,3	43,7	48,5
4. Campanar	4.1. Campanar	46,6	45,0	48,1
	4.2. les Tendetes	46,5	44,7	48,1
	4.3. el Calvari	46,5	43,9	48,8
	4.4. Sant Pau	39,0	38,2	39,8
5. la Saïdia	5.1. Marxalenes	46,8	44,6	48,6
	5.2. Morvedre	46,4	43,3	49,1
	5.3. Trinitat	46,3	43,9	48,4
	5.4. Tormos	43,4	41,1	45,6
	5.5. Sant Antoni	44,8	43,2	46,2
6. el Pla del Real	6.1. Exposició	45,2	43,4	46,6
	6.2. Mestalla	44,0	41,9	45,8
	6.3. Jaume Roig	44,5	42,6	46,0
	6.4. Ciutat Universitària	44,0	42,3	45,3
7. l'Olivereta	7.1. Nou Moles	45,8	43,6	47,7
	7.2. Soternes	45,3	43,5	47,0
	7.3. Tres Forques	45,6	42,9	48,2
	7.4. la Font Santa	42,3	40,6	44,0
	7.5. la Llum	45,0	43,5	46,3
8. Patraix	8.1. Patraix	45,7	43,6	47,5
	8.2. Sant Isidre	42,2	40,9	43,5
	8.3. Vara de Quart	46,7	45,3	47,9
	8.4. Safranar	42,9	41,5	44,3
	8.5. Favara	43,1	41,7	44,6
9. Jesús	9.1. la Raiosa	44,8	42,7	46,7

		Total	Varones	Mujeres
9. Jesús	9.2. l'Hort de Senabre	44,8	43,0	46,4
	9.3. la Creu Coberta	44,8	43,5	46,0
	9.4. Sant Marcel·lí	45,7	44,0	47,3
	9.5. Camí Real	39,9	39,4	40,4
10. Quatre Carreres	10.1. Mont-Olivet	45,8	43,3	48,0
	10.2. en Corts	44,4	42,2	46,4
	10.3. Malilla	44,3	42,9	45,6
	10.4. Fonteta de Sant Lluís	44,3	42,7	45,9
	10.5. na Rovella	44,7	42,1	47,1
	10.6. la Punta	42,3	42,1	42,6
	10.7. Ciutat de les Arts i de les Ciències	39,8	38,9	40,8
11. Poblat Marítims	11.1. el Grau	42,5	41,0	43,9
	11.2. el Cabanyal- el Canyamelar	44,8	42,4	46,9
	11.3. la Malva-rosa	45,4	43,6	47,2
	11.4. Beteró	43,7	42,2	45,1
	11.5. Natzaret	42,9	41,3	44,5
12. Camins al Grau	12.1. Aiora	43,8	41,8	45,6
	12.2. Albors	45,0	43,0	46,7
	12.3. la Creu del Grau	43,6	41,6	45,5
	12.4. Camí Fondo	44,2	42,4	45,8
	12.5. Penya-roja	38,1	38,0	38,1
13. Algirós	13.1. l'Illa Perduda	45,7	43,5	47,8
	13.2. Ciutat Jardí	46,9	45,1	48,5
	13.3. l'Amistat	45,8	44,0	47,5
	13.4. la Bega Baixa	45,8	43,7	47,7
	13.5. la Carrasca	43,9	42,4	45,2
14. Benimaclet	14.1. Benimaclet	45,1	43,4	46,5
	14.2. Camí de Vera	44,6	43,1	46,0
15. Rascanya	15.1. Orriols	42,8	41,2	44,5
	15.2. Torrefiel	43,4	42,0	44,7
	15.3. Sant Llorenç	38,2	37,7	38,6
16. Benicalap	16.1. Benicalap	42,2	40,8	43,5
	16.2. Ciutat Fallera	43,0	41,5	44,3
17. Pobles del Nord	17.1. Benifaraig	45,1	43,0	46,9
	17.2. Poble Nou	45,0	43,3	46,8
	17.3. Carpesa	47,8	46,0	49,3
	17.4. Cases de Bàrcena	47,1	45,9	48,4
	17.5. Mauella	54,3	52,7	56,3
	17.6. Massarrojos	40,9	38,7	43,0
	17.7. Borbotó	45,2	43,5	47,0

		Total	Varones	Mujeres
18. Pobles de l'Oest	18.1. Benimàmet	42,9	41,4	44,3
	18.2. Beniferri	39,3	39,5	39,1
19. Pobles del Sud	19.1. el Forn d'Alcedo	45,4	43,6	47,3
	19.2. el Castellar-l'Oliverar	44,9	43,8	45,9
	19.3. Pinedo	45,6	45,0	46,1
	19.4. el Saler	43,0	42,7	43,2
	19.5. el Palmar	49,3	49,6	49,1
	19.6. el Perellonet	43,9	44,0	43,9
	19.7. la Torre	44,2	42,6	45,7
	19.8. Faitanar	36,2	36,3	36,1

Fuente: Padrón Municipal de Habitantes a 1 de enero de 2019.

Font: Padró Municipal d'Habitants a 1 de gener de 2019

		Total	0-4	5-9	10-14	15-19	20-24	25-29	30-34	35-39	40-44	45-49	50-54	55-59	60-64	65-69	70-74	75-79	80-84	85-89	90 y más
8. Patraix	8.5. Favara	3.637	134	167	185	182	199	173	231	241	344	343	349	273	193	185	159	107	93	58	21
9. Jesús	9.1. la Raiosa	15.493	530	684	694	668	770	945	1.023	1.083	1.384	1.317	1.242	1.058	854	752	721	664	595	326	183
	9.2. l'Hort de Senabre	17.062	596	699	820	800	923	976	984	1.158	1.405	1.288	1.380	1.333	1.182	1.017	904	656	496	303	142
	9.3. la Creu Coberta	6.158	225	238	235	271	343	415	396	457	458	375	474	536	557	396	259	188	165	105	65
	9.4. Sant Marcel·lí	10.069	391	369	466	446	491	532	613	705	811	747	778	715	702	687	551	409	301	242	113
	9.5. Camí Real	3.841	199	266	240	165	143	187	205	352	504	379	276	236	181	165	155	81	53	22	32
10. Quatre Carreres	10.1. Mont-Olivet	19.448	755	813	861	832	938	1.096	1.162	1.399	1.553	1.529	1.513	1.334	1.050	988	1.034	989	807	524	271
	10.2. en Corts	12.106	440	546	562	596	638	683	718	893	989	1.072	1.071	818	590	528	593	533	436	270	130
	10.3. Malilla	21.943	743	1.046	1.221	1.143	1.021	1.064	1.182	1.484	1.974	1.804	1.741	1.554	1.360	1.460	1.302	773	565	337	169
	10.4. Fonteta de Sant Lluís	2.950	108	117	159	153	159	156	166	180	276	264	235	187	161	177	188	102	82	45	35
	10.5. na Rovella	7.815	326	334	383	350	407	461	458	536	615	655	628	517	415	372	452	361	311	181	53
	10.6. la Punta	2.603	154	128	138	92	108	145	206	258	237	206	166	140	146	111	113	80	91	54	30
	10.7. Ciutat de les Arts i de les Ciències	7.050	344	384	478	474	366	356	413	495	530	698	710	562	410	289	225	123	109	49	35
11. Poblat Marítims	11.1. el Grau	9.408	387	475	525	456	484	496	559	716	865	839	840	630	560	466	378	250	254	145	83
	11.2. el Cabanyal-el Canyamellar	19.497	775	875	951	936	886	1.083	1.179	1.442	1.610	1.592	1.541	1.342	1.090	955	931	815	726	488	280
	11.3. la Malva-rosa	12.936	450	498	610	613	573	762	785	880	1.044	999	910	1.002	1.019	806	714	484	403	257	127
	11.4. Beteró	8.011	295	309	410	485	498	471	452	525	532	545	719	699	569	488	390	238	197	126	63
	11.5. Natzaret	5.991	244	325	363	309	304	337	358	447	458	482	459	391	345	286	300	222	176	128	57
12. Camins al Grau	12.1. Aiora	24.980	894	1.126	1.279	1.297	1.361	1.425	1.425	1.786	2.163	2.073	2.147	1.742	1.513	1.246	1.042	879	839	481	262
	12.2. Albors	8.776	325	364	361	462	454	592	510	621	696	636	633	638	528	503	487	381	267	203	115
	12.3. la Creu del Grau	14.694	599	656	757	716	696	818	925	1.040	1.233	1.415	1.188	997	867	703	713	584	416	235	136
	12.4. Camí Fondo	4.587	156	202	230	222	242	294	281	306	390	393	363	320	272	241	225	149	135	105	61
	12.5. Penya-roja	12.414	665	920	1.119	852	550	473	555	753	1.223	1.369	1.147	814	543	525	392	283	132	73	26
13. Algirós	13.1. l'Illa Perduda	8.692	322	380	369	379	445	526	471	553	695	608	640	687	596	578	529	320	288	215	91
	13.2. Ciutat Jardí	11.810	393	380	365	424	659	881	832	818	767	637	713	895	930	1.031	894	539	353	192	107
	13.3. l'Amistat	7.095	236	241	278	303	410	511	493	466	539	503	480	516	454	428	405	294	275	172	91
	13.4. la Bega Baixa	5.572	186	220	234	283	357	409	301	308	367	343	380	450	397	337	360	247	180	130	83
	13.5. la Carrasca	3.542	99	117	148	232	288	304	203	191	184	218	258	315	282	245	183	103	98	42	32
14. Benimaclet	14.1. Benimaclet	23.306	866	879	935	966	1.336	1.633	1.674	1.716	1.760	1.504	1.679	1.616	1.565	1.413	1.246	949	762	549	258
	14.2. Camí de Vera	5.412	202	195	193	257	359	364	333	382	359	310	402	484	511	433	271	138	107	69	43
15. Rascanya	15.1. Orriols	16.423	749	786	788	822	955	1.050	1.039	1.310	1.417	1.312	1.197	976	866	736	699	607	608	373	133
	15.2. Torrefiel	26.268	1.072	1.246	1.330	1.235	1.391	1.589	1.662	1.906	2.304	2.071	2.100	1.681	1.509	1.431	1.328	952	758	490	213
	15.3. Sant Llorenç	10.879	540	840	937	693	525	405	436	687	1.197	1.279	996	654	519	419	296	236	111	73	36

		Total	0-4	5-9	10-14	15-19	20-24	25-29	30-34	35-39	40-44	45-49	50-54	55-59	60-64	65-69	70-74	75-79	80-84	85-89	90 y más
16. Benicalap	16.1. Benicalap	40.908	1.958	2.193	2.077	2.143	1.935	2.174	2.492	3.458	3.759	3.428	3.213	2.638	2.160	2.048	1.885	1.347	1.037	627	336
	16.2. Ciutat Fallera	5.791	247	248	296	320	318	336	371	442	464	496	488	338	324	313	292	216	149	84	49
17. Pobles del Nord	17.1. Benifaraig	1.014	37	45	61	47	42	50	56	73	77	73	80	87	75	61	36	41	31	32	10
	17.2. Poble Nou	899	27	29	46	36	50	70	62	54	82	65	63	56	52	62	55	41	25	16	8
	17.3. Carpesa	1.186	34	40	52	52	56	55	68	60	89	86	81	105	108	99	65	50	46	24	16
	17.4. Cases de Bàrcena	345	11	11	15	9	8	24	25	32	26	24	36	26	15	22	22	11	12	7	9
	17.5. Mauella	45	2		2	1	1	1	1	1	3	5	6	6	1	1	2	5	5	2	
	17.6. Massarrojos	2.362	96	169	203	162	121	102	86	111	197	254	215	147	116	79	97	55	64	48	40
	17.7. Borbotó	715	30	35	41	34	24	38	42	57	43	56	47	50	42	44	49	36	24	16	7
18. Pobles de l'Oest	18.1. Benimàmet	13.187	563	635	696	699	641	752	774	1.011	1.208	1.117	994	861	808	665	639	444	384	200	96
	18.2. Beniferri	1.200	79	64	75	69	43	66	95	125	96	81	88	78	89	57	46	22	15	11	1
19. Pobles del Sud	19.1. el Forn d'Alcedo	1.243	36	55	70	55	62	66	66	85	95	100	112	87	76	81	63	45	36	33	20
	19.2. el Castellar-l'Oliverar	6.800	279	301	380	336	307	325	350	445	602	498	531	519	464	395	334	282	227	149	76
	19.3. Pinedo	2.559	110	103	113	106	140	142	149	159	167	192	216	219	161	160	122	122	95	55	28
	19.4. el Saler	1.836	76	99	114	83	75	90	113	112	162	173	143	123	127	139	97	48	39	15	8
	19.5. el Palmar	755	29	28	26	18	31	52	44	40	50	50	62	44	51	37	54	54	42	34	9
	19.6. el Perellonet	1.378	58	62	71	70	55	57	67	92	107	115	147	134	115	85	64	39	24	12	4
	19.7. la Torre	4.781	188	198	232	213	255	266	310	362	388	360	352	325	355	344	249	161	112	72	39
	19.8. Faitanar	1.295	105	59	43	29	43	118	186	213	163	93	58	46	42	29	22	21	14	10	1

Fuente: Padrón Municipal de Habitantes a 1 de enero de 2019.

Font: Padró Municipal d'Habitants a 1 de gener de 2019

5.3. Población según edad en grupos de cinco años. Varones**5.3. Població segons edat en grups de cinc anys. Homes**

		Total	0-4	5-9	10-14	15-19	20-24	25-29	30-34	35-39	40-44	45-49	50-54	55-59	60-64	65-69	70-74	75-79	80-84	85-89	90 y más
València		378.431	16.418	18.559	20.134	19.469	20.370	22.235	23.597	28.125	32.767	31.345	30.027	26.169	22.142	19.546	17.426	12.722	9.479	5.563	2.338
1. Ciutat Vella	1.1. la Seu	1.423	45	67	66	62	62	81	88	116	123	123	128	119	92	80	73	35	26	25	12
	1.2. la Xerea	1.823	71	90	87	78	102	84	119	117	120	154	160	146	117	93	98	75	53	38	21
	1.3. el Carme	3.078	118	140	119	111	138	169	246	289	353	318	280	182	180	126	104	86	52	50	17
	1.4. el Pilar	2.193	100	105	78	80	93	133	177	228	250	193	156	153	119	98	75	66	44	31	14
	1.5. el Mercat	1.761	69	82	59	83	89	118	146	131	181	159	163	121	100	85	70	38	27	29	11
	1.6. Sant Francesc	2.563	98	100	132	140	155	169	170	148	180	208	190	183	135	163	150	106	71	46	19
2. l'Eixample	2.1. Russafa	11.023	534	523	564	456	497	593	713	925	1.025	1.004	950	772	605	540	428	357	263	183	91
	2.2. el Pla del Remei	3.199	139	180	183	181	183	176	176	177	213	222	238	217	217	185	169	135	113	65	30
	2.3. Gran Via	5.420	257	311	351	315	274	264	288	328	426	395	428	376	310	311	271	208	157	98	52
3. Extramurs	3.1. el Botànic	3.158	125	163	144	136	129	180	207	258	283	310	298	226	185	142	121	106	66	50	29
	3.2. la Roqueta	2.092	100	85	86	91	101	150	137	172	194	161	192	146	124	105	94	52	54	35	13
	3.3. la Petxina	6.834	334	329	375	359	368	380	433	484	512	536	539	511	420	321	289	228	213	158	45
	3.4. Arrancapins	10.198	454	450	513	504	547	559	671	721	847	739	752	725	635	564	513	417	285	217	85
4. Campanar	4.1. Campanar	5.365	204	251	230	244	268	314	354	388	398	333	320	376	410	449	368	231	131	66	30
	4.2. les Tendetes	2.441	88	123	83	84	127	159	175	231	193	168	161	146	154	157	150	115	68	38	21
	4.3. el Calvari	2.313	84	81	104	96	117	159	159	214	223	186	177	157	128	90	99	92	85	51	11
	4.4. Sant Pau	8.100	504	685	639	453	306	293	412	618	841	855	626	451	365	354	332	203	94	50	19
5. la Saïdia	5.1. Marxalenes	4.837	179	210	232	202	279	305	295	356	403	367	341	301	311	279	272	201	178	89	37
	5.2. Morvedre	4.718	219	206	242	239	229	281	313	354	394	366	370	321	276	209	227	193	140	106	33
	5.3. Trinitat	3.554	165	172	139	130	216	233	231	276	308	280	258	197	194	180	195	149	126	69	36
	5.4. Tormos	4.142	189	193	241	235	252	271	255	278	377	369	350	298	214	170	148	125	99	56	22
	5.5. Sant Antoni	4.638	202	193	244	213	265	290	292	326	343	345	413	351	316	244	231	164	101	72	33
6. el Pla del Real	6.1. Exposició	3.054	141	169	155	154	198	188	181	194	248	190	190	181	153	169	199	153	100	66	25
	6.2. Mestalla	6.838	367	370	360	350	393	458	423	493	510	478	476	476	419	353	317	244	189	113	49
	6.3. Jaume Roig	2.937	136	171	178	188	175	179	156	170	216	184	197	183	173	148	152	153	104	45	29
	6.4. Ciutat Universitària	1.198	52	70	62	65	73	86	74	85	92	95	71	59	55	59	89	51	36	16	8
7. l'Olivereta	7.1. Nou Moles	12.141	477	525	586	606	700	709	754	896	1.026	999	1.019	909	657	534	530	474	393	251	96
	7.2. Soternes	2.321	93	114	127	108	116	129	126	158	231	225	176	158	105	105	119	89	71	54	17
	7.3. Tres Forques	4.367	171	197	208	235	223	261	262	324	429	427	360	307	207	197	153	157	128	77	44
	7.4. la Fontana	1.749	94	78	93	109	97	122	108	155	141	158	140	105	82	69	66	59	32	24	17
	7.5. la Llum	2.412	102	108	126	138	137	149	145	137	149	176	199	219	156	157	108	81	78	32	15
8. Patraix	8.1. Patraix	11.344	436	455	616	640	609	650	640	792	905	933	947	887	687	578	533	434	299	208	95
	8.2. Sant Isidre	4.828	192	232	305	315	286	261	251	329	466	399	452	385	267	278	209	99	56	32	14
	8.3. Vara de Quart	4.870	193	187	170	233	254	294	336	367	341	273	312	383	391	445	287	198	125	56	25
	8.4. Safranar	4.415	204	224	278	289	233	209	261	290	350	400	359	312	282	248	208	114	92	45	17

		Total	0-4	5-9	10-14	15-19	20-24	25-29	30-34	35-39	40-44	45-49	50-54	55-59	60-64	65-69	70-74	75-79	80-84	85-89	90 y más
8. Patraix	8.5. Favara	1.805	67	79	88	102	106	98	125	126	175	173	188	136	90	79	70	47	35	16	5
9. Jesús	9.1. la Raiosa	7.468	283	380	346	357	408	458	506	569	716	654	616	486	390	333	275	276	231	124	60
	9.2. l'Hort de Senabre	8.314	325	352	401	417	499	527	512	604	705	638	681	631	557	452	404	262	212	100	35
	9.3. la Creu Coberta	2.975	113	122	114	131	173	211	209	237	238	191	209	245	261	202	121	79	69	35	15
	9.4. Sant Marcel·lí	4.871	207	192	249	236	254	269	305	353	386	389	387	337	328	312	244	182	127	86	28
	9.5. Camí Real	1.919	102	138	126	81	77	85	93	178	257	205	125	117	97	83	76	40	26	5	8
10. Quatre Carreres	10.1. Mont-Olivet	9.078	411	426	447	421	461	533	567	713	781	775	705	625	454	410	396	394	316	182	61
	10.2. en Corts	5.854	231	281	317	314	338	356	345	441	513	526	501	428	292	229	229	217	176	84	36
	10.3. Malilla	10.515	366	534	639	596	510	520	608	741	950	898	832	712	619	642	609	347	232	117	43
	10.4. Fonteta de Sant Lluís	1.475	55	69	88	63	81	83	98	89	148	135	130	92	73	78	96	44	31	17	5
	10.5. na Rovella	3.822	165	184	199	184	225	236	232	280	334	358	327	269	191	169	179	127	93	57	13
	10.6. la Punta	1.280	80	60	58	46	48	69	102	135	123	107	87	78	74	54	57	33	34	21	14
	10.7. Ciutat de les Arts i de les Ciències	3.458	186	198	251	237	200	178	199	229	252	323	343	278	200	149	105	61	48	14	7
11. Poblat Marítims	11.1. el Grau	4.541	195	229	287	237	232	237	282	362	441	418	422	304	253	228	159	91	98	45	21
	11.2. el Cabanyal-el Canyamellar	9.310	395	436	505	485	437	560	609	751	807	825	763	637	515	428	376	314	254	141	72
	11.3. la Malva-rosa	6.301	231	271	327	325	318	376	412	438	542	502	452	436	463	400	322	199	159	99	29
	11.4. Beteró	3.843	167	150	207	234	259	234	223	272	275	274	321	332	266	211	190	88	74	49	17
	11.5. Natzaret	2.942	113	181	193	152	162	164	175	221	242	266	252	195	157	128	133	85	68	36	19
12. Camins al Grau	12.1. Aiora	12.051	468	589	685	688	681	714	737	918	1.138	984	1.028	815	673	565	430	368	329	167	74
	12.2. Albors	4.086	157	183	200	214	221	302	240	295	359	317	303	298	243	211	201	148	94	64	36
	12.3. la Creu del Grau	7.090	324	347	391	380	372	414	468	517	612	709	595	447	413	282	303	240	161	85	30
	12.4. Camí Fondo	2.217	91	107	121	104	128	148	133	146	198	203	181	157	118	116	94	63	52	37	20
	12.5. Penya-roja	6.101	325	457	568	426	280	231	253	336	577	680	575	416	275	241	218	137	64	34	8
13. Algirós	13.1. l'Illa Perduda	4.116	178	194	213	200	236	250	242	258	357	285	285	307	274	248	252	138	102	74	23
	13.2. Ciutat Jardí	5.524	181	177	194	225	342	440	422	438	400	322	320	398	360	424	410	229	153	62	27
	13.3. l'Amistat	3.399	124	121	149	151	202	249	258	257	275	249	227	236	215	194	184	108	105	59	36
	13.4. la Bega Baixa	2.596	106	114	127	134	176	199	157	149	186	157	162	202	187	136	162	101	73	39	29
	13.5. la Carrasca	1.661	53	62	71	113	122	167	113	94	90	105	99	142	137	102	88	41	38	13	11
14. Benimaclet	14.1. Benimaclet	10.791	437	454	454	453	637	776	830	835	846	767	802	710	711	589	535	395	299	191	70
	14.2. Camí de Vera	2.580	112	103	94	128	192	170	175	192	180	157	167	208	227	204	128	62	33	32	16
15. Rascanya	15.1. Orriols	8.084	365	425	378	442	491	543	515	674	773	694	623	494	417	322	294	248	226	125	35
	15.2. Torrefiel	12.732	562	629	630	626	741	793	844	976	1.185	1.044	1.048	767	692	628	595	411	323	175	63
	15.3. Sant Llorenç	5.276	276	420	456	355	278	196	194	319	540	624	504	320	249	211	129	114	50	27	14

		Total	0-4	5-9	10-14	15-19	20-24	25-29	30-34	35-39	40-44	45-49	50-54	55-59	60-64	65-69	70-74	75-79	80-84	85-89	90 y más
16. Benicalap	16.1. Benicalap	19.787	1.004	1.128	1.088	1.100	996	1.075	1.198	1.693	1.865	1.731	1.554	1.280	976	933	862	591	401	209	103
	16.2. Ciutat Fallera	2.830	123	129	151	170	174	172	181	222	230	252	242	166	154	144	119	96	64	26	15
17. Pobles del Nord	17.1. Benifaraig	485	23	22	29	21	20	30	31	36	39	35	42	35	35	29	17	15	11	12	3
	17.2. Poble Nou	443	11	16	28	18	24	37	35	30	38	32	35	30	25	25	27	13	12	6	1
	17.3. Carpesa	554	15	22	28	28	30	26	32	29	47	38	33	44	50	48	29	27	16	7	5
	17.4. Cases de Bàrcena	181	6	4	6	6	5	12	16	22	13	15	21	11	10	6	11	3	7	3	4
	17.5. Mauella	25	1			1	1	1	1		2	4	3	4		1		3	2	1	
	17.6. Massarrojos	1.127	50	87	104	83	72	43	44	51	86	120	109	78	53	40	48	23	19	11	6
	17.7. Borbotó	357	14	18	21	20	19	19	21	31	19	27	26	27	19	17	21	21	11	4	2
18. Pobles de l'Oest	18.1. Benimàmet	6.392	301	328	352	367	333	357	385	503	601	567	485	419	369	315	267	192	152	77	22
	18.2. Beniferri	579	39	28	35	32	24	32	45	67	47	36	36	35	47	30	22	12	6	5	1
19. Pobles del Sud	19.1. el Forn d'Alcedo	617	20	31	39	26	32	38	30	41	46	55	60	45	40	36	31	16	14	11	6
	19.2. el Castellar-l'Oliverar	3.352	145	159	204	167	138	175	180	225	312	244	260	256	225	197	144	127	108	56	30
	19.3. Pinedo	1.243	54	52	48	51	73	69	79	89	75	94	103	110	85	70	53	63	43	25	7
	19.4. el Saler	965	33	53	63	49	47	53	54	59	82	78	77	62	67	74	67	24	15	5	3
	19.5. el Palmar	357	11	13	13	6	15	24	18	24	25	25	28	24	26	18	27	24	15	16	5
	19.6. el Perellonet	708	24	35	42	27	28	29	42	44	52	62	79	68	61	43	42	16	8	4	2
	19.7. la Torre	2.338	103	100	116	103	137	145	150	180	211	197	157	154	161	163	118	71	37	25	10
	19.8. Faitanar	669	54	31	19	15	24	56	98	111	85	51	29	27	27	12	10	8	4	7	1

Fuente: Padrón Municipal de Habitantes a 1 de enero de 2019.

Font: Padró Municipal d'Habitants a 1 de gener de 2019

5.3. Población según edad en grupos de cinco años. Mujeres**5.3. Població segons edat en grups de cinc anys. Dones**

		Total	0-4	5-9	10-14	15-19	20-24	25-29	30-34	35-39	40-44	45-49	50-54	55-59	60-64	65-69	70-74	75-79	80-84	85-89	90 y más
València		417.305	15.444	17.555	19.207	18.683	19.882	22.746	24.127	28.233	32.689	31.896	32.124	29.595	26.384	24.654	22.947	18.103	15.320	11.079	6.637
1. Ciutat Vella	1.1. la Seu	1.590	55	66	51	72	77	114	103	111	123	126	123	114	98	83	76	62	59	51	26
	1.2. la Xerea	2.085	66	94	89	93	109	111	116	114	134	168	131	155	126	138	117	106	78	73	67
	1.3. el Carme	3.265	101	118	133	85	134	190	246	250	314	282	207	198	189	169	162	147	141	98	101
	1.4. el Pilar	2.431	119	82	86	80	108	151	197	258	216	183	191	141	113	118	109	87	78	61	53
	1.5. el Mercat	1.797	72	62	60	66	99	152	140	154	143	136	134	109	100	93	94	61	43	52	27
	1.6. Sant Francesc	3.061	97	114	130	126	177	172	174	185	186	214	198	212	174	198	191	180	124	125	84
2. l'Eixample	2.1. Russafa	12.719	458	517	542	493	519	671	771	923	1.033	1.042	994	852	775	677	640	575	495	463	279
	2.2. el Pla del Remei	3.799	134	178	176	169	205	169	181	196	238	235	288	282	247	239	253	204	177	140	88
	2.3. Gran Via	6.458	241	260	303	318	293	266	318	373	447	463	477	448	402	401	387	321	290	266	184
3. Extramurs	3.1. el Botànic	3.462	130	152	145	137	170	165	226	242	268	289	267	227	173	193	183	164	145	110	76
	3.2. la Roqueta	2.357	75	80	87	82	125	144	162	150	175	193	162	169	136	133	114	100	107	89	74
	3.3. la Petxina	8.206	300	320	327	359	412	408	440	524	567	643	590	596	538	469	412	402	408	298	193
	3.4. Arrancapins	12.310	457	466	480	531	519	595	668	774	873	850	875	884	862	759	805	611	537	468	296
4. Campanar	4.1. Campanar	6.228	212	267	225	229	252	331	364	406	412	380	378	490	561	527	490	289	186	129	100
	4.2. les Tendetes	2.812	91	83	100	102	132	165	182	195	197	188	193	207	197	235	183	163	95	63	41
	4.3. el Calvari	2.551	90	91	79	85	102	164	170	160	178	200	173	184	151	128	149	136	166	93	52
	4.4. Sant Pau	8.528	468	616	682	438	290	314	477	681	895	864	653	416	457	430	364	204	127	92	60
5. la Saïdia	5.1. Marxalenes	5.792	166	207	194	222	293	326	320	412	416	399	403	394	351	393	413	322	275	193	93
	5.2. Morvedre	5.504	191	189	210	187	235	286	319	383	402	387	420	401	317	302	296	311	260	231	177
	5.3. Trinitat	4.253	156	135	164	127	200	282	286	283	307	276	264	287	247	270	288	228	195	158	100
	5.4. Tormos	4.486	158	173	211	200	226	278	247	276	385	377	389	339	262	200	226	192	162	117	68
	5.5. Sant Antoni	5.168	188	212	234	231	264	286	327	305	373	365	386	375	372	317	322	231	183	132	65
6. el Pla del Real	6.1. Exposició	3.676	186	176	149	150	206	196	197	226	234	213	232	251	218	243	272	202	155	92	78
	6.2. Mestalla	7.808	327	338	335	328	415	511	443	478	577	549	538	566	523	469	440	350	285	219	117
	6.3. Jaume Roig	3.532	153	163	192	198	229	171	172	188	207	221	241	214	196	227	246	199	146	93	76
	6.4. Ciutat Universitària	1.495	74	67	69	90	97	99	64	65	102	104	92	86	70	115	103	80	50	30	38
7. l'Olivereta	7.1. Nou Moles	13.910	414	499	585	568	711	767	826	867	1.046	1.049	1.116	1.024	773	770	766	757	662	461	249
	7.2. Soternes	2.600	90	105	127	98	115	127	164	172	212	200	201	173	142	132	168	134	115	89	36
	7.3. Tres Forques	4.644	178	170	217	187	186	220	252	351	342	362	344	290	241	235	236	242	248	211	132
	7.4. la Font Santa	1.762	74	79	110	94	81	107	128	123	124	122	124	113	82	89	85	68	65	61	33
	7.5. la Llum	2.644	71	91	129	121	156	154	141	147	179	195	240	237	201	153	141	103	97	55	33
8. Patraix	8.1. Patraix	13.246	432	496	578	592	602	693	685	811	962	1.028	1.123	1.031	824	759	798	633	555	410	234
	8.2. Sant Isidre	5.140	185	219	251	293	296	250	241	358	472	438	515	367	356	343	203	128	100	69	56
	8.3. Vara de Quart	5.539	173	189	214	220	242	301	350	329	356	291	404	528	541	489	331	219	156	124	82
	8.4. Safranar	4.764	179	202	265	263	198	193	266	337	409	410	410	364	353	301	231	150	115	76	42

		Total	0-4	5-9	10-14	15-19	20-24	25-29	30-34	35-39	40-44	45-49	50-54	55-59	60-64	65-69	70-74	75-79	80-84	85-89	90 y más
8. Patraix	8.5. Favara	1.832	67	88	97	80	93	75	106	115	169	170	161	137	103	106	89	60	58	42	16
9. Jesús	9.1. la Raiosa	8.025	247	304	348	311	362	487	517	514	668	663	626	572	464	419	446	388	364	202	123
	9.2. l'Hort de Senabre	8.748	271	347	419	383	424	449	472	554	700	650	699	702	625	565	500	394	284	203	107
	9.3. la Creu Coberta	3.183	112	116	121	140	170	204	187	220	220	184	265	291	296	194	138	109	96	70	50
	9.4. Sant Marcel·lí	5.198	184	177	217	210	237	263	308	352	425	358	391	378	374	375	307	227	174	156	85
	9.5. Camí Real	1.922	97	128	114	84	66	102	112	174	247	174	151	119	84	82	79	41	27	17	24
10. Quatre Carreres	10.1. Mont-Olivet	10.370	344	387	414	411	477	563	595	686	772	754	808	709	596	578	638	595	491	342	210
	10.2. en Corts	6.252	209	265	245	282	300	327	373	452	476	546	570	390	298	299	364	316	260	186	94
	10.3. Malilla	11.428	377	512	582	547	511	544	574	743	1.024	906	909	842	741	818	693	426	333	220	126
	10.4. Fonteta de Sant Lluís	1.475	53	48	71	90	78	73	68	91	128	129	105	95	88	99	92	58	51	28	30
	10.5. na Rovella	3.993	161	150	184	166	182	225	226	256	281	297	301	248	224	203	273	234	218	124	40
	10.6. la Punta	1.323	74	68	80	46	60	76	104	123	114	99	79	62	72	57	56	47	57	33	16
	10.7. Ciutat de les Arts i de les Ciències	3.592	158	186	227	237	166	178	214	266	278	375	367	284	210	140	120	62	61	35	28
11. Poblat Marítims	11.1. el Grau	4.867	192	246	238	219	252	259	277	354	424	421	418	326	307	238	219	159	156	100	62
	11.2. el Cabanyal-el Canyamellar	10.187	380	439	446	451	449	523	570	691	803	767	778	705	575	527	555	501	472	347	208
	11.3. la Malva-rosa	6.635	219	227	283	288	255	386	373	442	502	497	458	566	556	406	392	285	244	158	98
	11.4. Beteró	4.168	128	159	203	251	239	237	229	253	257	271	398	367	303	277	200	150	123	77	46
	11.5. Natzaret	3.049	131	144	170	157	142	173	183	226	216	216	207	196	188	158	167	137	108	92	38
12. Camins al Grau	12.1. Aiora	12.929	426	537	594	609	680	711	688	868	1.025	1.089	1.119	927	840	681	612	511	510	314	188
	12.2. Albors	4.690	168	181	161	248	233	290	270	326	337	319	330	340	285	292	286	233	173	139	79
	12.3. la Creu del Grau	7.604	275	309	366	336	324	404	457	523	621	706	593	550	454	421	410	344	255	150	106
	12.4. Camí Fondo	2.370	65	95	109	118	114	146	148	160	192	190	182	163	154	125	131	86	83	68	41
	12.5. Penya-roja	6.313	340	463	551	426	270	242	302	417	646	689	572	398	268	284	174	146	68	39	18
13. Algirós	13.1. l'Illa Perduda	4.576	144	186	156	179	209	276	229	295	338	323	355	380	322	330	277	182	186	141	68
	13.2. Ciutat Jardí	6.286	212	203	171	199	317	441	410	380	367	315	393	497	570	607	484	310	200	130	80
	13.3. l'Amistat	3.696	112	120	129	152	208	262	235	209	264	254	253	280	239	234	221	186	170	113	55
	13.4. la Bega Baixa	2.976	80	106	107	149	181	210	144	159	181	186	218	248	210	201	198	146	107	91	54
	13.5. la Carrasca	1.881	46	55	77	119	166	137	90	97	94	113	159	173	145	143	95	62	60	29	21
14. Benimaclet	14.1. Benimaclet	12.515	429	425	481	513	699	857	844	881	914	737	877	906	854	824	711	554	463	358	188
	14.2. Camí de Vera	2.832	90	92	99	129	167	194	158	190	179	153	235	276	284	229	143	76	74	37	27
15. Rascanya	15.1. Orriols	8.339	384	361	410	380	464	507	524	636	644	618	574	482	449	414	405	359	382	248	98
	15.2. Torrefiel	13.536	510	617	700	609	650	796	818	930	1.119	1.027	1.052	914	817	803	733	541	435	315	150
	15.3. Sant Llorenç	5.603	264	420	481	338	247	209	242	368	657	655	492	334	270	208	167	122	61	46	22

		Total	0-4	5-9	10-14	15-19	20-24	25-29	30-34	35-39	40-44	45-49	50-54	55-59	60-64	65-69	70-74	75-79	80-84	85-89	90 y más	
16. Benicalap	16.1. Benicalap	21.121	954	1.065	989	1.043	939	1.099	1.294	1.765	1.894	1.697	1.659	1.358	1.184	1.115	1.023	756	636	418	233	
	16.2. Ciutat Fallera	2.961	124	119	145	150	144	164	190	220	234	244	246	172	170	169	173	120	85	58	34	
17. Pobles del Nord	17.1. Benifaraig	529	14	23	32	26	22	20	25	37	38	38	38	52	40	32	19	26	20	20	7	
	17.2. Poble Nou	456	16	13	18	18	26	33	27	24	44	33	28	26	27	37	28	28	13	10	7	
	17.3. Carpesa	632	19	18	24	24	26	29	36	31	42	48	48	61	58	51	36	23	30	17	11	
	17.4. Cases de Bàrcena	164	5	7	9	3	3	12	9	10	13	9	15	15	5	16	11	8	5	4	5	
	17.5. Mauella	20	1		2						1	1	1	3	2	1		2	2	3	1	
	17.6. Massarrojos	1.235	46	82	99	79	49	59	42	60	111	134	106	69	63	39	49	32	45	37	34	
	17.7. Borbotó	358	16	17	20	14	5	19	21	26	24	29	21	23	23	27	28	15	13	12	5	
18. Pobles de l'Oest	18.1. Benimàmet	6.795	262	307	344	332	308	395	389	508	607	550	509	442	439	350	372	252	232	123	74	
	18.2. Beniferri	621	40	36	40	37	19	34	50	58	49	45	52	43	42	27	24	10	9	6		
19. Pobles del Sud	19.1. el Forn d'Alcedo	626	16	24	31	29	30	28	36	44	49	45	52	42	36	45	32	29	22	22	14	
	19.2. el Castellar-l'Oliverar	3.448	134	142	176	169	169	150	170	220	290	254	271	263	239	198	190	155	119	93	46	
	19.3. Pinedo	1.316	56	51	65	55	67	73	70	70	92	98	113	109	76	90	69	59	52	30	21	
	19.4. el Saler	871	43	46	51	34	28	37	59	53	80	95	66	61	60	65	30	24	24	10	5	
	19.5. el Palmar	398	18	15	13	12	16	28	26	16	25	25	34	20	25	19	27	30	27	18	4	
	19.6. el Perellonet	670	34	27	29	43	27	28	25	48	55	53	68	66	54	42	22	23	16	8	2	
	19.7. la Torre	2.443	85	98	116	110	118	121	160	182	177	163	195	171	194	181	131	90	75	47	29	
	19.8. Faitanar	626	51	28	24	14	19	62	88	102	78	42	29	19	15	17	12	13	10	3		

Fuente: Padrón Municipal de Habitantes a 1 de enero de 2019.

Font: Padró Municipal d'Habitants a 1 de gener de 2019

5.4. Población de menos de 16 años según edad

5.4. Població de menys de 16 anys segons edat

		Total	0	1	2	3	4	5	6	7	8	9	10	11	12	13	14	15
València		114.976	5.690	6.136	6.646	6.620	6.770	6.705	7.116	7.325	7.421	7.547	7.942	7.946	7.845	7.901	7.707	7.659
1. Ciutat Vella	1.1. la Seu	384	21	16	20	15	28	33	26	23	23	28	17	23	27	25	25	34
	1.2. la Xerea	536	21	36	28	33	19	31	34	39	41	39	33	33	33	36	41	39
	1.3. el Carme	765	42	43	41	44	49	48	54	52	50	54	60	52	58	43	39	36
	1.4. el Pilar	600	39	45	47	38	50	43	39	30	34	41	31	38	33	31	31	30
	1.5. el Mercat	435	29	29	22	28	33	30	30	35	31	18	20	28	23	27	21	31
	1.6. Sant Francesc	728	34	45	38	42	36	49	36	44	48	37	46	57	49	53	57	57
2. l'Eixample	2.1. Russafa	3.327	187	205	190	213	197	199	205	198	226	212	229	218	223	243	193	189
	2.2. el Pla del Remei	1.052	57	42	60	68	46	78	64	76	69	71	75	72	69	69	74	62
	2.3. Gran Via	1.854	93	105	102	94	104	110	95	106	140	120	139	103	135	130	147	131
3. Extramurs	3.1. el Botànic	917	47	47	56	46	59	52	73	75	50	65	55	54	62	59	59	58
	3.2. la Roqueta	542	33	29	38	40	35	37	29	33	37	29	33	37	28	38	37	29
	3.3. la Petxina	2.124	116	119	117	157	125	133	132	140	115	129	145	152	148	132	125	139
	3.4. Arrancapins	3.049	156	184	187	191	193	166	185	176	203	186	195	215	199	202	182	229
4. Campanar	4.1. Campanar	1.481	70	83	87	100	76	104	106	102	117	89	88	82	78	110	97	92
	4.2. les Tendetes	602	35	37	42	32	33	41	36	40	40	49	34	37	38	36	38	34
	4.3. el Calvari	560	37	43	28	30	36	39	32	36	37	28	42	40	30	34	37	31
	4.4. Sant Pau	3.795	154	190	179	234	215	239	246	296	250	270	282	276	277	233	253	201
5. la Saïdia	5.1. Marxalenes	1.272	62	64	79	78	62	73	89	77	83	95	86	78	88	86	88	84
	5.2. Morvedre	1.336	83	73	83	86	85	80	91	78	84	62	92	79	97	80	104	79
	5.3. Trinitat	977	52	64	75	62	68	67	57	62	69	52	68	63	61	62	49	46
	5.4. Tormos	1.245	56	71	73	72	75	66	71	79	77	73	89	86	84	113	80	80
	5.5. Sant Antoni	1.372	61	76	87	83	83	83	84	83	73	82	97	113	83	103	82	99
6. el Pla del Real	6.1. Exposició	1.028	61	66	69	69	62	54	72	69	70	80	62	70	51	53	68	52
	6.2. Mestalla	2.224	119	140	150	150	135	140	118	168	133	149	152	143	145	122	133	127
	6.3. Jaume Roig	1.060	51	60	55	54	69	64	56	65	74	75	65	79	79	78	69	67
	6.4. Ciutat Universitària	425	23	24	21	30	28	27	23	25	29	33	30	28	28	25	20	31
7. l'Olivereta	7.1. Nou Moles	3.294	170	173	183	181	184	195	209	215	202	203	251	224	233	231	232	208
	7.2. Soternes	698	40	30	35	33	45	48	41	44	47	39	50	51	49	58	46	42
	7.3. Tres Forques	1.215	58	74	72	66	79	69	71	60	73	94	80	94	86	75	90	74
	7.4. la Font Santa	572	34	31	37	35	31	29	35	34	32	27	43	34	38	41	47	44
	7.5. la Llum	674	35	34	29	40	35	39	39	42	46	33	37	57	45	50	66	47
8. Patraix	8.1. Patraix	3.260	152	168	207	153	188	170	185	206	201	189	241	240	221	260	232	247
	8.2. Sant Isidre	1.492	74	69	64	83	87	84	81	78	107	101	116	111	104	108	117	108
	8.3. Vara de Quart	1.195	69	72	81	75	69	72	76	85	75	68	78	81	87	75	63	69
	8.4. Safranar	1.475	64	84	85	74	76	89	97	53	82	105	109	111	117	116	90	123
	8.5. Favara	529	23	22	30	30	29	32	29	39	37	30	42	33	38	36	36	43
9. Jesús	9.1. la Raiosa	2.032	104	91	120	115	100	110	137	143	125	169	141	137	135	144	137	124

		Total	0	1	2	3	4	5	6	7	8	9	10	11	12	13	14	15
9. Jesús	9.2. l'Hort de Senabre	2.291	105	100	113	132	146	132	115	136	151	165	154	155	183	164	164	176
	9.3. la Creu Coberta	756	41	47	60	34	43	39	43	53	52	51	51	49	39	50	46	58
	9.4. Sant Marcel·lí	1.298	71	71	81	73	95	63	69	67	76	94	94	81	87	99	105	72
	9.5. Camí Real	743	35	36	45	38	45	43	49	60	46	68	64	49	44	45	38	38
10. Quatre Carreres	10.1. Mont-Olivet	2.596	153	138	162	146	156	143	192	164	149	165	190	176	155	175	165	167
	10.2. en Corts	1.661	78	69	92	91	110	111	110	108	112	105	117	110	108	119	108	113
	10.3. Malilla	3.222	123	153	158	158	151	177	211	211	235	212	222	278	249	254	218	212
	10.4. Fonteta de Sant Lluís	412	24	16	27	26	15	27	19	25	18	28	38	33	27	25	36	28
	10.5. na Rovella	1.113	60	59	74	64	69	77	65	67	55	70	80	75	71	77	80	70
	10.6. la Punta	439	28	31	34	29	32	31	26	22	18	31	28	25	25	32	28	19
	10.7. Ciutat de les Arts i de les Ciències	1.307	60	69	74	65	76	66	72	86	83	77	84	89	95	97	113	101
11. Poblat Marítims	11.1. el Grau	1.472	53	85	88	66	95	91	90	94	99	101	120	104	117	89	95	85
	11.2. el Cabanyal- el Canyameler	2.786	134	153	149	168	171	157	183	164	171	200	187	189	213	189	173	185
	11.3. la Malva-rosa	1.679	71	83	107	87	102	83	88	96	113	118	131	109	122	122	126	121
	11.4. Beteró	1.115	64	50	61	55	65	57	58	59	68	67	80	95	85	75	75	101
	11.5. Natzaret	1.000	33	56	63	48	44	64	58	71	69	63	69	82	71	59	82	68
12. Camins al Grau	12.1. Aiora	3.546	145	160	206	174	209	191	202	229	238	266	280	270	235	253	241	247
	12.2. Albors	1.127	53	67	55	78	72	72	79	65	74	74	69	68	73	80	71	77
	12.3. la Creu del Grau	2.162	102	113	103	128	153	108	132	142	143	131	140	144	185	140	148	150
	12.4. Camí Fondo	630	30	25	31	38	32	30	42	33	47	50	49	50	42	48	41	42
	12.5. Penya-roja	2.917	102	128	141	146	148	157	167	205	187	204	207	222	235	226	229	213
13. Algirós	13.1. l'Illa Perduda	1.155	45	74	58	68	77	58	76	90	88	68	78	76	69	70	76	84
	13.2. Ciutat Jardí	1.217	73	73	98	79	70	71	75	91	61	82	80	56	77	81	71	79
	13.3. l'Amistat	822	47	44	62	42	41	55	47	47	42	50	54	53	59	52	60	67
	13.4. la Bega Baixa	693	23	35	48	34	46	29	45	53	47	46	43	36	49	53	53	53
	13.5. la Carrasca	412	16	24	22	20	17	25	27	25	19	21	36	20	27	40	25	48
14. Benimaclet	14.1. Benimaclet	2.860	164	148	201	189	164	176	186	175	179	163	174	177	180	198	206	180
	14.2. Camí de Vera	633	47	33	34	38	50	40	40	36	47	32	32	34	53	33	41	43
15. Rascanya	15.1. Orriols	2.470	148	150	141	170	140	147	155	164	154	166	154	183	147	150	154	147
	15.2. Torrefiel	3.922	218	204	216	219	215	252	230	250	279	235	277	293	259	250	251	274
	15.3. Sant Llorenç	2.482	72	103	109	107	149	150	151	168	175	196	194	214	189	189	151	165
16. Benicalap	16.1. Benicalap	6.707	343	386	386	407	436	368	492	440	460	433	418	403	390	450	416	479
	16.2. Ciutat Fallera	849	35	48	62	50	52	34	49	53	56	56	42	53	64	69	68	58
17. Pobles del Nord	17.1. Benifaraig	152	6	7	11	10	3	7	6	9	10	13	13	14	12	8	14	9
	17.2. Poble Nou	110	8	4	4	7	4	4	5	2	5	13	10	9	10	8	9	8
	17.3. Carpesa	139	5	6	8	6	9	8	7	9	8	8	14	15	5	9	9	13
	17.4. Cases de Bàrcena	39	3	0	3	2	3	3	5	1	1	1	4	3	3	1	4	2
	17.5. Mauella	5	0	1	0	1	0	0	0	0	0	0	0	0	0	2	0	1
	17.6. Massarrojos	507	11	16	19	19	31	27	37	28	36	41	32	46	43	37	45	39
	17.7. Borbotó	114	7	8	3	7	5	7	6	10	4	8	9	7	6	10	9	8

		Total	0	1	2	3	4	5	6	7	8	9	10	11	12	13	14	15
18. Pobles de l'Oest	18.1. Benimàmet	2.025	117	91	116	122	117	120	110	127	128	150	133	144	125	145	149	131
	18.2. Beniferri	227	18	18	17	15	11	16	13	12	7	16	14	20	11	13	17	9
19. Pobles del Sud	19.1. el Forn d'Alcedo	172	7	12	5	10	2	10	12	12	4	17	13	16	11	15	15	11
	19.2. el Castellar-l'Oliverar	1.038	37	48	58	71	65	53	68	61	63	56	83	68	86	72	71	78
	19.3. Pinedo	346	24	18	20	22	26	23	23	15	25	17	20	32	21	20	20	20
	19.4. el Saler	306	8	14	24	13	17	14	28	14	20	23	26	17	23	23	25	17
	19.5. el Palmar	87	5	9	8	4	3	8	4	6	6	4	5	3	7	5	6	4
	19.6. el Perellonet	206	12	11	11	16	8	10	13	12	14	13	14	20	13	10	14	15
	19.7. la Torre	668	44	32	42	30	40	36	38	44	36	44	48	48	50	48	38	50
	19.8. Faitanar	215	20	26	19	24	16	12	15	8	13	11	15	4	16	5	3	8

Fuente: Padrón Municipal de Habitantes a 1 de enero de 2019.

Font: Padró Municipal d'Habitants a 1 de gener de 2019

5.4. Población de menos de 16 años según edad. Varones

5.4. Població de menys de 16 anys segons edat. Homes

		Total	0	1	2	3	4	5	6	7	8	9	10	11	12	13	14	15
València		58.925	2.961	3.168	3.427	3.369	3.493	3.414	3.673	3.714	3.786	3.972	4.113	4.082	4.006	3.987	3.946	3.814
1. Ciutat Vella	1.1. la Seu	193	7	7	6	9	16	16	15	10	11	15	10	13	11	17	15	15
	1.2. la Xerea	267	9	14	16	22	10	13	18	21	16	22	15	17	15	24	16	19
	1.3. el Carme	393	22	23	25	23	25	25	35	21	27	32	31	24	24	22	18	16
	1.4. el Pilar	295	15	21	20	18	26	26	25	14	16	24	15	18	17	16	12	12
	1.5. el Mercat	225	13	14	13	15	14	11	17	25	19	10	9	17	10	13	10	15
	1.6. Sant Francesc	358	17	26	14	19	22	24	16	23	16	21	20	32	28	28	24	28
2. l'Eixample	2.1. Russafa	1.708	106	115	104	105	104	91	114	92	113	113	131	116	116	114	87	87
	2.2. el Pla del Remei	528	32	17	27	33	30	39	32	35	36	38	39	36	33	34	41	26
	2.3. Gran Via	979	52	56	47	49	53	62	55	65	71	58	74	61	67	75	74	60
3. Extramurs	3.1. el Botànic	461	23	23	29	21	29	33	35	31	31	33	32	25	34	26	27	29
	3.2. la Roqueta	284	21	16	15	24	24	23	14	14	22	12	16	20	13	21	16	13
	3.3. la Petxina	1.107	60	73	66	76	59	59	67	79	61	63	81	80	76	69	69	69
	3.4. Arrancapins	1.525	70	87	98	89	110	70	102	83	106	89	101	109	107	101	95	108
4. Campanar	4.1. Campanar	727	37	37	45	49	36	46	48	51	60	46	38	42	39	59	52	42
	4.2. les Tendetes	310	18	17	20	16	17	21	26	27	23	26	12	15	23	17	16	16
	4.3. el Calvari	286	24	19	13	13	15	17	19	16	15	14	22	23	20	17	22	17
	4.4. Sant Pau	1.921	74	109	89	126	106	134	144	150	125	132	134	137	116	109	143	93
5. la Saïdia	5.1. Marxalenes	657	33	28	46	42	30	38	50	41	34	47	57	48	45	38	44	36
	5.2. Morvedre	717	46	40	42	44	47	37	49	34	50	36	43	48	58	40	53	50
	5.3. Trinitat	501	24	37	37	30	37	35	33	40	35	29	24	32	30	26	27	25
	5.4. Tormos	668	25	44	33	38	49	38	44	40	37	34	48	45	43	68	37	45
	5.5. Sant Antoni	688	30	42	45	42	43	41	42	38	27	45	52	57	44	46	45	49
6. el Pla del Real	6.1. Exposició	492	28	28	31	28	26	26	36	34	36	37	32	40	19	25	39	27
	6.2. Mestalla	1.149	69	82	64	78	74	83	53	87	68	79	80	70	76	59	75	52
	6.3. Jaume Roig	513	25	26	26	25	34	35	29	24	41	42	35	34	39	35	35	28
	6.4. Ciutat Universitària	192	12	10	5	12	13	7	13	17	17	16	14	12	16	13	7	8
7. l'Olivereta	7.1. Nou Moles	1.697	105	93	93	90	96	91	109	114	118	93	114	110	126	119	117	109
	7.2. Soternes	358	24	17	18	13	21	25	21	26	21	21	24	30	21	25	27	24
	7.3. Tres Forques	630	25	36	35	35	40	33	42	31	44	47	29	48	41	40	50	54
	7.4. la Font Santa	284	20	19	24	17	14	9	23	17	17	12	17	13	21	21	21	19
	7.5. la Llum	360	18	21	17	25	21	25	20	25	18	20	21	30	20	25	30	24
8. Patraix	8.1. Patraix	1.636	70	86	105	78	97	95	86	96	83	95	134	115	114	135	118	129
	8.2. Sant Isidre	782	34	37	30	44	47	40	46	37	58	51	62	71	59	47	66	53
	8.3. Vara de Quart	587	36	40	45	39	33	34	39	43	36	35	34	34	36	32	34	37
	8.4. Safranar	758	35	47	40	39	43	39	54	26	45	60	56	56	66	59	41	52
	8.5. Favara	256	9	13	15	14	16	18	15	19	12	15	21	13	21	16	17	22
9. Jesús	9.1. la Raiosa	1.074	60	48	68	52	55	65	77	72	71	95	66	78	62	74	66	65

		Total	0	1	2	3	4	5	6	7	8	9	10	11	12	13	14	15
9. Jesús	9.2. l'Hort de Senabre	1.174	49	56	60	70	90	68	49	69	83	83	85	71	89	83	73	96
	9.3. la Creu Coberta	382	25	22	31	14	21	20	19	25	25	33	24	25	20	24	21	33
	9.4. Sant Marcel·lí	686	36	39	42	41	49	36	28	36	40	52	53	43	49	54	50	38
	9.5. Camí Real	391	18	15	28	20	21	25	22	29	28	34	31	26	21	28	20	25
10. Quatre Carreres	10.1. Mont-Olivet	1.368	81	74	93	79	84	76	84	88	89	89	101	95	85	85	81	84
	10.2. en Corts	894	43	36	53	49	50	53	53	51	61	63	68	51	66	64	68	65
	10.3. Malilla	1.653	62	76	81	77	70	78	116	108	115	117	115	148	135	133	108	114
	10.4. Fonteta de Sant Lluís	219	11	8	13	15	8	15	12	16	11	15	21	17	14	13	23	7
	10.5. na Rovella	581	33	20	47	34	31	46	31	37	28	42	44	43	34	40	38	33
	10.6. la Punta	207	19	13	22	13	13	14	11	10	7	18	13	14	12	9	10	9
	10.7. Ciutat de les Arts i de les Ciències	686	35	37	34	37	43	37	34	40	43	44	47	49	48	52	55	51
11. Poblat Marítims	11.1. el Grau	758	30	41	38	33	53	39	51	46	46	47	64	51	64	54	54	47
	11.2. el Cabanyal- el Canyamelar	1.426	61	87	73	83	91	70	93	91	82	100	101	103	113	95	93	90
	11.3. la Malva-rosa	890	39	42	52	43	55	37	52	49	62	71	81	56	69	57	64	61
	11.4. Beteró	570	36	23	36	35	37	29	33	30	32	26	43	45	42	38	39	46
	11.5. Natzaret	511	14	27	26	25	21	32	32	38	42	37	34	39	44	34	42	24
12. Camins al Grau	12.1. Aiora	1.870	74	93	110	88	103	104	105	107	119	154	153	149	123	124	136	128
	12.2. Albors	580	23	31	30	31	42	38	41	31	37	36	41	36	41	40	42	40
	12.3. la Creu del Grau	1.143	57	60	54	71	82	53	72	74	76	72	72	73	92	71	83	81
	12.4. Camí Fondo	338	23	16	16	25	11	18	25	15	22	27	29	26	21	30	15	19
	12.5. Penya-roja	1.457	58	54	72	65	76	78	75	110	98	96	102	111	121	116	118	107
13. Algirós	13.1. l'Illa Perduda	630	30	42	31	42	33	37	39	37	43	38	43	47	48	31	44	45
	13.2. Ciutat Jardí	587	32	39	39	41	30	28	30	49	30	40	34	33	42	46	39	35
	13.3. l'Amistat	428	22	22	33	24	23	30	23	21	22	25	31	27	34	25	32	34
	13.4. la Bega Baixa	374	14	16	29	18	29	15	23	26	21	29	18	19	28	35	27	27
	13.5. la Carrasca	207	7	13	12	12	9	13	10	14	14	11	13	10	15	19	14	21
14. Benimaclet	14.1. Benimaclet	1.430	84	70	106	91	86	95	96	90	89	84	93	84	84	99	94	85
	14.2. Camí de Vera	331	30	22	17	17	26	26	17	14	26	20	21	14	24	17	18	22
15. Rascanya	15.1. Orriols	1.232	75	67	67	87	69	84	70	88	77	106	81	77	66	75	79	64
	15.2. Torrefiel	1.960	110	113	105	123	111	125	112	129	151	112	135	145	115	116	119	139
	15.3. Sant Llorenç	1.237	40	54	58	48	76	73	72	86	88	101	103	105	81	96	71	85
16. Benicalap	16.1. Benicalap	3.470	183	192	208	203	218	199	250	227	221	231	223	224	204	214	223	250
	16.2. Ciutat Fallera	436	15	20	36	26	26	18	25	27	28	31	23	26	31	39	32	33
17. Pobles del Nord	17.1. Benifaraig	78	3	3	8	8	1	4	2	4	5	7	6	5	4	3	11	4
	17.2. Poble Nou	59	5	2	2	2	0	1	2	1	5	7	7	6	5	5	5	4
	17.3. Carpesa	71	3	2	4	3	3	3	3	5	6	5	9	7	2	4	6	6
	17.4. Cases de Bàrcena	17	2	0	1	1	2	1	1	1	1	0	1	0	2	0	3	1
	17.5. Mauella	2	0	0	0	1	0	0	0	0	0	0	0	0	0	0	0	1
	17.6. Massarrojos	259	6	9	12	10	13	12	21	16	18	20	16	19	26	18	25	18
	17.7. Borbotó	60	4	2	2	3	3	3	4	5	1	5	5	2	3	5	6	7

		Total	0	1	2	3	4	5	6	7	8	9	10	11	12	13	14	15
18. Pobles de l'Oest	18.1. Benimàmet	1.047	65	44	67	60	65	64	57	63	64	80	70	71	61	76	74	66
	18.2. Beniferri	106	4	5	11	13	6	6	6	6	2	8	10	5	7	7	6	4
19. Pobles del Sud	19.1. el Forn d'Alcedo	96	3	8	2	6	1	8	7	7	1	8	8	8	4	9	10	6
	19.2. el Castellar-l'Oliverar	541	19	28	28	37	33	26	37	35	30	31	40	37	45	40	42	33
	19.3. Pinedo	164	11	10	11	14	8	10	12	8	13	9	9	16	8	7	8	10
	19.4. el Saler	160	4	8	9	6	6	9	20	8	6	10	11	12	14	12	14	11
	19.5. el Palmar	39	4	1	6	0	0	3	3	1	4	2	3	0	4	2	4	2
	19.6. el Perellonet	105	3	7	7	5	2	6	5	5	9	10	10	15	7	6	4	4
	19.7. la Torre	341	22	18	27	15	21	19	17	19	22	23	21	26	25	28	16	22
	19.8. Faitanar	108	6	13	12	13	10	6	8	4	7	6	4	2	8	4	1	4

Fuente: Padrón Municipal de Habitantes a 1 de enero de 2019.

Font: Padró Municipal d'Habitants a 1 de gener de 2019

5.4. Población de menos de 16 años según edad. Mujeres

5.4. Població de menys de 16 anys segons edat. Dones

		Total	0	1	2	3	4	5	6	7	8	9	10	11	12	13	14	15
València		56.051	2.729	2.968	3.219	3.251	3.277	3.291	3.443	3.611	3.635	3.575	3.829	3.864	3.839	3.914	3.761	3.845
1. Ciutat Vella	1.1. la Seu	191	14	9	14	6	12	17	11	13	12	13	7	10	16	8	10	19
	1.2. la Xerea	269	12	22	12	11	9	18	16	18	25	17	18	16	18	12	25	20
	1.3. el Carme	372	20	20	16	21	24	23	19	31	23	22	29	28	34	21	21	20
	1.4. el Pilar	305	24	24	27	20	24	17	14	16	18	17	16	20	16	15	19	18
	1.5. el Mercat	210	16	15	9	13	19	19	13	10	12	8	11	11	13	14	11	16
	1.6. Sant Francesc	370	17	19	24	23	14	25	20	21	32	16	26	25	21	25	33	29
2. l'Eixample	2.1. Russafa	1.619	81	90	86	108	93	108	91	106	113	99	98	102	107	129	106	102
	2.2. el Pla del Remei	524	25	25	33	35	16	39	32	41	33	33	36	36	36	35	33	36
	2.3. Gran Via	875	41	49	55	45	51	48	40	41	69	62	65	42	68	55	73	71
3. Extramurs	3.1. el Botànic	456	24	24	27	25	30	19	38	44	19	32	23	29	28	33	32	29
	3.2. la Roqueta	258	12	13	23	16	11	14	15	19	15	17	17	17	15	17	21	16
	3.3. la Petxina	1.017	56	46	51	81	66	74	65	61	54	66	64	72	72	63	56	70
	3.4. Arrancapins	1.524	86	97	89	102	83	96	83	93	97	97	94	106	92	101	87	121
4. Campanar	4.1. Campanar	754	33	46	42	51	40	58	58	51	57	43	50	40	39	51	45	50
	4.2. les Tendetes	292	17	20	22	16	16	20	10	13	17	23	22	22	15	19	22	18
	4.3. el Calvari	274	13	24	15	17	21	22	13	20	22	14	20	17	10	17	15	14
	4.4. Sant Pau	1.874	80	81	90	108	109	105	102	146	125	138	148	139	161	124	110	108
5. la Saïdia	5.1. Marxalenes	615	29	36	33	36	32	35	39	36	49	48	29	30	43	48	44	48
	5.2. Morvedre	619	37	33	41	42	38	43	42	44	34	26	49	31	39	40	51	29
	5.3. Trinitat	476	28	27	38	32	31	32	24	22	34	23	44	31	31	36	22	21
	5.4. Tormos	577	31	27	40	34	26	28	27	39	40	39	41	41	41	45	43	35
	5.5. Sant Antoni	684	31	34	42	41	40	42	42	45	46	37	45	56	39	57	37	50
6. el Pla del Real	6.1. Exposició	536	33	38	38	41	36	28	36	35	34	43	30	30	32	28	29	25
	6.2. Mestalla	1.075	50	58	86	72	61	57	65	81	65	70	72	73	69	63	58	75
	6.3. Jaume Roig	547	26	34	29	29	35	29	27	41	33	33	30	45	40	43	34	39
	6.4. Ciutat Universitària	233	11	14	16	18	15	20	10	8	12	17	16	16	12	12	13	23
7. l'Olivereta	7.1. Nou Moles	1.597	65	80	90	91	88	104	100	101	84	110	137	114	107	112	115	99
	7.2. Soternes	340	16	13	17	20	24	23	20	18	26	18	26	21	28	33	19	18
	7.3. Tres Forques	585	33	38	37	31	39	36	29	29	29	47	51	46	45	35	40	20
	7.4. la Font Santa	288	14	12	13	18	17	20	12	17	15	15	26	21	17	20	26	25
	7.5. la Llum	314	17	13	12	15	14	14	19	17	28	13	16	27	25	25	36	23
8. Patraix	8.1. Patraix	1.624	82	82	102	75	91	75	99	110	118	94	107	125	107	125	114	118
	8.2. Sant Isidre	710	40	32	34	39	40	44	35	41	49	50	54	40	45	61	51	55
	8.3. Vara de Quart	608	33	32	36	36	36	38	37	42	39	33	44	47	51	43	29	32
	8.4. Safranar	717	29	37	45	35	33	50	43	27	37	45	53	55	51	57	49	71
	8.5. Favara	273	14	9	15	16	13	14	14	20	25	15	21	20	17	20	19	21
9. Jesús	9.1. la Raiosa	958	44	43	52	63	45	45	60	71	54	74	75	59	73	70	71	59

		Total	0	1	2	3	4	5	6	7	8	9	10	11	12	13	14	15
9. Jesús	9.2. l'Hort de Senabre	1.117	56	44	53	62	56	64	66	67	68	82	69	84	94	81	91	80
	9.3. la Creu Coberta	374	16	25	29	20	22	19	24	28	27	18	27	24	19	26	25	25
	9.4. Sant Marcel·lí	612	35	32	39	32	46	27	41	31	36	42	41	38	38	45	55	34
	9.5. Camí Real	352	17	21	17	18	24	18	27	31	18	34	33	23	23	17	18	13
10. Quatre Carreres	10.1. Mont-Olivet	1.228	72	64	69	67	72	67	108	76	60	76	89	81	70	90	84	83
	10.2. en Corts	767	35	33	39	42	60	58	57	57	51	42	49	59	42	55	40	48
	10.3. Malilla	1.569	61	77	77	81	81	99	95	103	120	95	107	130	114	121	110	98
	10.4. Fonteta de Sant Lluís	193	13	8	14	11	7	12	7	9	7	13	17	16	13	12	13	21
	10.5. na Rovella	532	27	39	27	30	38	31	34	30	27	28	36	32	37	37	42	37
	10.6. la Punta	232	9	18	12	16	19	17	15	12	11	13	15	11	13	23	18	10
	10.7. Ciutat de les Arts i de les Ciències	621	25	32	40	28	33	29	38	46	40	33	37	40	47	45	58	50
11. Poblat Marítims	11.1. el Grau	714	23	44	50	33	42	52	39	48	53	54	56	53	53	35	41	38
	11.2. el Cabanyal- el Canyamelar	1.360	73	66	76	85	80	87	90	73	89	100	86	86	100	94	80	95
	11.3. la Malva-rosa	789	32	41	55	44	47	46	36	47	51	47	50	53	53	65	62	60
	11.4. Beteró	545	28	27	25	20	28	28	25	29	36	41	37	50	43	37	36	55
	11.5. Natzaret	489	19	29	37	23	23	32	26	33	27	26	35	43	27	25	40	44
12. Camins al Grau	12.1. Aiora	1.676	71	67	96	86	106	87	97	122	119	112	127	121	112	129	105	119
	12.2. Albors	547	30	36	25	47	30	34	38	34	37	38	28	32	32	40	29	37
	12.3. la Creu del Grau	1.019	45	53	49	57	71	55	60	68	67	59	68	71	93	69	65	69
	12.4. Camí Fondo	292	7	9	15	13	21	12	17	18	25	23	20	24	21	18	26	23
	12.5. Penya-roja	1.460	44	74	69	81	72	79	92	95	89	108	105	111	114	110	111	106
13. Algirós	13.1. l'Illa Perduda	525	15	32	27	26	44	21	37	53	45	30	35	29	21	39	32	39
	13.2. Ciutat Jardí	630	41	34	59	38	40	43	45	42	31	42	46	23	35	35	32	44
	13.3. l'Amistat	394	25	22	29	18	18	25	24	26	20	25	23	26	25	27	28	33
	13.4. la Bega Baixa	319	9	19	19	16	17	14	22	27	26	17	25	17	21	18	26	26
	13.5. la Carrasca	205	9	11	10	8	8	12	17	11	5	10	23	10	12	21	11	27
14. Benimaclet	14.1. Benimaclet	1.430	80	78	95	98	78	81	90	85	90	79	81	93	96	99	112	95
	14.2. Camí de Vera	302	17	11	17	21	24	14	23	22	21	12	11	20	29	16	23	21
15. Rascanya	15.1. Orriols	1.238	73	83	74	83	71	63	85	76	77	60	73	106	81	75	75	83
	15.2. Torrefiel	1.962	108	91	111	96	104	127	118	121	128	123	142	148	144	134	132	135
	15.3. Sant Llorenç	1.245	32	49	51	59	73	77	79	82	87	95	91	109	108	93	80	80
16. Benicalap	16.1. Benicalap	3.237	160	194	178	204	218	169	242	213	239	202	195	179	186	236	193	229
	16.2. Ciutat Fallera	413	20	28	26	24	26	16	24	26	28	25	19	27	33	30	36	25
17. Pobles del Nord	17.1. Benifaraig	74	3	4	3	2	2	3	4	5	5	6	7	9	8	5	3	5
	17.2. Poble Nou	51	3	2	2	5	4	3	3	1	0	6	3	3	5	3	4	4
	17.3. Carpesa	68	2	4	4	3	6	5	4	4	2	3	5	8	3	5	3	7
	17.4. Cases de Bàrcena	22	1	0	2	1	1	2	4	0	0	1	3	3	1	1	1	1
	17.5. Mauella	3	0	1	0	0	0	0	0	0	0	0	0	0	0	2	0	0
	17.6. Massarrojos	248	5	7	7	9	18	15	16	12	18	21	16	27	17	19	20	21
	17.7. Borbotó	54	3	6	1	4	2	4	2	5	3	3	4	5	3	5	3	1

		Total	0	1	2	3	4	5	6	7	8	9	10	11	12	13	14	15
18. Pobles de l'Oest	18.1. Benimàmet	978	52	47	49	62	52	56	53	64	64	70	63	73	64	69	75	65
	18.2. Beniferri	121	14	13	6	2	5	10	7	6	5	8	4	15	4	6	11	5
19. Pobles del Sud	19.1. el Forn d'Alcedo	76	4	4	3	4	1	2	5	5	3	9	5	8	7	6	5	5
	19.2. el Castellar-l'Oliverar	497	18	20	30	34	32	27	31	26	33	25	43	31	41	32	29	45
	19.3. Pinedo	182	13	8	9	8	18	13	11	7	12	8	11	16	13	13	12	10
	19.4. el Saler	146	4	6	15	7	11	5	8	6	14	13	15	5	9	11	11	6
	19.5. el Palmar	48	1	8	2	4	3	5	1	5	2	2	2	3	3	3	2	2
	19.6. el Perellonet	101	9	4	4	11	6	4	8	7	5	3	4	5	6	4	10	11
	19.7. la Torre	327	22	14	15	15	19	17	21	25	14	21	27	22	25	20	22	28
	19.8. Faitanar	107	14	13	7	11	6	6	7	4	6	5	11	2	8	1	2	4

Fuente: Padrón Municipal de Habitantes a 1 de enero de 2019.

Font: Padró Municipal d'Habitants a 1 de gener de 2019

		Total	16	17	18	19	20	21	22	23	24	25	26	27	28	29	30	31	32	33	34
17. Pobles del Nord	17.1. Benifaraig	186	9	11	11	7	12	8	5	7	10	15	7	4	14	10	6	9	12	12	17
	17.2. Poble Nou	210	7	7	6	8	11	14	8	9	8	11	17	11	13	18	14	16	14	8	10
	17.3. Carpesa	218	8	10	12	9	8	10	19	11	8	7	15	14	9	10	17	12	18	8	13
	17.4. Cases de Bàrcena	64		1	3	3	1	3	2		2	3	7	3	9	2	6	7	5	4	3
	17.5. Mauella	3						1					1								1
	17.6. Massarrojos	432	31	27	39	26	27	32	18	29	15	14	26	26	18	18	12	23	15	15	21
	17.7. Borbotó	130	7	7	5	7	3	3	7	4	7	4	13	5	10	6	7	10	11	7	7
18. Pobles de l'Oest	18.1. Benimàmet	2.735	148	139	155	126	112	127	125	131	146	146	139	157	150	160	145	167	142	161	159
	18.2. Beniferri	264	19	10	20	11	4	12	11	9	7	13	12	11	18	12	18	11	17	29	20
19. Pobles del Sud	19.1. el Forn d'Alcedo	238	16	6	16	6	10	14	12	13	13	14	12	9	20	11	11	12	17	12	14
	19.2. el Castellar-l'Oliverar	1.240	63	51	74	70	67	50	48	79	63	57	67	58	72	71	67	65	63	72	83
	19.3. Pinedo	517	26	24	19	17	37	23	26	21	33	38	31	21	28	24	28	29	28	36	28
	19.4. el Saler	344	15	12	20	19	15	16	14	15	15	22	21	18	17	12	17	22	22	27	25
	19.5. el Palmar	141	6	3	3	2	7	2	6	8	8	9	9	10	12	12	6	10	7	9	12
	19.6. el Perellonet	234	14	11	17	13	13	11	10	7	14	13	12	8	14	10	16	9	12	20	10
	19.7. la Torre	994	49	34	40	40	48	48	52	51	56	51	49	52	54	60	66	59	50	67	68
19.8. Faitanar	368	4	4	9	4	5	8	10	12	8	19	17	26	22	34	29	36	46	34	41	

Fuente: Padrón Municipal de Habitantes a 1 de enero de 2019.

Font: Padró Municipal d'Habitants a 1 de gener de 2019

		Total	16	17	18	19	20	21	22	23	24	25	26	27	28	29	30	31	32	33	34	
17. Pobles del Nord	17.1. Benifaraig	98	4	5	4	4	6	3	4	4	3	9	4	0	13	4	5	7	3	7	9	
	17.2. Poble Nou	110	4	3	4	3	4	5	5	6	4	6	10	5	6	10	7	11	7	3	7	
	17.3. Carpesa	110	5	6	5	6	4	3	13	7	3	6	5	6	3	6	9	5	9	5	4	
	17.4. Cases de Bàrcena	38	0	1	1	3	0	2	1	0	2	2	3	2	4	1	3	4	3	3	3	
	17.5. Mauella	3	0	0	0	0	0	1	0	0	0	0	1	0	0	0	0	0	0	0	0	1
	17.6. Massarrojos	224	19	11	19	16	13	20	11	21	7	2	12	16	8	5	7	12	6	8	11	
	17.7. Borbotó	72	3	3	2	5	3	3	6	2	5	3	7	0	4	5	3	7	6	4	1	
18. Pobles de l'Oest	18.1. Benimàmet	1.376	75	78	77	71	65	63	62	59	84	86	67	74	60	70	78	82	72	80	73	
	18.2. Beniferri	129	8	6	9	5	1	8	6	2	7	7	9	3	9	4	9	7	8	10	11	
19. Pobles del Sud	19.1. el Forn d'Alcedo	120	9	3	6	2	5	6	8	6	7	6	7	5	12	8	4	5	7	5	9	
	19.2. el Castellar-l'Oliverar	627	38	21	37	38	38	17	19	35	29	35	36	30	39	35	37	33	32	36	42	
	19.3. Pinedo	262	10	11	10	10	20	12	14	10	17	19	19	9	10	12	12	17	15	14	21	
	19.4. el Saler	192	9	7	10	12	11	11	9	9	7	16	8	11	10	8	9	8	9	13	15	
	19.5. el Palmar	61	1	1	1	1	2	2	2	5	4	6	3	5	4	6	4	5	2	4	3	
	19.6. el Perellonet	122	6	6	7	4	6	6	5	2	9	5	8	7	4	5	12	6	7	10	7	
	19.7. la Torre	513	25	18	26	12	29	25	30	26	27	30	28	28	27	32	31	28	26	40	25	
19.8. Faitanar	189	2	1	6	2	3	5	6	5	5	7	8	13	11	17	13	19	27	17	22		

Fuente: Padrón Municipal de Habitantes a 1 de enero de 2019.

Font: Padró Municipal d'Habitants a 1 de gener de 2019

5.5. Población de 16 a 34 años según edad. Mujeres

5.5. Població de 16 a 34 anys segons edat. Dones

		Total	16	17	18	19	20	21	22	23	24	25	26	27	28	29	30	31	32	33	34
València		81.593	3.576	3.651	3.763	3.848	3.704	3.837	3.926	4.242	4.173	4.449	4.573	4.516	4.567	4.641	4.589	4.598	4.797	4.903	5.240
1. Ciutat Vella	1.1. la Seu	347	11	13	15	14	15	17	10	24	11	32	24	16	18	24	21	19	21	23	19
	1.2. la Xerea	409	18	16	22	17	23	24	21	22	19	19	24	20	26	22	23	25	24	15	29
	1.3. el Carne	635	20	16	12	17	22	26	24	25	37	32	36	48	38	36	48	50	55	39	54
	1.4. el Pilar	518	9	12	17	24	18	24	18	23	25	28	30	23	29	41	30	47	36	32	52
	1.5. el Mercat	441	12	14	12	12	13	20	19	26	21	21	33	32	30	36	28	27	25	31	29
	1.6. Sant Francesc	620	20	31	17	29	39	36	33	41	28	33	26	37	40	36	33	27	29	39	46
2. l'Eixample	2.1. Russafa	2.352	88	100	105	98	98	116	102	104	99	103	140	138	142	148	129	149	150	159	184
	2.2. el Pla del Remei	688	42	27	33	31	45	42	32	54	32	32	39	24	42	32	37	26	39	36	43
	2.3. Gran Via	1.124	60	73	63	51	58	80	50	64	41	53	46	59	57	51	68	52	63	62	73
3. Extramurs	3.1. el Botànic	669	29	26	26	27	28	29	35	37	41	31	29	36	33	36	47	39	41	48	51
	3.2. la Roqueta	497	13	14	21	18	16	21	28	28	32	31	23	36	21	33	29	38	25	36	34
	3.3. la Petxina	1.549	82	69	73	65	79	85	78	92	78	95	66	77	79	91	85	86	87	98	84
	3.4. Arrancapins	2.192	113	83	108	106	101	101	100	109	108	120	118	111	104	142	138	133	136	124	137
4. Campanar	4.1. Campanar	1.126	43	47	46	43	43	50	52	53	54	53	69	69	64	76	69	73	66	76	80
	4.2. les Tendetes	563	23	14	20	27	25	16	26	28	37	27	43	37	25	33	39	33	37	35	38
	4.3. el Calvari	507	22	14	11	24	21	13	22	19	27	32	26	32	29	45	38	22	34	38	38
	4.4. Sant Pau	1.411	79	93	80	78	51	55	70	56	58	50	72	68	57	67	76	76	105	100	120
5. la Saïdia	5.1. Marxalenes	1.113	38	39	49	48	69	57	61	50	56	70	68	59	65	64	53	64	65	67	71
	5.2. Morvedre	998	35	37	36	50	33	43	44	65	50	68	65	56	56	41	64	55	59	69	72
	5.3. Trinitat	874	18	39	23	26	50	34	38	35	43	57	56	51	63	55	56	52	58	49	71
	5.4. Tormos	916	29	42	48	46	45	49	47	44	41	58	59	50	70	41	34	54	54	55	50
	5.5. Sant Antoni	1.058	48	45	43	45	50	42	57	60	55	62	52	48	69	55	64	67	65	61	70
6. el Pla del Real	6.1. Exposició	724	26	30	37	32	30	45	37	46	48	42	43	31	40	40	44	33	35	41	44
	6.2. Mestalla	1.622	72	71	58	52	78	85	82	91	79	101	104	111	95	100	88	82	86	85	102
	6.3. Jaume Roig	731	27	40	44	48	33	45	58	51	42	36	40	43	24	28	30	29	43	38	32
	6.4. Ciutat Universitària	327	18	16	17	16	20	17	16	16	28	19	20	22	19	19	17	12	13	8	14
7. l'Oivereta	7.1. Nou Moles	2.773	115	96	122	136	113	133	134	186	145	139	164	153	157	154	155	163	137	181	190
	7.2. Soternes	486	23	20	16	21	15	16	28	26	30	26	24	28	27	22	33	40	35	24	32
	7.3. Tres Forques	825	36	45	45	41	38	27	45	35	41	46	45	44	47	38	49	53	45	46	59
	7.4. la Fontsa	385	14	17	18	20	14	19	16	17	15	26	26	18	21	16	22	22	27	30	27
	7.5. la Llum	549	26	22	18	32	30	28	35	30	33	37	29	36	27	25	38	22	28	33	20
8. Patraix	8.1. Patraix	2.454	127	113	115	119	113	127	135	118	109	140	146	141	138	128	133	125	135	151	141
	8.2. Sant Isidre	1.025	45	66	54	73	53	63	60	56	64	51	52	51	42	54	41	48	62	45	45
	8.3. Vara de Quart	1.081	45	51	46	46	50	42	47	56	47	50	61	72	54	64	78	68	67	57	80
	8.4. Safranar	849	50	36	57	49	31	41	42	43	41	41	44	38	28	42	53	36	60	63	54
	8.5. Favara	333	12	21	10	16	15	13	24	24	17	13	17	17	10	18	23	15	20	23	25

		Total	16	17	18	19	20	21	22	23	24	25	26	27	28	29	30	31	32	33	34
9. Jesús	9.1. la Raiosa	1.618	55	56	79	62	52	65	76	82	87	98	79	100	104	106	88	96	120	111	102
	9.2. l'Hort de Senabre	1.648	57	75	90	81	76	74	93	96	85	92	85	92	94	86	93	93	90	100	96
	9.3. la Creu Coberta	676	31	18	26	40	31	35	28	37	39	42	30	38	52	42	39	40	39	32	37
	9.4. Sant Marcel·lí	984	44	38	40	54	55	31	48	58	45	56	57	49	53	48	67	63	60	48	70
	9.5. Camí Real	351	18	17	22	14	6	15	11	18	16	16	25	20	25	16	23	27	24	17	21
10. Quatre Carreres	10.1. Mont-Olivet	1.963	70	89	84	85	95	92	82	100	108	111	113	119	116	104	109	119	114	130	123
	10.2. en Corts	1.234	48	53	67	66	73	55	57	47	68	66	63	72	69	57	76	76	68	85	68
	10.3. Malilla	2.078	108	126	94	121	96	101	118	105	91	101	119	103	113	108	110	120	107	106	131
	10.4. Fonteta de Sant Lluís	288	16	15	23	15	10	12	14	23	19	14	22	16	8	13	16	11	13	13	15
	10.5. na Rovella	762	32	32	31	34	37	30	34	36	45	48	49	46	45	37	53	34	45	44	50
	10.6. la Punta	276	6	9	8	13	12	12	10	13	13	14	23	12	8	19	12	16	22	27	27
	10.7. Ciutat de les Arts i de les Ciències	745	54	47	44	42	36	34	33	31	32	45	29	26	31	47	31	44	40	44	55
11. Poblats Marítims	11.1. el Grau	969	47	53	39	42	47	51	38	57	59	49	48	49	53	60	54	59	39	58	67
	11.2. el Cabanyal-el Canyamellar	1.898	89	89	97	81	83	77	106	87	96	95	113	102	94	119	115	105	118	113	119
	11.3. la Malva-rosa	1.242	56	56	50	66	57	47	46	51	54	68	77	78	89	74	68	73	77	73	82
	11.4. Beteró	901	46	44	51	55	45	51	40	56	47	62	40	38	47	50	43	49	44	42	51
	11.5. Natzaret	611	26	28	27	32	25	32	30	19	36	36	39	28	37	33	31	33	44	39	36
12. Camins al Grau	12.1. Aiora	2.569	112	130	127	121	124	138	131	141	146	159	132	148	140	132	137	124	133	147	147
	12.2. Albors	1.004	43	59	59	50	43	44	45	46	55	63	59	56	57	55	48	57	52	57	56
	12.3. la Creu del Grau	1.452	71	74	64	58	47	62	54	72	89	80	78	80	82	84	92	84	88	90	103
	12.4. Camí Fondo	503	24	34	17	20	26	18	18	26	26	34	31	19	35	27	34	25	30	24	35
	12.5. Penya-roja	1.134	91	74	81	74	65	54	56	52	43	53	38	45	46	60	49	58	73	57	65
13. Algirós	13.1. l'Illa Perduda	854	36	33	36	35	37	34	41	49	48	45	56	49	66	60	46	58	40	42	43
	13.2. Ciutat Jardí	1.323	30	43	32	50	56	59	56	70	76	97	87	97	86	74	79	85	75	80	91
	13.3. l'Amistat	824	31	23	25	40	24	47	36	47	54	48	60	39	60	55	44	48	50	53	40
	13.4. la Bega Baixa	658	25	33	28	37	30	32	34	39	46	37	53	41	34	45	34	30	25	26	29
	13.5. la Carrasca	485	23	16	25	28	31	30	37	30	38	21	32	30	26	28	22	17	16	16	19
14. Benimaclet	14.1. Benimaclet	2.818	101	97	112	108	132	122	122	152	171	143	178	164	187	185	167	162	169	197	149
	14.2. Camí de Vera	627	27	27	30	24	22	39	29	39	38	33	41	44	34	42	24	35	31	31	37
15. Rascanya	15.1. Orriols	1.792	73	69	74	81	87	83	99	100	95	98	98	110	97	104	85	90	116	104	129
	15.2. Torreïel	2.738	117	109	126	122	122	133	139	130	126	171	160	153	136	176	161	147	186	169	155
	15.3. Sant Llorenç	956	61	55	68	74	60	56	50	40	41	50	35	42	46	36	48	42	45	45	62
16. Benicalap	16.1. Benicalap	4.146	188	219	193	214	191	174	190	192	192	208	221	224	218	228	223	229	263	261	318
	16.2. Ciutat Fallera	623	28	27	32	38	26	27	27	40	24	31	24	36	37	36	33	46	34	43	34

		Total	16	17	18	19	20	21	22	23	24	25	26	27	28	29	30	31	32	33	34	
17. Pobles del Nord	17.1. Benifaraig	88	5	6	7	3	6	5	1	3	7	6	3	4	1	6	1	2	9	5	8	
	17.2. Poble Nou	100	3	4	2	5	7	9	3	3	4	5	7	6	7	8	7	5	7	5	3	
	17.3. Carpesa	108	3	4	7	3	4	7	6	4	4	5	1	10	8	6	4	8	7	9	3	9
	17.4. Cases de Bàrcena	26	0	0	2	0	1	1	1	0	0	1	4	1	5	1	3	3	2	1	0	
	17.6. Massarrojos	208	12	16	20	10	14	12	7	8	8	12	14	10	10	13	5	11	9	7	10	
	17.7. Borbotó	58	4	4	3	2	0	0	1	2	2	1	6	5	6	1	4	3	5	3	6	
18. Pobles de l'Oest	18.1. Benimàmet	1.359	73	61	78	55	47	64	63	72	62	60	72	83	90	90	67	85	70	81	86	
	18.2. Beniferri	135	11	4	11	6	3	4	5	7	0	6	3	8	9	8	9	4	9	19	9	
19. Pobles del Sud	19.1. el Forn d'Alcedo	118	7	3	10	4	5	8	4	7	6	8	5	4	8	3	7	7	10	7	5	
	19.2. el Castellar-l'Oliverar	613	25	30	37	32	29	33	29	44	34	22	31	28	33	36	30	32	31	36	41	
	19.3. Pinedo	255	16	13	9	7	17	11	12	11	16	19	12	12	18	12	16	12	13	22	7	
	19.4. el Saler	152	6	5	10	7	4	5	5	6	8	6	13	7	7	4	8	14	13	14	10	
	19.5. el Palmar	80	5	2	2	1	5	0	4	3	4	3	6	5	8	6	2	5	5	5	9	
	19.6. el Perellonet	112	8	5	10	9	7	5	5	5	5	8	4	1	10	5	4	3	5	10	3	
	19.7. la Torre	481	24	16	14	28	19	23	22	25	29	21	21	24	27	28	35	31	24	27	43	
	19.8. Faitanar	179	2	3	3	2	2	3	4	7	3	12	9	13	11	17	16	17	19	17	19	

Fuente: Padrón Municipal de Habitantes a 1 de enero de 2019.

Font: Padró Municipal d'Habitants a 1 de gener de 2019

5.6. Población según lugar de nacimiento. Total**5.6. Població segons lloc de naixement. Total**

		Total	València	Resto de l'Horta	Resto de la Comunidad	Resto del Estado	Extranjero
València		795.736	432.950	21.657	60.079	136.823	144.227
1. Ciutat Vella	1.1. la Seu	3.013	1.452	112	361	432	656
	1.2. la Xerea	3.908	2.223	146	377	543	619
	1.3. el Carme	6.343	3.358	206	621	830	1.328
	1.4. el Pilar	4.624	2.211	144	494	726	1.049
	1.5. el Mercat	3.558	1.795	144	394	433	792
	1.6. Sant Francesc	5.624	3.193	235	635	638	923
2. l'Eixample	2.1. Russafa	23.742	13.316	654	2.393	3.147	4.232
	2.2. el Pla del Remei	6.998	4.569	251	705	914	559
	2.3. Gran Via	11.878	7.686	316	1.162	1.553	1.161
3. Extramurs	3.1. el Botànic	6.620	3.687	223	651	904	1.155
	3.2. la Roqueta	4.449	2.138	180	495	531	1.105
	3.3. la Petxina	15.040	9.008	466	1.387	2.055	2.124
	3.4. Arrancapins	22.508	13.094	817	2.331	3.072	3.194
4. Campanar	4.1. Campanar	11.593	6.344	382	1.160	2.188	1.519
	4.2. les Tendetes	5.253	2.446	118	426	927	1.336
	4.3. el Calvari	4.864	1.903	109	349	965	1.538
	4.4. Sant Pau	16.628	9.055	490	1.344	3.234	2.505
5. la Saïdia	5.1. Marxalenes	10.629	5.041	268	936	1.943	2.441
	5.2. Morvedre	10.222	5.323	283	941	1.597	2.078
	5.3. Trinitat	7.807	3.757	244	811	1.393	1.602
	5.4. Tormos	8.628	4.294	233	521	1.604	1.976
	5.5. Sant Antoni	9.806	5.462	274	818	1.751	1.501
6. el Pla del Real	6.1. Exposició	6.730	3.968	203	827	1.126	606
	6.2. Mestalla	14.646	7.510	459	1.714	2.637	2.326
	6.3. Jaume Roig	6.469	3.956	160	563	1.138	652
	6.4. Ciutat Universitària	2.693	1.532	55	311	468	327
7. l'Olivereta	7.1. Nou Moles	26.051	12.546	724	1.821	4.728	6.232
	7.2. Soternes	4.921	2.306	210	381	1.034	990
	7.3. Tres Forques	9.011	3.869	265	511	1.542	2.824
	7.4. la Font Santa	3.511	1.837	85	152	548	889
	7.5. la Llum	5.056	2.627	230	330	1.153	716
8. Patraix	8.1. Patraix	24.590	13.441	695	2.079	4.205	4.170
	8.2. Sant Isidre	9.968	6.038	300	630	1.943	1.057
	8.3. Vara de Quart	10.409	5.590	335	819	2.384	1.281
	8.4. Safranar	9.179	5.566	271	711	1.749	882
	8.5. Favara	3.637	1.955	99	222	607	754

		Total	València	Resto de l'Horta	Resto de la Comunidad	Resto del Estado	Extranjero
9. Jesús	9.1. la Raiosa	15.493	7.489	384	1.275	2.422	3.923
	9.2. l'Hort de Senabre	17.062	9.176	437	1.107	3.241	3.101
	9.3. la Creu Coberta	6.158	3.201	157	443	1.227	1.130
	9.4. Sant Marcel·lí	10.069	5.219	269	624	2.226	1.731
	9.5. Camí Real	3.841	2.287	101	236	634	583
10. Quatre Carreres	10.1. Mont-Olivet	19.448	10.342	394	1.264	2.686	4.762
	10.2. en Corts	12.106	6.364	233	738	1.711	3.060
	10.3. Malilla	21.943	12.988	505	1.407	4.087	2.956
	10.4. Fonteta de Sant Lluís	2.950	1.812	71	135	431	501
	10.5. na Rovella	7.815	4.156	196	424	1.527	1.512
	10.6. la Punta	2.603	1.737	36	101	300	429
	10.7. Ciutat de les Arts i de les Ciències	7.050	3.808	181	602	1.160	1.299
11. Poblat Marítims	11.1. el Grau	9.408	5.371	153	452	1.425	2.007
	11.2. el Cabanyal- el Canyameler	19.497	12.721	331	876	2.191	3.378
	11.3. la Malva-rosa	12.936	7.904	264	515	2.306	1.947
	11.4. Beteró	8.011	4.997	146	463	1.341	1.064
	11.5. Natzaret	5.991	3.643	78	194	985	1.091
12. Camins al Grau	12.1. Aiora	24.980	13.580	487	1.499	4.369	5.045
	12.2. Albors	8.776	4.562	170	697	1.621	1.726
	12.3. la Creu del Grau	14.694	7.445	259	840	2.930	3.220
	12.4. Camí Fondo	4.587	2.238	89	358	786	1.116
	12.5. Penya-roja	12.414	6.766	324	1.126	2.137	2.061
13. Algirós	13.1. l'Illa Perduda	8.692	5.149	177	568	1.646	1.152
	13.2. Ciutat Jardí	11.810	5.863	221	1.219	2.528	1.979
	13.3. l'Amistat	7.095	3.297	125	674	1.368	1.631
	13.4. la Bega Baixa	5.572	3.169	144	589	1.073	597
	13.5. la Carrasca	3.542	1.855	69	365	669	584
14. Benimaclet	14.1. Benimaclet	23.306	11.420	624	2.302	4.910	4.050
	14.2. Camí de Vera	5.412	3.122	159	489	1.138	504
15. Rascanya	15.1. Orriols	16.423	7.054	337	872	2.873	5.287
	15.2. Torrefiel	26.268	13.077	588	1.400	5.168	6.035
	15.3. Sant Llorenç	10.879	6.636	324	998	2.004	917
16. Benicalap	16.1. Benicalap	40.908	21.485	1.056	2.628	8.084	7.655
	16.2. Ciutat Fallera	5.791	2.728	145	328	1.297	1.293
17. Pobles del Nord	17.1. Benifaraig	1.014	774	92	52	53	43
	17.2. Poble Nou	899	516	45	32	117	189
	17.3. Carpesa	1.186	815	87	50	141	93
	17.4. Cases de Bàrcena	345	180	44	6	55	60
	17.5. Mauella	45	18	14	1	8	4

		Total	València	Resto de l'Horta	Resto de la Comunidad	Resto del Estado	Extranjero
17. Pobles del Nord	17.6. Massarrojos	2.362	1.447	267	141	272	235
	17.7. Borbotó	715	554	48	23	35	55
18. Pobles de l'Oest	18.1. Benimàmet	13.187	7.514	667	586	2.218	2.202
	18.2. Beniferri	1.200	668	57	83	192	200
19. Pobles del Sud	19.1. el Forn d'Alcedo	1.243	774	45	42	193	189
	19.2. el Castellar-l'Oliverar	6.800	5.222	204	200	587	587
	19.3. Pinedo	2.559	1.891	79	69	267	253
	19.4. el Saler	1.836	1.064	68	116	282	306
	19.5. el Palmar	755	665	3	10	28	49
	19.6. el Perellonet	1.378	841	80	151	207	99
	19.7. la Torre	4.781	2.487	189	246	877	982
	19.8. Faitanar	1.295	763	48	80	148	256

Fuente: Padrón Municipal de Habitantes a 1 de enero de 2019.

Font: Padró Municipal d'Habitants a 1 de gener de 2019

5.6. Población según lugar de nacimiento. Varones**5.6. Població segons lloc de naixement. Homes**

		Total	València	Resto de l'Horta	Resto de la Comunidad	Resto del Estado	Extranjero
València		378.431	212.081	10.361	26.222	60.462	69.305
1. Ciutat Vella	1.1. la Seu	1.423	683	48	177	217	298
	1.2. la Xerea	1.823	1.061	56	159	263	284
	1.3. el Carme	3.078	1.631	105	275	375	692
	1.4. el Pilar	2.193	1.065	69	228	344	487
	1.5. el Mercat	1.761	901	62	215	217	366
	1.6. Sant Francesc	2.563	1.516	103	276	271	397
2. l'Eixample	2.1. Russafa	11.023	6.259	295	1.020	1.403	2.046
	2.2. el Pla del Remei	3.199	2.149	112	280	420	238
	2.3. Gran Via	5.420	3.642	125	450	676	527
3. Extramurs	3.1. el Botànic	3.158	1.743	104	300	433	578
	3.2. la Roqueta	2.092	1.008	79	221	247	537
	3.3. la Petxina	6.834	4.264	217	574	851	928
	3.4. Arrancapins	10.198	6.121	383	973	1.277	1.444
4. Campanar	4.1. Campanar	5.365	3.032	183	507	978	665
	4.2. les Tendetes	2.441	1.239	58	170	373	601
	4.3. el Calvari	2.313	958	55	141	392	767
	4.4. Sant Pau	8.100	4.514	226	647	1.560	1.153
5. la Saïdia	5.1. Marxalenes	4.837	2.384	118	402	799	1.134
	5.2. Morvedre	4.718	2.607	117	399	636	959
	5.3. Trinitat	3.554	1.819	107	318	582	728
	5.4. Tormos	4.142	2.113	113	224	716	976
	5.5. Sant Antoni	4.638	2.617	120	354	807	740
6. el Pla del Real	6.1. Exposició	3.054	1.869	92	335	496	262
	6.2. Mestalla	6.838	3.667	201	764	1.124	1.082
	6.3. Jaume Roig	2.937	1.867	79	247	496	248
	6.4. Ciutat Universitària	1.198	696	29	130	203	140
7. l'Olivereta	7.1. Nou Moles	12.141	6.114	356	746	2.004	2.921
	7.2. Soternes	2.321	1.131	89	155	465	481
	7.3. Tres Forques	4.367	1.884	134	221	640	1.488
	7.4. la Font Santa	1.749	919	41	70	237	482
	7.5. la Llum	2.412	1.335	120	147	498	312
8. Patraix	8.1. Patraix	11.344	6.480	339	874	1.775	1.876
	8.2. Sant Isidre	4.828	3.058	156	266	866	482
	8.3. Vara de Quart	4.870	2.716	161	383	1.040	570
	8.4. Safranar	4.415	2.772	134	299	795	415
	8.5. Favara	1.805	972	47	98	283	405

		Total	València	Resto de l'Horta	Resto de la Comunidad	Resto del Estado	Extranjero
9. Jesús	9.1. la Raiosa	7.468	3.759	178	518	1.020	1.993
	9.2. l'Hort de Senabre	8.314	4.626	221	462	1.420	1.585
	9.3. la Creu Coberta	2.975	1.586	60	203	555	571
	9.4. Sant Marcel·lí	4.871	2.612	138	307	994	820
	9.5. Camí Real	1.919	1.173	54	106	313	273
10. Quatre Carreres	10.1. Mont-Olivet	9.078	4.968	204	541	1.144	2.221
	10.2. en Corts	5.854	3.152	119	327	751	1.505
	10.3. Malilla	10.515	6.367	240	659	1.838	1.411
	10.4. Fonteta de Sant Lluís	1.475	896	38	59	217	265
	10.5. na Rovella	3.822	2.172	98	175	623	754
	10.6. la Punta	1.280	836	18	49	161	216
	10.7. Ciutat de les Arts i de les Ciències	3.458	1.910	84	281	590	593
11. Poblat Marítims	11.1. el Grau	4.541	2.617	66	218	645	995
	11.2. el Cabanyal- el Canyamelar	9.310	6.114	156	394	953	1.693
	11.3. la Malva-rosa	6.301	3.969	130	242	1.010	950
	11.4. Beteró	3.843	2.434	74	216	591	528
	11.5. Natzaret	2.942	1.809	41	88	444	560
12. Camins al Grau	12.1. Aiora	12.051	6.743	247	651	1.888	2.522
	12.2. Albors	4.086	2.213	84	310	701	778
	12.3. la Creu del Grau	7.090	3.772	134	356	1.268	1.560
	12.4. Camí Fondo	2.217	1.071	53	177	350	566
	12.5. Penya-roja	6.101	3.364	177	525	1.052	983
13. Algirós	13.1. l'Illa Perduda	4.116	2.554	87	245	689	541
	13.2. Ciutat Jardí	5.524	2.850	95	518	1.111	950
	13.3. l'Amistat	3.399	1.632	69	289	607	802
	13.4. la Bega Baixa	2.596	1.537	71	253	483	252
	13.5. la Carrasca	1.661	921	27	152	295	266
14. Benimaclet	14.1. Benimaclet	10.791	5.516	297	986	2.112	1.880
	14.2. Camí de Vera	2.580	1.556	84	229	474	237
15. Rascanya	15.1. Orriols	8.084	3.510	169	379	1.238	2.788
	15.2. Torrefiel	12.732	6.485	284	626	2.308	3.029
	15.3. Sant Llorenç	5.276	3.240	163	467	973	433
16. Benicalap	16.1. Benicalap	19.787	10.766	498	1.162	3.705	3.656
	16.2. Ciutat Fallera	2.830	1.395	74	142	570	649
17. Pobles del Nord	17.1. Benifaraig	485	376	43	19	27	20
	17.2. Poble Nou	443	267	20	11	51	94
	17.3. Carpesa	554	389	38	27	58	42
	17.4. Cases de Bàrcena	181	101	18	3	20	39
	17.5. Mauella	25	11	10		3	1

		Total	València	Resto de l'Horta	Resto de la Comunidad	Resto del Estado	Extranjero
17. Pobles del Nord	17.6. Massarrojos	1.127	694	139	65	120	109
	17.7. Borbotó	357	286	18	10	17	26
18. Pobles de l'Oest	18.1. Benimàmet	6.392	3.783	338	274	983	1.014
	18.2. Beniferri	579	336	27	44	90	82
19. Pobles del Sud	19.1. el Forn d'Alcedo	617	395	24	19	88	91
	19.2. el Castellar-l'Oliverar	3.352	2.619	86	74	281	292
	19.3. Pinedo	1.243	922	33	35	131	122
	19.4. el Saler	965	572	43	54	145	151
	19.5. el Palmar	357	311	2	6	19	19
	19.6. el Perellonet	708	441	47	80	95	45
	19.7. la Torre	2.338	1.241	83	100	408	506
	19.8. Faitanar	669	406	27	44	74	118

Fuente: Padrón Municipal de Habitantes a 1 de enero de 2019.

Font: Padró Municipal d'Habitants a 1 de gener de 2019

5.6. Población según lugar de nacimiento. Mujeres**5.6. Població segons lloc de naixement. Dones**

		Total	València	Resto de l'Horta	Resto de la Comunidad	Resto del Estado	Extranjero
València		417.305	220.869	11.296	33.857	76.361	74.922
1. Ciutat Vella	1.1. la Seu	1.590	769	64	184	215	358
	1.2. la Xerea	2.085	1.162	90	218	280	335
	1.3. el Carme	3.265	1.727	101	346	455	636
	1.4. el Pilar	2.431	1.146	75	266	382	562
	1.5. el Mercat	1.797	894	82	179	216	426
	1.6. Sant Francesc	3.061	1.677	132	359	367	526
2. l'Eixample	2.1. Russafa	12.719	7.057	359	1.373	1.744	2.186
	2.2. el Pla del Remei	3.799	2.420	139	425	494	321
	2.3. Gran Via	6.458	4.044	191	712	877	634
3. Extramurs	3.1. el Botànic	3.462	1.944	119	351	471	577
	3.2. la Roqueta	2.357	1.130	101	274	284	568
	3.3. la Petxina	8.206	4.744	249	813	1.204	1.196
	3.4. Arrancapins	12.310	6.973	434	1.358	1.795	1.750
4. Campanar	4.1. Campanar	6.228	3.312	199	653	1.210	854
	4.2. les Tendetes	2.812	1.207	60	256	554	735
	4.3. el Calvari	2.551	945	54	208	573	771
	4.4. Sant Pau	8.528	4.541	264	697	1.674	1.352
5. la Saïdia	5.1. Marxalenes	5.792	2.657	150	534	1.144	1.307
	5.2. Morvedre	5.504	2.716	166	542	961	1.119
	5.3. Trinitat	4.253	1.938	137	493	811	874
	5.4. Tormos	4.486	2.181	120	297	888	1.000
	5.5. Sant Antoni	5.168	2.845	154	464	944	761
6. el Pla del Real	6.1. Exposició	3.676	2.099	111	492	630	344
	6.2. Mestalla	7.808	3.843	258	950	1.513	1.244
	6.3. Jaume Roig	3.532	2.089	81	316	642	404
	6.4. Ciutat Universitària	1.495	836	26	181	265	187
7. l'Olivereta	7.1. Nou Moles	13.910	6.432	368	1.075	2.724	3.311
	7.2. Soternes	2.600	1.175	121	226	569	509
	7.3. Tres Forques	4.644	1.985	131	290	902	1.336
	7.4. la Font Santa	1.762	918	44	82	311	407
	7.5. la Llum	2.644	1.292	110	183	655	404
8. Patraix	8.1. Patraix	13.246	6.961	356	1.205	2.430	2.294
	8.2. Sant Isidre	5.140	2.980	144	364	1.077	575
	8.3. Vara de Quart	5.539	2.874	174	436	1.344	711
	8.4. Safranar	4.764	2.794	137	412	954	467
	8.5. Favara	1.832	983	52	124	324	349

		Total	València	Resto de l'Horta	Resto de la Comunidad	Resto del Estado	Extranjero
9. Jesús	9.1. la Raiosa	8.025	3.730	206	757	1.402	1.930
	9.2. l'Hort de Senabre	8.748	4.550	216	645	1.821	1.516
	9.3. la Creu Coberta	3.183	1.615	97	240	672	559
	9.4. Sant Marcel·lí	5.198	2.607	131	317	1.232	911
	9.5. Camí Real	1.922	1.114	47	130	321	310
10. Quatre Carreres	10.1. Mont-Olivet	10.370	5.374	190	723	1.542	2.541
	10.2. en Corts	6.252	3.212	114	411	960	1.555
	10.3. Malilla	11.428	6.621	265	748	2.249	1.545
	10.4. Fonteta de Sant Lluís	1.475	916	33	76	214	236
	10.5. na Rovella	3.993	1.984	98	249	904	758
	10.6. la Punta	1.323	901	18	52	139	213
	10.7. Ciutat de les Arts i de les Ciències	3.592	1.898	97	321	570	706
11. Poblat Marítims	11.1. el Grau	4.867	2.754	87	234	780	1.012
	11.2. el Cabanyal- el Canyamellar	10.187	6.607	175	482	1.238	1.685
	11.3. la Malva-rosa	6.635	3.935	134	273	1.296	997
	11.4. Beteró	4.168	2.563	72	247	750	536
	11.5. Natzaret	3.049	1.834	37	106	541	531
12. Camins al Grau	12.1. Aiora	12.929	6.837	240	848	2.481	2.523
	12.2. Albors	4.690	2.349	86	387	920	948
	12.3. la Creu del Grau	7.604	3.673	125	484	1.662	1.660
	12.4. Camí Fondo	2.370	1.167	36	181	436	550
	12.5. Penya-roja	6.313	3.402	147	601	1.085	1.078
13. Algirós	13.1. l'Illa Perduda	4.576	2.595	90	323	957	611
	13.2. Ciutat Jardí	6.286	3.013	126	701	1.417	1.029
	13.3. l'Amistat	3.696	1.665	56	385	761	829
	13.4. la Bega Baixa	2.976	1.632	73	336	590	345
	13.5. la Carrasca	1.881	934	42	213	374	318
14. Benimaclet	14.1. Benimaclet	12.515	5.904	327	1.316	2.798	2.170
	14.2. Camí de Vera	2.832	1.566	75	260	664	267
15. Rascanya	15.1. Orriols	8.339	3.544	168	493	1.635	2.499
	15.2. Torrefiel	13.536	6.592	304	774	2.860	3.006
	15.3. Sant Llorenç	5.603	3.396	161	531	1.031	484
16. Benicalap	16.1. Benicalap	21.121	10.719	558	1.466	4.379	3.999
	16.2. Ciutat Fallera	2.961	1.333	71	186	727	644
17. Pobles del Nord	17.1. Benifaraig	529	398	49	33	26	23
	17.2. Poble Nou	456	249	25	21	66	95
	17.3. Carpesa	632	426	49	23	83	51
	17.4. Cases de Bàrcena	164	79	26	3	35	21
	17.5. Mauella	20	7	4	1	5	3

		Total	València	Resto de l'Horta	Resto de la Comunidad	Resto del Estado	Extranjero
17. Pobles del Nord	17.6. Massarrojos	1.235	753	128	76	152	126
	17.7. Borbotó	358	268	30	13	18	29
18. Pobles de l'Oest	18.1. Benimàmet	6.795	3.731	329	312	1.235	1.188
	18.2. Beniferri	621	332	30	39	102	118
19. Pobles del Sud	19.1. el Forn d'Alcedo	626	379	21	23	105	98
	19.2. el Castellar-l'Oliverar	3.448	2.603	118	126	306	295
	19.3. Pinedo	1.316	969	46	34	136	131
	19.4. el Saler	871	492	25	62	137	155
	19.5. el Palmar	398	354	1	4	9	30
	19.6. el Perellonet	670	400	33	71	112	54
	19.7. la Torre	2.443	1.246	106	146	469	476
	19.8. Faitanar	626	357	21	36	74	138

Fuente: Padrón Municipal de Habitantes a 1 de enero de 2019.

Font: Padró Municipal d'Habitants a 1 de gener de 2019

5.7. Población nacida en el resto de la Comunidad por comarcas principales

5.7. Població nascuda a la resta de la Comunitat per comarques principals

		Total	la Ribera Alta	la Plana d'Utiel-Requena	la Safor	els Serrans	el Camp de Túria	la Costera	la Plana Alta	l'Alacantí	la Ribera Baixa	la Vall d'Albaida	Resto
València		60.079	7.573	5.710	4.191	3.749	3.325	3.129	2.886	2.862	2.749	2.663	21.242
1. Ciutat Vella	1.1. la Seu	361	55	14	40	13	13	17	27	19	16	20	127
	1.2. la Xerea	377	52	19	30	6	20	24	35	16	24	28	123
	1.3. el Carne	621	88	24	54	18	35	35	32	33	38	49	215
	1.4. el Pilar	494	72	22	65	16	20	20	32	26	31	35	155
	1.5. el Mercat	394	63	18	40	13	16	15	30	14	35	25	125
	1.6. Sant Francesc	635	117	31	63	10	33	32	29	28	44	32	216
2. l'Eixample	2.1. Russafa	2.393	372	171	177	47	100	158	147	130	132	155	804
	2.2. el Pla del Remei	705	112	21	73	14	32	51	36	34	42	48	242
	2.3. Gran Via	1.162	186	57	89	16	51	60	72	60	74	64	433
3. Extramurs	3.1. el Botànic	651	86	42	60	34	40	22	32	41	39	44	211
	3.2. la Roqueta	495	72	32	36	18	37	35	21	21	23	34	166
	3.3. la Petxina	1.387	160	103	127	65	97	62	76	64	63	64	506
	3.4. Arrancapins	2.331	403	147	200	71	118	163	93	102	154	120	760
4. Campanar	4.1. Campanar	1.160	117	94	69	135	92	46	55	44	39	45	424
	4.2. les Tendetes	426	52	45	20	51	29	28	9	13	10	19	150
	4.3. el Calvari	349	32	42	14	68	21	16	13	10	6	13	114
	4.4. Sant Pau	1.344	151	110	112	108	104	54	67	87	46	60	445
5. la Saïdia	5.1. Marxalenes	936	101	93	39	170	79	26	24	45	35	29	295
	5.2. Morvedre	941	92	71	53	93	82	29	40	43	32	40	366
	5.3. Trinitat	811	93	60	60	33	54	44	35	36	25	41	330
	5.4. Tormos	521	50	35	24	72	47	28	19	24	23	21	178
	5.5. Sant Antoni	818	76	71	51	69	58	38	32	35	29	37	322
6. el Pla del Real	6.1. Exposició	827	131	22	114	22	31	35	65	46	41	39	281
	6.2. Mestalla	1.714	240	104	177	44	67	82	87	103	88	71	651
	6.3. Jaume Roig	563	68	24	68	18	21	25	56	29	23	24	207
	6.4. Ciutat Universitària	311	44	25	23	3	12	11	20	19	17	16	121
7. l'Oliveira	7.1. Nou Moles	1.821	209	258	105	136	103	78	63	68	68	67	666
	7.2. Soternes	381	36	82	20	24	28	15	8	14	15	18	121
	7.3. Tres Forques	511	55	100	23	29	25	28	16	17	18	21	179
	7.4. la Font Santa	152	21	23	11	6	14	6	6	8	8	1	48
	7.5. la Llum	330	26	84	16	20	14	15	11	12	11	8	113
8. Patraix	8.1. Patraix	2.079	298	246	129	100	104	126	75	102	85	92	722
	8.2. Sant Isidre	630	69	93	22	40	39	30	29	38	28	25	217
	8.3. Vara de Quart	819	115	146	34	60	34	37	35	34	21	35	268

		Total	la Ribera Alta	la Plana d'Utiel-Requena	la Safor	els Serrans	el Camp de Túria	la Costera	la Plana Alta	l'Alacantí	la Ribera Baixa	la Vall d'Albaida	Resto
8. Patraix	8.4. Safranar	711	79	124	34	46	30	36	34	28	19	28	253
	8.5. Favara	222	42	33	12	11	11	15	8	7	7	3	73
9. Jesús	9.1. la Raiosa	1.275	198	133	70	56	57	119	48	52	66	66	410
	9.2. l'Hort de Senabre	1.107	129	175	40	84	44	68	34	45	54	35	399
	9.3. la Creu Coberta	443	53	53	16	19	25	42	18	11	27	29	150
	9.4. Sant Marcel·lí	624	66	90	33	29	28	53	17	24	32	32	220
	9.5. Camí Real	236	40	37	9	12	9	10	8	7	10	13	81
10. Quatre Carreres	10.1. Mont-Olivet	1.264	185	102	94	32	64	74	62	63	57	72	459
	10.2. en Corts	738	119	54	54	29	41	43	36	42	46	35	239
	10.3. Malilla	1.407	199	176	56	58	62	124	37	68	78	50	499
	10.4. Fonteta de Sant Lluís	135	18	24	11	7	8	4	8	4	3	3	45
	10.5. na Rovella	424	57	45	23	25	19	37	21	22	27	22	126
	10.6. la Punta	101	10	4	10	6	10	6	5	8	5	5	32
	10.7. Ciutat de les Arts i de les Ciències	602	117	22	59	13	24	49	31	34	36	32	185
11. Poblat Marítims	11.1. el Grau	452	53	38	25	19	31	22	39	26	13	16	170
	11.2. el Cabanyal-el Canyamelar	876	116	46	74	43	80	35	52	29	49	29	323
	11.3. la Malva-rosa	515	61	39	26	35	52	25	23	34	17	18	185
	11.4. Beteró	463	63	42	37	19	19	23	23	25	19	19	174
	11.5. Natzaret	194	28	16	6	7	10	5	9	19	10	10	74
12. Camins al Grau	12.1. Aiora	1.499	185	180	94	78	72	67	82	62	65	59	555
	12.2. Albors	697	87	65	49	31	39	50	25	33	22	29	267
	12.3. la Creu del Grau	840	89	87	74	46	23	46	40	46	41	40	308
	12.4. Camí Fondo	358	41	39	32	12	10	21	16	24	25	17	121
	12.5. Penya-roja	1.126	199	56	119	32	44	57	63	79	59	43	375
13. Algirós	13.1. l'Illa Perduda	568	55	51	51	30	31	25	40	18	20	22	225
	13.2. Ciutat Jardí	1.219	153	133	78	39	46	54	55	55	49	69	488
	13.3. l'Amistat	674	77	72	65	31	29	35	28	19	14	35	269
	13.4. la Bega Baixa	589	73	44	43	18	18	31	36	20	21	29	256
	13.5. la Carrasca	365	33	30	35	10	10	8	31	24	9	10	165
14. Benimaclet	14.1. Benimaclet	2.302	236	190	164	121	103	132	162	113	73	109	899
	14.2. Camí de Vera	489	39	41	31	25	25	19	22	25	14	22	226
15. Rascanya	15.1. Orriols	872	68	147	49	88	56	21	29	41	37	20	316

		Total	la Ribera Alta	la Plana d'Utiel-Requena	la Safor	els Serrans	el Camp de Túria	la Costera	la Plana Alta	l'Alacantí	la Ribera Baixa	la Vall d'Albaida	Resto
15. Rascanya	15.2. Torrefiel	1.400	115	184	58	169	98	50	56	48	41	34	547
	15.3. Sant Llorenç	998	87	79	95	45	49	57	81	68	34	40	363
16. Benicalap	16.1. Benicalap	2.628	216	292	113	532	220	78	102	110	101	70	794
	16.2. Ciutat Fallera	328	38	47	8	70	17	22	11	15	7	9	84
17. Pobles del Nord	17.1. Benifaraig	52	6	6	2	3	9	2	1	3	4	2	14
	17.2. Poble Nou	32	2	2	1	7	4	2	1	0	0	0	13
	17.3. Carpesa	50	7	6	3	6	10	3	0	4	1	0	10
	17.4. Cases de Bàrcena	6	1	0	1	0	0	0	0	0	1	1	2
	17.5. Mauella	1	0	0	0	0	0	0	0	0	0	0	1
	17.6. Massarrojos	141	14	5	15	8	11	4	10	16	4	6	48
	17.7. Borbotó	23	0	3	1	2	5	0	1	4	3	0	4
18. Pobles de l'Oest	18.1. Benimàmet	586	50	86	23	110	52	12	26	23	26	13	165
	18.2. Beniferri	83	8	12	7	7	3	3	5	2	1	0	35
19. Pobles del Sud	19.1. el Forn d'Alcedo	42	4	1	3	1	2	1	4	2	3	3	18
	19.2. el Castellar-l'Oliverar	200	39	10	15	9	11	9	3	10	18	8	68
	19.3. Pinedo	69	11	6	4	2	6	1	1	9	4	0	25
	19.4. el Saler	116	23	15	7	1	9	6	3	6	6	6	34
	19.5. el Palmar	10	1	0	0	1	0	0	0	0	6	0	2
	19.6. el Perellonet	151	23	7	5	3	7	9	2	4	70	2	19
	19.7. la Torre	246	30	29	13	20	9	18	6	10	8	4	99
	19.8. Faitanar	80	16	3	6	0	3	5	4	6	4	4	29

Fuente: Padrón Municipal de Habitantes a 1 de enero de 2019.

Font: Padró Municipal d'Habitants a 1 de gener de 2019

5.8. Población nacida fuera de la Comunidad Valenciana en el resto del Estado por comunidad**5.8. Població nascuda fora de la Comunitat Valenciana a la resta de l'Estat per comunitat**

		Total	Andalucía	Aragón	Asturias (Principado de)	Balears (Illes)	Canarias	Cantabria	Castilla y León	Castilla - La Mancha	Cataluna	Extremadura	Galicia	Madrid (Comunidad de)	Murcia (Región de)	Navarra (Comunidad Foral de)	País Vasco	Rioja (La)	Ciudad autónoma de Ceuta	Antiguos territorios españoles
València		136.823	23.906	11.331	1.786	1.514	1.291	997	10.091	45.283	8.466	4.846	3.383	12.828	5.185	890	2.834	626	1.497	69
1. Ciutat Vella	1.1. la Seu	432	74	30	7	9	12	8	43	71	45	12	19	49	29	7	12	1	4	0
	1.2. la Xerea	543	82	36	11	7	4	7	46	92	59	19	31	77	27	5	20	6	14	0
	1.3. el Carne	830	134	72	19	15	10	12	60	209	73	18	38	94	40	9	13	8	6	0
	1.4. el Pilar	726	137	60	13	11	16	12	77	137	59	18	16	88	34	6	23	7	11	1
	1.5. el Mercat	433	61	28	14	6	12	8	37	83	41	11	17	62	29	1	20	2	1	0
	1.6. Sant Francesc	638	83	65	11	7	10	8	58	108	61	10	21	117	31	11	27	3	6	1
2. l'Eixample	2.1. Russafa	3.147	447	265	71	42	41	56	284	637	294	94	121	458	165	28	101	17	26	0
	2.2. el Pla del Remei	914	108	91	31	23	5	13	58	153	85	16	32	173	58	16	31	7	14	0
	2.3. Gran Via	1.553	193	159	35	31	27	12	150	255	160	33	51	237	97	11	78	8	15	1
3. Extramurs	3.1. el Botànic	904	124	66	21	15	12	16	80	185	90	30	31	118	39	12	42	9	13	1
	3.2. la Roqueta	531	75	35	12	5	7	3	51	106	46	21	21	86	22	4	25	5	7	0
	3.3. la Petxina	2.055	276	208	46	38	23	19	184	435	193	54	49	317	98	24	61	15	15	0
	3.4. Arrancapins	3.072	387	282	57	52	40	26	323	763	252	75	94	382	173	28	73	30	33	2
4. Campanar	4.1. Campanar	2.188	312	218	36	18	21	20	203	704	131	83	57	203	96	19	44	12	11	0
	4.2. les Tendetes	927	138	95	13	6	14	8	85	298	57	21	24	99	23	5	19	8	11	3
	4.3. el Calvari	965	168	75	9	7	9	8	44	409	38	41	23	72	32	5	15	2	8	0
	4.4. Sant Pau	3.234	465	266	60	33	32	31	337	819	246	72	98	464	128	43	108	11	20	1
5. la Saïdia	5.1. Marxalenes	1.943	297	211	16	11	12	11	142	832	86	38	36	132	49	10	35	8	15	2
	5.2. Morvedre	1.597	233	167	18	27	29	12	135	480	120	39	48	147	58	14	44	10	13	3
	5.3. Trinitat	1.393	169	175	18	19	5	12	117	415	102	38	32	150	71	13	26	6	22	3
	5.4. Tormos	1.604	283	148	14	13	6	12	97	630	100	60	34	120	45	6	15	5	16	0
	5.5. Sant Antoni	1.751	252	177	27	17	26	5	134	561	149	55	35	165	78	17	28	10	15	0
6. el Pla del Real	6.1. Exposició	1.126	134	90	33	18	11	14	138	189	90	32	36	202	66	15	38	13	6	1
	6.2. Mestalla	2.637	355	273	50	33	25	39	242	581	179	67	100	377	141	22	80	27	46	0
	6.3. Jaume Roig	1.138	131	111	24	15	23	15	105	162	107	25	41	232	58	15	59	4	11	0
	6.4. Ciutat Universitària	468	62	42	10	9	5	5	44	81	56	4	18	85	19	5	15	3	3	2
7. l'Oivereta	7.1. Nou Moles	4.728	677	419	51	40	35	23	352	1.952	263	148	81	380	158	25	63	11	50	0
	7.2. Soternes	1.034	149	82	8	9	9	5	88	458	54	29	19	65	26	9	10	3	11	0
	7.3. Tres Forques	1.542	330	117	13	15	10	11	101	566	72	57	20	129	52	10	16	7	16	0
	7.4. la Font Santa	548	136	41	4	12	5	0	23	180	31	13	12	41	26	6	6	10	2	0
	7.5. la Llum	1.153	168	79	8	10	3	10	56	577	47	28	15	73	38	4	16	11	10	0
8. Patraix	8.1. Patraix	4.205	683	368	44	49	49	33	337	1.361	308	146	90	391	186	18	69	27	44	2
	8.2. Sant Isidre	1.943	397	102	19	18	14	6	96	805	119	66	38	140	67	14	32	2	7	1
	8.3. Vara de Quart	2.384	442	164	31	18	22	14	177	942	94	83	71	181	81	10	25	6	23	0

		Total	Andalucía	Aragón	Asturias (Principado de)	Balears (Illes)	Canarias	Cantabria	Castilla y León	Castilla - La Mancha	Cataluna	Extremadura	Galicia	Madrid (Comunidad de)	Murcia (Región de)	Navarra (Comunidad Foral de)	País Vasco	Rioja (La)	Ciudad autónoma de Ceuta	Antiguos territorios españoles
8. Patraix	8.4. Safranar	1.749	264	150	24	21	19	8	138	673	104	61	26	135	57	8	34	7	20	0
	8.5. Favara	607	80	45	5	10	7	7	45	231	40	28	12	52	22	3	17	1	2	0
9. Jesús	9.1. la Raiosa	2.422	390	238	38	24	25	16	193	774	162	62	59	188	129	17	54	15	33	5
	9.2. l'Hort de Senabre	3.241	546	224	22	25	22	18	212	1.417	169	119	55	191	93	16	55	15	41	1
	9.3. la Creu Coberta	1.227	220	74	17	8	4	10	87	504	62	44	22	87	38	9	30	5	6	0
	9.4. Sant Marcel·lí	2.226	446	110	12	20	18	6	134	1.051	96	73	30	102	74	5	23	10	16	0
	9.5. Camí Real	634	130	36	5	3	9	2	45	238	33	26	16	58	19	0	4	3	7	0
10. Quatre Carreres	10.1. Mont-Olivet	2.686	449	276	34	22	29	21	209	772	204	97	76	261	117	13	61	10	30	5
	10.2. en Corts	1.711	317	167	23	14	15	8	132	465	130	44	44	178	93	16	27	11	23	4
	10.3. Malilla	4.087	805	394	39	29	41	22	336	1.370	228	149	90	292	131	11	94	7	48	1
	10.4. Fonteta de Sant Lluís	431	108	20	3	8	1	3	20	160	26	24	6	29	13	0	5	0	4	1
	10.5. na Rovella	1.527	420	70	4	30	11	6	94	509	61	86	26	89	52	13	12	2	40	2
	10.6. la Punta	300	98	15	7	6	4	0	11	68	13	7	10	27	10	3	8	6	7	0
	10.7. Ciutat de les Arts i de les Ciències	1.160	153	95	30	16	12	10	130	228	87	31	42	182	58	8	54	7	17	0
11. Poblat Marítims	11.1. el Grau	1.425	334	93	23	19	17	12	88	367	88	49	82	127	48	5	41	5	27	0
	11.2. el Cabanyal-el Canyamellar	2.191	488	123	22	48	21	21	130	555	142	86	72	244	94	17	78	8	41	1
	11.3. la Malva-rosa	2.306	557	112	24	23	7	14	138	824	83	136	49	207	52	8	36	5	30	1
	11.4. Beteró	1.341	297	97	17	7	6	12	106	409	75	46	35	121	39	10	35	2	25	2
	11.5. Natzaret	985	374	29	3	32	6	7	38	238	54	41	31	64	30	4	16	3	14	1
12. Camins al Grau	12.1. Aiora	4.369	868	361	70	34	42	32	292	1.438	236	197	115	367	134	25	78	17	62	1
	12.2. Albors	1.621	273	184	17	15	18	9	135	435	96	62	49	179	62	21	37	11	17	1
	12.3. la Creu del Grau	2.930	594	187	36	25	18	14	185	1.104	131	138	88	205	109	12	45	5	34	0
	12.4. Camí Fondo	786	140	89	23	9	14	7	71	220	40	21	13	75	31	7	19	0	7	0
	12.5. Penya-roja	2.137	291	191	44	37	36	35	200	387	178	52	86	338	99	36	83	25	17	2
13. Algirós	13.1. l'Illa Perduda	1.646	301	159	16	22	21	7	98	617	62	68	39	119	56	3	24	4	29	1
	13.2. Ciutat Jardí	2.528	434	253	36	28	18	16	214	734	142	117	92	220	95	8	68	19	34	0
	13.3. l'Amistat	1.368	221	142	21	14	7	16	104	440	84	44	32	128	55	7	21	9	21	2
	13.4. la Bega Baixa	1.073	150	122	19	9	16	11	109	252	80	41	37	111	51	4	46	4	11	0
	13.5. la Carrasca	669	90	73	13	8	8	7	58	139	48	19	27	87	44	8	23	7	10	0
14. Benimaclet	14.1. Benimaclet	4.910	707	529	50	43	45	49	380	1.694	277	170	114	474	195	28	79	18	56	2
	14.2. Camí de Vera	1.138	173	132	9	7	10	2	71	422	54	51	30	82	51	6	22	4	12	0
15. Rascanya	15.1. Orriols	2.873	533	229	23	22	23	12	158	1.149	163	183	41	175	75	12	41	3	29	2
	15.2. Torreïel	5.168	1.040	379	32	50	29	20	297	2.295	225	197	80	278	123	23	41	15	42	2

		Total	Andalucía	Aragón	Asturias (Principado de)	Balears (Illes)	Canarias	Cantabria	Castilla y León	Castilla - La Mancha	Cataluna	Extremadura	Galicia	Madrid (Comunidad de)	Murcia (Región de)	Navarra (Comunidad Foral de)	País Vasco	Rioja (La)	Ciudad autónoma de Ceuta	Antiguos territorios españoles
15. Rascanya	15.3. Sant Llorenç	2.004	263	203	34	21	28	15	158	609	124	74	47	238	91	17	60	8	13	1
16. Benicalap	16.1. Benicalap	8.084	1.541	533	72	68	49	25	385	3.683	399	288	116	487	227	31	78	27	74	1
	16.2. Ciutat Fallera	1.297	297	66	5	7	2	3	60	630	46	40	14	66	31	4	8	0	16	2
17. Pobles del Nord	17.1. Benifaraig	53	10	2	0	0	1	1	2	19	6	1	2	3	4	2	0	0	0	0
	17.2. Poble Nou	117	26	7	1	1	0	0	5	44	4	7	3	11	3	0	0	2	3	0
	17.3. Carpesa	141	46	9	0	3	0	0	4	56	8	5	1	7	0	1	1	0	0	0
	17.4. Cases de Bàrcena	55	5	2	0	0	0	0	5	31	2	2	2	5	0	0	1	0	0	0
	17.5. Mauella	8	4	0	0	0	0	0	0	3	0	0	0	1	0	0	0	0	0	0
	17.6. Massarrojos	272	40	20	6	8	6	0	10	50	31	11	10	58	4	4	12	1	1	0
	17.7. Borbotó	35	8	4	0	0	0	0	1	4	12	1	3	0	1	1	0	0	0	0
18. Pobles de l'Oest	18.1. Benimàmet	2.218	576	91	12	32	16	12	116	848	111	155	25	130	49	8	19	6	12	0
	18.2. Beniferri	192	44	25	1	2	2	0	13	52	10	5	5	23	3	0	6	0	1	0
19. Pobles del Sud	19.1. el Forn d'Alcedo	193	46	16	2	1	1	0	10	66	7	10	9	8	11	1	2	1	2	0
	19.2. el Castellar-l'Oliverar	587	172	24	10	5	6	3	29	170	35	41	14	34	12	0	7	3	20	2
	19.3. Pinedo	267	66	14	3	1	4	1	31	88	11	16	6	17	4	0	1	0	3	1
	19.4. el Saler	282	40	17	5	3	1	0	23	61	30	6	10	51	7	4	17	1	5	1
	19.5. el Palmar	28	9	0	1	0	0	0	2	5	2	0	1	7	1	0	0	0	0	0
	19.6. el Perellonet	207	41	11	2	1	4	1	14	53	12	7	8	35	11	0	6	0	1	0
	19.7. la Torre	877	199	60	16	14	5	1	51	340	38	47	11	43	32	5	9	0	6	0
19.8. Faitanar	148	20	12	1	1	3	0	7	48	9	3	4	25	5	0	7	0	3	0	

Fuente: Padrón Municipal de Habitantes a 1 de enero de 2019.

Font: Padró Municipal d'Habitants a 1 de gener de 2019

5.9. Población nacida en el resto del Estado fuera de la Comunidad por provincias principales**5.9. Població nascuda a la resta de l'Estat fora de la Comunitat per províncies principals**

		Total	Cuenca	Albacete	Madrid (Comunidad de)	Ciudad Real	Teruel	Jaén	Barcelona	Murcia (Región de)	Córdoba	Badajoz	Sevilla	Zaragoza	Resto
València		136.823	19.281	15.072	12.828	7.833	7.702	7.524	6.386	5.185	4.374	3.261	3.048	2.998	41.331
1. Ciutat Vella	1.1. la Seu	432	27	25	49	12	14	17	28	29	13	6	21	12	179
	1.2. la Xerea	543	22	47	77	16	20	13	47	27	9	7	14	14	230
	1.3. el Carne	830	92	63	94	34	50	30	60	40	13	16	21	21	296
	1.4. el Pilar	726	46	49	88	21	27	29	49	34	21	10	24	26	302
	1.5. el Mercat	433	37	27	62	12	16	12	31	29	12	5	9	9	172
	1.6. Sant Francesc	638	23	52	117	16	40	16	50	31	11	5	21	22	234
2. l'Eixample	2.1. Russafa	3.147	219	263	458	88	153	96	218	165	69	59	61	97	1.201
	2.2. el Pla del Remei	914	54	55	173	24	33	12	54	58	12	12	21	45	361
	2.3. Gran Via	1.553	85	115	237	32	82	36	126	97	22	17	34	63	607
3. Extramurs	3.1. el Botànic	904	66	68	118	32	32	25	71	39	10	18	17	33	375
	3.2. la Roqueta	531	43	44	86	11	18	17	33	22	14	14	11	17	201
	3.3. la Petxina	2.055	180	142	317	65	113	78	136	98	34	27	42	87	736
	3.4. Arrancapins	3.072	311	278	382	112	163	91	194	173	66	46	49	97	1.110
4. Campanar	4.1. Campanar	2.188	314	222	203	119	161	113	104	96	57	45	37	42	675
	4.2. les Tendetes	927	123	109	99	40	72	50	42	23	20	14	22	16	297
	4.3. el Calvari	965	182	144	72	63	53	52	31	32	23	27	21	19	246
	4.4. Sant Pau	3.234	396	241	464	112	143	115	177	128	60	44	64	97	1.193
5. la Saïdia	5.1. Marxalenes	1.943	345	280	132	151	155	118	64	49	43	25	30	47	504
	5.2. Morvedre	1.597	201	170	147	59	122	89	96	58	43	24	24	35	529
	5.3. Trinitat	1.393	197	145	150	40	127	55	71	71	28	18	28	41	422
	5.4. Tormos	1.604	318	195	120	83	126	130	86	45	42	43	26	20	370
	5.5. Sant Antoni	1.751	234	209	165	74	130	79	111	78	38	34	31	41	527
6. el Pla del Real	6.1. Exposició	1.126	54	92	202	23	41	23	67	66	19	19	24	42	454
	6.2. Mestalla	2.637	207	207	377	86	156	87	134	141	56	45	51	92	998
	6.3. Jaume Roig	1.138	54	65	232	23	59	23	81	58	12	15	17	46	453
	6.4. Ciutat Universitària	468	28	37	85	11	23	17	45	19	12	4	8	19	160
7. l'Oivereta	7.1. Nou Moles	4.728	986	611	380	238	303	210	203	158	141	86	77	88	1.247
	7.2. Soternes	1.034	240	141	65	45	62	39	36	26	26	20	25	12	297
	7.3. Tres Forques	1.542	269	166	129	92	71	120	54	52	51	34	26	39	439
	7.4. la Font Santa	548	81	61	41	28	32	58	22	26	22	5	10	8	154
	7.5. la Llum	1.153	348	157	73	57	64	51	37	38	37	21	16	8	246
8. Patraix	8.1. Patraix	4.205	626	473	391	185	255	216	231	186	108	89	68	97	1.280
	8.2. Sant Isidre	1.943	406	228	140	126	79	141	101	67	69	43	62	20	461
	8.3. Vara de Quart	2.384	482	284	181	129	119	144	80	81	84	44	48	38	670

		Total	Cuenca	Albacete	Madrid (Comunidad de)	Ciudad Real	Teruel	Jaén	Barcelona	Murcia (Región de)	Córdoba	Badajoz	Sevilla	Zaragoza	Resto
8. Patraix	8.4. Safranar	1.749	321	222	135	93	119	89	82	57	52	30	22	28	499
	8.5. Favara	607	86	83	52	52	33	20	35	22	20	16	5	10	173
9. Jesús	9.1. la Raiosa	2.422	299	304	188	121	144	115	121	129	68	36	46	80	771
	9.2. l'Hort de Senabre	3.241	538	517	191	287	171	192	121	93	112	63	60	44	852
	9.3. la Creu Coberta	1.227	182	185	87	109	50	62	45	38	39	25	33	19	353
	9.4. Sant Marcel·lí	2.226	409	365	102	227	90	162	67	74	87	39	36	18	550
	9.5. Camí Real	634	97	74	58	49	23	26	31	19	33	16	16	11	181
10. Quatre Carreres	10.1. Mont-Olivet	2.686	278	317	261	126	187	122	158	117	84	62	67	68	839
	10.2. en Corts	1.711	172	186	178	75	121	77	104	93	74	26	47	35	523
	10.3. Malilla	4.087	496	539	292	240	292	247	150	131	167	95	102	91	1.245
	10.4. Fonteta de Sant Lluís	431	79	49	29	24	12	29	17	13	31	12	5	7	124
	10.5. na Rovella	1.527	170	182	89	117	38	114	53	52	87	67	70	28	460
	10.6. la Punta	300	27	26	27	9	10	44	9	10	21	5	15	1	96
	10.7. Ciutat de les Arts i de les Ciències	1.160	85	89	182	36	53	45	63	58	18	17	21	33	460
11. Poblat Marítims	11.1. el Grau	1.425	132	123	127	94	55	92	72	48	72	33	48	32	497
	11.2. el Cabanyal-el Canyamellar	2.191	196	175	244	128	79	128	111	94	90	57	76	40	773
	11.3. la Malva-rosa	2.306	224	236	207	299	72	134	63	52	184	109	72	32	622
	11.4. Beteró	1.341	157	132	121	96	60	87	58	39	58	27	42	31	433
	11.5. Natzaret	985	90	71	64	63	20	168	41	30	78	30	34	7	289
12. Camins al Grau	12.1. Aiora	4.369	559	441	367	348	264	276	169	134	177	149	117	81	1.287
	12.2. Albors	1.621	163	160	179	72	123	86	73	62	51	48	32	52	520
	12.3. la Creu del Grau	2.930	427	365	205	239	130	145	101	109	189	112	64	53	791
	12.4. Camí Fondo	786	92	74	75	31	54	34	28	31	36	17	16	30	268
	12.5. Penya-roja	2.137	128	148	338	67	113	76	135	99	35	34	37	63	864
13. Algirós	13.1. l'Illa Perduda	1.646	232	182	119	168	103	110	39	56	58	50	38	44	447
	13.2. Ciutat Jardí	2.528	297	273	220	115	178	130	98	95	76	81	44	60	861
	13.3. l'Amistat	1.368	191	151	128	54	99	51	59	55	54	31	35	33	427
	13.4. la Bega Baixa	1.073	92	96	111	44	84	46	53	51	22	30	18	35	391
	13.5. la Carrasca	669	60	44	87	29	44	28	40	44	13	13	12	20	235
14. Benimaclet	14.1. Benimaclet	4.910	776	506	474	257	393	247	204	195	93	118	102	98	1.447
	14.2. Camí de Vera	1.138	200	114	82	72	103	64	40	51	22	37	25	20	308
15. Rascanya	15.1. Orriols	2.873	585	349	175	139	184	181	126	75	103	142	51	35	728
	15.2. Torrefiel	5.168	1.088	719	278	361	298	421	175	123	182	148	125	75	1.175

		Total	Cuenca	Albacete	Madrid (Comunidad de)	Ciudad Real	Teruel	Jaén	Barcelona	Murcia (Región de)	Córdoba	Badajoz	Sevilla	Zaragoza	Resto
15. Rascanya	15.3. Sant Llorenç	2.004	326	174	238	56	136	99	89	91	35	55	39	59	607
16. Benicalap	16.1. Benicalap	8.084	1.683	1.099	487	723	406	592	311	227	244	226	186	106	1.794
	16.2. Ciutat Fallera	1.297	283	172	66	148	53	109	35	31	59	23	47	10	261
17. Pobles del Nord	17.1. Benifaraig	53	7	8	3	3	2	2	5	4	0	1	2	0	16
	17.2. Poble Nou	117	17	17	11	8	4	12	1	3	4	5	2	3	30
	17.3. Carpesa	141	17	18	7	16	4	26	8	0	5	3	10	3	24
	17.4. Cases de Bàrcena	55	16	6	5	8	2	5	1	0	0	2	0	0	10
	17.5. Mauella	8	1	0	1	2	0	0	0	0	3	0	0	0	1
	17.6. Massarrojos	272	22	15	58	8	13	11	29	4	6	7	9	6	84
	17.7. Borbotó	35	8	4	1	0	4	3	1	1	3	3	0	0	7
18. Pobles de l'Oest	18.1. Benimàmet	2.218	374	286	130	162	61	235	90	49	87	127	62	23	532
	18.2. Beniferri	192	21	19	23	9	13	12	6	3	7	3	5	11	60
19. Pobles del Sud	19.1. el Forn d'Alcedo	193	12	34	8	14	14	16	5	11	14	9	3	2	51
	19.2. el Castellar-l'Oliverar	587	57	48	34	56	22	39	27	12	44	14	31	1	202
	19.3. Pinedo	267	30	31	17	10	8	22	9	4	10	15	13	4	94
	19.4. el Saler	282	20	23	51	11	7	10	19	7	7	4	3	7	113
	19.5. el Palmar	28	2	1	7	2	0	4	0	1	0	0	4	0	7
	19.6. el Perellonet	207	16	20	35	13	8	12	10	11	6	6	7	2	61
	19.7. la Torre	877	127	119	43	75	30	58	22	32	53	39	31	28	220
	19.8. Faitanar	148	18	16	25	9	2	7	7	5	4	3	1	9	42

Fuente: Padrón Municipal de Habitantes a 1 de enero de 2019.

Font: Padró Municipal d'Habitants a 1 de gener de 2019

5.10. Población nacida en el extranjero según el continente de nacimiento**5.10. Població nascuda a l'estranger segons el continent de naixement**

		Total	Europa	África	América del Norte	América Central	América del Sur	Asia	Oceanía
València		144.226	38.932	14.343	2.795	9.800	60.570	17.611	175
1. Ciutat Vella	1.1. la Seu	656	289	53	68	37	158	50	1
	1.2. la Xerea	619	251	58	51	31	150	69	9
	1.3. el Carme	1.327	575	139	93	51	386	76	7
	1.4. el Pilar	1.049	425	124	39	69	298	92	2
	1.5. el Mercat	792	376	57	41	56	203	55	4
	1.6. Sant Francesc	923	397	70	76	44	222	113	1
2. l'Eixample	2.1. Russafa	4.232	1.516	377	204	234	1.503	382	16
	2.2. el Pla del Remei	559	229	43	83	31	130	40	3
	2.3. Gran Via	1.161	506	77	133	55	298	88	4
3. Extramurs	3.1. el Botànic	1.155	433	143	55	94	384	44	2
	3.2. la Roqueta	1.105	251	38	37	65	370	344	0
	3.3. la Petxina	2.124	642	126	91	188	920	157	0
	3.4. Arrancapins	3.194	861	169	88	272	1.447	350	7
4. Campanar	4.1. Campanar	1.519	406	120	25	137	674	157	0
	4.2. les Tendetes	1.336	430	90	18	86	625	86	1
	4.3. el Calvari	1.538	339	225	8	152	625	188	1
	4.4. Sant Pau	2.505	801	184	65	91	1.037	323	4
5. la Saïdia	5.1. Marxalenes	2.441	608	219	23	177	1.207	206	1
	5.2. Morvedre	2.078	564	180	34	160	955	182	3
	5.3. Trinitat	1.602	492	83	30	141	688	168	0
	5.4. Tormos	1.976	505	227	7	142	910	183	2
	5.5. Sant Antoni	1.501	396	132	16	102	712	143	0
6. el Pla del Real	6.1. Exposició	606	256	36	21	39	186	62	6
	6.2. Mestalla	2.326	678	165	81	127	971	302	2
	6.3. Jaume Roig	652	240	42	49	59	203	59	0
	6.4. Ciutat Universitària	327	124	22	15	25	101	40	0
7. l'Olivereta	7.1. Nou Moles	6.232	1.220	532	56	487	3.157	779	1
	7.2. Soternes	990	272	89	10	96	384	136	3
	7.3. Tres Forques	2.824	565	354	13	162	1.143	585	2
	7.4. la Font Santa	889	206	143	6	57	261	216	0
	7.5. la Llum	716	154	94	8	57	310	90	3
8. Patraix	8.1. Patraix	4.170	973	367	57	320	1.985	466	2
	8.2. Sant Isidre	1.057	287	111	14	78	498	69	0
	8.3. Vara de Quart	1.281	299	117	14	95	571	185	0
	8.4. Safranar	882	235	101	10	65	314	155	2
	8.5. Favara	754	156	55	5	45	354	139	0

		Total	Europa	Àfrica	América del Norte	América Central	América del Sur	Asia	Oceanía
9. Jesús	9.1. la Raiosa	3.923	703	421	39	305	1.857	595	3
	9.2. l'Hort de Senabre	3.101	579	382	29	244	1.338	528	1
	9.3. la Creu Coberta	1.130	224	115	11	117	522	141	0
	9.4. Sant Marcel·lí	1.731	393	217	13	117	786	205	0
	9.5. Camí Real	583	154	72	0	46	281	30	0
10. Quatre Carreres	10.1. Mont-Olivet	4.762	1.115	257	68	438	2.401	468	15
	10.2. en Corts	3.060	599	272	38	221	1.382	547	1
	10.3. Malilla	2.956	652	339	30	241	1.388	305	1
	10.4. Fonteta de Sant Lluís	501	102	80	0	44	229	46	0
	10.5. na Rovella	1.512	380	231	11	93	598	199	0
	10.6. la Punta	429	215	38	5	19	134	18	0
	10.7. Ciutat de les Arts i de les Ciències	1.299	387	94	45	65	555	150	3
11. Poblat Marítims	11.1. el Grau	2.007	644	231	18	128	715	270	1
	11.2. el Cabanyal- el Canyamelar	3.378	1.599	283	66	164	993	264	9
	11.3. la Malva-rosa	1.947	739	227	36	116	631	195	3
	11.4. Beteró	1.064	357	81	23	67	394	142	0
	11.5. Natzaret	1.091	365	240	7	48	323	107	1
12. Camins al Grau	12.1. Aiora	5.045	1.230	443	48	275	2.049	995	5
	12.2. Albors	1.726	404	115	44	114	840	208	1
	12.3. la Creu del Grau	3.220	868	267	39	116	1.187	741	2
	12.4. Camí Fondo	1.116	316	125	18	53	430	173	1
	12.5. Penya-roja	2.061	691	110	106	68	792	277	17
13. Algirós	13.1. l'Illa Perduda	1.152	320	92	11	78	472	177	2
	13.2. Ciutat Jardí	1.979	519	163	35	98	853	310	1
	13.3. l'Amistat	1.631	366	133	19	96	725	292	0
	13.4. la Bega Baixa	597	196	48	26	31	231	62	3
	13.5. la Carrasca	584	182	64	21	33	205	79	0
14. Benimaclet	14.1. Benimaclet	4.050	1.107	359	105	380	1.593	498	8
	14.2. Camí de Vera	504	173	41	9	38	172	71	0
15. Rascanya	15.1. Orriols	5.287	874	945	26	348	2.410	684	0
	15.2. Torrefiel	6.035	1.202	865	40	424	3.037	466	1
	15.3. Sant Llorenç	917	320	80	22	45	327	122	1
16. Benicalap	16.1. Benicalap	7.655	1.736	884	59	568	3.408	1.000	0
	16.2. Ciutat Fallera	1.293	261	228	7	45	611	139	2
17. Pobles del Nord	17.1. Benifaraig	43	18	9	0	6	10	0	0
	17.2. Poble Nou	189	27	27	1	13	109	12	0
	17.3. Carpesa	93	31	12	5	15	30	0	0
	17.4. Cases de Bàrcena	60	23	23	0	3	10	1	0
	17.5. Mauella	4	2	0	0	1	1	0	0

		Total	Europa	África	América del Norte	América Central	América del Sur	Asia	Oceanía
17. Pobles del Nord	17.6. Massarrojos	235	134	7	15	13	55	10	1
	17.7. Borbotó	55	17	6	0	5	24	1	2
18. Pobles de l'Oest	18.1. Benimàmet	2.202	690	230	25	172	981	104	0
	18.2. Beniferri	200	52	18	6	8	87	29	0
19. Pobles del Sud	19.1. el Forn d'Alcedo	189	32	28	2	11	105	11	0
	19.2. el Castellar-l'Oliverar	587	280	67	3	31	192	14	0
	19.3. Pinedo	253	141	9	3	11	82	7	0
	19.4. el Saler	306	165	14	10	17	88	12	0
	19.5. el Palmar	49	27	0	0	5	17	0	0
	19.6. el Perellonet	99	44	8	3	6	32	5	1
	19.7. la Torre	982	215	168	4	66	418	111	0
	19.8. Faitanar	256	105	13	0	7	120	11	0

Fuente: Padrón Municipal de Habitantes a 1 de enero de 2019.

Font: Padró Municipal d'Habitants a 1 de gener de 2019

5.11. Población de 18 y más años según titulación. Total**5.11. Població de 18 i més anys segons titulació. Total**

		Total	No sabe leer ni escribir	Titulación inferior a graduado escolar	Graduado escolar o equivalente	Bachiller, Formación Profesional de Segundo Grado o Títulos equivalentes o superiores
València		665.865	1.774	128.683	201.428	333.980
1. Ciutat Vella	1.1. la Seu	2.587	6	187	490	1.904
	1.2. la Xerea	3.309	3	315	487	2.504
	1.3. el Carme	5.496	15	674	1.239	3.568
	1.4. el Pilar	3.971	8	542	859	2.562
	1.5. el Mercat	3.071	1	251	602	2.217
	1.6. Sant Francesc	4.793	0	297	755	3.741
2. l'Eixample	2.1. Russafa	20.040	27	2.024	4.282	13.707
	2.2. el Pla del Remei	5.812	4	313	718	4.777
	2.3. Gran Via	9.746	5	530	1.331	7.880
3. Extramurs	3.1. el Botànic	5.590	8	600	1.196	3.786
	3.2. la Roqueta	3.845	3	485	913	2.444
	3.3. la Petxina	12.610	8	1.223	2.770	8.609
	3.4. Arrancapins	19.050	13	1.823	4.144	13.070
4. Campanar	4.1. Campanar	9.927	21	1.328	2.765	5.813
	4.2. les Tendetes	4.583	9	819	1.369	2.386
	4.3. el Calvari	4.238	25	1.204	1.639	1.370
	4.4. Sant Pau	12.455	10	1.198	2.560	8.687
5. la Saïdia	5.1. Marxalenes	9.194	27	2.054	3.186	3.927
	5.2. Morvedre	8.725	12	1.480	2.686	4.547
	5.3. Trinitat	6.717	16	992	1.778	3.931
	5.4. Tormos	7.226	17	1.596	2.595	3.018
	5.5. Sant Antoni	8.260	11	1.303	2.383	4.563
6. el Pla del Real	6.1. Exposició	5.582	3	310	726	4.543
	6.2. Mestalla	12.142	7	1.206	2.348	8.581
	6.3. Jaume Roig	5.257	2	294	582	4.379
	6.4. Ciutat Universitària	2.202	1	102	289	1.810
7. l'Olivereta	7.1. Nou Moles	22.296	43	4.665	7.620	9.968
	7.2. Soternes	4.138	6	891	1.541	1.700
	7.3. Tres Forques	7.628	46	2.461	2.885	2.236
	7.4. la Font Santa	2.856	37	1.084	1.084	651
	7.5. la Llum	4.282	17	855	1.601	1.809
8. Patraix	8.1. Patraix	20.833	27	3.617	6.083	11.106
	8.2. Sant Isidre	8.255	17	1.699	3.185	3.354
	8.3. Vara de Quart	9.030	23	1.681	3.112	4.214

		Total	No sabe leer ni escribir	Titulación inferior a graduado escolar	Graduado escolar o equivalente	Bachiller, Formación Profesional de Segundo Grado o Títulos equivalentes o superiores
8. Patraix	8.4. Safranar	7.495	9	1.100	2.551	3.835
	8.5. Favara	3.038	4	680	1.066	1.288
9. Jesús	9.1. la Raiosa	13.214	26	2.675	4.033	6.480
	9.2. l'Hort de Senabre	14.484	51	3.838	5.190	5.405
	9.3. la Creu Coberta	5.303	9	1.200	1.838	2.256
	9.4. Sant Marcel·lí	8.599	41	2.377	3.429	2.752
	9.5. Camí Real	3.036	3	648	1.156	1.229
10. Quatre Carreres	10.1. Mont-Olivet	16.520	27	2.781	5.680	8.032
	10.2. en Corts	10.226	19	2.085	3.765	4.357
	10.3. Malilla	18.240	36	3.200	6.923	8.081
	10.4. Fonteta de Sant Lluís	2.480	6	786	1.015	673
	10.5. na Rovella	6.570	64	2.510	2.462	1.534
	10.6. la Punta	2.135	9	699	729	698
	10.7. Ciutat de les Arts i de les Ciències	5.544	3	405	1.107	4.029
11. Poblat Marítims	11.1. el Grau	7.745	21	1.726	2.742	3.256
	11.2. el Cabanyal- el Canyamelar	16.331	46	4.603	5.706	5.976
	11.3. la Malva-rosa	11.012	55	3.183	4.191	3.583
	11.4. Beteró	6.712	19	1.517	2.116	3.060
	11.5. Natzaret	4.886	42	1.947	1.951	946
12. Camins al Grau	12.1. Aiora	20.936	51	4.993	7.127	8.765
	12.2. Albors	7.467	15	1.263	2.407	3.782
	12.3. la Creu del Grau	12.232	44	2.862	4.362	4.964
	12.4. Camí Fondo	3.872	11	726	1.200	1.935
	12.5. Penya-roja	9.149	1	512	1.432	7.204
13. Algirós	13.1. l'Illa Perduda	7.388	23	1.842	2.363	3.160
	13.2. Ciutat Jardí	10.424	13	1.437	2.511	6.463
	13.3. l'Amistat	6.168	23	1.286	1.714	3.145
	13.4. la Bega Baixa	4.770	5	427	858	3.480
	13.5. la Carrasca	3.051	1	241	506	2.303
14. Benimaclet	14.1. Benimaclet	20.093	58	3.799	4.891	11.345
	14.2. Camí de Vera	4.681	9	769	1.362	2.541
15. Rascanya	15.1. Orriols	13.631	94	4.113	5.265	4.159
	15.2. Torrefiel	21.884	105	6.138	8.326	7.315
	15.3. Sant Llorenç	8.154	12	729	1.739	5.674
16. Benicalap	16.1. Benicalap	33.359	153	8.537	11.506	13.163
	16.2. Ciutat Fallera	4.825	28	1.681	1.828	1.288
17. Pobles del Nord	17.1. Benifaraig	842	1	204	316	321

		Total	No sabe leer ni escribir	Titulación inferior a graduado escolar	Graduado escolar o equivalente	Bachiller, Formación Profesional de Segundo Grado o Títulos equivalentes o superiores
17. Pobles del Nord	17.2. Poble Nou	775	6	256	237	276
	17.3. Carpesa	1.029	7	328	349	345
	17.4. Cases de Bàrcena	305	2	97	127	79
	17.5. Mauella	40	0	14	7	19
	17.6. Massarrojos	1.797	4	253	377	1.163
	17.7. Borbotó	587	6	206	178	197
	18. Pobles de l'Oest	18.1. Benimàmet	10.875	61	2.992	4.312
18.2. Beniferri		944	0	148	238	558
19. Pobles del Sud	19.1. el Forn d'Alcedo	1.049	11	343	412	283
	19.2. el Castellar-l'Oliverar	5.648	35	1.857	2.045	1.711
	19.3. Pinedo	2.163	11	521	894	737
	19.4. el Saler	1.503	0	164	415	924
	19.5. el Palmar	659	3	231	255	170
	19.6. el Perellonet	1.147	0	171	362	614
	19.7. la Torre	4.030	13	1.341	1.646	1.030
	19.8. Faitanar	1.072	0	139	408	525

Fuente: Padrón Municipal de Habitantes a 1 de enero de 2019.

Font: Padró Municipal d'Habitants a 1 de gener de 2019

5.11. Población de 18 y más años según titulación. Varones**5.11. Població de 18 i més anys segons titulació. Homes**

		Total	No sabe leer ni escribir	Titulación inferior a graduado escolar	Graduado escolar o equivalente	Bachiller, Formación Profesional de Segundo Grado o Títulos equivalentes o superiores
València		311.838	343	55.853	98.061	157.581
1. Ciutat Vella	1.1. la Seu	1.212	2	79	225	906
	1.2. la Xerea	1.527	0	119	227	1.181
	1.3. el Carme	2.639	3	269	612	1.755
	1.4. el Pilar	1.866	1	219	413	1.233
	1.5. el Mercat	1.510	0	107	304	1.099
	1.6. Sant Francesc	2.153	0	98	305	1.750
2. l'Eixample	2.1. Russafa	9.128	5	754	1.967	6.402
	2.2. el Pla del Remei	2.606	1	107	262	2.236
	2.3. Gran Via	4.296	2	158	497	3.639
3. Extramurs	3.1. el Botànic	2.639	1	281	563	1.794
	3.2. la Roqueta	1.773	0	202	424	1.147
	3.3. la Petxina	5.572	2	424	1.222	3.924
	3.4. Arrancapins	8.460	5	649	1.734	6.072
4. Campanar	4.1. Campanar	4.543	6	535	1.235	2.767
	4.2. les Tendetes	2.100	2	337	625	1.136
	4.3. el Calvari	1.997	6	530	809	652
	4.4. Sant Pau	5.973	3	513	1.225	4.232
5. la Saïdia	5.1. Marxalenes	4.094	7	824	1.481	1.782
	5.2. Morvedre	3.912	1	602	1.224	2.085
	5.3. Trinitat	2.997	0	369	818	1.810
	5.4. Tormos	3.388	4	686	1.283	1.415
	5.5. Sant Antoni	3.869	3	523	1.144	2.199
6. el Pla del Real	6.1. Exposició	2.498	0	101	248	2.149
	6.2. Mestalla	5.552	4	474	1.018	4.056
	6.3. Jaume Roig	2.339	1	96	208	2.034
	6.4. Ciutat Universitària	974	0	35	99	840
7. l'Olivarera	7.1. Nou Moles	10.194	8	1.949	3.624	4.613
	7.2. Soternes	1.921	1	374	754	792
	7.3. Tres Forques	3.650	12	1.149	1.436	1.053
	7.4. la Font Santa	1.413	7	544	564	298
	7.5. la Llum	2.000	2	385	760	853
8. Patraix	8.1. Patraix	9.451	4	1.416	2.857	5.174
	8.2. Sant Isidre	3.936	3	805	1.572	1.556
	8.3. Vara de Quart	4.195	4	703	1.465	2.023

		Total	No sabe leer ni escribir	Titulación inferior a graduado escolar	Graduado escolar o equivalente	Bachiller, Formación Profesional de Segundo Grado o Títulos equivalentes o superiores
8. Patraix	8.4. Safranar	3.534	0	496	1.192	1.846
	8.5. Favara	1.512	2	311	569	630
9. Jesús	9.1. la Raiosa	6.258	9	1.206	1.977	3.066
	9.2. l'Hort de Senabre	6.985	10	1.749	2.614	2.612
	9.3. la Creu Coberta	2.543	3	538	944	1.058
	9.4. Sant Marcel·lí	4.095	11	1.041	1.737	1.306
	9.5. Camí Real	1.501	0	311	606	584
10. Quatre Carreres	10.1. Mont-Olivet	7.537	5	1.115	2.637	3.780
	10.2. en Corts	4.842	8	888	1.858	2.088
	10.3. Malilla	8.615	8	1.368	3.407	3.832
	10.4. Fonteta de Sant Lluís	1.229	0	378	520	331
	10.5. na Rovella	3.173	6	1.146	1.287	734
	10.6. la Punta	1.059	2	336	394	327
	10.7. Ciutat de les Arts i de les Ciències	2.674	1	175	539	1.959
11. Poblat Marítims	11.1. el Grau	3.692	4	745	1.402	1.541
	11.2. el Cabanyal- el Canyamelar	7.682	3	1.918	2.913	2.848
	11.3. la Malva-rosa	5.278	11	1.450	2.111	1.706
	11.4. Beteró	3.179	2	675	1.039	1.463
	11.5. Natzaret	2.380	5	907	1.035	433
12. Camins al Grau	12.1. Aiora	9.925	14	2.247	3.577	4.087
	12.2. Albors	3.426	1	536	1.124	1.765
	12.3. la Creu del Grau	5.792	7	1.298	2.156	2.331
	12.4. Camí Fondo	1.852	3	336	579	934
	12.5. Penya-roja	4.461	1	226	681	3.553
13. Algirós	13.1. l'Illa Perduda	3.406	2	773	1.162	1.469
	13.2. Ciutat Jardí	4.841	1	563	1.160	3.117
	13.3. l'Amistat	2.920	8	576	840	1.496
	13.4. la Bega Baixa	2.171	1	139	387	1.644
	13.5. la Carrasca	1.414	1	93	230	1.090
14. Benimaclet	14.1. Benimaclet	9.206	18	1.512	2.355	5.321
	14.2. Camí de Vera	2.205	2	310	676	1.217
15. Rascanya	15.1. Orriols	6.672	16	2.007	2.701	1.948
	15.2. Torrefiel	10.536	19	2.822	4.245	3.450
	15.3. Sant Llorenç	3.912	2	333	856	2.721
16. Benicalap	16.1. Benicalap	15.882	30	3.869	5.810	6.173
	16.2. Ciutat Fallera	2.332	2	783	947	600
17. Pobles del Nord	17.1. Benifaraig	398	0	83	171	144

		Total	No sabe leer ni escribir	Titulación inferior a graduado escolar	Graduado escolar o equivalente	Bachiller, Formación Profesional de Segundo Grado o Títulos equivalentes o superiores
17. Pobles del Nord	17.2. Poble Nou	377	1	118	135	123
	17.3. Carpesa	472	1	150	174	147
	17.4. Cases de Bàrcena	163	0	52	70	41
	17.5. Mauella	23	0	7	3	13
	17.6. Massarrojos	838	0	92	174	572
	17.7. Borbotó	291	1	105	93	92
	18. Pobles de l'Oest	18.1. Benimàmet	5.192	8	1.365	2.220
18.2. Beniferri		459	0	70	123	266
19. Pobles del Sud	19.1. el Forn d'Alcedo	509	1	153	221	134
	19.2. el Castellar-l'Oliverar	2.752	7	881	1.061	803
	19.3. Pinedo	1.058	3	240	483	332
	19.4. el Saler	789	0	81	226	482
	19.5. el Palmar	316	0	103	146	67
	19.6. el Perellonet	591	0	81	190	320
	19.7. la Torre	1.954	3	609	866	476
	19.8. Faitanar	558	0	71	234	253

Fuente: Padrón Municipal de Habitantes a 1 de enero de 2019.

Font: Padró Municipal d'Habitants a 1 de gener de 2019

5.11. Población de 18 y más años según titulación. Mujeres**5.11. Població de 18 i més anys segons titulació. Dones**

		Total	No sabe leer ni escribir	Titulación inferior a graduado escolar	Graduado escolar o equivalente	Bachiller, Formación Profesional de Segundo Grado o Títulos equivalentes o superiores
València		354.027	1.431	72.830	103.367	176.399
1. Ciutat Vella	1.1. la Seu	1.375	4	108	265	998
	1.2. la Xerea	1.782	3	196	260	1.323
	1.3. el Carme	2.857	12	405	627	1.813
	1.4. el Pilar	2.105	7	323	446	1.329
	1.5. el Mercat	1.561	1	144	298	1.118
	1.6. Sant Francesc	2.640	0	199	450	1.991
2. l'Eixample	2.1. Russafa	10.912	22	1.270	2.315	7.305
	2.2. el Pla del Remei	3.206	3	206	456	2.541
	2.3. Gran Via	5.450	3	372	834	4.241
3. Extramurs	3.1. el Botànic	2.951	7	319	633	1.992
	3.2. la Roqueta	2.072	3	283	489	1.297
	3.3. la Petxina	7.038	6	799	1.548	4.685
	3.4. Arrancapins	10.590	8	1.174	2.410	6.998
4. Campanar	4.1. Campanar	5.384	15	793	1.530	3.046
	4.2. les Tendetes	2.483	7	482	744	1.250
	4.3. el Calvari	2.241	19	674	830	718
	4.4. Sant Pau	6.482	7	685	1.335	4.455
5. la Saïdia	5.1. Marxalenes	5.100	20	1.230	1.705	2.145
	5.2. Morvedre	4.813	11	878	1.462	2.462
	5.3. Trinitat	3.720	16	623	960	2.121
	5.4. Tormos	3.838	13	910	1.312	1.603
	5.5. Sant Antoni	4.391	8	780	1.239	2.364
6. el Pla del Real	6.1. Exposició	3.084	3	209	478	2.394
	6.2. Mestalla	6.590	3	732	1.330	4.525
	6.3. Jaume Roig	2.918	1	198	374	2.345
	6.4. Ciutat Universitària	1.228	1	67	190	970
7. l'Olivereta	7.1. Nou Moles	12.102	35	2.716	3.996	5.355
	7.2. Soternes	2.217	5	517	787	908
	7.3. Tres Forques	3.978	34	1.312	1.449	1.183
	7.4. la Font Santa	1.443	30	540	520	353
	7.5. la Llum	2.282	15	470	841	956
8. Patraix	8.1. Patraix	11.382	23	2.201	3.226	5.932
	8.2. Sant Isidre	4.319	14	894	1.613	1.798
	8.3. Vara de Quart	4.835	19	978	1.647	2.191

		Total	No sabe leer ni escribir	Titulación inferior a graduado escolar	Graduado escolar o equivalente	Bachiller, Formación Profesional de Segundo Grado o Títulos equivalentes o superiores
8. Patraix	8.4. Safranar	3.961	9	604	1.359	1.989
	8.5. Favara	1.526	2	369	497	658
9. Jesús	9.1. la Raiosa	6.956	17	1.469	2.056	3.414
	9.2. l'Hort de Senabre	7.499	41	2.089	2.576	2.793
	9.3. la Creu Coberta	2.760	6	662	894	1.198
	9.4. Sant Marcel·lí	4.504	30	1.336	1.692	1.446
	9.5. Camí Real	1.535	3	337	550	645
10. Quatre Carreres	10.1. Mont-Olivet	8.983	22	1.666	3.043	4.252
	10.2. en Corts	5.384	11	1.197	1.907	2.269
	10.3. Malilla	9.625	28	1.832	3.516	4.249
	10.4. Fonteta de Sant Lluís	1.251	6	408	495	342
	10.5. na Rovella	3.397	58	1.364	1.175	800
	10.6. la Punta	1.076	7	363	335	371
	10.7. Ciutat de les Arts i de les Ciències	2.870	2	230	568	2.070
11. Poblat Marítims	11.1. el Grau	4.053	17	981	1.340	1.715
	11.2. el Cabanyal- el Canyamelar	8.649	43	2.685	2.793	3.128
	11.3. la Malva-rosa	5.734	44	1.733	2.080	1.877
	11.4. Beteró	3.533	17	842	1.077	1.597
	11.5. Natzaret	2.506	37	1.040	916	513
12. Camins al Grau	12.1. Aiora	11.011	37	2.746	3.550	4.678
	12.2. Albors	4.041	14	727	1.283	2.017
	12.3. la Creu del Grau	6.440	37	1.564	2.206	2.633
	12.4. Camí Fondo	2.020	8	390	621	1.001
	12.5. Penya-roja	4.688	0	286	751	3.651
13. Algirós	13.1. l'Illa Perduda	3.982	21	1.069	1.201	1.691
	13.2. Ciutat Jardí	5.583	12	874	1.351	3.346
	13.3. l'Amistat	3.248	15	710	874	1.649
	13.4. la Bega Baixa	2.599	4	288	471	1.836
	13.5. la Carrasca	1.637	0	148	276	1.213
14. Benimaclet	14.1. Benimaclet	10.887	40	2.287	2.536	6.024
	14.2. Camí de Vera	2.476	7	459	686	1.324
15. Rascanya	15.1. Orriols	6.959	78	2.106	2.564	2.211
	15.2. Torrefiel	11.348	86	3.316	4.081	3.865
	15.3. Sant Llorenç	4.242	10	396	883	2.953
16. Benicalap	16.1. Benicalap	17.477	123	4.668	5.696	6.990
	16.2. Ciutat Fallera	2.493	26	898	881	688
17. Pobles del Nord	17.1. Benifaraig	444	1	121	145	177

		Total	No sabe leer ni escribir	Titulación inferior a graduado escolar	Graduado escolar o equivalente	Bachiller, Formación Profesional de Segundo Grado o Títulos equivalentes o superiores
17. Pobles del Nord	17.2. Poble Nou	398	5	138	102	153
	17.3. Carpesa	557	6	178	175	198
	17.4. Cases de Bàrcena	142	2	45	57	38
	17.5. Mauella	17	0	7	4	6
	17.6. Massarrojos	959	4	161	203	591
	17.7. Borbotó	296	5	101	85	105
	18. Pobles de l'Oest	18.1. Benimàmet	5.683	53	1.627	2.092
18.2. Beniferri		485	0	78	115	292
19. Pobles del Sud	19.1. el Forn d'Alcedo	540	10	190	191	149
	19.2. el Castellar-l'Oliverar	2.896	28	976	984	908
	19.3. Pinedo	1.105	8	281	411	405
	19.4. el Saler	714	0	83	189	442
	19.5. el Palmar	343	3	128	109	103
	19.6. el Perellonet	556	0	90	172	294
	19.7. la Torre	2.076	10	732	780	554
	19.8. Faitanar	514	0	68	174	272

Fuente: Padrón Municipal de Habitantes a 1 de enero de 2019.

Font: Padró Municipal d'Habitants a 1 de gener de 2019

5.12. Población extranjera según edad en 3 grupos. Total**5.12. Població estrangera segons edat en 3 grups. Total**

		Total	0-15	16-64	65 y más
València		102.704	14.603	83.954	4.147
1. Ciutat Vella	1.1. la Seu	536	61	438	37
	1.2. la Xerea	492	69	393	30
	1.3. el Carme	1.053	91	918	44
	1.4. el Pilar	895	109	755	31
	1.5. el Mercat	647	52	576	19
	1.6. Sant Francesc	743	73	627	43
2. l'Eixample	2.1. Russafa	3.101	365	2.599	137
	2.2. el Pla del Remei	395	63	310	22
	2.3. Gran Via	872	101	693	78
3. Extramurs	3.1. el Botànic	856	88	730	38
	3.2. la Roqueta	881	109	743	29
	3.3. la Petxina	1.366	128	1.176	62
	3.4. Arrancapins	2.216	273	1.836	107
4. Campanar	4.1. Campanar	1.030	152	819	59
	4.2. les Tendetes	962	145	777	40
	4.3. el Calvari	1.145	175	928	42
	4.4. Sant Pau	1.615	320	1.194	101
5. la Saïdia	5.1. Marxalenes	1.728	252	1.411	65
	5.2. Morvedre	1.433	177	1.199	57
	5.3. Trinitat	1.178	149	984	45
	5.4. Tormos	1.401	189	1.159	53
	5.5. Sant Antoni	1.001	126	832	43
6. el Pla del Real	6.1. Exposició	436	48	364	24
	6.2. Mestalla	1.678	206	1.396	76
	6.3. Jaume Roig	413	48	328	37
	6.4. Ciutat Universitària	239	19	214	6
7. l'Olivereta	7.1. Nou Moles	4.145	650	3.352	143
	7.2. Soternes	707	98	589	20
	7.3. Tres Forques	2.119	316	1.754	49
	7.4. la Font Santa	736	121	593	22
	7.5. la Llum	481	84	376	21
8. Patraix	8.1. Patraix	2.843	424	2.285	134
	8.2. Sant Isidre	631	87	504	40
	8.3. Vara de Quart	815	129	658	28
	8.4. Safranar	589	87	475	27
	8.5. Favara	521	82	419	20

		Total	0-15	16-64	65 y más
9. Jesús	9.1. la Raiosa	2.840	335	2.423	82
	9.2. l'Hort de Senabre	2.119	313	1.726	80
	9.3. la Creu Coberta	777	112	637	28
	9.4. Sant Marcel·lí	1.211	214	968	29
	9.5. Camí Real	399	62	324	13
10. Quatre Carreres	10.1. Mont-Olivet	3.246	457	2.630	159
	10.2. en Corts	2.137	277	1.788	72
	10.3. Malilla	1.840	259	1.495	86
	10.4. Fonteta de Sant Lluís	331	38	288	5
	10.5. na Rovella	1.029	144	852	33
	10.6. la Punta	377	85	279	13
	10.7. Ciutat de les Arts i de les Ciències	962	164	739	59
11. Poblat Marítims	11.1. el Grau	1.517	205	1.255	57
	11.2. el Cabanyal- el Canyamelar	2.740	415	2.220	105
	11.3. la Malva-rosa	1.470	192	1.194	84
	11.4. Beteró	780	117	627	36
	11.5. Natzaret	952	175	749	28
12. Camins al Grau	12.1. Aiora	3.619	476	3.004	139
	12.2. Albors	1.153	153	961	39
	12.3. la Creu del Grau	2.338	375	1.842	121
	12.4. Camí Fondo	838	109	704	25
	12.5. Penya-roja	1.481	291	1.095	95
13. Algirós	13.1. l'Illa Perduda	784	124	623	37
	13.2. Ciutat Jardí	1.356	149	1.152	55
	13.3. l'Amistat	1.166	126	1.012	28
	13.4. la Bega Baixa	350	18	308	24
	13.5. la Carrasca	424	38	365	21
14. Benimaclet	14.1. Benimaclet	2.961	353	2.509	99
	14.2. Camí de Vera	321	30	276	15
15. Rascanya	15.1. Orriols	3.959	611	3.247	101
	15.2. Torrefiel	4.083	655	3.299	129
	15.3. Sant Llorenç	563	78	452	33
16. Benicalap	16.1. Benicalap	5.567	978	4.404	185
	16.2. Ciutat Fallera	933	150	750	33
17. Pobles del Nord	17.1. Benifaraig	34	4	28	2
	17.2. Poble Nou	111	12	95	4
	17.3. Carpesa	66	9	53	4
	17.4. Cases de Bàrcena	52	8	42	2
	17.5. Mauella	2	0	2	0

		Total	0-15	16-64	65 y más
17. Pobles del Nord	17.6. Massarrojos	167	37	118	12
	17.7. Borbotó	32	4	27	1
18. Pobles de l'Oest	18.1. Benimàmet	1.572	250	1.274	48
	18.2. Beniferri	135	17	111	7
19. Pobles del Sud	19.1. el Forn d'Alcedo	123	14	103	6
	19.2. el Castellar-l'Oliverar	485	91	377	17
	19.3. Pinedo	200	25	162	13
	19.4. el Saler	227	30	175	22
	19.5. el Palmar	35	5	29	1
	19.6. el Perellonet	71	11	56	4
	19.7. la Torre	696	114	558	24
	19.8. Faitanar	174	28	143	3

Fuente: Padrón Municipal de Habitantes a 1 de enero de 2019.

Font: Padró Municipal d'Habitants a 1 de gener de 2019

5.12. Población extranjera según edad en 3 grupos. Varones**5.12. Població estrangera segons edat en 3 grups. Homes**

		Total	0-15	16-64	65 y más
València		51.668	7.558	42.328	1.782
1. Ciutat Vella	1.1. la Seu	242	30	192	20
	1.2. la Xerea	238	34	191	13
	1.3. el Carme	556	47	487	22
	1.4. el Pilar	417	55	345	17
	1.5. el Mercat	301	32	259	10
	1.6. Sant Francesc	340	34	283	23
2. l'Eixample	2.1. Russafa	1.568	182	1.317	69
	2.2. el Pla del Remei	175	30	136	9
	2.3. Gran Via	413	57	308	48
3. Extramurs	3.1. el Botànic	445	37	390	18
	3.2. la Roqueta	449	66	372	11
	3.3. la Petxina	643	72	544	27
	3.4. Arrancapins	1.064	143	872	49
4. Campanar	4.1. Campanar	468	79	365	24
	4.2. les Tendetes	449	72	362	15
	4.3. el Calvari	590	81	493	16
	4.4. Sant Pau	755	151	556	48
5. la Saïdia	5.1. Marxalenes	826	109	690	27
	5.2. Morvedre	683	94	566	23
	5.3. Trinitat	565	88	462	15
	5.4. Tormos	732	107	601	24
	5.5. Sant Antoni	531	75	441	15
6. el Pla del Real	6.1. Exposició	207	25	173	9
	6.2. Mestalla	806	104	668	34
	6.3. Jaume Roig	174	23	132	19
	6.4. Ciutat Universitària	110	10	99	1
7. l'Olivereta	7.1. Nou Moles	2.048	343	1.646	59
	7.2. Soternes	361	42	310	9
	7.3. Tres Forques	1.195	176	1.001	18
	7.4. la Font Santa	428	59	363	6
	7.5. la Llum	224	48	166	10
8. Patraix	8.1. Patraix	1.348	216	1.082	50
	8.2. Sant Isidre	301	39	249	13
	8.3. Vara de Quart	376	61	304	11
	8.4. Safranar	289	46	232	11
	8.5. Favara	293	44	242	7

		Total	0-15	16-64	65 y más
9. Jesús	9.1. la Raiosa	1.546	184	1.323	39
	9.2. l'Hort de Senabre	1.155	159	962	34
	9.3. la Creu Coberta	408	59	336	13
	9.4. Sant Marcel·lí	598	107	479	12
	9.5. Camí Real	185	37	144	4
10. Quatre Carreres	10.1. Mont-Olivet	1.591	242	1.286	63
	10.2. en Corts	1.100	144	923	33
	10.3. Malilla	946	128	776	42
	10.4. Fonteta de Sant Lluís	192	24	166	2
	10.5. na Rovella	532	80	438	14
	10.6. la Punta	192	49	137	6
	10.7. Ciutat de les Arts i de les Ciències	462	81	360	21
11. Poblat Marítims	11.1. el Grau	766	95	639	32
	11.2. el Cabanyal- el Canyamelar	1.410	210	1.148	52
	11.3. la Malva-rosa	726	100	595	31
	11.4. Beteró	392	60	315	17
	11.5. Natzaret	505	88	407	10
12. Camins al Grau	12.1. Aiora	1.889	243	1.583	63
	12.2. Albors	557	66	475	16
	12.3. la Creu del Grau	1.181	188	943	50
	12.4. Camí Fondo	451	61	377	13
	12.5. Penya-roja	720	141	532	47
13. Algirós	13.1. l'Illa Perduda	379	72	294	13
	13.2. Ciutat Jardí	679	81	580	18
	13.3. l'Amistat	603	67	520	16
	13.4. la Bega Baixa	151	8	130	13
	13.5. la Carrasca	208	26	169	13
14. Benimaclet	14.1. Benimaclet	1.401	193	1.168	40
	14.2. Camí de Vera	147	15	127	5
15. Rascanya	15.1. Orriols	2.177	312	1.827	38
	15.2. Torrefiel	2.192	343	1.792	57
	15.3. Sant Llorenç	270	45	213	12
16. Benicalap	16.1. Benicalap	2.799	520	2.212	67
	16.2. Ciutat Fallera	470	82	381	7
17. Pobles del Nord	17.1. Benifaraig	16	2	13	1
	17.2. Poble Nou	61	5	55	1
	17.3. Carpesa	29	5	23	1
	17.4. Cases de Bàrcena	32	4	28	0
	17.6. Massarrojos	78	20	52	6

		Total	0-15	16-64	65 y más
17. Pobles del Nord	17.7. Borbotó	18	3	15	0
18. Pobles de l'Oest	18.1. Benimàmet	742	122	601	19
	18.2. Beniferri	54	6	46	2
19. Pobles del Sud	19.1. el Forn d'Alcedo	62	6	54	2
	19.2. el Castellar-l'Oliverar	253	49	198	6
	19.3. Pinedo	103	12	86	5
	19.4. el Saler	116	13	90	13
	19.5. el Palmar	15	3	12	0
	19.6. el Perellonet	37	6	27	4
	19.7. la Torre	384	68	307	9
	19.8. Faitanar	78	13	65	0

Fuente: Padrón Municipal de Habitantes a 1 de enero de 2019.

Font: Padró Municipal d'Habitants a 1 de gener de 2019

5.12. Población extranjera según edad en 3 grupos. Mujeres**5.12. Població estrangera segons edat en 3 grups. Dones**

		Total	0-15	16-64	65 y más
València		51.036	7.045	41.626	2.365
1. Ciutat Vella	1.1. la Seu	294	31	246	17
	1.2. la Xerea	254	35	202	17
	1.3. el Carme	497	44	431	22
	1.4. el Pilar	478	54	410	14
	1.5. el Mercat	346	20	317	9
	1.6. Sant Francesc	403	39	344	20
2. l'Eixample	2.1. Russafa	1.533	183	1.282	68
	2.2. el Pla del Remei	220	33	174	13
	2.3. Gran Via	459	44	385	30
3. Extramurs	3.1. el Botànic	411	51	340	20
	3.2. la Roqueta	432	43	371	18
	3.3. la Petxina	723	56	632	35
	3.4. Arrancapins	1.152	130	964	58
4. Campanar	4.1. Campanar	562	73	454	35
	4.2. les Tendetes	513	73	415	25
	4.3. el Calvari	555	94	435	26
	4.4. Sant Pau	860	169	638	53
5. la Saïdia	5.1. Marxalenes	902	143	721	38
	5.2. Morvedre	750	83	633	34
	5.3. Trinitat	613	61	522	30
	5.4. Tormos	669	82	558	29
	5.5. Sant Antoni	470	51	391	28
6. el Pla del Real	6.1. Exposició	229	23	191	15
	6.2. Mestalla	872	102	728	42
	6.3. Jaume Roig	239	25	196	18
	6.4. Ciutat Universitària	129	9	115	5
7. l'Olivereta	7.1. Nou Moles	2.097	307	1.706	84
	7.2. Soternes	346	56	279	11
	7.3. Tres Forques	924	140	753	31
	7.4. la Font Santa	308	62	230	16
	7.5. la Llum	257	36	210	11
8. Patraix	8.1. Patraix	1.495	208	1.203	84
	8.2. Sant Isidre	330	48	255	27
	8.3. Vara de Quart	439	68	354	17
	8.4. Safranar	300	41	243	16
	8.5. Favara	228	38	177	13

		Total	0-15	16-64	65 y más
9. Jesús	9.1. la Raiosa	1.294	151	1.100	43
	9.2. l'Hort de Senabre	964	154	764	46
	9.3. la Creu Coberta	369	53	301	15
	9.4. Sant Marcel·lí	613	107	489	17
	9.5. Camí Real	214	25	180	9
10. Quatre Carreres	10.1. Mont-Olivet	1.655	215	1.344	96
	10.2. en Corts	1.037	133	865	39
	10.3. Malilla	894	131	719	44
	10.4. Fonteta de Sant Lluís	139	14	122	3
	10.5. na Rovella	497	64	414	19
	10.6. la Punta	185	36	142	7
	10.7. Ciutat de les Arts i de les Ciències	500	83	379	38
11. Poblat Marítims	11.1. el Grau	751	110	616	25
	11.2. el Cabanyal- el Canyamelar	1.330	205	1.072	53
	11.3. la Malva-rosa	744	92	599	53
	11.4. Beteró	388	57	312	19
	11.5. Natzaret	447	87	342	18
12. Camins al Grau	12.1. Aiora	1.730	233	1.421	76
	12.2. Albors	596	87	486	23
	12.3. la Creu del Grau	1.157	187	899	71
	12.4. Camí Fondo	387	48	327	12
	12.5. Penya-roja	761	150	563	48
13. Algirós	13.1. l'Illa Perduda	405	52	329	24
	13.2. Ciutat Jardí	677	68	572	37
	13.3. l'Amistat	563	59	492	12
	13.4. la Bega Baixa	199	10	178	11
	13.5. la Carrasca	216	12	196	8
14. Benimaclet	14.1. Benimaclet	1.560	160	1.341	59
	14.2. Camí de Vera	174	15	149	10
15. Rascanya	15.1. Orriols	1.782	299	1.420	63
	15.2. Torrefiel	1.891	312	1.507	72
	15.3. Sant Llorenç	293	33	239	21
16. Benicalap	16.1. Benicalap	2.768	458	2.192	118
	16.2. Ciutat Fallera	463	68	369	26
17. Pobles del Nord	17.1. Benifaraig	18	2	15	1
	17.2. Poble Nou	50	7	40	3
	17.3. Carpesa	37	4	30	3
	17.4. Cases de Bàrcena	20	4	14	2
	17.5. Mauella	2	0	2	0

		Total	0-15	16-64	65 y más
17. Pobles del Nord	17.6. Massarrojos	89	17	66	6
	17.7. Borbotó	14	1	12	1
18. Pobles de l'Oest	18.1. Benimàmet	830	128	673	29
	18.2. Beniferri	81	11	65	5
19. Pobles del Sud	19.1. el Forn d'Alcedo	61	8	49	4
	19.2. el Castellar-l'Oliverar	232	42	179	11
	19.3. Pinedo	97	13	76	8
	19.4. el Saler	111	17	85	9
	19.5. el Palmar	20	2	17	1
	19.6. el Perellonet	34	5	29	0
	19.7. la Torre	312	46	251	15
	19.8. Faitanar	96	15	78	3

Fuente: Padrón Municipal de Habitantes a 1 de enero de 2019.

Font: Padró Municipal d'Habitants a 1 de gener de 2019

5.13. Población extranjera según nacionalidad, por continentes. Total**5.13. Població estrangera segons nacionalitat, per continents. Total**

		Total	Resto UE(28)	Europa No UE(28)	África	América del Norte	América Central	América del Sur	Asia	Oceanía y Otros
València		102.704	31.277	7.050	11.914	1.834	6.399	26.664	17.452	114
1. Ciutat Vella	1.1. la Seu	536	283	30	35	63	16	68	40	1
	1.2. la Xerea	492	213	35	51	39	21	71	56	6
	1.3. el Carme	1.053	578	33	124	68	25	149	76	0
	1.4. el Pilar	895	387	70	120	24	52	155	85	2
	1.5. el Mercat	647	330	43	44	26	42	103	55	4
	1.6. Sant Francesc	743	346	60	54	62	25	102	94	0
2. l'Eixample	2.1. Russafa	3.101	1.405	142	264	163	127	634	354	12
	2.2. el Pla del Remei	395	195	27	19	57	20	47	28	2
	2.3. Gran Via	872	468	56	31	93	32	123	64	5
3. Extramurs	3.1. el Botànic	856	435	29	118	33	54	159	28	0
	3.2. la Roqueta	881	212	34	28	24	39	171	373	0
	3.3. la Petxina	1.366	534	73	73	50	121	390	125	0
	3.4. Arrancapins	2.216	746	95	103	54	190	682	343	3
4. Campanar	4.1. Campanar	1.030	345	73	101	18	87	252	154	0
	4.2. les Tendetes	962	307	141	71	19	54	291	79	0
	4.3. el Calvari	1.145	252	96	203	6	99	285	203	1
	4.4. Sant Pau	1.615	660	170	138	37	35	321	252	2
5. la Saïdia	5.1. Marxalenes	1.728	450	184	178	12	109	560	235	0
	5.2. Morvedre	1.433	418	136	134	24	132	406	182	1
	5.3. Trinitat	1.178	458	74	65	15	80	318	166	2
	5.4. Tormos	1.401	361	141	220	4	88	395	192	0
	5.5. Sant Antoni	1.001	310	86	98	9	67	298	133	0
6. el Pla del Real	6.1. Exposició	436	248	10	17	10	17	73	56	5
	6.2. Mestalla	1.678	618	80	112	33	70	466	297	2
	6.3. Jaume Roig	413	190	19	20	19	35	82	48	0
	6.4. Ciutat Universitària	239	104	13	9	4	16	46	47	0
7. l'Olivereta	7.1. Nou Moles	4.145	914	315	410	25	364	1.312	803	2
	7.2. Soternes	707	148	98	76	6	62	187	129	1
	7.3. Tres Forques	2.119	437	142	326	9	99	509	596	1
	7.4. la Font Santa	736	131	75	135	3	44	113	235	0
	7.5. la Llum	481	71	41	67	6	47	148	101	0
8. Patraix	8.1. Patraix	2.843	703	215	309	33	218	880	484	1
	8.2. Sant Isidre	631	186	52	88	6	25	213	61	0
	8.3. Vara de Quart	815	184	46	95	6	58	223	203	0
	8.4. Safranar	589	139	41	79	2	35	134	158	1
	8.5. Favara	521	97	40	58	1	28	163	134	0

		Total	Resto UE(28)	Europa No UE(28)	África	América del Norte	América Central	América del Sur	Asia	Oceanía y Otros
9. Jesús	9.1. la Raiosa	2.840	504	198	376	23	201	898	637	3
	9.2. l'Hort de Senabre	2.119	391	122	333	17	151	560	544	1
	9.3. la Creu Coberta	777	163	40	102	4	72	248	148	0
	9.4. Sant Marcel·lí	1.211	288	58	191	9	101	376	188	0
	9.5. Camí Real	399	122	16	64	0	34	133	30	0
10. Quatre Carreres	10.1. Mont-Olivet	3.246	989	196	171	55	317	1.006	499	13
	10.2. en Corts	2.137	510	86	230	26	157	581	546	1
	10.3. Malilla	1.840	491	55	228	19	146	601	300	0
	10.4. Fonteta de Sant Lluís	331	75	21	75	0	24	94	42	0
	10.5. na Rovella	1.029	230	130	168	4	57	244	196	0
	10.6. la Punta	377	241	17	25	2	9	63	20	0
	10.7. Ciutat de les Arts i de les Ciències	962	332	104	65	43	45	220	150	3
11. Poblats Marítims	11.1. el Grau	1.517	496	127	187	14	72	341	279	1
	11.2. el Cabanyal- el Canyamellar	2.740	1.470	156	240	40	99	482	248	5
	11.3. la Malva-rosa	1.470	500	189	189	23	86	298	181	4
	11.4. Beteró	780	314	60	55	13	37	177	124	0
	11.5. Natzaret	952	318	45	258	8	37	163	123	0
12. Camins al Grau	12.1. Aiora	3.619	947	206	358	30	151	950	976	1
	12.2. Albors	1.153	320	61	92	29	69	356	226	0
	12.3. la Creu del Grau	2.338	635	189	210	34	58	499	713	0
	12.4. Camí Fondo	838	271	41	101	14	38	197	175	1
	12.5. Penya-roja	1.481	625	144	75	73	25	310	216	13
13. Algirós	13.1. l'Illa Perduda	784	226	41	58	3	50	234	172	0
	13.2. Ciutat Jardí	1.356	392	75	109	19	54	395	312	0
	13.3. l'Amistat	1.166	283	63	98	14	65	351	291	1
	13.4. la Bega Baixa	350	144	20	22	10	24	77	52	1
	13.5. la Carrasca	424	153	12	50	16	21	105	67	0
14. Benimaclet	14.1. Benimaclet	2.961	974	128	298	66	287	710	494	4
	14.2. Camí de Vera	321	120	15	30	4	21	63	68	0
15. Rascanya	15.1. Orriols	3.959	612	265	943	24	266	1.141	708	0
	15.2. Torrefiel	4.083	840	326	840	24	290	1.287	474	2
	15.3. Sant Llorenç	563	247	24	54	13	18	108	98	1
16. Benicalap	16.1. Benicalap	5.567	1.341	384	822	45	387	1.528	1.060	0
	16.2. Ciutat Fallera	933	166	98	216	7	36	284	125	1
17. Pobles del Nord	17.1. Benifaraig	34	16	2	5	0	6	5	0	0
	17.2. Poble Nou	111	28	1	25	1	11	37	7	1
	17.3. Carpesa	66	11	19	10	1	8	17	0	0
	17.4. Cases de Bàrcena	52	18	6	20	0	2	5	1	0
	17.5. Mauella	2	2	0	0	0	0	0	0	0

		Total	Resto UE(28)	Europa No UE(28)	África	América del Norte	América Central	América del Sur	Asia	Oceanía y Otros
17. Pobles del Nord	17.6. Massarrojos	167	122	5	5	7	7	16	4	1
	17.7. Borbotó	32	15	0	4	0	5	6	1	1
18. Pobles de l'Oest	18.1. Benimàmet	1.572	515	187	198	17	107	443	105	0
	18.2. Beniferri	135	42	13	16	4	4	36	20	0
19. Pobles del Sud	19.1. el Forn d'Alcedo	123	27	8	16	2	9	51	10	0
	19.2. el Castellar-l'Oliverar	485	276	19	54	1	18	104	13	0
	19.3. Pinedo	200	138	2	3	2	7	38	10	0
	19.4. el Saler	227	135	22	7	7	12	34	10	0
	19.5. el Palmar	35	23	1	0	0	1	10	0	0
	19.6. el Perellonet	71	45	0	6	1	3	13	2	1
	19.7. la Torre	696	177	21	129	3	58	195	113	0
	19.8. Faitanar	174	94	17	10	0	3	45	5	0

Fuente: Padrón Municipal de Habitantes a 1 de enero de 2019.

Font: Padró Municipal d'Habitants a 1 de gener de 2019

5.13. Población extranjera según nacionalidad, por continentes. Varones**5.13. Població estrangera segons nacionalitat, per continents. Homes**

		Total	Resto UE(28)	Europa No UE(28)	África	América del Norte	América Central	América del Sur	Asia	Oceanía y Otros
València		51.668	15.587	2.900	7.759	858	2.090	12.111	10.307	56
1. Ciutat Vella	1.1. la Seu	242	122	14	17	32	4	37	15	1
	1.2. la Xerea	238	99	15	37	20	8	31	25	3
	1.3. el Carme	556	296	15	97	31	12	68	37	0
	1.4. el Pilar	417	188	29	65	10	7	63	54	1
	1.5. el Mercat	301	165	18	26	12	10	38	30	2
	1.6. Sant Francesc	340	171	20	34	26	7	43	39	0
2. l'Eixample	2.1. Russafa	1.568	704	54	192	77	41	305	190	5
	2.2. el Pla del Remei	175	99	11	11	26	2	16	9	1
	2.3. Gran Via	413	246	19	15	46	6	51	28	2
3. Extramurs	3.1. el Botànic	445	214	8	103	20	16	71	13	0
	3.2. la Roqueta	449	107	13	18	9	11	84	207	0
	3.3. la Petxina	643	262	30	53	19	39	175	65	0
	3.4. Arrancapins	1.064	386	34	69	23	53	309	187	3
4. Campanar	4.1. Campanar	468	167	27	60	6	29	97	82	0
	4.2. les Tendetes	449	148	53	46	10	19	133	40	0
	4.3. el Calvari	590	125	41	145	3	35	122	119	0
	4.4. Sant Pau	755	325	66	84	15	7	137	121	0
5. la Saïdia	5.1. Marxalenes	826	217	77	112	2	38	245	135	0
	5.2. Morvedre	683	205	64	90	9	35	179	100	1
	5.3. Trinitat	565	224	30	43	8	29	146	83	2
	5.4. Tormos	732	191	59	161	2	31	178	110	0
	5.5. Sant Antoni	531	168	38	71	5	33	138	78	0
6. el Pla del Real	6.1. Exposició	207	123	3	9	6	4	28	32	2
	6.2. Mestalla	806	303	30	65	17	29	203	159	0
	6.3. Jaume Roig	174	83	9	10	12	9	31	20	0
	6.4. Ciutat Universitària	110	53	3	4	1	6	20	23	0
7. l'Olivereta	7.1. Nou Moles	2.048	444	135	263	8	101	630	466	1
	7.2. Soternes	361	75	41	45	1	26	87	85	1
	7.3. Tres Forques	1.195	211	69	193	1	35	234	451	1
	7.4. la Font Santa	428	63	34	81	1	14	54	181	0
	7.5. la Llum	224	35	18	35	4	14	69	49	0
8. Patraix	8.1. Patraix	1.348	343	86	204	15	60	375	265	0
	8.2. Sant Isidre	301	89	20	59	3	11	84	35	0
	8.3. Vara de Quart	376	84	19	53	1	18	88	113	0
	8.4. Safranar	289	74	15	41	2	10	55	92	0
	8.5. Favara	293	50	18	37	1	10	86	91	0

		Total	Resto UE(28)	Europa No UE(28)	África	América del Norte	América Central	América del Sur	Asia	Oceanía y Otros
9. Jesús	9.1. la Raiosa	1.546	250	81	304	9	54	438	407	3
	9.2. l'Hort de Senabre	1.155	184	51	235	5	50	275	355	0
	9.3. la Creu Coberta	408	83	16	69	2	27	111	100	0
	9.4. Sant Marcel·lí	598	143	26	108	4	40	164	113	0
	9.5. Camí Real	185	62	3	42	0	11	51	16	0
10. Quatre Carreres	10.1. Mont-Olivet	1.591	508	83	126	20	100	483	266	5
	10.2. en Corts	1.100	255	31	158	10	54	272	319	1
	10.3. Malilla	946	252	17	161	11	65	272	168	0
	10.4. Fonteta de Sant Lluís	192	39	13	55	0	7	45	33	0
	10.5. na Rovella	532	114	54	111	1	19	121	112	0
	10.6. la Punta	192	130	6	12	0	2	28	14	0
	10.7. Ciutat de les Arts i de les Ciències	462	166	45	38	19	14	95	85	0
11. Poblat Marítims	11.1. el Grau	766	253	50	124	6	27	133	172	1
	11.2. el Cabanyal- el Canyameler	1.410	763	61	146	21	39	210	169	1
	11.3. la Malva-rosa	726	230	96	109	14	34	131	110	2
	11.4. Beteró	392	157	21	35	6	19	79	75	0
	11.5. Natzaret	505	159	16	157	8	13	72	80	0
12. Camins al Grau	12.1. Aiora	1.889	453	81	224	14	56	429	631	1
	12.2. Albors	557	158	25	54	12	18	163	127	0
	12.3. la Creu del Grau	1.181	307	76	136	15	20	213	414	0
	12.4. Camí Fondo	451	147	17	73	11	8	90	104	1
	12.5. Penya-roja	720	325	61	39	41	13	127	107	7
13. Algirós	13.1. l'Illa Perduda	379	112	10	40	1	17	104	95	0
	13.2. Ciutat Jardí	679	189	36	69	11	23	175	176	0
	13.3. l'Amistat	603	130	27	74	8	24	163	177	0
	13.4. la Bega Baixa	151	67	3	12	5	8	32	24	0
	13.5. la Carrasca	208	73	4	37	8	6	47	33	0
14. Benimaclet	14.1. Benimaclet	1.401	467	55	198	34	81	328	236	2
	14.2. Camí de Vera	147	58	4	16	2	12	25	30	0
15. Rascanya	15.1. Orriols	2.177	313	107	643	12	91	542	469	0
	15.2. Torrefiel	2.192	436	149	535	13	102	654	302	1
	15.3. Sant Llorenç	270	135	6	36	5	7	38	43	0
16. Benicalap	16.1. Benicalap	2.799	680	156	503	20	119	667	654	0
	16.2. Ciutat Fallera	470	76	42	133	3	11	136	68	1
17. Pobles del Nord	17.1. Benifaraig	16	9	1	3	0	2	1	0	0
	17.2. Poble Nou	61	18	0	15	1	2	20	4	1
	17.3. Carpesa	29	7	12	6	0	0	4	0	0
	17.4. Cases de Bàrcena	32	8	2	17	0	1	4	0	0
	17.6. Massarrojos	78	58	3	4	6	2	4	0	1

		Total	Resto UE(28)	Europa No UE(28)	África	América del Norte	América Central	América del Sur	Asia	Oceanía y Otros
17. Pobles del Nord	17.7. Borbotó	18	9	0	2	0	3	2	1	1
18. Pobles de l'Oest	18.1. Benimàmet	742	256	75	106	6	29	200	70	0
	18.2. Beniferri	54	19	4	7	1	2	10	11	0
19. Pobles del Sud	19.1. el Forn d'Alcedo	62	14	4	12	1	4	22	5	0
	19.2. el Castellar-l'Oliverar	253	138	9	36	1	7	54	8	0
	19.3. Pinedo	103	76	0	1	0	2	18	6	0
	19.4. el Saler	116	68	11	3	3	3	21	7	0
	19.5. el Palmar	15	10	0	0	0	0	5	0	0
	19.6. el Perellonet	37	29	0	2	1	0	3	1	1
	19.7. la Torre	384	92	10	81	3	22	98	78	0
	19.8. Faitanar	78	43	5	4	0	1	22	3	0

Fuente: Padrón Municipal de Habitantes a 1 de enero de 2019.

Font: Padró Municipal d'Habitants a 1 de gener de 2019

5.13. Población extranjera según nacionalidad, por continentes. Mujeres**5.13. Població estrangera segons nacionalitat, per continents. Dones**

		Total	Resto UE(28)	Europa No UE(28)	África	América del Norte	América Central	América del Sur	Asia	Oceanía y Otros
València		51.036	15.690	4.150	4.155	976	4.309	14.553	7.145	58
1. Ciutat Vella	1.1. la Seu	294	161	16	18	31	12	31	25	0
	1.2. la Xerea	254	114	20	14	19	13	40	31	3
	1.3. el Carme	497	282	18	27	37	13	81	39	0
	1.4. el Pilar	478	199	41	55	14	45	92	31	1
	1.5. el Mercat	346	165	25	18	14	32	65	25	2
	1.6. Sant Francesc	403	175	40	20	36	18	59	55	0
2. l'Eixample	2.1. Russafa	1.533	701	88	72	86	86	329	164	7
	2.2. el Pla del Remei	220	96	16	8	31	18	31	19	1
	2.3. Gran Via	459	222	37	16	47	26	72	36	3
3. Extramurs	3.1. el Botànic	411	221	21	15	13	38	88	15	0
	3.2. la Roqueta	432	105	21	10	15	28	87	166	0
	3.3. la Petxina	723	272	43	20	31	82	215	60	0
	3.4. Arrancapins	1.152	360	61	34	31	137	373	156	0
4. Campanar	4.1. Campanar	562	178	46	41	12	58	155	72	0
	4.2. les Tendetes	513	159	88	25	9	35	158	39	0
	4.3. el Calvari	555	127	55	58	3	64	163	84	1
	4.4. Sant Pau	860	335	104	54	22	28	184	131	2
5. la Saïdia	5.1. Marxalenes	902	233	107	66	10	71	315	100	0
	5.2. Morvedre	750	213	72	44	15	97	227	82	0
	5.3. Trinitat	613	234	44	22	7	51	172	83	0
	5.4. Tormos	669	170	82	59	2	57	217	82	0
	5.5. Sant Antoni	470	142	48	27	4	34	160	55	0
6. el Pla del Real	6.1. Exposició	229	125	7	8	4	13	45	24	3
	6.2. Mestalla	872	315	50	47	16	41	263	138	2
	6.3. Jaume Roig	239	107	10	10	7	26	51	28	0
	6.4. Ciutat Universitària	129	51	10	5	3	10	26	24	0
7. l'Olivereta	7.1. Nou Moles	2.097	470	180	147	17	263	682	337	1
	7.2. Soternes	346	73	57	31	5	36	100	44	0
	7.3. Tres Forques	924	226	73	133	8	64	275	145	0
	7.4. la Font Santa	308	68	41	54	2	30	59	54	0
	7.5. la Llum	257	36	23	32	2	33	79	52	0
8. Patraix	8.1. Patraix	1.495	360	129	105	18	158	505	219	1
	8.2. Sant Isidre	330	97	32	29	3	14	129	26	0
	8.3. Vara de Quart	439	100	27	42	5	40	135	90	0
	8.4. Safranar	300	65	26	38	0	25	79	66	1
	8.5. Favara	228	47	22	21	0	18	77	43	0

		Total	Resto UE(28)	Europa No UE(28)	África	América del Norte	América Central	América del Sur	Asia	Oceanía y Otros
9. Jesús	9.1. la Raiosa	1.294	254	117	72	14	147	460	230	0
	9.2. l'Hort de Senabre	964	207	71	98	12	101	285	189	1
	9.3. la Creu Coberta	369	80	24	33	2	45	137	48	0
	9.4. Sant Marcel·lí	613	145	32	83	5	61	212	75	0
	9.5. Camí Real	214	60	13	22	0	23	82	14	0
10. Quatre Carreres	10.1. Mont-Olivet	1.655	481	113	45	35	217	523	233	8
	10.2. en Corts	1.037	255	55	72	16	103	309	227	0
	10.3. Malilla	894	239	38	67	8	81	329	132	0
	10.4. Fonteta de Sant Lluís	139	36	8	20	0	17	49	9	0
	10.5. na Rovella	497	116	76	57	3	38	123	84	0
	10.6. la Punta	185	111	11	13	2	7	35	6	0
	10.7. Ciutat de les Arts i de les Ciències	500	166	59	27	24	31	125	65	3
11. Poblats Marítims	11.1. el Grau	751	243	77	63	8	45	208	107	0
	11.2. el Cabanyal- el Canyamellar	1.330	707	95	94	19	60	272	79	4
	11.3. la Malva-rosa	744	270	93	80	9	52	167	71	2
	11.4. Beteró	388	157	39	20	7	18	98	49	0
	11.5. Natzaret	447	159	29	101	0	24	91	43	0
12. Camins al Grau	12.1. Aiora	1.730	494	125	134	16	95	521	345	0
	12.2. Albors	596	162	36	38	17	51	193	99	0
	12.3. la Creu del Grau	1.157	328	113	74	19	38	286	299	0
	12.4. Camí Fondo	387	124	24	28	3	30	107	71	0
	12.5. Penya-roja	761	300	83	36	32	12	183	109	6
13. Algirós	13.1. l'Illa Perduda	405	114	31	18	2	33	130	77	0
	13.2. Ciutat Jardí	677	203	39	40	8	31	220	136	0
	13.3. l'Amistat	563	153	36	24	6	41	188	114	1
	13.4. la Bega Baixa	199	77	17	10	5	16	45	28	1
	13.5. la Carrasca	216	80	8	13	8	15	58	34	0
14. Benimaclet	14.1. Benimaclet	1.560	507	73	100	32	206	382	258	2
	14.2. Camí de Vera	174	62	11	14	2	9	38	38	0
15. Rascanya	15.1. Orriols	1.782	299	158	300	12	175	599	239	0
	15.2. Torrefiel	1.891	404	177	305	11	188	633	172	1
	15.3. Sant Llorenç	293	112	18	18	8	11	70	55	1
16. Benicalap	16.1. Benicalap	2.768	661	228	319	25	268	861	406	0
	16.2. Ciutat Fallera	463	90	56	83	4	25	148	57	0
17. Pobles del Nord	17.1. Benifaraig	18	7	1	2	0	4	4	0	0
	17.2. Poble Nou	50	10	1	10	0	9	17	3	0
	17.3. Carpesa	37	4	7	4	1	8	13	0	0
	17.4. Cases de Bàrcena	20	10	4	3	0	1	1	1	0
	17.5. Mauella	2	2	0	0	0	0	0	0	0

		Total	Resto UE(28)	Europa No UE(28)	África	América del Norte	América Central	América del Sur	Asia	Oceanía y Otros
17. Pobles del Nord	17.6. Massarrojos	89	64	2	1	1	5	12	4	0
	17.7. Borbotó	14	6	0	2	0	2	4	0	0
18. Pobles de l'Oest	18.1. Benimàmet	830	259	112	92	11	78	243	35	0
	18.2. Beniferri	81	23	9	9	3	2	26	9	0
19. Pobles del Sud	19.1. el Forn d'Alcedo	61	13	4	4	1	5	29	5	0
	19.2. el Castellar-l'Oliverar	232	138	10	18	0	11	50	5	0
	19.3. Pinedo	97	62	2	2	2	5	20	4	0
	19.4. el Saler	111	67	11	4	4	9	13	3	0
	19.5. el Palmar	20	13	1	0	0	1	5	0	0
	19.6. el Perellonet	34	16	0	4	0	3	10	1	0
	19.7. la Torre	312	85	11	48	0	36	97	35	0
	19.8. Faitanar	96	51	12	6	0	2	23	2	0

Fuente: Padrón Municipal de Habitantes a 1 de enero de 2019.

Font: Padró Municipal d'Habitants a 1 de gener de 2019

5.14. Nacionalidades extranjeras mayoritarias en cada barrio**5.14. Nacionalitats estrangeres majoritàries a cada barri**

		Nacionalidad	%	Nacionalidad	%	Nacionalidad	%	Nacionalidad	%	Nacionalidad	%	Nacionalidad	%	Nacionalidad	%
1. Ciutat Vella	1.1. la Seu	Italia	13,6%	Estados Unidos	9,5%	Francia	7,8%	Reino Unido	7,6%	Alemania	5,8%	Rumanía	5,8%	Otros	49,8%
	1.2. la Xerea	Italia	14,0%	Francia	10,2%	China	6,3%	Alemania	5,3%	Estados Unidos	5,3%	Malí	4,3%	Otros	54,7%
	1.3. el Carme	Italia	21,1%	Francia	7,8%	Reino Unido	7,8%	Estados Unidos	5,1%	Senegal	5,1%	China	3,9%	Otros	49,2%
	1.4. el Pilar	Italia	12,3%	Rumanía	7,3%	Francia	5,9%	Venezuela	5,5%	China	4,4%	Honduras	4,2%	Otros	60,4%
	1.5. el Mercat	Italia	18,1%	Francia	9,3%	China	6,3%	Reino Unido	5,9%	Alemania	4,8%	Honduras	4,0%	Otros	51,6%
	1.6. Sant Francesc	Italia	15,3%	Francia	10,0%	China	6,2%	Estados Unidos	5,9%	Reino Unido	5,8%	Alemania	3,4%	Otros	53,4%
2. l'Eixample	2.1. Russafa	Italia	15,4%	Reino Unido	7,3%	China	6,3%	Francia	6,2%	Estados Unidos	4,2%	Rumanía	3,9%	Otros	56,8%
	2.2. el Pla del Remei	Estados Unidos	13,2%	Italia	12,4%	Francia	10,4%	Reino Unido	7,3%	Rumanía	4,1%	Alemania	3,5%	Otros	49,1%
	2.3. Gran Via	Italia	15,7%	Estados Unidos	9,2%	Reino Unido	8,8%	Francia	8,3%	Alemania	5,2%	China	2,9%	Otros	50,0%
3. Extramurs	3.1. el Botànic	Italia	14,5%	Rumanía	10,5%	Reino Unido	7,0%	Francia	5,7%	Bolivia	4,8%	Honduras	3,4%	Otros	54,1%
	3.2. la Roqueta	China	34,1%	Italia	8,4%	Bolivia	6,6%	Francia	3,6%	India	3,4%	Pakistán	3,3%	Otros	40,6%
	3.3. la Petxina	Italia	11,6%	Bolivia	8,6%	Francia	6,4%	China	6,4%	Rumanía	5,7%	Colombia	5,3%	Otros	56,0%
	3.4. Arrancapins	Italia	10,1%	China	10,0%	Bolivia	9,4%	Rumanía	5,9%	Honduras	5,6%	Colombia	5,0%	Otros	54,0%
4. Campanar	4.1. Campanar	Rumanía	9,9%	China	7,9%	Italia	7,7%	Honduras	6,0%	Venezuela	5,4%	Colombia	5,3%	Otros	57,8%
	4.2. les Tendetes	Rumanía	12,0%	Italia	8,5%	Colombia	7,1%	Ucrania	6,8%	Venezuela	5,6%	Bolivia	5,2%	Otros	54,9%
	4.3. el Calvari	Rumanía	10,5%	China	7,3%	Colombia	6,7%	Honduras	6,4%	India	6,0%	Bolivia	5,4%	Otros	57,6%
	4.4. Sant Pau	Italia	13,9%	China	9,3%	Venezuela	6,9%	Rusia	6,1%	Rumanía	6,0%	Francia	5,3%	Otros	52,6%
5. la Saïdia	5.1. Marxalenes	Colombia	10,0%	Rumanía	9,8%	Bolivia	6,0%	Ecuador	6,0%	Italia	5,7%	India	5,5%	Otros	57,0%
	5.2. Morvedre	Italia	8,9%	Bolivia	6,7%	Honduras	6,5%	China	6,4%	Ucrania	5,4%	Rumanía	5,1%	Otros	61,0%
	5.3. Trinitat	Italia	14,2%	China	7,5%	Rumanía	6,0%	Venezuela	5,3%	Colombia	5,0%	Bolivia	4,5%	Otros	57,6%
	5.4. Tormos	Rumanía	10,9%	Colombia	7,8%	Bolivia	5,8%	China	5,5%	Marruecos	5,1%	Italia	5,0%	Otros	60,0%
	5.5. Sant Antoni	Italia	9,7%	China	9,5%	Rumanía	8,4%	Bolivia	7,1%	Colombia	6,1%	Ecuador	6,1%	Otros	53,1%
6. el Pla del Real	6.1. Exposició	Italia	22,7%	Francia	8,0%	China	7,1%	Reino Unido	6,9%	Alemania	6,0%	Rumanía	3,9%	Otros	45,4%
	6.2. Mestalla	Italia	11,6%	China	9,1%	Colombia	7,8%	Rumanía	7,7%	Venezuela	5,9%	Bolivia	5,1%	Otros	52,9%
	6.3. Jaume Roig	Italia	15,7%	Alemania	10,2%	China	8,7%	Reino Unido	6,1%	Bolivia	5,3%	Francia	5,1%	Otros	48,9%
	6.4. Ciutat Universitària	Italia	22,6%	China	15,1%	Colombia	7,5%	Venezuela	5,4%	Francia	4,2%	Alemania	3,3%	Otros	41,8%
7. l'Oivereta	7.1. Nou Moles	China	9,2%	Bolivia	8,8%	Rumanía	8,5%	Pakistán	7,3%	Colombia	6,0%	Honduras	5,8%	Otros	54,5%
	7.2. Soternes	Colombia	7,9%	Rumanía	7,6%	Pakistán	7,4%	Venezuela	5,7%	Ecuador	5,5%	Rusia	5,2%	Otros	60,7%
	7.3. Tres Forques	Pakistán	20,2%	Rumanía	12,6%	Colombia	5,9%	Marruecos	5,9%	Bolivia	5,4%	Ecuador	4,8%	Otros	45,3%
	7.4. la Font Santa	Pakistán	27,4%	Rumanía	9,9%	Nigeria	6,0%	Venezuela	4,5%	Marruecos	4,1%	Ucrania	4,1%	Otros	44,0%
	7.5. la Llum	China	17,0%	Colombia	11,0%	Honduras	8,3%	Bolivia	5,0%	Venezuela	5,0%	Rumanía	4,8%	Otros	48,9%
8. Patraix	8.1. Patraix	China	9,6%	Rumanía	8,3%	Colombia	6,7%	Italia	6,5%	Bolivia	5,9%	Venezuela	5,6%	Otros	57,3%
	8.2. Sant Isidre	Italia	9,4%	Colombia	8,9%	Rumanía	8,7%	Venezuela	7,8%	China	6,0%	Marruecos	5,1%	Otros	54,2%

		Nacionalidad	%	Nacionalidad	%	Nacionalidad	%	Nacionalidad	%	Nacionalidad	%	Nacionalidad	%	Nacionalidad	%
8. Patraix	8.3. Vara de Quart	China	16,0%	Rumanía	9,0%	Colombia	7,9%	Italia	6,3%	Venezuela	5,6%	Nigeria	5,5%	Otros	49,8%
	8.4. Safranar	China	13,8%	Pakistán	8,8%	Italia	8,7%	Venezuela	7,1%	Rumanía	5,9%	Colombia	5,4%	Otros	50,3%
	8.5. Favara	Pakistán	17,5%	Ecuador	7,7%	Colombia	7,1%	Bolivia	6,5%	Ucrania	4,8%	China	4,6%	Otros	51,8%
9. Jesús	9.1. la Raiosa	China	9,9%	Pakistán	9,5%	Bolivia	7,9%	Colombia	6,7%	Rumanía	5,6%	Ecuador	5,4%	Otros	55,1%
	9.2. l'Hort de Senabre	Pakistán	15,8%	China	8,1%	Rumanía	8,1%	Colombia	7,7%	Senegal	6,2%	Bolivia	4,3%	Otros	49,7%
	9.3. la Creu Coberta	Pakistán	12,9%	Rumanía	11,2%	Colombia	9,4%	Ecuador	7,9%	China	5,4%	Bolivia	5,1%	Otros	48,1%
	9.4. Sant Marcel·lí	Colombia	11,7%	Rumanía	11,6%	Pakistán	6,8%	Bulgaria	5,3%	Honduras	5,1%	Venezuela	5,0%	Otros	54,6%
	9.5. Camí Real	Rumanía	12,0%	Colombia	11,3%	Italia	10,8%	Bolivia	4,5%	Ecuador	4,5%	Marruecos	4,5%	Otros	52,4%
10. Quatre Carreres	10.1. Mont-Olivet	Bolivia	8,4%	China	8,3%	Rumanía	8,1%	Italia	7,6%	Ecuador	6,9%	Honduras	6,0%	Otros	54,5%
	10.2. en Corts	China	13,4%	Pakistán	9,8%	Rumanía	8,0%	Italia	6,7%	Ecuador	6,3%	Colombia	5,8%	Otros	49,9%
	10.3. Malilla	China	10,0%	Rumanía	8,4%	Colombia	7,7%	Italia	7,2%	Ecuador	6,8%	Brasil	6,2%	Otros	53,6%
	10.4. Fonteta de Sant Lluís	Rumanía	8,5%	Malí	7,9%	Ecuador	7,6%	Pakistán	7,3%	Brasil	6,3%	Italia	5,7%	Otros	56,8%
	10.5. na Rovella	Rumanía	7,3%	China	7,1%	Colombia	6,6%	Ucrania	6,2%	Ecuador	5,9%	Pakistán	5,8%	Otros	61,0%
	10.6. la Punta	Rumanía	45,4%	Italia	7,7%	Venezuela	5,6%	Nigeria	2,9%	Argentina	2,7%	Pakistán	2,7%	Otros	33,2%
	10.7. Ciutat de les Arts i de les Ciències	Italia	13,6%	China	11,7%	Venezuela	7,9%	Colombia	5,7%	Rusia	5,2%	Ucrania	4,4%	Otros	51,5%
11. Poblat Marítims	11.1. el Grau	Rumanía	12,3%	Italia	7,7%	Colombia	7,4%	Pakistán	6,9%	China	5,9%	Venezuela	4,6%	Otros	55,1%
	11.2. el Cabanyal-el Canyameler	Rumanía	25,8%	Italia	9,3%	Francia	4,5%	Colombia	4,4%	Pakistán	4,2%	Reino Unido	3,7%	Otros	48,1%
	11.3. la Malva-rosa	Rumanía	11,2%	Italia	7,2%	Ucrania	6,8%	Colombia	6,1%	China	4,8%	Pakistán	4,3%	Otros	59,7%
	11.4. Beteró	Rumanía	13,7%	Italia	11,3%	China	5,5%	Venezuela	5,5%	Pakistán	5,4%	Colombia	4,6%	Otros	54,0%
	11.5. Natzaret	Rumanía	21,7%	Pakistán	8,4%	Nigeria	7,0%	Argelia	5,7%	Marruecos	5,0%	Bolivia	4,5%	Otros	47,6%
12. Camins al Grau	12.1. Aiora	Pakistán	12,8%	Colombia	9,9%	Rumanía	9,1%	China	8,6%	Italia	6,6%	Venezuela	4,1%	Otros	48,9%
	12.2. Albors	China	11,8%	Rumanía	8,9%	Italia	7,9%	Bolivia	7,3%	Colombia	6,9%	Ecuador	5,8%	Otros	51,3%
	12.3. la Creu del Grau	Rumanía	10,0%	Pakistán	9,5%	India	6,8%	China	6,7%	Colombia	6,1%	Italia	5,9%	Otros	55,0%
	12.4. Camí Fondo	Rumanía	11,3%	Colombia	9,3%	China	8,6%	Italia	8,1%	Pakistán	6,0%	Bulgaria	4,8%	Otros	51,9%
	12.5. Penya-roja	Italia	16,1%	Venezuela	6,7%	China	5,1%	Brasil	4,5%	Francia	4,4%	Reino Unido	4,4%	Otros	58,9%
13. Algirós	13.1. l'Illa Perduda	Colombia	11,1%	Italia	9,9%	China	9,7%	Pakistán	7,3%	Venezuela	6,3%	Rumanía	5,7%	Otros	50,0%
	13.2. Ciutat Jardí	China	12,4%	Italia	11,0%	Colombia	6,4%	Pakistán	6,3%	Venezuela	6,2%	Ecuador	4,9%	Otros	52,8%
	13.3. l'Amistat	China	13,0%	Colombia	8,7%	Pakistán	8,0%	Italia	7,7%	Rumanía	7,2%	Bolivia	6,2%	Otros	49,2%
	13.4. la Bega Baixa	Italia	19,4%	China	12,3%	Ecuador	6,9%	Colombia	6,0%	Francia	5,1%	Marruecos	4,9%	Otros	45,4%
	13.5. la Carrasca	Italia	11,6%	China	11,1%	Francia	8,5%	Marruecos	6,4%	Ecuador	5,7%	Colombia	5,2%	Otros	51,7%
14. Benimaclet	14.1. Benimaclet	China	11,9%	Italia	11,8%	Rumanía	6,6%	Honduras	6,2%	Colombia	5,3%	Ecuador	4,3%	Otros	53,9%
	14.2. Camí de Vera	China	16,2%	Rumanía	10,6%	Italia	8,7%	Colombia	5,0%	Alemania	4,4%	Bolivia	4,4%	Otros	50,8%
15. Rascanya	15.1. Orriols	Ecuador	9,2%	India	7,6%	Rumanía	7,2%	Pakistán	7,1%	Colombia	5,0%	Honduras	5,0%	Otros	58,9%
	15.2. Torreïel	Ecuador	11,1%	Rumanía	8,9%	Colombia	7,0%	Bolivia	5,5%	Argelia	5,1%	Nigeria	5,0%	Otros	57,4%

		Nacionalidad	%	Nacionalidad	%	Nacionalidad	%	Nacionalidad	%	Nacionalidad	%	Nacionalidad	%	Nacionalidad	%
15. Rascanya	15.3. Sant Llorenç	Italia	13,9%	China	11,5%	Francia	7,1%	Rumanía	5,3%	Alemania	5,0%	Venezuela	5,0%	Otros	52,2%
16. Benicalap	16.1. Benicalap	Rumanía	10,2%	Colombia	8,1%	India	7,3%	China	6,7%	Ecuador	5,2%	Honduras	5,0%	Otros	57,5%
	16.2. Ciutat Fallera	Colombia	8,4%	Rumanía	8,4%	Ecuador	6,9%	Ucrania	6,4%	Marruecos	6,2%	Paraguay	6,1%	Otros	57,7%
17. Pobles del Nord	17.1. Benifaraig	Rumanía	20,6%	Honduras	14,7%	Italia	11,8%	Marruecos	8,8%	Moldavia	5,9%	Alemania	2,9%	Otros	35,3%
	17.2. Poble Nou	Argelia	20,7%	Rumanía	14,4%	Venezuela	9,0%	Honduras	8,1%	Colombia	7,2%	Italia	5,4%	Otros	35,1%
	17.3. Carpesa	Ucrania	24,2%	Colombia	9,1%	Honduras	9,1%	Argelia	6,1%	Ecuador	6,1%	Malí	6,1%	Otros	39,4%
	17.4. Cases de Bàrcena	Marruecos	26,9%	Rumanía	21,2%	Argelia	9,6%	Italia	9,6%	Ucrania	7,7%	Ecuador	5,8%	Otros	19,2%
	17.5. Mauella	Reino Unido	50,0%	Rumanía	50,0%										
	17.6. Massarrojos	Francia	16,2%	Alemania	12,6%	Reino Unido	10,8%	Italia	9,6%	Lituania	8,4%	Rumanía	7,2%	Otros	35,3%
	17.7. Borbotó	Rumanía	46,9%	Honduras	12,5%	Marruecos	12,5%	Colombia	9,4%	Bolivia	6,3%	Japón	3,1%	Otros	9,4%
18. Pobles de l'Oest	18.1. Benimàmet	Rumanía	18,9%	Ucrania	6,2%	Colombia	5,8%	Venezuela	5,6%	Bolivia	5,0%	Marruecos	5,0%	Otros	53,6%
	18.2. Beniferri	Colombia	11,9%	Rumanía	11,1%	China	8,1%	Ucrania	6,7%	Brasil	5,9%	Guinea Ecuatorial	5,2%	Otros	51,1%
19. Pobles del Sud	19.1. el Forn d'Alcedo	Rumanía	13,8%	Brasil	12,2%	China	7,3%	Colombia	6,5%	Ucrania	6,5%	Venezuela	6,5%	Otros	47,2%
	19.2. el Castellar-l'Oliverar	Rumanía	35,1%	Bulgaria	14,4%	Venezuela	6,6%	Colombia	6,0%	Marruecos	3,9%	Argelia	3,1%	Otros	30,9%
	19.3. Pinedo	Rumanía	35,5%	Bulgaria	12,5%	Italia	9,0%	Bolivia	5,0%	Venezuela	4,0%	Alemania	2,5%	Otros	31,5%
	19.4. el Saler	Rumanía	18,9%	Italia	15,0%	Francia	7,9%	Venezuela	5,3%	Honduras	4,4%	Ucrania	4,4%	Otros	44,1%
	19.5. el Palmar	Rumanía	54,3%	Argentina	14,3%	Colombia	5,7%	Italia	5,7%	Bolivia	2,9%	Bulgaria	2,9%	Otros	14,3%
	19.6. el Perellonet	Rumanía	28,2%	Bulgaria	8,5%	Marruecos	8,5%	Lituania	7,0%	Bolivia	5,6%	Alemania	4,2%	Otros	38,0%
	19.7. la Torre	Rumanía	14,8%	Pakistán	13,2%	Colombia	8,3%	Ecuador	7,3%	Marruecos	6,9%	Venezuela	6,2%	Otros	43,2%
	19.8. Faitanar	Rumanía	27,0%	Colombia	17,2%	Portugal	9,8%	Rusia	5,7%	Bulgaria	4,0%	Italia	4,0%	Otros	32,2%

Fuente: Padrón Municipal de Habitantes a 1 de enero de 2019.

Font: Padró Municipal d'Habitants a 1 de gener de 2019

5.15. Población en viviendas colectivas según sexo**5.15. Població a habitatges col·lectius segons sexe**

		Total	Varones	Mujeres
València		5.231	2.502	2.729
1. Ciutat Vella	1.1. la Seu	253	135	118
	1.2. la Xerea	125	64	61
	1.3. el Carme	206	98	108
	1.4. el Pilar	415	139	276
	1.5. el Mercat	87	40	47
	1.6. Sant Francesc	60	17	43
2. l'Eixample	2.1. Russafa	27	12	15
	2.2. el Pla del Remei	102	55	47
	2.3. Gran Via	31	5	26
3. Extramurs	3.1. el Botànic	378	275	103
	3.2. la Roqueta	11	11	0
	3.3. la Petxina	93	19	74
	3.4. Arrancapins	64	41	23
4. Campanar	4.1. Campanar	128	67	61
	4.2. les Tendetes	18	0	18
	4.4. Sant Pau	149	76	73
5. la Saïdia	5.1. Marxalenes	13	1	12
	5.2. Morvedre	442	125	317
	5.3. Trinitat	60	16	44
	5.5. Sant Antoni	216	210	6
6. el Pla del Real	6.1. Exposició	62	26	36
	6.2. Mestalla	39	25	14
	6.3. Jaume Roig	6	6	0
	6.4. Ciutat Universitària	24	12	12
7. l'Olivereta	7.1. Nou Moles	37	17	20
	7.2. Soternes	33	13	20
	7.3. Tres Forques	132	17	115
	7.4. la Font Santa	22	9	13
	7.5. la Llum	108	36	72
8. Patraix	8.1. Patraix	61	21	40
	8.2. Sant Isidre	40	37	3
	8.3. Vara de Quart	35	21	14
	8.4. Safranar	6	4	2
	8.5. Favara	33	29	4
9. Jesús	9.1. la Raiosa	93	71	22
	9.2. l'Hort de Senabre	46	30	16
	9.4. Sant Marcel·lí	21	9	12

		Total	Varones	Mujeres
9. Jesús	9.5. Camí Real	14	10	4
10. Quatre Carreres	10.1. Mont-Olivet	1	0	1
	10.2. en Corts	5	0	5
	10.3. Malilla	15	11	4
	10.4. Fonteta de Sant Lluís	25	15	10
	10.5. na Rovella	20	11	9
	10.6. la Punta	6	4	2
	10.7. Ciutat de les Arts i de les Ciències	42	12	30
11. Poblat Marítims	11.1. el Grau	43	27	16
	11.2. el Cabanyal- el Canyamelar	169	80	89
	11.3. la Malva-rosa	49	36	13
	11.4. Beteró	21	6	15
	11.5. Natzaret	48	41	7
12. Camins al Grau	12.1. Aiora	115	63	52
	12.2. Albors	75	12	63
	12.3. la Creu del Grau	2	0	2
	12.4. Camí Fondo	49	12	37
	12.5. Penya-roja	7	3	4
13. Algirós	13.1. l'Illa Perduda	9	8	1
	13.2. Ciutat Jardí	21	18	3
	13.3. l'Amistat	6	3	3
	13.4. la Bega Baixa	15	11	4
	13.5. la Carrasca	109	55	54
14. Benimaclet	14.1. Benimaclet	252	103	149
	14.2. Camí de Vera	8	6	2
15. Rascanya	15.1. Orriols	84	47	37
	15.2. Torrefiel	25	21	4
16. Benicalap	16.1. Benicalap	161	70	91
17. Pobles del Nord	17.6. Massarrojos	76	0	76
18. Pobles de l'Oest	18.1. Benimàmet	37	0	37
19. Pobles del Sud	19.2. el Castellar-l'Oliverar	3	0	3
	19.3. Pinedo	42	28	14
	19.6. el Perellonet	1	0	1

Fuente: Padrón Municipal de Habitantes a 1 de enero de 2019.

Font: Padró Municipal d'Habitants a 1 de gener de 2019

6. Clasificaciones de la población por secciones censales

6. Classificacions de la població per seccions censals

6.1. Población según edad en tres grupos y sexo

6.1. Població segons edat en tres grups i sexe

			Total	Total Varones	Varones			Total Mujeres	Mujeres			
SC					0-15	16-64	65 y más		0-15	16-64	65 y más	
València			795.736	378.431	58.925	252.432	67.074	417.305	56.051	262.514	98.740	
1. Ciutat Vella	1.1. la Seu	1	837	404	55	267	82	433	48	299	86	
		2	1.066	472	75	326	71	594	76	395	123	
		3	1.110	547	63	386	98	563	67	348	148	
	1.2. la Xerea	5	1.157	535	67	339	129	622	77	369	176	
		7	745	344	48	231	65	401	41	250	110	
		8	967	466	68	331	67	501	62	317	122	
	1.3. el Carme	9	1.039	478	84	277	117	561	89	301	171	
		10	1.010	473	55	357	61	537	53	357	127	
		11	1.381	661	83	494	84	720	82	478	160	
		12	803	407	45	325	37	396	43	292	61	
		13	1.398	674	93	459	122	724	89	426	209	
		14	1.049	546	79	414	53	503	72	314	117	
	1.4. el Pilar	17	702	317	38	201	78	385	33	208	144	
		19	2.274	1.060	157	790	113	1.214	157	861	196	
		22	1.475	696	78	464	154	779	93	463	223	
	1.5. el Mercat	23	875	437	60	316	61	438	55	296	87	
		24	1.165	564	67	417	80	601	75	396	130	
		25	981	508	58	378	72	473	54	329	90	
	1.6. Sant Francesc	26	1.412	689	100	481	108	723	81	492	150	
		28	970	472	60	327	85	498	49	304	145	
		30	831	378	48	244	86	453	50	256	147	
		31	878	397	56	253	88	481	71	284	126	
		32	1.280	574	73	352	149	706	74	398	234	
	2. l'Eixample	2.1. Russafa	34	1.665	742	121	474	147	923	126	547	250
			1	955	418	70	247	101	537	66	294	177
			3	921	424	66	271	87	497	60	294	143
4			1.464	664	117	426	121	800	96	469	235	
6			1.334	612	103	401	108	722	86	446	190	
8			1.268	561	90	368	103	707	111	449	147	
9			1.107	498	92	339	67	609	103	367	139	
10			986	450	63	302	85	536	88	327	121	
13			1.315	611	126	399	86	704	107	449	148	
14			783	361	58	242	61	422	48	276	98	
15			1.068	538	64	414	60	530	57	367	106	
16			1.369	661	88	452	121	708	86	452	170	
18			670	307	43	182	82	363	46	204	113	
19			1.112	511	66	382	63	601	71	390	140	
20			993	490	76	328	86	503	65	328	110	
21	813	394	55	280	59	419	67	264	88			
22	1.235	564	81	371	112	671	78	399	194			
23	1.175	539	96	347	96	636	72	407	157			
24	688	315	50	220	45	373	45	221	107			
25	729	354	48	255	51	375	34	253	88			
26	957	444	66	314	64	513	57	340	116			

		SC	Total	Total Varones	Varones			Total Mujeres	Mujeres		
					0-15	16-64	65 y más		0-15	16-64	65 y más
2. l'Eixample	2.1. Russafa	30	820	404	53	283	68	416	50	288	78
		31	1.090	502	81	369	52	588	85	376	127
		32	890	401	56	261	84	489	41	311	137
	2.2. el Pla del Remei	33	1.519	699	117	431	151	820	119	454	247
		35	1.062	481	79	280	122	581	77	330	174
		36	796	363	69	223	71	433	59	248	126
		37	1.306	613	106	374	133	693	105	398	190
		39	623	281	43	174	64	342	35	199	108
		40	892	422	61	277	84	470	63	274	133
		41	800	340	53	215	72	460	66	271	123
	2.3. Gran Via	42	1.035	452	81	273	98	583	78	336	169
		43	690	308	49	187	72	382	44	219	119
		44	693	320	56	198	66	373	43	214	116
		45	1.361	642	121	399	122	719	111	429	179
		46	931	419	70	255	94	512	73	290	149
		47	803	382	73	222	87	421	40	261	120
		50	1.099	515	94	323	98	584	79	334	171
		51	1.316	575	93	368	114	741	113	404	224
		53	926	434	85	272	77	492	74	295	123
54		722	319	46	203	70	403	42	248	113	
3. Extramurs	3.1. el Botànic	1	857	377	71	232	74	480	54	289	137
		2	1.583	758	124	514	120	825	107	513	205
		4	1.705	816	106	574	136	889	120	561	208
		7	1.183	609	56	449	104	574	73	348	153
		8	1.292	598	104	414	80	694	102	424	168
	3.2. la Roqueta	10	1.697	832	105	608	119	865	87	563	215
		13	1.722	789	107	531	151	933	101	580	252
		15	1.030	471	72	316	83	559	70	339	150
	3.3. la Petxina	17	1.301	578	100	393	85	723	80	462	181
		18	880	396	74	255	67	484	48	306	130
		19	1.311	602	98	415	89	709	97	461	151
		20	1.421	661	93	451	117	760	97	458	205
		21	1.289	598	94	415	89	691	101	445	145
23		1.418	636	111	404	121	782	106	432	244	
25		1.048	470	65	319	86	578	77	363	138	
26		1.145	521	69	325	127	624	70	355	199	
27		2.402	1.099	194	667	238	1.303	154	764	385	
29		871	389	71	253	65	482	61	297	124	
3.4. Arrancapins	30	1.091	511	87	329	95	580	74	368	138	
	32	863	373	51	247	75	490	52	296	142	
	33	949	425	55	272	98	524	58	318	148	
	34	1.265	554	71	360	123	711	75	410	226	
	35	1.576	707	90	471	146	869	107	534	228	
	36	1.523	709	119	455	135	814	107	474	233	
	37	1.210	552	90	354	108	658	86	397	175	
	38	694	327	52	203	72	367	44	226	97	
40	941	436	69	294	73	505	64	326	115		
41	1.855	862	140	606	116	993	133	619	241		
44	1.451	658	104	402	152	793	80	462	251		

		SC	Total	Total Varones	Varones			Total Mujeres	Mujeres		
					0-15	16-64	65 y más		0-15	16-64	65 y más
3. Extramurs	3.4. Arrancapins	46	1.700	768	120	490	158	932	138	517	277
		47	1.512	705	97	454	154	807	69	493	245
		48	1.791	813	129	489	195	978	126	545	307
		49	1.082	463	72	294	97	619	94	369	156
		50	1.271	534	86	335	113	737	94	421	222
		52	1.957	869	134	571	164	1.088	146	668	274
		53	932	439	59	315	65	493	64	310	119
		55	799	377	38	227	112	422	39	221	162
4. Campanar	4.1. Campanar	1	1.245	558	73	352	133	687	69	402	216
		2	761	335	46	221	68	426	66	235	125
		3	1.457	686	97	444	145	771	111	496	164
		4	864	394	59	227	108	470	47	279	144
		5	1.189	559	75	322	162	630	53	395	182
		6	1.473	698	88	435	175	775	78	468	229
		20	1.325	631	73	414	144	694	79	406	209
		21	2.057	943	140	609	194	1.114	169	702	243
		22	1.222	561	76	339	146	661	82	370	209
	4.2. les Tendetes	7	1.311	599	68	401	130	712	65	440	207
		8	878	411	55	267	89	467	45	296	126
		9	1.074	493	66	306	121	581	65	369	147
		10	1.124	535	71	341	123	589	70	362	157
		11	866	403	50	267	86	463	47	273	143
	4.3. el Calvari	12	1.550	750	105	522	123	800	105	476	219
		14	862	409	59	279	71	453	52	284	117
		15	1.126	540	52	376	112	586	56	358	172
		16	1.326	614	70	422	122	712	61	435	216
	4.4. Sant Pau	17	1.212	565	91	340	134	647	71	390	186
		18	2.216	1.102	295	676	131	1.114	267	710	137
		19	2.455	1.182	294	784	104	1.273	299	844	130
		23	932	440	65	252	123	492	60	271	161
		24	2.374	1.165	278	770	117	1.209	298	767	144
		25	2.828	1.337	288	879	170	1.491	343	920	228
		26	1.700	838	259	519	60	862	223	555	84
		27	1.469	747	202	466	79	722	160	472	90
		28	1.442	724	149	441	134	718	153	448	117
	5. la Saïdia	5.1. Marxalenes	1	1.097	480	54	296	130	617	43	363
2			896	404	68	271	65	492	54	310	128
3			810	391	58	257	76	419	48	255	116
4			1.409	672	73	479	120	737	79	487	171
5			1.287	579	83	393	103	708	85	434	189
6			1.228	552	66	341	145	676	69	391	216
7			1.030	432	64	273	95	598	57	357	184
8			1.921	890	123	542	225	1.031	117	589	325
9			951	437	68	272	97	514	63	302	149
5.2. Morvedre		10	871	415	61	261	93	456	44	258	154
		11	1.229	574	95	374	105	655	80	395	180
		13	1.265	600	90	402	108	665	62	407	196
		14	834	398	62	289	47	436	67	288	81
		15	1.391	662	126	450	86	729	95	479	155
		16	1.192	568	87	376	105	624	87	392	145
		17	946	368	39	205	124	578	37	257	284

		SC	Total	Total Varones	Varones			Total Mujeres	Mujeres			
					0-15	16-64	65 y más		0-15	16-64	65 y más	
5. la Saïdia	5.2. Morvedre	18	2.494	1.133	157	736	240	1.361	147	832	382	
	5.3. Trinitat	21	1.303	597	64	430	103	706	68	454	184	
		22	1.554	696	94	456	146	858	97	504	257	
		25	709	331	52	213	66	378	46	222	110	
		26	1.476	663	89	424	150	813	91	449	273	
		27	1.789	820	120	519	181	969	110	607	252	
		28	976	447	82	256	109	529	64	302	163	
		29	1.190	575	86	392	97	615	71	369	175	
	5.4. Tormos	31	1.161	561	121	387	53	600	94	423	83	
		33	1.782	805	118	545	142	977	141	616	220	
		34	1.383	680	108	460	112	703	89	431	183	
		36	1.199	591	73	414	104	608	60	416	132	
		43	1.913	930	162	656	112	983	122	689	172	
		44	1.190	575	86	392	97	615	71	369	175	
	5.5. Sant Antoni	37	795	373	54	254	65	422	57	267	98	
		38	1.377	644	107	416	121	733	98	469	166	
		39	1.671	776	100	507	169	895	107	526	262	
		40	1.907	868	137	567	164	1.039	129	653	257	
41		2.476	1.227	169	868	190	1.249	174	817	258		
42		1.580	750	121	493	136	830	119	502	209		
6. el Pla del Real	6.1. Exposició	1	1.323	580	94	356	130	743	107	430	206	
		2	1.598	756	113	463	180	842	101	487	254	
		3	971	441	91	273	77	530	94	316	120	
		4	1.624	724	107	464	153	900	129	511	260	
		6	1.214	553	87	294	172	661	105	354	202	
	6.2. Mestalla	7	1.366	618	108	401	109	748	115	463	170	
		8	1.936	882	160	515	207	1.054	151	603	300	
		9	1.394	661	77	463	121	733	83	440	210	
		11	894	397	69	268	60	497	81	309	107	
		12	1.127	551	91	348	112	576	60	365	151	
		13	1.354	642	132	395	115	712	109	426	177	
		14	1.611	758	123	496	139	853	149	522	182	
		15	2.054	964	165	635	164	1.090	147	687	256	
		26	1.644	766	133	495	138	878	104	581	193	
		27	1.266	599	91	408	100	667	76	457	134	
	6.3. Jaume Roig	16	871	406	64	250	92	465	70	288	107	
		17	1.717	774	153	475	146	943	149	524	270	
		18	1.049	473	86	273	114	576	103	293	180	
		19	1.004	463	82	288	93	541	86	313	142	
		21	911	420	60	269	91	491	65	317	109	
	22	917	401	68	238	95	516	74	263	179		
	6.4. Ciutat Universitària	23	1.201	546	89	341	116	655	108	366	181	
		24	1.492	652	103	406	143	840	125	480	235	
	7. l'Olivereta	7.1. Nou Moles	1	1.085	504	70	321	113	581	63	348	170
			2	1.803	846	123	575	148	957	95	639	223
			3	1.437	687	91	472	124	750	83	476	191
			4	973	445	76	297	72	528	52	328	148
5			1.012	481	83	322	76	531	81	353	97	
6			1.145	515	83	351	81	630	88	379	163	
7			1.082	519	69	346	104	563	70	323	170	
8			744	321	45	208	68	423	38	249	136	
9			1.137	518	63	349	106	619	66	381	172	

		SC	Total	Total Varones	Varones			Total Mujeres	Mujeres			
					0-15	16-64	65 y más		0-15	16-64	65 y más	
7. l'Olivereta	7.1. Nou Moles	10	2.000	966	136	670	160	1.034	102	667	265	
		12	1.132	528	69	371	88	604	75	391	138	
		13	948	454	52	325	77	494	44	317	133	
		14	977	428	60	278	90	549	56	316	177	
		15	1.091	514	83	352	79	577	91	349	137	
		16	1.869	851	125	533	193	1.018	117	597	304	
		17	1.910	893	115	610	168	1.017	125	634	258	
		18	1.285	596	70	395	131	689	72	426	191	
		19	1.581	750	99	526	125	831	95	550	186	
		20	1.780	825	107	552	166	955	116	577	262	
			41	1.060	500	78	313	109	560	68	348	144
		7.2. Soternes	21	1.363	637	101	407	129	726	105	435	186
			22	1.457	697	94	457	146	760	88	471	201
			23	774	347	42	221	84	427	46	234	147
			24	1.327	640	121	423	96	687	101	446	140
		7.3. Tres Forques	25	1.030	500	67	322	111	530	60	286	184
			26	1.077	539	100	376	63	538	91	357	90
			27	1.228	688	90	539	59	540	83	374	83
			29	1.972	958	147	644	167	1.014	135	619	260
			30	1.435	682	108	491	83	753	99	491	163
	31		1.034	493	57	319	117	541	48	287	206	
		32	1.235	507	61	290	156	728	69	341	318	
	7.4. la Fontanta	36	1.645	814	132	561	121	831	132	494	205	
		37	1.866	935	152	637	146	931	156	579	196	
	7.5. la Llum	39	1.401	661	74	442	145	740	73	498	169	
		40	1.260	610	91	357	162	650	59	407	184	
		42	2.395	1.141	195	782	164	1.254	182	843	229	
8. Patraix	8.1. Patraix	1	825	383	73	254	56	442	53	280	109	
		2	822	364	51	222	91	458	50	264	144	
		3	826	388	40	268	80	438	49	279	110	
		4	1.730	790	116	521	153	940	120	606	214	
		5	1.069	472	72	290	110	597	75	334	188	
		6	1.078	512	64	316	132	566	55	340	171	
		7	1.182	543	60	378	105	639	89	398	152	
		8	901	402	67	259	76	499	49	321	129	
		9	877	407	58	283	66	470	69	294	107	
		10	2.237	1.042	190	737	115	1.195	187	802	206	
		12	1.458	690	96	449	145	768	94	431	243	
		13	2.201	1.053	141	715	197	1.148	112	762	274	
		14	1.770	796	96	519	181	974	124	555	295	
		15	1.135	522	79	363	80	613	80	379	154	
		16	712	329	59	228	42	383	43	261	79	
		17	812	361	45	241	75	451	56	267	128	
	18	2.315	1.090	184	726	180	1.225	186	789	250		
			33	1.649	754	92	484	178	895	70	548	277
			40	991	446	53	308	85	545	63	323	159
		8.2. Sant Isidre	19	1.680	822	147	566	109	858	123	600	135
	20		1.887	933	125	699	109	954	116	692	146	
	21		1.486	706	119	475	112	780	115	523	142	
	34		1.625	795	114	553	128	830	98	585	147	
	35		2.227	1.070	212	732	126	1.157	192	786	179	

		SC	Total	Total Varones	Varones			Total Mujeres	Mujeres		
					0-15	16-64	65 y más		0-15	16-64	65 y más
8. Patraix	8.2. Sant Isidre	39	1.063	502	65	333	104	561	66	345	150
	8.3. Vara de Quart	22	1.440	674	111	404	159	766	99	446	221
		23	998	461	63	303	95	537	66	347	124
		24	1.461	695	80	508	107	766	80	563	123
		25	925	441	59	297	85	484	62	323	99
		26	1.457	678	74	403	201	779	87	426	266
		36	1.230	563	63	316	184	667	73	372	222
		37	1.425	661	63	426	172	764	76	488	200
		38	1.473	697	74	490	133	776	65	565	146
	8.4. Safranar	27	1.507	720	126	461	133	787	123	505	159
		28	764	349	38	219	92	415	48	252	115
		29	1.319	640	109	423	108	679	103	436	140
		30	1.899	940	157	638	145	959	123	681	155
		41	1.258	593	82	372	139	665	75	395	195
		42	2.432	1.173	246	820	107	1.259	245	863	151
	8.5. Favara	31	1.744	871	122	629	120	873	135	563	175
		32	1.893	934	134	668	132	959	138	625	196
9. Jesús	9.1. la Raiosa	1	1.288	604	69	409	126	684	79	427	178
		2	1.050	463	62	264	137	587	47	333	207
		3	1.126	540	66	372	102	586	60	356	170
		4	1.015	490	70	322	98	525	60	330	135
		5	2.080	1.055	151	777	127	1.025	123	701	201
		7	1.666	825	131	558	136	841	99	529	213
		8	960	427	53	299	75	533	66	332	135
		9	1.748	858	146	591	121	890	108	621	161
		10	1.674	800	125	534	141	874	118	525	231
		12	1.203	594	100	396	98	609	84	392	133
		41	1.683	812	101	573	138	871	114	579	178
	9.2. l'Hort de Senabre	13	1.844	931	123	656	152	913	133	538	242
		15	1.205	586	99	421	66	619	110	426	83
		16	1.414	690	101	445	144	724	83	444	197
		17	930	447	79	290	78	483	66	295	122
		18	1.765	847	159	572	116	918	141	620	157
		19	1.313	664	101	441	122	649	90	381	178
		20	1.741	825	93	593	139	916	107	639	170
		21	1.966	970	129	690	151	996	115	697	184
		22	1.238	591	71	371	149	647	73	366	208
		23	1.249	593	70	368	155	656	81	348	227
		24	984	492	64	340	88	492	46	314	132
	42	1.413	678	85	488	105	735	72	510	153	
	9.3. la Creu Coberta	25	1.447	720	113	494	113	727	96	494	137
		26	1.693	866	137	588	141	827	109	539	179
		28	1.883	875	75	616	184	1.008	105	688	215
		29	1.135	514	57	374	83	621	64	431	126
	9.4. Sant Marcel·lí	30	1.892	922	140	611	171	970	105	644	221
		31	1.953	963	172	681	110	990	151	682	157
		32	1.003	473	72	322	79	530	73	356	101
33		791	365	49	248	68	426	54	256	116	
34		767	366	58	250	58	401	40	253	108	
35		1.055	486	44	294	148	569	68	310	191	
36		768	397	40	254	103	371	26	251	94	

		SC	Total	Total Varones	Varones			Total Mujeres	Mujeres		
					0-15	16-64	65 y más		0-15	16-64	65 y más
9. Jesús	9.4. Sant Marcel·lí	37	925	460	64	299	97	465	48	279	138
		40	915	439	47	247	145	476	47	231	198
	9.5. Camí Real	38	2.188	1.129	288	728	113	1.059	232	704	123
		39	1.653	790	103	562	125	863	120	596	147
10. Quatre Carreres	10.1. Mont-Olivet	1	1.961	898	142	560	196	1.063	151	596	316
		2	1.557	738	130	481	127	819	97	507	215
		3	1.987	988	155	696	137	999	141	659	199
		4	1.288	623	95	417	111	665	84	414	167
		5	1.407	636	84	375	177	771	87	406	278
		6	1.334	638	105	445	88	696	79	453	164
		7	2.106	1.014	161	693	160	1.092	128	723	241
		8	1.731	781	104	515	162	950	115	560	275
		9	1.079	485	59	330	96	594	63	374	157
		10	1.153	532	83	342	107	621	83	356	182
		11	939	424	46	264	114	515	49	285	181
		12	861	384	59	253	72	477	39	279	159
		44	1.222	578	91	376	111	644	69	417	158
		45	823	359	54	204	101	464	43	259	162
		10.2. en Corts	13	1.724	857	145	625	87	867	123	606
	14		1.132	528	66	365	97	604	65	388	151
	15		977	479	74	331	74	498	57	303	138
	16		1.363	677	97	453	127	686	81	410	195
	17		1.211	579	95	386	98	632	74	395	163
	18		1.639	799	158	516	125	840	111	545	184
	19		1.432	663	85	449	129	769	89	488	192
	21		1.738	841	116	614	111	897	127	577	193
	46		890	431	58	250	123	459	40	254	165
	10.3. Malilla		22	2.134	996	151	665	180	1.138	159	726
		23	1.250	591	80	369	142	659	64	415	180
		24	2.218	1.071	158	698	215	1.147	162	685	300
		25	1.258	605	111	407	87	653	106	441	106
		26	1.848	866	140	531	195	982	113	588	281
		27	1.003	453	63	272	118	550	63	340	147
		28	1.291	592	102	350	140	699	93	412	194
		29	1.938	958	157	651	150	980	162	637	181
		39	1.492	758	124	507	127	734	113	483	138
		43	827	395	43	247	105	432	53	258	121
		47	1.289	620	110	372	138	669	99	397	173
		48	1.385	668	95	498	75	717	93	528	96
		49	1.503	725	117	482	126	778	99	517	162
		50	1.224	597	102	390	105	627	83	390	154
		51	1.283	620	100	433	87	663	107	426	130
	10.4. Fonteta de Sant Lluís	30	1.050	526	89	347	90	524	68	332	124
		31	1.900	949	130	638	181	951	125	592	234
	10.5. na Rovella	32	1.595	760	97	522	141	835	100	539	196
33		1.307	664	107	464	93	643	110	365	168	
34		1.675	825	136	554	135	850	108	494	248	
35		1.153	573	85	406	82	580	80	347	153	
36		980	488	86	317	85	492	65	291	136	
37		1.105	512	70	340	102	593	69	333	191	
10.6. la Punta	41	877	435	70	270	95	442	72	244	126	

		SC	Total	Total Varones	Varones			Total Mujeres	Mujeres			
					0-15	16-64	65 y más		0-15	16-64	65 y más	
10. Quatre Carreres	10.6. la Punta	54	1.726	845	137	590	118	881	160	581	140	
	10.7. Ciutat de les Arts i de les Ciències	40	2.729	1.382	316	914	152	1.347	263	920	164	
		52	2.101	1.001	182	707	112	1.100	178	769	153	
		53	2.220	1.075	188	767	120	1.145	180	836	129	
11. Poblatos Marítims	11.1. el Grau	1	1.316	687	118	502	67	629	78	450	101	
		2	1.511	770	133	548	89	741	120	496	125	
		4	1.313	615	94	411	110	698	112	422	164	
		5	1.702	812	142	555	115	890	113	586	191	
		6	1.140	522	81	345	96	618	83	377	158	
		54	1.181	551	98	380	73	630	110	426	94	
		55	1.245	584	92	400	92	661	98	462	101	
	11.2. el Cabanyal-el Canyamelar	8	2.118	1.051	156	732	163	1.067	150	681	236	
		9	2.311	1.108	215	757	136	1.203	198	796	209	
		11	1.530	708	107	477	124	822	99	516	207	
		12	707	346	38	227	81	361	20	221	120	
		13	1.123	527	100	351	76	596	95	351	150	
		15	856	374	46	250	78	482	57	261	164	
		17	800	382	60	265	57	418	43	284	91	
		18	856	392	65	240	87	464	57	282	125	
		19	947	447	49	297	101	500	47	278	175	
		21	1.239	615	94	431	90	624	75	385	164	
		22	1.049	503	112	331	60	546	108	321	117	
		24	843	412	59	289	64	431	63	276	92	
		26	1.452	687	93	450	144	765	96	424	245	
		28	695	334	45	222	67	361	58	196	107	
		29	778	364	53	245	66	414	56	247	111	
		30	1.250	604	74	428	102	646	79	401	166	
		31	943	456	60	307	89	487	59	297	131	
	11.3. la Malva-rosa	32	1.107	555	92	390	73	552	92	369	91	
		33	1.804	882	127	545	210	922	118	584	220	
		34	1.508	705	89	457	159	803	50	522	231	
		35	1.016	522	59	374	89	494	44	330	120	
		36	909	448	60	316	72	461	55	297	109	
		37	838	398	77	258	63	440	51	253	136	
		38	1.454	714	93	479	142	740	86	482	172	
		39	1.257	602	74	402	126	655	72	401	182	
		50	1.285	618	66	385	167	667	56	411	200	
		53	1.758	857	153	597	107	901	165	614	122	
		11.4. Beteró	40	1.185	567	80	402	85	618	62	444	112
	41		2.424	1.205	192	809	204	1.219	165	783	271	
	42		1.381	659	107	455	97	722	117	436	169	
	51		1.107	506	64	327	115	601	64	372	165	
	52		1.914	906	127	651	128	1.008	137	715	156	
	11.5. Natzaret	44	983	496	82	348	66	487	83	307	97	
		45	957	483	85	317	81	474	67	293	114	
		46	1.428	681	115	459	107	747	109	451	187	
		47	1.383	679	129	437	113	704	128	416	160	
		48	1.240	603	100	401	102	637	102	393	142	
	12. Camins al Grau	12.1. Aiora	1	1.880	875	103	620	152	1.005	95	637	273
			2	1.187	578	82	407	89	609	77	398	134
			3	1.611	775	103	546	126	836	81	547	208

		SC	Total	Total Varones	Varones			Total Mujeres	Mujeres		
					0-15	16-64	65 y más		0-15	16-64	65 y más
12. Camins al Grau	12.1. Aiora	6	2.047	983	118	681	184	1.064	116	668	280
		8	1.378	653	75	449	129	725	87	469	169
		9	1.039	471	60	285	126	568	48	323	197
		10	1.467	658	79	426	153	809	99	481	229
		11	1.060	507	77	352	78	553	75	369	109
		12	1.617	811	139	551	121	806	105	514	187
		13	2.132	1.037	161	736	140	1.095	165	719	211
		14	1.782	872	193	580	99	910	166	596	148
		15	1.141	549	93	375	81	592	71	398	123
		16	1.931	971	235	669	67	960	204	659	97
		38	1.916	945	163	670	112	971	127	713	131
		39	1.530	754	113	489	152	776	87	518	171
	43	1.262	612	76	412	124	650	73	428	149	
	12.2. Albors	18	1.384	626	108	408	110	758	91	483	184
		19	1.179	545	78	383	84	634	71	424	139
		20	1.237	574	71	376	127	663	64	421	178
		21	1.959	921	135	617	169	1.038	132	638	268
		23	1.185	562	61	391	110	623	63	361	199
		24	1.832	858	127	577	154	974	126	614	234
	12.3. la Creu del Grau	25	2.402	1.188	235	838	115	1.214	188	870	156
		26	1.276	629	96	402	131	647	81	378	188
		27	1.296	658	97	487	74	638	90	412	136
		28	1.621	775	97	504	174	846	86	537	223
		29	1.243	607	99	408	100	636	92	407	137
		30	1.460	675	104	451	120	785	106	467	212
		31	1.375	653	98	468	87	722	86	482	154
		32	924	434	73	284	77	490	63	298	129
		33	1.334	615	82	398	135	719	81	425	213
	12.4. Camí Fondo	34	1.024	498	64	341	93	526	70	334	122
		35	949	462	72	309	81	487	45	322	120
36		1.528	745	104	524	117	783	86	544	153	
47		1.086	512	98	323	91	574	91	344	139	
12.5. Penya-roja	37	2.162	1.072	233	684	155	1.090	240	674	176	
	41	2.216	1.082	255	701	126	1.134	257	755	122	
	42	2.845	1.390	328	921	141	1.455	359	965	131	
	44	1.527	739	140	495	104	788	127	523	138	
	45	1.990	993	267	639	87	997	253	658	86	
	46	1.674	825	234	502	89	849	224	549	76	
13. Algirós	13.1. l'Illa Perduda	1	1.941	926	154	584	188	1.015	139	629	247
		2	2.087	1.006	142	630	234	1.081	142	662	277
		3	847	408	51	271	86	439	41	292	106
		4	1.243	564	84	388	92	679	73	399	207
		5	1.545	744	118	491	135	801	79	548	174
		30	1.029	468	81	285	102	561	51	337	173
	13.2. Ciutat Jardí	7	899	431	55	274	102	468	40	273	155
		8	1.388	639	55	408	176	749	74	458	217
		9	921	424	56	267	101	497	52	271	174
		10	1.394	649	57	420	172	745	59	472	214
		11	670	316	26	201	89	354	35	202	117
		12	1.920	874	94	608	172	1.046	118	660	268

		SC	Total	Total Varones	Varones			Total Mujeres	Mujeres		
					0-15	16-64	65 y más		0-15	16-64	65 y más
13. Algirós	13.2. Ciutat Jardí	13	872	399	46	248	105	473	59	270	144
		14	1.508	707	84	475	148	801	94	505	202
		27	1.332	661	77	470	114	671	56	466	149
		29	906	424	37	261	126	482	43	268	171
	13.3. l'Amistat	15	1.009	458	58	294	106	551	52	321	178
		16	1.795	912	151	670	91	883	121	630	132
		17	1.404	656	84	434	138	748	81	462	205
		19	1.014	484	50	314	120	530	56	324	150
		20	703	342	35	221	86	361	33	216	112
	13.4. la Bega Baixa	21	1.170	547	50	352	145	623	51	370	202
		22	1.168	535	68	363	104	633	60	399	174
		23	1.642	779	119	521	139	863	98	558	207
		24	1.671	763	111	483	169	908	97	564	247
	13.5. la Carrasca	26	1.091	519	76	315	128	572	64	339	169
25		2.075	970	131	668	171	1.105	126	742	237	
14. Benimaclet	14.1. Benimaclet	28	1.467	691	76	493	122	776	79	524	173
		1	2.023	966	127	639	200	1.057	117	699	241
		2	1.398	631	78	420	133	767	87	474	206
		3	785	357	38	248	71	428	52	260	116
		4	1.208	585	69	377	139	623	61	376	186
		5	947	385	50	264	71	562	64	338	160
		6	1.042	499	63	343	93	543	63	331	149
		7	1.004	467	59	334	74	537	61	360	116
		8	950	427	42	300	85	523	66	326	131
		9	1.118	509	82	335	92	609	72	399	138
		10	1.579	741	108	488	145	838	106	497	235
		12	1.042	478	60	348	70	564	53	377	134
		13	1.526	700	104	466	130	826	89	522	215
		14	1.229	598	94	384	120	631	81	390	160
	15	1.190	549	102	354	93	641	88	409	144	
	16	1.574	719	89	495	135	855	98	546	211	
	21	1.403	683	95	460	128	720	87	493	140	
	22	933	426	47	294	85	507	50	331	126	
	23	1.085	482	51	319	112	603	60	387	156	
	24	1.270	589	72	414	103	681	75	472	134	
14.2. Camí de Vera	18	1.458	685	93	424	168	773	91	452	230	
	19	1.705	833	114	601	118	872	87	650	135	
	20	2.249	1.062	124	749	189	1.187	124	842	221	
15. Rascanya	15.1. Orriols	1	1.051	554	103	360	91	497	83	290	124
		2	1.018	491	78	339	74	527	95	329	103
		3	1.251	590	86	397	107	661	80	405	176
		4	1.005	467	61	314	92	538	74	338	126
		5	1.522	752	135	535	82	770	122	503	145
		6	1.535	747	103	534	110	788	127	484	177
		7	1.057	557	90	404	63	500	77	303	120
		8	1.202	649	115	471	63	553	92	357	104
		10	1.041	555	83	397	75	486	77	313	96
		11	1.041	506	73	364	69	535	75	335	125
		12	1.427	648	100	439	109	779	111	502	166
		13	1.169	573	61	399	113	596	84	372	140
		31	985	444	74	259	111	541	68	312	161

		SC	Total	Total Varones	Varones			Total Mujeres	Mujeres		
					0-15	16-64	65 y más		0-15	16-64	65 y más
15. Rascanya	15.1. Orriols	36	1.119	551	70	390	91	568	73	352	143
	15.2. Torrefiel	14	1.362	670	96	446	128	692	90	423	179
		15	1.418	715	126	479	110	703	102	451	150
		16	1.608	775	119	535	121	833	117	550	166
		17	1.465	724	104	504	116	741	114	464	163
		18	2.112	1.009	117	650	242	1.103	128	664	311
		19	1.092	519	69	330	120	573	66	328	179
		20	1.383	677	108	460	109	706	92	456	158
		21	2.176	1.029	162	694	173	1.147	182	726	239
		22	1.425	697	123	474	100	728	122	459	147
		23	1.625	811	125	523	163	814	87	521	206
		24	1.708	824	109	570	145	884	108	593	183
		25	1.331	631	101	424	106	700	107	454	139
		26	1.285	641	97	458	86	644	109	413	122
		27	1.009	483	82	347	54	526	82	350	94
		28	1.164	570	124	409	37	594	138	402	54
		30	1.936	931	128	609	194	1.005	139	659	207
		32	859	403	70	256	77	456	70	270	116
	39	1.310	623	100	409	114	687	109	414	164	
	15.3. Sant Llorenç	29	1.060	502	72	328	102	558	64	388	106
33		1.335	661	103	467	91	674	88	481	105	
34		1.818	882	237	570	75	936	262	571	103	
35		1.506	731	205	477	49	775	223	507	45	
37		1.608	760	139	512	109	848	147	578	123	
38		1.991	980	268	661	51	1.011	253	692	66	
40		1.561	760	213	479	68	801	208	515	78	
16. Benicalap	16.1. Benicalap	1	1.644	760	122	488	150	884	118	558	208
		2	1.971	912	137	599	176	1.059	151	641	267
		3	1.934	927	141	620	166	1.007	132	640	235
		4	821	379	59	264	56	442	62	291	89
		5	1.650	799	161	529	109	851	137	545	169
		6	1.785	871	130	564	177	914	98	551	265
		8	1.578	760	143	517	100	818	124	568	126
		9	1.190	569	89	417	63	621	84	442	95
		10	1.041	499	69	330	100	542	71	330	141
		11	1.350	666	97	466	103	684	95	440	149
		12	936	461	75	322	64	475	65	313	97
		13	1.375	671	115	440	116	704	107	426	171
		14	1.426	706	87	496	123	720	80	495	145
		15	1.557	742	93	461	188	815	95	502	218
		16	1.405	670	97	405	168	735	82	437	216
		17	2.540	1.233	269	848	116	1.307	257	914	136
		18	903	431	54	285	92	472	52	294	126
		19	1.547	741	103	518	120	806	86	555	165
		24	1.525	714	77	472	165	811	73	518	220
		25	1.329	659	104	441	114	670	89	433	148
26	1.406	694	105	445	144	712	89	424	199		
27	1.359	646	80	417	149	713	83	433	197		
28	1.403	680	92	458	130	723	98	481	144		
29	1.740	907	298	581	28	833	238	559	36		
30	2.034	967	232	662	73	1.067	251	723	93		

		SC	Total	Total Varones	Varones			Total Mujeres	Mujeres		
					0-15	16-64	65 y más		0-15	16-64	65 y más
16. Benicalap	16.1. Benicalap	31	1.585	789	202	526	61	796	168	562	66
		32	1.874	934	239	647	48	940	252	628	60
	16.2. Ciutat Fallera	20	1.514	720	120	473	127	794	103	514	177
		21	1.218	591	90	378	123	627	72	359	196
		22	958	459	66	312	81	499	75	309	115
		23	2.101	1.060	160	767	133	1.041	163	727	151
17. Pobles del Nord	17.1. Benifaraig	1	1.014	485	78	320	87	529	74	331	124
	17.2. Poble Nou	2	899	443	59	300	84	456	51	282	123
	17.3. Carpesa	3	1.186	554	71	351	132	632	68	396	168
	17.4. Cases de Bàrcena	1	345	181	17	130	34	164	22	93	49
	17.5. Mauella	1	45	25	2	16	7	20	3	9	8
	17.6. Massarrojos	6	2.362	1.127	259	721	147	1.235	248	751	236
	17.7. Borbotó	7	715	357	60	221	76	358	54	204	100
18. Pobles de l'Oest	18.1. Benimàmet	1	1.532	725	132	469	124	807	153	506	148
		2	1.052	512	86	341	85	540	81	340	119
		3	1.469	737	115	513	109	732	97	486	149
		4	1.136	550	75	374	101	586	81	379	126
		5	1.109	541	91	351	99	568	62	367	139
		6	1.311	628	86	440	102	683	82	433	168
		7	1.644	809	140	572	97	835	150	570	115
		8	1.873	901	167	600	134	972	135	634	203
		9	1.013	480	67	310	103	533	55	345	133
		10	1.048	509	88	350	71	539	82	354	103
	18.2. Beniferri	4	1.200	579	106	397	76	621	121	424	76
19. Pobles del Sud	19.1. el Forn d'Alcedo	1	1.243	617	96	407	114	626	76	386	164
	19.2. el Castellar-l'Oliverar	2	703	337	48	210	79	366	44	215	107
		3	1.661	828	154	518	156	833	128	519	186
		4	1.134	558	89	355	114	576	85	356	135
		5	2.291	1.153	189	754	210	1.138	176	712	250
		15	1.011	476	61	312	103	535	64	348	123
	19.3. Pinedo	6	1.788	856	119	566	171	932	127	599	206
		7	771	387	45	252	90	384	55	214	115
	19.4. el Saler	8	1.836	965	160	617	188	871	146	567	158
	19.5. el Palmar	9	755	357	39	213	105	398	48	225	125
	19.6. el Perellonet	16	1.378	708	105	488	115	670	101	456	113
	19.7. la Torre	11	851	399	78	265	56	452	89	264	99
		12	730	372	58	265	49	358	54	240	64
		13	1.608	789	96	542	151	819	92	544	183
14		1.592	778	109	501	168	814	92	515	207	
19.8. Faitanar	12	1.295	669	108	519	42	626	107	464	55	

Fuente: Padrón Municipal de Habitantes a 1 de enero de 2019.

Font: Padró Municipal d'Habitants a 1 de gener de 2019

6.2. Población según nacionalidad y sexo

6.2. Població segons nacionalitat i sexe

			Total	Total Varones	Varones		Total Mujeres	Mujeres	
		SC			Españoles	Extranjeros		Españolas	Extranjeras
València			795.736	378.431	326.763	51.668	417.305	366.269	51.036
1. Ciutat Vella	1.1. la Seu	1	837	404	344	60	433	353	80
		2	1.066	472	386	86	594	467	127
		3	1.110	547	451	96	563	476	87
	1.2. la Xerea	5	1.157	535	464	71	622	525	97
		7	745	344	302	42	401	357	44
		8	967	466	364	102	501	421	80
		9	1.039	478	455	23	561	528	33
	1.3. el Carme	10	1.010	473	398	75	537	449	88
		11	1.381	661	534	127	720	589	131
		12	803	407	335	72	396	314	82
		13	1.398	674	556	118	724	639	85
		14	1.049	546	411	135	503	425	78
		17	702	317	288	29	385	352	33
	1.4. el Pilar	19	2.274	1.060	799	261	1.214	888	326
		22	1.475	696	607	89	779	692	87
		23	875	437	370	67	438	373	65
	1.5. el Mercat	24	1.165	564	464	100	601	483	118
		25	981	508	417	91	473	393	80
		26	1.412	689	579	110	723	575	148
	1.6. Sant Francesc	28	970	472	395	77	498	404	94
		30	831	378	344	34	453	414	39
		31	878	397	334	63	481	415	66
		32	1.280	574	512	62	706	635	71
34		1.665	742	638	104	923	790	133	
2. l'Eixample	2.1. Russafa	1	955	418	385	33	537	504	33
		3	921	424	379	45	497	449	48
		4	1.464	664	601	63	800	724	76
		6	1.334	612	542	70	722	637	85
		8	1.268	561	502	59	707	634	73
		9	1.107	498	416	82	609	542	67
		10	986	450	409	41	536	481	55
		13	1.315	611	508	103	704	600	104
		14	783	361	317	44	422	382	40
		15	1.068	538	414	124	530	445	85
		16	1.369	661	560	101	708	635	73
		18	670	307	282	25	363	328	35
		19	1.112	511	417	94	601	510	91
		20	993	490	409	81	503	433	70
		21	813	394	327	67	419	376	43
		22	1.235	564	514	50	671	626	45
		23	1.175	539	488	51	636	573	63
		24	688	315	277	38	373	340	33
		25	729	354	292	62	375	320	55
		26	957	444	361	83	513	438	75
30	820	404	308	96	416	312	104		
31	1.090	502	399	103	588	481	107		
32	890	401	348	53	489	416	73		
	2.2. el Pla del Remei	33	1.519	699	664	35	820	777	43

	SC	Total	Total Varones	Varones		Total Mujeres	Mujeres		
				Españoles	Extranjeros		Españolas	Extranjeras	
2. l'Eixample	2.2. el Pla del Remei	35	1.062	481	447	34	581	541	40
		36	796	363	342	21	433	412	21
		37	1.306	613	581	32	693	655	38
		39	623	281	278	3	342	331	11
		40	892	422	398	24	470	431	39
		41	800	340	314	26	460	432	28
	2.3. Gran Via	42	1.035	452	416	36	583	544	39
		43	690	308	282	26	382	343	39
		44	693	320	298	22	373	347	26
		45	1.361	642	595	47	719	672	47
		46	931	419	385	34	512	474	38
		47	803	382	348	34	421	381	40
		50	1.099	515	467	48	584	537	47
		51	1.316	575	524	51	741	691	50
		53	926	434	415	19	492	468	24
		54	722	319	302	17	403	367	36
		55	1.323	619	569	50	704	662	42
57	979	435	406	29	544	513	31		
3. Extramurs	3.1. el Botànic	1	857	377	348	29	480	431	49
		2	1.583	758	673	85	825	752	73
		4	1.705	816	678	138	889	762	127
		7	1.183	609	473	136	574	509	65
		8	1.292	598	541	57	694	597	97
	3.2. la Roqueta	10	1.697	832	589	243	865	657	208
		13	1.722	789	627	162	933	773	160
		15	1.030	471	427	44	559	495	64
	3.3. la Petxina	17	1.301	578	498	80	723	646	77
		18	880	396	363	33	484	443	41
		19	1.311	602	518	84	709	614	95
		20	1.421	661	618	43	760	714	46
		21	1.289	598	535	63	691	615	76
		23	1.418	636	585	51	782	712	70
		25	1.048	470	429	41	578	518	60
		26	1.145	521	484	37	624	587	37
		27	2.402	1.099	1.024	75	1.303	1.223	80
		29	871	389	331	58	482	430	52
		30	1.091	511	485	26	580	540	40
	32	863	373	321	52	490	441	49	
	3.4. Arrancapins	33	949	425	382	43	524	473	51
		34	1.265	554	518	36	711	657	54
		35	1.576	707	623	84	869	785	84
		36	1.523	709	609	100	814	720	94
		37	1.210	552	485	67	658	571	87
		38	694	327	306	21	367	344	23
		40	941	436	383	53	505	451	54
41		1.855	862	753	109	993	884	109	
44		1.451	658	622	36	793	737	56	
46		1.700	768	664	104	932	825	107	
47		1.512	705	611	94	807	709	98	
48	1.791	813	739	74	978	904	74		
49	1.082	463	429	34	619	574	45		

	SC	Total	Total Varones	Varones		Total Mujeres	Mujeres			
				Españoles	Extranjeros		Españolas	Extranjeras		
3. Extramurs	3.4. Arrancapins	50	1.271	534	492	42	737	684	53	
		52	1.957	869	791	78	1.088	993	95	
		53	932	439	376	63	493	446	47	
		55	799	377	351	26	422	401	21	
4. Campanar	4.1. Campanar	1	1.245	558	481	77	687	597	90	
		2	761	335	281	54	426	361	65	
		3	1.457	686	642	44	771	713	58	
		4	864	394	367	27	470	407	63	
		5	1.189	559	542	17	630	606	24	
		6	1.473	698	656	42	775	725	50	
		20	1.325	631	566	65	694	638	56	
		21	2.057	943	869	74	1.114	1.025	89	
		22	1.222	561	493	68	661	594	67	
	4.2. les Tendetes	7	1.311	599	512	87	712	612	100	
		8	878	411	334	77	467	369	98	
		9	1.074	493	376	117	581	457	124	
		10	1.124	535	455	80	589	499	90	
		11	866	403	315	88	463	362	101	
	4.3. el Calvari	12	1.550	750	528	222	800	594	206	
		14	862	409	311	98	453	367	86	
		15	1.126	540	433	107	586	484	102	
		16	1.326	614	451	163	712	551	161	
	4.4. Sant Pau	17	1.212	565	521	44	647	596	51	
		18	2.216	1.102	994	108	1.114	978	136	
		19	2.455	1.182	1.106	76	1.273	1.189	84	
		23	932	440	386	54	492	423	69	
		24	2.374	1.165	1.028	137	1.209	1.088	121	
		25	2.828	1.337	1.189	148	1.491	1.315	176	
		26	1.700	838	742	96	862	761	101	
		27	1.469	747	713	34	722	684	38	
		28	1.442	724	666	58	718	634	84	
		5. la Saïdia	5.1. Marxalenes	1	1.097	480	430	50	617	565
2				896	404	322	82	492	404	88
3				810	391	291	100	419	323	96
4	1.409			672	540	132	737	613	124	
5	1.287			579	459	120	708	585	123	
6	1.228			552	476	76	676	583	93	
7	1.030			432	367	65	598	507	91	
8	1.921			890	771	119	1.031	898	133	
9	951			437	355	82	514	412	102	
5.2. Morvedre	10		871	415	373	42	456	399	57	
	11		1.229	574	468	106	655	550	105	
	13		1.265	600	506	94	665	590	75	
	14		834	398	310	88	436	364	72	
	15		1.391	662	538	124	729	614	115	
	16		1.192	568	514	54	624	557	67	
	17		946	368	312	56	578	479	99	
	18		2.494	1.133	1.014	119	1.361	1.201	160	
	19		1.133	514	468	46	580	514	66	
5.3. Trinitat	21		1.303	597	447	150	706	558	148	
	22		1.554	696	577	119	858	722	136	
	23		1.133	514	468	46	580	514	66	
	25	709	331	269	62	378	336	42		

		SC	Total	Total Varones	Varones		Total Mujeres	Mujeres		
					Españoles	Extranjeros		Españolas	Extranjeras	
5. la Saïdia	5.3. Trinitat	26	1.476	663	577	86	813	723	90	
		27	1.789	820	713	107	969	835	134	
		28	976	447	406	41	529	466	63	
	5.4. Tormos	29	1.190	575	456	119	615	509	106	
		31	1.161	561	437	124	600	476	124	
		33	1.782	805	727	78	977	874	103	
		34	1.383	680	509	171	703	553	150	
		36	1.199	591	458	133	608	500	108	
		43	1.913	930	823	107	983	905	78	
		5.5. Sant Antoni	37	795	373	328	45	422	390	32
	38		1.377	644	578	66	733	671	62	
	39		1.671	776	667	109	895	800	95	
	40		1.907	868	780	88	1.039	942	97	
	41		2.476	1.227	1.087	140	1.249	1.152	97	
	42		1.580	750	667	83	830	743	87	
6. el Pla del Real	6.1. Exposició	1	1.323	580	550	30	743	712	31	
		2	1.598	756	718	38	842	809	33	
		3	971	441	409	32	530	489	41	
		4	1.624	724	639	85	900	810	90	
		6	1.214	553	531	22	661	627	34	
	6.2. Mestalla	7	1.366	618	574	44	748	689	59	
		8	1.936	882	815	67	1.054	965	89	
		9	1.394	661	511	150	733	611	122	
		11	894	397	293	104	497	369	128	
		12	1.127	551	463	88	576	491	85	
		13	1.354	642	569	73	712	633	79	
		14	1.611	758	687	71	853	786	67	
		15	2.054	964	867	97	1.090	978	112	
		26	1.644	766	703	63	878	807	71	
		27	1.266	599	550	49	667	607	60	
		6.3. Jaume Roig	16	871	406	382	24	465	427	38
			17	1.717	774	737	37	943	881	62
	18		1.049	473	444	29	576	544	32	
	19		1.004	463	425	38	541	491	50	
	21		911	420	403	17	491	466	25	
	22		917	401	372	29	516	484	32	
	6.4. Ciutat Universitària	23	1.201	546	509	37	655	622	33	
		24	1.492	652	579	73	840	744	96	
	7. l'Olivereta	7.1. Nou Moles	1	1.085	504	397	107	581	487	94
			2	1.803	846	688	158	957	786	171
			3	1.437	687	578	109	750	660	90
			4	973	445	347	98	528	427	101
5			1.012	481	405	76	531	450	81	
6			1.145	515	385	130	630	501	129	
7			1.082	519	429	90	563	474	89	
8			744	321	279	42	423	363	60	
9			1.137	518	428	90	619	489	130	
10			2.000	966	760	206	1.034	848	186	
12			1.132	528	394	134	604	483	121	
13			948	454	395	59	494	432	62	
14			977	428	363	65	549	466	83	

		SC	Total	Total Varones	Varones		Total Mujeres	Mujeres		
					Españoles	Extranjeros		Españolas	Extranjeras	
7. l'Olivereta	7.1. Nou Moles	15	1.091	514	428	86	577	497	80	
		16	1.869	851	766	85	1.018	909	109	
		17	1.910	893	776	117	1.017	891	126	
		18	1.285	596	507	89	689	595	94	
		19	1.581	750	638	112	831	723	108	
		20	1.780	825	733	92	955	853	102	
		41	1.060	500	397	103	560	479	81	
	7.2. Soternes	21	1.363	637	569	68	726	638	88	
		22	1.457	697	584	113	760	669	91	
		23	774	347	289	58	427	367	60	
		24	1.327	640	518	122	687	580	107	
	7.3. Tres Forques	25	1.030	500	400	100	530	457	73	
		26	1.077	539	382	157	538	426	112	
		27	1.228	688	304	384	540	313	227	
		29	1.972	958	718	240	1.014	826	188	
		30	1.435	682	470	212	753	539	214	
		31	1.034	493	423	70	541	484	57	
	7.4. la Fontanta	32	1.235	507	475	32	728	675	53	
		36	1.645	814	624	190	831	693	138	
	7.5. la Llum	37	1.866	935	697	238	931	761	170	
		39	1.401	661	609	52	740	690	50	
			40	1.260	610	549	61	650	573	77
			42	2.395	1.141	1.030	111	1.254	1.124	130
8. Patraix	8.1. Patraix	1	825	383	266	117	442	322	120	
		2	822	364	323	41	458	416	42	
		3	826	388	360	28	438	401	37	
		4	1.730	790	704	86	940	846	94	
		5	1.069	472	432	40	597	554	43	
		6	1.078	512	457	55	566	496	70	
		7	1.182	543	473	70	639	565	74	
		8	901	402	338	64	499	421	78	
		9	877	407	343	64	470	406	64	
		10	2.237	1.042	891	151	1.195	1.037	158	
		12	1.458	690	616	74	768	692	76	
		13	2.201	1.053	992	61	1.148	1.071	77	
		14	1.770	796	711	85	974	877	97	
		15	1.135	522	428	94	613	524	89	
		16	712	329	298	31	383	341	42	
		17	812	361	311	50	451	391	60	
		18	2.315	1.090	979	111	1.225	1.122	103	
		33	1.649	754	698	56	895	813	82	
		40	991	446	376	70	545	456	89	
		8.2. Sant Isidre	19	1.680	822	798	24	858	816	42
	20		1.887	933	882	51	954	895	59	
	21		1.486	706	648	58	780	728	52	
	34		1.625	795	713	82	830	767	63	
	35		2.227	1.070	1.009	61	1.157	1.076	81	
	39		1.063	502	477	25	561	528	33	
	8.3. Vara de Quart	22	1.440	674	596	78	766	688	78	
		23	998	461	434	27	537	494	43	
24		1.461	695	657	38	766	708	58		

	SC	Total	Total Varones	Varones		Total Mujeres	Mujeres		
				Españoles	Extranjeros		Españolas	Extranjeras	
8. Patraix	8.3. Vara de Quart	25	925	441	378	63	484	419	65
		26	1.457	678	602	76	779	708	71
		36	1.230	563	531	32	667	627	40
		37	1.425	661	621	40	764	705	59
		38	1.473	697	675	22	776	751	25
	8.4. Safranar	27	1.507	720	648	72	787	721	66
		28	764	349	323	26	415	373	42
		29	1.319	640	591	49	679	628	51
		30	1.899	940	893	47	959	906	53
		41	1.258	593	552	41	665	626	39
		42	2.432	1.173	1.119	54	1.259	1.210	49
	8.5. Favara	31	1.744	871	739	132	873	770	103
		32	1.893	934	773	161	959	834	125
	9. Jesús	9.1. la Raiosa	1	1.288	604	513	91	684	596
2			1.050	463	406	57	587	524	63
3			1.126	540	448	92	586	522	64
4			1.015	490	372	118	525	444	81
5			2.080	1.055	790	265	1.025	843	182
7			1.666	825	612	213	841	650	191
8			960	427	330	97	533	428	105
9			1.748	858	694	164	890	763	127
10			1.674	800	652	148	874	724	150
12			1.203	594	476	118	609	491	118
41			1.683	812	629	183	871	746	125
9.2. l'Hort de Senabre		13	1.844	931	631	300	913	726	187
		15	1.205	586	473	113	619	538	81
		16	1.414	690	566	124	724	619	105
		17	930	447	428	19	483	449	34
		18	1.765	847	725	122	918	793	125
		19	1.313	664	573	91	649	579	70
		20	1.741	825	756	69	916	851	65
		21	1.966	970	912	58	996	939	57
		22	1.238	591	505	86	647	575	72
		23	1.249	593	509	84	656	584	72
		24	984	492	443	49	492	440	52
42		1.413	678	638	40	735	691	44	
9.3. la Creu Coberta		25	1.447	720	600	120	727	614	113
		26	1.693	866	660	206	827	666	161
		28	1.883	875	829	46	1.008	959	49
		29	1.135	514	478	36	621	575	46
9.4. Sant Marcel·lí		30	1.892	922	851	71	970	880	90
		31	1.953	963	877	86	990	889	101
		32	1.003	473	395	78	530	436	94
		33	791	365	304	61	426	364	62
		34	767	366	298	68	401	340	61
		35	1.055	486	439	47	569	521	48
		36	768	397	372	25	371	349	22
		37	925	460	354	106	465	371	94
9.5. Camí Real		40	915	439	383	56	476	435	41
		38	2.188	1.129	1.007	122	1.059	940	119
		39	1.653	790	727	63	863	768	95

	SC	Total	Total Varones	Varones		Total Mujeres	Mujeres		
				Españoles	Extranjeros		Españolas	Extranjeras	
10. Cuatre Carreres	10.1. Mont-Olivet	1	1.961	898	778	120	1.063	931	132
		2	1.557	738	606	132	819	702	117
		3	1.987	988	797	191	999	824	175
		4	1.288	623	508	115	665	575	90
		5	1.407	636	554	82	771	649	122
		6	1.334	638	492	146	696	552	144
		7	2.106	1.014	791	223	1.092	874	218
		8	1.731	781	645	136	950	779	171
		9	1.079	485	381	104	594	472	122
		10	1.153	532	447	85	621	536	85
		11	939	424	358	66	515	453	62
		12	861	384	327	57	477	407	70
		44	1.222	578	493	85	644	553	91
		45	823	359	310	49	464	408	56
		10.2. en Corts	13	1.724	857	659	198	867	688
	14		1.132	528	462	66	604	525	79
	15		977	479	338	141	498	399	99
	16		1.363	677	555	122	686	561	125
	17		1.211	579	497	82	632	546	86
	18		1.639	799	691	108	840	738	102
	19		1.432	663	547	116	769	644	125
	21		1.738	841	651	190	897	716	181
	46	890	431	354	77	459	398	61	
	10.3. Malilla	22	2.134	996	875	121	1.138	1.014	124
		23	1.250	591	539	52	659	595	64
		24	2.218	1.071	939	132	1.147	1.026	121
		25	1.258	605	570	35	653	612	41
		26	1.848	866	804	62	982	917	65
		27	1.003	453	420	33	550	509	41
		28	1.291	592	534	58	699	638	61
		29	1.938	958	851	107	980	912	68
		39	1.492	758	683	75	734	664	70
		43	827	395	342	53	432	391	41
		47	1.289	620	573	47	669	630	39
		48	1.385	668	634	34	717	684	33
		49	1.503	725	683	42	778	741	37
		50	1.224	597	535	62	627	571	56
	10.4. Fonteta de Sant Lluís	30	1.050	526	461	65	524	464	60
31		1.900	949	822	127	951	872	79	
10.5. na Rovella	32	1.595	760	633	127	835	730	105	
	33	1.307	664	577	87	643	555	88	
	34	1.675	825	700	125	850	743	107	
	35	1.153	573	486	87	580	505	75	
	36	980	488	438	50	492	436	56	
	37	1.105	512	456	56	593	527	66	
10.6. la Punta	41	877	435	321	114	442	345	97	
	54	1.726	845	767	78	881	793	88	
10.7. Ciutat de les Arts i de les Ciències	40	2.729	1.382	1.144	238	1.347	1.113	234	
	52	2.101	1.001	908	93	1.100	989	111	
	53	2.220	1.075	944	131	1.145	990	155	

		SC	Total	Total Varones	Varones		Total Mujeres	Mujeres	
					Españoles	Extranjeros		Españolas	Extranjeras
11. Poblats Marítims	11.1. el Grau	1	1.316	687	516	171	629	509	120
		2	1.511	770	553	217	741	528	213
		4	1.313	615	536	79	698	614	84
		5	1.702	812	680	132	890	761	129
		6	1.140	522	469	53	618	553	65
		54	1.181	551	496	55	630	568	62
		55	1.245	584	525	59	661	583	78
	11.2. el Cabanyal-el Canyamelar	8	2.118	1.051	884	167	1.067	907	160
		9	2.311	1.108	1.001	107	1.203	1.089	114
		11	1.530	708	596	112	822	698	124
		12	707	346	313	33	361	340	21
		13	1.123	527	478	49	596	542	54
		15	856	374	327	47	482	437	45
		17	800	382	313	69	418	353	65
		18	856	392	353	39	464	423	41
		19	947	447	382	65	500	444	56
		21	1.239	615	506	109	624	530	94
		22	1.049	503	330	173	546	390	156
		24	843	412	310	102	431	330	101
		26	1.452	687	578	109	765	673	92
		28	695	334	288	46	361	320	41
	29	778	364	315	49	414	370	44	
	30	1.250	604	520	84	646	573	73	
	31	943	456	406	50	487	438	49	
	11.3. la Malva-rosa	32	1.107	555	467	88	552	465	87
		33	1.804	882	830	52	922	862	60
		34	1.508	705	618	87	803	733	70
		35	1.016	522	457	65	494	434	60
		36	909	448	376	72	461	397	64
		37	838	398	315	83	440	359	81
		38	1.454	714	598	116	740	631	109
39		1.257	602	543	59	655	580	75	
50		1.285	618	566	52	667	610	57	
53		1.758	857	805	52	901	820	81	
11.4. Beteró	40	1.185	567	526	41	618	585	33	
	41	2.424	1.205	1.099	106	1.219	1.108	111	
	42	1.381	659	541	118	722	617	105	
	51	1.107	506	460	46	601	547	54	
	52	1.914	906	825	81	1.008	923	85	
11.5. Natzaret	44	983	496	399	97	487	432	55	
	45	957	483	390	93	474	391	83	
	46	1.428	681	561	120	747	635	112	
	47	1.383	679	560	119	704	589	115	
	48	1.240	603	527	76	637	555	82	
12. Camins al Grau	12.1. Aiora	1	1.880	875	630	245	1.005	772	233
		2	1.187	578	478	100	609	538	71
		3	1.611	775	636	139	836	725	111
		6	2.047	983	744	239	1.064	842	222
		8	1.378	653	564	89	725	620	105
		9	1.039	471	407	64	568	502	66
		10	1.467	658	563	95	809	692	117

		SC	Total	Total Varones	Varones		Total Mujeres	Mujeres	
					Españoles	Extranjeros		Españolas	Extranjeras
12. Camins al Grau	12.1. Aiora	11	1.060	507	372	135	553	418	135
		12	1.617	811	660	151	806	685	121
		13	2.132	1.037	891	146	1.095	968	127
		14	1.782	872	745	127	910	792	118
		15	1.141	549	435	114	592	487	105
		16	1.931	971	890	81	960	899	61
		38	1.916	945	916	29	971	942	29
		39	1.530	754	670	84	776	722	54
	43	1.262	612	561	51	650	595	55	
	12.2. Albors	18	1.384	626	533	93	758	665	93
		19	1.179	545	460	85	634	535	99
		20	1.237	574	518	56	663	574	89
		21	1.959	921	772	149	1.038	901	137
		23	1.185	562	478	84	623	545	78
		24	1.832	858	768	90	974	874	100
	12.3. la Creu del Grau	25	2.402	1.188	1.071	117	1.214	1.090	124
		26	1.276	629	500	129	647	551	96
		27	1.296	658	432	226	638	454	184
		28	1.621	775	663	112	846	743	103
		29	1.243	607	457	150	636	499	137
		30	1.460	675	579	96	785	671	114
		31	1.375	653	561	92	722	602	120
		32	924	434	328	106	490	386	104
		33	1.334	615	532	83	719	623	96
		40	1.763	856	786	70	907	828	79
	12.4. Camí Fondo	34	1.024	498	379	119	526	423	103
		35	949	462	376	86	487	415	72
		36	1.528	745	575	170	783	644	139
		47	1.086	512	436	76	574	501	73
	12.5. Penya-roja	37	2.162	1.072	967	105	1.090	992	98
		41	2.216	1.082	953	129	1.134	989	145
42		2.845	1.390	1.135	255	1.455	1.174	281	
44		1.527	739	676	63	788	720	68	
45		1.990	993	897	96	997	930	67	
46		1.674	825	753	72	849	747	102	
13. Algirós	13.1. l'Illa Perduda	1	1.941	926	844	82	1.015	915	100
		2	2.087	1.006	944	62	1.081	996	85
		3	847	408	377	31	439	413	26
		4	1.243	564	447	117	679	575	104
		5	1.545	744	698	46	801	752	49
		30	1.029	468	427	41	561	520	41
	13.2. Ciutat Jardí	7	899	431	362	69	468	393	75
		8	1.388	639	540	99	749	669	80
		9	921	424	326	98	497	409	88
		10	1.394	649	627	22	745	714	31
		11	670	316	281	35	354	319	35
		12	1.920	874	777	97	1.046	940	106
		13	872	399	366	33	473	444	29
		14	1.508	707	596	111	801	678	123
		27	1.332	661	591	70	671	595	76
		29	906	424	379	45	482	448	34

	SC	Total	Total Varones	Varones		Total Mujeres	Mujeres			
				Españoles	Extranjeros		Españolas	Extranjeras		
13. Algirós	13.3. l'Amistat	15	1.009	458	421	37	551	483	68	
		16	1.795	912	622	290	883	656	227	
		17	1.404	656	546	110	748	641	107	
		19	1.014	484	403	81	530	457	73	
		20	703	342	311	31	361	330	31	
		21	1.170	547	493	54	623	566	57	
	13.4. la Bega Baixa	22	1.168	535	511	24	633	586	47	
		23	1.642	779	729	50	863	811	52	
		24	1.671	763	709	54	908	842	66	
		26	1.091	519	496	23	572	538	34	
13.5. la Carrasca	25	2.075	970	862	108	1.105	979	126		
	28	1.467	691	591	100	776	686	90		
14. Benimaclet	14.1. Benimaclet	1	2.023	966	885	81	1.057	990	67	
		2	1.398	631	556	75	767	669	98	
		3	785	357	268	89	428	346	82	
		4	1.208	585	533	52	623	577	46	
		5	947	385	337	48	562	488	74	
		6	1.042	499	409	90	543	449	94	
		7	1.004	467	376	91	537	440	97	
		8	950	427	372	55	523	482	41	
		9	1.118	509	459	50	609	543	66	
		10	1.579	741	627	114	838	701	137	
		12	1.042	478	360	118	564	443	121	
		13	1.526	700	579	121	826	695	131	
		14	1.229	598	561	37	631	576	55	
		15	1.190	549	485	64	641	547	94	
		16	1.574	719	566	153	855	685	170	
		21	1.403	683	629	54	720	663	57	
		22	933	426	402	24	507	487	20	
		23	1.085	482	442	40	603	544	59	
		24	1.270	589	544	45	681	630	51	
		14.2. Camí de Vera	18	1.458	685	632	53	773	714	59
	19		1.705	833	783	50	872	820	52	
	20		2.249	1.062	1.018	44	1.187	1.124	63	
	15. Rascanya	15.1. Orriols	1	1.051	554	351	203	497	349	148
			2	1.018	491	414	77	527	452	75
3			1.251	590	512	78	661	573	88	
4			1.005	467	399	68	538	479	59	
5			1.522	752	487	265	770	537	233	
6			1.535	747	521	226	788	617	171	
7			1.057	557	353	204	500	361	139	
8			1.202	649	351	298	553	363	190	
10			1.041	555	366	189	486	372	114	
11			1.041	506	353	153	535	376	159	
12			1.427	648	497	151	779	624	155	
13			1.169	573	486	87	596	527	69	
31			985	444	403	41	541	480	61	
36			1.119	551	414	137	568	447	121	
15.2. Torrefiel		14	1.362	670	538	132	692	586	106	
		15	1.418	715	567	148	703	602	101	
	16	1.608	775	595	180	833	701	132		

	SC	Total	Total Varones	Varones		Total Mujeres	Mujeres		
				Españoles	Extranjeros		Españolas	Extranjeras	
15. Rascanya	15.2. Torrefiel	17	1.465	724	556	168	741	577	164
		18	2.112	1.009	909	100	1.103	1.026	77
		19	1.092	519	441	78	573	499	74
		20	1.383	677	537	140	706	575	131
		21	2.176	1.029	857	172	1.147	991	156
		22	1.425	697	514	183	728	571	157
		23	1.625	811	698	113	814	718	96
		24	1.708	824	722	102	884	796	88
		25	1.331	631	503	128	700	564	136
		26	1.285	641	472	169	644	517	127
		27	1.009	483	353	130	526	411	115
		28	1.164	570	549	21	594	585	9
		30	1.936	931	863	68	1.005	937	68
	32	859	403	311	92	456	372	84	
	39	1.310	623	555	68	687	617	70	
	15.3. Sant Llorenç	29	1.060	502	474	28	558	538	20
		33	1.335	661	605	56	674	621	53
		34	1.818	882	832	50	936	890	46
		35	1.506	731	700	31	775	738	37
		37	1.608	760	721	39	848	785	63
38		1.991	980	940	40	1.011	963	48	
40		1.561	760	734	26	801	775	26	
16. Benicalap	16.1. Benicalap	1	1.644	760	660	100	884	759	125
		2	1.971	912	752	160	1.059	903	156
		3	1.934	927	774	153	1.007	844	163
		4	821	379	309	70	442	367	75
		5	1.650	799	662	137	851	720	131
		6	1.785	871	656	215	914	731	183
		8	1.578	760	570	190	818	641	177
		9	1.190	569	389	180	621	431	190
		10	1.041	499	415	84	542	456	86
		11	1.350	666	553	113	684	573	111
		12	936	461	360	101	475	380	95
		13	1.375	671	480	191	704	556	148
		14	1.426	706	670	36	720	671	49
		15	1.557	742	677	65	815	741	74
		16	1.405	670	592	78	735	675	60
		17	2.540	1.233	1.173	60	1.307	1.238	69
		18	903	431	362	69	472	412	60
		19	1.547	741	659	82	806	711	95
		24	1.525	714	658	56	811	758	53
		25	1.329	659	565	94	670	583	87
		26	1.406	694	605	89	712	643	69
27	1.359	646	529	117	713	587	126		
28	1.403	680	631	49	723	661	62		
29	1.740	907	839	68	833	756	77		
30	2.034	967	911	56	1.067	1.015	52		
31	1.585	789	655	134	796	653	143		
32	1.874	934	882	52	940	888	52		
16.2. Ciutat Fallera	20	1.514	720	601	119	794	663	131	
	21	1.218	591	485	106	627	538	89	

	SC	Total	Total Varones	Varones		Total Mujeres	Mujeres		
				Españoles	Extranjeros		Españolas	Extranjeras	
16. Benicalap	16.2. Ciutat Fallera	22	958	459	368	91	499	412	87
		23	2.101	1.060	906	154	1.041	885	156
17. Pobles del Nord	17.1. Benifaraig	1	1.014	485	469	16	529	511	18
	17.2. Poble Nou	2	899	443	382	61	456	406	50
	17.3. Carpesa	3	1.186	554	525	29	632	595	37
	17.4. Cases de Bàrcena	1	345	181	149	32	164	144	20
	17.5. Mauella	1	45	25	25		20	18	2
	17.6. Massarrojos	6	2.362	1.127	1.049	78	1.235	1.146	89
	17.7. Borbotó	7	715	357	339	18	358	344	14
18. Pobles de l'Oest	18.1. Benimàmet	1	1.532	725	658	67	807	724	83
		2	1.052	512	454	58	540	487	53
		3	1.469	737	643	94	732	637	95
		4	1.136	550	507	43	586	536	50
		5	1.109	541	460	81	568	478	90
		6	1.311	628	497	131	683	554	129
		7	1.644	809	706	103	835	739	96
		8	1.873	901	802	99	972	843	129
		9	1.013	480	451	29	533	489	44
		10	1.048	509	472	37	539	478	61
	18.2. Beniferri	4	1.200	579	525	54	621	540	81
19. Pobles del Sud	19.1. el Forn d'Alcedo	1	1.243	617	555	62	626	565	61
	19.2. el Castellar-l'Oliverar	2	703	337	304	33	366	328	38
		3	1.661	828	760	68	833	775	58
		4	1.134	558	509	49	576	529	47
		5	2.291	1.153	1.092	61	1.138	1.088	50
		15	1.011	476	434	42	535	496	39
	19.3. Pinedo	6	1.788	856	781	75	932	865	67
		7	771	387	359	28	384	354	30
	19.4. el Saler	8	1.836	965	849	116	871	760	111
	19.5. el Palmar	9	755	357	342	15	398	378	20
	19.6. el Perellonet	16	1.378	708	671	37	670	636	34
	19.7. la Torre	11	851	399	332	67	452	386	66
		12	730	372	269	103	358	271	87
		13	1.608	789	698	91	819	739	80
14		1.592	778	655	123	814	735	79	
19.8. Faitanar	12	1.295	669	591	78	626	530	96	

Fuente: Padrón Municipal de Habitantes a 1 de enero de 2019.

Font: Padró Municipal d'Habitants a 1 de gener de 2019

7. Estructura y composición de las hojas familiares

7. Estructura i composició dels fulls familiars

7.1. Número de direcciones, hojas padronales y personas

7.1. Nombre d'adreces, fulls padronals i persones

Direcciones	Hojas	Personas	Hojas familiares	Personas en hojas familiares	Hojas colectivas	Personas en hojas colectivas
315.896	330.228	795.736	329.860	790.505	368	5.231

Fuente: Padrón Municipal de Habitantes a 1 de enero de 2019.

Font: Padró Municipal d'Habitants a 1 de gener de 2019

7.2. Direcciones según número de hojas padronales

7.2. Adreces segons nombre de fulls padronals

Hojas	Direcciones	%
Total	315.896	100,0%
1 hoja	302.471	95,8%
2 hojas	12.589	4,0%
3 hojas	771	0,2%
4 hojas	60	0,0%
5 y más hojas	5	0,0%

Fuente: Padrón Municipal de Habitantes a 1 de enero de 2019.

Font: Padró Municipal d'Habitants a 1 de gener de 2019

7.3. Número de hojas familiares según tamaño

7.3. Nombre de fulls familiars segons grandària

	Hojas familiares	%
Total	329.860	100,0%
1	108.590	32,9%
2	89.609	27,2%
3	62.164	18,8%
4	47.277	14,3%
5	13.715	4,2%
6	4.818	1,5%
7	1.872	0,6%
8	881	0,3%
9	436	0,1%
>=10	498	0,2%

Fuente: Padrón Municipal de Habitantes a 1 de enero de 2019.

Font: Padró Municipal d'Habitants a 1 de gener de 2019

Hojas familiares según tamaño
Fulls familiars segons grandària

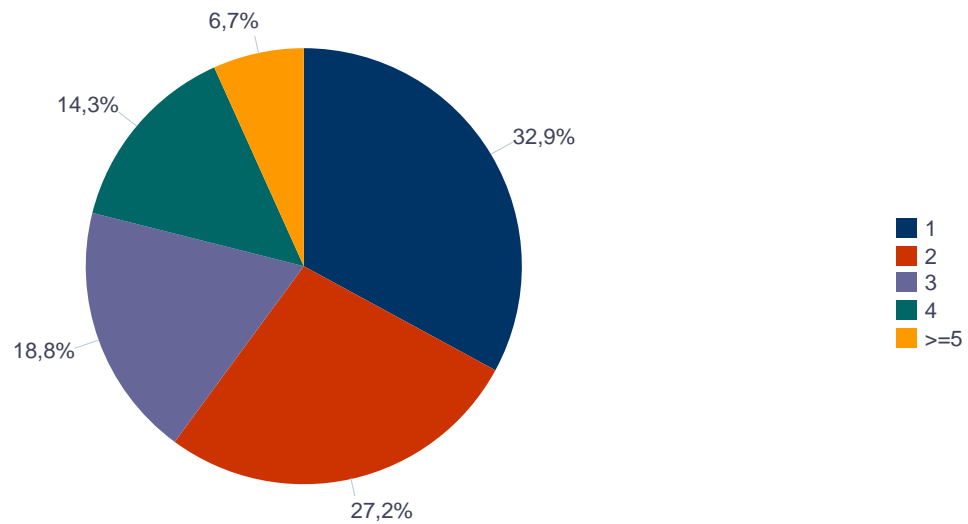

7.4.1. Número de hojas familiares y personas según composición (I) 7.4.1. Nombre de fulls familiars i persones segons composició (I)

	Hojas familiares	Personas	Media de personas por hoja
Total	329.860	790.505	2,40
Solo miembros de 16-24 años	2.920	3.630	1,24
Solo miembros de 25-64 años	108.320	174.893	1,61
Solo miembros de 65 y más años	71.560	99.987	1,40
Solo miembros de 0-15 y de 16-24 años	189	495	2,62
Solo miembros de 0-15 y de 25-64 años	52.693	187.486	3,56
Solo miembros de 0-15 y de 65 y más años	335	936	2,79
Solo miembros de 16-24 y de 25-64 años	31.164	104.996	3,37
Solo miembros de 16-24 y de 65 y más años	740	1.825	2,47
Solo miembros de 25-64 y de 65 y más años	36.994	99.449	2,69
Solo miembros de 0-15 y 16-24 y 25-64 años	14.363	67.281	4,68
Solo miembros de 0-15 y 16-24 y 65 y más años	62	237	3,82
Solo miembros de 0-15 y 25-64 y 65 y más años	6.021	28.377	4,71
Solo miembros de 16-24 y 25-64 y 65 y más años	3.327	13.849	4,16
Solo miembros de 0-15 y 16-24 y 25-64 y 65 y más años	1.172	7.064	6,03

Fuente: Padrón Municipal de Habitantes a 1 de enero de 2019.
Font: Padró Municipal d'Habitants a 1 de gener de 2019

7.4.2. Número de hojas familiares y personas según composición (II) 7.4.2. Nombre de fulls familiars i persones segons composició (II)

	Hojas familiares	Personas	Media de personas por hoja
Total	329.860	790.505	2,40
Alguien de 0-4	26.717	109.638	4,10
Alguien de 5-9	30.392	126.918	4,18
Alguien de 10-14	33.060	134.782	4,08
Alguien de 15-19	32.519	128.748	3,96
Alguien de 20-24	34.237	125.960	3,68
Alguien de 25-29	38.417	125.803	3,27
Alguien de 30-34	40.725	126.159	3,10
Alguien de 35-39	47.084	149.634	3,18
Alguien de 40-44	54.230	173.163	3,19
Alguien de 45-49	52.876	166.182	3,14

	Hojas familiares	Personas	Media de personas por hoja
Alguien de 50-54	51.908	158.276	3,05
Alguien de 55-59	46.879	135.113	2,88
Alguien de 60-64	40.970	108.515	2,65
Alguien de 65-69	37.160	90.244	2,43
Alguien de 70-74	34.159	77.700	2,27
Alguien de 75-79	26.811	57.481	2,14
Algún mayor de 80 y más	42.386	80.462	1,90

Fuente: Padrón Municipal de Habitantes a 1 de enero de 2019.

Font: Padró Municipal d'Habitants a 1 de gener de 2019

7.4.3. Número de hojas familiares y personas según composición (III)**7.4.3. Nombre de fulls familiars i persones segons composició (III)**

	Hojas familiares	Personas	Media de personas por hoja	Varones	Mujeres
Total	329.860	790.505	2,40	375.929	414.576
Solo miembros de 0-24 años	3.109	4.125	1,33	1.892	2.233
Solo miembros de 25-64 años	108.320	174.893	1,61	91.260	83.633
Solo miembros de 65 y más años	71.560	99.987	1,40	37.799	62.188
Solo miembros de 80 y más años	28.745	38.874	1,35	12.851	26.023

Fuente: Padrón Municipal de Habitantes a 1 de enero de 2019.

Font: Padró Municipal d'Habitants a 1 de gener de 2019

7.5. Número de hojas familiares y personas según número de menores de 18 años**7.5. Nombre de fulls familiars i persones segons nombre de menor de 18 anys**

	Hojas familiares	Personas	Media de personas por hoja
Total	329.860	790.505	2,40
0	247.088	470.422	1,90
1	45.361	151.022	3,33
2	30.435	128.030	4,21
3	5.458	29.553	5,41
4	1.068	7.358	6,89
5	288	2.432	8,44
6 y más	162	1.688	10,42

Fuente: Padrón Municipal de Habitantes a 1 de enero de 2019.

Font: Padró Municipal d'Habitants a 1 de gener de 2019

7.6. Número de hojas familiares con adultos según menores de 16 años que conviven**7.6. Nombre de fulls familiars amb adults segons menors de 16 anys que conviuen**

	Total	Un hombre adulto	Una mujer adulta	Dos o más adultos
Total	329.776	47.680	73.615	208.481
0	254.960	45.811	63.897	145.252
1	42.602	1.277	6.512	34.813
2	26.453	518	2.862	23.073
3 y más	5.761	74	344	5.343

Fuente: Padrón Municipal de Habitantes a 1 de enero de 2019.

Font: Padró Municipal d'Habitants a 1 de gener de 2019

7.7. Número de hojas familiares con adultos según menores de 10 años que conviven**7.7. Nombre de fulls familiars amb adults segons menors de 10 anys que conviuen**

	Total	Un hombre adulto	Una mujer adulta	Dos o más adultos
Total	329.776	47.680	73.615	208.481
0	280.994	46.611	67.767	166.616
1	32.617	837	4.518	27.262
2	13.906	215	1.241	12.450
3 y más	2.259	17	89	2.153

Fuente: Padrón Municipal de Habitantes a 1 de enero de 2019.

Font: Padró Municipal d'Habitants a 1 de gener de 2019

7.8. Número de hojas familiares con adultos según menores de 5 años que conviven**7.8. Nombre de fulls familiars amb adults segons menors de 5 anys que conviuen**

	Total	Un hombre adulto	Una mujer adulta	Dos o más adultos
Total	329.776	47.680	73.615	208.481
0	303.060	47.225	70.885	184.950
1	22.093	406	2.415	19.272
2	4.275	49	302	3.924
3 y más	348	0	13	335

Fuente: Padrón Municipal de Habitantes a 1 de enero de 2019.

Font: Padró Municipal d'Habitants a 1 de gener de 2019

7.9. Número de hojas y personas por Junta Municipal**7.9. Nombre de fulls i persones per Junta Municipal**

	Total Personas	Personas		Total Hojas	Hojas		Total Media de personas por hoja	Media de personas por hoja	
		Vivienda familiar	Establecimiento colectivo		Vivienda familiar	Establecimiento colectivo		Vivienda familiar	Establecimiento colectivo
València	795.736	790.505	5.231	330.228	329.860	368	2,41	2,40	14,21
Ciutat Vella	27.070	25.924	1.146	12.683	12.615	68	2,13	2,06	16,85
Russafa	116.533	116.259	274	48.834	48.804	30	2,39	2,38	9,13
Abastos	97.167	96.289	878	41.659	41.610	49	2,33	2,31	17,92
Patraix	110.406	110.057	349	45.346	45.297	49	2,43	2,43	7,12
Trànsits	158.397	157.185	1.212	64.134	64.074	60	2,47	2,45	20,20
Exposició	86.558	86.083	475	35.025	34.991	34	2,47	2,46	13,97
Marítim	158.005	157.267	738	65.599	65.530	69	2,41	2,40	10,70
Pobles del Nord	6.566	6.490	76	2.529	2.527	2	2,60	2,57	38,00
Pobles de l'Oest	14.387	14.350	37	5.797	5.795	2	2,48	2,48	18,50
Pobles del Sud	20.647	20.601	46	8.622	8.617	5	2,39	2,39	9,20

Fuente: Padrón Municipal de Habitantes a 1 de enero de 2019.

Font: Padró Municipal d'Habitants a 1 de gener de 2019

7.10. Número de hojas y personas por distrito

7.10. Nombre de fulls i persones per districte

	Total Personas	Personas		Total Hojas	Hojas		Total Media de personas por hoja	Media de personas por hoja	
		Vivienda familiar	Establecimiento colectivo		Vivienda familiar	Establecimiento colectivo		Vivienda familiar	Establecimiento colectivo
València	795.736	790.505	5.231	330.228	329.860	368	2,41	2,40	14,21
1. Ciutat Vella	27.070	25.924	1.146	12.683	12.615	68	2,13	2,06	16,85
2. l'Eixample	42.618	42.458	160	18.699	18.681	18	2,28	2,27	8,89
3. Extramurs	48.617	48.071	546	21.230	21.202	28	2,29	2,27	19,50
4. Campanar	38.338	38.043	295	15.368	15.348	20	2,49	2,48	14,75
5. la Saïdia	47.092	46.361	731	19.835	19.805	30	2,37	2,34	24,37
6. el Pla del Real	30.538	30.407	131	12.249	12.232	17	2,49	2,49	7,71
7. l'Olivereta	48.550	48.218	332	20.429	20.408	21	2,38	2,36	15,81
8. Patraix	57.783	57.608	175	23.702	23.678	24	2,44	2,43	7,29
9. Jesús	52.623	52.449	174	21.644	21.619	25	2,43	2,43	6,96
10. Quatre Carreres	73.915	73.801	114	30.135	30.123	12	2,45	2,45	9,50
11. Poblets Marítims	55.843	55.513	330	23.354	23.324	30	2,39	2,38	11,00
12. Camins al Grau	65.451	65.203	248	26.492	26.473	19	2,47	2,46	13,05
13. Algirós	36.711	36.551	160	15.753	15.733	20	2,33	2,32	8,00
14. Benimaclet	28.718	28.458	260	12.269	12.262	7	2,34	2,32	37,14
15. Rascanya	53.570	53.461	109	20.838	20.823	15	2,57	2,57	7,27
16. Benicalap	46.699	46.538	161	18.600	18.595	5	2,51	2,50	32,20
17. Pobles del Nord	6.566	6.490	76	2.529	2.527	2	2,60	2,57	38,00
18. Pobles de l'Oest	14.387	14.350	37	5.797	5.795	2	2,48	2,48	18,50
19. Pobles del Sud	20.647	20.601	46	8.622	8.617	5	2,39	2,39	9,20

Fuente: Padrón Municipal de Habitantes a 1 de enero de 2019.

Font: Padró Municipal d'Habitants a 1 de gener de 2019

Media de personas en hojas familiares por distrito
Mitjana de persones en fulls familiars per districte

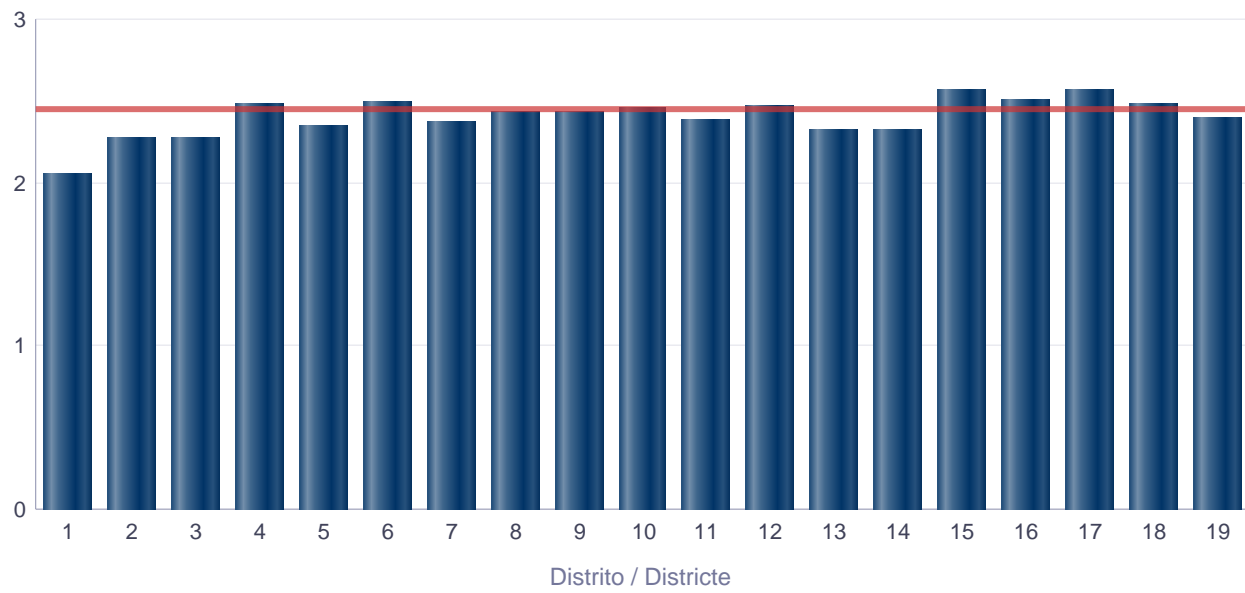

7.11. Número de hojas y personas por barrios

7.11. Nombre de fulls i persones per barris

		Total Personas	Personas		Total Hojas	Hojas		Total Media de personas por hoja	Media de personas por hoja	
			Establecimiento colectivo	Vivienda familiar		Establecimiento colectivo	Vivienda familiar		Establecimiento colectivo	Vivienda familiar
València		795.736	5.231	790.505	330.228	368	329.860	2,41	14,21	2,4
1. Ciutat Vella	1.1. la Seu	3.013	253	2.760	1.379	15	1.364	2,18	16,87	2,02
	1.2. la Xerea	3.908	125	3.783	1.700	10	1.690	2,3	12,5	2,24
	1.3. el Carme	6.343	206	6.137	3.178	12	3.166	2	17,17	1,94
	1.4. el Pilar	4.624	415	4.209	2.147	18	2.129	2,15	23,06	1,98
	1.5. el Mercat	3.558	87	3.471	1.761	7	1.754	2,02	12,43	1,98
	1.6. Sant Francesc	5.624	60	5.564	2.518	6	2.512	2,23	10	2,21
2. l'Eixample	2.1. Russafa	23.742	27	23.715	10.990	6	10.984	2,16	4,5	2,16
	2.2. el Pla del Remei	6.998	102	6.896	2.777	9	2.768	2,52	11,33	2,49
	2.3. Gran Via	11.878	31	11.847	4.932	3	4.929	2,41	10,33	2,4
3. Extramurs	3.1. el Botànic	6.620	378	6.242	2.980	7	2.973	2,22	54	2,1
	3.2. la Roqueta	4.449	11	4.438	2.099	3	2.096	2,12	3,67	2,12
	3.3. la Petxina	15.040	93	14.947	6.388	6	6.382	2,35	15,5	2,34
	3.4. Arrancapins	22.508	64	22.444	9.763	12	9.751	2,31	5,33	2,3
4. Campanar	4.1. Campanar	11.593	128	11.465	4.710	11	4.699	2,46	11,64	2,44
	4.2. les Tendetes	5.253	18	5.235	2.289	2	2.287	2,29	9	2,29
	4.3. el Calvari	4.864	0	4.864	2.165	0	2.165	2,25	0	2,25
	4.4. Sant Pau	16.628	149	16.479	6.204	7	6.197	2,68	21,29	2,66
5. la Saïdia	5.1. Marxalenes	10.629	13	10.616	4.533	3	4.530	2,34	4,33	2,34
	5.2. Morvedre	10.222	442	9.780	4.266	9	4.257	2,4	49,11	2,3
	5.3. Trinitat	7.807	60	7.747	3.543	10	3.533	2,2	6	2,19
	5.4. Tormos	8.628	0	8.628	3.541	0	3.541	2,44	0	2,44
	5.5. Sant Antoni	9.806	216	9.590	3.952	8	3.944	2,48	27	2,43
6. el Pla del Real	6.1. Exposició	6.730	62	6.668	2.636	4	2.632	2,55	15,5	2,53
	6.2. Mestalla	14.646	39	14.607	6.094	9	6.085	2,4	4,33	2,4
	6.3. Jaume Roig	6.469	6	6.463	2.439	1	2.438	2,65	6	2,65
	6.4. Ciutat Universitària	2.693	24	2.669	1.080	3	1.077	2,49	8	2,48
7. l'Olivarera	7.1. Nou Moles	26.051	37	26.014	11.159	7	11.152	2,33	5,29	2,33
	7.2. Soternes	4.921	33	4.888	2.091	4	2.087	2,35	8,25	2,34
	7.3. Tres Forques	9.011	132	8.879	3.830	5	3.825	2,35	26,4	2,32
	7.4. la Font Santa	3.511	22	3.489	1.355	2	1.353	2,59	11	2,58
	7.5. la Llum	5.056	108	4.948	1.994	3	1.991	2,54	36	2,49
8. Patraix	8.1. Patraix	24.590	61	24.529	10.456	14	10.442	2,35	4,36	2,35
	8.2. Sant Isidre	9.968	40	9.928	3.861	3	3.858	2,58	13,33	2,57
	8.3. Vara de Quart	10.409	35	10.374	4.238	3	4.235	2,46	11,67	2,45
	8.4. Safranar	9.179	6	9.173	3.637	2	3.635	2,52	3	2,52
	8.5. Favara	3.637	33	3.604	1.510	2	1.508	2,41	16,5	2,39
9. Jesús	9.1. la Raiosa	15.493	93	15.400	6.568	10	6.558	2,36	9,3	2,35
	9.2. l'Hort de Senabre	17.062	46	17.016	6.792	8	6.784	2,51	5,75	2,51
	9.3. la Creu Coberta	6.158	0	6.158	2.471	0	2.471	2,49	0	2,49
	9.4. Sant Marcel·lí	10.069	21	10.048	4.228	4	4.224	2,38	5,25	2,38
	9.5. Camí Real	3.841	14	3.827	1.585	3	1.582	2,42	4,67	2,42
10. Quatre Carreres	10.1. Mont-Olivet	19.448	1	19.447	8.263	1	8.262	2,35	1	2,35
	10.2. en Corts	12.106	5	12.101	5.049	1	5.048	2,4	5	2,4
	10.3. Malilla	21.943	15	21.928	8.769	2	8.767	2,5	7,5	2,5
	10.4. Fonteta de Sant Lluís	2.950	25	2.925	1.170	1	1.169	2,52	25	2,5
	10.5. na Rovella	7.815	20	7.795	2.977	5	2.972	2,63	4	2,62
	10.6. la Punta	2.603	6	2.597	1.094	1	1.093	2,38	6	2,38

		Total Personas	Personas		Total Hojas	Hojas		Total Media de personas por hoja	Media de personas por hoja	
			Establecimiento colectivo	Vivienda familiar		Establecimiento colectivo	Vivienda familiar		Establecimiento colectivo	Vivienda familiar
10. Quatre Carreres	10.7. Ciutat de les Arts i de les Ciències	7.050	42	7.008	2.813	1	2.812	2,51	42	2,49
11. Poblat Marítims	11.1. el Grau	9.408	43	9.365	3.815	3	3.812	2,47	14,33	2,46
	11.2. el Cabanyal-el Canyamellar	19.497	169	19.328	8.518	9	8.509	2,29	18,78	2,27
	11.3. la Malva-rosa	12.936	49	12.887	5.447	7	5.440	2,37	7	2,37
	11.4. Beteró	8.011	21	7.990	3.187	2	3.185	2,51	10,5	2,51
	11.5. Natzarret	5.991	48	5.943	2.387	9	2.378	2,51	5,33	2,5
12. Camins al Grau	12.1. Aiora	24.980	115	24.865	10.176	7	10.169	2,45	16,43	2,45
	12.2. Albors	8.776	75	8.701	3.706	9	3.697	2,37	8,33	2,35
	12.3. la Creu del Grau	14.694	2	14.692	6.102	1	6.101	2,41	2	2,41
	12.4. Camí Fondo	4.587	49	4.538	1.883	1	1.882	2,44	49	2,41
	12.5. Penya-roja	12.414	7	12.407	4.625	1	4.624	2,68	7	2,68
13. Algirós	13.1. l'Illa Perduda	8.692	9	8.683	3.631	3	3.628	2,39	3	2,39
	13.2. Ciutat Jardí	11.810	21	11.789	5.271	3	5.268	2,24	7	2,24
	13.3. l'Amistat	7.095	6	7.089	3.081	4	3.077	2,3	1,5	2,3
	13.4. la Bega Baixa	5.572	15	5.557	2.335	3	2.332	2,39	5	2,38
	13.5. la Carrasca	3.542	109	3.433	1.435	7	1.428	2,47	15,57	2,4
14. Benimaclet	14.1. Benimaclet	23.306	252	23.054	10.096	6	10.090	2,31	42	2,28
	14.2. Camí de Vera	5.412	8	5.404	2.173	1	2.172	2,49	8	2,49
15. Rascanya	15.1. Orriols	16.423	84	16.339	6.484	10	6.474	2,53	8,4	2,52
	15.2. Torrefiel	26.268	25	26.243	10.331	5	10.326	2,54	5	2,54
	15.3. Sant Llorenç	10.879	0	10.879	4.023	0	4.023	2,7	0	2,7
16. Benicalap	16.1. Benicalap	40.908	161	40.747	16.356	5	16.351	2,5	32,2	2,49
	16.2. Ciutat Fallera	5.791	0	5.791	2.244	0	2.244	2,58	0	2,58
17. Pobles del Nord	17.1. Benifaraig	1.014	0	1.014	415	0	415	2,44	0	2,44
	17.2. Poble Nou	899	0	899	358	0	358	2,51	0	2,51
	17.3. Carpesa	1.186	0	1.186	478	0	478	2,48	0	2,48
	17.4. Cases de Bàrcena	345	0	345	159	0	159	2,17	0	2,17
	17.5. Mauella	45	0	45	24	0	24	1,88	0	1,88
	17.6. Massarrojos	2.362	76	2.286	817	2	815	2,89	38	2,8
	17.7. Borbotó	715	0	715	278	0	278	2,57	0	2,57
18. Pobles de l'Oest	18.1. Benimàmet	13.187	37	13.150	5.357	2	5.355	2,46	18,5	2,46
	18.2. Beniferri	1.200	0	1.200	440	0	440	2,73	0	2,73
19. Pobles del Sud	19.1. el Forn d'Alcedo	1.243	0	1.243	500	0	500	2,49	0	2,49
	19.2. el Castellar-l'Oliverar	6.800	3	6.797	2.686	1	2.685	2,53	3	2,53
	19.3. Pinedo	2.559	42	2.517	1.026	3	1.023	2,49	14	2,46
	19.4. el Saler	1.836	0	1.836	830	0	830	2,21	0	2,21
	19.5. el Palmar	755	0	755	276	0	276	2,74	0	2,74
	19.6. el Perellonet	1.378	1	1.377	651	1	650	2,12	1	2,12
	19.7. la Torre	4.781	0	4.781	1.982	0	1.982	2,41	0	2,41
	19.8. Faitanar	1.295	0	1.295	671	0	671	1,93	0	1,93

Fuente: Padrón Municipal de Habitantes a 1 de enero de 2019.

Font: Padró Municipal d'Habitants a 1 de gener de 2019

7.12. Número de hojas familiares según tamaño por distrito

7.12. Nombre de fulls familiars segons grandària per districte

	Total	1	2	3	4	5	6	>=7
València	329.860	108.590	89.609	62.164	47.277	13.715	4.818	3.687
1. Ciutat Vella	12.615	5.826	3.215	1.706	1.218	424	132	94
2. l'Eixample	18.681	7.208	4.832	3.010	2.310	898	267	156
3. Extramurs	21.202	8.040	5.699	3.428	2.677	870	287	201
4. Campanar	15.348	4.557	4.191	3.047	2.469	706	225	153
5. la Saïdia	19.805	6.769	5.654	3.512	2.582	778	274	236
6. el Pla del Real	12.232	4.072	3.052	2.139	1.739	810	249	171
7. l'Olivereta	20.408	6.979	5.702	3.665	2.615	827	357	263
8. Patraix	23.678	6.953	6.636	5.045	3.761	827	277	179
9. Jesús	21.619	6.619	6.032	4.541	3.111	766	301	249
10. Quatre Carreres	30.123	9.303	8.401	5.872	4.375	1.266	507	399
11. Poblats Marítims	23.324	7.820	6.405	4.379	3.211	870	339	300
12. Camins al Grau	26.473	8.222	6.937	5.188	4.298	1.191	378	259
13. Algirós	15.733	5.374	4.440	2.866	2.175	560	177	141
14. Benimaclet	12.262	4.222	3.366	2.325	1.670	434	132	113
15. Rascanya	20.823	6.027	5.524	4.132	3.333	989	422	396
16. Benicalap	18.595	5.476	4.902	3.844	3.102	779	267	225
17. Pobles del Nord	2.527	722	629	511	461	135	40	29
18. Pobles de l'Oest	5.795	1.646	1.612	1.246	942	223	76	50
19. Pobles del Sud	8.617	2.755	2.380	1.708	1.228	362	111	73

Fuente: Padrón Municipal de Habitantes a 1 de enero de 2019.

Font: Padró Municipal d'Habitants a 1 de gener de 2019

Porcentaje de hojas familiares con 4 y más personas respecto del total de hojas familiares por distrito
 Percentatge de fulls familiars amb 4 i més persones respecte del total de fulls familiars per districte

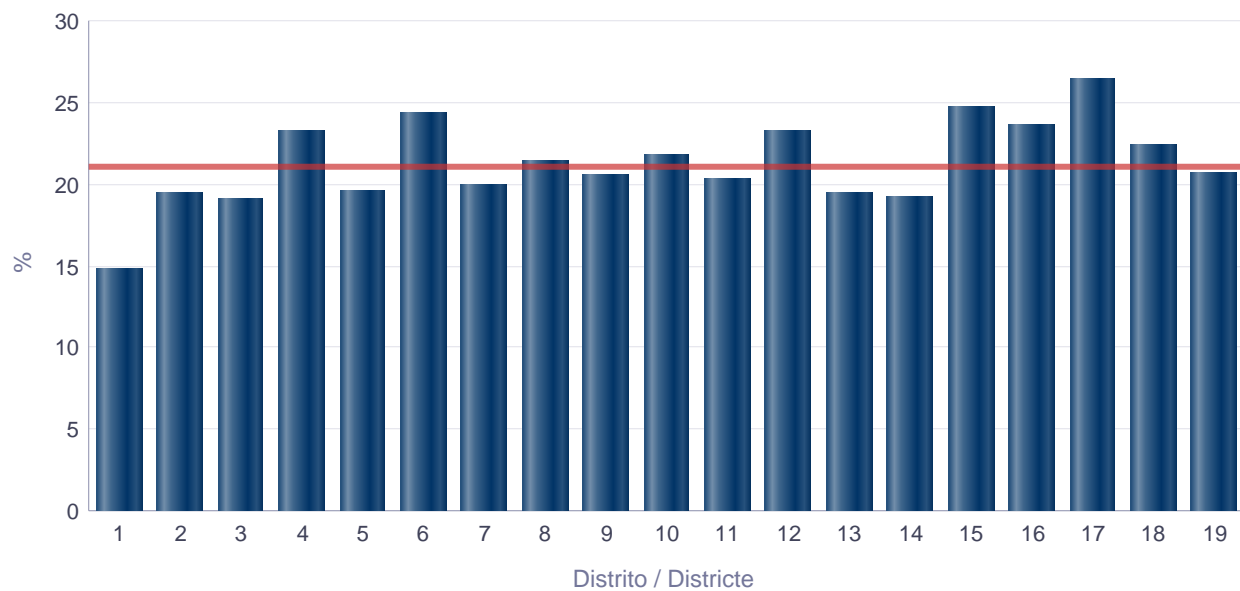

7.13. Número de hojas familiares según tamaño por barrio**7.13. Nombre de fulls familiars segons grandària per barri**

		Total	1	2	3	4	5	6	>=7
València		329.860	108.590	89.609	62.164	47.277	13.715	4.818	3.687
1. Ciutat Vella	1.1. la Seu	1.364	640	344	177	147	36	15	5
	1.2. la Xerea	1.690	695	431	250	183	86	28	17
	1.3. el Carme	3.166	1.560	816	428	250	64	27	21
	1.4. el Pilar	2.129	1.004	584	267	181	66	15	12
	1.5. el Mercat	1.754	880	414	214	165	53	12	16
	1.6. Sant Francesc	2.512	1.047	626	370	292	119	35	23
2. l'Eixample	2.1. Russafa	10.984	4.553	2.886	1.731	1.229	388	117	80
	2.2. el Pla del Remei	2.768	922	704	460	388	197	57	40
	2.3. Gran Via	4.929	1.733	1.242	819	693	313	93	36
3. Extramurs	3.1. el Botànic	2.973	1.291	794	415	333	88	37	15
	3.2. la Roqueta	2.096	935	552	275	204	76	27	27
	3.3. la Petxina	6.382	2.280	1.679	1.108	878	273	95	69
	3.4. Arrancapins	9.751	3.534	2.674	1.630	1.262	433	128	90
4. Campanar	4.1. Campanar	4.699	1.344	1.393	973	701	186	59	43
	4.2. les Tendetes	2.287	782	685	424	262	76	37	21
	4.3. el Calvari	2.165	809	635	371	205	83	33	29
	4.4. Sant Pau	6.197	1.622	1.478	1.279	1.301	361	96	60
5. la Saïdia	5.1. Marxalenes	4.530	1.455	1.398	846	527	192	66	46
	5.2. Morvedre	4.257	1.497	1.232	747	532	147	49	53
	5.3. Trinitat	3.533	1.416	949	597	368	122	42	39
	5.4. Tormos	3.541	1.157	959	626	549	136	61	53
	5.5. Sant Antoni	3.944	1.244	1.116	696	606	181	56	45
6. el Pla del Real	6.1. Exposició	2.632	873	644	455	340	213	63	44
	6.2. Mestalla	6.085	2.100	1.540	1.096	860	334	95	60
	6.3. Jaume Roig	2.438	732	598	410	384	196	70	48
	6.4. Ciutat Universitària	1.077	367	270	178	155	67	21	19
7. l'Olivereta	7.1. Nou Moles	11.152	3.927	3.105	1.965	1.397	435	178	145
	7.2. Soternes	2.087	719	563	397	278	88	20	22
	7.3. Tres Forques	3.825	1.384	1.098	635	399	168	86	55
	7.4. la Fontsanta	1.353	403	362	258	196	67	39	28
	7.5. la Llum	1.991	546	574	410	345	69	34	13
8. Patraix	8.1. Patraix	10.442	3.444	2.895	2.073	1.444	369	127	90
	8.2. Sant Isidre	3.858	934	1.033	922	774	137	42	16
	8.3. Vara de Quart	4.235	1.146	1.271	968	615	150	51	34
	8.4. Safranar	3.635	944	1.018	793	698	122	37	23
	8.5. Favara	1.508	485	419	289	230	49	20	16
9. Jesús	9.1. la Raiosa	6.558	2.256	1.823	1.213	851	225	102	88
	9.2. l'Hort de Senabre	6.784	1.888	1.880	1.507	1.067	265	96	81
	9.3. la Creu Coberta	2.471	679	685	588	357	104	34	24
	9.4. Sant Marcel·lí	4.224	1.298	1.249	878	576	129	52	42
	9.5. Camí Real	1.582	498	395	355	260	43	17	14
10. Quatre Carreres	10.1. Mont-Olivet	8.262	2.847	2.333	1.472	983	386	135	106
	10.2. en Corts	5.048	1.726	1.348	940	647	207	106	74
	10.3. Malilla	8.767	2.331	2.548	1.887	1.518	289	114	80
	10.4. Fonteta de Sant Lluís	1.169	319	355	242	165	49	22	17
	10.5. na Rovella	2.972	829	849	574	388	166	82	84
	10.6. la Punta	1.093	412	270	191	132	49	16	23
	10.7. Ciutat de les Arts i de les Ciències	2.812	839	698	566	542	120	32	15
11. Poblat Marítims	11.1. el Grau	3.812	1.210	1.011	731	607	144	49	60
	11.2. el Cabanyal- el Canyamelar	8.509	3.273	2.251	1.444	991	315	129	106
	11.3. la Malva-rosa	5.440	1.720	1.588	1.093	726	191	72	50
	11.4. Beteró	3.185	890	887	661	560	110	41	36
	11.5. Natzaret	2.378	727	668	450	327	110	48	48
12. Camins al Grau	12.1. Aiora	10.169	3.193	2.734	1.977	1.608	384	157	116

		Total	1	2	3	4	5	6	>=7
12. Camins al Grau	12.2. Albors	3.697	1.275	996	676	486	173	64	27
	12.3. la Creu del Grau	6.101	1.932	1.648	1.260	890	241	70	60
	12.4. Camí Fondo	1.882	607	530	348	252	95	29	21
	12.5. Penya-roja	4.624	1.215	1.029	927	1.062	298	58	35
13. Algirós	13.1. l'Illa Perduda	3.628	1.098	1.083	687	582	110	38	30
	13.2. Ciutat Jardí	5.268	1.871	1.557	934	654	176	45	31
	13.3. l'Amistat	3.077	1.123	836	557	365	113	44	39
	13.4. la Bega Baixa	2.332	810	588	428	344	102	35	25
	13.5. la Carrasca	1.428	472	376	260	230	59	15	16
14. Benimaclet	14.1. Benimaclet	10.090	3.643	2.785	1.787	1.294	371	109	101
	14.2. Camí de Vera	2.172	579	581	538	376	63	23	12
15. Rascanya	15.1. Orriols	6.474	2.103	1.727	1.128	861	329	149	177
	15.2. Torreïel	10.326	2.924	2.942	2.070	1.529	454	217	190
	15.3. Sant Llorenç	4.023	1.000	855	934	943	206	56	29
16. Benicalap	16.1. Benicalap	16.351	4.867	4.286	3.385	2.740	653	237	183
	16.2. Ciutat Fallera	2.244	609	616	459	362	126	30	42
17. Pobles del Nord	17.1. Benifaraig	415	125	112	83	73	13	6	3
	17.2. Poble Nou	358	117	96	62	49	14	9	11
	17.3. Carpesa	478	133	126	122	67	19	6	5
	17.4. Cases de Bàrcena	159	59	49	28	14	6	3	0
	17.5. Mauella	24	13	4	4	3	0	0	0
	17.6. Massarrojos	815	196	173	159	200	69	9	9
	17.7. Borbotó	278	79	69	53	55	14	7	1
18. Pobles de l'Oest	18.1. Benimàmet	5.355	1.542	1.504	1.147	850	201	70	41
	18.2. Beniferri	440	104	108	99	92	22	6	9
19. Pobles del Sud	19.1. el Forn d'Alcedo	500	133	154	105	71	25	8	4
	19.2. el Castellar-l'Oliverar	2.685	708	756	594	455	109	36	27
	19.3. Pinedo	1.023	305	289	192	165	52	12	8
	19.4. el Saler	830	335	209	123	121	29	10	3
	19.5. el Palmar	276	63	68	63	57	17	4	4
	19.6. el Perellonet	650	281	162	102	74	23	5	3
	19.7. la Torre	1.982	606	570	426	228	99	33	20
	19.8. Faitanar	671	324	172	103	57	8	3	4

Fuente: Padrón Municipal de Habitantes a 1 de enero de 2019.

Font: Padró Municipal d'Habitants a 1 de gener de 2019

7.14.1. Número de hojas familiares según composición (I) por distrito**7.14.1. Nombre de fulls familiars segons composició (I) per districte**

	Hojas	Alguien de 0-15	Alguien de 16-24	Alguien de 25-64	Alguien >= 65	Alguien >= 80
València	329.860	74.835	53.937	254.054	120.211	42.386
1. Ciutat Vella	12.615	2.160	1.553	9.729	4.183	1.499
2. l'Eixample	18.681	3.882	2.516	14.015	7.299	2.941
3. Extramurs	21.202	4.204	3.008	15.729	8.414	3.457
4. Campanar	15.348	4.032	2.290	12.028	5.550	1.561
5. la Saïdia	19.805	4.102	3.147	14.821	7.748	2.879
6. el Pla del Real	12.232	2.782	2.080	9.007	5.170	1.838
7. l'Olivereta	20.408	4.264	3.359	15.310	7.949	3.218
8. Patraix	23.678	5.431	4.133	18.515	8.582	2.784
9. Jesús	21.619	4.860	3.590	16.732	7.765	2.703
10. Quatre Carreres	30.123	7.090	5.075	23.302	11.166	3.907
11. Poblat Marítims	23.324	5.186	3.900	18.073	8.339	3.017
12. Camins al Grau	26.473	6.771	4.703	20.994	8.590	2.914
13. Algirós	15.733	2.830	2.612	11.622	6.360	2.001
14. Benimaclet	12.262	2.282	2.027	9.351	4.499	1.497
15. Rascanya	20.823	5.632	3.866	16.509	6.867	2.381
16. Benicalap	18.595	5.026	3.289	14.893	5.939	1.895
17. Pobles del Nord	2.527	686	433	1.988	933	328
18. Pobles de l'Oest	5.795	1.542	1.022	4.684	1.829	584
19. Pobles del Sud	8.617	2.073	1.334	6.752	3.029	982

Fuente: Padrón Municipal de Habitantes a 1 de enero de 2019.

Font: Padró Municipal d'Habitants a 1 de gener de 2019

7.14.2. Número de hojas familiares según composición (II) por distrito**7.14.2. Nombre de fulls familiars segons composició (II) per districte**

	Hojas	Solamente 0-24	Solamente >= 65	Solamente >= 80
València	329.860	3.109	71.560	28.745
1. Ciutat Vella	12.615	277	2.565	1.011
2. l'Eixample	18.681	135	4.464	1.978
3. Extramurs	21.202	244	5.143	2.324
4. Campanar	15.348	100	3.160	1.047
5. la Saïdia	19.805	220	4.680	1.988
6. el Pla del Real	12.232	214	2.947	1.200
7. l'Olivereta	20.408	154	4.879	2.215
8. Patraix	23.678	116	4.961	1.826
9. Jesús	21.619	118	4.711	1.859
10. Quatre Carreres	30.123	176	6.566	2.621
11. Poblat Marítims	23.324	200	4.973	2.095
12. Camins al Grau	26.473	219	5.191	2.023
13. Algirós	15.733	322	3.725	1.341
14. Benimaclet	12.262	209	2.665	1.047
15. Rascanya	20.823	175	4.057	1.631
16. Benicalap	18.595	129	3.517	1.294
17. Pobles del Nord	2.527	11	510	214
18. Pobles de l'Oest	5.795	36	1.053	386
19. Pobles del Sud	8.617	54	1.793	645

Fuente: Padrón Municipal de Habitantes a 1 de enero de 2019.

Font: Padró Municipal d'Habitants a 1 de gener de 2019

7.15.1. Número de hojas familiares según composición (I) por barrio

7.15.1. Nombre de fulls familiars segons composició (I) per barri

		Hojas	Alguien de 0-15	Alguien de 16-24	Alguien de 25-64	Alguien >= 65	Alguien >= 80
València		329.860	74.835	53.937	254.054	120.211	42.386
1. Ciutat Vella	1.1. la Seu	1.364	231	184	1.046	434	136
	1.2. la Xerea	1.690	316	238	1.258	675	244
	1.3. el Carme	3.166	512	327	2.513	909	336
	1.4. el Pilar	2.129	380	205	1.750	583	203
	1.5. el Mercat	1.754	278	216	1.401	491	161
	1.6. Sant Francesc	2.512	443	383	1.761	1.091	419
2. l'Eixample	2.1. Russafa	10.984	2.181	1.354	8.450	3.820	1.538
	2.2. el Pla del Remei	2.768	592	416	1.978	1.280	513
	2.3. Gran Via	4.929	1.109	746	3.587	2.199	890
3. Extramurs	3.1. el Botànic	2.973	562	369	2.249	1.037	418
	3.2. la Roqueta	2.096	347	293	1.575	746	333
	3.3. la Petxina	6.382	1.337	965	4.778	2.539	1.097
	3.4. Arrancapins	9.751	1.958	1.381	7.127	4.092	1.609
4. Campanar	4.1. Campanar	4.699	948	666	3.473	2.102	549
	4.2. les Tendetes	2.287	422	335	1.677	956	275
	4.3. el Calvari	2.165	387	306	1.607	878	386
	4.4. Sant Pau	6.197	2.275	983	5.271	1.614	351
5. la Saïdia	5.1. Marxalenes	4.530	863	724	3.249	1.987	730
	5.2. Morvedre	4.257	904	617	3.216	1.590	619
	5.3. Trinitat	3.533	639	489	2.555	1.458	569
	5.4. Tormos	3.541	827	662	2.799	1.190	464
	5.5. Sant Antoni	3.944	869	655	3.002	1.523	497
6. el Pla del Real	6.1. Exposició	2.632	573	439	1.909	1.221	427
	6.2. Mestalla	6.085	1.367	980	4.597	2.316	828
	6.3. Jaume Roig	2.438	591	461	1.731	1.153	430
	6.4. Ciutat Universitària	1.077	251	200	770	480	153
7. l'Oliveira	7.1. Nou Moles	11.152	2.224	1.825	8.256	4.411	1.808
	7.2. Soternes	2.087	461	308	1.553	819	324
	7.3. Tres Forques	3.825	803	593	2.886	1.485	641
	7.4. la Font Santa	1.353	350	264	1.058	489	194
	7.5. la Llum	1.991	426	369	1.557	745	251
8. Patraix	8.1. Patraix	10.442	2.218	1.687	7.875	4.055	1.544
	8.2. Sant Isidre	3.858	1.053	841	3.244	1.140	280
	8.3. Vara de Quart	4.235	803	679	3.195	1.794	488
	8.4. Safranar	3.635	1.000	665	2.964	1.138	320
	8.5. Favara	1.508	357	261	1.237	455	152
9. Jesús	9.1. la Raiosa	6.558	1.377	1.001	4.990	2.393	940
	9.2. l'Hort de Senabre	6.784	1.539	1.221	5.264	2.496	808
	9.3. la Creu Coberta	2.471	533	449	1.960	869	292
	9.4. Sant Marcel·lí	4.224	910	697	3.168	1.634	562
	9.5. Camí Real	1.582	501	222	1.350	373	101
10. Quatre Carreres	10.1. Mont-Olivet	8.262	1.711	1.258	6.048	3.368	1.370
	10.2. en Corts	5.048	1.109	864	3.870	1.849	725
	10.3. Malilla	8.767	2.186	1.515	6.839	3.248	909
	10.4. Fonteta de Sant Lluís	1.169	275	218	895	449	139
	10.5. na Rovella	2.972	688	527	2.318	1.312	478
	10.6. la Punta	1.093	267	141	891	347	146
	10.7. Ciutat de les Arts i de les Ciències	2.812	854	552	2.441	593	140
11. Poblat Marítims	11.1. el Grau	3.812	965	662	3.096	1.186	414
	11.2. el Cabanyal- el Canyamellar	8.509	1.771	1.283	6.447	3.175	1.296
	11.3. la Malva-rosa	5.440	1.133	846	4.175	2.044	666
	11.4. Beteró	3.185	713	680	2.532	1.071	326
	11.5. Natzaret	2.378	604	429	1.823	863	315
12. Camins al Grau	12.1. Aiora	10.169	2.380	1.854	7.934	3.457	1.337
	12.2. Albors	3.697	759	639	2.787	1.413	473

		Hojas	Alguien de 0-15	Alguien de 16-24	Alguien de 25-64	Alguien >= 65	Alguien >= 80
12. Camins al Grau	12.3. la Creu del Grau	6.101	1.477	1.016	4.810	2.056	682
	12.4. Camí Fondo	1.882	411	317	1.469	640	223
	12.5. Penya-roja	4.624	1.744	877	3.994	1.024	199
13. Algirós	13.1. l'Illa Perduda	3.628	760	582	2.734	1.436	495
	13.2. Ciutat Jardí	5.268	812	793	3.802	2.213	568
	13.3. l'Amistat	3.077	548	514	2.265	1.230	453
	13.4. la Bega Baixa	2.332	448	432	1.719	966	333
	13.5. la Carrasca	1.428	262	291	1.102	515	152
14. Benimaclet	14.1. Benimaclet	10.090	1.870	1.586	7.602	3.733	1.309
	14.2. Camí de Vera	2.172	412	441	1.749	766	188
15. Rascanya	15.1. Orriols	6.474	1.530	1.232	4.922	2.350	949
	15.2. Torrefiel	10.326	2.559	1.860	8.069	3.679	1.238
	15.3. Sant Llorenç	4.023	1.543	774	3.518	838	194
16. Benicalap	16.1. Benicalap	16.351	4.447	2.838	13.121	5.155	1.656
	16.2. Ciutat Fallera	2.244	579	451	1.772	784	239
17. Pobles del Nord	17.1. Benifaraig	415	99	65	323	158	64
	17.2. Poble Nou	358	73	58	276	139	42
	17.3. Carpesa	478	101	82	360	219	76
	17.4. Cases de Bàrcena	159	28	12	121	60	22
	17.5. Mauella	24	3	1	18	12	7
	17.6. Massarrojos	815	303	171	687	223	72
	17.7. Borbotó	278	79	44	203	122	45
18. Pobles de l'Oest	18.1. Benimàmet	5.355	1.393	945	4.299	1.721	562
	18.2. Beniferri	440	149	77	385	108	22
19. Pobles del Sud	19.1. el Forn d'Alcedo	500	119	91	374	195	72
	19.2. el Castellar-l'Oliverar	2.685	699	452	2.063	1.040	386
	19.3. Pinedo	1.023	233	175	761	404	149
	19.4. el Saler	830	203	110	667	261	53
	19.5. el Palmar	276	60	39	195	150	67
	19.6. el Perellonet	650	144	81	538	173	34
	19.7. la Torre	1.982	452	334	1.536	726	198
	19.8. Faitanar	671	163	52	618	80	23

Fuente: Padrón Municipal de Habitantes a 1 de enero de 2019.

Font: Padró Municipal d'Habitants a 1 de gener de 2019

7.15.2. Número de hojas familiares según composición (II) por barrio

7.15.2. Nombre de fulls familiars segons composició (II) per barri

		Hojas	Solamente 0-24	Solamente >= 65	Solamente >= 80
València		329.860	3.109	71.560	28.745
1. Ciutat Vella	1.1. la Seu	1.364	38	277	95
	1.2. la Xerea	1.690	20	406	159
	1.3. el Carme	3.166	65	582	233
	1.4. el Pilar	2.129	41	332	130
	1.5. el Mercat	1.754	39	304	108
	1.6. Sant Francesc	2.512	74	664	286
2. l'Eixample	2.1. Russafa	10.984	90	2.406	1.065
	2.2. el Pla del Remei	2.768	16	764	343
	2.3. Gran Via	4.929	29	1.294	570
3. Extramurs	3.1. el Botànic	2.973	52	660	301
	3.2. la Roqueta	2.096	44	466	230
	3.3. la Petxina	6.382	58	1.520	714
	3.4. Arrancapins	9.751	90	2.497	1.079
4. Campanar	4.1. Campanar	4.699	25	1.176	362
	4.2. les Tendetes	2.287	28	569	198
	4.3. el Calvari	2.165	15	537	273
	4.4. Sant Pau	6.197	32	878	214
5. la Saïdia	5.1. Marxalenes	4.530	46	1.208	508
	5.2. Morvedre	4.257	39	987	443
	5.3. Trinitat	3.533	66	896	407
	5.4. Tormos	3.541	34	698	313
	5.5. Sant Antoni	3.944	35	891	317
6. el Pla del Real	6.1. Exposició	2.632	48	665	272
	6.2. Mestalla	6.085	90	1.366	559
	6.3. Jaume Roig	2.438	44	650	275
	6.4. Ciutat Universitària	1.077	32	266	94
7. l'Olivereta	7.1. Nou Moles	11.152	79	2.778	1.269
	7.2. Soternes	2.087	17	513	227
	7.3. Tres Forques	3.825	30	899	436
	7.4. la Font Santa	1.353	16	272	123
	7.5. la Llum	1.991	12	417	160
8. Patraix	8.1. Patraix	10.442	54	2.470	1.042
	8.2. Sant Isidre	3.858	11	591	160
	8.3. Vara de Quart	4.235	18	1.004	329
	8.4. Safranar	3.635	21	640	204
	8.5. Favara	1.508	12	256	91
9. Jesús	9.1. la Raiosa	6.558	38	1.513	670
	9.2. l'Hort de Senabre	6.784	29	1.470	528
	9.3. la Creu Coberta	2.471	12	493	199
	9.4. Sant Marcel·lí	4.224	30	1.015	394
	9.5. Camí Real	1.582	9	220	68
10. Quatre Carreres	10.1. Mont-Olivet	8.262	50	2.144	986
	10.2. en Corts	5.048	33	1.131	503
	10.3. Malilla	8.767	28	1.880	608
	10.4. Fonteta de Sant Lluís	1.169	8	259	93
	10.5. na Rovella	2.972	24	620	253
	10.6. la Punta	1.093	6	193	93
	10.7. Ciutat de les Arts i de les Ciències	2.812	27	339	85
11. Poblat Marítims	11.1. el Grau	3.812	23	679	290
	11.2. el Cabanyal- el Canyamelar	8.509	76	1.952	905
	11.3. la Malva-rosa	5.440	47	1.208	466
	11.4. Beteró	3.185	35	611	214
	11.5. Natzaret	2.378	19	523	220
12. Camins al Grau	12.1. Aiora	10.169	92	2.118	933
	12.2. Albors	3.697	43	851	335

		Hojas	Solamente 0-24	Solamente >= 65	Solamente >= 80
12. Camins al Grau	12.3. la Creu del Grau	6.101	31	1.243	467
	12.4. Camí Fondo	1.882	17	391	151
	12.5. Penya-roja	4.624	36	588	137
13. Algirós	13.1. l'Illa Perduda	3.628	37	841	333
	13.2. Ciutat Jardí	5.268	125	1.314	386
	13.3. l'Amistat	3.077	64	737	308
	13.4. la Bega Baixa	2.332	68	538	210
	13.5. la Carrasca	1.428	28	295	104
14. Benimaclet	14.1. Benimaclet	10.090	187	2.276	927
	14.2. Camí de Vera	2.172	22	389	120
15. Rascanya	15.1. Orriols	6.474	79	1.442	674
	15.2. Torrefiel	10.326	70	2.145	845
	15.3. Sant Llorenç	4.023	26	470	112
16. Benicalap	16.1. Benicalap	16.351	108	3.074	1.137
	16.2. Ciutat Fallera	2.244	21	443	157
17. Pobles del Nord	17.1. Benifaraig	415	2	87	42
	17.2. Poble Nou	358	2	76	29
	17.3. Carpesa	478	3	109	48
	17.4. Cases de Bàrcena	159	0	36	14
	17.5. Mauella	24	0	6	5
	17.6. Massarrojos	815	3	124	47
	17.7. Borbotó	278	1	72	29
18. Pobles de l'Oest	18.1. Benimàmet	5.355	34	1.002	376
	18.2. Beniferri	440	2	51	10
19. Pobles del Sud	19.1. el Forn d'Alcedo	500	5	119	45
	19.2. el Castellar-l'Oliverar	2.685	10	605	273
	19.3. Pinedo	1.023	8	250	97
	19.4. el Saler	830	2	160	32
	19.5. el Palmar	276	2	79	35
	19.6. el Perellonet	650	3	109	22
	19.7. la Torre	1.982	20	423	125
	19.8. Faitanar	671	4	48	16

Fuente: Padrón Municipal de Habitantes a 1 de enero de 2019.

Font: Padró Municipal d'Habitants a 1 de gener de 2019

7.16. Número de hojas familiares según número de menores de 18 años por distrito

7.16. Nombre de fulls familiars segons nombre de menors de 18 anys per districte

	Total	0	1	2	3	4	5	6 y más
València	329.860	247.088	45.361	30.435	5.458	1.068	288	162
1. Ciutat Vella	12.615	10.248	1.279	855	186	37	4	6
2. l'Eixample	18.681	14.380	2.169	1.650	405	62	10	5
3. Extramurs	21.202	16.504	2.477	1.807	330	59	19	6
4. Campanar	15.348	10.974	2.187	1.787	325	56	9	10
5. la Saïdia	19.805	15.273	2.602	1.576	272	52	19	11
6. el Pla del Real	12.232	9.134	1.439	1.191	378	59	25	6
7. l'Olivereta	20.408	15.645	2.769	1.604	291	66	22	11
8. Patraix	23.678	17.577	3.500	2.244	309	40	5	3
9. Jesús	21.619	16.298	3.088	1.906	265	42	14	6
10. Quatre Carreres	30.123	22.253	4.408	2.834	468	112	33	15
11. Poblats Marítims	23.324	17.599	3.146	2.037	369	118	31	24
12. Camins al Grau	26.473	18.965	3.999	2.899	494	87	19	10
13. Algirós	15.733	12.571	1.754	1.173	175	37	13	10
14. Benimaclet	12.262	9.719	1.448	887	162	35	9	2
15. Rascanya	20.823	14.685	3.267	2.260	457	101	25	28
16. Benicalap	18.595	13.030	3.162	2.000	314	63	20	6
17. Pobles del Nord	2.527	1.792	360	309	55	8	2	1
18. Pobles de l'Oest	5.795	4.081	994	614	85	15	5	1
19. Pobles del Sud	8.617	6.360	1.313	802	118	19	4	1

Fuente: Padrón Municipal de Habitantes a 1 de enero de 2019.

Font: Padró Municipal d'Habitants a 1 de gener de 2019.

Porcentaje de hojas familiares sin ningún menor
 Percentatge de fulls familiars sense cap menor

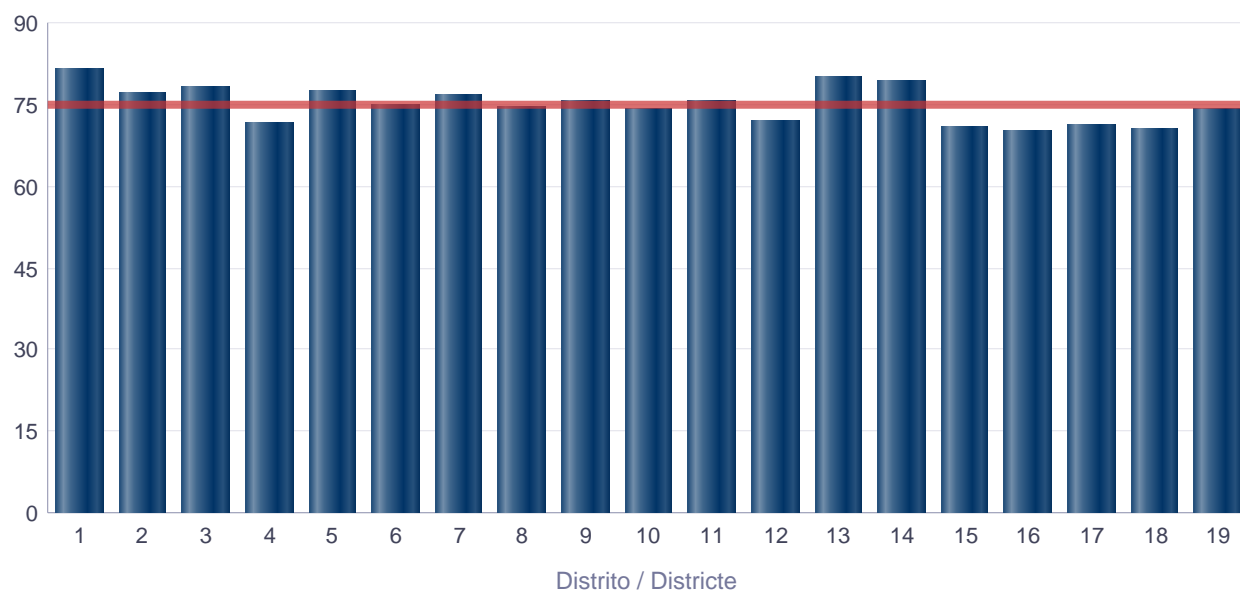

7.17. Número de hojas familiares según número de menores de 18 años por barrio**7.17. Nombre de fulls familiars segons nombre de menors de 18 anys per barri**

		Total	0	1	2	3	4	5	6 y más
València		329.860	247.088	45.361	30.435	5.458	1.068	288	162
1. Ciutat Vella	1.1. la Seu	1.364	1.115	124	103	17	5	0	0
	1.2. la Xerea	1.690	1.338	183	116	38	13	0	2
	1.3. el Carme	3.166	2.610	327	182	41	6	0	0
	1.4. el Pilar	2.129	1.718	245	139	21	5	1	0
	1.5. el Mercat	1.754	1.444	171	113	20	3	2	1
	1.6. Sant Francesc	2.512	2.023	229	202	49	5	1	3
2. l'Eixample	2.1. Russafa	10.984	8.590	1.327	871	161	29	4	2
	2.2. el Pla del Remei	2.768	2.098	299	261	89	15	4	2
	2.3. Gran Via	4.929	3.692	543	518	155	18	2	1
3. Extramurs	3.1. el Botànic	2.973	2.355	321	243	42	8	2	2
	3.2. la Roqueta	2.096	1.719	190	153	29	4	1	0
	3.3. la Petxina	6.382	4.872	782	592	108	20	6	2
	3.4. Arrancapins	9.751	7.558	1.184	819	151	27	10	2
4. Campanar	4.1. Campanar	4.699	3.653	565	405	64	9	3	0
	4.2. les Tendetes	2.287	1.836	272	146	28	4	0	1
	4.3. el Calvari	2.165	1.741	274	118	22	5	1	4
	4.4. Sant Pau	6.197	3.744	1.076	1.118	211	38	5	5
5. la Saïdia	5.1. Marxalenes	4.530	3.577	574	298	67	9	4	1
	5.2. Morvedre	4.257	3.267	571	357	47	10	4	1
	5.3. Trinitat	3.533	2.827	403	242	48	9	2	2
	5.4. Tormos	3.541	2.619	541	307	59	9	3	3
	5.5. Sant Antoni	3.944	2.983	513	372	51	15	6	4
6. el Pla del Real	6.1. Exposició	2.632	1.998	279	227	106	14	7	1
	6.2. Mestalla	6.085	4.560	773	565	159	19	7	2
	6.3. Jaume Roig	2.438	1.781	259	280	91	17	8	2
	6.4. Ciutat Universitària	1.077	795	128	119	22	9	3	1
7. l'Olivereta	7.1. Nou Moles	11.152	8.658	1.480	836	133	33	6	6
	7.2. Soternes	2.087	1.581	284	180	32	8	2	0
	7.3. Tres Forques	3.825	2.933	524	280	67	13	5	3
	7.4. la Font Santa	1.353	964	207	129	35	9	7	2
	7.5. la Llum	1.991	1.509	274	179	24	3	2	0
8. Patraix	8.1. Patraix	10.442	7.925	1.468	888	142	16	2	1
	8.2. Sant Isidre	3.858	2.677	703	431	40	7	0	0
	8.3. Vara de Quart	4.235	3.328	514	332	52	7	2	0
	8.4. Safranar	3.635	2.534	590	453	47	9	1	1
	8.5. Favara	1.508	1.113	225	140	28	1	0	1
9. Jesús	9.1. la Raiosa	6.558	5.049	872	535	87	10	2	3
	9.2. l'Hort de Senabre	6.784	5.092	950	629	94	14	4	1
	9.3. la Creu Coberta	2.471	1.881	360	201	24	4	1	0
	9.4. Sant Marcel·lí	4.224	3.227	614	323	41	12	5	2
	9.5. Camí Real	1.582	1.049	292	218	19	2	2	0
10. Quatre Carreres	10.1. Mont-Olivet	8.262	6.371	1.091	628	133	26	7	6
	10.2. en Corts	5.048	3.808	733	412	68	20	4	3
	10.3. Malilla	8.767	6.313	1.368	956	105	22	2	1
	10.4. Fonteta de Sant Lluís	1.169	867	169	108	17	6	2	0
	10.5. na Rovella	2.972	2.225	407	236	67	23	13	1
	10.6. la Punta	1.093	814	156	86	22	8	3	4
	10.7. Ciutat de les Arts i de les Ciències	2.812	1.855	484	408	56	7	2	0
11. Poblat	11.1. el Grau	3.812	2.738	597	398	63	9	6	1

		Total	0	1	2	3	4	5	6 y más
11. Poblats Marítims	11.2. el Cabanyal-el Canyameler	8.509	6.555	1.075	668	139	53	11	8
	11.3. la Malva-rosa	5.440	4.194	713	438	69	17	5	4
	11.4. Beteró	3.185	2.377	434	309	42	11	4	8
	11.5. Natzaret	2.378	1.735	327	224	56	28	5	3
12. Camins al Grau	12.1. Aiora	10.169	7.529	1.463	1.005	133	29	8	2
	12.2. Albors	3.697	2.832	505	293	53	11	3	0
	12.3. la Creu del Grau	6.101	4.471	949	570	85	17	5	4
	12.4. Camí Fondo	1.882	1.424	256	157	41	2	0	2
	12.5. Penya-roja	4.624	2.709	826	874	182	28	3	2
13. Algirós	13.1. l'illa Perduda	3.628	2.782	461	337	33	11	1	3
	13.2. Ciutat Jardí	5.268	4.361	506	331	64	4	2	0
	13.3. l'Amistat	3.077	2.467	368	200	23	9	7	3
	13.4. la Bega Baixa	2.332	1.830	264	196	29	9	2	2
	13.5. la Carrasca	1.428	1.131	155	109	26	4	1	2
	14. Benimaclet	14.1. Benimaclet	10.090	8.030	1.164	721	140	28	6
14.2. Camí de Vera		2.172	1.689	284	166	22	7	3	1
15. Rascanya	15.1. Orriols	6.474	4.783	933	553	141	37	12	15
	15.2. Torrefiel	10.326	7.536	1.575	949	198	47	10	11
	15.3. Sant Llorenç	4.023	2.366	759	758	118	17	3	2
16. Benicalap	16.1. Benicalap	16.351	11.435	2.769	1.791	279	53	18	6
	16.2. Ciutat Fallera	2.244	1.595	393	209	35	10	2	0
17. Pobles del Nord	17.1. Benifaraig	415	307	50	53	4	1	0	0
	17.2. Poble Nou	358	280	44	27	4	2	0	1
	17.3. Carpesa	478	365	75	32	6	0	0	0
	17.4. Cases de Bàrcena	159	131	19	6	3	0	0	0
	17.5. Mauella	24	21	1	2	0	0	0	0
	17.6. Massarrojos	815	495	124	156	33	5	2	0
	17.7. Borbotó	278	193	47	33	5	0	0	0
18. Pobles de l'Oest	18.1. Benimàmet	5.355	3.806	901	555	76	13	3	1
	18.2. Beniferri	440	275	93	59	9	2	2	0
19. Pobles del Sud	19.1. el Forn d'Alcedo	500	370	72	53	4	1	0	0
	19.2. el Castellar-l'Oliverar	2.685	1.919	434	287	39	4	1	1
	19.3. Pinedo	1.023	762	144	103	13	1	0	0
	19.4. el Saler	830	608	126	85	8	2	1	0
	19.5. el Palmar	276	211	35	29	1	0	0	0
	19.6. el Perellonet	650	492	95	53	10	0	0	0
	19.7. la Torre	1.982	1.491	298	141	39	11	2	0
	19.8. Faitanar	671	507	109	51	4	0	0	0

Fuente: Padrón Municipal de Habitantes a 1 de enero de 2019.

Font: Padró Municipal d'Habitants a 1 de gener de 2019.

7.18. Población en hojas familiares según edad, sexo y número de personas en la hoja
7.18. Població en fulls familiars segons edat, sexe i nombre de persones al full

	Total	Total Varones	Varones					Total Mujeres	Mujeres				
			1 persona	2 personas	3 personas	4 personas	5 y más personas		1 persona	2 personas	3 personas	4 personas	5 y más personas
Total	790.505	375.929	45.612	81.888	90.173	94.349	63.907	414.576	62.978	97.330	96.319	94.759	63.190
0-4	31.740	16.349		965	4.505	5.718	5.161	15.391		973	4.167	5.436	4.815
5-9	36.027	18.513		1.041	3.724	7.887	5.861	17.514		1.040	3.619	7.255	5.600
10-14	39.206	20.057		1.310	4.235	8.465	6.047	19.149		1.270	4.303	8.103	5.473
15-19	37.914	19.326	137	1.482	4.529	8.013	5.165	18.588	147	1.540	4.534	7.495	4.872
20-24	39.881	20.189	941	2.404	5.037	6.700	5.107	19.692	1.133	2.613	4.995	6.400	4.551
25-29	44.663	22.071	2.519	4.162	5.582	5.421	4.387	22.592	2.592	4.818	5.661	5.238	4.283
30-34	47.388	23.417	3.764	5.320	6.041	4.400	3.892	23.971	3.134	5.500	6.225	4.735	4.377
35-39	56.029	27.922	4.598	5.170	7.344	5.968	4.842	28.107	3.122	4.992	7.491	7.159	5.343
40-44	65.112	32.567	5.411	5.096	7.774	8.741	5.545	32.545	3.472	5.401	8.300	9.689	5.683
45-49	62.940	31.156	5.240	4.835	7.180	9.002	4.899	31.784	3.552	5.722	8.285	9.488	4.737
50-54	61.810	29.795	5.015	5.012	7.148	8.591	4.029	32.015	3.666	6.619	9.035	8.846	3.849
55-59	55.488	25.984	4.152	5.142	7.176	6.603	2.911	29.504	4.182	7.902	8.581	5.984	2.855
60-64	48.305	22.002	3.305	6.483	6.344	3.767	2.103	26.303	4.878	9.481	6.677	3.285	1.982
65-69	44.008	19.449	2.784	8.283	4.823	2.105	1.454	24.559	5.548	10.531	4.979	1.888	1.613
70-74	40.159	17.351	2.402	8.790	3.706	1.306	1.147	22.808	6.164	10.333	3.747	1.357	1.207
75-79	30.552	12.641	1.745	7.076	2.387	792	641	17.911	6.000	7.835	2.433	860	783
80-84	24.433	9.383	1.572	5.348	1.550	500	413	15.050	6.386	5.821	1.587	694	562
85-89	16.239	5.470	1.243	2.956	793	263	215	10.769	5.540	3.336	1.043	468	382
>=90	8.611	2.287	784	1.013	295	107	88	6.324	3.462	1.603	657	379	223

Fuente: Padrón Municipal de Habitantes a 1 de enero de 2019.

Font: Padró Municipal d'Habitants a 1 de gener de 2019.

Población en hojas familiares según edad y número de personas en la hoja. Varones
 Població en fulls familiars segons edat i nombre de persones al full. Homes

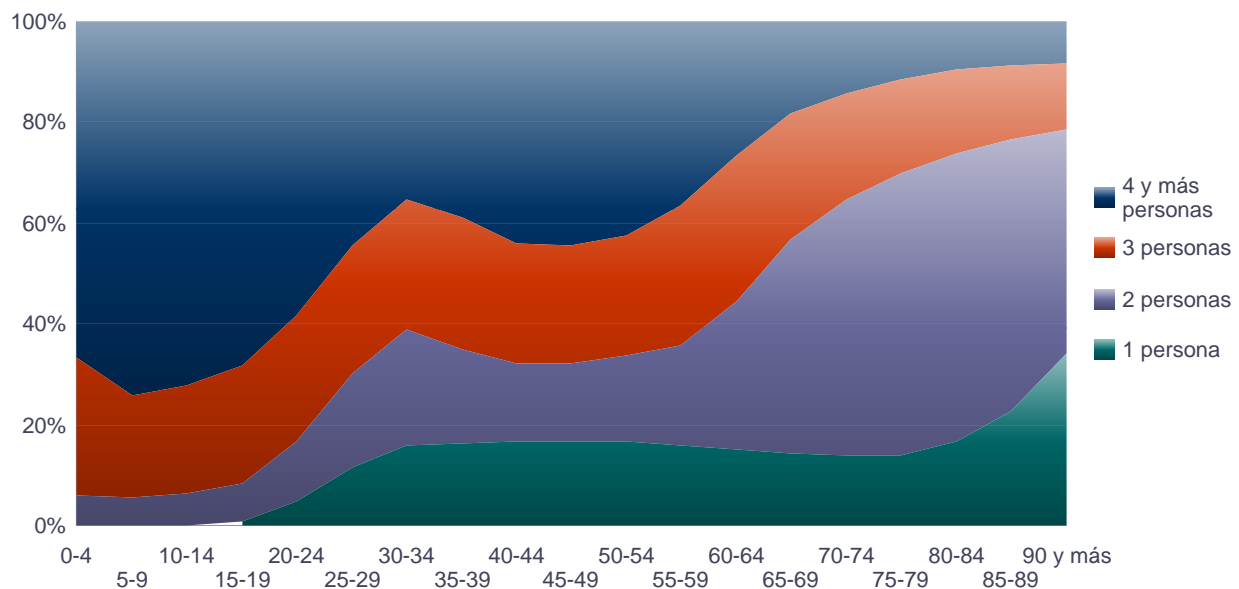

Población en hojas familiares según edad y número de personas en la hoja. Mujeres
Població en fulls familiars segons edat i nombre de persones al full. Dones

