

# 2018



# Característiques de la població de la ciutat de València

## Padró Municipal d'habitants

**AJUNTAMENT DE VALÈNCIA  
OFICINA D'ESTADÍSTICA**





## **AJUNTAMENT DE VALÈNCIA**

ÀREA DE GOVERN INTERIOR

### **ELABORACIÓ:**

#### **OFICINA D'ESTADÍSTICA**

Martínez Ruiz, Francisco

Moya Equiza, Carmiña

Rodríguez Ciria, María

Morales Lorente, Tomás

#### **Han col·laborat**

Lara Giménez, Patricia

Briz Redón, Álvaro

Moshuk, Marta

Badenes Vázquez, Julia

Giner Baixauli, Carlos

Sessa, Adriana Edith

[estadistica@valencia.es](mailto:estadistica@valencia.es)

[www.valencia.es/estadistica](http://www.valencia.es/estadistica)

## ÍNDIX

## ÍNDICE

## CONCEPTES I DEFINICIONS

## 1. POBLACIÓ A 1-1-2018

- 1.1. Població a les Junes Municipals segons sexe
- 1.2. Població segons Districte i sexe
- 1.3. Població als Barris segons sexe
- 1.4. Població segons Secció Censal i sexe
- 1.5. Població segons Codi Postal i sexe
- 1.6. Població per oficines del SERVEF, edat i sexe
- 1.7. Població segons Centre Municipal de Servicis Socials i sexe
- 1.8. Població inclosa a les Zones de Salut

## 2. EVOLUCIÓ DE LA POBLACIÓ

- 2.1. Evolució de la població de la ciutat de València
- 2.2. Evolució de la població de la ciutat de València, l'Horta i la Comunitat Valenciana
- 2.3. Evolució de la població de les Junes Municipals
- 2.4. Evolució de la població dels Districtes
- 2.5. Evolució de la població dels Barris

## 3. CLASSIFICACIONS DE LA POBLACIÓ DEL CONJUNT DE LA CIUTAT

- 3.1. Població per edats simples i sexe
- 3.2. Població per edats quinquennals i sexe
- 3.3. Població segons lloc de naixement, edat i sexe
- 3.4. Població nascuda a la resta de l'Horta segons municipi de naixement i edat.
  - Total
  - Homes
  - Dones
- 3.5. Població nascuda a la Comunitat fora de la ciutat segons la comarca de naixement i edat.
  - Total
  - Homes
  - Dones
- 3.6. Població nascuda a l'Estat fora de la província segons la província de naixement i edat.
  - Total
  - Homes
  - Dones
- 3.7. Població nascuda a l'Estat fora de la Comunitat segons la comunitat de naixement i edat.
  - Total
  - Homes
  - Dones
- 3.8. Població nascuda a l'estranger segons el país de naixement i edat
  - Total
  - Homes
  - Dones
- 3.9. Població de 18 i més anys segons titulació, edat i sexe
- 3.10. Població de 18 i més anys segons titulació, lloc de naixement i sexe
- 3.11. Percentatge de població de 18 i més anys amb primària o menys, segons edat i sexe
- Percentatge de població de 25 i més anys amb batxiller, equivalent o superior, segons edat i sexe

## CONCEPTOS Y DEFINICIONES

## 1. POBLACIÓN A 1-1-2018

- 1.1. Población en las Juntas Municipales según sexo
- 1.2. Población según Distrito y sexo
- 1.3. Población en los Barrios según sexo
- 1.4. Población según Sección Censal y sexo
- 1.5. Población según Código Postal y sexo
- 1.6. Población por oficinas del SERVEF, edad y sexo
- 1.7. Población según Centro Municipal de Servicios Sociales y sexo
- 1.8. Población incluida en las Zonas de Salud

## 2. EVOLUCIÓN DE LA POBLACIÓN

- 2.1. Evolución de la población de la ciudad de Valencia
- 2.2. Evolución de la población de la ciudad de Valencia, l'Horta y la Comunidad Valenciana
- 2.3. Evolución de la población de las Juntas Municipales
- 2.4. Evolución de la población de los Distritos
- 2.5. Evolución de la población de los Barrios

## 3. CLASIFICACIONES DE LA POBLACIÓN DEL CONJUNTO DE LA CIUDAD

- 3.1. Población por edades simples y sexo
- 3.2. Población por edades quinquenales y sexo
- 3.3. Población según lugar de nacimiento, edad y sexo
- 3.4. Población nacida en el resto de l'Horta según municipio de nacimiento y edad
  - Total
  - Varones
  - Mujeres
- 3.5. Población nacida en la Comunidad fuera de la ciudad según la comarca de nacimiento y edad
  - Total
  - Varones
  - Mujeres
- 3.6. Población nacida en el Estado fuera de la provincia según la provincia de nacimiento y edad
  - Total
  - Varones
  - Mujeres
- 3.7. Población nacida en el Estado fuera de la Comunidad según la comunidad de nacimiento y edad
  - Total
  - Varones
  - Mujeres
- 3.8. Población nacida en el extranjero según el país de nacimiento y edad
  - Total
  - Varones
  - Mujeres
- 3.9. Población de 18 y más años según titulación, edad y sexo.
- 3.10. Población de 18 y más años según titulación, lugar de nacimiento y sexo
- 3.11. Porcentaje de población de 18 y más años con primaria o menos, según edad y sexo
- Porcentaje de población de 25 y más años con bachiller, equivalente o superior, según edad y sexo

3.12. Població estrangera per edats simples i sexe  
 3.13. Població estrangera per edats quinquennals i sexe  
 3.14. Població estrangera segons nacionalitat i edat  
 Total  
 Homes  
 Dones  
 3.15. Població de nacionalitat estrangera de 18 i més anys segons nacionalitat i titulació  
 Total  
 Homes  
 Dones  
 3.16. Població segons nacionalitat i relació amb el lloc de naixement  
 3.17. Població segons país de naixement i relació amb la nacionalitat  
 3.18. Població que viu en col·lectius per edats simples i sexe  
 3.19. Població que viu en col·lectius segons edats quinquennals i sexe  
 3.20. Població en habitatges col·lectius segons lloc de naixement, edat i sexe  
 3.21. Població de 18 i més anys en habitatges col·lectius segons titulació, edat i sexe

#### 4. CLASSIFICACIONS DE LA POBLACIÓ PER DISTRICTES

4.1. Població segons edat en tres grups.  
 Total  
 Homes  
 Dones  
 4.2. Edat mitjana per districte i sexe  
 4.3. Població segon edat en grups de cinc anys  
 Total  
 Homes  
 Dones  
 4.4. Població de menys de 16 anys segons edat  
 Total  
 Homes  
 Dones  
 4.5. Població de 16 a 34 anys segons edat  
 Total  
 Homes  
 Dones  
 4.6. Població segons lloc de naixement  
 Total  
 Homes  
 Dones  
 4.7. Població nascuda a la Comunitat Valenciana fora de la ciutat per comarques principals  
 4.8. Població nascuda a l'Estat fora de la província per províncies principals  
 4.9. Població nascuda a l'Estat fora de la Comunitat Valenciana per comunitats principals  
 4.10. Població nascuda a l'estranger segons país de naixement  
 4.11. Població de 18 i més anys segons titulació  
 Total  
 Homes  
 Dones

3.12. Población extranjera por edades simples y sexo  
 3.13. Población extranjera por edades quinquenales y sexo  
 3.14. Población extranjera según nacionalidad y edad  
 Total  
 Varones  
 Mujeres  
 3.15. Población de nacionalidad extranjera de 18 y más años según nacionalidad y titulación  
 Total  
 Varones  
 Mujeres  
 3.16. Población según nacionalidad y relación con el lugar de nacimiento  
 3.17. Población según país de nacimiento y relación con la nacionalidad  
 3.18. Población que vive en colectivos según edades simples y sexo  
 3.19. Población que vive en colectivos según edades quinquenales y sexo  
 3.20. Población que vive en viviendas colectivas según lugar de nacimiento, edad y sexo  
 3.21. Población de 18 y más años en viviendas colectivas según titulación, edad y sexo

#### 4. CLASIFICACIONES DE LA POBLACIÓN POR DISTRITOS

4.1. Población según edad en tres grupos  
 Total  
 Varones  
 Mujeres  
 4.2. Edad media por distrito y sexo  
 4.3. Población según edad en grupos de cinco años  
 Total  
 Varones  
 Mujeres  
 4.4. Población de menos de 16 años según edad  
 Total  
 Varones  
 Mujeres  
 4.5. Población de 16 a 34 años según edad  
 Total  
 Varones  
 Mujeres  
 4.6. Población según lugar de nacimiento  
 Total  
 Varones  
 Mujeres  
 4.7. Población nacida en la Comunidad Valenciana fuera de la ciudad por comarcas principales  
 4.8. Población nacida en el Estado fuera de la provincia por provincias principales  
 4.9. Población nacida en el Estado fuera de la Comunidad Valenciana por comunidades principales  
 4.10. Población nacida en el extranjero según país de nacimiento  
 4.11. Población de 18 y más años según titulación  
 Total  
 Varones  
 Mujeres

4.12. Població estrangera segons edat en 3 grups	4.12. Población extranjera según edad en 3 grupos
Total	Total
Homes	Varones
Dones	Mujeres
4.13. Població estrangera segons nacionalitat, per continents	4.13. Población extranjera según nacionalidad, por continentes
Total	Total
Homes	Varones
Dones	Mujeres
4.14. Població estrangera segons nacionalitat, per països	4.14. Población extranjera según nacionalidad, por países
Total	Total
Homes	Varones
Dones	Mujeres
4.15. Població de nacionalitat estrangera de 18 i més anys segons titulació	4.15. Población de nacionalidad extranjera de 18 y más años según titulación
Total	Total
Homes	Varones
Dones	Mujeres
4.16. Població en habitatges col·lectius segons edat	4.16. Población en viviendas colectivas según edad
Total	Total
Homes	Varones
Dones	Mujeres
<b>5. CLASSIFICACIONS DE LA POBLACIÓ PER BARRIS</b>	<b>5. CLASIFICACIONES DE LA POBLACIÓN POR BARRIOS</b>
5.1. Població segons edat en tres grups	5.1. Población según edad en tres grupos
Total	Total
Homes	Varones
Dones	Mujeres
5.2. Edat mitjana per barri i sexe	5.2. edad media por barrio y sexo
5.3. Població segons edat en grups de cinc anys	5.3. Población según edad en grupos de cinco años
Total	Total
Homes	Varones
Dones	Mujeres
5.4. Població de menys de 16 anys segons edat	5.4. Población de menos de 16 años según edad
Total	Total
Homes	Varones
Dones	Mujeres
5.5. Població de 16 a 34 anys segons edat	5.5. Población de 16 a 34 años según edad
Total	Total
Homes	Varones
Dones	Mujeres
5.6. Població segons lloc de naixement	5.6. Población según lugar de nacimiento
Total	Total
Homes	Varones
Dones	Mujeres
5.7. Població nascuda a la resta de la Comunitat per comarques principals	5.7. Población nacida en el resto de la Comunidad por comarcas principales
5.8. Població nascuda fora de la Comunitat Valenciana a la resta de l'Estat per comunitats principals	5.8. Población nacida fuera de la Comunidad Valenciana en el resto del Estado por comunidades principales
5.9. Població nascuda a la resta de l'Estat fora de la Comunitat per províncies principals	5.9. Población nacida en el resto del Estado fuera de la Comunidad por provincias principales
5.10. Població nascuda a l'estranger segons el continent de naixement	5.10. Población nacida en el extranjero según el continente de nacimiento
5.11. Población de 18 i més anys segons titulació	5.11. Población de 18 y más años según titulación
Total	Total
Homes	Varones
Dones	Mujeres
5.12. Població estrangera segons edat en 3 grups i sexe	5.12. Población extranjera según edad en 3 grupos y sexo
Total	Total
Homes	Varones
Dones	Mujeres

- 5.13 Població estrangera segons nacionalitat, per continents
  - Total
  - Homes
  - Dones
- 5.14. Nacionalitats estrangeres majoritàries en cada barri
- 5.15. Població en habitatges col·lectius segons sexe

## 6. CLASSIFICACIONS DE LA POBLACIÓ PER SECCIONS CENSALS

- 6.1 Població segons edat en tres grups i sexe
- 6.2 Població segons nacionalitat i sexe

## 7. ESTRUCTURA I COMPOSICIÓ DELS FULLS FAMILIARS

- 7.1 Nombre d'adreces, fulls padronals i persones
- 7.2 Adreces segons nombre de fulls padronals
- 7.3 Nombre de fulls familiars segons grandària
  - 7.4.1 Nombre de fulls familiars i persones segons composició
  - 7.4.2 Nombre de fulls familiars i persones segons composició
  - 7.4.3 Nombre de fulls familiars i persones segons composició
- 7.5 Nombre de fulls familiars i persones segons nombre de menors de 18 anys
- 7.6 Nombre de fulls familiars amb adults segons menors de 16 anys que conviuen
- 7.7 Nombre de fulls familiars amb adults segons menors de 10 anys que conviuen
- 7.8 Nombre de fulls familiars amb adults segons menors de 5 anys que conviuen
- 7.9 Nombre de fulls i persones per Junes Municipals
- 7.10 Nombre de fulls i persones per districtes
- 7.11 Nombre de fulls i persones per barris
- 7.12 Nombre de fulls familiars segons grandària per districte
- 7.13 Nombre de fulls familiars segons grandària per barri
  - 7.14.1 Nombre de fulls familiars segons composició per districte
  - 7.14.2 Nombre de fulls familiars segons composició per districte
- 7.15.1 Nombre de fulls familiars segons composició per barri
- 7.15.2 Nombre de fulls familiars segons composició per barri
- 7.16 Nombre de fulls familiars segons nombre de menors de 18 anys per districtes
- 7.17 Nombre de fulls familiars segons nombre de menors de 18 anys per barris
- 7.18 Població en fulls familiars segons edat, sexe i nombre de persones a la fulla

- 5.13. Población extranjera según nacionalidad, por continentes
  - Total
  - Varones
  - Mujeres

- 5.14 Nacionalidades extranjeras mayoritarias en cada barrio
- 5.15 Población en viviendas colectivas según sexo

## 6. CLASIFICACIONES DE LA POBLACIÓN POR SECCIONES CENSALES

- 6.1 Población según edad en tres grupos y sexo
- 6.2 Población según nacionalidad y sexo

## 7. ESTRUCTURA Y COMPOSICIÓN DE LAS HOJAS FAMILIARES

- 7.1 Número de direcciones, hojas padronales y personas
- 7.2 Direcciones según número de hojas padronales
- 7.3 Número de hojas familiares según tamaño
  - 7.4.1 Número de hojas familiares y personas según composición
  - 7.4.2 Número de hojas familiares y personas según composición
  - 7.4.3 Número de hojas familiares y personas según composición
- 7.5 Número de hojas familiares y personas según número de menores de 18 años
- 7.6 Número de hojas familiares con adultos según menores de 16 años que conviven
- 7.7 Número de hojas familiares con adultos según menores de 10 años que conviven
- 7.8 Número de hojas familiares con adultos según menores de 5 años que conviven
- 7.9 Número de hojas y personas por Juntas Municipales
- 7.10 Número de hojas y personas por distritos
- 7.11 Número de hojas y personas por barrios
- 7.12 Número de hojas familiares según tamaño por distrito
- 7.13 Número de hojas familiares según tamaño por barrio
  - 7.14.1 Número de hojas familiares según composición por distrito
  - 7.14.2 Número de hojas familiares según composición por distrito
- 7.15.1 Número de hojas familiares según composición por barrio
- 7.15.2 Número de hojas familiares según composición por barrio
- 7.16 Número de hojas familiares según número de menores de 18 años por distritos
- 7.17 Número de hojas familiares según número de menores de 18 años por barrios
- 7.18 Población en hojas familiares según edad, sexo y número de personas en la hoja

## CONCEPTES I DEFINICIONS

### ÀMBIT GEOGRÀFIC

És tot el terme municipal de la ciutat de València.

Nota: En esta publicació s'utilitza la delimitació territorial dels districtes i barris aprovada al Ple de l'Ajuntament de València a 31 de gener de 2003.

### ÀMBIT POBLACIONAL

És el conjunt de persones que tenen la seua residència habitual a la ciutat de València, o que vivint a diversos municipis, és a València on habiten més temps a l'any.

### ÀMBIT TEMPORAL

El fitxer del Padró Municipal d'habitants a 1 de gener de 2018, i a eixa data fan referència les característiques de cada habitant.

### CARACTERÍSTIQUES TABULADES

Tipus d'habitatge.

Domicili.

Sexe.

Data de naixement.

Lloc de naixement.

Nacionalitat.

### TIPUS D'HABITATGE

Cada full padronal recull tots els residents a un habitatge, que pot ser de dos tipus: **familiar** i **col·lectiu**.

### DOMICILI

La població es classifica segons el **districte**, **barri** o **secció** on es trobe el seu habitatge. Aquesta és la mínima desagregació territorial considerada en la present publicació.

### SEXE

Es classifica en homes i dones.

### EDAT

Edat, en anys complets, el dia 1 de gener de l'any de referència.

### LLOC DE NAIXEMENT

Es tabula el **municipi** de naixement per als nascuts a la comarca de l'Horta; la **comarca** per als nascuts a la resta de la Comunitat Valenciana; la **província** i la **comunitat autònoma** per als nascuts a la resta d'Espanya i el **país** de naixement i el **continent** per als nascuts a l'estranger.

### NACIONALITAT

En cas de doble nacionalitat, serà espanyola si alguna ho és, si no, es considera aquella que el mateix empadronat considera més significativa. Les classificacions són segons **país** i **continent**.

## CONCEPTOS Y DEFINICIONES

### ÁMBITO GEOGRÁFICO

Es todo el término municipal de la ciudad de Valencia.

Nota: En esta publicación se utiliza la delimitación territorial de los distritos y barrios aprobada en el Pleno del Ayuntamiento de Valencia a 31 de enero de 2003.

### ÁMBITO POBLACIONAL

Es el conjunto de personas que tienen su residencia habitual en la ciudad de Valencia, o que viviendo en varios municipios, es en Valencia donde habitan durante más tiempo al año.

### ÁMBITO TEMPORAL

El fichero del Padrón Municipal de habitantes a 1 de enero de 2018, fecha a la que van referidas las características de cada habitante.

### CARACTERÍSTICAS TABULADAS

Tipo de vivienda.

Domicilio.

Sexo.

Fecha de nacimiento.

Lugar de nacimiento.

Nacionalidad.

### TIPO DE VIVIENDA

Cada hoja padronal recoge a todos los residentes en una vivienda, esta puede ser de dos tipos: **familiar** y **colectiva**.

### DOMICILIO

La población se la clasifica según el **distrito**, **barrio** o **sección** donde se encuentre su vivienda. Esta es la mínima desagregación territorial considerada en esta publicación.

### SEXO

Se clasifica como varones o mujeres.

### EDAD

Edad, en años cumplidos, el día 1 de enero del año de referencia.

### LUGAR DE NACIMIENTO

Se tabula el **municipio** de nacimiento para los nacidos en la comarca de L'Horta; la **comarca** para los nacidos en el resto de la Comunidad Valenciana; la **província** y la **comunidad autònoma** para los nacidos en el resto de España y el **país** de nacimiento y **continente** para los nacidos en el extranjero.

### NACIONALIDAD

En caso de doble nacionalidad, española si alguna de ellas lo es, si no se considera aquella que el propio empadronado considera más significativa. Las clasificaciones son según **país** y **continente**.

# 1. Población a 1 de enero de 2018

## 1. Població a 1 de gener de 2018

### 1.1. Población en las Juntas Municipales según sexo

#### 1.1. Població a les Junes Municipals segons sexe

	Total	Varones	Mujeres
<b>València</b>	<b>798.538</b>	<b>380.807</b>	<b>417.731</b>
Ciutat Vella	27.259	12.968	14.291
Russafa	116.894	55.360	61.534
Abastos	97.401	45.495	51.906
Patraix	110.680	53.245	57.435
Trànsits	158.237	75.447	82.790
Exposició	86.965	41.062	45.903
Marítim	160.020	77.037	82.983
Pobles del Nord	6.548	3.150	3.398
Pobles de l'Oest	14.099	6.887	7.212
Pobles del Sud	20.435	10.156	10.279

Fuente: Padrón Municipal de Habitantes a 1 de enero de 2018.

Font: Padró Municipal d'Habitants a 1 de gener de 2018

Población en las Juntas Municipales  
Població a les Junes Municipals

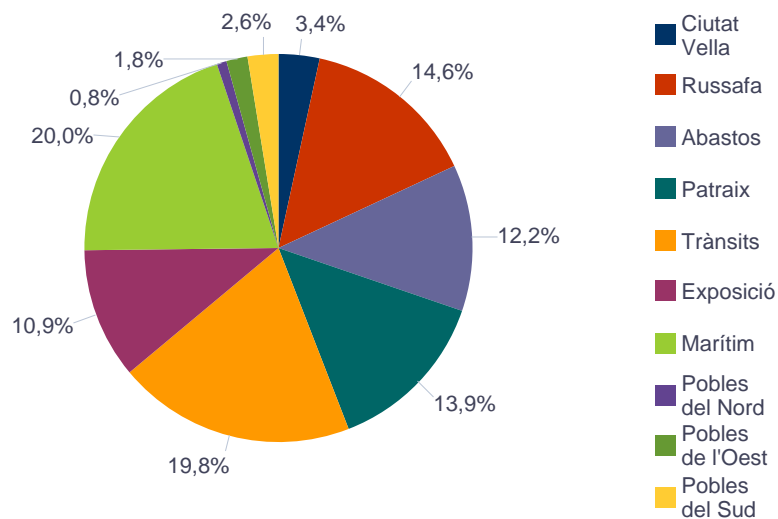



## 1.2. Población según distrito y sexo

### 1.2. Població segons districte i sexe

	Total	Varones	Mujeres
<b>València</b>	<b>798.538</b>	<b>380.807</b>	<b>417.731</b>
1. Ciutat Vella	27.259	12.968	14.291
2. l'Eixample	42.778	19.737	23.041
3. Extramurs	48.762	22.337	26.425
4. Campanar	38.164	18.105	20.059
5. la Saïdia	47.383	22.042	25.341
6. el Pla del Real	30.706	14.146	16.560
7. l'Olivereta	48.639	23.158	25.481
8. Patraix	57.972	27.464	30.508
9. Jesús	52.708	25.781	26.927
10. Quatre Carreres	74.116	35.623	38.493
11. Pobles Marítims	56.923	27.591	29.332
12. Camins al Grau	65.927	31.850	34.077
13. Algirós	37.170	17.596	19.574
14. Benimaclet	29.091	13.560	15.531
15. Rascanya	53.499	26.133	27.366
16. Benicalap	46.359	22.523	23.836
17. Pobles del Nord	6.548	3.150	3.398
18. Pobles de l'Oest	14.099	6.887	7.212
19. Pobles del Sud	20.435	10.156	10.279

Fuente: Padrón Municipal de Habitantes a 1 de enero de 2018.

Font: Padró Municipal d'Habitants a 1 de gener de 2018

Población por distrito  
Població per districte

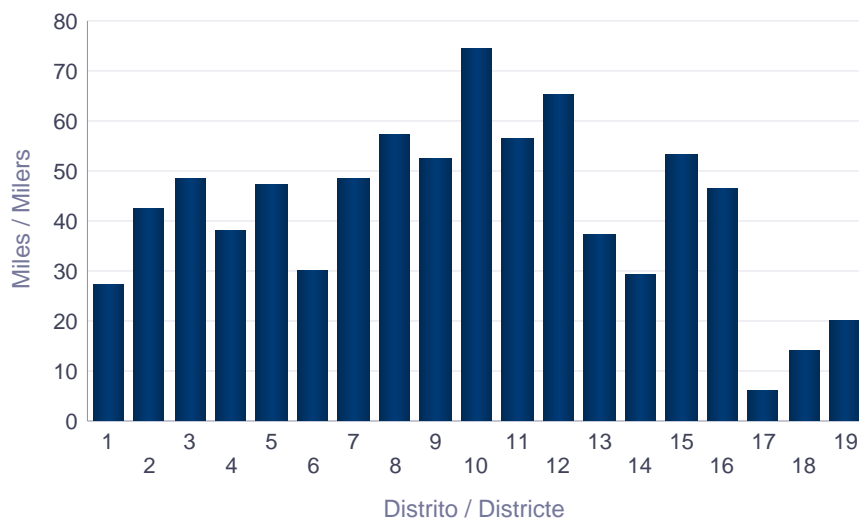

### 1.3. Población en los barrios según sexo

#### 1.3. Població als barris segons sexe

		Total	Varones	Mujeres
<b>València</b>		<b>798.538</b>	<b>380.807</b>	<b>417.731</b>
1. Ciutat Vella	1.1. la Seu	3.097	1.487	1.610
	1.2. la Xerea	3.889	1.831	2.058
	1.3. el Carme	6.370	3.084	3.286
	1.4. el Pilar	4.719	2.247	2.472
	1.5. el Mercat	3.584	1.783	1.801
	1.6. Sant Francesc	5.600	2.536	3.064
2. l'Eixample	2.1. Russafa	23.834	11.056	12.778
	2.2. el Pla del Remei	7.022	3.220	3.802
	2.3. Gran Via	11.922	5.461	6.461
3. Extramurs	3.1. el Botànic	6.670	3.192	3.478
	3.2. la Roqueta	4.455	2.105	2.350
	3.3. la Petxina	15.074	6.833	8.241
	3.4. Arrancapins	22.563	10.207	12.356
4. Campanar	4.1. Campanar	11.604	5.344	6.260
	4.2. les Tendetes	5.263	2.435	2.828
	4.3. el Calvari	4.787	2.275	2.512
	4.4. Sant Pau	16.510	8.051	8.459
5. la Saïdia	5.1. Marxalenes	10.649	4.849	5.800
	5.2. Morvedre	10.305	4.743	5.562
	5.3. Trinitat	7.934	3.606	4.328
	5.4. Tormos	8.667	4.202	4.465
	5.5. Sant Antoni	9.828	4.642	5.186
6. el Pla del Real	6.1. Exposició	6.785	3.106	3.679
	6.2. Mestalla	14.745	6.854	7.891
	6.3. Jaume Roig	6.485	2.972	3.513
	6.4. Ciutat Universitària	2.691	1.214	1.477
7. l'Olivereta	7.1. Nou Moles	26.210	12.302	13.908
	7.2. Soternes	4.952	2.319	2.633
	7.3. Tres Forques	8.883	4.331	4.552
	7.4. la Font Santa	3.544	1.792	1.752
	7.5. la Llum	5.050	2.414	2.636
8. Patraix	8.1. Patraix	24.770	11.521	13.249
	8.2. Sant Isidre	9.939	4.846	5.093
	8.3. Vara de Quart	10.413	4.862	5.551
	8.4. Safranar	9.184	4.411	4.773
	8.5. Favara	3.666	1.824	1.842
9. Jesús	9.1. la Raiosa	15.507	7.516	7.991
	9.2. l'Hort de Senabre	17.217	8.430	8.787
	9.3. la Creu Coberta	6.156	3.000	3.156
	9.4. Sant Marcel·lí	10.056	4.919	5.137
	9.5. Camí Real	3.772	1.916	1.856
10. Quatre Carreres	10.1. Mont-Olivet	19.604	9.188	10.416
	10.2. en Corts	12.050	5.855	6.195
	10.3. Malilla	22.081	10.580	11.501
	10.4. Fonteta de Sant Lluís	2.943	1.455	1.488
	10.5. na Rovella	7.875	3.842	4.033
	10.6. la Punta	2.644	1.303	1.341
	10.7. Ciutat de les Arts i de les Ciències	6.919	3.400	3.519
11. Poblats Marítims	11.1. el Grau	9.486	4.631	4.855

		<b>Total</b>	<b>Varones</b>	<b>Mujeres</b>
11. Poblats Marítims	11.2. el Cabanyal- el Canyamelar	<b>20.140</b>	9.679	10.461
	11.3. la Malva-rosa	<b>13.168</b>	6.409	6.759
	11.4. Beteró	<b>8.057</b>	3.866	4.191
	11.5. Natzaret	<b>6.072</b>	3.006	3.066
12. Camins al Grau	12.1. Aiora	<b>25.184</b>	12.199	12.985
	12.2. Albors	<b>8.744</b>	4.074	4.670
	12.3. la Creu del Grau	<b>14.936</b>	7.231	7.705
	12.4. Camí Fondo	<b>4.600</b>	2.215	2.385
	12.5. Penya-roja	<b>12.463</b>	6.131	6.332
13. Algirós	13.1. l'Illa Perduda	<b>8.813</b>	4.197	4.616
	13.2. Ciutat Jardí	<b>11.999</b>	5.635	6.364
	13.3. l'Amistat	<b>7.146</b>	3.439	3.707
	13.4. la Bega Baixa	<b>5.675</b>	2.659	3.016
	13.5. la Carrasca	<b>3.537</b>	1.666	1.871
14. Benimaclet	14.1. Benimaclet	<b>23.644</b>	10.957	12.687
	14.2. Camí de Vera	<b>5.447</b>	2.603	2.844
15. Rascanya	15.1. Orriols	<b>16.298</b>	8.078	8.220
	15.2. Torrefiel	<b>26.331</b>	12.777	13.554
	15.3. Sant Llorenç	<b>10.870</b>	5.278	5.592
16. Benicalap	16.1. Benicalap	<b>40.514</b>	19.661	20.853
	16.2. Ciutat Fallera	<b>5.845</b>	2.862	2.983
17. Pobles del Nord	17.1. Benifaraig	<b>1.012</b>	486	526
	17.2. Poble Nou	<b>880</b>	430	450
	17.3. Carpesa	<b>1.201</b>	564	637
	17.4. Cases de Bàrcena	<b>345</b>	176	169
	17.5. Mauella	<b>48</b>	26	22
	17.6. Massarrojos	<b>2.349</b>	1.113	1.236
	17.7. Borbotó	<b>713</b>	355	358
18. Pobles de l'Oest	18.1. Benimàmet	<b>12.942</b>	6.312	6.630
	18.2. Beniferri	<b>1.157</b>	575	582
19. Pobles del Sud	19.1. el Forn d'Alcedo	<b>1.226</b>	607	619
	19.2. el Castellar-l'Oliverar	<b>6.817</b>	3.347	3.470
	19.3. Pinedo	<b>2.555</b>	1.240	1.315
	19.4. el Saler	<b>1.771</b>	934	837
	19.5. el Palmar	<b>772</b>	369	403
	19.6. el Perellonet	<b>1.385</b>	704	681
	19.7. la Torre	<b>4.729</b>	2.334	2.395
	19.8. Faitanar	<b>1.180</b>	621	559

Fuente: Padrón Municipal de Habitantes a 1 de enero de 2018.

Font: Padró Municipal d'Habitants a 1 de gener de 2018

## 1.4. Población según sección censal y sexo

## 1.4. Població segons secció censal i sexe

			Total	Varones	Mujeres	
<b>València</b>			<b>798.538</b>	<b>380.807</b>	<b>417.731</b>	
1. Ciutat Vella	1.1. la Seu	101	865	422	443	
		102	1.087	490	597	
		103	1.145	575	570	
	1.2. la Xerea	105	1.132	532	600	
		107	731	338	393	
		108	986	487	499	
		109	1.040	474	566	
	1.3. el Carme	110	1.039	503	536	
		111	1.410	683	727	
		112	839	417	422	
		113	696	346	350	
		114	952	466	486	
		117	708	325	383	
	1.4. el Pilar	118	726	344	382	
		119	2.299	1.072	1.227	
		122	1.517	713	804	
	1.5. el Mercat	123	903	462	441	
		124	1.148	561	587	
		125	1.037	532	505	
	1.6. Sant Francesc	126	1.399	690	709	
		128	983	477	506	
		130	844	382	462	
		131	878	398	480	
	2. l'Eixample	2.1. Russafa	132	1.247	551	696
			134	1.648	728	920
			201	960	416	544
			203	942	437	505
204			1.455	649	806	
206			1.329	612	717	
208			1.270	567	703	
209			1.082	482	600	
210			953	442	511	
213			1.305	600	705	
214			782	345	437	
215			1.076	530	546	
216			1.402	683	719	
218			691	324	367	
219			1.118	521	597	
220			1.003	490	513	
221	858	421	437			
222	1.254	569	685			
223	1.170	541	629			
224	686	315	371			
225	755	364	391			
226	963	455	508			
230	843	410	433			
231	1.057	484	573			
232	880	399	481			
	2.2. el Pla del Remei	233	1.516	701	815	

			Total	Varones	Mujeres		
2. l'Eixample	2.2. el Pla del Remei	235	1.074	485	589		
		236	792	362	430		
		237	1.324	628	696		
		239	613	277	336		
		240	909	429	480		
		241	794	338	456		
	2.3. Gran Via	242	1.036	454	582		
		243	700	318	382		
		244	704	326	378		
		245	1.337	636	701		
		246	944	430	514		
		247	810	378	432		
		250	1.132	535	597		
		251	1.290	573	717		
		253	942	441	501		
		254	733	328	405		
		255	1.316	612	704		
		257	978	430	548		
		3. Extramurs	3.1. el Botànic	301	856	374	482
				302	1.598	768	830
304	1.711			815	896		
307	1.230			650	580		
308	1.275			585	690		
3.2. la Roqueta	310		1.720	852	868		
	313		1.063	517	546		
	314		642	273	369		
	315		1.030	463	567		
3.3. la Petxina	317		1.307	578	729		
	318		863	390	473		
	319		1.276	577	699		
	320		1.447	670	777		
	321		1.266	576	690		
	323		1.436	653	783		
	325		1.036	456	580		
	326		1.181	540	641		
	327		2.390	1.086	1.304		
	329		900	408	492		
	330		1.083	514	569		
3.4. Arrancapins	332		889	385	504		
	333		928	412	516		
	334		1.293	554	739		
	335		1.591	720	871		
	336		1.531	709	822		
	337		1.181	531	650		
	338		698	322	376		
	340		966	438	528		
	341		1.869	872	997		
	344		1.454	654	800		
	346		1.690	767	923		
	347		1.518	715	803		
	348		1.786	813	973		
	349		1.121	477	644		

			Total	Varones	Mujeres	
3. Extramurs	3.4. Arrancapins	350	1.249	530	719	
		352	1.953	864	1.089	
		353	949	451	498	
		355	786	378	408	
4. Campanar	4.1. Campanar	401	1.237	552	685	
		402	754	323	431	
		403	1.448	689	759	
		404	887	401	486	
		405	1.228	575	653	
		406	1.478	696	782	
		420	1.289	605	684	
		421	2.043	933	1.110	
		422	1.240	570	670	
	4.2. les Tendetes	407	1.313	584	729	
		408	876	424	452	
		409	1.064	483	581	
		410	1.134	540	594	
		411	876	404	472	
	4.3. el Calvari	412	1.524	751	773	
		414	853	403	450	
		415	1.089	516	573	
		416	1.321	605	716	
	4.4. Sant Pau	417	1.232	575	657	
		418	2.150	1.069	1.081	
		419	2.512	1.216	1.296	
		423	937	447	490	
		424	2.341	1.147	1.194	
		425	2.749	1.304	1.445	
		426	1.697	839	858	
		427	1.456	732	724	
	5. la Saïdia	5.1. Marxalenes	501	1.107	492	615
			502	864	393	471
			503	810	385	425
			504	1.400	665	735
			505	1.299	578	721
			506	1.224	539	685
			507	1.050	460	590
			508	1.900	883	1.017
			509	995	454	541
		5.2. Morvedre	510	878	416	462
			511	1.219	566	653
			513	1.232	579	653
			514	851	409	442
			515	1.422	662	760
			516	1.200	576	624
			517	981	380	601
518			2.522	1.155	1.367	
5.3. Trinitat		521	1.329	603	726	
		522	1.564	703	861	
		525	732	341	391	
	526	1.459	653	806		

			Total	Varones	Mujeres
5. la Saïdia	5.3. Trinitat	527	1.857	851	1.006
		528	993	455	538
	5.4. Tormos	529	1.227	588	639
		531	1.169	577	592
		533	1.794	834	960
		534	1.360	675	685
		536	1.192	591	601
		543	1.925	937	988
	5.5. Sant Antoni	537	789	367	422
		538	1.383	654	729
		539	1.657	768	889
		540	1.932	883	1.049
		541	2.497	1.225	1.272
		542	1.570	745	825
6. el Pla del Real	6.1. Exposició	601	1.360	609	751
		602	1.633	772	861
		603	943	431	512
		604	1.621	728	893
		606	1.228	566	662
	6.2. Mestalla	607	1.386	630	756
		608	1.947	893	1.054
		609	1.430	666	764
		611	882	398	484
		612	1.139	546	593
		613	1.336	634	702
		614	1.607	755	852
		615	2.088	957	1.131
		626	1.654	771	883
		627	1.276	604	672
	6.3. Jaume Roig	616	872	412	460
		617	1.051	481	570
		618	1.064	487	577
		619	1.006	474	532
		620	651	293	358
		621	927	427	500
	6.4. Ciutat Universitària	622	914	398	516
		623	1.191	539	652
		624	1.500	675	825
		701	1.070	495	575
		702	1.823	855	968
	7. l'Olivereta	7.1. Nou Moles	703	1.420	675
704			959	449	510
705			1.047	507	540
706			1.159	530	629
707			1.085	517	568
708			758	332	426
709			1.170	537	633
710			1.986	979	1.007
712			1.113	517	596
713			937	452	485
714			1.004	449	555
715			1.111	524	587

			Total	Varones	Mujeres	
7. l'Olivereta	7.1. Nou Moles	716	1.892	882	1.010	
		717	1.922	903	1.019	
		718	1.310	610	700	
		719	1.612	767	845	
		720	1.780	823	957	
		741	1.052	499	553	
	7.2. Soternes	721	1.359	630	729	
		722	1.484	707	777	
		723	770	332	438	
		724	1.339	650	689	
	7.3. Tres Forques	725	1.037	502	535	
		726	1.073	542	531	
		727	1.145	659	486	
		729	2.005	956	1.049	
		730	1.408	678	730	
		731	990	479	511	
		732	1.225	515	710	
	7.4. la Font Santa	736	1.682	848	834	
		737	1.862	944	918	
	7.5. la Llum	739	1.428	672	756	
		740	1.249	598	651	
		742	2.373	1.144	1.229	
	8. Patraix	8.1. Patraix	801	822	386	436
			802	830	371	459
			803	835	397	438
			804	1.721	791	930
			805	1.071	475	596
806			1.065	514	551	
807			1.180	550	630	
808			911	414	497	
809			875	409	466	
810			2.209	1.026	1.183	
812			1.476	697	779	
813			2.255	1.084	1.171	
814			1.786	810	976	
815			1.110	523	587	
816			734	343	391	
817			843	375	468	
818			2.364	1.122	1.242	
833			1.645	763	882	
840			1.038	471	567	
8.2. Sant Isidre		819	1.674	835	839	
		820	1.881	933	948	
		821	1.477	709	768	
		834	1.600	787	813	
		835	2.237	1.078	1.159	
839		1.070	504	566		
8.3. Vara de Quart		822	1.456	673	783	
		823	988	453	535	
	824	1.405	674	731		
	825	925	432	493		
	826	1.464	676	788		



			Total	Varones	Mujeres	
8. Patraix	8.3. Vara de Quart	836	1.225	565	660	
		837	1.435	672	763	
		838	1.515	717	798	
	8.4. Safranar	827	1.479	702	777	
		828	789	366	423	
		829	1.306	632	674	
		830	1.923	943	980	
		841	1.269	601	668	
		842	2.418	1.167	1.251	
	8.5. Favara	831	1.735	871	864	
		832	1.931	953	978	
	9. Jesús	9.1. la Raiosa	901	1.280	610	670
902			1.036	465	571	
903			1.167	551	616	
904			1.059	517	542	
905			2.080	1.054	1.026	
907			1.643	815	828	
908			998	449	549	
909			1.751	876	875	
910			1.672	806	866	
912			1.213	605	608	
941			1.608	768	840	
9.2. l'Hort de Senabre			913	1.856	941	915
		915	1.161	563	598	
		916	1.406	681	725	
		917	951	455	496	
		918	1.758	855	903	
		919	1.342	677	665	
		920	1.782	846	936	
		921	2.040	1.016	1.024	
		922	1.270	607	663	
		923	1.240	598	642	
		924	998	503	495	
9.3. la Creu Coberta		942	1.413	688	725	
		925	1.424	720	704	
		926	1.683	875	808	
		928	1.900	881	1.019	
		929	1.149	524	625	
9.4. Sant Marcel·lí		930	1.878	927	951	
		931	1.912	954	958	
		932	1.022	493	529	
		933	797	373	424	
		934	775	371	404	
		935	1.053	490	563	
		936	771	400	371	
		937	903	460	443	
		940	945	451	494	
9.5. Camí Real		938	2.138	1.115	1.023	
		939	1.634	801	833	
10. Quatre Carreres		10.1. Mont-Olivet	1001	1.944	886	1.058
			1002	1.604	760	844
			1003	1.967	981	986

			Total	Varones	Mujeres
10. Quatre Carreres	10.1. Mont-Olivet	1004	1.288	619	669
		1005	1.438	662	776
		1006	1.368	661	707
		1007	2.160	1.042	1.118
		1008	1.724	780	944
		1009	1.104	499	605
		1010	1.150	542	608
		1011	917	420	497
		1012	868	389	479
		1044	1.255	586	669
		1045	817	361	456
		10.2. en Corts	1013	1.701	843
	1014		1.147	546	601
	1015		988	477	511
	1016		1.348	675	673
	1017		1.150	555	595
	1018		1.642	808	834
	1019		1.426	670	756
	1021		1.756	852	904
	10.3. Malilla	1046	892	429	463
		1022	2.155	993	1.162
		1023	1.252	593	659
		1024	2.239	1.083	1.156
		1025	1.244	601	643
		1026	1.870	882	988
		1027	994	457	537
		1028	1.313	606	707
		1029	1.956	965	991
		1039	1.529	765	764
		1043	813	394	419
		1047	1.299	615	684
		1048	1.401	685	716
	10.4. Fonteta de Sant Lluís	1049	1.508	730	778
		1050	1.246	605	641
	10.5. na Rovella	1051	1.262	606	656
		1030	1.035	516	519
		1031	1.908	939	969
		1032	1.606	764	842
		1033	1.353	691	662
		1034	1.670	819	851
	10.6. la Punta	1035	1.124	562	562
		1036	1.002	486	516
		1037	1.120	520	600
1041		938	459	479	
10.7. Ciutat de les Arts i de les Ciències	1054	1.706	844	862	
	1040	2.665	1.369	1.296	
	1052	2.027	966	1.061	
11. Poblats Marítims	1053	2.227	1.065	1.162	
	11.1. el Grau	1101	1.327	694	633
	1102	1.546	789	757	
	1104	1.303	618	685	
	1105	1.738	844	894	

			Total	Varones	Mujeres
11. Poblats Marítims	11.1. el Grau	1106	1.135	524	611
		1154	1.178	557	621
		1155	1.259	605	654
	11.2. el Cabanyal- el Canyamelar	1108	2.158	1.088	1.070
		1109	2.330	1.120	1.210
		1111	1.500	703	797
		1112	721	350	371
		1113	1.130	518	612
		1115	857	373	484
		1117	817	397	420
		1118	877	399	478
		1119	965	459	506
		1121	1.367	683	684
		1122	1.238	608	630
		1124	874	435	439
		1126	822	397	425
		1127	711	334	377
		1128	725	351	374
		1129	796	372	424
		1130	1.272	605	667
	1131	980	487	493	
	11.3. la Malva-rosa	1132	1.168	592	576
		1133	1.811	893	918
		1134	1.555	730	825
		1135	1.061	539	522
		1136	907	446	461
		1137	873	417	456
		1138	1.432	700	732
		1139	1.283	615	668
		1150	1.338	631	707
	11.4. Beteró	1153	1.740	846	894
		1140	1.180	552	628
		1141	2.423	1.199	1.224
1142		1.417	683	734	
1151		1.124	516	608	
11.5. Natzaret	1152	1.913	916	997	
	1144	984	486	498	
	1145	991	510	481	
	1146	1.441	685	756	
	1147	1.444	728	716	
12. Camins al Grau	12.1. Aiora	1148	1.212	597	615
		1201	1.900	911	989
		1202	1.208	585	623
		1203	1.640	791	849
		1206	2.051	966	1.085
		1208	1.378	661	717
		1209	1.045	471	574
		1210	1.427	644	783
		1211	1.036	507	529
		1212	1.633	828	805
		1213	2.204	1.083	1.121
		1214	1.798	886	912

			Total	Varones	Mujeres
12. Camins al Grau	12.1. Aiora	1215	1.190	575	615
		1216	1.936	957	979
		1238	1.950	969	981
		1239	1.522	748	774
		1243	1.266	617	649
	12.2. Albors	1218	1.402	639	763
		1219	1.168	540	628
		1220	1.196	572	624
		1221	1.966	909	1.057
		1223	1.202	559	643
		1224	1.810	855	955
	12.3. la Creu del Grau	1225	2.413	1.200	1.213
		1226	1.296	634	662
		1227	1.306	665	641
		1228	1.649	792	857
		1229	1.255	628	627
		1230	1.519	699	820
		1231	1.420	680	740
		1232	984	466	518
		1233	1.321	624	697
		1240	1.773	843	930
	12.4. Camí Fondo	1234	1.033	499	534
		1235	976	472	504
		1236	1.526	739	787
		1247	1.065	505	560
	12.5. Penya-roja	1237	2.149	1.064	1.085
		1241	2.212	1.082	1.130
		1242	2.869	1.422	1.447
		1244	1.568	758	810
		1245	1.999	987	1.012
		1246	1.666	818	848
	13. Algirós	13.1. l'Illa Perduda	1301	1.961	947
1302			2.115	1.019	1.096
1303			869	416	453
1304			1.275	589	686
1305			1.544	747	797
1330			1.049	479	570
13.2. Ciutat Jardí		1307	926	446	480
		1308	1.388	639	749
		1309	979	459	520
		1310	1.415	667	748
		1311	703	325	378
		1312	1.955	892	1.063
		1313	873	408	465
		1314	1.498	720	778
		1327	1.320	641	679
		1329	942	438	504
13.3. l'Amistat		1315	1.035	472	563
		1316	1.813	938	875
		1317	1.406	654	752
		1319	1.026	491	535
		1320	709	338	371

			Total	Varones	Mujeres
13. Algirós	13.3. l'Amistat	1321	1.157	546	611
	13.4. la Bega Baixa	1322	1.178	551	627
		1323	1.678	797	881
		1324	1.721	787	934
		1326	1.098	524	574
	13.5. la Carrasca	1325	2.095	980	1.115
		1328	1.442	686	756
14. Benimaclet	14.1. Benimaclet	1401	2.057	997	1.060
		1402	1.418	646	772
		1403	843	385	458
		1404	1.257	613	644
		1405	960	387	573
		1406	1.050	496	554
		1407	984	450	534
		1408	968	435	533
		1409	1.168	534	634
		1410	1.600	759	841
		1412	1.055	477	578
		1413	1.517	695	822
		1414	1.259	614	645
		1415	1.170	537	633
		1416	1.607	738	869
		1421	1.397	672	725
		1422	959	435	524
		1423	1.092	492	600
		1424	1.283	595	688
	14.2. Camí de Vera	1418	1.447	676	771
		1419	1.728	837	891
		1420	2.272	1.090	1.182
	15. Rascanya	15.1. Orriols	1501	1.046	549
1502			1.023	499	524
1503			1.256	604	652
1504			1.031	481	550
1505			1.488	746	742
1506			1.518	758	760
1507			1.084	564	520
1508			1.156	622	534
1510			1.013	555	458
1511			1.023	499	524
1512			1.453	664	789
1513			1.147	560	587
1531			969	441	528
1536			1.091	536	555
15.2. Torrefiel			1514	1.380	669
		1515	1.427	721	706
		1516	1.572	755	817
		1517	1.408	706	702
		1518	2.174	1.035	1.139
		1519	1.082	513	569
		1520	1.415	707	708
		1521	2.208	1.058	1.150
		1522	1.412	692	720

			Total	Varones	Mujeres
15. Rascanya	15.2. Torrefiel	1523	1.635	812	823
		1524	1.747	838	909
		1525	1.322	618	704
		1526	1.277	640	637
		1527	982	486	496
		1528	1.166	574	592
		1530	1.962	940	1.022
		1532	842	383	459
		1539	1.320	630	690
	15.3. Sant Llorenç	1529	1.089	519	570
		1533	1.330	657	673
		1534	1.827	883	944
		1535	1.475	711	764
		1537	1.609	767	842
		1538	1.985	976	1.009
		1540	1.555	765	790
		16. Benicalap	16.1. Benicalap	1601	1.599
1602	1.931			882	1.049
1603	1.913			926	987
1604	819			372	447
1605	1.681			820	861
1606	1.736			840	896
1608	1.546			745	801
1609	1.202			594	608
1610	1.044			521	523
1611	1.319			641	678
1612	925			458	467
1613	1.341			657	684
1614	1.436			719	717
1615	1.582			751	831
1616	1.415			676	739
1617	2.574			1.242	1.332
1618	892			434	458
1619	1.527			733	794
1624	1.505			710	795
1625	1.327			663	664
1626	1.383			675	708
1627	1.357			652	705
1628	1.393			681	712
1629	1.651			853	798
1630	2.042		980	1.062	
1631	1.549		784	765	
1632	1.825		906	919	
16.2. Ciutat Fallera	1620		1.508	723	785
	1621		1.234	607	627
	1622		976	478	498
	1623		2.127	1.054	1.073
17. Pobles del Nord	17.1. Benifaraig		1701	1.012	486
	17.2. Poble Nou	1702	880	430	450
	17.3. Carpesa	1703	1.201	564	637
	17.4. Cases de Bàrcena	1701	345	176	169
	17.5. Mauella	1701	48	26	22

			<b>Total</b>	Varones	Mujeres
17. Pobles del Nord	17.6. Massarrojos	1706	<b>2.349</b>	1.113	1.236
	17.7. Borbotó	1707	<b>713</b>	355	358
18. Pobles de l'Oest	18.1. Benimàmet	1801	<b>1.494</b>	703	791
		1802	<b>1.040</b>	508	532
		1803	<b>1.483</b>	749	734
		1804	<b>1.132</b>	543	589
		1805	<b>1.076</b>	525	551
		1806	<b>1.284</b>	626	658
		1807	<b>1.546</b>	771	775
		1808	<b>1.817</b>	882	935
		1809	<b>1.026</b>	493	533
		1810	<b>1.044</b>	512	532
	18.2. Beniferri	1804	<b>1.157</b>	575	582
19. Pobles del Sud	19.1. el Forn d'Alcedo	1901	<b>1.226</b>	607	619
	19.2. el Castellar-l'Oliverar	1902	<b>701</b>	331	370
		1903	<b>1.640</b>	801	839
		1904	<b>1.135</b>	568	567
		1905	<b>2.317</b>	1.158	1.159
		1915	<b>1.024</b>	489	535
	19.3. Pinedo	1906	<b>1.782</b>	858	924
		1907	<b>773</b>	382	391
	19.4. el Saler	1908	<b>1.771</b>	934	837
	19.5. el Palmar	1909	<b>772</b>	369	403
	19.6. el Perellonet	1916	<b>1.385</b>	704	681
	19.7. la Torre	1911	<b>859</b>	405	454
		1912	<b>736</b>	379	357
		1913	<b>1.563</b>	774	789
		1914	<b>1.571</b>	776	795
19.8. Faitanar	1912	<b>1.180</b>	621	559	

Fuente: Padrón Municipal de Habitantes a 1 de enero de 2018.

Font: Padró Municipal d'Habitants a 1 de gener de 2018

## 1.5. Población según código postal y sexo

### 1.5. Població segons codi postal i sexe

	Total	Varones	Mujeres
<b>València</b>	<b>798.538</b>	<b>380.807</b>	<b>417.731</b>
46001	11.160	5.349	5.811
46002	3.778	1.762	2.016
46003	11.907	5.686	6.221
46004	8.218	3.740	4.478
46005	19.751	9.023	10.728
46006	50.120	23.702	26.418
46007	44.172	20.827	23.345
46008	29.888	13.649	16.239
46009	48.305	22.566	25.739
46010	26.682	12.171	14.511
46011	37.454	18.059	19.395
46012	7.218	3.615	3.603
46013	22.208	10.850	11.358
46014	40.657	19.480	21.177
46015	46.056	22.012	24.044
46016	2.881	1.385	1.496
46017	46.876	23.058	23.818
46018	52.236	24.595	27.641
46019	42.982	21.111	21.871
46020	33.249	15.570	17.679
46021	35.278	16.558	18.720
46022	54.440	26.083	28.357
46023	33.447	16.268	17.179
46024	12.707	6.304	6.403
46025	37.994	18.504	19.490
46026	23.190	11.253	11.937
46035	12.942	6.312	6.630
46112	2.349	1.113	1.236
46131	345	176	169
46135	48	26	22

Fuente: Padrón Municipal de Habitantes a 1 de enero de 2018.  
Font: Padró Municipal d'Habitants a 1 de gener de 2018



## 1.6. Población por oficinas del SERVEF, edad y sexo

### 1.6. Població per oficines del SERVEF, edat i sexe

	Total	Total	Varones			Total	Mujeres		
			0-15	16-64	65 y más		0-15	16-64	65 y más
<b>València</b>	<b>798.538</b>	<b>380.807</b>	<b>59.456</b>	<b>254.942</b>	<b>66.409</b>	<b>417.731</b>	<b>56.549</b>	<b>263.250</b>	<b>97.932</b>
Av. Port	83.608	40.631	6.988	27.332	6.311	42.977	6.582	27.327	9.068
Joan Llorens	128.180	60.256	9.636	39.849	10.771	67.924	9.343	41.974	16.607
Vila Barberà	127.146	61.048	9.097	41.411	10.540	66.098	8.591	41.850	15.657
Lluís Oliag	122.487	58.443	9.316	38.730	10.397	64.044	8.627	39.902	15.515
Arts Gràfiques	116.400	54.812	8.114	36.328	10.370	61.588	7.675	38.693	15.220
Alfambra	93.461	43.822	6.156	29.669	7.997	49.639	6.029	31.332	12.278
Av. Cid	40.657	19.480	2.905	13.034	3.541	21.177	2.768	13.835	4.574
Felip Rinaldi	86.599	42.315	7.244	28.589	6.482	44.284	6.934	28.337	9.013

Nota: Las oficinas Alfambra, Av. del Cid y Felip Rinaldi también dan cobertura a población de otros municipios.

Fuente: Padrón Municipal de Habitantes a 1 de enero de 2018.

Nota: Les oficines Alfambra, Av. del Cid i Felip Rinaldi també donen cobertura a població d'altres municipis.

Font: Padró Municipal d'Habitants a 1 de gener de 2018

## 1.7. Población según Centro Municipal de Servicios Sociales y sexo

### 1.7. Població segons Centre Municipal de Servicis Socials i sexe

	Ámbito de actuación. Barrios / Àmbit d'actuació. Barris	Total	Varones	Mujeres
<b>València</b>		<b>798.538</b>	<b>380.807</b>	<b>417.731</b>
Benimaclet	5.3, 6.1, 6.2, 6.3, 6.4, 13.4, 13.5, 14.1, 14.2, 15.3	87.813	40.915	46.898
Campanar	4.1, 4.2, 4.3, 4.4, 16.1, 16.2, 18.1, 18.2	98.622	47.515	51.107
Ciutat Vella	1.1, 1.2, 1.3, 1.4, 1.5, 1.6, 2.1, 2.2, 2.3, 3.2	74.492	34.810	39.682
Sant Marcel·lí	8.5, 9.1, 9.2, 9.3, 9.4, 9.5, 19.7, 19.8	62.283	30.560	31.723
Patraix	7.3, 7.4, 7.5, 8.1, 8.2, 8.3, 8.4	71.783	34.177	37.606
Malvarrosa	11.2, 11.3, 11.4, 13.1, 13.2	62.177	29.786	32.391
Nazaret	10.7, 11.1, 11.5, 19.3, 19.4, 19.5, 19.6	28.960	14.284	14.676
Olivereta	3.1, 3.3, 3.4, 7.1, 7.2	75.469	34.853	40.616
Quatre Carreres	10.1, 10.2, 10.3, 10.4, 10.5, 10.6, 19.1, 19.2	75.240	36.177	39.063
Salvador Allende	5.1, 5.2, 5.4, 5.5, 15.1, 15.2, 17.1, 17.2, 17.3, 17.4, 17.5, 17.6, 17.7	88.626	42.441	46.185
Trafalgar	12.1, 12.2, 12.3, 12.4, 12.5, 13.3	73.073	35.289	37.784

Nota: El CMSS de Patraix se denominaba Fuensanta antes de 2014.

Fuente: Padrón Municipal de Habitantes a 1 de enero de 2018.

Nota: El CMSS es denominava Fuensanta abans de 2014.

Font: Padró Municipal d'Habitants a 1 de gener de 2018.

## 1.8. Población incluida en las Zonas de Salud

### 1.8. Població inclosa a les Zones de Salut

Departamento / Departament	Zona	Centro de especialidades - Centro de salud / Centre d'especialitats - Centre de salut	Total	0-14 años / anys
<b>València</b>			<b>798.538</b>	<b>108.702</b>
5	2	502	345	36
5	6	506	35	1
5	9	509	37.746	4.945
5	10	510	38.614	5.002
5	11	511	45.646	5.965
5	12	512	16.336	1.888
5	13	513	26.234	4.561
5	14	514	15.984	1.973
5	15	515	34.867	4.965
5	16	516	8.119	1.283
6	3	603	12.942	1.856
6	10	610	2.349	475
7	8	708	27.779	4.945
7	9	709	29.701	3.476
7	10	710	31.935	3.958
7	11	711	43.437	6.618
7	12	712	36.772	5.722
7	13	713	19.075	2.765
9	10	910	27.259	3.231
9	11	911	25.063	3.295
9	12	912	23.699	2.967
9	13	913	31.062	3.730
9	14	914	17.477	2.307
9	15	915	20.352	2.538
10	9	1009	24.762	3.267
10	10	1010	18.016	2.571
10	11	1011	40.277	5.050
10	12	1012	37.168	4.851
10	13	1013	38.168	5.158
10	14	1014	33.894	4.683
10	15	1015	18.799	2.605
10	16	1016	14.526	2.005
23	9	2309	100	10

Fuente: Padrón Municipal de Habitantes a 1 de enero de 2018.

Font: Padró Municipal d'Habitants a 1 de gener de 2018

## 2. Evolución de la Población

### 2. Evolució de la Població

#### 2.1. Evolución de la población de la ciudad de València

#### 2.1. Evolució de la població de la ciutat de València

	Población de Derecho	Població de Hecho
1857	-	106.435
1877	142.063	143.861
1887	168.740	170.763
1900	215.687	213.550
1910	233.018	233.348
1920	247.281	251.258
1930	315.816	320.195
1940	454.654	450.756
1945	505.181	507.015
1950	503.886	509.075
1955	502.489	511.440
1960	501.777	505.066
1965	584.631	584.672
1970	648.003	653.690
1975	707.915	714.086
1981	746.677	751.734
1986	729.419	738.575
1991	752.909	777.427
1996	746.683	764.924
2001	750.476	-
2002	764.010	-
2003	782.846	-
2004	790.754	-
2005	797.291	-
2006	807.396	-
2007	800.666	-
2008	810.064	-
2009	815.440	-
2010	810.444	-
2011	800.469	-
2012	799.188	-
2013	794.228	-
2014	787.301	-
2015	787.266	-
2016	791.632	-
2017	792.086	-
2018	798.538	-

Fuente: Padrón Municipal de Habitantes.

Font: Padró Municipal d'Habitants.

Evolución de la población de la ciudad de València  
*Evolució de la població de la ciutat de València*

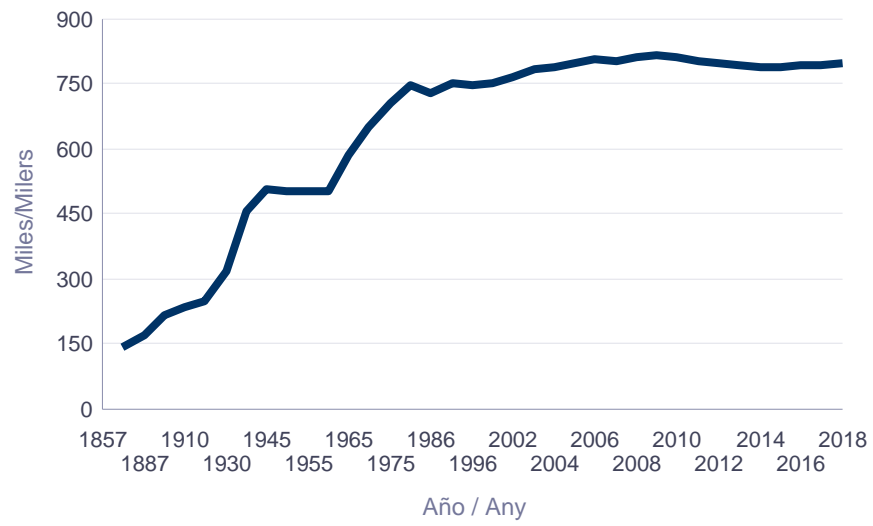

## 2.2. Evolución de la población de la ciudad de València, l'Horta y la Comunidad Valenciana

### 2.2. Evolució de la població de la ciutat de València, l'Horta i la Comunitat Valenciana

	València (A)	l'Horta (B)	C. Valenciana (C)	Índice València / Índice València	Índice / Índice l'Horta	Índice / Índice C. Valenciana	(A)/(B) %	(A)/(C) %
1900	215.687	314.516	1.599.530	100	100	100	69	13
1910	233.018	348.190	1.733.282	108	111	108	67	13
1920	247.281	379.247	1.785.227	115	121	112	65	14
1930	315.816	471.265	1.914.546	146	150	120	67	16
1940	454.654	621.523	2.197.765	211	198	137	73	21
1950	503.886	708.210	2.299.254	234	225	144	71	22
1960	501.777	764.082	2.498.905	233	243	156	66	20
1970	648.003	1.056.257	3.078.095	300	336	192	61	21
1975	707.915	1.193.048	3.397.314	328	379	212	59	21
1981	746.677	1.309.751	3.646.778	346	416	228	57	20
1986	729.419	1.293.219	3.732.682	338	411	233	56	20
1991	752.909	1.321.197	3.857.234	349	420	241	57	20
1996	746.683	1.342.440	4.009.329	346	427	251	56	19
2001	750.476	1.364.595	4.202.608	348	434	263	55	18
2002	764.010	1.373.469	4.326.708	354	437	270	56	18
2003	782.846	1.406.967	4.470.885	363	447	280	56	18
2004	790.754	1.446.307	4.543.304	367	460	284	55	17
2005	797.291	1.478.928	4.692.449	370	470	293	54	17
2006	807.396	1.500.037	4.806.908	374	477	301	54	17
2007	800.666	1.507.108	4.885.025	371	479	305	53	16
2008	810.064	1.532.562	5.029.601	376	487	314	53	16
2009	815.440	1.550.945	5.094.675	378	493	319	53	16
2010	810.444	1.552.838	5.111.706	376	494	320	52	16
2011	800.469	1.547.165	5.117.190	371	492	320	52	16
2012	799.188	1.549.584	5.129.266	371	493	321	52	16
2013	794.228	1.550.885	5.113.815	368	493	320	51	16
2014	787.301	1.542.233	5.004.844	365	490	313	51	16
2015	787.266	1.534.143	4.980.689	365	488	311	51	16
2016	791.632	1.539.096	4.959.968	367	489	310	51	16
2017	792.086	1.540.865	4.941.509	367	490	309	51	16
2018	798.538	-	-	370	-	-	-	-

Fuente: Padrón Municipal de Habitantes. Servidor web del INE [www.ine.es](http://www.ine.es)

Font: Padró Municipal d'Habitants. Servidor web de l'INE [www.ine.es](http://www.ine.es).

Evolución de la población de la ciudad de València, l'Horta y la Comunidad Valenciana  
Evolució de la població de la ciutat de València, l'Horta i la Comunitat Valenciana

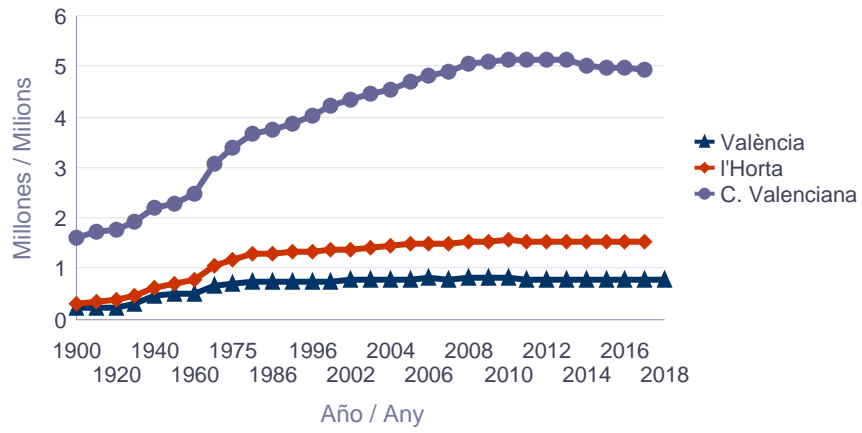

### 2.3. Evolución de la población de las Juntas Municipales

#### 2.3. Evolució de la població de les Juntes Municipals

	1991	1996	2011	2013	2015	2017	2018	Anualizado (%) 13/18	Incremento (%) 17/18
<b>València</b>	<b>752.909</b>	<b>746.683</b>	<b>800.469</b>	<b>794.228</b>	<b>787.266</b>	<b>792.086</b>	<b>798.538</b>	<b>0,1</b>	<b>0,8</b>
Ciutat Vella	27.010	24.027	25.854	26.373	26.472	26.810	27.259	0,7	1,7
Russafa	127.656	126.496	132.074	130.892	129.790	130.854	116.894	-2,1	-10,7
Abastos	103.916	98.575	99.113	97.636	96.313	96.786	97.401	-0	0,6
Patraix	108.011	110.203	116.322	115.671	114.853	115.623	110.680	-0,9	-4,3
Trànsits	158.929	157.744	176.238	175.930	174.930	176.881	158.237	-2	-10,5
Exposició	79.874	80.009	87.674	86.592	85.452	86.126	86.965	0,1	1
Marítim	147.513	149.629	163.194	161.134	159.456	159.006	160.020	-0,1	0,6
Pobles del Nord	-	-	-	-	-	-	6.548	-	-
Pobles de l'Oest	-	-	-	-	-	-	14.099	-	-
Pobles del Sud	-	-	-	-	-	-	20.435	-	-

Nota: Los datos posteriores a 2003 corresponden a la división territorial aprobada en el Pleno del Ayuntamiento del 31-1-2003. Fuente: Padrón Municipal de Habitantes.

Nota: Les dades posteriors a 2003 corresponen a la divisió territorial aprovada al Ple de l'Ajuntament del 31-1-2003. Font: Padró Municipal d'Habitants.

### 2.4. Evolución de la población de los Distritos

#### 2.4. Evolució de la població dels Districtes

	1991	1996	2011	2013	2015	2017	2018	Anualizado (%) 13/18	Incremento (%) 17/18
<b>València</b>	<b>752.909</b>	<b>746.683</b>	<b>800.469</b>	<b>794.228</b>	<b>787.266</b>	<b>792.086</b>	<b>798.538</b>	<b>0,1</b>	<b>0,8</b>
1. Ciutat Vella	27.010	24.027	25.854	26.373	26.472	26.810	27.259	0,7	1,7
2. l'Eixample	46.885	45.082	43.117	42.840	42.180	42.615	42.778	-0	0,4
3. Extramurs	52.448	49.670	49.410	49.001	48.208	48.475	48.762	-0,1	0,6
4. Campanar	31.178	30.220	36.442	36.807	37.084	37.774	38.164	0,7	1
5. la Saïdia	48.824	46.830	48.337	47.617	46.718	46.891	47.383	-0,1	1
6. el Pla del Real	31.545	30.401	30.887	30.858	30.124	30.362	30.706	-0,1	1,1
7. l'Olivereta	51.468	48.905	49.703	48.635	48.105	48.311	48.639	0	0,7
8. Patraix	51.415	54.648	57.999	57.629	57.356	57.630	57.972	0,1	0,6
9. Jesús	51.183	50.129	53.041	52.395	51.943	52.226	52.708	0,1	0,9
10. Quatre Carreres	68.269	67.917	73.809	73.132	73.067	73.769	74.116	0,3	0,5
11. Pobles Marítims	58.643	58.824	59.492	58.539	57.710	56.643	56.923	-0,6	0,5
12. Camins al Grau	48.047	49.151	65.016	64.746	64.536	65.320	65.927	0,4	0,9
13. Algirós	40.823	41.654	38.686	37.849	37.210	37.043	37.170	-0,4	0,3
14. Benimaclet	27.891	29.253	29.799	29.046	28.868	29.038	29.091	0	0,2
15. Rascanya	44.117	43.758	53.058	52.644	52.210	52.764	53.499	0,3	1,4
16. Benicalap	36.941	38.749	44.561	44.881	44.931	45.638	46.359	0,7	1,6
17. Pobles del Nord	6.074	6.218	6.593	6.480	6.478	6.535	6.548	0,2	0,2
18. Pobles de l'Oest	12.233	12.324	14.235	14.189	13.969	14.005	14.099	-0,1	0,7
19. Pobles del Sud	17.915	18.923	20.430	20.567	20.097	20.237	20.435	-0,1	1

Fuente: Padrón Municipal de Habitantes.

Font: Padró Municipal d'Habitants.

## 2.5. Evolución de la población de los Barrios

### 2.5. Evolució de la població dels Barris

		1991	1996	2011	2013	2015	2017	2018	Anualizado (%) 13/18	Incremento (%) 17/18
<b>València</b>		<b>752.909</b>	<b>746.683</b>	<b>800.469</b>	<b>794.228</b>	<b>787.266</b>	<b>792.086</b>	<b>798.538</b>	<b>0,1</b>	<b>0,8</b>
1. Ciutat Vella	1.1. la Seu	2.589	2.514	2.831	2.892	2.842	2.978	3.097	1,4	4
	1.2. la Xerea	4.057	3.861	3.843	3.891	3.857	3.885	3.889	-0	0,1
	1.3. el Carme	6.338	5.401	6.258	6.499	6.469	6.384	6.370	-0,4	-0,2
	1.4. el Pilar	4.430	3.861	4.217	4.407	4.547	4.588	4.719	1,4	2,9
	1.5. el Mercat	3.297	2.858	3.438	3.442	3.465	3.530	3.584	0,8	1,5
	1.6. Sant Francesc	6.299	5.532	5.267	5.242	5.292	5.445	5.600	1,4	2,8
2. l'Eixample	2.1. Russafa	25.357	24.380	24.522	24.359	23.855	23.864	23.834	-0,4	-0,1
	2.2. el Pla del Remei	8.100	7.700	6.757	6.788	6.813	7.005	7.022	0,7	0,2
	2.3. Gran Via	13.428	13.002	11.838	11.693	11.512	11.746	11.922	0,4	1,5
3. Extramurs	3.1. el Botànic	6.897	6.168	6.698	6.674	6.524	6.631	6.670	-0	0,6
	3.2. la Roqueta	4.477	4.130	4.447	4.387	4.406	4.413	4.455	0,3	1
	3.3. la Petxina	16.284	15.391	15.192	15.129	15.040	15.030	15.074	-0,1	0,3
	3.4. Arrancapins	24.790	23.981	23.073	22.811	22.238	22.401	22.563	-0,2	0,7
4. Campanar	4.1. Campanar	12.449	13.141	11.871	11.805	11.595	11.601	11.604	-0,3	0
	4.2. les Tendetes	6.176	5.673	5.488	5.285	5.207	5.205	5.263	-0,1	1,1
	4.3. el Calvari	6.215	5.448	5.116	4.992	4.796	4.741	4.787	-0,8	1
	4.4. Sant Pau	6.338	5.958	13.967	14.725	15.486	16.227	16.510	2,4	1,7
5. la Saïdia	5.1. Marxalenes	12.323	11.782	11.013	10.776	10.497	10.552	10.649	-0,2	0,9
	5.2. Morvedre	10.455	9.773	10.619	10.492	10.275	10.256	10.305	-0,4	0,5
	5.3. Trinitat	9.277	8.533	8.073	7.885	7.802	7.876	7.934	0,1	0,7
	5.4. Tormos	7.657	7.815	8.731	8.600	8.450	8.489	8.667	0,2	2,1
	5.5. Sant Antoni	9.112	8.927	9.901	9.864	9.694	9.718	9.828	-0,1	1,1
6. el Pla del Real	6.1. Exposició	7.334	7.117	6.691	6.634	6.659	6.702	6.785	0,5	1,2
	6.2. Mestalla	13.407	13.449	14.782	14.878	14.470	14.550	14.745	-0,2	1,3
	6.3. Jaume Roig	7.795	7.128	6.666	6.621	6.400	6.460	6.485	-0,4	0,4
	6.4. Ciutat Universitària	3.009	2.707	2.748	2.725	2.595	2.650	2.691	-0,2	1,5
7. l'Olivereta	7.1. Nou Moles	27.622	26.511	26.623	26.099	25.889	25.901	26.210	0,1	1,2
	7.2. Soternes	4.970	4.701	5.053	4.955	4.881	5.024	4.952	-0	-1,4
	7.3. Tres Forques	10.598	9.342	9.249	8.861	8.726	8.816	8.883	0	0,8
	7.4. la Font Santa	4.387	4.007	3.637	3.621	3.541	3.518	3.544	-0,4	0,7
	7.5. la Llum	3.891	4.344	5.141	5.099	5.068	5.052	5.050	-0,2	-0
8. Patraix	8.1. Patraix	23.289	23.678	25.207	24.847	24.513	24.555	24.770	-0,1	0,9
	8.2. Sant Isidre	7.439	9.199	9.934	9.916	9.867	9.891	9.939	0	0,5
	8.3. Vara de Quart	11.254	11.881	10.501	10.336	10.357	10.426	10.413	0,1	-0,1
	8.4. Safranar	6.699	6.962	8.842	8.926	9.070	9.143	9.184	0,6	0,4
	8.5. Favara	2.734	2.928	3.515	3.604	3.549	3.615	3.666	0,3	1,4
9. Jesús	9.1. la Raiosa	14.532	13.696	15.412	15.224	15.152	15.417	15.507	0,4	0,6
	9.2. l'Hort de Senabre	16.384	16.938	17.381	17.221	17.084	17.024	17.217	-0	1,1
	9.3. la Creu Coberta	7.044	6.767	6.313	6.178	6.135	6.117	6.156	-0,1	0,6
	9.4. Sant Marcel·lí	10.555	10.154	10.187	10.058	9.923	9.963	10.056	-0	0,9
	9.5. Camí Real	2.668	2.574	3.748	3.714	3.649	3.705	3.772	0,3	1,8
10. Quatre Carreres	10.1. Mont-Olivet	20.594	19.537	19.788	19.574	19.385	19.555	19.604	0	0,3
	10.2. en Corts	11.382	11.242	12.293	12.228	12.085	12.001	12.050	-0,3	0,4
	10.3. Malilla	15.648	16.976	22.321	22.071	21.865	22.026	22.081	0	0,2
	10.4. Fonteta de Sant Lluís	3.120	3.030	3.039	2.924	2.821	2.901	2.943	0,1	1,4
	10.5. na Rovella	11.423	10.447	8.380	8.130	7.952	7.890	7.875	-0,6	-0,2



		1991	1996	2011	2013	2015	2017	2018	Anualizado (%) 13/18	Incremento (%) 17/18
10. Quatre Carreres	10.6. la Punta	6.102	6.685	2.173	2.306	2.557	2.610	2.644	2,9	1,3
	10.7. Ciutat de les Arts i de les Ciències	-	-	5.815	5.899	6.402	6.786	6.919	3,5	2
11. Poblat Marítims	11.1. el Grau	8.046	8.041	9.653	9.529	9.509	9.336	9.486	-0,1	1,6
	11.2. el Cabanyal-el Canyameler	22.125	21.326	20.866	20.863	20.544	20.170	20.140	-0,7	-0,1
	11.3. la Malva-rosa	13.544	13.492	14.008	13.711	13.496	13.137	13.168	-0,8	0,2
	11.4. Beteró	6.996	8.282	8.239	8.105	8.101	8.047	8.057	-0,1	0,1
	11.5. Natzaret	6.749	6.466	6.726	6.331	6.060	5.953	6.072	-0,8	2
	Les Moreres	1.183	1.217	-	-	-	-	-	-	-
12. Camins al Grau	12.1. Aiora	22.523	22.836	25.763	25.471	25.021	25.092	25.184	-0,2	0,4
	12.2. Albors	8.868	9.107	8.928	8.760	8.618	8.651	8.744	-0	1,1
	12.3. la Creu del Grau	12.494	12.416	15.043	14.983	14.846	14.765	14.936	-0,1	1,2
	12.4. Camí Fondo	3.356	3.649	4.602	4.523	4.469	4.574	4.600	0,3	0,6
	12.5. Penya-roja	806	1.143	10.680	11.009	11.582	12.238	12.463	2,6	1,8
13. Algirós	13.1. l'Illa Perduda	9.388	9.508	9.025	8.874	8.778	8.716	8.813	-0,1	1,1
	13.2. Ciutat Jardí	14.754	14.597	12.699	12.315	12.024	11.958	11.999	-0,5	0,3
	13.3. l'Amistat	7.918	7.845	7.580	7.399	7.249	7.174	7.146	-0,7	-0,4
	13.4. la Bega Baixa	5.940	6.317	5.884	5.807	5.695	5.689	5.675	-0,5	-0,2
	13.5. la Carrasca	2.823	3.387	3.498	3.454	3.464	3.506	3.537	0,5	0,9
14. Benimaclet	14.1. Benimaclet	23.401	24.151	24.294	23.648	23.452	23.631	23.644	-0	0,1
	14.2. Camí de Vera	4.490	5.102	5.505	5.398	5.416	5.407	5.447	0,2	0,7
15. Rascanya	15.1. Orriols	17.726	16.638	17.261	16.594	15.944	16.019	16.298	-0,4	1,7
	15.2. Torrefiel	23.679	23.403	26.070	25.956	25.750	26.038	26.331	0,3	1,1
	15.3. Sant Llorenç	2.712	3.717	9.727	10.094	10.516	10.707	10.870	1,5	1,5
16. Benicalap	16.1. Benicalap	30.872	32.366	38.388	38.920	39.143	39.906	40.514	0,8	1,5
	16.2. Ciutat Fallera	6.069	6.383	6.173	5.961	5.788	5.732	5.845	-0,4	2
17. Pobles del Nord	17.1. Benifaraig	953	948	1.020	1.022	1.003	1.014	1.012	-0,2	-0,2
	17.2. Poble Nou	1.357	1.502	956	876	844	855	880	0,1	2,9
	17.3. Carpesa	1.363	1.329	1.284	1.245	1.224	1.216	1.201	-0,7	-1,2
	17.4. Cases de Bàrcena	490	460	375	363	364	355	345	-1	-2,8
	17.5. Mauella	69	73	60	56	52	47	48	-2,9	2,1
	17.6. Massarrojos	1.086	1.139	2.152	2.189	2.290	2.327	2.349	1,5	0,9
	17.7. Borbotó	756	767	746	729	701	721	713	-0,4	-1,1
18. Pobles de l'Oest	18.1. Benimàmet	11.706	11.776	13.247	13.135	12.899	12.888	12.942	-0,3	0,4
	18.2. Beniferri	527	548	988	1.054	1.070	1.117	1.157	2	3,6
19. Pobles del Sud	19.1. el Forn d'Alcedo	1.319	1.303	1.328	1.279	1.234	1.207	1.226	-0,8	1,6
	19.2. el Castellar-l'Oliverar	6.907	6.979	7.050	7.020	6.866	6.827	6.817	-0,6	-0,1
	19.3. Pinedo	2.159	2.450	2.680	2.638	2.583	2.533	2.555	-0,6	0,9
	19.4. el Saler	713	1.005	1.775	1.757	1.709	1.737	1.771	0,2	2
	19.5. el Palmar	900	895	744	756	750	759	772	0,4	1,7
	19.6. el Perellonet	504	865	1.571	1.470	1.401	1.407	1.385	-1,2	-1,6
	19.7. la Torre	5.255	5.186	5.109	4.895	4.694	4.706	4.729	-0,7	0,5
	19.8. Faitanar	158	240	173	752	860	1.061	1.180	11,4	11,2

Fuente: Padrón Municipal de Habitantes.

Font: Padró Municipal d'Habitants.

### 3. Clasificaciones de la población del conjunto de la ciudad

#### 3. Classificacions de la població del conjunt de la ciutat

#### 3.1. Población por edades simples y sexo

#### 3.1. Població per edats simples i sexe

	Total	Varones	Mujeres
<b>València</b>	<b>5.000</b>	<b>1.928</b>	<b>3.072</b>
0	5.766	2.987	2.779
1	6.568	3.403	3.165
2	6.597	3.361	3.236
3	6.756	3.487	3.269
4	6.684	3.420	3.264
5	7.132	3.683	3.449
6	7.364	3.726	3.638
7	7.460	3.823	3.637
8	7.560	3.987	3.573
9	7.952	4.100	3.852
10	7.951	4.083	3.868
11	7.819	3.980	3.839
12	7.832	3.933	3.899
13	7.666	3.921	3.745
14	7.595	3.794	3.801
15	7.303	3.768	3.535
16	7.424	3.799	3.625
17	7.566	3.904	3.662
18	7.583	3.872	3.711
19	7.421	3.866	3.555
20	7.745	4.040	3.705
21	7.776	3.958	3.818
22	7.990	3.943	4.047
23	8.034	4.064	3.970
24	8.582	4.313	4.269
25	8.944	4.478	4.466
26	8.885	4.402	4.483
27	8.929	4.421	4.508
28	9.017	4.408	4.609
29	9.099	4.515	4.584
30	9.285	4.728	4.557
31	9.421	4.643	4.778
32	9.768	4.890	4.878
33	10.337	5.071	5.266
34	10.377	5.185	5.192
35	11.046	5.532	5.514
36	11.325	5.684	5.641
37	12.013	5.977	6.036
38	12.262	6.226	6.036
39	12.926	6.569	6.357
40	13.212	6.701	6.511
41	13.404	6.716	6.688
42	13.413	6.779	6.634
43	13.406	6.739	6.667
44	13.040	6.578	6.462
45	12.893	6.472	6.421
46	12.781	6.403	6.378
47	12.617	6.318	6.299
48	12.600	6.192	6.408
49	12.667	6.258	6.409
50	12.689	6.185	6.504
51	12.560	6.104	6.456
52	12.317	5.946	6.371
53	12.555	6.032	6.523
54	11.755	5.668	6.087
55	11.448	5.452	5.996
56	10.936	5.088	5.848
57	11.159	5.221	5.938
58	10.969	5.128	5.841
59	10.573	4.926	5.647
60	10.470	4.859	5.611
61	9.635	4.435	5.200
62	9.415	4.342	5.073
63	8.920	3.917	5.003
64	9.003	3.995	5.008
65	9.285	4.165	5.120

	<b>Total</b>	Varones	Mujeres
66	<b>8.686</b>	3.809	4.877
67	<b>8.696</b>	3.891	4.805
68	<b>9.028</b>	4.035	4.993
69	<b>9.095</b>	4.057	5.038
70	<b>8.293</b>	3.623	4.670
71	<b>8.048</b>	3.510	4.538
72	<b>8.031</b>	3.454	4.577
73	<b>7.647</b>	3.256	4.391
74	<b>7.279</b>	3.086	4.193
75	<b>6.303</b>	2.663	3.640
76	<b>5.887</b>	2.491	3.396
77	<b>7.802</b>	3.208	4.594
78	<b>4.456</b>	1.762	2.694
79	<b>5.326</b>	2.105	3.221
80	<b>5.680</b>	2.243	3.437
81	<b>5.222</b>	2.050	3.172
82	<b>5.027</b>	1.916	3.111
83	<b>4.915</b>	1.827	3.088
84	<b>4.518</b>	1.637	2.881
85	<b>4.100</b>	1.435	2.665
86	<b>3.672</b>	1.238	2.434
87	<b>3.265</b>	1.014	2.251
88	<b>2.839</b>	940	1.899
89	<b>2.507</b>	732	1.775
90	<b>1.922</b>	554	1.368
91	<b>1.719</b>	488	1.231
92	<b>1.286</b>	323	963
93	<b>1.017</b>	251	766
94	<b>839</b>	214	625
95	<b>639</b>	144	495
96	<b>427</b>	97	330
97	<b>277</b>	65	212
98	<b>191</b>	38	153
99	<b>122</b>	26	96
100 y más	<b>295</b>	62	233

Fuente: Padrón Municipal de Habitantes a 1 de enero de 2018.

Font: Padró Municipal d'Habitants a 1 de gener de 2018

**3.2. Población por edades quinquenales y sexo**  
**3.2. Població per edats quinquennals i sexe**

		Total	Varones		Mujeres	
<b>València</b>	<b>5.000</b>	<b>100,0%</b>	<b>1.928</b>	<b>38,6%</b>	<b>3.072</b>	<b>61,4%</b>
0-4	32.371	647,4%	16.658	333,2%	15.713	314,3%
5-9	37.468	749,4%	19.319	386,4%	18.149	363,0%
10-14	38.863	777,3%	19.711	394,2%	19.152	383,0%
15-19	37.297	745,9%	19.209	384,2%	18.088	361,8%
20-24	40.127	802,5%	20.318	406,4%	19.809	396,2%
25-29	44.874	897,5%	22.224	444,5%	22.650	453,0%
30-34	49.188	983,8%	24.517	490,3%	24.671	493,4%
35-39	59.572	1191,4%	29.988	599,8%	29.584	591,7%
40-44	66.475	1329,5%	33.513	670,3%	32.962	659,2%
45-49	63.558	1271,2%	31.643	632,9%	31.915	638,3%
50-54	61.876	1237,5%	29.935	598,7%	31.941	638,8%
55-59	55.085	1101,7%	25.815	516,3%	29.270	585,4%
60-64	47.443	948,9%	21.548	431,0%	25.895	517,9%
65-69	44.790	895,8%	19.957	399,1%	24.833	496,7%
70-74	39.298	786,0%	16.929	338,6%	22.369	447,4%
75-79	29.774	595,5%	12.229	244,6%	17.545	350,9%
80-84	25.362	507,2%	9.673	193,5%	15.689	313,8%
85-89	16.383	327,7%	5.359	107,2%	11.024	220,5%
90-94	6.783	135,7%	1.830	36,6%	4.953	99,1%
95 y más	1.951	39,0%	432	8,6%	1.519	30,4%

Fuente: Padrón Municipal de Habitantes a 1 de enero de 2018.  
 Font: Padró Municipal d'Habitants a 1 de gener de 2018

Población según edad y sexo



### 3.3. Población según lugar de nacimiento, edad y sexo

#### 3.3. Població segons lloc de naixement, edat i sexe

		Total	0-9	10-19	20-29	30-39	40-49	50-59	60-69	70-79	80-89	90 y más
<b>València</b>		<b>5.000</b>	<b>69.839</b>	<b>76.160</b>	<b>85.001</b>	<b>108.760</b>	<b>130.033</b>	<b>116.961</b>	<b>92.233</b>	<b>69.072</b>	<b>41.745</b>	<b>8.734</b>
<b>Total</b>		<b>434.569</b>	<b>60.970</b>	<b>58.778</b>	<b>50.666</b>	<b>57.554</b>	<b>69.234</b>	<b>55.484</b>	<b>37.440</b>	<b>26.902</b>	<b>14.847</b>	<b>2.694</b>
València	Varones	<b>212.850</b>	31.424	30.057	26.095	29.662	34.238	26.638	17.260	11.403	5.403	670
	Mujeres	<b>221.719</b>	29.546	28.721	24.571	27.892	34.996	28.846	20.180	15.499	9.444	2.024
<b>Total</b>		<b>21.680</b>	<b>1.575</b>	<b>1.622</b>	<b>896</b>	<b>1.022</b>	<b>3.463</b>	<b>5.170</b>	<b>3.556</b>	<b>2.577</b>	<b>1.485</b>	<b>314</b>
Resto de l'Horta	Varones	<b>10.364</b>	806	844	441	508	1.804	2.549	1.617	1.179	532	84
	Mujeres	<b>11.316</b>	769	778	455	514	1.659	2.621	1.939	1.398	953	230
<b>Total</b>		<b>60.598</b>	<b>1.514</b>	<b>1.958</b>	<b>2.514</b>	<b>5.406</b>	<b>8.074</b>	<b>10.460</b>	<b>12.017</b>	<b>10.166</b>	<b>6.856</b>	<b>1.633</b>
Resto de la Comunidad	Varones	<b>26.492</b>	801	1.006	1.160	2.504	3.774	4.822	5.305	4.248	2.439	433
	Mujeres	<b>34.106</b>	713	952	1.354	2.902	4.300	5.638	6.712	5.918	4.417	1.200
<b>Total</b>		<b>139.532</b>	<b>1.714</b>	<b>2.774</b>	<b>4.802</b>	<b>9.618</b>	<b>16.445</b>	<b>25.609</b>	<b>30.786</b>	<b>26.376</b>	<b>17.507</b>	<b>3.901</b>
Resto del Estado	Varones	<b>61.639</b>	879	1.421	2.323	4.765	8.278	11.995	13.635	11.059	6.267	1.017
	Mujeres	<b>77.893</b>	835	1.353	2.479	4.853	8.167	13.614	17.151	15.317	11.240	2.884
<b>Total</b>		<b>142.159</b>	<b>4.066</b>	<b>11.028</b>	<b>26.123</b>	<b>35.160</b>	<b>32.817</b>	<b>20.238</b>	<b>8.434</b>	<b>3.051</b>	<b>1.050</b>	<b>192</b>
Extranjero	Varones	<b>69.462</b>	2.067	5.592	12.523	17.066	17.062	9.746	3.688	1.269	391	58
	Mujeres	<b>72.697</b>	1.999	5.436	13.600	18.094	15.755	10.492	4.746	1.782	659	134

Fuente: Padrón Municipal de Habitantes a 1 de enero de 2018.  
Font: Padró Municipal d'Habitants a 1 de gener de 2018

Población según lugar de nacimiento  
Població segons lloc de naixement

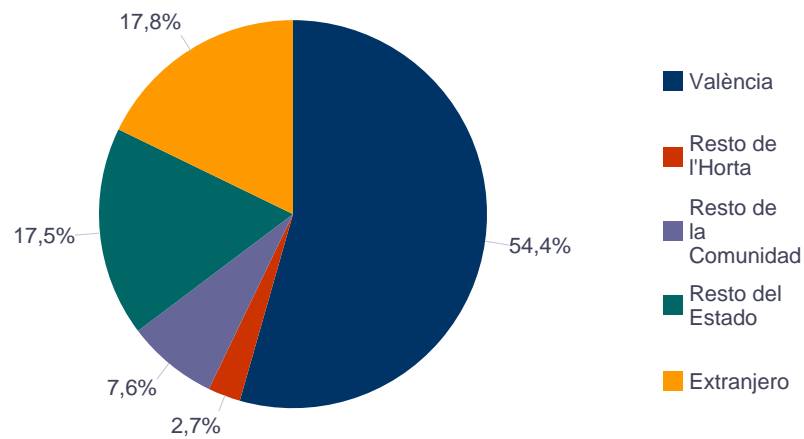

Nacidos en la Ciudad de València

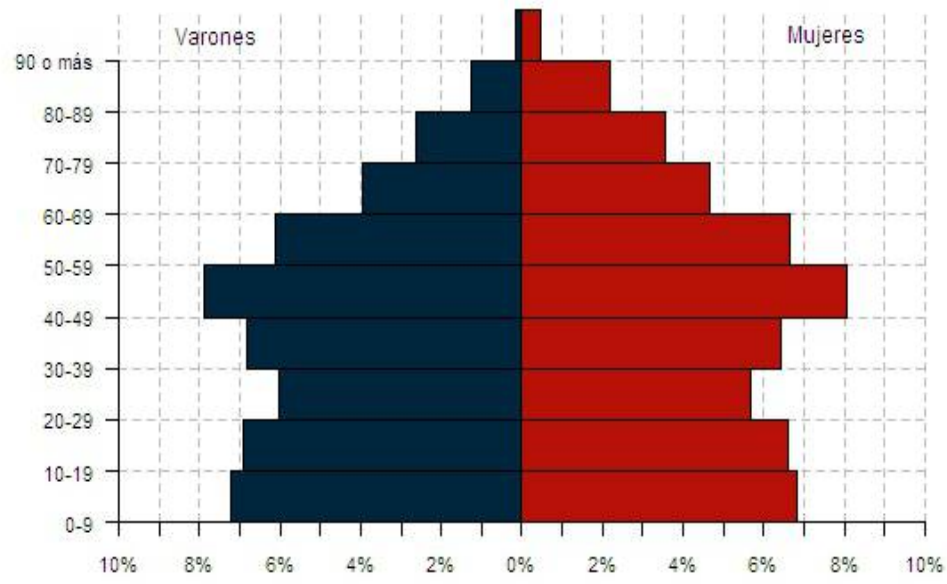

Nacidos en el resto de L'Horta

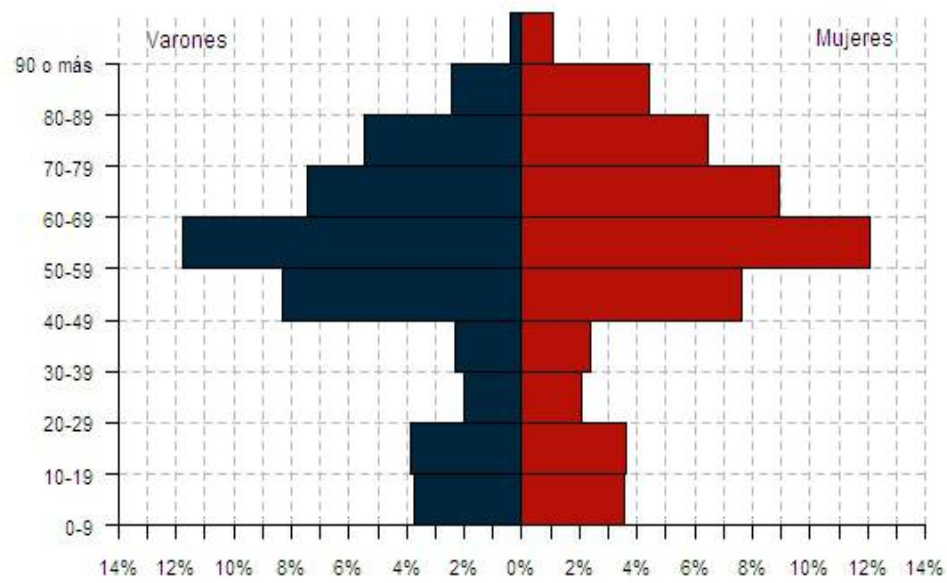

Nacidos en el resto de la Comunidad

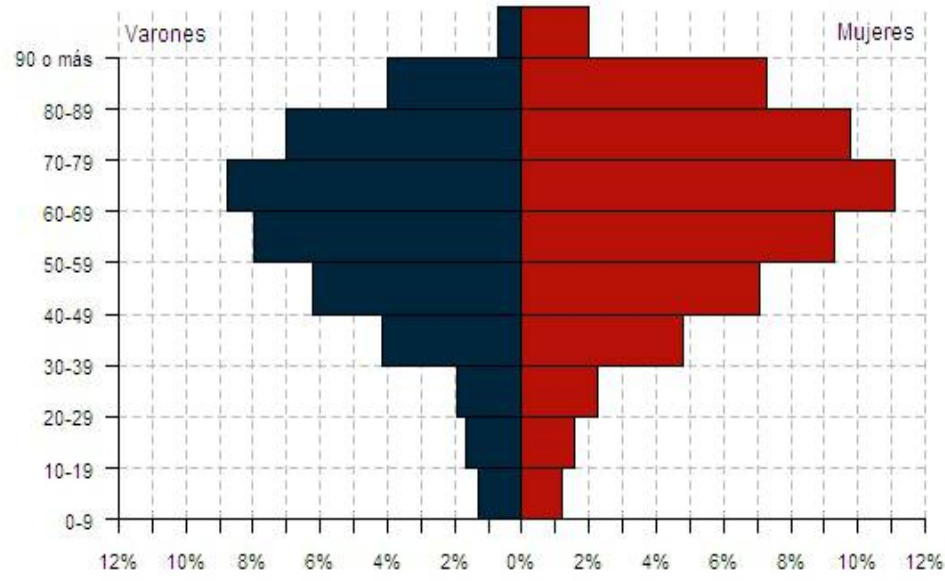

Nacidos en el resto del Estado

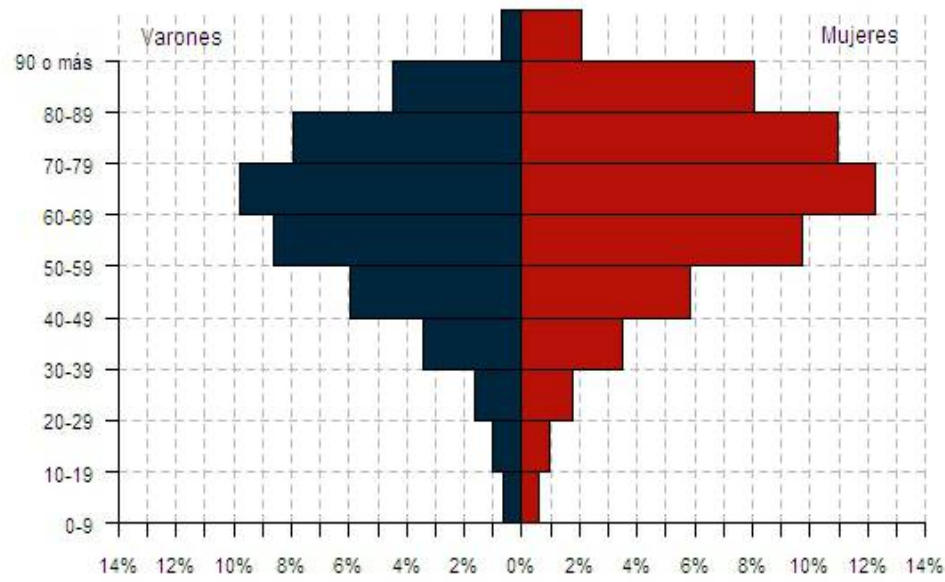

Nacidos en el Extranjero

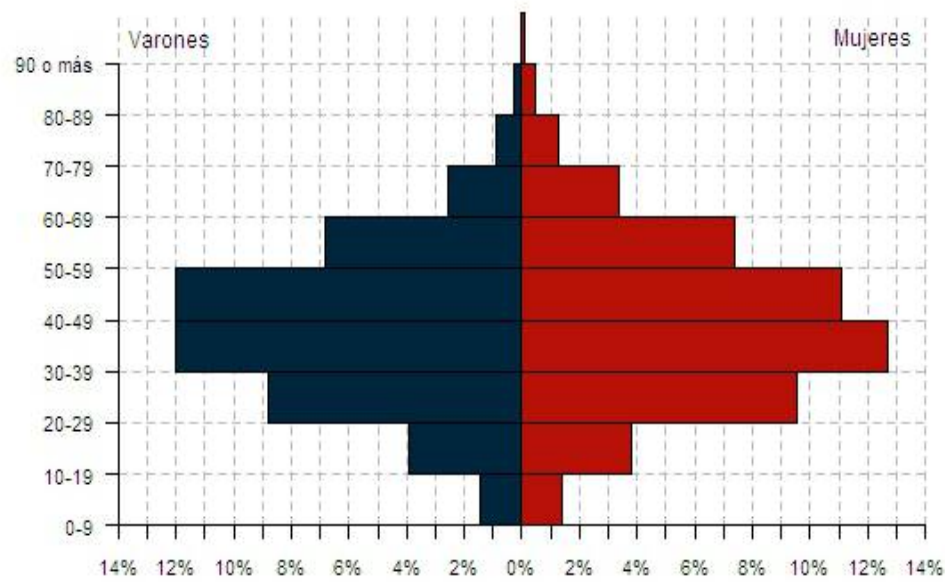

**3.4. Población nacida en el resto de l'Horta según municipio de nacimiento y edad. Total**  
**3.4. Població nascuda a la resta de l'Horta segons municipi de naixement i edat. Total**

	Total	0-9	10-19	20-29	30-39	40-49	50-59	60-69	70-79	80-89	90 y más
<b>Total</b>	<b>21.680</b>	<b>1.575</b>	<b>1.622</b>	<b>896</b>	<b>1.022</b>	<b>3.463</b>	<b>5.170</b>	<b>3.556</b>	<b>2.577</b>	<b>1.485</b>	<b>314</b>
Alaquàs	429	48	60	19	14	47	93	75	40	32	1
Albal	262	28	43	11	8	24	38	56	23	25	6
Albalat dels Sorells	165	4	7	5	4	25	43	35	25	11	6
Alboraya	736	66	96	16	26	64	134	129	110	77	18
Albuixech	118	8	8	4	1	16	15	19	27	15	5
Alcàsser	212	14	16	3	11	26	39	40	44	18	1
Aldaia	579	55	50	27	20	79	174	99	48	23	4
Alfafar	492	45	55	26	21	102	60	77	66	36	4
Alfara del Patriarca	204	13	8	2	2	20	46	45	38	26	4
Almàssera	228	16	8	7	10	30	49	45	34	24	5
Benetússer	519	22	36	27	20	89	141	68	64	45	7
Beniparrell	28	2	0	1	3	6	6	2	5	1	2
Bonrepòs i Mirambell	115	11	5	0	2	13	23	17	28	13	3
Burjassot	1.990	69	106	56	37	241	477	467	306	187	44
Catarroja	745	56	47	22	34	116	139	145	124	53	9
Quart de Poblet	3.090	34	23	91	328	1.179	1.203	130	64	31	7
Xirivella	731	49	74	31	38	92	214	138	55	34	6
Emperador	20	0	0	1	2	2	4	1	5	5	0
Foios	266	12	13	8	9	31	54	64	41	27	7
Godella	435	16	22	30	10	25	83	88	88	59	14
Llocnou de la Corona	9	0	2	0	0	1	0	3	3	0	0
Manises	825	163	38	28	34	99	198	126	88	46	5
Massalfassar	68	9	7	3	2	10	8	13	9	6	1
Massamagrell	338	20	22	10	11	47	75	77	50	16	10
Massanassa	316	15	13	16	15	42	58	69	48	34	6
Meliana	353	27	17	15	9	46	70	62	64	36	7
Mislata	1.295	96	112	100	31	133	263	245	162	129	24
Moncada	635	41	53	33	13	72	186	97	87	38	15
Museros	119	22	9	5	6	7	17	23	16	11	3
Païporta	470	59	54	17	17	80	81	68	53	33	8
Paterna	1.437	181	195	73	42	141	290	250	153	92	20
Picanya	267	23	17	14	11	15	65	70	29	22	1
Picassent	548	34	49	21	30	81	116	82	85	40	10
Pobla de Farnals, la	108	14	15	10	8	11	18	11	14	6	1
Puig de Santa Maria, el	186	32	22	17	14	15	29	20	25	10	2
Puçol	346	24	24	13	39	48	68	52	55	19	4
Rafelbunyol	161	21	13	4	12	15	26	35	24	8	3
Rocafort	228	21	31	15	16	21	28	41	30	21	4
Sedaví	284	13	15	13	18	47	63	45	42	23	5
Silla	305	18	16	10	18	44	59	66	46	24	4
Tavernes Blanques	355	34	43	12	8	47	65	57	50	36	3
Torrent	1.480	123	167	75	65	192	335	266	163	72	22
Vinalesa	183	17	11	5	3	22	17	38	46	21	3

Fuente: Padrón Municipal de Habitantes a 1 de enero de 2018.

Font: Padró Municipal d'Habitants a 1 de gener de 2018



### 3.4. Población nacida en el resto de l'Horta según municipio de nacimiento y edad. Varones

#### 3.4. Població nascuda a la resta de l'Horta segons municipi de naixement i edat. Homes

	Total	0-9	10-19	20-29	30-39	40-49	50-59	60-69	70-79	80-89	90 y más
<b>Total</b>	<b>10.364</b>	<b>806</b>	<b>844</b>	<b>441</b>	<b>508</b>	<b>1.804</b>	<b>2.549</b>	<b>1.617</b>	<b>1.179</b>	<b>532</b>	<b>84</b>
Alaquàs	219	29	31	9	6	27	45	39	21	11	1
Albal	130	15	29	9	4	15	19	17	13	7	2
Albalat dels Sorells	69	0	3	2	2	10	18	16	12	5	1
Alboraya	353	36	50	8	12	32	71	62	50	27	5
Albuixech	58	4	4	1	1	6	12	10	14	5	1
Alcàsser	105	8	11	1	6	17	15	20	20	6	1
Aldaia	292	26	26	12	11	43	83	54	27	9	1
Alfafar	258	28	33	12	12	57	29	32	36	16	3
Alfara del Patriarca	90	8	6	1	1	12	20	15	17	9	1
Almàssera	96	9	3	2	4	12	25	17	14	8	2
Benetússer	244	13	24	13	7	52	59	32	26	16	2
Beniparrell	7	1	0	0	1	3	1	0	1	0	0
Bonrepòs i Mirambell	49	6	2	0	2	7	10	7	8	6	1
Burjassot	969	39	54	33	17	136	231	211	146	83	19
Catarroja	328	22	22	11	14	58	71	69	49	12	0
Quart de Poblet	1.519	17	6	46	165	594	587	63	29	10	2
Xirivella	373	25	33	22	21	51	119	66	24	11	1
Emperador	13	0	0	0	1	1	3	0	4	4	0
Foios	120	7	6	2	7	22	23	31	12	9	1
Godella	204	5	11	15	7	18	43	50	35	17	3
Llocnou de la Corona	5	0	2	0	0	1	0	1	1	0	0
Manises	408	104	27	14	17	49	98	53	33	12	1
Massalfassar	31	3	3	3	2	3	4	4	4	5	0
Massamagrell	133	7	10	4	5	16	30	23	30	5	3
Massanassa	154	6	8	9	8	22	35	29	20	15	2
Meliana	152	9	7	7	4	20	38	25	26	15	1
Mislata	585	49	55	46	15	64	136	106	68	41	5
Moncada	299	23	18	16	7	38	87	49	41	16	4
Museros	62	8	4	3	3	5	10	14	8	6	1
Païporta	237	27	23	11	8	42	45	34	30	14	3
Paterna	716	96	120	30	22	85	139	113	67	41	3
Picanya	130	11	8	7	7	6	36	33	11	11	0
Picassent	234	14	23	9	14	40	50	28	42	13	1
Pobla de Farnals, la	55	5	7	6	6	5	11	7	6	1	1
Puig de Santa Maria, el	96	15	11	11	6	9	15	10	12	7	0
Puçol	166	12	15	7	13	25	35	24	29	5	1
Rafelbunyol	69	9	8	2	3	8	11	17	8	2	1
Rocafort	112	9	18	6	10	10	13	20	18	8	0
Sedaví	137	6	7	7	9	29	31	17	23	6	2
Silla	129	4	7	4	8	21	30	31	18	5	1
Tavernes Blanques	150	15	19	5	3	24	25	26	21	11	1
Torrent	734	68	86	32	36	97	179	131	82	18	5
Vinlesa	74	8	4	3	1	12	7	11	23	4	1

Fuente: Padrón Municipal de Habitantes a 1 de enero de 2018.

Font: Padró Municipal d'Habitants a 1 de gener de 2018

### 3.4. Población nacida en el resto de l'Horta según municipio de nacimiento y edad. Mujeres

#### 3.4. Població nascuda a la resta de l'Horta segons municipi de naixement i edat. Dones

	Total	0-9	10-19	20-29	30-39	40-49	50-59	60-69	70-79	80-89	90 y más
<b>Total</b>	<b>11.316</b>	<b>769</b>	<b>778</b>	<b>455</b>	<b>514</b>	<b>1.659</b>	<b>2.621</b>	<b>1.939</b>	<b>1.398</b>	<b>953</b>	<b>230</b>
Alaquàs	210	19	29	10	8	20	48	36	19	21	0
Albal	132	13	14	2	4	9	19	39	10	18	4
Albalat dels Sorells	96	4	4	3	2	15	25	19	13	6	5
Alboraya	383	30	46	8	14	32	63	67	60	50	13
Albuixech	60	4	4	3	0	10	3	9	13	10	4
Alcàsser	107	6	5	2	5	9	24	20	24	12	0
Aldaia	287	29	24	15	9	36	91	45	21	14	3
Alfafar	234	17	22	14	9	45	31	45	30	20	1
Alfara del Patriarca	114	5	2	1	1	8	26	30	21	17	3
Almàssera	132	7	5	5	6	18	24	28	20	16	3
Benetússer	275	9	12	14	13	37	82	36	38	29	5
Beniparrell	21	1	0	1	2	3	5	2	4	1	2
Bonrepòs i Mirambell	66	5	3	0	0	6	13	10	20	7	2
Burjassot	1.021	30	52	23	20	105	246	256	160	104	25
Catarroja	417	34	25	11	20	58	68	76	75	41	9
Quart de Poblet	1.571	17	17	45	163	585	616	67	35	21	5
Xirivella	358	24	41	9	17	41	95	72	31	23	5
Emperador	7	0	0	1	1	1	1	1	1	1	0
Foios	146	5	7	6	2	9	31	33	29	18	6
Godella	231	11	11	15	3	7	40	38	53	42	11
Llocnou de la Corona	4	0	0	0	0	0	0	2	2	0	0
Manises	417	59	11	14	17	50	100	73	55	34	4
Massalfassar	37	6	4	0	0	7	4	9	5	1	1
Massamagrell	205	13	12	6	6	31	45	54	20	11	7
Massanassa	162	9	5	7	7	20	23	40	28	19	4
Meliana	201	18	10	8	5	26	32	37	38	21	6
Mislata	710	47	57	54	16	69	127	139	94	88	19
Moncada	336	18	35	17	6	34	99	48	46	22	11
Museros	57	14	5	2	3	2	7	9	8	5	2
Païporta	233	32	31	6	9	38	36	34	23	19	5
Paterna	721	85	75	43	20	56	151	137	86	51	17
Picanya	137	12	9	7	4	9	29	37	18	11	1
Picassent	314	20	26	12	16	41	66	54	43	27	9
Pobla de Farnals, la	53	9	8	4	2	6	7	4	8	5	0
Puig de Santa Maria, el	90	17	11	6	8	6	14	10	13	3	2
Puçol	180	12	9	6	26	23	33	28	26	14	3
Rafelbunyol	92	12	5	2	9	7	15	18	16	6	2
Rocafort	116	12	13	9	6	11	15	21	12	13	4
Sedaví	147	7	8	6	9	18	32	28	19	17	3
Silla	176	14	9	6	10	23	29	35	28	19	3
Tavernes Blanques	205	19	24	7	5	23	40	31	29	25	2
Torrent	746	55	81	43	29	95	156	135	81	54	17
Vinalesa	109	9	7	2	2	10	10	27	23	17	2

Fuente: Padrón Municipal de Habitantes a 1 de enero de 2018.

Font: Padró Municipal d'Habitants a 1 de gener de 2018

### 3.5. Población nacida en la Comunidad fuera de la ciudad según la comarca de nacimiento y edad. Total

### 3.5. Població nascuda a la Comunitat fora de la ciutat segons comarca de naixement i edat. Total

	Total	0-9	10-19	20-29	30-39	40-49	50-59	60-69	70-79	80-89	90 y más
<b>Total</b>	<b>82.278</b>	<b>3.089</b>	<b>3.580</b>	<b>3.410</b>	<b>6.428</b>	<b>11.537</b>	<b>15.630</b>	<b>15.573</b>	<b>12.743</b>	<b>8.341</b>	<b>1.947</b>
els Ports	120	0	1	3	6	6	28	30	22	17	7
l'Alt Maestrat	135	0	1	0	0	4	20	41	32	30	7
el Baix Maestrat	605	18	28	40	61	94	115	84	82	65	18
l'Alcalatén	128	3	1	6	14	7	24	24	27	18	4
la Plana Alta	2.829	79	119	220	501	673	457	312	252	168	48
la Plana Baixa	1.658	52	64	40	95	178	369	369	255	188	48
l'Alt Palància	2.609	26	42	33	115	291	462	660	489	393	98
l'Alt Millars	273	1	2	2	1	4	67	61	71	52	12
el Racó d'Ademús	739	6	3	9	5	11	120	218	189	144	34
els Serrans	3.836	21	41	45	94	206	678	1.068	896	639	148
el Camp de Túria	3.295	264	291	158	195	228	484	617	626	363	69
el Camp de Morvedre	2.531	75	111	163	289	317	517	469	289	246	55
la Plana d'Utiel-Requena	5.873	68	89	96	442	550	1.030	1.341	1.222	855	180
la Foia de Bunyol	1.923	87	65	42	75	185	359	409	354	288	59
la Vall de Cofrents-Aiora	1.588	11	13	18	55	80	203	470	396	271	71
la Ribera Alta	7.637	237	221	275	653	1.103	1.278	1.544	1.355	784	187
la Ribera Baixa	2.761	55	94	80	191	402	513	594	473	290	69
la Canal de Navarrés	1.364	15	24	31	62	131	289	328	275	169	40
la Costera	3.170	65	74	162	306	538	512	604	512	305	92
la Vall d'Albaida	2.676	49	50	118	294	428	478	458	428	308	65
la Safor	4.238	103	176	198	519	789	768	740	529	333	83
El Comtat	704	5	9	17	56	98	131	148	134	87	19
l'Alcoià	1.880	19	37	105	255	329	317	331	281	151	55
l'Alt Vinalopó	429	4	7	11	12	41	62	100	94	83	15
el Vinalopó Mitjà	608	10	12	65	41	88	133	100	82	58	19
la Marina Alta	1.985	74	114	134	197	279	305	297	322	216	47
la Marina Baixa	634	27	51	95	75	101	84	70	65	46	20
l'Alacantí	2.839	78	118	242	544	684	449	302	232	155	35
el Baix Vinalopó	656	24	44	55	153	117	87	78	59	30	9
el Baix Segura	875	38	56	51	100	112	121	150	123	104	20
l'Horta Nord	7.357	497	540	271	244	828	1.535	1.436	1.172	672	162
l'Horta Oest	10.133	772	736	458	583	1.977	2.835	1.399	802	481	90
l'Horta Sud	4.190	306	346	167	195	658	800	721	603	332	62

Fuente: Padrón Municipal de Habitantes a 1 de enero de 2018.

Font: Padró Municipal d'Habitants a 1 de gener de 2018

#### Población nacida en la Comunidad fuera de la ciudad por comarcas principales

#### Població nascuda a la Comunitat fora de la ciutat per comarques principals

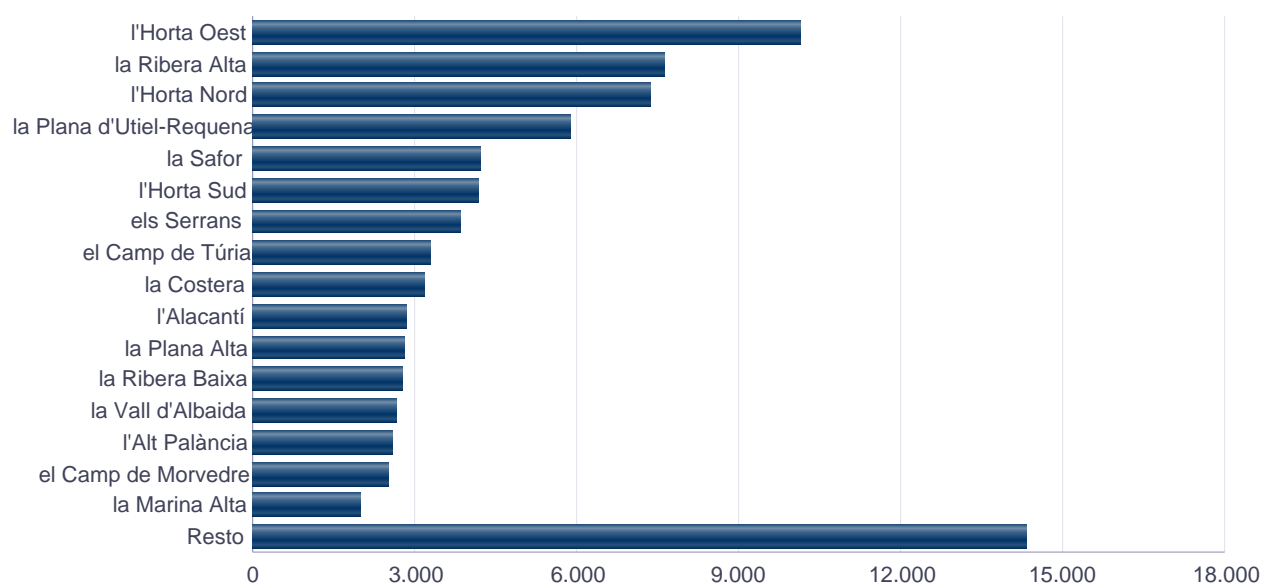

### 3.5. Población nacida en la Comunidad fuera de la ciudad según la comarca de nacimiento y edad. Varones

#### 3.5. Població nascuda a la Comunitat fora de la ciutat segons comarca de naixement i edat. Homes

	Total	0-9	10-19	20-29	30-39	40-49	50-59	60-69	70-79	80-89	90 y más
<b>Total</b>	<b>36.856</b>	<b>1.607</b>	<b>1.850</b>	<b>1.601</b>	<b>3.012</b>	<b>5.578</b>	<b>7.371</b>	<b>6.922</b>	<b>5.427</b>	<b>2.971</b>	<b>517</b>
els Ports	48	0	0	2	1	2	12	17	9	3	2
l'Alt Maestrat	58	0	1	0	0	2	10	17	15	13	0
el Baix Maestrat	272	11	20	22	35	36	56	34	35	17	6
l'Alcalatén	53	1	1	3	6	1	12	11	13	5	0
la Plana Alta	1.274	45	69	99	220	325	216	132	107	49	12
la Plana Baixa	789	23	35	20	50	84	194	160	132	83	8
l'Alt Palància	1.110	16	22	13	58	134	201	293	206	141	26
l'Alt Millars	124	1	2	0	0	3	34	32	27	22	3
el Racó d'Ademús	312	2	0	3	0	4	54	101	79	55	14
els Serrans	1.656	12	21	18	41	91	327	484	379	242	41
el Camp de Túria	1.487	143	138	81	94	111	212	290	273	124	21
el Camp de Morvedre	1.075	39	48	79	130	157	266	173	105	68	10
la Plana d'Utiel-Requena	2.487	29	43	43	191	219	470	600	507	321	64
la Foia de Bunyol	797	47	31	22	33	85	173	166	130	95	15
la Vall de Cofrents-Aiora	644	4	9	9	24	35	90	179	169	105	20
la Ribera Alta	3.334	130	120	119	295	535	555	699	548	288	45
la Ribera Baixa	1.206	29	49	39	96	192	238	268	189	90	16
la Canal de Navarrés	597	6	9	14	22	67	127	147	129	65	11
la Costera	1.383	34	37	70	142	255	225	275	210	111	24
la Vall d'Albaida	1.183	22	29	58	132	186	224	213	190	114	15
la Safor	1.858	60	85	95	259	374	348	308	213	103	13
El Comtat	305	4	5	7	27	38	58	66	57	37	6
l'Alcoià	842	10	24	46	121	170	153	150	113	47	8
l'Alt Vinalopó	154	1	4	4	1	13	23	41	41	23	3
el Vinalopó Mitjà	271	7	4	26	22	43	57	49	33	23	7
la Marina Alta	854	38	63	69	88	118	129	134	141	65	9
la Marina Baixa	293	18	19	44	34	54	38	33	30	15	8
l'Alacantí	1.333	41	66	109	258	326	236	121	98	63	15
el Baix Vinalopó	299	13	17	23	76	62	33	39	21	12	3
el Baix Segura	394	15	35	23	48	52	51	73	49	40	8
l'Horta Nord	3.420	237	263	137	117	431	742	649	538	258	48
l'Horta Oest	4.976	425	392	218	300	1.016	1.422	658	362	164	19
l'Horta Sud	1.968	144	189	86	91	357	385	310	279	110	17

Fuente: Padrón Municipal de Habitantes a 1 de enero de 2018.

Font: Padró Municipal d'Habitants a 1 de gener de 2018

### 3.5. Población nacida en la Comunidad fuera de la ciudad según la comarca de nacimiento y edad. Mujeres

#### 3.5. Població nascuda a la Comunitat fora de la ciutat segons comarca de naixement i edat. Dones

	Total	0-9	10-19	20-29	30-39	40-49	50-59	60-69	70-79	80-89	90 y más
<b>Total</b>	<b>45.422</b>	<b>1.482</b>	<b>1.730</b>	<b>1.809</b>	<b>3.416</b>	<b>5.959</b>	<b>8.259</b>	<b>8.651</b>	<b>7.316</b>	<b>5.370</b>	<b>1.430</b>
els Ports	72	0	1	1	5	4	16	13	13	14	5
l'Alt Maestrat	77	0	0	0	0	2	10	24	17	17	7
el Baix Maestrat	333	7	8	18	26	58	59	50	47	48	12
l'Alcalatén	75	2	0	3	8	6	12	13	14	13	4
la Plana Alta	1.555	34	50	121	281	348	241	180	145	119	36
la Plana Baixa	869	29	29	20	45	94	175	209	123	105	40
l'Alt Palància	1.499	10	20	20	57	157	261	367	283	252	72
l'Alt Millars	149	0	0	2	1	1	33	29	44	30	9
el Racó d'Ademús	427	4	3	6	5	7	66	117	110	89	20
els Serrans	2.180	9	20	27	53	115	351	584	517	397	107
el Camp de Túria	1.808	121	153	77	101	117	272	327	353	239	48
el Camp de Morvedre	1.456	36	63	84	159	160	251	296	184	178	45
la Plana d'Utiel-Requena	3.386	39	46	53	251	331	560	741	715	534	116
la Foia de Bunyol	1.126	40	34	20	42	100	186	243	224	193	44
la Vall de Cofrents-Aiora	944	7	4	9	31	45	113	291	227	166	51
la Ribera Alta	4.303	107	101	156	358	568	723	845	807	496	142
la Ribera Baixa	1.555	26	45	41	95	210	275	326	284	200	53
la Canal de Navarrés	767	9	15	17	40	64	162	181	146	104	29
la Costera	1.787	31	37	92	164	283	287	329	302	194	68
la Vall d'Albaida	1.493	27	21	60	162	242	254	245	238	194	50
la Safor	2.380	43	91	103	260	415	420	432	316	230	70
El Comtat	399	1	4	10	29	60	73	82	77	50	13
l'Alcoià	1.038	9	13	59	134	159	164	181	168	104	47
l'Alt Vinalopó	275	3	3	7	11	28	39	59	53	60	12
el Vinalopó Mitjà	337	3	8	39	19	45	76	51	49	35	12
la Marina Alta	1.131	36	51	65	109	161	176	163	181	151	38
la Marina Baixa	341	9	32	51	41	47	46	37	35	31	12
l'Alacantí	1.506	37	52	133	286	358	213	181	134	92	20
el Baix Vinalopó	357	11	27	32	77	55	54	39	38	18	6
el Baix Segura	481	23	21	28	52	60	70	77	74	64	12
l'Horta Nord	3.937	260	277	134	127	397	793	787	634	414	114
l'Horta Oest	5.157	347	344	240	283	961	1.413	741	440	317	71
l'Horta Sud	2.222	162	157	81	104	301	415	411	324	222	45

Fuente: Padrón Municipal de Habitantes a 1 de enero de 2018.

Font: Padró Municipal d'Habitants a 1 de gener de 2018

**3.6. Población nacida en el Estado fuera de la provincia según la provincia de nacimiento y edad. Total**  
**3.6. Població nascuda a l'Estat fora de la província segons la província de naixement i edat. Total**

	Total	0-9	10-19	20-29	30-39	40-49	50-59	60-69	70-79	80-89	90 y más
<b>Total</b>	<b>158.499</b>	<b>2.172</b>	<b>3.480</b>	<b>5.921</b>	<b>11.844</b>	<b>19.551</b>	<b>28.840</b>	<b>33.943</b>	<b>28.998</b>	<b>19.368</b>	<b>4.382</b>
Álava	351	7	10	27	53	77	57	50	43	21	6
Albacete	15.527	80	131	338	721	1.168	2.561	3.904	3.661	2.464	499
Alicante	10.610	279	448	775	1.433	1.849	1.689	1.576	1.392	930	239
Almería	1.394	25	33	63	87	137	177	314	279	215	64
Avila	657	1	7	23	37	41	114	158	166	92	18
Badajoz	3.332	18	15	63	132	237	659	947	752	435	74
Balears (Illes)	1.559	85	142	164	229	332	225	173	121	69	19
Barcelona	6.366	196	339	381	815	1.552	1.234	686	577	454	132
Burgos	1.400	10	16	49	108	191	221	312	282	164	47
Cáceres	1.606	9	12	36	87	157	317	405	350	196	37
Cádiz	2.250	21	45	119	202	293	489	512	319	208	42
Castellón	8.357	179	258	344	793	1.257	1.542	1.581	1.230	931	242
Ciudad Real	8.015	26	44	142	252	603	1.842	2.302	1.575	1.020	209
Córdoba	4.485	25	20	74	171	305	873	1.210	1.034	647	126
Coruña (A)	1.310	23	22	65	169	209	202	226	242	131	21
Cuenca	19.801	50	81	304	635	1.381	3.578	5.140	4.910	3.123	599
Girona	463	20	28	22	54	107	73	60	56	32	11
Granada	2.833	33	48	104	198	279	528	721	526	319	77
Guadalajara	1.390	9	9	17	38	37	178	370	352	296	84
Guipúzcoa	938	13	5	57	107	245	221	126	88	59	17
Huelva	645	10	8	21	45	57	140	156	128	67	13
Huesca	652	4	7	23	52	92	140	149	90	73	22
Jaén	7.730	24	32	117	227	496	1.600	2.253	1.704	1.091	186
León	1.985	14	26	76	143	244	397	519	359	171	36
Lleida	499	19	19	28	42	58	86	115	66	48	18
Rioja (La)	636	18	23	24	68	75	98	122	121	63	24
Lugo	459	8	4	11	41	35	62	126	108	52	12
Madrid (Comunidad de)	12.869	440	704	779	1.581	2.927	2.533	1.567	1.207	921	210
Málaga	2.013	47	62	90	147	211	278	417	411	300	50
Murcia (Región de)	5.284	90	161	290	535	676	829	972	905	669	157
Navarra (Comunidad Foral de)	900	22	37	56	95	155	165	111	156	73	30
Ourense	610	4	9	23	51	68	93	135	122	94	11
Asturias (Principado de)	1.815	34	52	85	227	317	345	326	242	137	50
Palencia	638	4	7	16	40	64	113	142	150	72	30
Palmas (Las)	697	37	63	71	103	161	92	84	58	22	6
Pontevedra	1.036	17	30	67	152	164	174	179	155	77	21
Salamanca	1.651	14	20	69	148	225	313	331	328	161	42
Santa Cruz de Tenerife	583	22	52	40	76	120	105	87	46	30	5
Cantabria	1.001	14	23	45	128	177	177	165	144	93	35
Segovia	644	6	19	22	39	60	120	137	153	75	13
Sevilla	3.109	42	67	149	249	382	612	721	524	300	63
Soria	792	5	8	22	37	70	131	179	181	124	35
Tarragona	1.133	29	54	77	158	202	190	168	120	109	26
Teruel	7.919	23	41	118	258	467	1.193	1.981	1.794	1.605	439
Toledo	1.785	19	35	59	103	154	329	426	345	256	59
Valladolid	1.425	8	42	83	166	254	205	265	230	134	38
Vizcaya	1.599	21	39	69	200	427	392	194	136	89	32
Zamora	1.078	3	10	23	68	96	210	246	261	136	25
Zaragoza	3.048	48	89	155	271	471	553	540	505	321	95
Ceuta	537	10	11	16	22	65	125	109	105	64	10
Melilla	1.011	7	13	21	48	93	239	240	189	135	26
Antiguos territorios españoles	72	0	0	9	3	31	21	8	0	0	0

Fuente: Padrón Municipal de Habitantes a 1 de enero de 2018.  
 Font: Padró Municipal d'Habitants a 1 de gener de 2018

### 3.6. Población nacida en el Estado fuera de la provincia según la provincia de nacimiento y edad. Varones

#### 3.6. Població nascuda a l'Estat fora de la província segons la província de naixement i edat. Homes

	Total	0-9	10-19	20-29	30-39	40-49	50-59	60-69	70-79	80-89	90 y más
<b>Total</b>	<b>70.112</b>	<b>1.123</b>	<b>1.808</b>	<b>2.833</b>	<b>5.810</b>	<b>9.741</b>	<b>13.508</b>	<b>15.037</b>	<b>12.186</b>	<b>6.925</b>	<b>1.141</b>
Álava	179	4	8	13	30	45	32	20	14	12	1
Albacete	6.680	38	68	174	350	537	1.174	1.759	1.552	902	126
Alicante	4.745	147	237	351	675	876	778	706	583	325	67
Almería	603	10	19	29	48	65	79	154	110	74	15
Avila	270	1	5	12	18	21	40	67	60	37	9
Badajoz	1.461	9	9	37	66	114	302	429	324	150	21
Balears (Illes)	694	41	69	88	118	156	93	66	38	23	2
Barcelona	3.037	101	180	178	407	819	611	322	222	159	38
Burgos	614	6	9	23	55	110	107	121	114	57	12
Cáceres	741	6	5	18	46	80	146	209	150	72	9
Cádiz	1.030	11	28	69	109	141	219	237	146	62	8
Castellón	3.728	97	150	159	370	587	735	696	544	333	57
Ciudad Real	3.515	12	20	68	107	299	837	1.058	681	384	49
Córdoba	1.980	13	12	38	83	156	419	527	462	232	38
Coruña (A)	603	18	12	29	86	111	98	93	92	57	7
Cuenca	8.415	28	43	118	280	646	1.594	2.224	2.100	1.199	183
Girona	197	14	13	9	19	51	30	25	20	14	2
Granada	1.303	21	22	48	90	139	245	365	227	126	20
Guadalajara	597	3	2	9	19	13	85	160	158	116	32
Guipúzcoa	436	4	4	25	61	128	96	58	39	19	2
Huelva	293	5	4	14	17	28	78	72	48	26	1
Huesca	286	4	6	9	27	53	69	65	30	19	4
Jaén	3.339	8	16	57	105	260	780	1.037	667	358	51
León	878	8	14	45	67	111	193	202	172	61	5
Lleida	230	11	12	14	21	26	44	53	31	15	3
Rioja (La)	300	8	12	12	33	46	47	59	52	25	6
Lugo	189	3	1	2	20	18	37	45	43	17	3
Madrid (Comunidad de)	6.091	225	344	371	799	1.550	1.230	720	478	324	50
Málaga	856	28	27	44	71	90	126	197	170	88	15
Murcia (Región de)	2.341	48	73	134	244	334	415	434	383	240	36
Navarra (Comunidad Foral de)	380	10	21	26	40	67	75	37	66	33	5
Ourense	254	1	4	13	27	36	40	54	51	26	2
Asturias (Principado de)	840	13	22	43	111	178	174	147	98	42	12
Palencia	274	1	3	6	15	31	54	70	62	18	14
Palmas (Las)	336	12	33	45	54	90	34	36	20	10	2
Pontevedra	474	7	13	33	87	83	80	74	55	38	4
Salamanca	709	4	12	30	76	112	128	133	140	64	10
Santa Cruz de Tenerife	285	9	26	20	42	71	48	41	21	5	2
Cantabria	471	8	16	24	86	102	78	71	57	22	7
Segovia	292	5	9	11	25	26	57	63	64	28	4
Sevilla	1.381	22	35	69	132	199	304	298	221	89	12
Soria	357	1	5	10	15	33	68	85	83	46	11
Tarragona	532	16	35	39	87	94	82	77	56	41	5
Teruel	3.216	9	25	57	120	206	563	802	774	556	104
Toledo	747	7	19	27	48	76	143	184	136	90	17
Valladolid	637	6	22	37	82	126	108	111	94	44	7
Vizcaya	769	13	23	42	101	236	184	76	60	25	9
Zamora	461	3	5	11	43	43	95	105	102	45	9
Zaragoza	1.354	32	41	72	142	229	260	234	203	116	25
Ceuta	243	7	9	5	11	36	61	48	46	19	1
Melilla	429	5	6	10	23	40	123	106	67	42	7
Antiguos territorios españoles	40	0	0	6	2	17	10	5	0	0	0

Fuente: Padrón Municipal de Habitantes a 1 de enero de 2018.  
Font: Padró Municipal d'Habitants a 1 de gener de 2018

### 3.6. Población nacida en el Estado fuera de la provincia según la provincia de nacimiento y edad. Mujeres

### 3.6. Població nascuda a l'Estat fora de la província segons la província de naixement i edat. Dones

	Total	0-9	10-19	20-29	30-39	40-49	50-59	60-69	70-79	80-89	90 y más
<b>Total</b>	<b>88.387</b>	<b>1.049</b>	<b>1.672</b>	<b>3.088</b>	<b>6.034</b>	<b>9.810</b>	<b>15.332</b>	<b>18.906</b>	<b>16.812</b>	<b>12.443</b>	<b>3.241</b>
Álava	172	3	2	14	23	32	25	30	29	9	5
Albacete	8.847	42	63	164	371	631	1.387	2.145	2.109	1.562	373
Alicante	5.865	132	211	424	758	973	911	870	809	605	172
Almería	791	15	14	34	39	72	98	160	169	141	49
Avila	387	0	2	11	19	20	74	91	106	55	9
Badajoz	1.871	9	6	26	66	123	357	518	428	285	53
Balears (Illes)	865	44	73	76	111	176	132	107	83	46	17
Barcelona	3.329	95	159	203	408	733	623	364	355	295	94
Burgos	786	4	7	26	53	81	114	191	168	107	35
Cáceres	865	3	7	18	41	77	171	196	200	124	28
Cádiz	1.220	10	17	50	93	152	270	275	173	146	34
Castellón	4.629	82	108	185	423	670	807	885	686	598	185
Ciudad Real	4.500	14	24	74	145	304	1.005	1.244	894	636	160
Córdoba	2.505	12	8	36	88	149	454	683	572	415	88
Coruña (A)	707	5	10	36	83	98	104	133	150	74	14
Cuenca	11.386	22	38	186	355	735	1.984	2.916	2.810	1.924	416
Girona	266	6	15	13	35	56	43	35	36	18	9
Granada	1.530	12	26	56	108	140	283	356	299	193	57
Guadalajara	793	6	7	8	19	24	93	210	194	180	52
Guipúzcoa	502	9	1	32	46	117	125	68	49	40	15
Huelva	352	5	4	7	28	29	62	84	80	41	12
Huesca	366	0	1	14	25	39	71	84	60	54	18
Jaén	4.391	16	16	60	122	236	820	1.216	1.037	733	135
León	1.107	6	12	31	76	133	204	317	187	110	31
Lleida	269	8	7	14	21	32	42	62	35	33	15
Rioja (La)	336	10	11	12	35	29	51	63	69	38	18
Lugo	270	5	3	9	21	17	25	81	65	35	9
Madrid (Comunidad de)	6.778	215	360	408	782	1.377	1.303	847	729	597	160
Málaga	1.157	19	35	46	76	121	152	220	241	212	35
Murcia (Región de)	2.943	42	88	156	291	342	414	538	522	429	121
Navarra (Comunidad Foral de)	520	12	16	30	55	88	90	74	90	40	25
Ourense	356	3	5	10	24	32	53	81	71	68	9
Asturias (Principado de)	975	21	30	42	116	139	171	179	144	95	38
Palencia	364	3	4	10	25	33	59	72	88	54	16
Palmas (Las)	361	25	30	26	49	71	58	48	38	12	4
Pontevedra	562	10	17	34	65	81	94	105	100	39	17
Salamanca	942	10	8	39	72	113	185	198	188	97	32
Santa Cruz de Tenerife	298	13	26	20	34	49	57	46	25	25	3
Cantabria	530	6	7	21	42	75	99	94	87	71	28
Segovia	352	1	10	11	14	34	63	74	89	47	9
Sevilla	1.728	20	32	80	117	183	308	423	303	211	51
Soria	435	4	3	12	22	37	63	94	98	78	24
Tarragona	601	13	19	38	71	108	108	91	64	68	21
Teruel	4.703	14	16	61	138	261	630	1.179	1.020	1.049	335
Toledo	1.038	12	16	32	55	78	186	242	209	166	42
Valladolid	788	2	20	46	84	128	97	154	136	90	31
Vizcaya	830	8	16	27	99	191	208	118	76	64	23
Zamora	617	0	5	12	25	53	115	141	159	91	16
Zaragoza	1.694	16	48	83	129	242	293	306	302	205	70
Ceuta	294	3	2	11	11	29	64	61	59	45	9
Melilla	582	2	7	11	25	53	116	134	122	93	19
Antiguos territorios españoles	32	0	0	3	1	14	11	3	0	0	0

Fuente: Padrón Municipal de Habitantes a 1 de enero de 2018.  
Font: Padró Municipal d'Habitants a 1 de gener de 2018



### 3.7. Población nacida en el Estado fuera de la Comunidad según la comunidad de nacimiento y edad. Total

#### 3.7. Població nascuda a l'Estat fora de la Comunitat segons la comunitat de naixement i edat. Total

	Total	0-9	10-19	20-29	30-39	40-49	50-59	60-69	70-79	80-89	90 y más
<b>Total</b>	<b>139.532</b>	<b>1.714</b>	<b>2.774</b>	<b>4.802</b>	<b>9.618</b>	<b>16.445</b>	<b>25.609</b>	<b>30.786</b>	<b>26.376</b>	<b>17.507</b>	<b>3.901</b>
Andalucía	24.459	227	315	737	1.326	2.160	4.697	6.304	4.925	3.147	621
Aragón	11.619	75	137	296	581	1.030	1.886	2.670	2.389	1.999	556
Asturias (Principado de)	1.815	34	52	85	227	317	345	326	242	137	50
Baleares (Illes)	1.559	85	142	164	229	332	225	173	121	69	19
Canarias	1.280	59	115	111	179	281	197	171	104	52	11
Cantabria	1.001	14	23	45	128	177	177	165	144	93	35
Castilla y León	10.270	65	155	383	786	1.245	1.824	2.289	2.110	1.129	284
Castilla - La Mancha	46.518	184	300	860	1.749	3.343	8.488	12.142	10.843	7.159	1.450
Cataluña	8.461	264	440	508	1.069	1.919	1.583	1.029	819	643	187
Extremadura	4.938	27	27	99	219	394	976	1.352	1.102	631	111
Galicia	3.415	52	65	166	413	476	531	666	627	354	65
Madrid (Comunidad de)	12.869	440	704	779	1.581	2.927	2.533	1.567	1.207	921	210
Murcia (Región de)	5.284	90	161	290	535	676	829	972	905	669	157
Navarra (Comunidad Foral de)	900	22	37	56	95	155	165	111	156	73	30
País Vasco	2.888	41	54	153	360	749	670	370	267	169	55
Rioja (La)	636	18	23	24	68	75	98	122	121	63	24
Ciudades autónomas de Ceuta y Melilla	1.548	17	24	37	70	158	364	349	294	199	36
Antiguos territorios españoles	72	0	0	9	3	31	21	8	0	0	0

Fuente: Padrón Municipal de Habitantes a 1 de enero de 2018.

Font: Padró Municipal d'Habitants a 1 de gener de 2018

#### Población nacida en el Estado fuera de la Comunidad por comunidad

#### Població nascuda a l'Estat fora de la Comunitat per comunitat



### 3.7. Población nacida en el Estado fuera de la Comunidad según la comunidad de nacimiento y edad. Varones

#### 3.7. Població nascuda a l'Estat fora de la Comunitat segons la comunitat de naixement i edat. Homes

	Total	0-9	10-19	20-29	30-39	40-49	50-59	60-69	70-79	80-89	90 y más
<b>Total</b>	<b>61.639</b>	<b>879</b>	<b>1.421</b>	<b>2.323</b>	<b>4.765</b>	<b>8.278</b>	<b>11.995</b>	<b>13.635</b>	<b>11.059</b>	<b>6.267</b>	<b>1.017</b>
Andalucía	10.785	118	163	368	655	1.078	2.250	2.887	2.051	1.055	160
Aragón	4.856	45	72	138	289	488	892	1.101	1.007	691	133
Asturias (Principado de)	840	13	22	43	111	178	174	147	98	42	12
Baleares (Illes)	694	41	69	88	118	156	93	66	38	23	2
Canarias	621	21	59	65	96	161	82	77	41	15	4
Cantabria	471	8	16	24	86	102	78	71	57	22	7
Castilla y León	4.492	35	84	185	396	613	850	957	891	400	81
Castilla - La Mancha	19.954	88	152	396	804	1.571	3.833	5.385	4.627	2.691	407
Cataluña	3.996	142	240	240	534	990	767	477	329	229	48
Extremadura	2.202	15	14	55	112	194	448	638	474	222	30
Galicia	1.520	29	30	77	220	248	255	266	241	138	16
Madrid (Comunidad de)	6.091	225	344	371	799	1.550	1.230	720	478	324	50
Murcia (Región de)	2.341	48	73	134	244	334	415	434	383	240	36
Navarra (Comunidad Foral de)	380	10	21	26	40	67	75	37	66	33	5
País Vasco	1.384	21	35	80	192	409	312	154	113	56	12
Rioja (La)	300	8	12	12	33	46	47	59	52	25	6
Ciudades autónomas de Ceuta y Melilla	672	12	15	15	34	76	184	154	113	61	8
Antiguos territorios españoles	40	0	0	6	2	17	10	5	0	0	0

Fuente: Padrón Municipal de Habitantes a 1 de enero de 2018.  
Font: Padró Municipal d'Habitants a 1 de gener de 2018

### 3.7. Población nacida en el Estado fuera de la Comunidad según la comunidad de nacimiento y edad. Mujeres

#### 3.7. Població nascuda a l'Estat fora de la Comunitat segons la comunitat de naixement i edat. Dones

	Total	0-9	10-19	20-29	30-39	40-49	50-59	60-69	70-79	80-89	90 y más
<b>Total</b>	<b>77.893</b>	<b>835</b>	<b>1.353</b>	<b>2.479</b>	<b>4.853</b>	<b>8.167</b>	<b>13.614</b>	<b>17.151</b>	<b>15.317</b>	<b>11.240</b>	<b>2.884</b>
Andalucía	13.674	109	152	369	671	1.082	2.447	3.417	2.874	2.092	461
Aragón	6.763	30	65	158	292	542	994	1.569	1.382	1.308	423
Asturias (Principado de)	975	21	30	42	116	139	171	179	144	95	38
Baleares (Illes)	865	44	73	76	111	176	132	107	83	46	17
Canarias	659	38	56	46	83	120	115	94	63	37	7
Cantabria	530	6	7	21	42	75	99	94	87	71	28
Castilla y León	5.778	30	71	198	390	632	974	1.332	1.219	729	203
Castilla - La Mancha	26.564	96	148	464	945	1.772	4.655	6.757	6.216	4.468	1.043
Cataluña	4.465	122	200	268	535	929	816	552	490	414	139
Extremadura	2.736	12	13	44	107	200	528	714	628	409	81
Galicia	1.895	23	35	89	193	228	276	400	386	216	49
Madrid (Comunidad de)	6.778	215	360	408	782	1.377	1.303	847	729	597	160
Murcia (Región de)	2.943	42	88	156	291	342	414	538	522	429	121
Navarra (Comunidad Foral de)	520	12	16	30	55	88	90	74	90	40	25
País Vasco	1.504	20	19	73	168	340	358	216	154	113	43
Rioja (La)	336	10	11	12	35	29	51	63	69	38	18
Ciudades autónomas de Ceuta y Melilla	876	5	9	22	36	82	180	195	181	138	28
Antiguos territorios españoles	32	0	0	3	1	14	11	3	0	0	0

Fuente: Padrón Municipal de Habitantes a 1 de enero de 2018.  
Font: Padró Municipal d'Habitants a 1 de gener de 2018

**3.8. Población nacida en el extranjero según país de nacimiento y edad. Total.**  
**3.8. Població nascuda a l'estranger segons país de naixement i edat. Total.**

		Total	0-9	10-19	20-29	30-39	40-49	50-59	60-69	70-79	80-89	90 y más
<b>Total</b>		<b>142.158</b>	<b>4.066</b>	<b>11.028</b>	<b>26.123</b>	<b>35.160</b>	<b>32.817</b>	<b>20.237</b>	<b>8.434</b>	<b>3.051</b>	<b>1.050</b>	<b>192</b>
Europa	Rumanía	10.035	330	854	1.799	3.206	2.254	1.033	476	69	13	1
	Francia	5.758	144	220	766	685	1.464	1.788	289	201	153	48
	Italia	5.147	165	215	1.554	1.543	899	427	164	134	40	6
	Bulgaria	3.043	60	185	403	702	823	486	299	69	15	1
	Ucrania	3.019	158	255	540	698	627	462	227	39	12	1
	Alemania	2.474	84	102	332	406	660	634	89	128	36	3
	Reino Unido	2.399	145	155	510	492	468	369	155	76	26	3
	Rusia	1.973	118	213	339	498	380	248	133	32	11	1
	Armenia	940	18	59	176	241	170	172	81	21	2	0
	Suiza	816	33	29	59	90	317	245	20	17	5	1
	Polonia	799	25	33	188	261	157	75	51	7	2	0
	Portugal	745	20	34	126	175	132	102	90	43	20	3
	Países Bajos	576	30	34	91	106	145	102	42	17	9	0
	Bélgica	529	19	22	78	95	151	100	35	17	11	1
	Irlanda	309	17	13	62	85	68	38	18	8	0	0
	Lituania	289	13	17	72	91	53	29	11	1	2	0
	Georgia	255	5	9	49	47	79	45	15	5	1	0
	Hungría	236	7	15	50	60	62	27	9	3	3	0
	Moldavia	219	4	14	48	62	41	34	15	1	0	0
	Suecia	190	12	7	50	49	30	20	12	9	1	0
República Checa	165	8	7	32	70	31	11	2	3	1	0	
Albania	156	8	11	35	49	35	6	5	6	1	0	
Grecia	154	8	13	42	38	35	11	4	0	3	0	
Resto	1.144	80	61	246	336	233	101	45	36	6	0	
África	Marruecos	4.656	63	174	573	1.052	943	744	612	304	165	26
	Argelia	2.162	68	119	195	456	719	359	133	58	44	11
	Nigeria	1.771	24	62	109	650	774	144	8	0	0	0
	Senegal	1.604	10	45	160	491	454	282	133	26	3	0
	Guinea Ecuatorial	1.460	61	136	337	252	256	217	121	59	19	2
	Malí	809	8	9	105	412	240	33	1	1	0	0
	Ghana	422	5	10	66	140	145	46	9	1	0	0
	República de Guinea	321	3	32	68	75	87	39	10	5	2	0
	Camerún	227	5	16	39	91	54	18	3	1	0	0
	Libia	158	25	25	25	30	25	16	10	1	1	0
	Egipto	154	9	10	17	42	33	29	8	6	0	0
	Resto	1.074	52	96	162	293	269	139	41	18	4	0
América del Norte	Estados Unidos	1.296	167	185	186	219	206	135	130	54	11	3
	México	1.080	56	82	176	320	223	132	62	14	13	2
	Canadá	185	8	17	25	31	56	29	12	6	1	0
América Central	Honduras	3.232	104	402	969	1.028	472	186	58	9	4	0
	Cuba	2.734	25	129	374	438	665	554	304	171	57	17
	República Dominicana	1.500	25	141	454	350	252	174	77	23	3	1
	Nicaragua	487	6	30	118	164	75	53	28	10	3	0
	Guatemala	320	5	35	118	89	30	20	14	6	2	1
	El Salvador	216	11	19	40	59	48	19	15	4	1	0
	Panamá	129	12	9	34	29	20	11	8	5	1	0
	Resto	135	4	10	29	44	22	7	12	5	2	0
América del Sur	Ecuador	13.878	117	1.067	2.967	3.048	3.738	2.103	674	142	21	1
	Colombia	12.099	184	829	2.599	2.580	2.836	2.023	782	205	54	7
	Bolivia	9.228	47	1.134	1.274	2.808	2.455	1.123	323	54	9	1
	Venezuela	6.304	409	617	1.440	1.553	971	830	366	92	22	4
	Argentina	6.296	109	407	822	1.444	1.443	885	784	283	95	24
	Brasil	2.812	100	207	423	844	661	403	132	25	12	5
	Perú	2.102	34	127	328	479	505	350	147	101	26	5
	Uruguay	1.983	21	137	287	363	463	331	242	97	36	6
	Paraguay	1.531	30	126	318	566	273	138	64	15	1	0
	Chile	1.023	37	62	143	233	183	174	123	54	13	1
Resto	9	0	0	0	1	3	2	0	3	0	0	
Asia	China	6.395	196	840	1.356	1.494	1.409	764	253	64	18	1
	Pakistán	5.566	232	678	1.087	1.548	1.379	510	116	15	1	0
	India	2.334	89	196	568	680	524	196	63	12	5	1
	Siria	543	32	46	69	91	81	100	65	51	8	0
	Filipinas	374	10	17	39	75	72	80	56	13	10	2
	Líbano	263	11	26	33	37	63	45	30	15	3	0
	Turquía	177	11	6	32	51	41	26	6	2	2	0

		Total	0-9	10-19	20-29	30-39	40-49	50-59	60-69	70-79	80-89	90 y más
Asia	Irán	168	5	10	15	49	27	36	18	6	0	2
	República de Corea	150	3	16	51	29	26	13	7	5	0	0
	Japón	149	7	5	22	39	47	22	5	2	0	0
	Resto	1.081	95	84	201	273	185	107	70	62	4	0
Oceanía	Australia	142	15	14	21	26	35	19	9	2	1	0
	Resto	49	5	7	2	9	15	6	3	2	0	0

Fuente: Padrón Municipal de Habitantes a 1 de enero de 2018.

Font: Padró Municipal d'Habitants a 1 de gener de 2018

### 3.8. Población nacida en el extranjero según país de nacimiento y edad. Varones

#### 3.8. Població nascuda a l'estranger segons país de naixement i edat. Homes

		Total	0-9	10-19	20-29	30-39	40-49	50-59	60-69	70-79	80-89	90 y más
<b>Total</b>		<b>69.461</b>	<b>2.067</b>	<b>5.592</b>	<b>12.523</b>	<b>17.066</b>	<b>17.062</b>	<b>9.745</b>	<b>3.688</b>	<b>1.269</b>	<b>391</b>	<b>58</b>
Europa	Rumanía	4.719	169	422	839	1.493	1.150	425	192	29	0	0
	Italia	3.036	84	102	813	885	620	314	113	78	25	2
	Francia	2.737	68	109	327	348	783	865	107	62	57	11
	Bulgaria	1.427	31	88	184	322	441	211	128	21	1	0
	Reino Unido	1.313	73	80	237	263	270	235	97	43	14	1
	Ucrania	1.254	66	131	237	283	281	176	69	10	1	0
	Alemania	1.212	51	59	144	170	360	318	49	50	11	0
	Rusia	682	68	122	117	138	107	82	39	8	1	0
	Armenia	444	5	28	85	124	85	70	37	9	1	0
	Suiza	400	14	19	32	51	160	107	8	8	1	0
	Portugal	396	11	21	50	106	80	53	39	21	13	2
	Países Bajos	306	17	11	33	57	91	61	24	6	6	0
	Polonia	276	15	21	40	76	60	39	23	1	1	0
	Bélgica	271	9	6	44	58	76	51	16	7	4	0
	Irlanda	171	9	6	25	49	44	25	10	3	0	0
	Lituania	115	7	11	21	34	26	13	2	0	1	0
	Georgia	108	3	4	26	20	32	15	4	3	1	0
	Hungría	103	6	7	23	25	23	13	5	0	1	0
	Suecia	98	8	3	22	24	18	14	4	5	0	0
	Grecia	97	6	7	23	24	22	9	3	0	3	0
Moldavia	85	1	8	16	19	17	16	8	0	0	0	
Albania	79	4	7	16	22	23	2	1	4	0	0	
Resto	519	46	30	88	147	123	48	15	17	5	0	
África	Marruecos	2.424	32	96	278	593	562	387	285	119	62	10
	Senegal	1.445	5	36	144	420	411	272	128	26	3	0
	Argelia	1.409	35	68	92	237	579	281	72	23	18	4
	Nigeria	1.115	7	34	43	331	574	124	2	0	0	0
	Malí	773	3	8	92	397	238	33	1	1	0	0
	Guinea Ecuatorial	507	23	59	115	71	88	74	47	21	9	0
	Ghana	373	2	7	62	122	131	40	8	1	0	0
	República de Guinea	210	3	16	44	50	63	25	6	1	2	0
	Camerún	153	3	9	25	63	40	12	1	0	0	0
	Costa de Marfil	110	1	13	24	43	23	5	0	0	1	0
	Egipto	102	2	5	8	28	24	26	6	3	0	0
	Libia	97	14	18	13	18	15	11	7	0	1	0
	Túnez	83	4	5	10	16	22	17	7	2	0	0
	Gambia	75	1	4	27	25	14	2	2	0	0	0
	Resto	454	27	29	51	115	126	78	21	6	1	0
América del Norte	Estados Unidos	655	86	98	84	99	105	75	68	32	7	1
	México	453	29	39	71	143	81	64	19	6	1	0
	Canadá	86	5	7	14	13	26	14	5	2	0	0
América Central	Cuba	1.268	12	78	177	196	310	282	134	55	14	10
	Honduras	763	52	189	213	190	87	21	7	3	1	0
	República Dominicana	585	14	73	176	162	81	51	22	5	1	0
	Nicaragua	136	1	15	32	43	16	8	15	6	0	0
	Guatemala	116	4	10	35	35	16	8	3	2	2	1
	El Salvador	86	4	7	17	26	23	6	3	0	0	0
	Resto	128	8	11	29	40	16	6	8	8	2	0
América del Sur	Ecuador	6.652	62	527	1.502	1.442	1.813	955	298	46	7	0
	Colombia	5.220	103	419	1.239	1.173	1.175	790	252	56	9	4
	Bolivia	3.519	26	561	595	1.014	902	332	76	10	3	0
	Argentina	3.202	51	231	427	756	779	452	340	128	34	4
	Venezuela	2.897	199	336	707	740	427	325	128	23	10	2
	Brasil	1.037	56	91	197	299	200	141	44	5	4	0
	Uruguay	1.012	7	72	152	205	246	161	120	38	9	2
	Perú	934	13	68	145	209	222	169	49	48	11	0
	Chile	501	21	33	67	120	93	89	53	20	5	0
	Paraguay	463	11	60	92	173	80	23	16	7	1	0
Resto	5	0	0	0	0	2	2	0	1	0	0	
Asia	Pakistán	4.323	128	452	824	1.206	1.172	426	102	12	1	0
	China	3.005	103	264	631	742	689	407	126	32	10	1
	India	1.608	35	118	399	458	393	145	50	5	4	1
	Siria	353	18	29	41	55	46	64	48	48	4	0
	Líbano	162	8	15	20	18	36	31	21	12	1	0
	Filipinas	104	5	8	9	13	25	25	14	4	1	0

		<b>Total</b>	0-9	10-19	20-29	30-39	40-49	50-59	60-69	70-79	80-89	90 y más
Asia	Turquía	<b>104</b>	7	4	14	27	25	19	5	2	1	0
	Irán	<b>89</b>	3	6	6	22	13	21	13	3	0	2
	Jordania	<b>78</b>	4	2	2	5	6	7	19	33	0	0
	Bangladesh	<b>74</b>	1	5	12	29	20	3	3	1	0	0
	Resto	<b>565</b>	48	49	114	127	109	60	31	24	3	0
Oceanía	Australia	<b>74</b>	7	5	10	14	19	9	7	2	1	0
	Resto	<b>26</b>	3	1	0	5	7	5	3	2	0	0

Fuente: Padrón Municipal de Habitantes a 1 de enero de 2018.

Font: Padró Municipal d'Habitants a 1 de gener de 2018

### 3.8. Población nacida en el extranjero según país de nacimiento y edad. Mujeres

### 3.8. Població nascuda a l'estranger segons país de naixement i edat. Dones

		Total	0-9	10-19	20-29	30-39	40-49	50-59	60-69	70-79	80-89	90 y más
<b>Total</b>		<b>72.697</b>	<b>1.999</b>	<b>5.436</b>	<b>13.600</b>	<b>18.094</b>	<b>15.755</b>	<b>10.492</b>	<b>4.746</b>	<b>1.782</b>	<b>659</b>	<b>134</b>
Europa	Rumanía	5.316	161	432	960	1.713	1.104	608	284	40	13	1
	Francia	3.021	76	111	439	337	681	923	182	139	96	37
	Italia	2.111	81	113	741	658	279	113	51	56	15	4
	Ucrania	1.765	92	124	303	415	346	286	158	29	11	1
	Bulgaria	1.616	29	97	219	380	382	275	171	48	14	1
	Rusia	1.291	50	91	222	360	273	166	94	24	10	1
	Alemania	1.262	33	43	188	236	300	316	40	78	25	3
	Reino Unido	1.086	72	75	273	229	198	134	58	33	12	2
	Polonia	523	10	12	148	185	97	36	28	6	1	0
	Armenia	496	13	31	91	117	85	102	44	12	1	0
	Suiza	416	19	10	27	39	157	138	12	9	4	1
	Portugal	349	9	13	76	69	52	49	51	22	7	1
	Países Bajos	270	13	23	58	49	54	41	18	11	3	0
	Bélgica	258	10	16	34	37	75	49	19	10	7	1
	Lituania	174	6	6	51	57	27	16	9	1	1	0
	Georgia	147	2	5	23	27	47	30	11	2	0	0
	Irlanda	138	8	7	37	36	24	13	8	5	0	0
	Moldavia	134	3	6	32	43	24	18	7	1	0	0
	Hungría	133	1	8	27	35	39	14	4	3	2	0
	República Checa	112	6	4	24	45	21	8	2	2	0	0
	Suecia	92	4	4	28	25	12	6	8	4	1	0
	Letonia	82	1	5	16	33	15	9	3	0	0	0
	Albania	77	4	4	19	27	12	4	4	2	1	0
	Bielorrusia	77	8	5	13	23	17	5	6	0	0	0
	Eslovaquia	73	0	2	16	40	12	3	0	0	0	0
Austria	70	5	3	19	19	7	7	4	6	0	0	
Finlandia	62	7	2	18	16	6	3	7	3	0	0	
Resto	371	17	23	103	97	76	31	11	11	2	0	
África	Marruecos	2.232	31	78	295	459	381	357	327	185	103	16
	Guinea Ecuatorial	953	38	77	222	181	168	143	74	38	10	2
	Argelia	753	33	51	103	219	140	78	61	35	26	7
	Nigeria	656	17	28	66	319	200	20	6	0	0	0
	Senegal	159	5	9	16	71	43	10	5	0	0	0
	República de Guinea	111	0	16	24	25	24	14	4	4	0	0
	Camerún	74	2	7	14	28	14	6	2	1	0	0
	Resto	550	45	61	88	153	119	51	17	14	2	0
América del Norte	Estados Unidos	641	81	87	102	120	101	60	62	22	4	2
	México	627	27	43	105	177	142	68	43	8	12	2
	Canadá	99	3	10	11	18	30	15	7	4	1	0
América Central	Honduras	2.469	52	213	756	838	385	165	51	6	3	0
	Cuba	1.466	13	51	197	242	355	272	170	116	43	7
	República Dominicana	915	11	68	278	188	171	123	55	18	2	1
	Nicaragua	351	5	15	86	121	59	45	13	4	3	0
	Guatemala	204	1	25	83	54	14	12	11	4	0	0
	El Salvador	130	7	12	23	33	25	13	12	4	1	0
	Panamá	70	7	3	20	16	12	7	3	2	0	0
	Resto	66	1	5	14	17	14	5	9	0	1	0
América del Sur	Ecuador	7.226	55	540	1.465	1.606	1.925	1.148	376	96	14	1
	Colombia	6.879	81	410	1.360	1.407	1.661	1.233	530	149	45	3
	Bolivia	5.709	21	573	679	1.794	1.553	791	247	44	6	1
	Venezuela	3.407	210	281	733	813	544	505	238	69	12	2
	Argentina	3.094	58	176	395	688	664	433	444	155	61	20
	Brasil	1.775	44	116	226	545	461	262	88	20	8	5
	Perú	1.168	21	59	183	270	283	181	98	53	15	5
	Paraguay	1.068	19	66	226	393	193	115	48	8	0	0
	Uruguay	971	14	65	135	158	217	170	122	59	27	4
	Chile	522	16	29	76	113	90	85	70	34	8	1
Resto	4	0	0	0	1	1	0	0	2	0	0	
Asia	China	3.390	93	576	725	752	720	357	127	32	8	0
	Pakistán	1.243	104	226	263	342	207	84	14	3	0	0
	India	726	54	78	169	222	131	51	13	7	1	0
	Filipinas	270	5	9	30	62	47	55	42	9	9	2
	Siria	190	14	17	28	36	35	36	17	3	4	0
	Japón	101	2	3	14	27	33	18	2	2	0	0
	Líbano	101	3	11	13	19	27	14	9	3	2	0

		Total	0-9	10-19	20-29	30-39	40-49	50-59	60-69	70-79	80-89	90 y más
Asia	República de Corea	<b>90</b>	3	8	36	17	15	8	2	1	0	0
	Irán	<b>79</b>	2	4	9	27	14	15	5	3	0	0
	Turquía	<b>73</b>	4	2	18	24	16	7	1	0	1	0
	Resto	<b>472</b>	47	38	96	136	75	46	25	8	1	0
Oceanía	Australia	<b>68</b>	8	9	11	12	16	10	2	0	0	0
	Resto	<b>23</b>	2	6	2	4	8	1	0	0	0	0

Fuente: Padrón Municipal de Habitantes a 1 de enero de 2018.

Font: Padró Municipal d'Habitants a 1 de gener de 2018

### 3.9. Población de 18 y más años según titulación, edad y sexo

#### 3.9. Població de 18 i més anys segons titulació, edat i sexe

		Total	18-24	25-34	35-44	45-54	55-64	65-74	75-84	>=85
<b>Total</b>		<b>667.543</b>	<b>55.131</b>	<b>94.062</b>	<b>126.047</b>	<b>125.434</b>	<b>102.528</b>	<b>84.088</b>	<b>55.136</b>	<b>25.117</b>
	<b>Total</b>	<b>2.108</b>	<b>83</b>	<b>29</b>	<b>30</b>	<b>29</b>	<b>23</b>	<b>8</b>	<b>886</b>	<b>1.020</b>
No sabe leer ni escribir	Varones	<b>426</b>	56	19	19	16	10	5	167	134
	Mujeres	<b>1.682</b>	27	10	11	13	13	3	719	886
	<b>Total</b>	<b>134.916</b>	<b>10.192</b>	<b>10.306</b>	<b>11.745</b>	<b>13.343</b>	<b>18.059</b>	<b>27.935</b>	<b>28.034</b>	<b>15.302</b>
Titulación inferior a graduado escolar	Varones	<b>58.709</b>	6.043	6.307	7.217	7.386	7.826	10.431	9.411	4.088
	Mujeres	<b>76.207</b>	4.149	3.999	4.528	5.957	10.233	17.504	18.623	11.214
	<b>Total</b>	<b>202.403</b>	<b>21.875</b>	<b>26.833</b>	<b>35.647</b>	<b>39.676</b>	<b>33.538</b>	<b>26.222</b>	<b>13.808</b>	<b>4.804</b>
Graduado escolar o equivalente	Varones	<b>98.897</b>	11.690	14.613	19.787	20.200	14.815	10.802	5.473	1.517
	Mujeres	<b>103.506</b>	10.185	12.220	15.860	19.476	18.723	15.420	8.335	3.287
	<b>Total</b>	<b>328.090</b>	<b>22.980</b>	<b>56.891</b>	<b>78.617</b>	<b>72.380</b>	<b>50.903</b>	<b>29.921</b>	<b>12.407</b>	<b>3.991</b>
Bachiller, Formación Profesional de Segundo Grado o Títulos equivalentes o superiores	Varones	<b>155.600</b>	10.266	25.799	36.474	33.974	24.708	15.647	6.850	1.882
	Mujeres	<b>172.490</b>	12.714	31.092	42.143	38.406	26.195	14.274	5.557	2.109
	<b>Total</b>	<b>26</b>	<b>1</b>	<b>3</b>	<b>8</b>	<b>6</b>	<b>5</b>	<b>2</b>	<b>1</b>	<b>0</b>
Desconocido	Varones	<b>16</b>	1	3	4	2	4	1	1	0
	Mujeres	<b>10</b>	0	0	4	4	1	1	0	0

Fuente: Padrón Municipal de Habitantes a 1 de enero de 2018.

Font: Padró Municipal d'Habitants a 1 de gener de 2018



### 3.10. Población de 18 y más años según titulación, lugar de nacimiento y sexo

#### 3.10. Població de 18 i més anys segons titulació, lloc de naixement i sexe

		Total	València	Resto de l'Horta	Resto de la Comunidad	Resto del Estado	Extranjero
<b>Total</b>		<b>667.543</b>	<b>325.096</b>	<b>18.735</b>	<b>57.493</b>	<b>135.579</b>	<b>130.640</b>
<b>Total No sabe leer ni escribir</b>		<b>2.108</b>	<b>336</b>	<b>44</b>	<b>177</b>	<b>1.343</b>	<b>208</b>
No sabe leer ni escribir	Varones	426	56	7	26	210	127
	Mujeres	1.682	280	37	151	1.133	81
<b>Total Titulación inferior a graduado escolar</b>		<b>134.916</b>	<b>51.870</b>	<b>3.758</b>	<b>12.316</b>	<b>43.317</b>	<b>23.655</b>
Titulación inferior a graduado escolar	Varones	58.709	23.730	1.470	4.148	16.070	13.291
	Mujeres	76.207	28.140	2.288	8.168	27.247	10.364
<b>Total Graduado escolar o equivalente</b>		<b>202.403</b>	<b>96.555</b>	<b>5.700</b>	<b>13.896</b>	<b>36.919</b>	<b>49.333</b>
Graduado escolar o equivalente	Varones	98.897	49.327	2.747	5.883	16.659	24.281
	Mujeres	103.506	47.228	2.953	8.013	20.260	25.052
<b>Total Bachiller, Formación Profesional de Segundo Grado o Títulos equivalentes o superiores</b>		<b>328.090</b>	<b>176.335</b>	<b>9.233</b>	<b>31.104</b>	<b>54.000</b>	<b>57.418</b>
Bachiller, Formación Profesional de Segundo Grado o Títulos equivalentes o superiores	Varones	155.600	83.531	4.613	14.797	26.692	25.967
	Mujeres	172.490	92.804	4.620	16.307	27.308	31.451
<b>Total Desconocido</b>		<b>26</b>	<b>0</b>	<b>0</b>	<b>0</b>	<b>0</b>	<b>26</b>
Desconocido	Varones	16	0	0	0	0	16
	Mujeres	10	0	0	0	0	10

Fuente: Padrón Municipal de Habitantes a 1 de enero de 2018.

Font: Padró Municipal d'Habitants a 1 de gener de 2018

### 3.11. Porcentaje de población de 18 y más años con primaria o menos, según edad y sexo

#### 3.11. Percentatge de població de 18 i més anys amb primària o menys, segons edat i sexe

			Varones		Mujeres	
			Total	%	Total	%
<b>Total</b>	<b>667.543</b>	<b>20,5</b>	<b>313.648</b>	<b>18,9</b>	<b>353.895</b>	<b>22,0</b>
18-24	55.131	18,6	28.056	21,7	27.075	15,4
25-34	94.062	11,0	46.741	13,5	47.321	8,5
35-44	126.047	9,3	63.501	11,4	62.546	7,3
45-54	125.434	10,7	61.578	12,0	63.856	9,3
55-64	102.528	17,6	47.363	16,5	55.165	18,6
65-74	84.088	33,2	36.886	28,3	47.202	37,1
75-84	55.136	52,5	21.902	43,7	33.234	58,2
85 y más	25.117	65,0	7.621	55,4	17.496	69,2

Fuente: Padrón Municipal de Habitantes a 1 de enero de 2018.

Font: Padró Municipal d'Habitants a 1 de gener de 2018

### 3.11. Porcentaje de población de 25 y más años con bachiller, equivalente o superior, según edad y sexo

### 3.11. Percentatge de població de 25 i més anys amb batxiller, equivalent o superior, segons edat i sexe

			Varones		Mujeres	
			Total	%	Total	%
<b>Total</b>	<b>612.412</b>	<b>49,8</b>	<b>285.592</b>	<b>50,9</b>	<b>326.820</b>	<b>48,9</b>
25-34	94.062	60,5	46.741	55,2	47.321	65,7
35-44	126.047	62,4	63.501	57,4	62.546	67,4
45-54	125.434	57,7	61.578	55,2	63.856	60,2
55-64	102.528	49,7	47.363	52,2	55.165	47,5
65-74	84.088	35,6	36.886	42,4	47.202	30,2
75-84	55.136	22,5	21.902	31,3	33.234	16,7
85 y más	25.117	15,9	7.621	24,7	17.496	12,1

Fuente: Padrón Municipal de Habitantes a 1 de enero de 2018.

Font: Padró Municipal d'Habitants a 1 de gener de 2018

Porcentaje de población mayor de 24 años con bachiller, titulación equivalente o superior  
 Percentatge de població major de 24 anys amb batxiller, titulació equivalent o superior

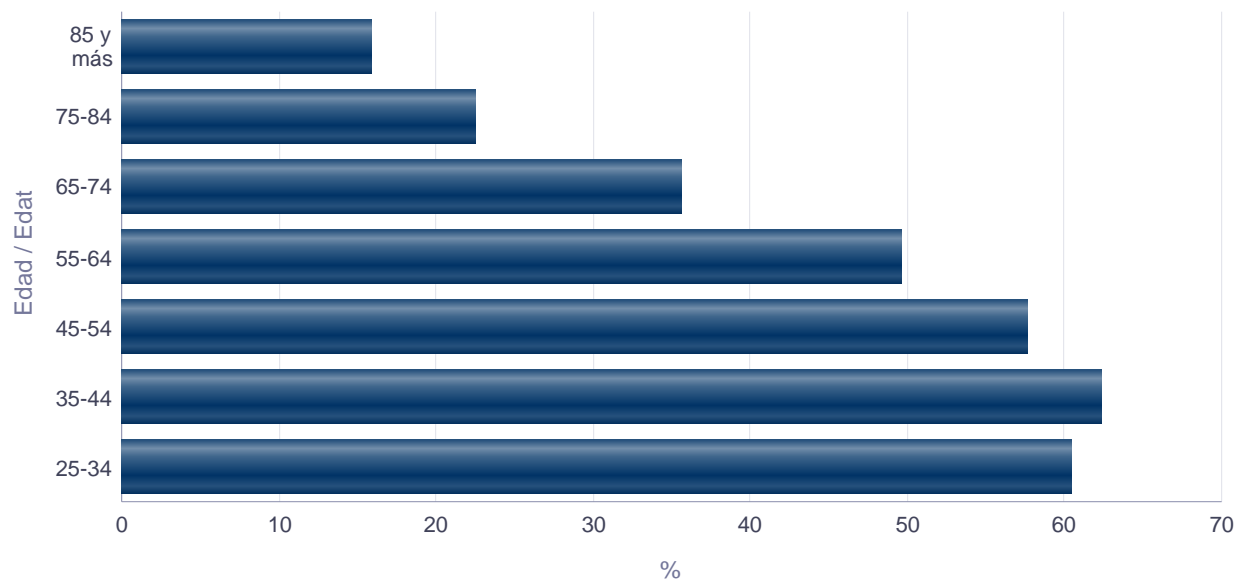

### 3.12. Población extranjera por edades simples y sexo

#### 3.12. Població estrangera per edats simples i sexe

	Total	Varones	Mujeres
<b>Total</b>	<b>823</b>	<b>52.453</b>	<b>49.816</b>
0	970	500	470
1	1.119	617	502
2	993	511	482
3	973	515	458
4	981	508	473
5	969	493	476
6	1.012	502	510
7	931	495	436
8	966	490	476
9	835	421	414
10	776	385	391
11	741	379	362
12	707	360	347
13	728	395	333
14	704	368	336
15	739	381	358
16	785	408	377
17	846	441	405
18	953	503	450
19	1.150	624	526
20	1.328	688	640
21	1.452	705	747
22	1.680	824	856
23	1.786	854	932
24	1.859	860	999
25	2.103	976	1.127
26	2.271	1.055	1.216
27	2.314	1.122	1.192
28	2.430	1.131	1.299
29	2.486	1.168	1.318
30	2.467	1.193	1.274
31	2.545	1.184	1.361
32	2.597	1.236	1.361
33	2.866	1.402	1.464
34	2.746	1.405	1.341
35	2.800	1.370	1.430
36	2.665	1.386	1.279
37	2.840	1.504	1.336
38	2.740	1.477	1.263
39	2.749	1.539	1.210
40	2.604	1.451	1.153
41	2.560	1.389	1.171
42	2.391	1.349	1.042
43	2.220	1.272	948
44	2.048	1.163	885
45	1.939	1.121	818
46	1.816	1.048	768
47	1.858	1.055	803
48	1.682	946	736
49	1.612	901	711
50	1.392	749	643
51	1.377	763	614
52	1.152	635	517
53	1.165	627	538
54	1.048	556	492
55	986	519	467
56	841	403	438
57	851	444	407
58	761	378	383
59	761	353	408
60	621	303	318
61	606	282	324
62	532	242	290
63	533	234	299
64	463	218	245
65	434	185	249
66	389	161	228
67	332	161	171
68	329	142	187

	Total	Varones	Mujeres
69	300	138	162
70	213	90	123
71	217	88	129
72	207	98	109
73	174	77	97
74	162	63	99
75	125	54	71
76	140	56	84
77	90	42	48
78	105	50	55
79	90	44	46
80	82	36	46
81	78	32	46
82	69	32	37
83	52	27	25
84	43	15	28
85	38	19	19
86	29	13	16
87	32	14	18
88	23	5	18
89	32	12	20
90	22	8	14
91	12	4	8
92	5	3	2
93	5	3	2
94	5	2	3
>=95	14	3	11

Fuente: Padrón Municipal de Habitantes a 1 de enero de 2018.  
 Font: Padró Municipal d'Habitants a 1 de gener de 2018

### 3.13. Población extranjera por edades quinquenales y sexo

#### 3.13. Població estrangera per edats quinquennals i sexe

	Total	%	Varones		Mujeres	
			Total	%	Total	%
<b>Total</b>	<b>823</b>	<b>100,0%</b>	<b>52.453</b>	<b>6373,4%</b>	<b>49.816</b>	<b>6053,0%</b>
0-4	5.036	611,9%	2.651	322,1%	2.385	289,8%
5-9	4.713	572,7%	2.401	291,7%	2.312	280,9%
10-14	3.656	444,2%	1.887	229,3%	1.769	214,9%
15-19	4.473	543,5%	2.357	286,4%	2.116	257,1%
20-24	8.105	984,8%	3.931	477,6%	4.174	507,2%
25-29	11.604	1410,0%	5.452	662,5%	6.152	747,5%
30-34	13.221	1606,4%	6.420	780,1%	6.801	826,4%
35-39	13.794	1676,1%	7.276	884,1%	6.518	792,0%
40-44	11.823	1436,6%	6.624	804,9%	5.199	631,7%
45-49	8.907	1082,3%	5.071	616,2%	3.836	466,1%
50-54	6.134	745,3%	3.330	404,6%	2.804	340,7%
55-59	4.200	510,3%	2.097	254,8%	2.103	255,5%
60-64	2.755	334,8%	1.279	155,4%	1.476	179,3%
65-69	1.784	216,8%	787	95,6%	997	121,1%
70-74	973	118,2%	416	50,5%	557	67,7%
75-79	550	66,8%	246	29,9%	304	36,9%
80-84	324	39,4%	142	17,3%	182	22,1%
85-89	154	18,7%	63	7,7%	91	11,1%
90-94	49	6,0%	20	2,4%	29	3,5%
95 y más	14	1,7%	3	0,4%	11	1,3%

Fuente: Padrón Municipal de Habitantes a 1 de enero de 2018.  
Font: Padró Municipal d'Habitants a 1 de gener de 2018

Población de nacionalidad extranjera según edad y sexo

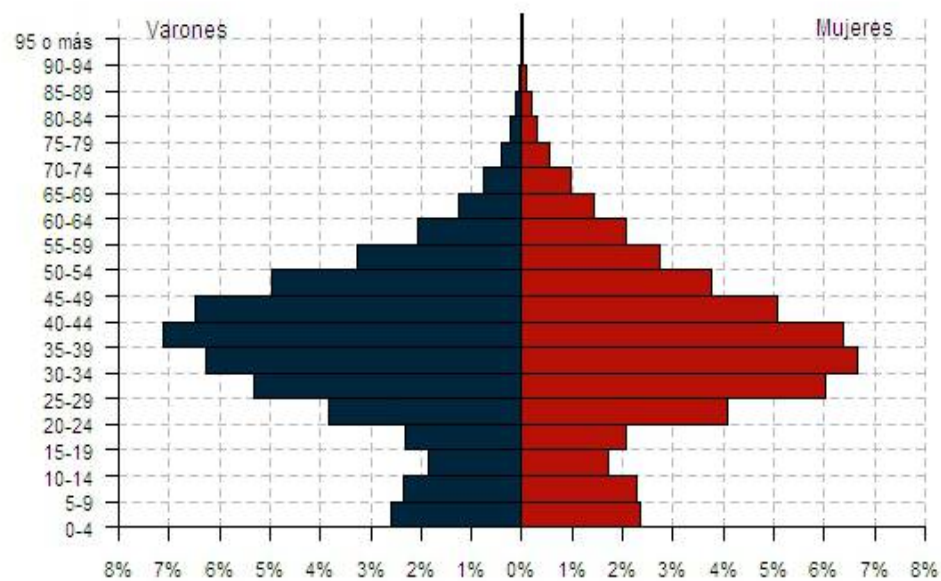

### 3.14. Población extranjera según nacionalidad y edad

#### 3.14. Població estrangera segons nacionalitat i edat

		Total	0-9	10-19	20-29	30-39	40-49	50-59	60-69	70-79	80-89	90 y más
<b>Total</b>		<b>102.269</b>	<b>9.749</b>	<b>8.129</b>	<b>19.709</b>	<b>27.015</b>	<b>20.730</b>	<b>10.334</b>	<b>4.539</b>	<b>1.523</b>	<b>478</b>	<b>63</b>
<b>Total Resto UE(28)</b>		<b>33.994</b>	<b>2.968</b>	<b>2.478</b>	<b>6.723</b>	<b>8.871</b>	<b>6.547</b>	<b>3.500</b>	<b>1.922</b>	<b>729</b>	<b>223</b>	<b>33</b>
Resto UE(28)	Rumanía	11.247	1.447	1.086	1.756	3.170	2.204	1.030	473	67	13	1
	Italia	8.013	471	452	2.029	2.209	1.454	742	404	196	47	9
	Bulgaria	3.198	233	260	383	680	809	460	293	65	14	1
	Francia	2.822	194	190	708	563	458	285	198	142	69	15
	Reino Unido	2.285	151	124	520	518	416	298	161	72	23	2
	Alemania	1.560	111	87	314	364	269	190	104	90	28	3
	Portugal	1.007	70	71	205	264	182	112	74	23	6	0
	Polonia	851	69	52	191	266	150	73	42	7	1	0
	Países Bajos	503	32	25	77	112	104	75	54	15	9	0
	Irlanda	340	26	13	63	90	78	42	20	8	0	0
	Bélgica	325	20	14	64	71	68	35	28	18	7	0
	Lituania	319	28	25	73	93	54	31	12	1	2	0
	Hungría	244	18	15	52	67	61	23	7	0	1	0
	Suecia	200	9	6	52	48	39	17	18	10	1	0
	República Checa	169	16	11	30	70	30	10	2	0	0	0
	Grecia	167	11	7	46	41	38	18	5	0	1	0
Letonia	152	18	13	23	56	24	13	5	0	0	0	
Resto	592	44	27	137	189	109	46	22	15	1	2	
<b>Total Europa No UE(28)</b>		<b>6.597</b>	<b>686</b>	<b>523</b>	<b>1.106</b>	<b>1.566</b>	<b>1.252</b>	<b>881</b>	<b>437</b>	<b>112</b>	<b>33</b>	<b>1</b>
Europa No UE(28)	Ucrania	2.884	284	230	468	662	545	426	219	37	12	1
	Rusia	1.733	202	144	292	446	331	205	83	20	10	0
	Armenia	952	101	90	156	220	150	140	69	24	2	0
	Georgia	248	16	11	44	48	73	41	11	4	0	0
	Albania	144	18	13	28	43	26	4	5	6	1	0
	Suiza	142	13	7	16	30	22	18	21	10	5	0
	Moldavia	139	12	7	28	33	28	21	9	1	0	0
	Resto	355	40	21	74	84	77	26	20	10	3	0
<b>Total África</b>		<b>12.439</b>	<b>1.604</b>	<b>904</b>	<b>1.646</b>	<b>3.570</b>	<b>3.139</b>	<b>1.113</b>	<b>333</b>	<b>100</b>	<b>27</b>	<b>3</b>
África	Marruecos	3.038	412	184	509	909	622	264	92	36	9	1
	Argelia	2.173	375	218	180	438	618	255	61	19	8	1
	Nigeria	2.090	402	163	108	611	681	120	5	0	0	0
	Senegal	1.539	85	54	153	470	422	232	99	22	2	0
	Guinea Ecuatorial	891	135	126	246	153	105	57	45	17	6	1
	Malí	814	24	12	106	409	232	29	1	1	0	0
	Ghana	407	24	14	64	132	126	42	5	0	0	0
	República de Guinea	255	14	32	60	65	63	18	1	1	1	0
	Camerún	221	21	20	34	85	47	11	2	1	0	0
	Libia	162	40	27	25	29	22	12	7	0	0	0
Resto	849	72	54	161	269	201	73	15	3	1	0	
<b>Total América del Norte</b>		<b>1.634</b>	<b>164</b>	<b>138</b>	<b>251</b>	<b>392</b>	<b>291</b>	<b>169</b>	<b>144</b>	<b>62</b>	<b>18</b>	<b>5</b>
América del Norte	Estados Unidos	936	101	85	118	164	162	118	114	55	14	5
	México	570	46	43	115	208	101	36	16	2	3	0
	Resto	128	17	10	18	20	28	15	14	5	1	0
<b>Total América Central</b>		<b>5.453</b>	<b>323</b>	<b>493</b>	<b>1.656</b>	<b>1.544</b>	<b>836</b>	<b>381</b>	<b>149</b>	<b>49</b>	<b>19</b>	<b>3</b>
América Central	Honduras	2.939	215	336	919	885	388	139	48	7	2	0
	Cuba	1.019	19	44	188	236	253	163	66	33	14	3
	República Dominicana	700	38	55	301	174	80	37	9	6	0	0
	Nicaragua	376	21	22	112	124	58	25	11	1	2	0
	El Salvador	148	14	14	34	41	28	8	8	1	0	0
	Resto	271	16	22	102	84	29	9	7	1	1	0
<b>Total América del Sur</b>		<b>25.014</b>	<b>1.695</b>	<b>1.785</b>	<b>4.988</b>	<b>6.935</b>	<b>5.234</b>	<b>2.734</b>	<b>1.124</b>	<b>377</b>	<b>126</b>	<b>16</b>
América del Sur	Colombia	5.337	205	371	1.312	1.361	1.079	635	244	91	35	4
	Bolivia	5.094	467	434	771	1.512	1.161	544	170	31	4	0
	Ecuador	5.041	444	265	1.010	1.278	1.182	598	202	52	10	0
	Venezuela	2.842	288	228	657	769	422	261	133	64	19	1
	Argentina	1.794	70	129	289	445	400	213	149	65	27	7
	Brasil	1.690	82	133	317	587	373	143	47	7	1	0
	Paraguay	1.213	51	102	278	439	199	98	37	9	0	0
	Perú	753	25	40	155	232	158	82	36	14	9	2
	Uruguay	732	31	47	111	152	167	100	70	35	17	2
Chile	517	32	36	88	160	92	60	36	9	4	0	

		Total	0-9	10-19	20-29	30-39	40-49	50-59	60-69	70-79	80-89	90 y más
América del Sur	Resto	1	0	0	0	0	1	0	0	0	0	0
<b>Total Asia</b>		<b>17.013</b>	<b>2.291</b>	<b>1.795</b>	<b>3.325</b>	<b>4.115</b>	<b>3.401</b>	<b>1.542</b>	<b>417</b>	<b>93</b>	<b>32</b>	<b>2</b>
Asia	China	7.119	1.064	874	1.365	1.448	1.350	728	224	53	13	0
	Pakistán	5.580	719	579	1.037	1.487	1.218	443	90	7	0	0
	India	2.346	289	171	545	666	470	161	32	8	3	1
	Siria	321	36	38	59	76	45	43	15	4	5	0
	Filipinas	241	17	17	30	62	46	43	19	3	4	0
	Líbano	147	16	24	23	29	27	16	6	6	0	0
	Japón	140	13	2	14	37	46	22	4	2	0	0
	Turquía	138	11	2	31	43	32	15	3	0	1	0
	República de Corea	130	3	18	49	27	21	7	4	1	0	0
	Resto	851	123	70	172	240	146	64	20	9	6	1
<b>Total Oceanía</b>		<b>111</b>	<b>17</b>	<b>13</b>	<b>6</b>	<b>20</b>	<b>29</b>	<b>12</b>	<b>13</b>	<b>1</b>	<b>0</b>	<b>0</b>
Oceanía	Resto	111	17	13	6	20	29	12	13	1	0	0
<b>Total Apátridas</b>		<b>14</b>	<b>1</b>	<b>0</b>	<b>8</b>	<b>2</b>	<b>1</b>	<b>2</b>	<b>0</b>	<b>0</b>	<b>0</b>	<b>0</b>
Apátridas	Resto	14	1	0	8	2	1	2	0	0	0	0

Fuente: Padrón Municipal de Habitantes a 1 de enero de 2018.

Font: Padró Municipal d'Habitants a 1 de gener de 2018

### 3.14. Población extranjera según nacionalidad y edad. Varones

#### 3.14. Població estrangera segons nacionalitat i edat. Homes

		Total	0-9	10-19	20-29	30-39	40-49	50-59	60-69	70-79	80-89	90 y más
<b>Total</b>		<b>52.453</b>	<b>5.052</b>	<b>4.244</b>	<b>9.383</b>	<b>13.696</b>	<b>11.695</b>	<b>5.427</b>	<b>2.066</b>	<b>662</b>	<b>205</b>	<b>23</b>
<b>Total Resto UE(28)</b>		<b>17.052</b>	<b>1.505</b>	<b>1.245</b>	<b>3.091</b>	<b>4.366</b>	<b>3.606</b>	<b>1.847</b>	<b>926</b>	<b>345</b>	<b>111</b>	<b>10</b>
Resto UE(28)	Rumanía	5.370	748	546	816	1.491	1.123	425	193	28	0	0
	Italia	4.473	224	243	1.057	1.234	898	478	209	96	31	3
	Bulgaria	1.511	115	126	175	314	434	203	125	19	0	0
	Francia	1.376	92	85	309	294	251	154	89	63	33	6
	Reino Unido	1.285	76	66	238	280	251	208	106	47	12	1
	Alemania	780	62	47	127	151	156	114	56	50	17	0
	Portugal	525	36	36	93	146	105	55	39	10	5	0
	Polonia	299	34	29	40	77	60	37	21	1	0	0
	Países Bajos	262	12	10	28	59	62	49	28	8	6	0
	Irlanda	190	13	5	26	53	50	26	14	3	0	0
	Bélgica	183	13	5	39	41	40	18	15	10	2	0
	Lituania	127	13	14	21	34	28	14	2	0	1	0
	Hungría	114	13	7	24	28	24	12	5	0	1	0
	Suecia	110	7	2	21	24	27	13	10	5	1	0
Grecia	102	8	4	24	25	23	14	3	0	1	0	
Resto	345	39	20	53	115	74	27	11	5	1	0	
<b>Total Europa No UE(28)</b>		<b>2.719</b>	<b>320</b>	<b>264</b>	<b>454</b>	<b>615</b>	<b>526</b>	<b>342</b>	<b>147</b>	<b>45</b>	<b>6</b>	<b>0</b>
Europa No UE(28)	Ucrania	1.206	124	116	202	278	250	156	69	10	1	0
	Rusia	592	102	77	94	120	92	78	24	4	1	0
	Armenia	450	47	40	79	113	73	58	30	9	1	0
	Georgia	106	8	5	24	21	29	13	3	3	0	0
	Albania	74	9	8	13	21	17	1	1	4	0	0
	Suiza	71	4	5	6	18	12	11	6	8	1	0
	Resto	220	26	13	36	44	53	25	14	7	2	0
<b>Total África</b>		<b>8.175</b>	<b>842</b>	<b>493</b>	<b>946</b>	<b>2.328</b>	<b>2.413</b>	<b>863</b>	<b>221</b>	<b>52</b>	<b>16</b>	<b>1</b>
África	Marruecos	1.695	220	101	251	518	393	145	47	14	6	0
	Argelia	1.376	198	114	86	224	497	205	38	8	5	1
	Senegal	1.345	40	38	140	401	380	226	96	22	2	0
	Nigeria	1.270	209	88	44	317	505	105	2	0	0	0
	Malí	773	14	10	93	394	231	29	1	1	0	0
	Ghana	354	10	9	61	115	116	39	4	0	0	0
	Guinea Ecuatorial	339	73	53	83	46	38	25	15	4	2	0
	República de Guinea	181	6	17	41	47	53	16	0	0	1	0
	Camerún	148	9	12	24	60	37	6	0	0	0	0
	Costa de Marfil	101	4	10	22	43	17	5	0	0	0	0
	Libia	97	22	20	14	16	13	7	5	0	0	0
	Gambia	72	2	3	27	24	13	2	1	0	0	0
	Egipto	68	8	4	8	21	15	9	1	2	0	0
	Resto	356	27	14	52	102	105	44	11	1	0	0
<b>Total América del Norte</b>		<b>778</b>	<b>90</b>	<b>74</b>	<b>109</b>	<b>160</b>	<b>132</b>	<b>86</b>	<b>74</b>	<b>40</b>	<b>10</b>	<b>3</b>
América del Norte	Estados Unidos	488	58	47	51	70	86	66	61	36	10	3
	México	225	22	22	47	83	30	15	5	1	0	0
	Canadá	65	10	5	11	7	16	5	8	3	0	0
<b>Total América Central</b>		<b>1.778</b>	<b>182</b>	<b>237</b>	<b>467</b>	<b>443</b>	<b>261</b>	<b>126</b>	<b>41</b>	<b>14</b>	<b>4</b>	<b>3</b>
América Central	Honduras	719	116	154	195	161	69	16	5	2	1	0
	Cuba	481	11	26	88	110	125	87	21	8	2	3
	República Dominicana	306	24	33	111	82	35	14	5	2	0	0
	Nicaragua	100	10	11	30	31	8	4	5	1	0	0
	El Salvador	64	8	6	15	17	13	3	2	0	0	0
	Resto	108	13	7	28	42	11	2	3	1	1	0
<b>Total América del Sur</b>		<b>11.535</b>	<b>893</b>	<b>856</b>	<b>2.307</b>	<b>3.207</b>	<b>2.524</b>	<b>1.175</b>	<b>405</b>	<b>120</b>	<b>44</b>	<b>4</b>
América del Sur	Ecuador	2.844	256	124	514	725	729	366	106	20	4	0
	Colombia	2.484	113	187	615	670	504	285	81	21	5	3
	Bolivia	2.141	238	199	340	626	501	193	36	6	2	0
	Venezuela	1.266	147	108	313	366	192	77	36	17	10	0
	Argentina	900	26	66	151	224	216	103	71	31	11	1
	Brasil	581	50	60	138	189	100	29	13	1	1	0
	Paraguay	373	21	50	75	138	62	16	7	4	0	0
	Uruguay	370	11	25	57	85	99	44	33	10	6	0
	Perú	323	12	18	66	101	75	34	9	5	3	0
Chile	252	19	19	38	83	45	28	13	5	2	0	



		Total	0-9	10-19	20-29	30-39	40-49	50-59	60-69	70-79	80-89	90 y más
América del Sur	Resto	1	0	0	0	0	1	0	0	0	0	0
<b>Total Asia</b>		<b>10.354</b>	<b>1.211</b>	<b>1.071</b>	<b>2.002</b>	<b>2.567</b>	<b>2.220</b>	<b>979</b>	<b>243</b>	<b>45</b>	<b>14</b>	<b>2</b>
Asia	Pakistán	4.166	366	391	789	1.153	1.021	362	77	7	0	0
	China	3.616	577	472	647	718	666	394	110	25	7	0
	India	1.597	148	105	390	446	352	123	28	1	3	1
	Siria	188	21	25	36	51	23	22	7	2	1	0
	Líbano	79	12	12	10	14	15	11	2	3	0	0
	Turquía	78	7	1	13	23	20	12	2	0	0	0
	Filipinas	71	10	11	6	8	17	15	4	0	0	0
	Bangladesh	66	6	4	9	27	16	2	2	0	0	0
	Resto	493	64	50	102	127	90	38	11	7	3	1
<b>Total Oceanía</b>		<b>53</b>	<b>8</b>	<b>4</b>	<b>2</b>	<b>10</b>	<b>12</b>	<b>7</b>	<b>9</b>	<b>1</b>	<b>0</b>	<b>0</b>
Oceanía	Resto	53	8	4	2	10	12	7	9	1	0	0
<b>Total Apátridas</b>		<b>9</b>	<b>1</b>	<b>0</b>	<b>5</b>	<b>0</b>	<b>1</b>	<b>2</b>	<b>0</b>	<b>0</b>	<b>0</b>	<b>0</b>
Apátridas	Resto	9	1	0	5	0	1	2	0	0	0	0

Fuente: Padrón Municipal de Habitantes a 1 de enero de 2018.  
 Font: Padró Municipal d'Habitants a 1 de gener de 2018

### 3.14. Población extranjera según nacionalidad y edad. Mujeres

#### 3.14. Població estrangera segons nacionalitat i edat. Dones

		Total	0-9	10-19	20-29	30-39	40-49	50-59	60-69	70-79	80-89	90 y más
<b>Total</b>		<b>49.816</b>	<b>4.697</b>	<b>3.885</b>	<b>10.326</b>	<b>13.319</b>	<b>9.035</b>	<b>4.907</b>	<b>2.473</b>	<b>861</b>	<b>273</b>	<b>40</b>
<b>Total Resto UE(28)</b>		<b>16.942</b>	<b>1.463</b>	<b>1.233</b>	<b>3.632</b>	<b>4.505</b>	<b>2.941</b>	<b>1.653</b>	<b>996</b>	<b>384</b>	<b>112</b>	<b>23</b>
Resto UE(28)	Rumanía	5.877	699	540	940	1.679	1.081	605	280	39	13	1
	Italia	3.540	247	209	972	975	556	264	195	100	16	6
	Bulgaria	1.687	118	134	208	366	375	257	168	46	14	1
	Francia	1.446	102	105	399	269	207	131	109	79	36	9
	Reino Unido	1.000	75	58	282	238	165	90	55	25	11	1
	Alemania	780	49	40	187	213	113	76	48	40	11	3
	Polonia	552	35	23	151	189	90	36	21	6	1	0
	Portugal	482	34	35	112	118	77	57	35	13	1	0
	Países Bajos	241	20	15	49	53	42	26	26	7	3	0
	Lituania	192	15	11	52	59	26	17	10	1	1	0
	Irlanda	150	13	8	37	37	28	16	6	5	0	0
	Bélgica	142	7	9	25	30	28	17	13	8	5	0
	Hungría	130	5	8	28	39	37	11	2	0	0	0
	República Checa	114	9	6	24	45	20	8	2	0	0	0
	Letonia	98	8	9	16	36	16	10	3	0	0	0
	Suecia	90	2	4	31	24	12	4	8	5	0	0
	Eslovaquia	78	2	4	16	41	12	3	0	0	0	0
Austria	71	3	1	21	21	10	8	2	4	0	1	
Grecia	65	3	3	22	16	15	4	2	0	0	0	
Resto	207	17	11	60	57	31	13	11	6	0	1	
<b>Total Europa No UE(28)</b>		<b>3.878</b>	<b>366</b>	<b>259</b>	<b>652</b>	<b>951</b>	<b>726</b>	<b>539</b>	<b>290</b>	<b>67</b>	<b>27</b>	<b>1</b>
Europa No UE(28)	Ucrania	1.678	160	114	266	384	295	270	150	27	11	1
	Rusia	1.141	100	67	198	326	239	127	59	16	9	0
	Armenia	502	54	50	77	107	77	82	39	15	1	0
	Georgia	142	8	6	20	27	44	28	8	1	0	0
	Moldavia	85	6	4	19	21	19	11	4	1	0	0
	Bielorrusia	71	6	5	13	21	16	4	6	0	0	0
	Suiza	71	9	2	10	12	10	7	15	2	4	0
	Albania	70	9	5	15	22	9	3	4	2	1	0
	Resto	118	14	6	34	31	17	7	5	3	1	0
<b>Total África</b>		<b>4.264</b>	<b>762</b>	<b>411</b>	<b>700</b>	<b>1.242</b>	<b>726</b>	<b>250</b>	<b>112</b>	<b>48</b>	<b>11</b>	<b>2</b>
África	Marruecos	1.343	192	83	258	391	229	119	45	22	3	1
	Nigeria	820	193	75	64	294	176	15	3	0	0	0
	Argelia	797	177	104	94	214	121	50	23	11	3	0
	Guinea Ecuatorial	552	62	73	163	107	67	32	30	13	4	1
	Senegal	194	45	16	13	69	42	6	3	0	0	0
	República de Guinea	74	8	15	19	18	10	2	1	1	0	0
	Camerún	73	12	8	10	25	10	5	2	1	0	0
	Libia	65	18	7	11	13	9	5	2	0	0	0
	Resto	346	55	30	68	111	62	16	3	0	1	0
<b>Total América del Norte</b>		<b>856</b>	<b>74</b>	<b>64</b>	<b>142</b>	<b>232</b>	<b>159</b>	<b>83</b>	<b>70</b>	<b>22</b>	<b>8</b>	<b>2</b>
América del Norte	Estados Unidos	448	43	38	67	94	76	52	53	19	4	2
	México	345	24	21	68	125	71	21	11	1	3	0
	Resto	63	7	5	7	13	12	10	6	2	1	0
<b>Total América Central</b>		<b>3.675</b>	<b>141</b>	<b>256</b>	<b>1.189</b>	<b>1.101</b>	<b>575</b>	<b>255</b>	<b>108</b>	<b>35</b>	<b>15</b>	<b>0</b>
América Central	Honduras	2.220	99	182	724	724	319	123	43	5	1	0
	Cuba	538	8	18	100	126	128	76	45	25	12	0
	República Dominicana	394	14	22	190	92	45	23	4	4	0	0
	Nicaragua	276	11	11	82	93	50	21	6	0	2	0
	Guatemala	91	1	11	53	20	4	1	1	0	0	0
	El Salvador	84	6	8	19	24	15	5	6	1	0	0
	Resto	72	2	4	21	22	14	6	3	0	0	0
<b>Total América del Sur</b>		<b>13.479</b>	<b>802</b>	<b>929</b>	<b>2.681</b>	<b>3.728</b>	<b>2.710</b>	<b>1.559</b>	<b>719</b>	<b>257</b>	<b>82</b>	<b>12</b>
América del Sur	Bolivia	2.953	229	235	431	886	660	351	134	25	2	0
	Colombia	2.853	92	184	697	691	575	350	163	70	30	1
	Ecuador	2.197	188	141	496	553	453	232	96	32	6	0
	Venezuela	1.576	141	120	344	403	230	184	97	47	9	1
	Brasil	1.109	32	73	179	398	273	114	34	6	0	0
	Argentina	894	44	63	138	221	184	110	78	34	16	6
	Paraguay	840	30	52	203	301	137	82	30	5	0	0
Perú	430	13	22	89	131	83	48	27	9	6	2	

		Total	0-9	10-19	20-29	30-39	40-49	50-59	60-69	70-79	80-89	90 y más
América del Sur	Uruguay	362	20	22	54	67	68	56	37	25	11	2
	Chile	265	13	17	50	77	47	32	23	4	2	0
<b>Total Asia</b>		<b>6.659</b>	<b>1.080</b>	<b>724</b>	<b>1.323</b>	<b>1.548</b>	<b>1.181</b>	<b>563</b>	<b>174</b>	<b>48</b>	<b>18</b>	<b>0</b>
Asia	China	3.503	487	402	718	730	684	334	114	28	6	0
	Pakistán	1.414	353	188	248	334	197	81	13	0	0	0
	India	749	141	66	155	220	118	38	4	7	0	0
	Filipinas	170	7	6	24	54	29	28	15	3	4	0
	Siria	133	15	13	23	25	22	21	8	2	4	0
	Japón	94	4	1	8	26	33	18	2	2	0	0
	República de Corea	79	3	10	35	13	13	3	2	0	0	0
	Líbano	68	4	12	13	15	12	5	4	3	0	0
	Resto	449	66	26	99	131	73	35	12	3	4	0
<b>Total Oceanía</b>		<b>58</b>	<b>9</b>	<b>9</b>	<b>4</b>	<b>10</b>	<b>17</b>	<b>5</b>	<b>4</b>	<b>0</b>	<b>0</b>	<b>0</b>
Oceanía	Resto	58	9	9	4	10	17	5	4	0	0	0
<b>Total Apátridas</b>		<b>5</b>	<b>0</b>	<b>0</b>	<b>3</b>	<b>2</b>	<b>0</b>	<b>0</b>	<b>0</b>	<b>0</b>	<b>0</b>	<b>0</b>
Apátridas	Resto	5	0	0	3	2	0	0	0	0	0	0

Fuente: Padrón Municipal de Habitantes a 1 de enero de 2018.

Font: Padró Municipal d'Habitants a 1 de gener de 2018

### 3.15. Población de nacionalidad extranjera de 18 y más años según nacionalidad y titulación

#### 3.15. Població de nacionalitat estrangera de 18 i més anys segons nacionalitat i titulació

		Total	Titulación inferior a graduado escolar (incluye no sabe leer ni escribir)	Graduado escolar o equivalente	Bachiller, Formación Profesional de Segundo Grado o Títulos equivalentes o superiores	Desconocido
<b>Total</b>		<b>86.494</b>	<b>17.772</b>	<b>32.356</b>	<b>36.340</b>	<b>26</b>
<b>Total Resto UE(28)</b>		<b>29.159</b>	<b>3.906</b>	<b>9.216</b>	<b>16.037</b>	<b>0</b>
Resto UE(28)	Rumanía	8.937	2.666	4.274	1.997	0
	Italia	7.204	173	1.600	5.431	0
	Bulgaria	2.760	545	1.313	902	0
	Francia	2.521	104	440	1.977	0
	Reino Unido	2.055	57	315	1.683	0
	Alemania	1.391	49	216	1.126	0
	Portugal	885	82	255	548	0
	Polonia	740	72	205	463	0
	Países Bajos	448	25	85	338	0
	Irlanda	304	1	37	266	0
	Bélgica	294	9	61	224	0
	Lituania	272	37	102	133	0
	Hungría	215	18	67	130	0
	Suecia	186	4	30	152	0
	Grecia	150	2	31	117	0
	República Checa	144	13	47	84	0
	Letonia	124	21	38	65	0
	Austria	114	5	21	88	0
Resto	415	23	79	313	0	
<b>Total Europa No UE(28)</b>		<b>5.506</b>	<b>635</b>	<b>2.031</b>	<b>2.837</b>	<b>3</b>
Europa No UE(28)	Ucrania	2.414	320	993	1.101	0
	Rusia	1.417	81	389	946	1
	Armenia	783	147	346	288	2
	Georgia	224	36	103	85	0
	Suiza	124	3	22	99	0
	Moldavia	122	11	56	55	0
	Albania	117	18	43	56	0
	Resto	305	19	79	207	0
<b>Total África</b>		<b>10.124</b>	<b>4.143</b>	<b>3.890</b>	<b>2.080</b>	<b>11</b>
África	Marruecos	2.490	723	1.014	750	3
	Argelia	1.618	506	705	404	3
	Nigeria	1.536	689	684	162	1
	Senegal	1.415	935	424	53	3
	Malí	784	577	189	18	0
	Guinea Ecuatorial	661	124	273	264	0
	Ghana	375	183	161	31	0
	República de Guinea	220	111	79	30	0
	Camerún	182	53	88	41	0
	Resto	843	242	273	327	1
<b>Total América del Norte</b>		<b>1.355</b>	<b>28</b>	<b>200</b>	<b>1.127</b>	<b>0</b>
América del Norte	Estados Unidos	765	14	98	653	0
	México	489	10	83	396	0
	Resto	101	4	19	78	0
<b>Total América Central</b>		<b>4.769</b>	<b>566</b>	<b>2.014</b>	<b>2.189</b>	<b>0</b>
América Central	Honduras	2.482	372	1.283	827	0
	Cuba	966	71	291	604	0
	República Dominicana	617	48	154	415	0
	Nicaragua	338	46	162	130	0
	El Salvador	122	13	45	64	0
	Guatemala	112	14	42	56	0
	Resto	132	2	37	93	0
<b>Total América del Sur</b>		<b>22.102</b>	<b>3.173</b>	<b>9.491</b>	<b>9.432</b>	<b>6</b>
América del Sur	Colombia	4.888	671	1.978	2.238	1
	Ecuador	4.449	959	2.230	1.257	3
	Bolivia	4.341	925	2.215	1.201	0
	Venezuela	2.376	106	489	1.780	1
	Argentina	1.631	122	655	854	0
	Brasil	1.508	127	619	762	0
Paraguay	1.091	117	587	387	0	

		<b>Total</b>	Titulación inferior a graduado escolar (incluye no sabe leer ni escribir)	Graduado escolar o equivalente	Bachiller, Formación Profesional de Segundo Grado o Títulos equivalentes o superiores	Desconocido
América del Sur	Perú	<b>700</b>	65	257	377	1
	Uruguay	<b>661</b>	60	328	273	0
	Chile	<b>456</b>	21	132	303	0
	Resto	<b>1</b>	0	1	0	0
<b>Total Asia</b>		<b>13.384</b>	<b>5.316</b>	<b>5.498</b>	<b>2.564</b>	<b>6</b>
Asia	China	<b>5.342</b>	1.744	2.467	1.127	4
	Pakistán	<b>4.491</b>	2.493	1.712	285	1
	India	<b>1.935</b>	859	862	213	1
	Siria	<b>257</b>	37	85	135	0
	Filipinas	<b>209</b>	37	112	60	0
	Japón	<b>125</b>	4	16	105	0
	Turquía	<b>125</b>	4	28	93	0
	República de Corea	<b>113</b>	3	15	95	0
	Libano	<b>112</b>	13	26	73	0
	Resto	<b>675</b>	122	175	378	0
<b>Total Oceanía</b>		<b>82</b>	<b>2</b>	<b>10</b>	<b>70</b>	<b>0</b>
Oceanía	Resto	<b>82</b>	2	10	70	0
<b>Total Apátridas</b>		<b>13</b>	<b>3</b>	<b>6</b>	<b>4</b>	<b>0</b>
Apátridas	Resto	<b>13</b>	3	6	4	0

Fuente: Padrón Municipal de Habitantes a 1 de enero de 2018.

Font: Padró Municipal d'Habitants a 1 de gener de 2018

### 3.15. Población de nacionalidad extranjera de 18 y más años según nacionalidad y titulación. Varones

#### 3.15. Població de nacionalitat estrangera de 18 i més anys segons nacionalitat i titulació. Homes

		Total	Titulación inferior a graduado escolar (incluye no sabe leer ni escribir)	Graduado escolar o equivalente	Bachiller, Formación Profesional de Segundo Grado o Títulos equivalentes o superiores	Desconocido
<b>Total</b>		<b>44.284</b>	<b>10.613</b>	<b>16.784</b>	<b>16.871</b>	<b>16</b>
<b>Total Resto UE(28)</b>		<b>14.595</b>	<b>1.919</b>	<b>4.819</b>	<b>7.857</b>	<b>0</b>
Resto UE(28)	Rumanía	4.177	1.288	2.098	791	0
	Italia	4.064	104	1.004	2.956	0
	Bulgaria	1.300	268	651	381	0
	Francia	1.237	48	243	946	0
	Reino Unido	1.168	37	190	941	0
	Alemania	683	21	109	553	0
	Portugal	461	46	142	273	0
	Polonia	242	32	84	126	0
	Países Bajos	241	10	46	185	0
	Irlanda	173	1	18	154	0
	Bélgica	166	2	41	123	0
	Lituania	104	21	41	42	0
	Suecia	101	2	19	80	0
	Hungría	95	9	35	51	0
	Grecia	91	2	23	66	0
Resto	292	28	75	189	0	
<b>Total Europa No UE(28)</b>		<b>2.195</b>	<b>283</b>	<b>895</b>	<b>1.015</b>	<b>2</b>
Europa No UE(28)	Ucrania	988	138	445	405	0
	Rusia	430	32	124	274	0
	Armenia	372	75	176	119	2
	Georgia	96	13	51	32	0
	Suiza	63	2	9	52	0
	Albania	60	10	25	25	0
	Resto	186	13	65	108	0
<b>Total África</b>		<b>6.959</b>	<b>3.160</b>	<b>2.564</b>	<b>1.226</b>	<b>9</b>
África	Marruecos	1.402	424	570	405	3
	Senegal	1.281	875	363	40	3
	Argelia	1.086	356	481	246	3
	Nigeria	980	411	454	115	0
	Malí	755	564	178	13	0
	Ghana	340	168	145	27	0
	Guinea Ecuatorial	223	28	81	114	0
	República de Guinea	166	93	53	20	0
	Camerún	129	40	60	29	0
	Costa de Marfil	95	51	29	15	0
	Gambia	67	40	21	6	0
	Libia	60	5	16	39	0
	Egipto	56	4	11	41	0
	Mauritania	52	22	15	15	0
	Túnez	50	5	21	24	0
Resto	217	74	66	77	0	
<b>Total América del Norte</b>		<b>627</b>	<b>10</b>	<b>86</b>	<b>531</b>	<b>0</b>
América del Norte	Estados Unidos	392	6	50	336	0
	México	185	3	26	156	0
	Canadá	50	1	10	39	0
<b>Total América Central</b>		<b>1.418</b>	<b>131</b>	<b>523</b>	<b>764</b>	<b>0</b>
América Central	Honduras	489	60	242	187	0
	Cuba	451	29	137	285	0
	República Dominicana	257	26	68	163	0
	Nicaragua	81	9	37	35	0
	El Salvador	50	4	19	27	0
	Resto	90	3	20	67	0
<b>Total América del Sur</b>		<b>10.056</b>	<b>1.458</b>	<b>4.357</b>	<b>4.237</b>	<b>4</b>
América del Sur	Ecuador	2.516	548	1.312	654	2
	Colombia	2.254	303	922	1.028	1
	Bolivia	1.776	367	923	486	0
	Venezuela	1.030	42	197	791	0
	Argentina	827	60	321	446	0

		<b>Total</b>	Titulación inferior a graduado escolar (incluye no sabe leer ni escribir)	Graduado escolar o equivalente	Bachiller, Formación Profesional de Segundo Grado o Títulos equivalentes o superiores	Desconocido
América del Sur	Brasil	<b>487</b>	37	182	268	0
	Uruguay	<b>335</b>	28	174	133	0
	Paraguay	<b>312</b>	30	152	130	0
	Perú	<b>299</b>	33	110	155	1
	Chile	<b>219</b>	10	63	146	0
	Resto	<b>1</b>	0	1	0	0
<b>Total Asia</b>		<b>8.384</b>	<b>3.648</b>	<b>3.533</b>	<b>1.202</b>	<b>1</b>
Asia	Pakistán	<b>3.572</b>	1.973	1.410	189	0
	China	<b>2.658</b>	932	1.264	461	1
	India	<b>1.377</b>	621	641	115	0
	Siria	<b>148</b>	21	48	79	0
	Turquía	<b>70</b>	2	22	46	0
	Bangladesh	<b>58</b>	19	30	9	0
	Líbano	<b>57</b>	5	10	42	0
	Filipinas	<b>52</b>	10	29	13	0
Resto	<b>392</b>	65	79	248	0	
<b>Total Oceanía</b>		<b>42</b>	<b>2</b>	<b>4</b>	<b>36</b>	<b>0</b>
Oceanía	Resto	<b>42</b>	2	4	36	0
<b>Total Apátridas</b>		<b>8</b>	<b>2</b>	<b>3</b>	<b>3</b>	<b>0</b>
Apátridas	Resto	<b>8</b>	2	3	3	0

Fuente: Padrón Municipal de Habitantes a 1 de enero de 2018.

Font: Padró Municipal d'Habitants a 1 de gener de 2018

### 3.15. Población de nacionalidad extranjera de 18 y más años según nacionalidad y titulación. Mujeres

#### 3.15. Població de nacionalitat estrangera de 18 i més anys segons nacionalitat i titulació. Dones

		Total	Titulación inferior a graduado escolar (incluye no sabe leer ni escribir)	Graduado escolar o equivalente	Bachiller, Formación Profesional de Segundo Grado o Títulos equivalentes o superiores	Desconocido
<b>Total</b>		<b>42.210</b>	<b>7.159</b>	<b>15.572</b>	<b>19.469</b>	<b>10</b>
<b>Total Resto UE(28)</b>		<b>14.564</b>	<b>1.987</b>	<b>4.397</b>	<b>8.180</b>	<b>0</b>
Resto UE(28)	Rumanía	4.760	1.378	2.176	1.206	0
	Italia	3.140	69	596	2.475	0
	Bulgaria	1.460	277	662	521	0
	Francia	1.284	56	197	1.031	0
	Reino Unido	887	20	125	742	0
	Alemania	708	28	107	573	0
	Polonia	498	40	121	337	0
	Portugal	424	36	113	275	0
	Países Bajos	207	15	39	153	0
	Lituania	168	16	61	91	0
	Irlanda	131	0	19	112	0
	Bélgica	128	7	20	101	0
	Hungría	120	9	32	79	0
	República Checa	100	9	29	62	0
	Suecia	85	2	11	72	0
	Letonia	83	13	26	44	0
	Eslovaquia	74	4	15	55	0
	Austria	68	2	15	51	0
	Grecia	59	0	8	51	0
Resto	180	6	25	149	0	
<b>Total Europa No UE(28)</b>		<b>3.311</b>	<b>352</b>	<b>1.136</b>	<b>1.822</b>	<b>1</b>
Europa No UE(28)	Ucrania	1.426	182	548	696	0
	Rusia	987	49	265	672	1
	Armenia	411	72	170	169	0
	Georgia	128	23	52	53	0
	Moldavia	75	5	30	40	0
	Bielorrusia	64	8	16	40	0
	Suiza	61	1	13	47	0
	Albania	57	8	18	31	0
	Resto	102	4	24	74	0
<b>Total África</b>		<b>3.165</b>	<b>983</b>	<b>1.326</b>	<b>854</b>	<b>2</b>
África	Marruecos	1.088	299	444	345	0
	Nigeria	556	278	230	47	1
	Argelia	532	150	224	158	0
	Guinea Ecuatorial	438	96	192	150	0
	Senegal	134	60	61	13	0
	República de Guinea	54	18	26	10	0
	Resto	363	82	149	131	1
<b>Total América del Norte</b>		<b>728</b>	<b>18</b>	<b>114</b>	<b>596</b>	<b>0</b>
América del Norte	Estados Unidos	373	8	48	317	0
	México	304	7	57	240	0
	Resto	51	3	9	39	0
<b>Total América Central</b>		<b>3.351</b>	<b>435</b>	<b>1.491</b>	<b>1.425</b>	<b>0</b>
América Central	Honduras	1.993	312	1.041	640	0
	Cuba	515	42	154	319	0
	República Dominicana	360	22	86	252	0
	Nicaragua	257	37	125	95	0
	Guatemala	86	13	37	36	0
	El Salvador	72	9	26	37	0
	Resto	68	0	22	46	0
<b>Total América del Sur</b>		<b>12.046</b>	<b>1.715</b>	<b>5.134</b>	<b>5.195</b>	<b>2</b>
América del Sur	Colombia	2.634	368	1.056	1.210	0
	Bolivia	2.565	558	1.292	715	0
	Ecuador	1.933	411	918	603	1
	Venezuela	1.346	64	292	989	1
	Brasil	1.021	90	437	494	0
	Argentina	804	62	334	408	0
Paraguay	779	87	435	257	0	



		<b>Total</b>	Titulación inferior a graduado escolar (incluye no sabe leer ni escribir)	Graduado escolar o equivalente	Bachiller, Formación Profesional de Segundo Grado o Títulos equivalentes o superiores	Desconocido
América del Sur	Perú	<b>401</b>	32	147	222	0
	Uruguay	<b>326</b>	32	154	140	0
	Chile	<b>237</b>	11	69	157	0
<b>Total Asia</b>		<b>5.000</b>	<b>1.668</b>	<b>1.965</b>	<b>1.362</b>	<b>5</b>
Asia	China	<b>2.684</b>	812	1.203	666	3
	Pakistán	<b>919</b>	520	302	96	1
	India	<b>558</b>	238	221	98	1
	Filipinas	<b>157</b>	27	83	47	0
	Siria	<b>109</b>	16	37	56	0
	Japón	<b>89</b>	3	9	77	0
	República de Corea	<b>67</b>	1	9	57	0
	Líbano	<b>55</b>	8	16	31	0
	Turquía	<b>55</b>	2	6	47	0
	Resto	<b>307</b>	41	79	187	0
<b>Total Oceanía</b>		<b>40</b>	<b>0</b>	<b>6</b>	<b>34</b>	<b>0</b>
Oceanía	Resto	<b>40</b>	0	6	34	0
<b>Total Apátridas</b>		<b>5</b>	<b>1</b>	<b>3</b>	<b>1</b>	<b>0</b>
Apátridas	Resto	<b>5</b>	1	3	1	0

Fuente: Padrón Municipal de Habitantes a 1 de enero de 2018.

Font: Padró Municipal d'Habitants a 1 de gener de 2018

### 3.16. Población según nacionalidad y relación con el lugar de nacimiento

#### 3.16. Població segons nacionalitat i relació amb el lloc de naixement

		Total	Nacidos en España / Nascuts en Espanya	Nacidos fuera de España en su país de nacionalidad / Nascuts fora d'Espanya al seu país de nacionalitat	Nacidos fuera de España en otro país diferente / Nascuts fora d'Espanya en un altre país diferent
<b>Total España</b>		<b>696.269</b>	<b>647.832</b>	<b>0</b>	<b>48.437</b>
España	España	696.269	647.832	0	48.437
<b>Total Resto UE(28)</b>		<b>33.994</b>	<b>2.732</b>	<b>26.772</b>	<b>4.490</b>
Resto UE(28)	Rumanía	11.247	1.360	9.813	74
	Italia	8.013	343	4.910	2.760
	Bulgaria	3.198	269	2.917	12
	Francia	2.822	191	2.344	287
	Reino Unido	2.285	123	1.870	292
	Alemania	1.560	140	1.144	276
	Portugal	1.007	52	588	367
	Polonia	851	72	745	34
	Países Bajos	503	32	377	94
	Irlanda	340	22	278	40
	Bélgica	325	25	256	44
	Lituania	319	24	285	10
	Hungría	244	14	213	17
	Suecia	200	5	141	54
	República Checa	169	12	150	7
	Grecia	167	6	132	29
	Letonia	152	15	125	12
Resto	592	27	484	81	
<b>Total Europa No UE(28)</b>		<b>6.597</b>	<b>459</b>	<b>5.962</b>	<b>176</b>
Europa No UE(28)	Ucrania	2.884	178	2.645	61
	Rusia	1.733	104	1.574	55
	Armenia	952	114	826	12
	Georgia	248	13	230	5
	Albania	144	7	132	5
	Suiza	142	11	116	15
	Moldavia	139	10	128	1
	Resto	355	22	311	22
<b>Total África</b>		<b>12.439</b>	<b>1.723</b>	<b>10.623</b>	<b>93</b>
África	Marruecos	3.038	430	2.596	12
	Argelia	2.173	422	1.745	6
	Nigeria	2.090	481	1.588	21
	Senegal	1.539	99	1.439	1
	Guinea Ecuatorial	891	117	769	5
	Malí	814	22	790	2
	Ghana	407	28	373	6
	República de Guinea	255	23	221	11
	Camerún	221	27	194	0
	Libia	162	14	141	7
	Resto	849	60	767	22
<b>Total América del Norte</b>		<b>1.634</b>	<b>52</b>	<b>1.403</b>	<b>179</b>
América del Norte	Estados Unidos	936	29	774	133
	México	570	17	546	7
	Resto	128	6	83	39
<b>Total América Central</b>		<b>5.453</b>	<b>183</b>	<b>5.241</b>	<b>29</b>
América Central	Honduras	2.939	117	2.822	0
	Cuba	1.019	7	1.010	2
	República Dominicana	700	30	659	11
	Nicaragua	376	16	358	2
	El Salvador	148	7	138	3
	Resto	271	6	254	11
<b>Total América del Sur</b>		<b>25.014</b>	<b>1.147</b>	<b>23.711</b>	<b>156</b>
América del Sur	Colombia	5.337	72	5.245	20
	Bolivia	5.094	449	4.637	8
	Ecuador	5.041	419	4.613	9
	Venezuela	2.842	67	2.718	57
	Argentina	1.794	22	1.742	30
	Brasil	1.690	35	1.649	6
	Paraguay	1.213	24	1.188	1
	Perú	753	17	732	4
	Uruguay	732	24	700	8
	Chile	517	18	486	13
	Resto	1	0	1	0
<b>Total Asia</b>		<b>17.013</b>	<b>2.236</b>	<b>14.647</b>	<b>130</b>
Asia	China	7.119	1.354	5.737	28
	Pakistán	5.580	538	5.037	5
	India	2.346	218	2.121	7

		<b>Total</b>	<b>Nacidos en España / Nascuts en Espanya</b>	<b>Nacidos fuera de España en su país de nacionalidad / Nascuts fora d'Espanya al seu país de nacionalitat</b>	<b>Nacidos fuera de España en otro país diferente / Nascuts fora d'Espanya en un altre país diferent</b>
Asia	Siria	321	16	298	7
	Filipinas	241	24	217	0
	Líbano	147	9	126	12
	Japón	140	10	129	1
	Turquía	138	3	133	2
	República de Corea	130	3	126	1
	Resto	851	61	723	67
<b>Total Oceanía</b>		<b>111</b>	<b>5</b>	<b>93</b>	<b>13</b>
Oceanía	Resto	111	5	93	13
<b>Total Apátridas</b>		<b>14</b>	<b>11</b>	<b>0</b>	<b>3</b>
Apátridas	Resto	14	11	0	3

Fuente: Padrón Municipal de Habitantes a 1 de enero de 2018.

Font: Padró Municipal d'Habitants a 1 de gener de 2018

### 3.17. Población según país de nacimiento y relación con la nacionalidad

#### 3.17. Població segons país de naixement i relació amb la nacionalitat

		Total	Nacionalidad Española / Nacionalitat Espanyola	Nacionalidad no Española e igual a su país de nacimiento / Nacionalitat no Espanyola i igual al seu país de naixement	Nacionalidad no Española y distinta a su país de nacimiento / Nacionalitat no Espanyola i diferent al seu país de naixement
<b>Total Europa</b>		<b>697.750</b>	<b>655.734</b>	<b>32.734</b>	<b>9.282</b>
Europa	España	656.380	647.832	0	8.548
	Rumanía	10.035	205	9.813	17
	Francia	5.758	3.352	2.344	62
	Italia	5.147	178	4.910	59
	Bulgaria	3.043	114	2.917	12
	Ucrania	3.019	305	2.645	69
	Alemania	2.474	1.267	1.144	63
	Reino Unido	2.399	471	1.870	58
	Rusia	1.973	288	1.574	111
	Armenia	940	88	826	26
	Suiza	816	666	116	34
	Polonia	799	34	745	20
	Portugal	745	141	588	16
	Países Bajos	576	180	377	19
	Bélgica	529	253	256	20
	Irlanda	309	23	278	8
	Lituania	289	3	285	1
	Georgia	255	22	230	3
	Hungría	236	15	213	8
	Moldavia	219	45	128	46
Suecia	190	45	141	4	
República Checa	165	7	150	8	
Albania	156	20	132	4	
Resto	1.298	180	1.052	66	
<b>Total África</b>		<b>14.818</b>	<b>3.872</b>	<b>10.623</b>	<b>323</b>
África	Marruecos	4.656	1.993	2.596	67
	Argelia	2.162	352	1.745	65
	Nigeria	1.771	167	1.588	16
	Senegal	1.604	156	1.439	9
	Guinea Ecuatorial	1.460	680	769	11
	Malí	809	19	790	0
	Ghana	422	42	373	7
	República de Guinea	321	98	221	2
	Camerún	227	28	194	5
	Libia	158	10	141	7
	Resto	1.228	327	767	134
	<b>Total América del Norte</b>		<b>2.561</b>	<b>969</b>	<b>1.403</b>
América del Norte	Estados Unidos	1.296	401	774	121
	México	1.080	497	546	37
	Canadá	185	71	83	31
<b>Total América Central</b>		<b>8.753</b>	<b>3.329</b>	<b>5.241</b>	<b>183</b>
América Central	Honduras	3.232	404	2.822	6
	Cuba	2.734	1.625	1.010	99
	República Dominicana	1.500	805	659	36
	Nicaragua	487	123	358	6
	Guatemala	320	191	117	12
	El Salvador	216	68	138	10
	Resto	264	113	137	14
<b>Total América del Sur</b>		<b>57.265</b>	<b>30.116</b>	<b>23.711</b>	<b>3.438</b>
América del Sur	Ecuador	13.878	9.193	4.613	72
	Colombia	12.099	6.620	5.245	234
	Bolivia	9.228	4.544	4.637	47
	Venezuela	6.304	2.689	2.718	897
	Argentina	6.296	3.126	1.742	1.428
	Brasil	2.812	966	1.649	197
	Perú	2.102	1.266	732	104
	Uruguay	1.983	961	700	322
	Paraguay	1.531	311	1.188	32
	Chile	1.023	438	486	99
	Resto	9	2	1	6
<b>Total Asia</b>		<b>17.200</b>	<b>2.189</b>	<b>14.647</b>	<b>364</b>
Asia	China	6.395	631	5.737	27
	Pakistán	5.566	476	5.037	53
	India	2.334	183	2.121	30
	Siria	543	217	298	28

		Total	Nacionalidad Española / Nacionalitat Espanyola	Nacionalidad no Española e igual a su país de nacimiento / Nacionalitat no Espanyola i igual al seu país de naixement	Nacionalidad no Española y distinta a su país de nacimiento / Nacionalitat no Espanyola i diferent al seu país de naixement
Asia	Filipinas	374	146	217	11
	Líbano	263	117	126	20
	Turquía	177	27	133	17
	Irán	168	55	81	32
	Resto	1.380	337	897	146
<b>Total Oceanía</b>		<b>191</b>	<b>60</b>	<b>93</b>	<b>38</b>
Oceanía	Resto	191	60	93	38

Fuente: Padrón Municipal de Habitantes a 1 de enero de 2018.

Font: Padró Municipal d'Habitants a 1 de gener de 2018

**3.18. Población que vive en colectivos por edades simples y sexo**  
**3.18. Població que viu en col·lectius per edats simples i sexe**

	Total	Varones	Mujeres
<b>Total</b>	<b>4.723</b>	<b>2.234</b>	<b>2.489</b>
0	25	16	9
1	13	9	4
2	17	9	8
3	18	10	8
4	10	8	2
5	15	8	7
6	17	9	8
7	12	7	5
8	12	7	5
9	21	10	11
10	14	8	6
11	20	13	7
12	26	15	11
13	23	12	11
14	22	9	13
15	28	18	10
16	24	15	9
17	32	21	11
18	35	22	13
19	62	36	26
20	69	37	32
21	42	14	28
22	64	34	30
23	64	26	38
24	52	26	26
25	45	28	17
26	64	31	33
27	62	38	24
28	59	27	32
29	50	26	24
30	50	25	25
31	77	44	33
32	73	44	29
33	70	42	28
34	61	36	25
35	61	36	25
36	60	33	27
37	66	41	25
38	64	42	22
39	74	45	29
40	56	32	24
41	50	33	17
42	67	36	31
43	65	41	24
44	72	46	26
45	48	29	19
46	59	33	26
47	57	40	17
48	61	38	23
49	53	32	21
50	56	35	21
51	47	32	15
52	63	46	17
53	71	50	21
54	59	37	22
55	52	29	23
56	54	36	18
57	56	35	21
58	36	28	8
59	47	32	15
60	53	26	27
61	42	24	18
62	43	28	15
63	28	16	12
64	31	16	15
65	35	22	13
66	34	18	16
67	34	21	13
68	44	21	23

	Total	Varones	Mujeres
69	43	19	24
70	36	18	18
71	41	8	33
72	40	15	25
73	47	19	28
74	40	13	27
75	46	12	34
76	49	13	36
77	74	25	49
78	33	10	23
79	46	9	37
80	62	18	44
81	66	15	51
82	67	20	47
83	90	25	65
84	82	21	61
85	67	14	53
86	73	15	58
87	72	18	54
88	88	19	69
89	61	4	57
90	61	15	46
91	64	8	56
92	52	10	42
93	43	7	36
94	38	5	33
95	31	3	28
96	19	2	17
97	14	1	13
98	13	2	11
99	4		4
100 y más	15	2	13

Fuente: Padrón Municipal de Habitantes a 1 de enero de 2018.  
 Font: Padró Municipal d'Habitants a 1 de gener de 2018

**3.19. Población que vive en colectivos según edades quinquenales y sexo**  
**3.19. Població que viu en col·lectius segons edats quinquennals i sexe**

	Total	%	Varones		Mujeres	
<b>València</b>	<b>4.723</b>	<b>100,0%</b>	<b>2.234</b>	<b>47,3%</b>	<b>2.489</b>	<b>52,7%</b>
0-4	83	1,8%	52	1,1%	31	0,7%
5-9	77	1,6%	41	0,9%	36	0,8%
10-14	105	2,2%	57	1,2%	48	1,0%
15-19	181	3,8%	112	2,4%	69	1,5%
20-24	291	6,2%	137	2,9%	154	3,3%
25-29	280	5,9%	150	3,2%	130	2,8%
30-34	331	7,0%	191	4,0%	140	3,0%
35-39	325	6,9%	197	4,2%	128	2,7%
40-44	310	6,6%	188	4,0%	122	2,6%
45-49	278	5,9%	172	3,6%	106	2,2%
50-54	296	6,3%	200	4,2%	96	2,0%
55-59	245	5,2%	160	3,4%	85	1,8%
60-64	197	4,2%	110	2,3%	87	1,8%
65-69	190	4,0%	101	2,1%	89	1,9%
70-74	204	4,3%	73	1,5%	131	2,8%
75-79	248	5,3%	69	1,5%	179	3,8%
80-84	367	7,8%	99	2,1%	268	5,7%
85-89	361	7,6%	70	1,5%	291	6,2%
90-94	258	5,5%	45	1,0%	213	4,5%
95 y más	96	2,0%	10	0,2%	86	1,8%

Fuente: Padrón Municipal de Habitantes a 1 de enero de 2018.  
 Font: Padró Municipal d'Habitants a 1 de gener de 2018

Población que vive en colectivos según edad y sexo

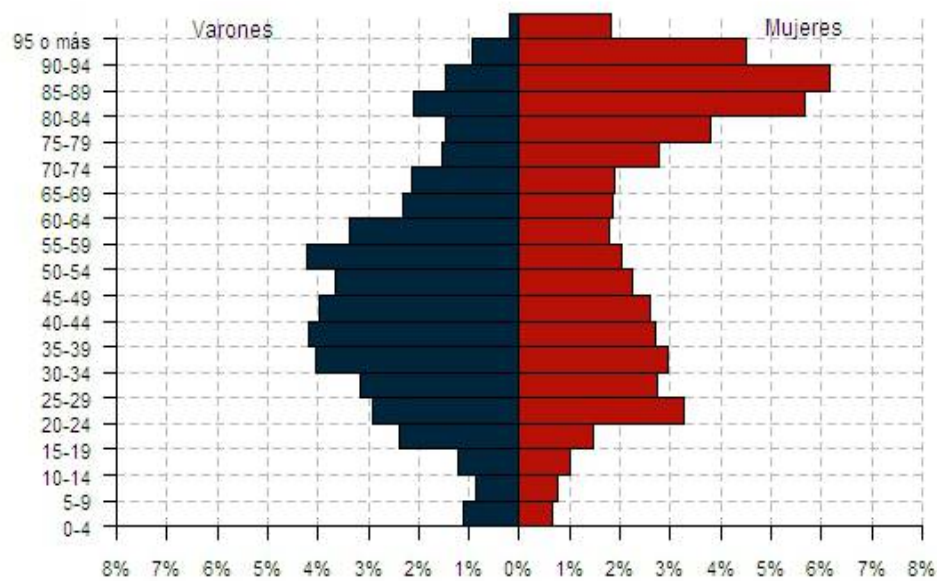



### 3.20. Población en viviendas colectivas según lugar de nacimiento, edad y sexo

#### 3.20. Població a habitatges col·lectius segons lloc de naixement, edat i sexe

		Total	0-9	10-19	20-29	30-39	40-49	50-59	60-69	70-79	80-89	90 y más
<b>Total</b>		<b>4.723</b>	<b>160</b>	<b>286</b>	<b>571</b>	<b>656</b>	<b>588</b>	<b>541</b>	<b>387</b>	<b>452</b>	<b>728</b>	<b>354</b>
<b>Total València</b>		<b>971</b>	<b>82</b>	<b>75</b>	<b>47</b>	<b>101</b>	<b>151</b>	<b>122</b>	<b>86</b>	<b>79</b>	<b>140</b>	<b>88</b>
València	Varones	458	49	38	28	55	97	81	49	27	24	10
	Mujeres	513	33	37	19	46	54	41	37	52	116	78
<b>Total Resto de l'Horta</b>		<b>184</b>	<b>9</b>	<b>34</b>	<b>5</b>	<b>4</b>	<b>16</b>	<b>27</b>	<b>23</b>	<b>19</b>	<b>36</b>	<b>11</b>
Resto de l'Horta	Varones	87	2	17	3	2	8	23	11	9	11	1
	Mujeres	97	7	17	2	2	8	4	12	10	25	10
<b>Total Resto de la Comunidad</b>		<b>572</b>	<b>17</b>	<b>45</b>	<b>10</b>	<b>28</b>	<b>47</b>	<b>57</b>	<b>42</b>	<b>78</b>	<b>168</b>	<b>80</b>
Resto de la Comunidad	Varones	250	12	31	3	20	30	43	20	21	49	21
	Mujeres	322	5	14	7	8	17	14	22	57	119	59
<b>Total Resto del Estado</b>		<b>1.335</b>	<b>6</b>	<b>16</b>	<b>18</b>	<b>64</b>	<b>102</b>	<b>165</b>	<b>164</b>	<b>257</b>	<b>372</b>	<b>171</b>
Resto del Estado	Varones	499	6	9	10	36	50	113	91	79	83	22
	Mujeres	836	0	7	8	28	52	52	73	178	289	149
<b>Total Extranjero</b>		<b>1.661</b>	<b>46</b>	<b>116</b>	<b>491</b>	<b>459</b>	<b>272</b>	<b>170</b>	<b>72</b>	<b>19</b>	<b>12</b>	<b>4</b>
Extranjero	Varones	940	24	74	243	275	175	100	40	6	2	1
	Mujeres	721	22	42	248	184	97	70	32	13	10	3

Fuente: Padrón Municipal de Habitantes a 1 de enero de 2018.

Font: Padró Municipal d'Habitants a 1 de gener de 2018

### 3.21. Población de 18 y más años en viviendas colectivas según titulación, edad y sexo

#### 3.21. Població de 18 i més anys a habitatges col·lectius segons titulació, edat i sexe

		Total	18-24	25-34	35-44	45-54	55-64	65-74	75-84	>=85
<b>Total</b>		<b>4.374</b>	<b>388</b>	<b>611</b>	<b>635</b>	<b>574</b>	<b>442</b>	<b>394</b>	<b>615</b>	<b>715</b>
<b>Total</b>		<b>26</b>	<b>0</b>	<b>0</b>	<b>1</b>	<b>2</b>	<b>1</b>	<b>1</b>	<b>8</b>	<b>13</b>
No sabe leer ni escribir	Varones	4	0	0	1	1	1	1	0	0
	Mujeres	22	0	0	0	1	0	0	8	13
<b>Total</b>		<b>1.353</b>	<b>103</b>	<b>174</b>	<b>179</b>	<b>166</b>	<b>126</b>	<b>82</b>	<b>204</b>	<b>319</b>
Titulación inferior a graduado escolar	Varones	626	60	128	128	109	71	38	52	40
	Mujeres	727	43	46	51	57	55	44	152	279
<b>Total</b>		<b>1.448</b>	<b>125</b>	<b>197</b>	<b>247</b>	<b>231</b>	<b>167</b>	<b>117</b>	<b>173</b>	<b>191</b>
Graduado escolar o equivalente	Varones	728	63	117	149	172	111	49	30	37
	Mujeres	720	62	80	98	59	56	68	143	154
<b>Total</b>		<b>1.547</b>	<b>160</b>	<b>240</b>	<b>208</b>	<b>175</b>	<b>148</b>	<b>194</b>	<b>230</b>	<b>192</b>
Bachiller, Formación Profesional de Segundo Grado o Títulos equivalentes o superiores	Varones	672	72	96	107	90	87	86	86	48
	Mujeres	875	88	144	101	85	61	108	144	144

Fuente: Padrón Municipal de Habitantes a 1 de enero de 2018.

Font: Padró Municipal d'Habitants a 1 de gener de 2018

## 4. Clasificaciones de la población de los distritos

### 4. Classificacions de la població dels districtes

#### 4.1. Población según edad en tres grupos

#### 4.1. Població segons edat en tres grups

	Total	0-15	16-64	65 y más
<b>València</b>	<b>798.538</b>	<b>116.005</b>	<b>518.192</b>	<b>164.341</b>
1. Ciutat Vella	27.259	3.417	18.057	5.785
2. l'Eixample	42.778	6.225	26.768	9.785
3. Extramurs	48.762	6.714	30.736	11.312
4. Campanar	38.164	6.405	24.208	7.551
5. la Saïdia	47.383	6.233	30.220	10.930
6. el Pla del Real	30.706	4.731	18.836	7.139
7. l'Olivereta	48.639	6.472	31.228	10.939
8. Patraix	57.972	8.091	38.243	11.638
9. Jesús	52.708	7.171	34.895	10.642
10. Quatre Carreres	74.116	10.877	47.987	15.252
11. Poblats Marítims	56.923	8.444	37.243	11.236
12. Camins al Grau	65.927	10.654	43.633	11.640
13. Algirós	37.170	4.367	24.093	8.710
14. Benimaclet	29.091	3.496	19.474	6.121
15. Rascanya	53.499	8.906	35.228	9.365
16. Benicalap	46.359	7.536	30.542	8.281
17. Pobles del Nord	6.548	1.062	4.133	1.353
18. Pobles de l'Oest	14.099	2.220	9.350	2.529
19. Pobles del Sud	20.435	2.984	13.318	4.133

Fuente: Padrón Municipal de Habitantes a 1 de enero de 2018.

Font: Padró Municipal d'Habitants a 1 de gener de 2018

#### Población según edad en tres grupos

#### Població segons edat en tres grups

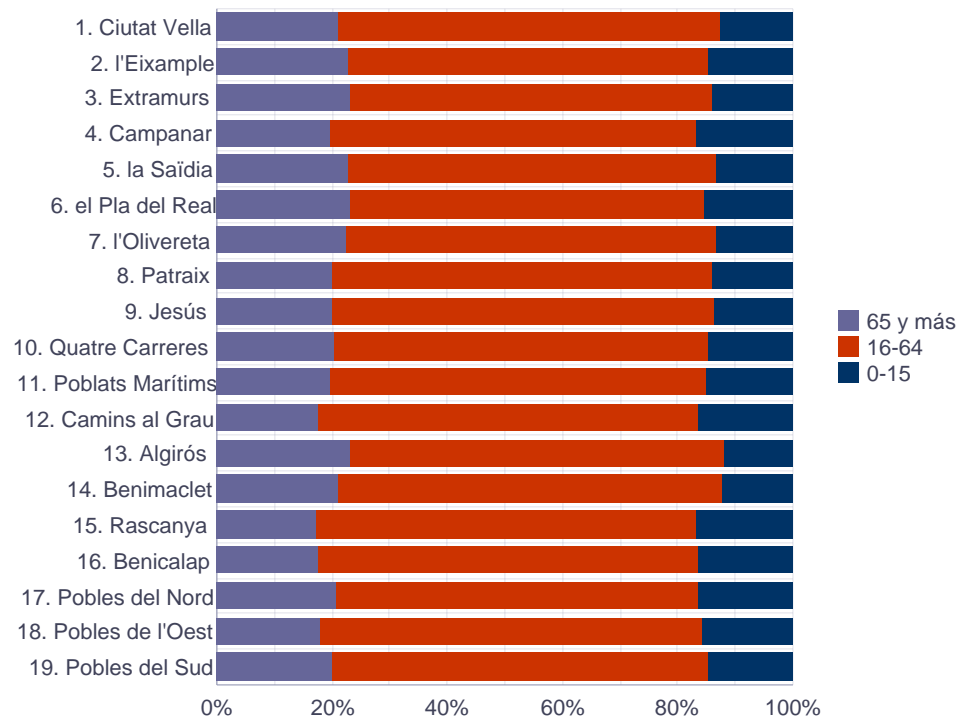

#### 4.1. Población según edad en tres grupos. Varones

##### 4.1. Població segons edat en tres grups. Homes

	Total	0-15	16-64	65 y más
<b>València</b>	<b>380.807</b>	<b>59.456</b>	<b>254.942</b>	<b>66.409</b>
1. Ciutat Vella	12.968	1.729	9.025	2.214
2. l'Eixample	19.737	3.194	12.882	3.661
3. Extramurs	22.337	3.418	14.776	4.143
4. Campanar	18.105	3.218	11.685	3.202
5. la Saïdia	22.042	3.235	14.592	4.215
6. el Pla del Real	14.146	2.333	8.950	2.863
7. l'Olivereta	23.158	3.326	15.587	4.245
8. Patraix	27.464	4.110	18.513	4.841
9. Jesús	25.781	3.734	17.610	4.437
10. Quatre Carreres	35.623	5.676	23.765	6.182
11. Poblets Marítims	27.591	4.365	18.687	4.539
12. Camins al Grau	31.850	5.511	21.590	4.749
13. Algirós	17.596	2.284	11.660	3.652
14. Benimaclet	13.560	1.728	9.333	2.499
15. Rascanya	26.133	4.466	17.758	3.909
16. Benicalap	22.523	3.921	15.059	3.543
17. Pobles del Nord	3.150	547	2.052	551
18. Pobles de l'Oest	6.887	1.136	4.664	1.087
19. Pobles del Sud	10.156	1.525	6.754	1.877

Fuente: Padrón Municipal de Habitantes a 1 de enero de 2018.

Font: Padró Municipal d'Habitants a 1 de gener de 2018

#### 4.1. Población según edad en tres grupos. Mujeres

##### 4.1. Població segons edat en tres grups. Dones

	Total	0-15	16-64	65 y más
<b>València</b>	<b>417.731</b>	<b>56.549</b>	<b>263.250</b>	<b>97.932</b>
1. Ciutat Vella	14.291	1.688	9.032	3.571
2. l'Eixample	23.041	3.031	13.886	6.124
3. Extramurs	26.425	3.296	15.960	7.169
4. Campanar	20.059	3.187	12.523	4.349
5. la Saïdia	25.341	2.998	15.628	6.715
6. el Pla del Real	16.560	2.398	9.886	4.276
7. l'Olivereta	25.481	3.146	15.641	6.694
8. Patraix	30.508	3.981	19.730	6.797
9. Jesús	26.927	3.437	17.285	6.205
10. Quatre Carreres	38.493	5.201	24.222	9.070
11. Poblets Marítims	29.332	4.079	18.556	6.697
12. Camins al Grau	34.077	5.143	22.043	6.891
13. Algirós	19.574	2.083	12.433	5.058
14. Benimaclet	15.531	1.768	10.141	3.622
15. Rascanya	27.366	4.440	17.470	5.456
16. Benicalap	23.836	3.615	15.483	4.738
17. Pobles del Nord	3.398	515	2.081	802
18. Pobles de l'Oest	7.212	1.084	4.686	1.442
19. Pobles del Sud	10.279	1.459	6.564	2.256

Fuente: Padrón Municipal de Habitantes a 1 de enero de 2018.

Font: Padró Municipal d'Habitants a 1 de gener de 2018

## 4.2. Edad media por distrito y sexo

### 4.2. Edat mitjana per districte i sexe

	Total	Varones	Mujeres
<b>València</b>	<b>44,1</b>	<b>42,2</b>	<b>45,8</b>
1. Ciutat Vella	44,9	43,0	46,7
2. l'Eixample	45,4	42,8	47,6
3. Extramurs	45,7	43,1	47,9
4. Campanar	43,0	41,5	44,4
5. la Saïdia	45,5	43,2	47,4
6. el Pla del Real	44,2	42,3	45,8
7. l'Olivereta	45,3	43,2	47,3
8. Patraix	44,4	42,6	46,0
9. Jesús	44,4	42,7	46,0
10. Quatre Carreres	44,0	42,2	45,8
11. Poblats Marítims	43,8	41,9	45,6
12. Camins al Grau	42,5	40,8	44,1
13. Algirós	45,7	43,7	47,4
14. Benimaclet	44,7	43,1	46,1
15. Rascanya	42,0	40,7	43,3
16. Benicalap	42,2	40,8	43,5
17. Pobles del Nord	44,0	42,1	45,8
18. Pobles de l'Oest	42,6	41,2	43,8
19. Pobles del Sud	44,1	43,2	45,1

Fuente: Padrón Municipal de Habitantes a 1 de enero de 2018.  
 Font: Padró Municipal d'Habitants a 1 de gener de 2018

## 4.3. Población según edad en grupos de cinco años

## 4.3. Població segons edat en grups de cinc anys

	Total	0-4	5-9	10-14	15-19	20-24	25-29	30-34	35-39	40-44	45-49	50-54	55-59	60-64	65-69	70-74	75-79	80-84	85-89	90 y más
<b>València</b>	<b>798.538</b>	<b>32.371</b>	<b>37.468</b>	<b>38.863</b>	<b>37.297</b>	<b>40.127</b>	<b>44.874</b>	<b>49.188</b>	<b>59.572</b>	<b>66.475</b>	<b>63.558</b>	<b>61.876</b>	<b>55.085</b>	<b>47.443</b>	<b>44.790</b>	<b>39.298</b>	<b>29.774</b>	<b>25.362</b>	<b>16.383</b>	<b>8.734</b>
1. Ciutat Vella	27.259	1.075	1.087	1.069	1.019	1.309	1.713	2.031	2.185	2.449	2.199	2.067	1.763	1.508	1.468	1.308	1.006	857	681	465
2. l'Eixample	42.778	1.778	2.026	2.034	1.937	1.935	2.090	2.549	3.020	3.457	3.380	3.390	2.910	2.487	2.341	2.135	1.764	1.585	1.210	750
3. Extramurs	48.762	1.935	2.128	2.199	2.142	2.388	2.574	2.993	3.379	3.736	3.871	3.667	3.450	2.988	2.677	2.474	2.040	1.909	1.418	794
4. Campanar	38.164	1.818	2.195	2.041	1.649	1.608	1.954	2.398	3.018	3.366	3.057	2.604	2.473	2.432	2.379	2.041	1.324	911	574	322
5. la Saïdia	47.383	1.822	2.000	2.053	2.026	2.455	2.733	2.969	3.403	3.829	3.588	3.587	3.216	2.772	2.653	2.582	2.078	1.760	1.211	646
6. el Pla del Real	30.706	1.410	1.558	1.473	1.502	1.798	1.953	1.771	2.030	2.158	2.013	2.075	2.000	1.826	1.845	1.777	1.368	1.073	668	408
7. l'Olivereta	48.639	1.791	2.025	2.231	2.232	2.512	2.644	2.901	3.548	4.017	3.922	3.927	3.409	2.541	2.523	2.377	2.113	1.979	1.316	631
8. Patraix	57.972	2.185	2.507	2.832	2.940	2.921	3.100	3.325	4.072	4.640	4.600	4.949	4.447	3.816	3.618	2.794	1.943	1.631	1.072	580
9. Jesús	52.708	1.939	2.380	2.408	2.306	2.681	3.028	3.175	4.033	4.643	4.132	4.190	3.812	3.339	3.112	2.491	1.946	1.601	992	500
10. Quatre Carreres	74.116	2.932	3.493	3.745	3.611	3.593	3.857	4.495	5.541	6.325	6.277	5.952	4.917	4.126	4.019	3.808	2.919	2.410	1.421	675
11. Poblat Marítims	56.923	2.267	2.736	2.892	2.732	2.846	3.171	3.555	4.342	4.595	4.514	4.500	4.059	3.478	3.095	2.590	1.999	1.796	1.167	589
12. Camins al Grau	65.927	2.715	3.482	3.746	3.477	3.273	3.531	3.884	4.876	5.879	5.996	5.369	4.424	3.635	3.189	2.852	2.213	1.757	1.057	572
13. Algirós	37.170	1.256	1.385	1.441	1.575	2.192	2.741	2.363	2.475	2.596	2.352	2.580	2.900	2.604	2.667	2.239	1.443	1.216	744	401
14. Benimaclet	29.091	1.076	1.059	1.140	1.282	1.723	2.071	2.094	2.209	2.126	1.824	2.138	2.195	2.033	1.831	1.456	1.044	918	593	279
15. Rascanya	53.499	2.441	2.957	3.006	2.648	2.740	2.970	3.173	4.225	5.049	4.611	4.146	3.300	2.868	2.578	2.297	1.723	1.514	868	385
16. Benicalap	46.359	2.211	2.488	2.380	2.297	2.205	2.466	3.026	4.060	4.148	3.891	3.568	2.895	2.443	2.414	2.108	1.479	1.215	699	366
17. Pobles del Nord	6.548	261	333	409	320	295	356	328	409	536	558	531	457	402	361	319	221	220	143	89
18. Pobles de l'Oest	14.099	618	692	747	718	688	793	919	1.142	1.256	1.174	1.038	949	836	736	672	422	410	196	93
19. Pobles del Sud	20.435	841	937	1.017	884	965	1.129	1.239	1.605	1.670	1.599	1.598	1.509	1.309	1.284	978	729	600	353	189

Fuente: Padrón Municipal de Habitantes a 1 de enero de 2018.

Font: Padró Municipal d'Habitants a 1 de gener de 2018

### 4.3. Población según edad en grupos de cinco años. Varones

#### 4.3. Població segons edat en grups de cinc anys. Homes

	Total	0-4	5-9	10-14	15-19	20-24	25-29	30-34	35-39	40-44	45-49	50-54	55-59	60-64	65-69	70-74	75-79	80-84	85-89	90 y más
<b>València</b>	<b>380.807</b>	<b>16.658</b>	<b>19.319</b>	<b>19.711</b>	<b>19.209</b>	<b>20.318</b>	<b>22.224</b>	<b>24.517</b>	<b>29.988</b>	<b>33.513</b>	<b>31.643</b>	<b>29.935</b>	<b>25.815</b>	<b>21.548</b>	<b>19.957</b>	<b>16.929</b>	<b>12.229</b>	<b>9.673</b>	<b>5.359</b>	<b>2.262</b>
1. Ciutat Vella	12.968	536	564	529	525	634	773	1.014	1.090	1.299	1.137	1.076	832	745	661	568	388	290	213	94
2. l'Eixample	19.737	906	1.069	1.023	971	974	1.025	1.247	1.486	1.685	1.658	1.596	1.360	1.076	1.037	846	698	548	355	177
3. Extramurs	22.337	982	1.105	1.108	1.073	1.168	1.262	1.464	1.666	1.844	1.835	1.799	1.560	1.328	1.129	994	761	660	433	166
4. Campanar	18.105	915	1.106	1.019	853	819	941	1.171	1.503	1.668	1.484	1.238	1.132	1.054	1.077	911	583	357	199	75
5. la Saïdia	22.042	951	1.017	1.074	1.018	1.239	1.336	1.419	1.675	1.904	1.777	1.744	1.433	1.240	1.120	1.069	822	661	372	171
6. el Pla del Real	14.146	688	795	699	762	853	952	894	999	1.055	954	943	904	785	767	743	570	452	215	116
7. l'Olivereta	23.158	923	1.046	1.145	1.175	1.260	1.302	1.417	1.811	2.118	1.978	1.928	1.629	1.181	1.093	974	815	762	438	163
8. Patraix	27.464	1.138	1.267	1.413	1.568	1.464	1.570	1.657	2.024	2.260	2.212	2.314	2.090	1.646	1.665	1.226	827	625	345	153
9. Jesús	25.781	1.041	1.220	1.233	1.207	1.404	1.563	1.634	2.111	2.400	2.097	2.055	1.811	1.568	1.413	1.066	819	672	333	134
10. Quatre Carreres	35.623	1.507	1.842	1.944	1.826	1.848	1.930	2.265	2.785	3.214	3.189	2.837	2.382	1.872	1.784	1.639	1.197	931	467	164
11. Poblat Marítims	27.591	1.147	1.445	1.490	1.430	1.474	1.583	1.822	2.220	2.387	2.311	2.198	1.912	1.633	1.435	1.112	802	660	374	156
12. Camins al Grau	31.850	1.399	1.805	1.936	1.811	1.643	1.792	1.943	2.447	2.918	2.998	2.646	2.104	1.659	1.435	1.220	901	672	374	147
13. Algirós	17.596	670	690	780	799	1.085	1.375	1.218	1.312	1.306	1.132	1.158	1.302	1.117	1.160	1.045	590	480	252	125
14. Benimaclet	13.560	551	547	538	631	862	979	1.031	1.093	1.041	908	982	967	931	800	617	450	335	216	81
15. Rascanya	26.133	1.269	1.516	1.430	1.387	1.432	1.480	1.621	2.120	2.579	2.377	2.074	1.586	1.353	1.140	1.030	721	601	302	115
16. Benicalap	22.523	1.151	1.282	1.240	1.178	1.139	1.221	1.461	2.011	2.066	1.955	1.772	1.379	1.125	1.107	953	666	471	237	109
17. Pobles del Nord	3.150	131	172	211	162	163	179	167	206	266	269	266	215	192	162	147	100	84	41	17
18. Pobles de l'Oest	6.887	327	355	372	386	369	359	457	597	634	591	497	468	388	347	292	185	171	62	30
19. Pobles del Sud	10.156	426	476	527	447	488	602	615	832	869	781	812	749	655	625	477	334	241	131	69

Fuente: Padrón Municipal de Habitantes a 1 de enero de 2018.

Font: Padró Municipal d'Habitants a 1 de gener de 2018

### 4.3. Población según edad en grupos de cinco años. Mujeres

#### 4.3. Població segons edat en grups de cinc anys. Dones

	Total	0-4	5-9	10-14	15-19	20-24	25-29	30-34	35-39	40-44	45-49	50-54	55-59	60-64	65-69	70-74	75-79	80-84	85-89	90 y más
<b>València</b>	<b>417.731</b>	<b>15.713</b>	<b>18.149</b>	<b>19.152</b>	<b>18.088</b>	<b>19.809</b>	<b>22.650</b>	<b>24.671</b>	<b>29.584</b>	<b>32.962</b>	<b>31.915</b>	<b>31.941</b>	<b>29.270</b>	<b>25.895</b>	<b>24.833</b>	<b>22.369</b>	<b>17.545</b>	<b>15.689</b>	<b>11.024</b>	<b>6.472</b>
1. Ciutat Vella	14.291	539	523	540	494	675	940	1.017	1.095	1.150	1.062	991	931	763	807	740	618	567	468	371
2. l'Eixample	23.041	872	957	1.011	966	961	1.065	1.302	1.534	1.772	1.722	1.794	1.550	1.411	1.304	1.289	1.066	1.037	855	573
3. Extramurs	26.425	953	1.023	1.091	1.069	1.220	1.312	1.529	1.713	1.892	2.036	1.868	1.890	1.660	1.548	1.480	1.279	1.249	985	628
4. Campanar	20.059	903	1.089	1.022	796	789	1.013	1.227	1.515	1.698	1.573	1.366	1.341	1.378	1.302	1.130	741	554	375	247
5. la Saïdia	25.341	871	983	979	1.008	1.216	1.397	1.550	1.728	1.925	1.811	1.843	1.783	1.532	1.533	1.513	1.256	1.099	839	475
6. el Pla del Real	16.560	722	763	774	740	945	1.001	877	1.031	1.103	1.059	1.132	1.096	1.041	1.078	1.034	798	621	453	292
7. l'Olivereta	25.481	868	979	1.086	1.057	1.252	1.342	1.484	1.737	1.899	1.944	1.999	1.780	1.360	1.430	1.403	1.298	1.217	878	468
8. Patraix	30.508	1.047	1.240	1.419	1.372	1.457	1.530	1.668	2.048	2.380	2.388	2.635	2.357	2.170	1.953	1.568	1.116	1.006	727	427
9. Jesús	26.927	898	1.160	1.175	1.099	1.277	1.465	1.541	1.922	2.243	2.035	2.135	2.001	1.771	1.699	1.425	1.127	929	659	366
10. Quatre Carreres	38.493	1.425	1.651	1.801	1.785	1.745	1.927	2.230	2.756	3.111	3.088	3.115	2.535	2.254	2.235	2.169	1.722	1.479	954	511
11. Poblat Marítims	29.332	1.120	1.291	1.402	1.302	1.372	1.588	1.733	2.122	2.208	2.203	2.302	2.147	1.845	1.660	1.478	1.197	1.136	793	433
12. Camins al Grau	34.077	1.316	1.677	1.810	1.666	1.630	1.739	1.941	2.429	2.961	2.998	2.723	2.320	1.976	1.754	1.632	1.312	1.085	683	425
13. Algirós	19.574	586	695	661	776	1.107	1.366	1.145	1.163	1.290	1.220	1.422	1.598	1.487	1.507	1.194	853	736	492	276
14. Benimaclet	15.531	525	512	602	651	861	1.092	1.063	1.116	1.085	916	1.156	1.228	1.102	1.031	839	594	583	377	198
15. Rascanya	27.366	1.172	1.441	1.576	1.261	1.308	1.490	1.552	2.105	2.470	2.234	2.072	1.714	1.515	1.438	1.267	1.002	913	566	270
16. Benicalap	23.836	1.060	1.206	1.140	1.119	1.066	1.245	1.565	2.049	2.082	1.936	1.796	1.516	1.318	1.307	1.155	813	744	462	257
17. Pobles del Nord	3.398	130	161	198	158	132	177	161	203	270	289	265	242	210	199	172	121	136	102	72
18. Pobles de l'Oest	7.212	291	337	375	332	319	434	462	545	622	583	541	481	448	389	380	237	239	134	63
19. Pobles del Sud	10.279	415	461	490	437	477	527	624	773	801	818	786	760	654	659	501	395	359	222	120

Fuente: Padrón Municipal de Habitantes a 1 de enero de 2018.

Font: Padró Municipal d'Habitants a 1 de gener de 2018

#### 4.4. Población de menos de 16 años según edad

#### 4.4. Població de menys de 16 anys segons edat

	Total	0	1	2	3	4	5	6	7	8	9	10	11	12	13	14	15
<b>València</b>	<b>116.005</b>	<b>5.766</b>	<b>6.568</b>	<b>6.597</b>	<b>6.756</b>	<b>6.684</b>	<b>7.132</b>	<b>7.364</b>	<b>7.460</b>	<b>7.560</b>	<b>7.952</b>	<b>7.951</b>	<b>7.819</b>	<b>7.832</b>	<b>7.666</b>	<b>7.595</b>	<b>7.303</b>
1. Ciutat Vella	3.417	215	200	212	218	230	224	221	227	213	202	224	219	209	203	214	186
2. l'Eixample	6.225	324	345	357	366	386	378	373	432	405	438	386	421	436	410	381	387
3. Extramurs	6.714	339	385	409	417	385	420	435	413	416	444	453	444	444	403	455	452
4. Campanar	6.405	317	337	393	359	412	408	470	443	424	450	433	426	398	423	361	351
5. la Saïdia	6.233	332	371	372	377	370	404	381	396	383	436	422	415	439	402	375	358
6. el Pla del Real	4.731	259	279	294	303	275	274	337	307	333	307	322	297	276	294	284	290
7. l'Olivereta	6.472	316	358	359	377	381	387	390	392	400	456	460	443	446	479	403	425
8. Patraix	8.091	397	468	416	449	455	467	461	505	490	584	573	559	581	533	586	567
9. Jesús	7.171	325	418	401	420	375	420	471	451	538	500	472	483	495	492	466	444
10. Quatre Carreres	10.877	506	604	589	614	619	693	684	669	702	745	796	741	768	748	692	707
11. Poblats Marítims	8.444	400	472	444	488	463	500	511	541	574	610	601	605	550	560	576	549
12. Camins al Grau	10.654	469	535	559	599	553	621	672	703	724	762	759	771	739	739	738	711
13. Algirós	4.367	244	276	250	236	250	275	290	263	268	289	245	282	299	282	333	285
14. Benimaclet	3.496	181	234	223	219	219	222	210	232	190	205	212	229	231	249	219	221
15. Rascanya	8.906	415	478	499	503	546	530	587	607	607	626	682	599	603	548	574	502
16. Benicalap	7.536	418	453	461	469	410	531	507	504	477	469	456	444	493	465	522	457
17. Pobles del Nord	1.062	40	53	52	56	60	59	55	65	77	77	91	79	67	93	79	59
18. Pobles de l'Oest	2.220	103	129	133	117	136	121	140	135	158	138	162	136	154	155	140	163
19. Pobles del Sud	2.984	166	173	174	169	159	198	169	175	181	214	202	226	204	188	197	189

Fuente: Padrón Municipal de Habitantes a 1 de enero de 2018.

Font: Padró Municipal d'Habitants a 1 de gener de 2018



#### 4.4. Población de menos de 16 años según edad. Varones

#### 4.4. Població de menys de 16 anys segons edat. Homes

	Total	0	1	2	3	4	5	6	7	8	9	10	11	12	13	14	15
<b>València</b>	<b>59.456</b>	<b>2.987</b>	<b>3.403</b>	<b>3.361</b>	<b>3.487</b>	<b>3.420</b>	<b>3.683</b>	<b>3.726</b>	<b>3.823</b>	<b>3.987</b>	<b>4.100</b>	<b>4.083</b>	<b>3.980</b>	<b>3.933</b>	<b>3.921</b>	<b>3.794</b>	<b>3.768</b>
1. Ciutat Vella	1.729	108	91	112	110	115	122	116	107	121	98	120	103	118	89	99	100
2. l'Eixample	3.194	174	168	178	190	196	210	191	219	211	238	212	212	219	203	177	196
3. Extramurs	3.418	174	202	199	223	184	226	213	232	202	232	229	231	225	207	216	223
4. Campanar	3.218	161	174	200	174	206	226	240	224	212	204	217	204	190	237	171	178
5. la Saïdia	3.235	180	188	186	208	189	220	190	187	197	223	234	227	217	205	191	193
6. el Pla del Real	2.333	132	119	142	148	147	134	159	164	176	162	151	146	130	154	118	151
7. l'Olivereta	3.326	172	187	180	192	192	218	211	214	192	211	230	225	224	245	221	212
8. Patraix	4.110	218	243	211	241	225	241	221	236	264	305	285	291	281	267	289	292
9. Jesús	3.734	172	227	206	228	208	197	232	248	291	252	245	236	258	233	261	240
10. Quatre Carreres	5.676	247	336	309	302	313	345	347	352	391	407	422	396	394	379	353	383
11. Poblat Marítims	4.365	199	235	226	268	219	271	272	278	295	329	303	328	285	296	278	283
12. Camins al Grau	5.511	243	278	275	309	294	320	339	361	384	401	396	391	371	396	382	371
13. Algirós	2.284	139	145	140	117	129	125	140	135	149	141	139	169	152	156	164	144
14. Benimaclet	1.728	93	118	107	112	121	109	99	123	102	114	98	104	117	112	107	92
15. Rascanya	4.466	211	246	260	264	288	255	302	317	321	321	328	256	294	264	288	251
16. Benicalap	3.921	209	248	238	237	219	266	267	242	259	248	247	234	237	247	275	248
17. Pobles del Nord	547	19	32	29	25	26	30	28	34	40	40	40	40	30	58	43	33
18. Pobles de l'Oest	1.136	46	72	74	67	68	61	70	66	83	75	77	70	79	75	71	82
19. Pobles del Sud	1.525	90	94	89	72	81	107	89	84	97	99	110	117	112	98	90	96

Fuente: Padrón Municipal de Habitantes a 1 de enero de 2018.

Font: Padró Municipal d'Habitants a 1 de gener de 2018

**4.4. Población de menos de 16 años según edad. Mujeres****4.4. Població de menys de 16 anys segons edat. Dones**

	Total	0	1	2	3	4	5	6	7	8	9	10	11	12	13	14	15
<b>València</b>	<b>56.549</b>	<b>2.779</b>	<b>3.165</b>	<b>3.236</b>	<b>3.269</b>	<b>3.264</b>	<b>3.449</b>	<b>3.638</b>	<b>3.637</b>	<b>3.573</b>	<b>3.852</b>	<b>3.868</b>	<b>3.839</b>	<b>3.899</b>	<b>3.745</b>	<b>3.801</b>	<b>3.535</b>
1. Ciutat Vella	1.688	107	109	100	108	115	102	105	120	92	104	104	116	91	114	115	86
2. l'Eixample	3.031	150	177	179	176	190	168	182	213	194	200	174	209	217	207	204	191
3. Extramurs	3.296	165	183	210	194	201	194	222	181	214	212	224	213	219	196	239	229
4. Campanar	3.187	156	163	193	185	206	182	230	219	212	246	216	222	208	186	190	173
5. la Saïdia	2.998	152	183	186	169	181	184	191	209	186	213	188	188	222	197	184	165
6. el Pla del Real	2.398	127	160	152	155	128	140	178	143	157	145	171	151	146	140	166	139
7. l'Olivereta	3.146	144	171	179	185	189	169	179	178	208	245	230	218	222	234	182	213
8. Patraix	3.981	179	225	205	208	230	226	240	269	226	279	288	268	300	266	297	275
9. Jesús	3.437	153	191	195	192	167	223	239	203	247	248	227	247	237	259	205	204
10. Quatre Carreres	5.201	259	268	280	312	306	348	337	317	311	338	374	345	374	369	339	324
11. Poblats Marítims	4.079	201	237	218	220	244	229	239	263	279	281	298	277	265	264	298	266
12. Camins al Grau	5.143	226	257	284	290	259	301	333	342	340	361	363	380	368	343	356	340
13. Algirós	2.083	105	131	110	119	121	150	150	128	119	148	106	113	147	126	169	141
14. Benimaclet	1.768	88	116	116	107	98	113	111	109	88	91	114	125	114	137	112	129
15. Rascanya	4.440	204	232	239	239	258	275	285	290	286	305	354	343	309	284	286	251
16. Benicalap	3.615	209	205	223	232	191	265	240	262	218	221	209	210	256	218	247	209
17. Pobles del Nord	515	21	21	23	31	34	29	27	31	37	37	51	39	37	35	36	26
18. Pobles de l'Oest	1.084	57	57	59	50	68	60	70	69	75	63	85	66	75	80	69	81
19. Pobles del Sud	1.459	76	79	85	97	78	91	80	91	84	115	92	109	92	90	107	93

Fuente: Padrón Municipal de Habitantes a 1 de enero de 2018.

Font: Padró Municipal d'Habitants a 1 de gener de 2018

## 4.5. Población de 16 a 34 años según edad

## 4.5. Població de 16 a 34 anys segons edat

	Total	16	17	18	19	20	21	22	23	24	25	26	27	28	29	30	31	32	33	34
<b>València</b>	<b>164.183</b>	<b>7.424</b>	<b>7.566</b>	<b>7.583</b>	<b>7.421</b>	<b>7.745</b>	<b>7.776</b>	<b>7.990</b>	<b>8.034</b>	<b>8.582</b>	<b>8.944</b>	<b>8.885</b>	<b>8.929</b>	<b>9.017</b>	<b>9.099</b>	<b>9.285</b>	<b>9.421</b>	<b>9.768</b>	<b>10.337</b>	<b>10.377</b>
1. Ciutat Vella	<b>5.886</b>	196	198	215	224	255	241	275	258	280	323	350	331	337	372	369	365	429	441	427
2. l'Eixample	<b>8.124</b>	403	393	361	393	398	352	410	378	397	398	422	375	437	458	463	461	503	541	581
3. Extramurs	<b>9.645</b>	423	423	419	425	445	460	490	463	530	478	511	485	541	559	579	603	581	602	628
4. Campanar	<b>7.258</b>	346	322	330	300	318	331	307	320	332	381	381	377	411	404	428	430	515	510	515
5. la Saïdia	<b>9.825</b>	413	391	422	442	453	479	476	510	537	566	529	573	547	518	573	563	584	641	608
6. el Pla del Real	<b>6.734</b>	324	297	295	296	330	377	343	367	381	423	408	376	394	352	342	368	320	393	348
7. l'Olivereta	<b>9.864</b>	437	438	494	438	493	490	509	477	543	547	553	545	462	537	563	517	597	623	601
8. Patraix	<b>11.719</b>	596	606	612	559	584	601	581	555	600	627	643	570	625	635	626	664	668	653	714
9. Jesús	<b>10.746</b>	418	498	481	465	502	486	570	546	577	605	552	619	608	644	626	630	623	664	632
10. Quatre Carreres	<b>14.849</b>	711	721	747	725	712	732	697	706	746	810	734	774	744	795	858	836	900	947	954
11. Poblats Marítims	<b>11.755</b>	554	555	559	515	559	527	559	585	616	643	606	634	654	634	656	692	700	754	753
12. Camins al Grau	<b>13.454</b>	707	705	684	670	622	635	632	654	730	702	685	732	687	725	735	737	748	824	840
13. Algirós	<b>8.586</b>	311	307	330	342	406	377	444	484	481	534	567	592	559	489	474	450	471	507	461
14. Benimaclet	<b>6.949</b>	233	276	260	292	320	321	337	375	370	383	400	428	422	438	424	418	421	402	429
15. Rascanya	<b>11.029</b>	513	530	554	549	553	582	510	528	567	588	610	563	619	590	565	677	631	649	651
16. Benicalap	<b>9.537</b>	479	470	470	421	411	417	462	434	481	475	514	492	503	482	527	546	582	650	721
17. Pobles del Nord	<b>1.240</b>	64	75	60	62	69	61	59	52	54	86	67	74	60	69	73	71	50	69	65
18. Pobles de l'Oest	<b>2.955</b>	151	169	123	112	137	125	135	146	145	151	150	155	174	163	172	166	184	180	217
19. Pobles del Sud	<b>4.028</b>	145	192	167	191	178	182	194	196	215	224	203	234	233	235	232	227	261	287	232

Fuente: Padrón Municipal de Habitantes a 1 de enero de 2018.

Font: Padró Municipal d'Habitants a 1 de gener de 2018

#### 4.5. Población de 16 a 34 años según edad. Varones

#### 4.5. Població de 16 a 34 anys segons edat. Homes

	Total	16	17	18	19	20	21	22	23	24	25	26	27	28	29	30	31	32	33	34
<b>València</b>	<b>82.500</b>	<b>3.799</b>	<b>3.904</b>	<b>3.872</b>	<b>3.866</b>	<b>4.040</b>	<b>3.958</b>	<b>3.943</b>	<b>4.064</b>	<b>4.313</b>	<b>4.478</b>	<b>4.402</b>	<b>4.421</b>	<b>4.408</b>	<b>4.515</b>	<b>4.728</b>	<b>4.643</b>	<b>4.890</b>	<b>5.071</b>	<b>5.185</b>
1. Ciutat Vella	2.846	98	107	113	107	130	123	122	134	125	149	168	137	151	168	188	171	235	209	211
2. l'Eixample	4.021	204	188	189	194	173	173	201	207	220	194	225	165	215	226	244	213	251	254	285
3. Extramurs	4.744	229	193	212	216	224	231	227	219	267	238	253	247	248	276	283	300	277	288	316
4. Campanar	3.606	184	167	168	156	179	166	151	157	166	186	172	194	202	187	218	188	268	246	251
5. la Saïdia	4.819	204	192	219	210	237	234	233	274	261	276	261	255	293	251	279	268	286	298	288
6. el Pla del Real	3.310	165	145	159	142	156	188	152	170	187	207	185	202	186	172	182	182	163	194	173
7. l'Olivereta	4.942	246	232	247	238	272	240	238	240	270	267	270	273	233	259	277	249	295	300	296
8. Patraix	5.967	314	336	321	305	299	298	289	289	289	301	326	313	309	321	330	326	333	316	352
9. Jesús	5.568	218	258	239	252	286	241	300	285	292	332	280	313	309	329	318	322	333	343	318
10. Quatre Carreres	7.486	347	366	374	356	387	390	347	351	373	395	357	397	380	401	431	421	451	482	480
11. Poblats Marítims	6.026	287	302	282	276	302	258	295	302	317	318	303	317	316	329	332	357	366	375	392
12. Camins al Grau	6.818	338	365	362	375	318	343	310	311	361	382	353	379	317	361	379	356	366	417	425
13. Algirós	4.333	160	165	160	170	210	183	223	235	234	265	293	307	269	241	242	234	240	277	225
14. Benimaclet	3.411	109	141	130	159	162	172	163	167	198	180	189	194	199	217	208	214	189	203	217
15. Rascanya	5.669	278	278	284	296	296	313	264	288	271	304	305	267	313	291	294	346	318	311	352
16. Benicalap	4.751	237	249	231	213	222	203	237	229	248	244	257	239	237	244	269	268	277	295	352
17. Pobles del Nord	638	28	35	36	30	34	40	40	23	26	43	30	38	31	37	44	30	28	32	33
18. Pobles de l'Oest	1.489	85	84	70	65	69	67	61	86	86	77	68	64	70	80	92	84	87	91	103
19. Pobles del Sud	2.056	68	101	76	106	84	95	90	97	122	120	107	120	130	125	118	114	127	140	116

Fuente: Padrón Municipal de Habitantes a 1 de enero de 2018.

Font: Padró Municipal d'Habitants a 1 de gener de 2018

#### 4.5. Población de 16 a 34 años según edad. Mujeres

#### 4.5. Població de 16 a 34 anys segons edat. Dones

	Total	16	17	18	19	20	21	22	23	24	25	26	27	28	29	30	31	32	33	34
<b>València</b>	<b>81.683</b>	<b>3.625</b>	<b>3.662</b>	<b>3.711</b>	<b>3.555</b>	<b>3.705</b>	<b>3.818</b>	<b>4.047</b>	<b>3.970</b>	<b>4.269</b>	<b>4.466</b>	<b>4.483</b>	<b>4.508</b>	<b>4.609</b>	<b>4.584</b>	<b>4.557</b>	<b>4.778</b>	<b>4.878</b>	<b>5.266</b>	<b>5.192</b>
1. Ciutat Vella	3.040	98	91	102	117	125	118	153	124	155	174	182	194	186	204	181	194	194	232	216
2. l'Eixample	4.103	199	205	172	199	225	179	209	171	177	204	197	210	222	232	219	248	252	287	296
3. Extramurs	4.901	194	230	207	209	221	229	263	244	263	240	258	238	293	283	296	303	304	314	312
4. Campanar	3.652	162	155	162	144	139	165	156	163	166	195	209	183	209	217	210	242	247	264	264
5. la Saïdia	5.006	209	199	203	232	216	245	243	236	276	290	268	318	254	267	294	295	298	343	320
6. el Pla del Real	3.424	159	152	136	154	174	189	191	197	194	216	223	174	208	180	160	186	157	199	175
7. l'Olivereta	4.922	191	206	247	200	221	250	271	237	273	280	283	272	229	278	286	268	302	323	305
8. Patraix	5.752	282	270	291	254	285	303	292	266	311	326	317	257	316	314	296	338	335	337	362
9. Jesús	5.178	200	240	242	213	216	245	270	261	285	273	272	306	299	315	308	308	290	321	314
10. Quatre Carreres	7.363	364	355	373	369	325	342	350	355	373	415	377	377	364	394	427	415	449	465	474
11. Poblat Marítims	5.729	267	253	277	239	257	269	264	283	299	325	303	317	338	305	324	335	334	379	361
12. Camins al Grau	6.636	369	340	322	295	304	292	322	343	369	320	332	353	370	364	356	381	382	407	415
13. Algirós	4.253	151	142	170	172	196	194	221	249	247	269	274	285	290	248	232	216	231	230	236
14. Benimaclet	3.538	124	135	130	133	158	149	174	208	172	203	211	234	223	221	216	204	232	199	212
15. Rascanya	5.360	235	252	270	253	257	269	246	240	296	284	305	296	306	299	271	331	313	338	299
16. Benicalap	4.786	242	221	239	208	189	214	225	205	233	231	257	253	266	238	258	278	305	355	369
17. Pobles del Nord	602	36	40	24	32	35	21	19	29	28	43	37	36	29	32	29	41	22	37	32
18. Pobles de l'Oest	1.466	66	85	53	47	68	58	74	60	59	74	82	91	104	83	80	82	97	89	114
19. Pobles del Sud	1.972	77	91	91	85	94	87	104	99	93	104	96	114	103	110	114	113	134	147	116

Fuente: Padrón Municipal de Habitantes a 1 de enero de 2018.

Font: Padró Municipal d'Habitants a 1 de gener de 2018

## 4.6. Población según lugar de nacimiento

### 4.6. Població segons lloc de naixement

	Total	València	Resto de l'Horta	Resto de la Comunidad	Resto del Estado	Extranjero
<b>València</b>	<b>798.538</b>	<b>434.569</b>	<b>21.680</b>	<b>60.598</b>	<b>139.532</b>	<b>142.159</b>
1. Ciutat Vella	27.259	14.308	973	2.963	3.694	5.321
2. l'Eixample	42.778	25.559	1.189	4.320	5.712	5.998
3. Extramurs	48.762	27.920	1.683	4.864	6.614	7.681
4. Campanar	38.164	19.765	1.119	3.298	7.396	6.586
5. la Saïdia	47.383	24.115	1.300	4.050	8.426	9.492
6. el Pla del Real	30.706	16.900	886	3.429	5.477	4.014
7. l'Olivereta	48.639	23.378	1.535	3.257	9.269	11.200
8. Patraix	57.972	32.703	1.697	4.496	11.050	8.026
9. Jesús	52.708	27.562	1.349	3.736	9.957	10.104
10. Quatre Carreres	74.116	41.384	1.639	4.704	12.136	14.253
11. Poblat Marítims	56.923	35.113	987	2.549	8.476	9.798
12. Camins al Grau	65.927	34.668	1.323	4.554	12.128	13.254
13. Algirós	37.170	19.599	743	3.443	7.424	5.961
14. Benimaclet	29.091	14.588	784	2.819	6.160	4.740
15. Rascanya	53.499	26.879	1.269	3.297	10.292	11.762
16. Benicalap	46.359	24.118	1.198	2.956	9.577	8.510
17. Pobles del Nord	6.548	4.307	590	298	676	677
18. Pobles de l'Oest	14.099	8.111	714	655	2.424	2.195
19. Pobles del Sud	20.435	13.592	702	910	2.644	2.587

Fuente: Padrón Municipal de Habitantes a 1 de enero de 2018.

Font: Padró Municipal d'Habitants a 1 de gener de 2018

#### 4.6. Población según lugar de nacimiento. Varones

#### 4.6. Població segons lloc de naixement. Homes

	Total	València	Resto de l'Horta	Resto de la Comunidad	Resto del Estado	Extranjero
<b>València</b>	<b>380.807</b>	<b>212.850</b>	<b>10.364</b>	<b>26.492</b>	<b>61.639</b>	<b>69.462</b>
1. Ciutat Vella	12.968	6.921	429	1.378	1.713	2.527
2. l'Eixample	19.737	12.050	521	1.780	2.506	2.880
3. Extramurs	22.337	13.068	772	2.064	2.827	3.606
4. Campanar	18.105	9.694	536	1.482	3.339	3.054
5. la Saïdia	22.042	11.680	569	1.694	3.583	4.516
6. el Pla del Real	14.146	8.090	406	1.482	2.361	1.807
7. l'Olivereta	23.158	11.466	751	1.373	3.962	5.606
8. Patraix	27.464	16.085	840	1.937	4.859	3.743
9. Jesús	25.781	13.861	650	1.628	4.424	5.218
10. Quatre Carreres	35.623	20.366	807	2.102	5.406	6.942
11. Pobles Marítims	27.591	17.180	486	1.172	3.750	5.003
12. Camins al Grau	31.850	17.190	698	2.043	5.354	6.565
13. Algirós	17.596	9.690	356	1.472	3.249	2.829
14. Benimaclet	13.560	7.060	381	1.237	2.645	2.237
15. Rascanya	26.133	13.321	621	1.489	4.620	6.082
16. Benicalap	22.523	12.100	573	1.295	4.396	4.159
17. Pobles del Nord	3.150	2.110	285	135	294	326
18. Pobles de l'Oest	6.887	4.085	355	314	1.090	1.043
19. Pobles del Sud	10.156	6.833	328	415	1.261	1.319

Fuente: Padrón Municipal de Habitantes a 1 de enero de 2018.

Font: Padró Municipal d'Habitants a 1 de gener de 2018

#### 4.6. Población según lugar de nacimiento. Mujeres

#### 4.6. Població segons lloc de naixement. Dones

	Total	València	Resto de l'Horta	Resto de la Comunidad	Resto del Estado	Extranjero
<b>València</b>	<b>417.731</b>	<b>221.719</b>	<b>11.316</b>	<b>34.106</b>	<b>77.893</b>	<b>72.697</b>
1. Ciutat Vella	14.291	7.387	544	1.585	1.981	2.794
2. l'Eixample	23.041	13.509	668	2.540	3.206	3.118
3. Extramurs	26.425	14.852	911	2.800	3.787	4.075
4. Campanar	20.059	10.071	583	1.816	4.057	3.532
5. la Saïdia	25.341	12.435	731	2.356	4.843	4.976
6. el Pla del Real	16.560	8.810	480	1.947	3.116	2.207
7. l'Olivereta	25.481	11.912	784	1.884	5.307	5.594
8. Patraix	30.508	16.618	857	2.559	6.191	4.283
9. Jesús	26.927	13.701	699	2.108	5.533	4.886
10. Quatre Carreres	38.493	21.018	832	2.602	6.730	7.311
11. Poblats Marítims	29.332	17.933	501	1.377	4.726	4.795
12. Camins al Grau	34.077	17.478	625	2.511	6.774	6.689
13. Algirós	19.574	9.909	387	1.971	4.175	3.132
14. Benimaclet	15.531	7.528	403	1.582	3.515	2.503
15. Rascanya	27.366	13.558	648	1.808	5.672	5.680
16. Benicalap	23.836	12.018	625	1.661	5.181	4.351
17. Pobles del Nord	3.398	2.197	305	163	382	351
18. Pobles de l'Oest	7.212	4.026	359	341	1.334	1.152
19. Pobles del Sud	10.279	6.759	374	495	1.383	1.268

Fuente: Padrón Municipal de Habitantes a 1 de enero de 2018.

Font: Padró Municipal d'Habitants a 1 de gener de 2018



#### 4.7. Población nacida en la Comunidad Valenciana fuera de la ciudad por comarcas principales

#### 4.7. Població nascuda a la Comunitat Valenciana fora de la ciutat per comarques principals

	Total	l'Horta Oest	la Ribera Alta	l'Horta Nord	la Plana d'Utiel-Requena	la Safor	l'Horta Sud	els Serrans	el Camp de Túria	la Costera	l'Alacantí	Resto
<b>València</b>	<b>82.278</b>	<b>10.133</b>	<b>7.637</b>	<b>7.357</b>	<b>5.873</b>	<b>4.238</b>	<b>4.190</b>	<b>3.836</b>	<b>3.295</b>	<b>3.170</b>	<b>2.839</b>	<b>29.710</b>
1. Ciutat Vella	3.936	395	459	372	135	300	206	83	145	142	140	1.559
2. l'Eixample	5.509	482	684	382	258	345	325	80	179	271	234	2.269
3. Extramurs	6.547	786	728	462	327	426	435	191	282	282	229	2.399
4. Campanar	4.417	598	352	364	298	224	157	370	243	145	147	1.519
5. la Saïdia	5.350	552	418	602	342	232	146	453	311	167	170	1.957
6. el Pla del Real	4.315	358	482	366	180	394	162	94	128	156	196	1.799
7. l'Olivereta	4.792	1.060	360	268	559	176	207	225	180	142	117	1.498
8. Patraix	6.193	1.045	598	338	650	230	314	268	212	248	208	2.082
9. Jesús	5.085	684	493	256	498	168	409	198	165	314	142	1.758
10. Quatre Carreres	6.343	789	701	423	442	303	427	178	226	345	232	2.277
11. Poblat Marítims	3.536	437	328	372	196	164	178	127	194	111	132	1.297
12. Camins al Grau	5.877	663	598	357	430	373	303	203	194	237	255	2.264
13. Algirós	4.186	325	404	286	349	272	132	132	126	154	136	1.870
14. Benimaclet	3.603	308	273	374	238	199	102	143	135	155	128	1.548
15. Rascanya	4.566	518	276	621	420	208	130	313	203	129	154	1.594
16. Benicalap	4.154	522	255	526	356	116	150	596	231	95	132	1.175
17. Pobles del Nord	888	66	31	503	22	24	21	24	37	12	22	126
18. Pobles de l'Oest	1.369	296	55	388	101	29	30	122	57	13	21	257
19. Pobles del Sud	1.612	249	142	97	72	55	356	36	47	52	44	462

Fuente: Padrón Municipal de Habitantes a 1 de enero de 2018.

Font: Padró Municipal d'Habitants a 1 de gener de 2018

#### 4.8. Población nacida en el Estado fuera de la provincia de Valencia por provincias principales

#### 4.8. Població nascuda a l'Estat fora de la província de València per províncies principals

	Total	Cuenca	Albacete	Madrid (Comunidad de)	Alicante	Castellón	Ciudad Real	Teruel	Jaén	Barcelona	Murcia (Región de)	Córdoba	Badajoz	Resto
<b>València</b>	<b>158.499</b>	<b>19.801</b>	<b>15.527</b>	<b>12.869</b>	<b>10.610</b>	<b>8.357</b>	<b>8.015</b>	<b>7.919</b>	<b>7.730</b>	<b>6.366</b>	<b>5.284</b>	<b>4.485</b>	<b>3.332</b>	<b>48.204</b>
1. Ciutat Vella	4.706	260	275	501	553	459	112	167	117	261	203	78	51	1.669
2. l'Eixample	7.263	366	444	877	961	590	152	283	153	393	330	105	88	2.521
3. Extramurs	8.089	602	533	890	890	585	218	338	216	439	329	130	108	2.811
4. Campanar	8.393	1.042	739	823	591	406	328	436	340	359	285	165	121	2.758
5. la Saïdia	9.705	1.325	1.010	712	680	599	411	687	479	415	299	191	153	2.744
6. el Pla del Real	6.798	364	402	906	765	556	148	288	149	318	283	100	84	2.435
7. l'Olivereta	10.050	1.988	1.201	684	471	310	473	548	502	360	304	275	171	2.763
8. Patraix	12.192	1.969	1.324	901	641	501	601	610	618	518	415	330	223	3.541
9. Jesús	10.860	1.570	1.483	642	509	394	812	488	577	389	363	356	179	3.098
10. Quatre Carreres	13.530	1.350	1.434	1.049	770	624	637	742	690	555	485	495	298	4.401
11. Poblat Marítims	9.383	829	758	780	481	426	699	298	626	348	279	511	269	3.079
12. Camins al Grau	13.666	1.403	1.233	1.182	884	654	790	701	635	505	443	511	362	4.363
13. Algirós	8.669	900	769	664	669	576	417	520	386	293	310	223	210	2.732
14. Benimaclet	7.318	990	642	552	594	564	340	501	328	248	250	122	158	2.029
15. Rascanya	11.373	2.062	1.294	704	508	573	565	632	715	379	298	332	359	2.952
16. Benicalap	10.310	1.999	1.301	559	376	357	901	473	720	345	257	304	256	2.462
17. Pobles del Nord	765	94	66	78	54	35	46	31	57	44	12	21	21	206
18. Pobles de l'Oest	2.584	403	313	141	81	79	174	76	253	101	50	95	136	682
19. Pobles del Sud	2.845	285	306	224	132	69	191	100	169	96	89	141	85	958

Fuente: Padrón Municipal de Habitantes a 1 de enero de 2018.

Font: Padró Municipal d'Habitants a 1 de gener de 2018

#### 4.9. Población nacida en el Estado fuera de la Comunidad Valenciana por comunidades principales

#### 4.9. Població nascuda a l'Estat fora de la Comunitat Valenciana per comunitats principals

	Total	Castilla - La Mancha	Andalucía	Madrid (Comunidad de)	Aragón	Castilla y León	Cataluña	Murcia (Región de)	Extremadura	Galicia	País Vasco	Asturias (Principado de)	Balears (Illes)	Resto
<b>València</b>	<b>139.532</b>	<b>46.518</b>	<b>24.459</b>	<b>12.869</b>	<b>11.619</b>	<b>10.270</b>	<b>8.461</b>	<b>5.284</b>	<b>4.938</b>	<b>3.415</b>	<b>2.888</b>	<b>1.815</b>	<b>1.559</b>	<b>5.437</b>
1. Ciutat Vella	3.694	729	569	501	300	335	336	203	91	141	120	82	59	228
2. l'Eixample	5.712	1.074	770	877	520	509	538	330	145	202	217	134	94	302
3. Extramurs	6.614	1.493	882	890	615	642	588	329	182	190	195	143	112	353
4. Campanar	7.396	2.273	1.119	823	666	663	480	285	210	196	190	120	72	299
5. la Saïdia	8.426	2.975	1.244	712	906	655	549	299	242	188	152	98	90	316
6. el Pla del Real	5.477	1.035	712	906	528	533	422	283	129	187	210	120	85	327
7. l'Olivereta	9.269	3.881	1.519	684	752	639	475	304	274	155	114	83	87	302
8. Patraix	11.050	4.118	1.891	901	835	826	653	415	390	236	182	118	116	369
9. Jesús	9.957	4.092	1.782	642	693	668	528	363	324	186	162	99	84	334
10. Quatre Carreres	12.136	3.686	2.391	1.049	1.070	938	753	485	453	294	273	139	125	480
11. Poblat Marítims	8.476	2.464	2.116	780	482	501	448	279	370	275	204	92	129	336
12. Camins al Grau	12.128	3.703	2.223	1.182	1.037	902	683	443	472	365	273	198	130	517
13. Algirós	7.424	2.242	1.212	664	767	600	418	310	294	228	177	108	84	320
14. Benimaclet	6.160	2.171	899	552	673	464	331	250	232	142	104	56	51	235
15. Rascanya	10.292	4.185	1.887	704	821	635	500	298	469	177	141	87	92	296
16. Benicalap	9.577	4.407	1.880	559	622	449	442	257	336	136	87	74	77	251
17. Pobles del Nord	676	219	135	78	47	27	52	12	29	19	14	8	11	25
18. Pobles de l'Oest	2.424	923	616	141	119	120	128	50	166	29	25	14	36	57
19. Pobles del Sud	2.644	848	612	224	166	164	137	89	130	69	48	42	25	90

Fuente: Padrón Municipal de Habitantes a 1 de enero de 2018.

Font: Padró Municipal d'Habitants a 1 de gener de 2018

#### 4.10. Población nacida en el extranjero según país de nacimiento

#### 4.10. Població nascuda a l'estranger segons país de naixement

	Total	Ecuador	Colombia	Rumanía	Bolivia	China	Venezuela	Argentina	Francia	Pakistán	Italia	Marruecos	Honduras	Resto
<b>València</b>	<b>142.158</b>	<b>13.878</b>	<b>12.099</b>	<b>10.035</b>	<b>9.228</b>	<b>6.395</b>	<b>6.304</b>	<b>6.296</b>	<b>5.758</b>	<b>5.566</b>	<b>5.147</b>	<b>4.656</b>	<b>3.232</b>	<b>53.564</b>
1. Ciutat Vella	5.320	106	241	219	136	200	209	316	435	36	620	133	69	2.600
2. l'Eixample	5.998	387	263	203	355	259	219	328	438	58	474	223	100	2.691
3. Extramurs	7.681	442	504	352	906	613	333	378	409	104	417	169	188	2.866
4. Campanar	6.586	429	612	439	301	324	459	354	257	74	212	212	148	2.765
5. la Saïdia	9.492	1.208	858	571	786	369	433	428	292	118	376	270	296	3.487
6. el Pla del Real	4.014	128	339	182	221	230	246	198	193	82	371	160	47	1.617
7. l'Olivereta	11.200	1.413	851	792	1.117	456	390	396	268	997	148	422	324	3.626
8. Patraix	8.026	705	745	438	534	463	435	415	327	321	167	232	211	3.033
9. Jesús	10.104	1.144	1.081	634	779	423	397	336	280	855	136	243	249	3.547
10. Quatre Carreres	14.253	1.927	1.185	953	1.078	769	598	632	493	506	388	480	405	4.839
11. Pobles Marítims	9.798	415	703	1.743	345	265	270	441	501	419	374	344	92	3.886
12. Camins al Grau	13.254	776	1.558	826	589	606	744	628	501	906	459	417	152	5.092
13. Algirós	5.961	411	614	254	265	392	322	311	311	266	345	263	75	2.132
14. Benimaclet	4.740	397	354	263	294	338	171	287	231	66	314	163	211	1.651
15. Rascanya	11.762	2.439	830	729	809	254	437	320	330	403	145	416	282	4.368
16. Benicalap	8.510	1.075	923	584	472	338	364	325	250	232	115	249	263	3.320
17. Pobles del Nord	677	73	32	57	19	4	22	31	48	6	21	30	24	310
18. Pobles de l'Oest	2.195	166	199	294	137	45	137	85	70	11	26	116	60	849
19. Pobles del Sud	2.587	237	207	502	85	47	118	87	124	106	39	114	36	885

Fuente: Padrón Municipal de Habitantes a 1 de enero de 2018.

Font: Padró Municipal d'Habitants a 1 de gener de 2018

**4.11. Población de 18 y más años según titulación. Total****4.11. Població de 18 i més anys segons titulació. Total**

	Total	No sabe leer ni escribir	Titulación inferior a graduado escolar	Graduado escolar o equivalente	Bachiller, Formación Profesional de Segundo Grado o Títulos equivalentes o superiores	Desconocido
<b>València</b>	<b>667.543</b>	<b>2.108</b>	<b>134.916</b>	<b>202.403</b>	<b>328.090</b>	<b>26</b>
1. Ciutat Vella	23.448	45	2.423	4.467	16.513	0
2. l'Eixample	35.757	46	3.041	6.553	26.117	0
3. Extramurs	41.202	39	4.319	9.371	27.473	0
4. Campanar	31.091	80	4.667	8.492	17.850	2
5. la Saïdia	40.346	100	7.854	12.716	19.675	1
6. el Pla del Real	25.354	16	2.024	4.029	19.284	1
7. l'Olivereta	41.292	185	10.412	14.806	15.886	3
8. Patraix	48.679	86	9.160	15.994	23.439	0
9. Jesús	44.621	152	11.312	15.573	17.582	2
10. Quatre Carreres	61.807	195	13.069	21.805	26.735	3
11. Poblets Marítims	47.370	226	13.883	16.809	16.451	1
12. Camins al Grau	53.861	149	10.973	16.684	26.050	5
13. Algirós	32.185	72	5.533	8.080	18.499	1
14. Benimaclet	25.086	79	4.835	6.352	13.820	0
15. Rascanya	43.550	245	11.356	15.246	16.698	5
16. Benicalap	37.874	210	10.547	13.115	14.000	2
17. Pobles del Nord	5.347	27	1.398	1.545	2.377	0
18. Pobles de l'Oest	11.559	67	3.213	4.406	3.873	0
19. Pobles del Sud	17.114	89	4.897	6.360	5.768	0

Fuente: Padrón Municipal de Habitantes a 1 de enero de 2018.

Font: Padró Municipal d'Habitants a 1 de gener de 2018

Población de 18 y más años según titulación  
 Població de 18 i més anys segons titulació

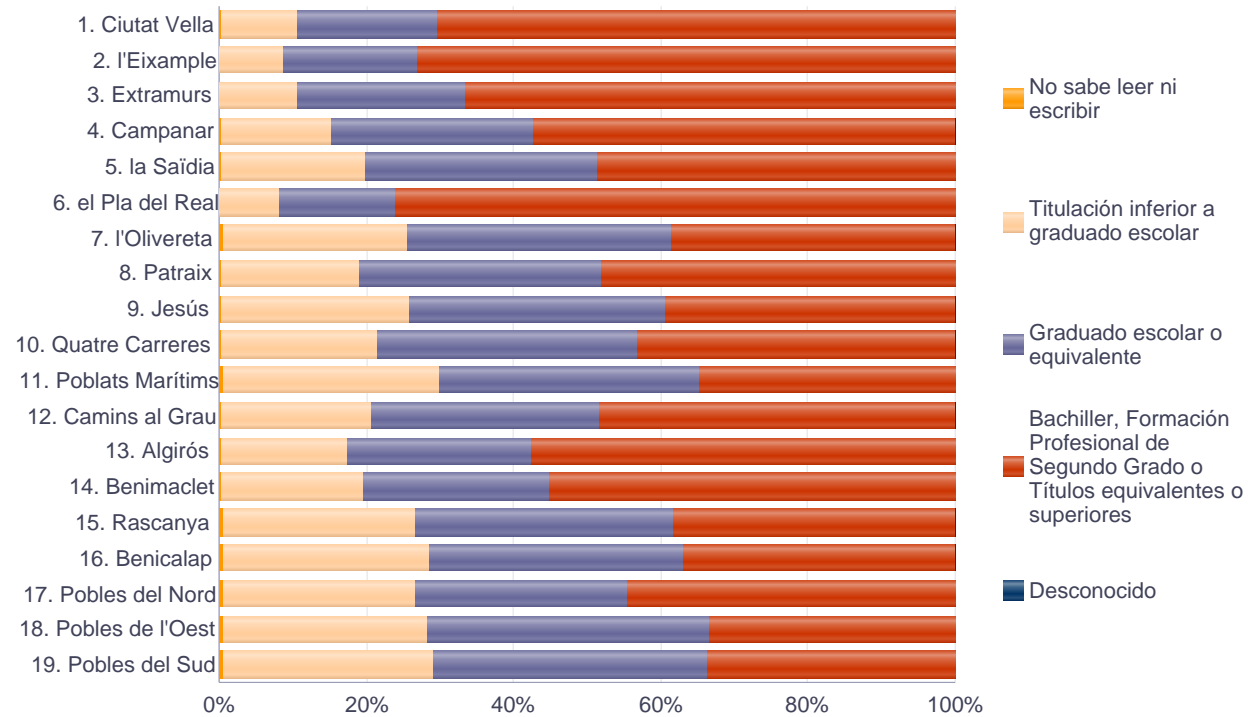

**4.11. Población de 18 y más años según titulación. Varones****4.11. Població de 18 i més anys segons titulació. Homes**

	Total	No sabe leer ni escribir	Titulación inferior a graduado escolar	Graduado escolar o equivalente	Bachiller, Formación Profesional de Segundo Grado o Títulos equivalentes o superiores	Desconocido
<b>València</b>	<b>313.648</b>	<b>426</b>	<b>58.709</b>	<b>98.897</b>	<b>155.600</b>	<b>16</b>
1. Ciutat Vella	11.034	8	949	2.089	7.988	0
2. l'Eixample	16.151	10	1.058	2.845	12.238	0
3. Extramurs	18.497	9	1.627	4.143	12.718	0
4. Campanar	14.536	21	1.955	3.989	8.571	0
5. la Saïdia	18.411	21	3.212	5.997	9.180	1
6. el Pla del Real	11.503	6	733	1.634	9.129	1
7. l'Olivereta	19.354	41	4.626	7.218	7.467	2
8. Patraix	22.704	13	3.885	7.689	11.117	0
9. Jesús	21.571	37	5.130	7.951	8.452	1
10. Quatre Carreres	29.234	38	5.658	10.729	12.807	2
11. Poblats Marítims	22.637	32	6.148	8.603	7.853	1
12. Camins al Grau	25.636	33	4.968	8.204	12.427	4
13. Algirós	14.987	15	2.296	3.850	8.826	0
14. Benimaclet	11.582	23	1.944	3.039	6.576	0
15. Rascanya	21.111	47	5.305	7.795	7.961	3
16. Benicalap	18.116	40	4.830	6.642	6.603	1
17. Pobles del Nord	2.540	3	622	802	1.113	0
18. Pobles de l'Oest	5.582	10	1.471	2.290	1.811	0
19. Pobles del Sud	8.462	19	2.292	3.388	2.763	0

Fuente: Padrón Municipal de Habitantes a 1 de enero de 2018.

Font: Padró Municipal d'Habitants a 1 de gener de 2018

**4.11. Población de 18 y más años según titulación. Mujeres****4.11. Població de 18 i més anys segons titulació. Dones**

	Total	No sabe leer ni escribir	Titulación inferior a graduado escolar	Graduado escolar o equivalente	Bachiller, Formación Profesional de Segundo Grado o Títulos equivalentes o superiores	Desconocido
<b>València</b>	<b>353.895</b>	<b>1.682</b>	<b>76.207</b>	<b>103.506</b>	<b>172.490</b>	<b>10</b>
1. Ciutat Vella	12.414	37	1.474	2.378	8.525	0
2. l'Eixample	19.606	36	1.983	3.708	13.879	0
3. Extramurs	22.705	30	2.692	5.228	14.755	0
4. Campanar	16.555	59	2.712	4.503	9.279	2
5. la Saïdia	21.935	79	4.642	6.719	10.495	0
6. el Pla del Real	13.851	10	1.291	2.395	10.155	0
7. l'Olivereta	21.938	144	5.786	7.588	8.419	1
8. Patraix	25.975	73	5.275	8.305	12.322	0
9. Jesús	23.050	115	6.182	7.622	9.130	1
10. Quatre Carreres	32.573	157	7.411	11.076	13.928	1
11. Poblats Marítims	24.733	194	7.735	8.206	8.598	0
12. Camins al Grau	28.225	116	6.005	8.480	13.623	1
13. Algirós	17.198	57	3.237	4.230	9.673	1
14. Benimaclet	13.504	56	2.891	3.313	7.244	0
15. Rascanya	22.439	198	6.051	7.451	8.737	2
16. Benicalap	19.758	170	5.717	6.473	7.397	1
17. Pobles del Nord	2.807	24	776	743	1.264	0
18. Pobles de l'Oest	5.977	57	1.742	2.116	2.062	0
19. Pobles del Sud	8.652	70	2.605	2.972	3.005	0

Fuente: Padrón Municipal de Habitantes a 1 de enero de 2018.

Font: Padró Municipal d'Habitants a 1 de gener de 2018



**4.12. Población extranjera según edad en 3 grupos. Total****4.12. Població estrangera segons edat en 3 grups. Total**

	Total	0-15	16-64	65 y más
<b>València</b>	<b>102.269</b>	<b>14.144</b>	<b>84.277</b>	<b>3.848</b>
1. Ciutat Vella	4.345	404	3.757	184
2. l'Eixample	4.412	514	3.678	220
3. Extramurs	5.434	621	4.596	217
4. Campanar	4.592	754	3.615	223
5. la Saïdia	6.767	873	5.647	247
6. el Pla del Real	2.867	304	2.422	141
7. l'Olivereta	7.925	1.187	6.511	227
8. Patraix	5.343	768	4.353	222
9. Jesús	7.110	970	5.918	222
10. Quatre Carreres	9.855	1.395	8.061	399
11. Poblat Marítims	7.931	1.281	6.355	295
12. Camins al Grau	9.568	1.383	7.788	397
13. Algirós	4.180	446	3.589	145
14. Benimaclet	3.478	377	2.990	111
15. Rascanya	8.317	1.227	6.861	229
16. Benicalap	6.180	1.027	4.938	215
17. Pobles del Nord	481	84	375	22
18. Pobles de l'Oest	1.550	221	1.277	52
19. Pobles del Sud	1.934	308	1.546	80

Fuente: Padrón Municipal de Habitantes a 1 de enero de 2018.

Font: Padró Municipal d'Habitants a 1 de gener de 2018

**4.12. Población extranjera según edad en 3 grupos. Varones****4.12. Població estrangera segons edat en 3 grups. Homes**

	Total	0-15	16-64	65 y más
<b>València</b>	<b>52.453</b>	<b>7.320</b>	<b>43.456</b>	<b>1.677</b>
1. Ciutat Vella	<b>2.100</b>	190	1.815	95
2. l'Eixample	<b>2.202</b>	253	1.838	111
3. Extramurs	<b>2.721</b>	329	2.288	104
4. Campanar	<b>2.215</b>	366	1.753	96
5. la Saïdia	<b>3.370</b>	450	2.814	106
6. el Pla del Real	<b>1.355</b>	160	1.138	57
7. l'Olivereta	<b>4.247</b>	623	3.532	92
8. Patraix	<b>2.625</b>	380	2.159	86
9. Jesús	<b>3.904</b>	514	3.290	100
10. Quatre Carreres	<b>5.071</b>	734	4.163	174
11. Poblats Marítims	<b>4.142</b>	666	3.339	137
12. Camins al Grau	<b>4.956</b>	689	4.088	179
13. Algirós	<b>2.076</b>	241	1.771	64
14. Benimaclet	<b>1.691</b>	207	1.442	42
15. Rascanya	<b>4.571</b>	654	3.827	90
16. Benicalap	<b>3.182</b>	548	2.559	75
17. Pobles del Nord	<b>232</b>	41	183	8
18. Pobles de l'Oest	<b>754</b>	106	627	21
19. Pobles del Sud	<b>1.039</b>	169	830	40

Fuente: Padrón Municipal de Habitantes a 1 de enero de 2018.  
 Font: Padró Municipal d'Habitants a 1 de gener de 2018

**4.12. Población extranjera según edad en 3 grupos. Mujeres****4.12. Població estrangera segons edat en 3 grups. Dones**

	Total	0-15	16-64	65 y más
<b>València</b>	<b>49.816</b>	<b>6.824</b>	<b>40.821</b>	<b>2.171</b>
1. Ciutat Vella	<b>2.245</b>	214	1.942	89
2. l'Eixample	<b>2.210</b>	261	1.840	109
3. Extramurs	<b>2.713</b>	292	2.308	113
4. Campanar	<b>2.377</b>	388	1.862	127
5. la Saïdia	<b>3.397</b>	423	2.833	141
6. el Pla del Real	<b>1.512</b>	144	1.284	84
7. l'Olivereta	<b>3.678</b>	564	2.979	135
8. Patraix	<b>2.718</b>	388	2.194	136
9. Jesús	<b>3.206</b>	456	2.628	122
10. Quatre Carreres	<b>4.784</b>	661	3.898	225
11. Poblats Marítims	<b>3.789</b>	615	3.016	158
12. Camins al Grau	<b>4.612</b>	694	3.700	218
13. Algirós	<b>2.104</b>	205	1.818	81
14. Benimaclet	<b>1.787</b>	170	1.548	69
15. Rascanya	<b>3.746</b>	573	3.034	139
16. Benicalap	<b>2.998</b>	479	2.379	140
17. Pobles del Nord	<b>249</b>	43	192	14
18. Pobles de l'Oest	<b>796</b>	115	650	31
19. Pobles del Sud	<b>895</b>	139	716	40

Fuente: Padrón Municipal de Habitantes a 1 de enero de 2018.  
 Font: Padró Municipal d'Habitants a 1 de gener de 2018

**4.13. Población extranjera según nacionalidad, por continentes. Total****4.13. Població estrangera segons nacionalitat, per continents. Total**

	Total	Resto UE(28)	Europa No UE(28)	África	América del Norte	América Central	América del Sur	Asia	Oceanía y Otros
<b>València</b>	<b>102.269</b>	<b>33.994</b>	<b>6.597</b>	<b>12.439</b>	<b>1.634</b>	<b>5.453</b>	<b>25.014</b>	<b>17.013</b>	<b>125</b>
1. Ciutat Vella	4.345	2.369	204	398	247	145	574	390	18
2. l'Eixample	4.412	2.126	205	379	251	168	794	471	18
3. Extramurs	5.434	2.091	214	332	133	326	1.453	881	4
4. Campanar	4.592	1.618	442	545	59	244	994	688	2
5. la Saïdia	6.767	2.103	611	755	71	458	1.924	840	5
6. el Pla del Real	2.867	1.346	132	150	55	116	616	448	4
7. l'Olivereta	7.925	1.830	595	1.036	42	487	2.129	1.804	2
8. Patraix	5.343	1.392	420	652	43	328	1.472	1.035	1
9. Jesús	7.110	1.568	389	1.130	45	447	1.985	1.540	6
10. Quatre Carreres	9.855	3.067	557	1.031	147	630	2.729	1.675	19
11. Poblat Marítims	7.931	3.760	566	949	96	283	1.292	977	8
12. Camins al Grau	9.568	2.968	632	926	188	308	2.216	2.307	23
13. Algirós	4.180	1.373	182	336	57	246	1.127	855	4
14. Benimaclet	3.478	1.280	136	338	71	294	809	546	4
15. Rascanya	8.317	1.836	591	1.907	39	420	2.361	1.160	3
16. Benicalap	6.180	1.496	430	1.072	50	351	1.669	1.111	1
17. Pobles del Nord	481	235	39	74	8	33	73	17	2
18. Pobles de l'Oest	1.550	574	165	209	16	95	389	102	0
19. Pobles del Sud	1.934	962	87	220	16	74	408	166	1

Fuente: Padrón Municipal de Habitantes a 1 de enero de 2018.

Font: Padró Municipal d'Habitants a 1 de gener de 2018

### 4.13. Población extranjera según nacionalidad, por continentes. Varones

#### 4.13. Població estrangera segons nacionalitat, per continents. Homes

	Total	Resto UE(28)	Europa No UE(28)	África	América del Norte	América Central	América del Sur	Asia	Oceanía y Otros
<b>València</b>	<b>52.453</b>	<b>17.052</b>	<b>2.719</b>	<b>8.175</b>	<b>778</b>	<b>1.778</b>	<b>11.535</b>	<b>10.354</b>	<b>62</b>
1. Ciutat Vella	2.100	1.150	83	247	119	55	248	190	8
2. l'Eixample	2.202	1.087	70	269	124	50	358	236	8
3. Extramurs	2.721	1.070	86	252	63	102	650	494	4
4. Campanar	2.215	779	169	361	22	75	447	362	0
5. la Saïdia	3.370	1.058	265	508	34	150	874	477	4
6. el Pla del Real	1.355	638	51	87	32	42	273	229	3
7. l'Olivereta	4.247	911	261	628	13	140	1.038	1.254	2
8. Patraix	2.625	680	171	402	19	90	648	615	0
9. Jesús	3.904	782	167	794	21	145	948	1.041	6
10. Quatre Carreres	5.071	1.569	220	734	66	214	1.282	979	7
11. Pobles Marítims	4.142	1.932	240	590	49	118	575	636	2
12. Camins al Grau	4.956	1.487	251	603	99	107	975	1.423	11
13. Algirós	2.076	638	71	223	24	92	517	511	0
14. Benimaclet	1.691	634	53	228	36	89	371	278	2
15. Rascanya	4.571	947	258	1.260	15	148	1.179	763	1
16. Benicalap	3.182	762	175	681	23	102	754	684	1
17. Pobles del Nord	232	116	18	50	5	8	27	6	2
18. Pobles de l'Oest	754	298	70	109	5	26	177	69	0
19. Pobles del Sud	1.039	514	40	149	9	25	194	107	1

Fuente: Padrón Municipal de Habitantes a 1 de enero de 2018.

Font: Padró Municipal d'Habitants a 1 de gener de 2018

**4.13. Población extranjera según nacionalidad, por continentes. Mujeres****4.13. Població estrangera segons nacionalitat, per continents. Dones**

	Total	Resto UE(28)	Europa No UE(28)	África	América del Norte	América Central	América del Sur	Asia	Oceanía y Otros
<b>València</b>	<b>49.816</b>	<b>16.942</b>	<b>3.878</b>	<b>4.264</b>	<b>856</b>	<b>3.675</b>	<b>13.479</b>	<b>6.659</b>	<b>63</b>
1. Ciutat Vella	2.245	1.219	121	151	128	90	326	200	10
2. l'Eixample	2.210	1.039	135	110	127	118	436	235	10
3. Extramurs	2.713	1.021	128	80	70	224	803	387	0
4. Campanar	2.377	839	273	184	37	169	547	326	2
5. la Saïdia	3.397	1.045	346	247	37	308	1.050	363	1
6. el Pla del Real	1.512	708	81	63	23	74	343	219	1
7. l'Olivereta	3.678	919	334	408	29	347	1.091	550	0
8. Patraix	2.718	712	249	250	24	238	824	420	1
9. Jesús	3.206	786	222	336	24	302	1.037	499	0
10. Quatre Carreres	4.784	1.498	337	297	81	416	1.447	696	12
11. Poblat Marítims	3.789	1.828	326	359	47	165	717	341	6
12. Camins al Grau	4.612	1.481	381	323	89	201	1.241	884	12
13. Algirós	2.104	735	111	113	33	154	610	344	4
14. Benimaclet	1.787	646	83	110	35	205	438	268	2
15. Rascanya	3.746	889	333	647	24	272	1.182	397	2
16. Benicalap	2.998	734	255	391	27	249	915	427	0
17. Pobles del Nord	249	119	21	24	3	25	46	11	0
18. Pobles de l'Oest	796	276	95	100	11	69	212	33	0
19. Pobles del Sud	895	448	47	71	7	49	214	59	0

Fuente: Padrón Municipal de Habitantes a 1 de enero de 2018.

Font: Padró Municipal d'Habitants a 1 de gener de 2018

**4.14. Población extranjera según nacionalidad, por países. Total****4.14. Població estrangera segons nacionalitat, per països. Total**

	Total	Rumanía	Italia	China	Pakistán	Colombia	Bolivia	Ecuador	Bulgaria	Marruecos	Honduras	Ucrania	Venezuela	Resto
<b>València</b>	<b>102.269</b>	<b>11.247</b>	<b>8.013</b>	<b>7.119</b>	<b>5.580</b>	<b>5.337</b>	<b>5.094</b>	<b>5.041</b>	<b>3.198</b>	<b>3.038</b>	<b>2.939</b>	<b>2.884</b>	<b>2.842</b>	<b>39.937</b>
1. Ciutat Vella	4.345	249	765	211	35	104	77	35	79	83	62	58	95	2.492
2. l'Eixample	4.412	214	624	265	57	110	182	154	108	123	95	60	78	2.342
3. Extramurs	5.434	381	577	637	98	225	506	164	137	87	169	80	146	2.227
4. Campanar	4.592	493	421	347	82	236	147	148	137	134	147	165	169	1.966
5. la Saïdia	6.767	641	544	417	127	403	456	427	245	183	274	327	206	2.517
6. el Pla del Real	2.867	198	477	251	90	133	125	50	80	75	38	50	112	1.188
7. l'Olivereta	7.925	902	292	538	1.000	374	589	467	198	293	293	250	185	2.544
8. Patraix	5.343	473	340	520	344	317	277	214	178	149	187	159	209	1.976
9. Jesús	7.110	724	276	480	857	470	458	395	261	164	228	135	202	2.460
10. Quatre Carreres	9.855	1.089	709	896	487	511	591	673	408	266	369	226	254	3.376
11. Poblat Marítims	7.931	1.986	584	285	433	339	205	162	311	233	87	262	113	2.931
12. Camins al Grau	9.568	926	751	676	903	633	357	286	327	285	133	302	368	3.621
13. Algirós	4.180	277	463	426	250	311	143	227	97	173	58	76	142	1.537
14. Benimaclet	3.478	302	449	379	60	173	154	171	39	97	188	64	67	1.335
15. Rascanya	8.317	797	296	291	399	366	469	936	212	337	251	331	200	3.432
16. Benicalap	6.180	650	254	397	234	441	230	389	189	175	249	191	160	2.621
17. Pobles del Nord	481	60	41	6	4	17	6	10	2	19	22	23	8	263
18. Pobles de l'Oest	1.550	334	66	50	11	75	74	48	52	81	56	80	57	566
19. Pobles del Sud	1.934	551	84	47	109	99	48	85	138	81	33	45	71	543

Fuente: Padrón Municipal de Habitantes a 1 de enero de 2018.

Font: Padró Municipal d'Habitants a 1 de gener de 2018

#### 4.14. Población extranjera según nacionalidad, por países. Varones

#### 4.14. Població estrangera segons nacionalitat, per països. Homes

	Total	Rumanía	Italia	Pakistán	China	Ecuador	Colombia	Bolivia	Marruecos	India	Bulgaria	Argelia	Francia	Resto
<b>València</b>	<b>52.453</b>	<b>5.370</b>	<b>4.473</b>	<b>4.166</b>	<b>3.616</b>	<b>2.844</b>	<b>2.484</b>	<b>2.141</b>	<b>1.695</b>	<b>1.597</b>	<b>1.511</b>	<b>1.376</b>	<b>1.376</b>	<b>19.804</b>
1. Ciutat Vella	2.100	103	397	29	98	16	43	27	30	14	28	28	186	1.101
2. l'Eixample	2.202	90	357	39	128	84	47	72	69	19	49	56	164	1.028
3. Extramurs	2.721	184	324	66	346	87	102	224	57	49	75	34	116	1.057
4. Campanar	2.215	203	228	53	174	78	106	62	79	82	59	39	79	973
5. la Saïdia	3.370	301	313	97	209	233	193	176	109	122	115	86	70	1.346
6. el Pla del Real	1.355	75	262	59	117	29	68	43	46	5	41	19	56	535
7. l'Olivereta	4.247	436	161	805	274	284	185	270	161	116	93	92	42	1.328
8. Patraix	2.625	214	198	246	266	124	128	118	79	69	83	37	37	1.026
9. Jesús	3.904	330	165	655	251	237	228	195	79	72	132	90	25	1.445
10. Quatre Carreres	5.071	522	415	331	474	399	249	232	161	87	206	100	89	1.806
11. Pobles Marítims	4.142	1.002	333	329	145	70	163	88	114	99	151	151	127	1.370
12. Camins al Grau	4.956	426	418	676	339	160	270	152	162	206	146	115	116	1.770
13. Algirós	2.076	131	241	191	213	116	135	64	101	37	40	38	55	714
14. Benimaclet	1.691	137	238	42	179	96	75	55	46	21	14	90	56	642
15. Rascanya	4.571	389	176	287	140	550	176	222	202	301	108	258	56	1.706
16. Benicalap	3.182	337	133	171	209	204	224	89	99	277	76	81	49	1.233
17. Pobles del Nord	232	34	21	1	2	7	6	3	13	0	2	25	18	100
18. Pobles de l'Oest	754	161	41	10	31	24	37	33	40	19	28	14	11	305
19. Pobles del Sud	1.039	295	52	79	21	46	49	16	48	2	65	23	24	319

Fuente: Padrón Municipal de Habitantes a 1 de enero de 2018.

Font: Padró Municipal d'Habitants a 1 de gener de 2018

#### 4.14. Población extranjera según nacionalidad, por países. Mujeres

#### 4.14. Població estrangera segons nacionalitat, per països. Dones

	Total	Rumanía	Italia	China	Bolivia	Colombia	Honduras	Ecuador	Bulgaria	Ucrania	Venezuela	Francia	Pakistán	Resto
<b>València</b>	<b>49.816</b>	<b>5.877</b>	<b>3.540</b>	<b>3.503</b>	<b>2.953</b>	<b>2.853</b>	<b>2.220</b>	<b>2.197</b>	<b>1.687</b>	<b>1.678</b>	<b>1.576</b>	<b>1.446</b>	<b>1.414</b>	<b>18.872</b>
1. Ciutat Vella	2.245	146	368	113	50	61	46	19	51	38	56	193	6	1.098
2. l'Eixample	2.210	124	267	137	110	63	81	70	59	41	43	183	18	1.014
3. Extramurs	2.713	197	253	291	282	123	133	77	62	49	77	164	32	973
4. Campanar	2.377	290	193	173	85	130	105	70	78	104	97	66	29	957
5. la Saïdia	3.397	340	231	208	280	210	206	194	130	177	109	88	30	1.194
6. el Pla del Real	1.512	123	215	134	82	65	25	21	39	27	56	80	31	614
7. l'Olivereta	3.678	466	131	264	319	189	217	183	105	133	108	33	195	1.335
8. Patraix	2.718	259	142	254	159	189	154	90	95	102	114	43	98	1.019
9. Jesús	3.206	394	111	229	263	242	182	158	129	80	108	28	202	1.080
10. Quatre Carreres	4.784	567	294	422	359	262	266	274	202	129	142	80	156	1.631
11. Poblat Marítims	3.789	984	251	140	117	176	66	92	160	146	68	105	104	1.380
12. Camins al Grau	4.612	500	333	337	205	363	105	126	181	180	214	99	227	1.742
13. Algirós	2.104	146	222	213	79	176	45	111	57	47	70	90	59	789
14. Benimaclet	1.787	165	211	200	99	98	145	75	25	38	38	75	18	600
15. Rascanya	3.746	408	120	151	247	190	169	386	104	189	117	42	112	1.511
16. Benicalap	2.998	313	121	188	141	217	188	185	113	116	91	30	63	1.232
17. Pobles del Nord	249	26	20	4	3	11	17	3	0	10	5	21	3	126
18. Pobles de l'Oest	796	173	25	19	41	38	44	24	24	47	28	5	1	327
19. Pobles del Sud	895	256	32	26	32	50	26	39	73	25	35	21	30	250

Fuente: Padrón Municipal de Habitantes a 1 de enero de 2018.

Font: Padró Municipal d'Habitants a 1 de gener de 2018



**4.15. Población de nacionalidad extranjera de 18 y más años según titulación. Total****4.15. Població de nacionalitat estrangera de 18 i més anys segons titulació. Total**

	<b>Total</b>	No sabe leer ni escribir	Titulación inferior a graduado escolar	Graduado escolar o equivalente	Bachiller, Formación Profesional de Segundo Grado o Títulos equivalentes o superiores	Desconocido
<b>València</b>	<b>86.494</b>	<b>116</b>	<b>17.656</b>	<b>32.356</b>	<b>36.340</b>	<b>26</b>
1. Ciutat Vella	3.904	2	406	935	2.561	
2. l'Eixample	3.858	3	403	1.100	2.352	
3. Extramurs	4.753	6	774	1.581	2.392	
4. Campanar	3.757	6	639	1.411	1.699	2
5. la Saïdia	5.782	9	1.040	2.290	2.442	1
6. el Pla del Real	2.514	4	281	618	1.610	1
7. l'Olivereta	6.596	11	1.679	2.976	1.927	3
8. Patraix	4.499	1	960	1.830	1.708	
9. Jesús	6.014	9	1.635	2.421	1.947	2
10. Quatre Carreres	8.291	15	1.608	3.483	3.182	3
11. Poblats Marítims	6.503	8	1.852	2.113	2.529	1
12. Camins al Grau	8.008	9	1.803	2.899	3.292	5
13. Algirós	3.682	8	513	986	2.174	1
14. Benimaclet	3.050	7	537	900	1.606	
15. Rascanya	6.964	8	1.720	3.113	2.118	5
16. Benicalap	5.037	7	1.157	2.259	1.612	2
17. Pobles del Nord	386		46	157	183	
18. Pobles de l'Oest	1.297	1	256	538	502	
19. Pobles del Sud	1.599	2	347	746	504	

Fuente: Padrón Municipal de Habitantes a 1 de enero de 2018.

Font: Padró Municipal d'Habitants a 1 de gener de 2018

**4.15. Población de nacionalidad extranjera según titulación. Varones****4.15. Població de nacionalitat estrangera segons titulació. Homes**

	Total	No sabe leer ni escribir	Titulación inferior a graduado escolar	Graduado escolar o equivalente	Bachiller, Formación Profesional de Segundo Grado o Títulos equivalentes o superiores	Desconocido
<b>València</b>	<b>44.284</b>	<b>76</b>	<b>10.537</b>	<b>16.784</b>	<b>16.871</b>	<b>16</b>
1. Ciutat Vella	1.891	1	243	451	1.196	0
2. l'Eixample	1.925	2	235	535	1.153	0
3. Extramurs	2.362	4	455	838	1.065	0
4. Campanar	1.808	3	344	689	772	0
5. la Saïdia	2.864	7	607	1.143	1.106	1
6. el Pla del Real	1.175	2	150	262	760	1
7. l'Olivereta	3.541	10	1.078	1.585	866	2
8. Patraix	2.210	1	519	931	759	0
9. Jesús	3.323	6	1.070	1.324	922	1
10. Quatre Carreres	4.251	10	964	1.784	1.491	2
11. Poblats Marítims	3.396	6	1.031	1.172	1.186	1
12. Camins al Grau	4.169	6	1.112	1.488	1.559	4
13. Algirós	1.808	5	314	506	983	0
14. Benimaclet	1.459	4	289	421	745	0
15. Rascanya	3.849	4	1.100	1.729	1.013	3
16. Benicalap	2.577	4	667	1.181	724	1
17. Pobles del Nord	189	0	25	80	84	0
18. Pobles de l'Oest	635	0	135	268	232	0
19. Pobles del Sud	852	1	199	397	255	0

Fuente: Padrón Municipal de Habitantes a 1 de enero de 2018.

Font: Padró Municipal d'Habitants a 1 de gener de 2018

**4.15. Población de nacionalidad extranjera según titulación. Mujeres****4.15. Població de nacionalitat estrangera segons titulació. Dones**

	Total	No sabe leer ni escribir	Titulación inferior a graduado escolar	Graduado escolar o equivalente	Bachiller, Formación Profesional de Segundo Grado o Títulos equivalentes o superiores	Desconocido
<b>València</b>	<b>42.210</b>	<b>40</b>	<b>7.119</b>	<b>15.572</b>	<b>19.469</b>	<b>10</b>
1. Ciutat Vella	2.013	1	163	484	1.365	0
2. l'Eixample	1.933	1	168	565	1.199	0
3. Extramurs	2.391	2	319	743	1.327	0
4. Campanar	1.949	3	295	722	927	2
5. la Saïdia	2.918	2	433	1.147	1.336	0
6. el Pla del Real	1.339	2	131	356	850	0
7. l'Olivereta	3.055	1	601	1.391	1.061	1
8. Patraix	2.289	0	441	899	949	0
9. Jesús	2.691	3	565	1.097	1.025	1
10. Quatre Carreres	4.040	5	644	1.699	1.691	1
11. Poblats Marítims	3.107	2	821	941	1.343	0
12. Camins al Grau	3.839	3	691	1.411	1.733	1
13. Algirós	1.874	3	199	480	1.191	1
14. Benimaclet	1.591	3	248	479	861	0
15. Rascanya	3.115	4	620	1.384	1.105	2
16. Benicalap	2.460	3	490	1.078	888	1
17. Pobles del Nord	197	0	21	77	99	0
18. Pobles de l'Oest	662	1	121	270	270	0
19. Pobles del Sud	747	1	148	349	249	0

Fuente: Padrón Municipal de Habitantes a 1 de enero de 2018.

Font: Padró Municipal d'Habitants a 1 de gener de 2018

#### 4.16. Población en viviendas colectivas según edad. Total

#### 4.16. Població en habitatges col·lectius segons edat. Total

	Total	0-15	16-64	65 y más
<b>València</b>	<b>4.723</b>	<b>293</b>	<b>2.706</b>	<b>1.724</b>
1. Ciutat Vella	1.015	57	585	373
2. l'Eixample	154	2	83	69
3. Extramurs	600	52	444	104
4. Campanar	276	55	148	73
5. la Saïdia	736	12	312	412
6. el Pla del Real	140	3	89	48
7. l'Olivereta	280	44	80	156
8. Patraix	148	11	126	11
9. Jesús	195	17	153	25
10. Quatre Carreres	100	1	64	35
11. Poblats Marítims	271	15	189	67
12. Camins al Grau	198	6	101	91
13. Algirós	147	1	137	9
14. Benimaclet	115	2	81	32
15. Rascanya	93	7	70	16
16. Benicalap	107	7	13	87
17. Pobles del Nord	79	0	3	76
18. Pobles de l'Oest	33	0	2	31
19. Pobles del Sud	36	1	26	9

Fuente: Padrón Municipal de Habitantes a 1 de enero de 2018.  
Font: Padró Municipal d'Habitants a 1 de gener de 2018

#### 4.16. Población en viviendas colectivas según edad y sexo

#### 4.16 Població a habitatges col·lectius segons edat i sexe

	Total Varones	Varones			Total Mujeres	Mujeres		
		0-15	16-64	65 y más		0-15	16-64	65 y más
<b>València</b>	<b>2.234</b>	<b>168</b>	<b>1.599</b>	<b>467</b>	<b>2.489</b>	<b>125</b>	<b>1.107</b>	<b>1.257</b>
1. Ciutat Vella	413	29	270	114	602	28	315	259
2. l'Eixample	73	2	43	28	81	0	40	41
3. Extramurs	397	29	319	49	203	23	125	55
4. Campanar	142	33	77	32	134	22	71	41
5. la Saïdia	339	7	223	109	397	5	89	303
6. el Pla del Real	71	2	48	21	69	1	41	27
7. l'Olivereta	72	28	27	17	208	16	53	139
8. Patraix	82	5	77	0	66	6	49	11
9. Jesús	134	10	116	8	61	7	37	17
10. Quatre Carreres	58	1	45	12	42	0	19	23
11. Poblats Marítims	157	9	122	26	114	6	67	41
12. Camins al Grau	69	2	62	5	129	4	39	86
13. Algirós	83	0	75	8	64	1	62	1
14. Benimaclet	26	1	20	5	89	1	61	27
15. Rascanya	59	5	48	6	34	2	22	10
16. Benicalap	38	5	9	24	69	2	4	63
17. Pobles del Nord	0	0	0	0	79	0	3	76
18. Pobles de l'Oest	1	0	1	0	32	0	1	31
19. Pobles del Sud	20	0	17	3	16	1	9	6

Fuente: Padrón Municipal de Habitantes a 1 de enero de 2018.  
Font: Padró Municipal d'Habitants a 1 de gener de 2018

## 5. Clasificaciones de la población de los barrios

### 5. Classificacions de la població dels barris

#### 5.1. Población según edad en tres grupos

#### 5.1. Població segons edat en tres grups

		Total	0-15	16-64	65 y más
<b>València</b>		<b>798.538</b>	<b>116.005</b>	<b>518.192</b>	<b>164.341</b>
1. Ciutat Vella	1.1. la Seu	3.097	398	2.100	599
	1.2. la Xerea	3.889	517	2.431	941
	1.3. el Carme	6.370	749	4.336	1.285
	1.4. el Pilar	4.719	609	3.263	847
	1.5. el Mercat	3.584	437	2.491	656
	1.6. Sant Francesc	5.600	707	3.436	1.457
2. l'Eixample	2.1. Russafa	23.834	3.301	15.484	5.049
	2.2. el Pla del Remei	7.022	1.045	4.180	1.797
	2.3. Gran Via	11.922	1.879	7.104	2.939
3. Extramurs	3.1. el Botànic	6.670	908	4.366	1.396
	3.2. la Roqueta	4.455	539	2.955	961
	3.3. la Petxina	15.074	2.172	9.422	3.480
	3.4. Arrancapins	22.563	3.095	13.993	5.475
4. Campanar	4.1. Campanar	11.604	1.472	7.218	2.914
	4.2. les Tendetes	5.263	592	3.387	1.284
	4.3. el Calvari	4.787	546	3.069	1.172
	4.4. Sant Pau	16.510	3.795	10.534	2.181
5. la Saïdia	5.1. Marxalenes	10.649	1.263	6.603	2.783
	5.2. Morvedre	10.305	1.333	6.460	2.512
	5.3. Trinitat	7.934	980	4.960	1.994
	5.4. Tormos	8.667	1.260	5.789	1.618
	5.5. Sant Antoni	9.828	1.397	6.408	2.023
6. el Pla del Real	6.1. Exposició	6.785	1.036	4.017	1.732
	6.2. Mestalla	14.745	2.226	9.402	3.117
	6.3. Jaume Roig	6.485	1.056	3.811	1.618
	6.4. Ciutat Universitària	2.691	413	1.606	672
7. l'Olivereta	7.1. Nou Moles	26.210	3.293	16.888	6.029
	7.2. Soternes	4.952	719	3.089	1.144
	7.3. Tres Forques	8.883	1.193	5.611	2.079
	7.4. la Font Santa	3.544	575	2.294	675
	7.5. la Llum	5.050	692	3.346	1.012
8. Patraix	8.1. Patraix	24.770	3.322	15.936	5.512
	8.2. Sant Isidre	9.939	1.518	6.928	1.493
	8.3. Vara de Quart	10.413	1.206	6.765	2.442

		Total	0-15	16-64	65 y más
8. Patraix	8.4. Safranar	9.184	1.509	6.099	1.576
	8.5. Favara	3.666	536	2.515	615
9. Jesús	9.1. la Raiosa	15.507	2.095	10.166	3.246
	9.2. l'Hort de Senabre	17.217	2.305	11.439	3.473
	9.3. la Creu Coberta	6.156	732	4.252	1.172
	9.4. Sant Marcel·lí	10.056	1.310	6.488	2.258
	9.5. Camí Real	3.772	729	2.550	493
10. Quatre Carreres	10.1. Mont-Olivet	19.604	2.616	12.342	4.646
	10.2. en Corts	12.050	1.670	7.887	2.493
	10.3. Malilla	22.081	3.306	14.263	4.512
	10.4. Fonteta de Sant Lluís	2.943	411	1.918	614
	10.5. na Rovella	7.875	1.101	5.012	1.762
	10.6. la Punta	2.644	443	1.717	484
	10.7. Ciutat de les Arts i de les Ciències	6.919	1.330	4.848	741
11. Poblats Marítims	11.1. el Grau	9.486	1.483	6.458	1.545
	11.2. el Cabanyal- el Canyamelar	20.140	3.028	12.834	4.278
	11.3. la Malva-rosa	13.168	1.772	8.636	2.760
	11.4. Beteró	8.057	1.151	5.441	1.465
	11.5. Natzaret	6.072	1.010	3.874	1.188
12. Camins al Grau	12.1. Aiora	25.184	3.656	16.852	4.676
	12.2. Albors	8.744	1.142	5.684	1.918
	12.3. la Creu del Grau	14.936	2.235	9.926	2.775
	12.4. Camí Fondo	4.600	628	3.078	894
	12.5. Penya-roja	12.463	2.993	8.093	1.377
13. Algirós	13.1. l'Illa Perduda	8.813	1.164	5.638	2.011
	13.2. Ciutat Jardí	11.999	1.214	7.767	3.018
	13.3. l'Amistat	7.146	831	4.650	1.665
	13.4. la Bega Baixa	5.675	728	3.606	1.341
	13.5. la Carrasca	3.537	430	2.432	675
14. Benimaclet	14.1. Benimaclet	23.644	2.874	15.650	5.120
	14.2. Camí de Vera	5.447	622	3.824	1.001
15. Rascanya	15.1. Orriols	16.298	2.423	10.682	3.193
	15.2. Torrefiel	26.331	3.936	17.333	5.062
	15.3. Sant Llorenç	10.870	2.547	7.213	1.110
16. Benicalap	16.1. Benicalap	40.514	6.680	26.657	7.177
	16.2. Ciutat Fallera	5.845	856	3.885	1.104
17. Pobles del Nord	17.1. Benifaraig	1.012	156	650	206
	17.2. Poble Nou	880	105	570	205
	17.3. Carpesa	1.201	142	765	294
	17.4. Cases de Bàrcena	345	37	222	86

		<b>Total</b>	0-15	16-64	65 y más
17. Pobles del Nord	17.5. Mauella	<b>48</b>	5	27	16
	17.6. Massarrojos	<b>2.349</b>	504	1.477	368
	17.7. Borbotó	<b>713</b>	113	422	178
18. Pobles de l'Oest	18.1. Benimàmet	<b>12.942</b>	2.000	8.555	2.387
	18.2. Beniferri	<b>1.157</b>	220	795	142
19. Pobles del Sud	19.1. el Forn d'Alcedo	<b>1.226</b>	175	784	267
	19.2. el Castellar-l'Oliverar	<b>6.817</b>	1.042	4.326	1.449
	19.3. Pinedo	<b>2.555</b>	340	1.649	566
	19.4. el Saler	<b>1.771</b>	290	1.156	325
	19.5. el Palmar	<b>772</b>	94	447	231
	19.6. el Perellonet	<b>1.385</b>	204	961	220
	19.7. la Torre	<b>4.729</b>	650	3.101	978
	19.8. Faitanar	<b>1.180</b>	189	894	97

Fuente: Padrón Municipal de Habitantes a 1 de enero de 2018. Font: Padró Municipal d'Habitants a 1 de gener de 2018

**5.1. Población según edad en tres grupos. Varones****5.1. Població segons edat en tres grups. Homes**

		Total	0-15	16-64	65 y más
<b>València</b>		<b>380.807</b>	<b>59.456</b>	<b>254.942</b>	<b>66.409</b>
1. Ciutat Vella	1.1. la Seu	1.487	201	1.047	239
	1.2. la Xerea	1.831	269	1.198	364
	1.3. el Carme	3.084	375	2.248	461
	1.4. el Pilar	2.247	308	1.612	327
	1.5. el Mercat	1.783	227	1.283	273
	1.6. Sant Francesc	2.536	349	1.637	550
2. l'Eixample	2.1. Russafa	11.056	1.681	7.500	1.875
	2.2. el Pla del Remei	3.220	523	1.997	700
	2.3. Gran Via	5.461	990	3.385	1.086
3. Extramurs	3.1. el Botànic	3.192	452	2.213	527
	3.2. la Roqueta	2.105	287	1.472	346
	3.3. la Petxina	6.833	1.118	4.466	1.249
	3.4. Arrancapins	10.207	1.561	6.625	2.021
4. Campanar	4.1. Campanar	5.344	723	3.392	1.229
	4.2. les Tendetes	2.435	297	1.605	533
	4.3. el Calvari	2.275	269	1.566	440
	4.4. Sant Pau	8.051	1.929	5.122	1.000
5. la Saïdia	5.1. Marxalenes	4.849	652	3.106	1.091
	5.2. Morvedre	4.743	693	3.142	908
	5.3. Trinitat	3.606	517	2.337	752
	5.4. Tormos	4.202	680	2.880	642
	5.5. Sant Antoni	4.642	693	3.127	822
6. el Pla del Real	6.1. Exposició	3.106	512	1.879	715
	6.2. Mestalla	6.854	1.112	4.494	1.248
	6.3. Jaume Roig	2.972	521	1.813	638
	6.4. Ciutat Universitària	1.214	188	764	262
7. l'Olivereta	7.1. Nou Moles	12.302	1.688	8.318	2.296
	7.2. Soternes	2.319	367	1.496	456
	7.3. Tres Forques	4.331	616	2.947	768
	7.4. la Font Santa	1.792	291	1.230	271
	7.5. la Llum	2.414	364	1.596	454
8. Patraix	8.1. Patraix	11.521	1.681	7.708	2.132
	8.2. Sant Isidre	4.846	802	3.382	662
	8.3. Vara de Quart	4.862	586	3.182	1.094
	8.4. Safranar	4.411	770	2.944	697
	8.5. Favara	1.824	271	1.297	256
9. Jesús	9.1. la Raiosa	7.516	1.102	5.130	1.284



		Total	0-15	16-64	65 y más
9. Jesús	9.2. l'Hort de Senabre	8.430	1.194	5.793	1.443
	9.3. la Creu Coberta	3.000	363	2.114	523
	9.4. Sant Marcel·lí	4.919	696	3.269	954
	9.5. Camí Real	1.916	379	1.304	233
10. Quatre Carreres	10.1. Mont-Olivet	9.188	1.375	6.047	1.766
	10.2. en Corts	5.855	905	3.958	992
	10.3. Malilla	10.580	1.703	6.899	1.978
	10.4. Fonteta de Sant Lluís	1.455	218	985	252
	10.5. na Rovella	3.842	571	2.633	638
	10.6. la Punta	1.303	208	883	212
	10.7. Ciutat de les Arts i de les Ciències	3.400	696	2.360	344
11. Poblat Marítims	11.1. el Grau	4.631	763	3.231	637
	11.2. el Cabanyal- el Canyamelar	9.679	1.570	6.490	1.619
	11.3. la Malva-rosa	6.409	942	4.286	1.181
	11.4. Beteró	3.866	573	2.677	616
	11.5. Natzaret	3.006	517	2.003	486
12. Camins al Grau	12.1. Aiora	12.199	1.941	8.384	1.874
	12.2. Albors	4.074	593	2.756	725
	12.3. la Creu del Grau	7.231	1.164	4.971	1.096
	12.4. Camí Fondo	2.215	323	1.519	373
	12.5. Penya-roja	6.131	1.490	3.960	681
13. Algirós	13.1. l'Illa Perduda	4.197	630	2.726	841
	13.2. Ciutat Jardí	5.635	607	3.735	1.293
	13.3. l'Amistat	3.439	438	2.310	691
	13.4. la Bega Baixa	2.659	392	1.724	543
	13.5. la Carrasca	1.666	217	1.165	284
14. Benimaclet	14.1. Benimaclet	10.957	1.412	7.492	2.053
	14.2. Camí de Vera	2.603	316	1.841	446
15. Rascanya	15.1. Orriols	8.078	1.233	5.591	1.254
	15.2. Torreïel	12.777	1.966	8.671	2.140
	15.3. Sant Llorenç	5.278	1.267	3.496	515
16. Benicalap	16.1. Benicalap	19.661	3.492	13.093	3.076
	16.2. Ciutat Fallera	2.862	429	1.966	467
17. Pobles del Nord	17.1. Benifaraig	486	79	323	84
	17.2. Poble Nou	430	57	287	86
	17.3. Carpesa	564	74	362	128
	17.4. Cases de Bàrcena	176	15	126	35
	17.5. Mauella	26	2	16	8
	17.6. Massarrojos	1.113	262	717	134
	17.7. Borbotó	355	58	221	76

		<b>Total</b>	0-15	16-64	65 y más
18. Pobles de l'Oest	18.1. Benimàmet	<b>6.312</b>	1.025	4.275	1.012
	18.2. Beniferri	<b>575</b>	111	389	75
19. Pobles del Sud	19.1. el Forn d'Alcedo	<b>607</b>	96	402	109
	19.2. el Castellar-l'Oliverar	<b>3.347</b>	547	2.142	658
	19.3. Pinedo	<b>1.240</b>	156	833	251
	19.4. el Saler	<b>934</b>	154	604	176
	19.5. el Palmar	<b>369</b>	41	221	107
	19.6. el Perellonet	<b>704</b>	103	495	106
	19.7. la Torre	<b>2.334</b>	327	1.580	427
	19.8. Faitanar	<b>621</b>	101	477	43

Fuente: Padrón Municipal de Habitantes a 1 de enero de 2018.

Font: Padró Municipal d'Habitants a 1 de gener de 2018

## 5.1. Población según edad en tres grupos. Mujeres

## 5.1. Població segons edat en tres grups. Dones

		Total	0-15	16-64	65 y más
<b>València</b>		<b>417.731</b>	<b>56.549</b>	<b>263.250</b>	<b>97.932</b>
1. Ciutat Vella	1.1. la Seu	1.610	197	1.053	360
	1.2. la Xerea	2.058	248	1.233	577
	1.3. el Carme	3.286	374	2.088	824
	1.4. el Pilar	2.472	301	1.651	520
	1.5. el Mercat	1.801	210	1.208	383
	1.6. Sant Francesc	3.064	358	1.799	907
2. l'Eixample	2.1. Russafa	12.778	1.620	7.984	3.174
	2.2. el Pla del Remei	3.802	522	2.183	1.097
	2.3. Gran Via	6.461	889	3.719	1.853
3. Extramurs	3.1. el Botànic	3.478	456	2.153	869
	3.2. la Roqueta	2.350	252	1.483	615
	3.3. la Petxina	8.241	1.054	4.956	2.231
	3.4. Arrancapins	12.356	1.534	7.368	3.454
4. Campanar	4.1. Campanar	6.260	749	3.826	1.685
	4.2. les Tendetes	2.828	295	1.782	751
	4.3. el Calvari	2.512	277	1.503	732
	4.4. Sant Pau	8.459	1.866	5.412	1.181
5. la Saïdia	5.1. Marxalenes	5.800	611	3.497	1.692
	5.2. Morvedre	5.562	640	3.318	1.604
	5.3. Trinitat	4.328	463	2.623	1.242
	5.4. Tormos	4.465	580	2.909	976
	5.5. Sant Antoni	5.186	704	3.281	1.201
6. el Pla del Real	6.1. Exposició	3.679	524	2.138	1.017
	6.2. Mestalla	7.891	1.114	4.908	1.869
	6.3. Jaume Roig	3.513	535	1.998	980
	6.4. Ciutat Universitària	1.477	225	842	410
7. l'Olivereta	7.1. Nou Moles	13.908	1.605	8.570	3.733
	7.2. Soternes	2.633	352	1.593	688
	7.3. Tres Forques	4.552	577	2.664	1.311
	7.4. la Font Santa	1.752	284	1.064	404
	7.5. la Llum	2.636	328	1.750	558
8. Patraix	8.1. Patraix	13.249	1.641	8.228	3.380
	8.2. Sant Isidre	5.093	716	3.546	831
	8.3. Vara de Quart	5.551	620	3.583	1.348
	8.4. Safranar	4.773	739	3.155	879
	8.5. Favara	1.842	265	1.218	359
9. Jesús	9.1. la Raiosa	7.991	993	5.036	1.962

		Total	0-15	16-64	65 y más
9. Jesús	9.2. l'Hort de Senabre	8.787	1.111	5.646	2.030
	9.3. la Creu Coberta	3.156	369	2.138	649
	9.4. Sant Marcel·lí	5.137	614	3.219	1.304
	9.5. Camí Real	1.856	350	1.246	260
10. Quatre Carreres	10.1. Mont-Olivet	10.416	1.241	6.295	2.880
	10.2. en Corts	6.195	765	3.929	1.501
	10.3. Malilla	11.501	1.603	7.364	2.534
	10.4. Fonteta de Sant Lluís	1.488	193	933	362
	10.5. na Rovella	4.033	530	2.379	1.124
	10.6. la Punta	1.341	235	834	272
	10.7. Ciutat de les Arts i de les Ciències	3.519	634	2.488	397
11. Poblat Marítims	11.1. el Grau	4.855	720	3.227	908
	11.2. el Cabanyal- el Canyamelar	10.461	1.458	6.344	2.659
	11.3. la Malva-rosa	6.759	830	4.350	1.579
	11.4. Beteró	4.191	578	2.764	849
	11.5. Natzaret	3.066	493	1.871	702
12. Camins al Grau	12.1. Aiora	12.985	1.715	8.468	2.802
	12.2. Albors	4.670	549	2.928	1.193
	12.3. la Creu del Grau	7.705	1.071	4.955	1.679
	12.4. Camí Fondo	2.385	305	1.559	521
	12.5. Penya-roja	6.332	1.503	4.133	696
13. Algirós	13.1. l'Illa Perduda	4.616	534	2.912	1.170
	13.2. Ciutat Jardí	6.364	607	4.032	1.725
	13.3. l'Amistat	3.707	393	2.340	974
	13.4. la Bega Baixa	3.016	336	1.882	798
	13.5. la Carrasca	1.871	213	1.267	391
14. Benimaclet	14.1. Benimaclet	12.687	1.462	8.158	3.067
	14.2. Camí de Vera	2.844	306	1.983	555
15. Rascanya	15.1. Orriols	8.220	1.190	5.091	1.939
	15.2. Torrefiel	13.554	1.970	8.662	2.922
	15.3. Sant Llorenç	5.592	1.280	3.717	595
16. Benicalap	16.1. Benicalap	20.853	3.188	13.564	4.101
	16.2. Ciutat Fallera	2.983	427	1.919	637
17. Pobles del Nord	17.1. Benifaraig	526	77	327	122
	17.2. Poble Nou	450	48	283	119
	17.3. Carpesa	637	68	403	166
	17.4. Cases de Bàrcena	169	22	96	51
	17.5. Mauella	22	3	11	8
	17.6. Massarrojos	1.236	242	760	234
	17.7. Borbotó	358	55	201	102

		<b>Total</b>	0-15	16-64	65 y más
18. Pobles de l'Oest	18.1. Benimàmet	<b>6.630</b>	975	4.280	1.375
	18.2. Beniferri	<b>582</b>	109	406	67
19. Pobles del Sud	19.1. el Forn d'Alcedo	<b>619</b>	79	382	158
	19.2. el Castellar-l'Oliverar	<b>3.470</b>	495	2.184	791
	19.3. Pinedo	<b>1.315</b>	184	816	315
	19.4. el Saler	<b>837</b>	136	552	149
	19.5. el Palmar	<b>403</b>	53	226	124
	19.6. el Perellonet	<b>681</b>	101	466	114
	19.7. la Torre	<b>2.395</b>	323	1.521	551
	19.8. Faitanar	<b>559</b>	88	417	54

Fuente: Padrón Municipal de Habitantes a 1 de enero de 2018.

Font: Padró Municipal d'Habitants a 1 de gener de 2018

**5.2. Edad media por barrio y sexo****5.2. Edat mitjana per barri i sexe**

		Total	Varones	Mujeres
<b>València</b>		<b>44,1</b>	<b>42,2</b>	<b>45,8</b>
1. Ciutat Vella	1.1. la Seu	44,5	43,4	45,4
	1.2. la Xerea	46,2	44,0	48,1
	1.3. el Carme	45,2	42,9	47,4
	1.4. el Pilar	43,3	41,7	44,8
	1.5. el Mercat	43,3	41,9	44,7
	1.6. Sant Francesc	46,4	44,0	48,4
2. l'Eixample	2.1. Russafa	45,1	42,7	47,2
	2.2. el Pla del Remei	46,0	43,5	48,1
	2.3. Gran Via	45,6	42,5	48,2
3. Extramurs	3.1. el Botànic	44,9	43,2	46,4
	3.2. la Roqueta	45,3	42,4	47,9
	3.3. la Petxina	45,5	42,6	47,9
	3.4. Arrancapins	46,2	43,5	48,4
4. Campanar	4.1. Campanar	46,3	44,7	47,7
	4.2. les Tendetes	46,3	44,6	47,8
	4.3. el Calvari	46,9	44,3	49,3
	4.4. Sant Pau	38,5	37,7	39,3
5. la Saïdia	5.1. Marxalenes	46,8	44,8	48,6
	5.2. Morvedre	46,5	43,5	49,0
	5.3. Trinitat	46,1	43,6	48,1
	5.4. Tormos	43,3	41,0	45,4
	5.5. Sant Antoni	44,3	42,8	45,7
6. el Pla del Real	6.1. Exposició	44,7	42,8	46,4
	6.2. Mestalla	43,8	41,9	45,5
	6.3. Jaume Roig	44,5	42,6	46,0
	6.4. Ciutat Universitària	44,2	42,6	45,5
7. l'Olivereta	7.1. Nou Moles	45,8	43,5	47,8
	7.2. Soternes	45,1	43,4	46,7
	7.3. Tres Forques	45,8	43,2	48,2
	7.4. la Fontsanta	42,4	40,6	44,2
	7.5. la Llum	44,5	43,2	45,8
8. Patraix	8.1. Patraix	45,5	43,3	47,4
	8.2. Sant Isidre	41,7	40,3	43,1
	8.3. Vara de Quart	46,4	45,0	47,5
	8.4. Safranar	42,5	41,1	43,9
	8.5. Favara	42,8	41,3	44,2
9. Jesús	9.1. la Raiosa	44,6	42,5	46,6

		<b>Total</b>	Varones	Mujeres
9. Jesús	9.2. l'Hort de Senabre	<b>44,5</b>	42,7	46,1
	9.3. la Creu Coberta	<b>44,7</b>	43,4	46,0
	9.4. Sant Marcel·lí	<b>45,5</b>	43,7	47,3
	9.5. Camí Real	<b>39,7</b>	39,2	40,1
10. Quatre Carreres	10.1. Mont-Olivet	<b>45,7</b>	43,1	47,9
	10.2. en Corts	<b>44,4</b>	42,3	46,3
	10.3. Malilla	<b>44,0</b>	42,6	45,2
	10.4. Fonteta de Sant Lluís	<b>44,1</b>	42,3	45,8
	10.5. na Rovella	<b>44,6</b>	42,1	47,1
	10.6. la Punta	<b>41,9</b>	41,6	42,2
	10.7. Ciutat de les Arts i de les Ciències	<b>39,2</b>	38,3	40,0
11. Poblat Marítims	11.1. el Grau	<b>42,2</b>	40,7	43,6
	11.2. el Cabanyal- el Canyamelar	<b>44,3</b>	41,9	46,5
	11.3. la Malva-rosa	<b>45,0</b>	43,2	46,8
	11.4. Beteró	<b>43,3</b>	41,8	44,6
	11.5. Natzaret	<b>42,8</b>	41,3	44,2
12. Camins al Grau	12.1. Aiora	<b>43,5</b>	41,4	45,4
	12.2. Albors	<b>44,8</b>	42,6	46,7
	12.3. la Creu del Grau	<b>43,3</b>	41,4	45,1
	12.4. Camí Fondo	<b>43,8</b>	42,1	45,4
	12.5. Penya-roja	<b>37,5</b>	37,5	37,5
13. Algirós	13.1. l'Illa Perduda	<b>45,6</b>	43,5	47,5
	13.2. Ciutat Jardí	<b>46,5</b>	44,7	48,1
	13.3. l'Amistat	<b>45,7</b>	43,8	47,5
	13.4. la Bega Baixa	<b>45,4</b>	43,2	47,4
	13.5. la Carrasca	<b>43,3</b>	41,7	44,8
14. Benimaclet	14.1. Benimaclet	<b>44,8</b>	43,2	46,2
	14.2. Camí de Vera	<b>44,3</b>	42,8	45,7
15. Rascanya	15.1. Orriols	<b>43,1</b>	41,3	44,9
	15.2. Torrefiel	<b>43,2</b>	41,8	44,5
	15.3. Sant Llorenç	<b>37,5</b>	37,0	38,0
16. Benicalap	16.1. Benicalap	<b>42,1</b>	40,7	43,4
	16.2. Ciutat Fallera	<b>42,9</b>	41,6	44,2
17. Pobles del Nord	17.1. Benifaraig	<b>44,5</b>	42,2	46,5
	17.2. Poble Nou	<b>45,2</b>	43,7	46,7
	17.3. Carpesa	<b>47,4</b>	45,5	49,0
	17.4. Cases de Bàrcena	<b>47,3</b>	46,9	47,8
	17.5. Mauella	<b>52,8</b>	51,2	54,6
	17.6. Massarrojos	<b>40,7</b>	38,3	42,9
	17.7. Borbotó	<b>45,0</b>	43,2	46,7

		<b>Total</b>	Varones	Mujeres
18. Pobles de l'Oest	18.1. Benimàmet	<b>42,9</b>	41,4	44,2
	18.2. Beniferri	<b>39,2</b>	39,0	39,4
19. Pobles del Sud	19.1. el Forn d'Alcedo	<b>45,4</b>	43,7	47,2
	19.2. el Castellar-l'Oliverar	<b>44,6</b>	43,5	45,7
	19.3. Pinedo	<b>45,2</b>	44,5	45,9
	19.4. el Saler	<b>42,9</b>	42,8	43,0
	19.5. el Palmar	<b>48,5</b>	48,8	48,3
	19.6. el Perellonet	<b>43,9</b>	43,5	44,3
	19.7. la Torre	<b>44,3</b>	42,9	45,6
	19.8. Faitanar	<b>36,5</b>	36,4	36,6

Fuente: Padrón Municipal de Habitantes a 1 de enero de 2018.

Font: Padró Municipal d'Habitants a 1 de gener de 2018



### 5.3. Población según edad en grupos de cinco años

### 5.3. Població segons edat en grups de cinc anys

		Total	0-4	5-9	10-14	15-19	20-24	25-29	30-34	35-39	40-44	45-49	50-54	55-59	60-64	65-69	70-74	75-79	80-84	85-89	90 y más
<b>València</b>		<b>798.538</b>	<b>32.371</b>	<b>37.468</b>	<b>38.863</b>	<b>37.297</b>	<b>40.127</b>	<b>44.874</b>	<b>49.188</b>	<b>59.572</b>	<b>66.475</b>	<b>63.558</b>	<b>61.876</b>	<b>55.085</b>	<b>47.443</b>	<b>44.790</b>	<b>39.298</b>	<b>29.774</b>	<b>25.362</b>	<b>16.383</b>	<b>8.734</b>
1. Ciutat Vella	1.1. la Seu	<b>3.097</b>	123	122	132	122	152	193	211	261	259	257	254	216	196	156	141	96	86	78	42
	1.2. la Xerea	<b>3.889</b>	139	175	167	178	189	207	270	224	278	306	300	286	229	233	208	171	140	104	85
	1.3. el Carne	<b>6.370</b>	218	263	229	181	263	401	483	561	710	565	479	389	343	279	296	229	200	164	117
	1.4. el Pilar	<b>4.719</b>	235	187	162	145	205	299	410	510	474	386	345	285	229	226	166	155	136	91	73
	1.5. el Mercat	<b>3.584</b>	146	141	124	140	187	271	292	323	319	290	303	204	188	197	152	97	85	85	40
	1.6. Sant Francesc	<b>5.600</b>	214	199	255	253	313	342	365	306	409	395	386	383	323	377	345	258	210	159	108
2. l'Eixample	2.1. Russafa	<b>23.834</b>	973	1.082	1.056	945	1.014	1.182	1.559	1.896	2.153	2.050	1.929	1.612	1.334	1.196	1.068	914	828	645	398
	2.2. el Pla del Remei	<b>7.022</b>	292	345	335	388	352	368	362	384	445	470	540	488	456	429	415	336	290	196	131
	2.3. Gran Via	<b>11.922</b>	513	599	643	604	569	540	628	740	859	860	921	810	697	716	652	514	467	369	221
3. Extramurs	3.1. el Botànic	<b>6.670</b>	247	312	289	265	294	362	434	537	577	615	540	461	341	340	314	254	229	160	99
	3.2. la Roqueta	<b>4.455</b>	182	164	162	176	220	299	324	332	358	381	333	326	237	245	198	153	158	127	80
	3.3. la Petxina	<b>15.074</b>	620	691	705	717	786	748	893	1.016	1.095	1.181	1.157	1.083	902	790	711	633	645	449	252
	3.4. Arrancapins	<b>22.563</b>	886	961	1.043	984	1.088	1.165	1.342	1.494	1.706	1.694	1.637	1.580	1.508	1.302	1.251	1.000	877	682	363
4. Campanar	4.1. Campanar	<b>11.604</b>	434	502	442	472	532	682	761	800	798	674	721	895	977	993	817	474	301	198	131
	4.2. les Tendetes	<b>5.263</b>	182	194	177	186	261	354	386	391	387	359	370	361	371	377	334	245	163	109	56
	4.3. el Calvari	<b>4.787</b>	166	170	167	188	216	289	317	393	383	366	349	349	262	214	237	253	254	148	66
	4.4. Sant Pau	<b>16.510</b>	1.036	1.329	1.255	803	599	629	934	1.434	1.798	1.658	1.164	868	822	795	653	352	193	119	69
5. la Saïdia	5.1. Marxalenes	<b>10.649</b>	331	431	417	441	566	580	641	775	837	757	774	680	636	723	675	525	456	264	140
	5.2. Morvedre	<b>10.305</b>	407	414	438	404	490	546	651	762	825	773	797	722	564	515	552	475	413	353	204
	5.3. Trinitat	<b>7.934</b>	327	320	286	299	402	527	543	585	660	547	504	487	453	457	462	376	340	238	121
	5.4. Tormos	<b>8.667</b>	349	405	434	446	487	507	508	598	761	773	735	605	441	397	377	317	267	172	88
	5.5. Sant Antoni	<b>9.828</b>	408	430	478	436	510	573	626	683	746	738	777	722	678	561	516	385	284	184	93
6. el Pla del Real	6.1. Exposició	<b>6.785</b>	319	366	297	300	440	402	373	475	461	415	409	438	358	459	453	334	235	161	90
	6.2. Mestalla	<b>14.745</b>	683	724	681	688	811	980	929	1.010	1.079	1.005	1.049	1.030	959	814	723	590	501	325	164
	6.3. Jaume Roig	<b>6.485</b>	286	338	367	381	378	373	328	381	425	396	460	377	377	389	411	331	241	140	106
	6.4. Ciutat Universitària	<b>2.691</b>	122	130	128	133	169	198	141	164	193	197	157	155	132	183	190	113	96	42	48
7. l'Olivereta	7.1. Nou Moles	<b>26.210</b>	905	1.058	1.104	1.191	1.385	1.458	1.579	1.871	2.142	2.053	2.205	1.877	1.353	1.348	1.298	1.223	1.114	718	328
	7.2. Soternes	<b>4.952</b>	197	224	252	194	232	245	295	369	474	409	366	319	232	259	288	211	196	137	53
	7.3. Tres Forques	<b>8.883</b>	346	372	405	403	409	434	493	724	784	783	647	575	429	442	405	386	396	288	162
	7.4. la Font Santa	<b>3.544</b>	170	172	205	185	183	205	266	273	282	294	259	210	165	160	159	111	112	89	44
	7.5. la Llum	<b>5.050</b>	173	199	265	259	303	302	268	311	335	383	450	428	362	314	227	182	161	84	44
8. Patraix	8.1. Patraix	<b>24.770</b>	890	1.013	1.175	1.204	1.230	1.324	1.364	1.698	1.904	2.016	2.100	1.900	1.440	1.354	1.294	1.027	885	618	334
	8.2. Sant Isidre	<b>9.939</b>	388	486	550	588	573	518	490	780	907	863	956	723	624	610	376	187	155	102	63
	8.3. Vara de Quart	<b>10.413</b>	368	376	370	493	488	643	649	701	669	601	777	904	932	923	578	376	288	169	108
	8.4. Safranar	<b>9.184</b>	395	458	552	486	429	426	581	631	796	782	778	666	628	544	405	243	203	125	56

		<b>Total</b>	0-4	5-9	10-14	15-19	20-24	25-29	30-34	35-39	40-44	45-49	50-54	55-59	60-64	65-69	70-74	75-79	80-84	85-89	90 y más
8. Patraix	8.5. Favara	<b>3.666</b>	144	174	185	169	201	189	241	262	364	338	338	254	192	187	141	110	100	58	19
9. Jesús	9.1. la Raiosa	<b>15.507</b>	547	726	699	636	771	902	968	1.215	1.419	1.338	1.218	1.015	807	769	732	664	580	331	170
	9.2. l'Hort de Senabre	<b>17.217</b>	618	727	818	788	958	978	997	1.226	1.446	1.287	1.439	1.316	1.146	1.069	843	635	486	308	132
	9.3. la Creu Coberta	<b>6.156</b>	211	240	232	266	352	431	397	481	423	395	481	563	512	395	255	196	166	95	65
	9.4. Sant Marcel·lí	<b>10.056</b>	366	401	444	468	462	532	609	731	835	769	784	700	697	705	516	381	315	234	107
	9.5. Camí Real	<b>3.772</b>	197	286	215	148	138	185	204	380	520	343	268	218	177	174	145	70	54	24	26
10. Quatre Carreres	10.1. Mont-Olivet	<b>19.604</b>	759	874	836	858	922	1.047	1.230	1.488	1.596	1.543	1.461	1.295	1.049	1.001	1.050	1.002	804	540	249
	10.2. en Corts	<b>12.050</b>	439	551	568	582	616	641	737	943	1.000	1.097	1.042	747	594	521	612	519	470	242	129
	10.3. Malilla	<b>22.081</b>	777	1.087	1.212	1.101	1.030	1.043	1.221	1.593	2.015	1.832	1.751	1.538	1.369	1.530	1.209	728	558	334	153
	10.4. Fonteta de Sant Lluís	<b>2.943</b>	103	124	146	165	147	171	163	207	269	266	222	175	171	194	161	98	84	46	31
	10.5. na Rovella	<b>7.875</b>	344	332	363	364	412	466	460	533	652	652	630	488	417	404	462	369	308	167	52
	10.6. la Punta	<b>2.644</b>	169	128	131	95	110	155	239	270	227	188	166	143	139	105	116	77	98	58	30
	10.7. Ciutat de les Arts i de les Ciències	<b>6.919</b>	341	397	489	446	356	334	445	507	566	699	680	531	387	264	198	126	88	34	31
11. Poblat Marítims	11.1. el Grau	<b>9.486</b>	407	511	475	462	492	496	628	773	877	845	793	620	562	444	347	277	254	145	78
	11.2. el Cabanyal-el Canyamellar	<b>20.140</b>	838	986	1.009	913	956	1.125	1.242	1.568	1.640	1.615	1.580	1.335	1.055	1.008	936	818	757	488	271
	11.3. la Malva-rosa	<b>13.168</b>	463	559	621	608	579	755	829	973	1.055	1.013	932	1.032	989	831	664	456	403	279	127
	11.4. Beteró	<b>8.057</b>	284	350	435	458	518	452	470	568	524	589	726	672	546	504	343	233	204	122	59
	11.5. Natzaret	<b>6.072</b>	275	330	352	291	301	343	386	460	499	452	469	400	326	308	300	215	178	133	54
12. Camins al Grau	12.1. Aiora	<b>25.184</b>	938	1.241	1.241	1.280	1.340	1.364	1.493	1.966	2.182	2.156	2.101	1.706	1.500	1.202	1.036	906	797	486	249
	12.2. Albors	<b>8.744</b>	331	355	365	470	434	568	536	644	681	639	652	629	522	496	486	361	280	192	103
	12.3. la Creu del Grau	<b>14.936</b>	599	704	785	690	723	836	951	1.086	1.326	1.445	1.186	995	835	736	695	566	416	217	145
	12.4. Camí Fondo	<b>4.600</b>	155	214	219	240	231	291	293	347	382	397	351	329	257	238	233	134	149	89	51
	12.5. Penya-roja	<b>12.463</b>	692	968	1.136	797	545	472	611	833	1.308	1.359	1.079	765	521	517	402	246	115	73	24
13. Algirós	13.1. l'Illa Perduda	<b>8.813</b>	331	391	371	366	443	521	485	607	702	632	650	715	588	604	481	304	320	207	95
	13.2. Ciutat Jardí	<b>11.999</b>	394	386	365	438	709	947	860	832	760	647	756	942	945	1.031	846	506	338	186	111
	13.3. l'Amistat	<b>7.146</b>	236	250	291	273	404	543	490	521	555	479	491	501	447	430	374	313	286	178	84
	13.4. la Bega Baixa	<b>5.675</b>	188	229	259	282	350	422	316	327	384	367	400	447	363	358	355	230	184	128	86
	13.5. la Carrasca	<b>3.537</b>	107	129	155	216	286	308	212	188	195	227	283	295	261	244	183	90	88	45	25
14. Benimaclet	14.1. Benimaclet	<b>23.644</b>	884	875	938	1.011	1.357	1.716	1.733	1.809	1.772	1.495	1.722	1.692	1.520	1.413	1.235	896	805	525	246
	14.2. Camí de Vera	<b>5.447</b>	192	184	202	271	366	355	361	400	354	329	416	503	513	418	221	148	113	68	33
15. Rascanya	15.1. Orriols	<b>16.298</b>	717	786	764	804	891	975	1.073	1.397	1.393	1.324	1.201	954	826	764	688	610	635	360	136
	15.2. Torreñiel	<b>26.331</b>	1.116	1.273	1.321	1.188	1.363	1.599	1.646	2.038	2.373	2.115	1.977	1.719	1.541	1.408	1.321	901	768	444	220
	15.3. Sant Llorenç	<b>10.870</b>	608	898	921	656	486	396	454	790	1.283	1.172	968	627	501	406	288	212	111	64	29

		Total	0-4	5-9	10-14	15-19	20-24	25-29	30-34	35-39	40-44	45-49	50-54	55-59	60-64	65-69	70-74	75-79	80-84	85-89	90 y más
16. Benicalap	16.1. Benicalap	<b>40.514</b>	1.970	2.227	2.089	1.978	1.885	2.126	2.628	3.608	3.687	3.379	3.120	2.538	2.102	2.090	1.834	1.270	1.059	611	313
	16.2. Ciutat Fallera	<b>5.845</b>	241	261	291	319	320	340	398	452	461	512	448	357	341	324	274	209	156	88	53
17. Pobles del Nord	17.1. Benifaraig	<b>1.012</b>	43	50	58	45	44	44	64	76	80	73	73	78	78	55	39	36	39	27	10
	17.2. Poble Nou	<b>880</b>	27	32	40	39	42	72	44	67	79	58	69	49	57	62	56	39	29	10	9
	17.3. Carpesa	<b>1.201</b>	39	44	51	49	55	70	61	60	95	82	89	109	103	95	59	51	46	26	17
	17.4. Cases de Bàrcena	<b>345</b>	10	13	13	9	12	24	23	26	24	32	37	19	17	22	21	9	16	10	8
	17.5. Mauella	<b>48</b>	2		3		1	3	1	1	3	7	5	6		2	4	3	5	1	1
	17.6. Massarrojos	<b>2.349</b>	108	164	203	145	115	104	91	123	206	250	215	142	115	76	93	48	61	51	39
	17.7. Borbotó	<b>713</b>	32	30	41	33	26	39	44	56	49	56	43	54	32	49	47	35	24	18	5
18. Pobles de l'Oest	18.1. Benimàmet	<b>12.942</b>	540	638	678	659	642	728	808	1.025	1.169	1.080	969	863	756	674	637	403	396	186	91
	18.2. Beniferri	<b>1.157</b>	78	54	69	59	46	65	111	117	87	94	69	86	80	62	35	19	14	10	2
19. Pobles del Sud	19.1. el Forn d'Alcedo	<b>1.226</b>	36	55	67	54	59	64	71	81	99	101	110	81	81	71	61	45	44	27	19
	19.2. el Castellar-l'Oliverar	<b>6.817</b>	289	327	365	316	297	345	343	487	581	534	503	539	442	404	330	269	232	141	73
	19.3. Pinedo	<b>2.555</b>	103	98	114	123	147	139	145	162	181	187	245	202	143	159	134	103	93	50	27
	19.4. el Saler	<b>1.771</b>	74	106	96	78	81	86	91	134	150	163	142	118	127	129	88	44	38	18	8
	19.5. el Palmar	<b>772</b>	33	26	28	20	32	56	46	49	44	58	56	50	43	46	56	53	35	33	8
	19.6. el Perellonet	<b>1.385</b>	45	62	81	72	58	63	62	89	104	134	143	139	113	84	56	41	25	9	5
	19.7. la Torre	<b>4.729</b>	170	204	229	202	247	274	303	395	379	341	344	336	327	362	230	153	117	68	48
	19.8. Faitanar	<b>1.180</b>	91	59	37	19	44	102	178	208	132	81	55	44	33	29	23	21	16	7	1

Fuente: Padrón Municipal de Habitantes a 1 de enero de 2018.

Font: Padró Municipal d'Habitants a 1 de gener de 2018

## 5.3. Población según edad en grupos de cinco años. Varones

## 5.3. Població segons edat en grups de cinc anys. Homes

		Total	0-4	5-9	10-14	15-19	20-24	25-29	30-34	35-39	40-44	45-49	50-54	55-59	60-64	65-69	70-74	75-79	80-84	85-89	90 y más
<b>València</b>		<b>380.807</b>	<b>16.658</b>	<b>19.319</b>	<b>19.711</b>	<b>19.209</b>	<b>20.318</b>	<b>22.224</b>	<b>24.517</b>	<b>29.988</b>	<b>33.513</b>	<b>31.643</b>	<b>29.935</b>	<b>25.815</b>	<b>21.548</b>	<b>19.957</b>	<b>16.929</b>	<b>12.229</b>	<b>9.673</b>	<b>5.359</b>	<b>2.262</b>
1. Ciutat Vella	1.1. la Seu	1.487	61	62	67	57	66	82	97	142	140	125	137	103	109	74	65	37	24	29	10
	1.2. la Xerea	1.831	74	91	86	82	97	89	139	108	140	155	166	132	108	102	89	71	50	33	19
	1.3. el Carne	3.084	111	137	105	108	122	185	256	298	374	309	267	183	168	120	129	82	62	46	22
	1.4. el Pilar	2.247	113	104	74	78	97	143	195	247	260	186	166	137	120	102	69	65	47	31	13
	1.5. el Mercat	1.783	71	81	62	77	99	113	150	160	177	168	157	106	89	99	66	34	34	30	10
	1.6. Sant Francesc	2.536	106	89	135	123	153	161	177	135	208	194	183	171	151	164	150	99	73	44	20
2. l'Eixample	2.1. Russafa	11.056	501	568	511	458	521	567	755	962	1.066	1.011	921	773	567	529	423	357	282	188	96
	2.2. el Pla del Remei	3.220	143	181	169	203	164	195	183	176	211	232	243	209	211	196	161	131	118	62	32
	2.3. Gran Via	5.461	262	320	343	310	289	263	309	348	408	415	432	378	298	312	262	210	148	105	49
3. Extramurs	3.1. el Botànic	3.192	124	156	141	133	129	173	216	272	298	336	292	223	172	149	122	104	77	47	28
	3.2. la Roqueta	2.105	105	84	79	103	103	152	153	177	185	176	178	153	111	113	88	49	50	34	12
	3.3. la Petxina	6.833	318	358	365	360	377	376	432	493	515	559	571	474	386	314	302	212	232	145	44
	3.4. Arrancapins	10.207	435	507	523	477	559	561	663	724	846	764	758	710	659	553	482	396	301	207	82
4. Campanar	4.1. Campanar	5.344	204	241	228	248	266	335	366	388	396	310	323	386	424	433	374	213	115	66	28
	4.2. les Tendetes	2.435	87	109	83	86	132	169	186	212	197	166	170	150	155	157	149	98	69	42	18
	4.3. el Calvari	2.275	71	83	97	102	114	133	174	225	199	181	180	159	117	102	86	98	95	49	10
	4.4. Sant Pau	8.051	553	673	611	417	307	304	445	678	876	827	565	437	358	385	302	174	78	42	19
5. la Saïdia	5.1. Marxalenes	4.849	172	226	210	202	287	272	297	375	407	374	357	291	288	306	273	208	176	86	42
	5.2. Morvedre	4.743	198	209	243	226	234	278	329	357	415	381	390	318	257	208	232	181	142	105	40
	5.3. Trinitat	3.606	175	163	150	145	202	232	236	305	330	268	239	215	194	186	178	157	131	68	32
	5.4. Tormos	4.202	195	209	234	238	261	268	249	293	390	386	358	279	200	177	163	125	99	55	23
	5.5. Sant Antoni	4.642	211	210	237	207	255	286	308	345	362	368	400	330	301	243	223	151	113	58	34
6. el Pla del Real	6.1. Exposició	3.106	144	187	149	154	222	195	192	210	241	190	182	191	134	197	195	140	99	66	18
	6.2. Mestalla	6.854	361	362	329	348	391	473	472	500	504	484	488	471	423	355	297	246	202	97	51
	6.3. Jaume Roig	2.972	137	176	166	200	163	194	153	197	211	182	207	176	172	149	162	139	113	38	37
	6.4. Ciutat Universitària	1.214	46	70	55	60	77	90	77	92	99	98	66	66	56	66	89	45	38	14	10
7. l'Olivereta	7.1. Nou Moles	12.302	462	544	570	622	689	703	782	959	1.094	1.008	1.074	867	632	546	522	469	429	254	76
	7.2. Soternes	2.319	101	113	129	103	108	115	132	172	252	208	171	159	100	112	120	77	80	51	16
	7.3. Tres Forques	4.331	171	192	217	210	216	235	241	364	459	422	333	300	203	205	160	142	146	72	43
	7.4. la Font Santa	1.792	89	94	96	101	100	105	128	161	162	164	137	96	88	69	74	48	37	30	13
	7.5. la Llum	2.414	100	103	133	139	147	144	134	155	151	176	213	207	158	161	98	79	70	31	15
8. Patraix	8.1. Patraix	11.521	471	496	588	644	603	676	654	856	917	974	965	904	641	581	518	421	306	214	92
	8.2. Sant Isidre	4.846	200	257	298	311	281	280	247	378	441	410	460	361	260	293	190	76	58	32	13
	8.3. Vara de Quart	4.862	190	181	172	246	249	308	321	372	333	277	342	384	393	452	265	177	127	47	26
	8.4. Safranar	4.411	198	249	267	273	226	211	293	292	374	379	371	306	275	255	189	105	93	38	17

		Total	0-4	5-9	10-14	15-19	20-24	25-29	30-34	35-39	40-44	45-49	50-54	55-59	60-64	65-69	70-74	75-79	80-84	85-89	90 y más
8. Patraix	8.5. Favara	<b>1.824</b>	79	84	88	94	105	95	142	126	195	172	176	135	77	84	64	48	41	14	5
9. Jesús	9.1. la Raiosa	<b>7.516</b>	290	385	359	345	396	454	482	638	748	675	603	486	371	319	293	269	236	115	52
	9.2. l'Hort de Senabre	<b>8.430</b>	344	363	399	411	513	528	527	653	735	640	719	620	535	481	352	263	212	100	35
	9.3. la Creu Coberta	<b>3.000</b>	106	121	116	131	182	222	214	258	218	194	214	258	243	206	123	80	72	30	12
	9.4. Sant Marcel·lí	<b>4.919</b>	201	206	238	247	243	268	313	367	421	405	388	336	332	320	227	173	126	79	29
	9.5. Camí Real	<b>1.916</b>	100	145	121	73	70	91	98	195	278	183	131	111	87	87	71	34	26	9	6
10. Quatre Carreres	10.1. Mont-Olivet	<b>9.188</b>	410	459	429	432	452	529	613	775	799	783	680	609	452	407	409	395	323	179	53
	10.2. en Corts	<b>5.855</b>	223	297	318	298	335	326	360	467	536	547	484	400	272	232	241	217	190	80	32
	10.3. Malilla	<b>10.580</b>	375	567	635	561	518	497	646	780	983	917	813	714	596	702	576	321	226	110	43
	10.4. Fonteta de Sant Lluís	<b>1.455</b>	51	75	69	83	73	90	92	102	144	143	116	78	87	78	80	47	26	16	5
	10.5. na Rovella	<b>3.842</b>	176	181	183	190	225	236	232	278	366	359	337	248	193	178	179	126	96	47	12
	10.6. la Punta	<b>1.303</b>	83	59	57	40	54	81	116	138	123	105	86	78	71	50	64	24	37	24	13
	10.7. Ciutat de les Arts i de les Ciències	<b>3.400</b>	189	204	253	222	191	171	206	245	263	335	321	255	201	137	90	67	33	11	6
11. Poblat Marítims	11.1. el Grau	<b>4.631</b>	198	262	258	238	241	243	321	401	463	407	415	296	251	224	147	106	96	43	21
	11.2. el Cabanyal-el Canyameler	<b>9.679</b>	420	516	533	476	489	569	649	821	840	847	756	643	501	449	368	333	250	150	69
	11.3. la Malva-rosa	<b>6.409</b>	243	317	311	329	320	374	426	485	548	493	463	448	471	399	299	187	162	98	36
	11.4. Beteró	<b>3.866</b>	152	172	208	228	271	235	242	276	269	310	314	322	251	227	160	87	81	47	14
	11.5. Natzaret	<b>3.006</b>	134	178	180	159	153	162	184	237	267	254	250	203	159	136	138	89	71	36	16
12. Camins al Grau	12.1. Aiora	<b>12.199</b>	508	650	655	693	664	698	768	1.030	1.114	1.050	1.014	811	670	546	425	371	300	165	67
	12.2. Albors	<b>4.074</b>	163	184	200	220	216	293	250	309	347	320	315	302	230	210	196	131	104	57	27
	12.3. la Creu del Grau	<b>7.231</b>	315	368	404	379	362	418	509	553	642	748	594	449	394	311	290	223	154	90	28
	12.4. Camí Fondo	<b>2.215</b>	82	117	107	118	120	153	139	166	196	207	168	159	110	119	100	49	59	28	18
	12.5. Penya-roja	<b>6.131</b>	331	486	570	401	281	230	277	389	619	673	555	383	255	249	209	127	55	34	7
13. Algirós	13.1. l'Illa Perduda	<b>4.197</b>	186	199	208	189	237	257	241	309	350	295	296	322	267	259	241	127	118	67	29
	13.2. Ciutat Jardí	<b>5.635</b>	183	186	199	226	360	477	439	454	390	325	335	409	359	450	392	211	150	60	30
	13.3. l'Amistat	<b>3.439</b>	134	129	151	139	188	264	257	295	284	236	229	239	203	195	171	117	111	67	30
	13.4. la Bega Baixa	<b>2.659</b>	110	111	145	135	173	209	165	164	187	169	179	198	171	147	157	97	72	42	28
	13.5. la Carrasca	<b>1.666</b>	57	65	77	110	127	168	116	90	95	107	119	134	117	109	84	38	29	16	8
14. Benimaclet	14.1. Benimaclet	<b>10.957</b>	446	451	442	489	664	802	839	892	868	758	811	750	692	594	521	390	289	191	68
	14.2. Camí de Vera	<b>2.603</b>	105	96	96	142	198	177	192	201	173	150	171	217	239	206	96	60	46	25	13
15. Rascanya	15.1. Orriols	<b>8.078</b>	374	416	358	440	466	496	550	728	766	732	606	493	399	329	298	230	245	114	38
	15.2. Torrefiel	<b>12.777</b>	585	646	629	612	705	793	861	1.043	1.209	1.076	979	782	717	617	592	396	309	161	65
	15.3. Sant Llorenç	<b>5.278</b>	310	454	443	335	261	191	210	349	604	569	489	311	237	194	140	95	47	27	12

		Total	0-4	5-9	10-14	15-19	20-24	25-29	30-34	35-39	40-44	45-49	50-54	55-59	60-64	65-69	70-74	75-79	80-84	85-89	90 y más
16. Benicalap	16.1. Benicalap	<b>19.661</b>	1.028	1.154	1.094	1.014	963	1.042	1.267	1.774	1.840	1.699	1.543	1.202	965	962	839	566	408	206	95
	16.2. Ciutat Fallera	<b>2.862</b>	123	128	146	164	176	179	194	237	226	256	229	177	160	145	114	100	63	31	14
17. Pobles del Nord	17.1. Benifaraig	<b>486</b>	27	23	27	21	22	29	33	37	45	33	40	30	35	28	18	13	13	10	2
	17.2. Poble Nou	<b>430</b>	11	21	22	15	22	37	27	33	39	30	31	30	26	25	27	14	14	4	2
	17.3. Carpesa	<b>564</b>	17	27	25	28	32	33	29	27	47	38	39	45	49	47	25	27	16	8	5
	17.4. Cases de Bàrcena	<b>176</b>	4	4	6	5	8	10	15	18	12	18	20	8	13	5	10	4	9	3	4
	17.5. Mauella	<b>26</b>	1		1		1	2	1		2	5	2	3		2		3	3		
	17.6. Massarrojos	<b>1.113</b>	56	82	107	75	61	51	38	57	99	116	110	71	56	37	45	19	19	11	3
	17.7. Borbotó	<b>355</b>	15	15	23	18	17	17	24	34	22	29	24	28	13	18	22	20	10	5	1
18. Pobles de l'Oest	18.1. Benimàmet	<b>6.312</b>	285	324	343	358	342	327	405	533	595	545	471	427	345	314	272	175	164	58	29
	18.2. Beniferri	<b>575</b>	42	31	29	28	27	32	52	64	39	46	26	41	43	33	20	10	7	4	1
19. Pobles del Sud	19.1. el Forn d'Alcedo	<b>607</b>	21	30	36	27	30	36	30	37	53	57	57	40	44	29	33	16	17	7	7
	19.2. el Castellar-l'Oliverar	<b>3.347</b>	151	171	192	161	133	181	172	252	300	244	261	268	203	206	147	125	98	52	30
	19.3. Pinedo	<b>1.240</b>	50	50	48	59	77	71	84	84	82	89	120	98	77	68	62	52	41	23	5
	19.4. el Saler	<b>934</b>	33	54	58	44	49	48	43	68	75	77	76	61	72	71	57	26	13	6	3
	19.5. el Palmar	<b>369</b>	11	13	15	6	19	27	19	26	22	27	30	24	23	22	25	27	13	15	5
	19.6. el Perellonet	<b>704</b>	21	34	41	30	31	41	36	44	50	68	71	68	63	45	33	12	11	2	3
	19.7. la Torre	<b>2.334</b>	90	96	115	109	129	146	140	209	216	177	164	162	154	173	108	67	41	23	15
	19.8. Faitanar	<b>621</b>	49	28	22	11	20	52	91	112	71	42	33	28	19	11	12	9	7	3	1

Fuente: Padrón Municipal de Habitantes a 1 de enero de 2018.

Font: Padró Municipal d'Habitants a 1 de gener de 2018

**5.3. Población según edad en grupos de cinco años. Mujeres**  
**5.3. Població segons edat en grups de cinc anys. Dones**

		Total	0-4	5-9	10-14	15-19	20-24	25-29	30-34	35-39	40-44	45-49	50-54	55-59	60-64	65-69	70-74	75-79	80-84	85-89	90 y más
<b>València</b>		<b>417.731</b>	<b>15.713</b>	<b>18.149</b>	<b>19.152</b>	<b>18.088</b>	<b>19.809</b>	<b>22.650</b>	<b>24.671</b>	<b>29.584</b>	<b>32.962</b>	<b>31.915</b>	<b>31.941</b>	<b>29.270</b>	<b>25.895</b>	<b>24.833</b>	<b>22.369</b>	<b>17.545</b>	<b>15.689</b>	<b>11.024</b>	<b>6.472</b>
1. Ciutat Vella	1.1. la Seu	1.610	62	60	65	65	86	111	114	119	119	132	117	113	87	82	76	59	62	49	32
	1.2. la Xerea	2.058	65	84	81	96	92	118	131	116	138	151	134	154	121	131	119	100	90	71	66
	1.3. el Carne	3.286	107	126	124	73	141	216	227	263	336	256	212	206	175	159	167	147	138	118	95
	1.4. el Pilar	2.472	122	83	88	67	108	156	215	263	214	200	179	148	109	124	97	90	89	60	60
	1.5. el Mercat	1.801	75	60	62	63	88	158	142	163	142	122	146	98	99	98	86	63	51	55	30
	1.6. Sant Francesc	3.064	108	110	120	130	160	181	188	171	201	201	203	212	172	213	195	159	137	115	88
2. l'Eixample	2.1. Russafa	12.778	472	514	545	487	493	615	804	934	1.087	1.039	1.008	839	767	667	645	557	546	457	302
	2.2. el Pla del Remei	3.802	149	164	166	185	188	173	179	208	234	238	297	279	245	233	254	205	172	134	99
	2.3. Gran Via	6.461	251	279	300	294	280	277	319	392	451	445	489	432	399	404	390	304	319	264	172
3. Extramurs	3.1. el Botànic	3.478	123	156	148	132	165	189	218	265	279	279	248	238	169	191	192	150	152	113	71
	3.2. la Roqueta	2.350	77	80	83	73	117	147	171	155	173	205	155	173	126	132	110	104	108	93	68
	3.3. la Petxina	8.241	302	333	340	357	409	372	461	523	580	622	586	609	516	476	409	421	413	304	208
	3.4. Arrancapins	12.356	451	454	520	507	529	604	679	770	860	930	879	870	849	749	769	604	576	475	281
4. Campanar	4.1. Campanar	6.260	230	261	214	224	266	347	395	412	402	364	398	509	553	560	443	261	186	132	103
	4.2. les Tendetes	2.828	95	85	94	100	129	185	200	179	190	193	200	211	216	220	185	147	94	67	38
	4.3. el Calvari	2.512	95	87	70	86	102	156	143	168	184	185	169	190	145	112	151	155	159	99	56
	4.4. Sant Pau	8.459	483	656	644	386	292	325	489	756	922	831	599	431	464	410	351	178	115	77	50
5. la Saïdia	5.1. Marxalenes	5.800	159	205	207	239	279	308	344	400	430	383	417	389	348	417	402	317	280	178	98
	5.2. Morvedre	5.562	209	205	195	178	256	268	322	405	410	392	407	404	307	307	320	294	271	248	164
	5.3. Trinitat	4.328	152	157	136	154	200	295	307	280	330	279	265	272	259	271	284	219	209	170	89
	5.4. Tormos	4.465	154	196	200	208	226	239	259	305	371	387	377	326	241	220	214	192	168	117	65
	5.5. Sant Antoni	5.186	197	220	241	229	255	287	318	338	384	370	377	392	377	318	293	234	171	126	59
6. el Pla del Real	6.1. Exposició	3.679	175	179	148	146	218	207	181	265	220	225	227	247	224	262	258	194	136	95	72
	6.2. Mestalla	7.891	322	362	352	340	420	507	457	510	575	521	561	559	536	459	426	344	299	228	113
	6.3. Jaume Roig	3.513	149	162	201	181	215	179	175	184	214	214	253	201	205	240	249	192	128	102	69
	6.4. Ciutat Universitària	1.477	76	60	73	73	92	108	64	72	94	99	91	89	76	117	101	68	58	28	38
7. l'Olivereta	7.1. Nou Moles	13.908	443	514	534	569	696	755	797	912	1.048	1.045	1.131	1.010	721	802	776	754	685	464	252
	7.2. Soternes	2.633	96	111	123	91	124	130	163	197	222	201	195	160	132	147	168	134	116	86	37
	7.3. Tres Forques	4.552	175	180	188	193	193	199	252	360	325	361	314	275	226	237	245	244	250	216	119
	7.4. la Font Santa	1.752	81	78	109	84	83	100	138	112	120	130	122	114	77	91	85	63	75	59	31
	7.5. la Llum	2.636	73	96	132	120	156	158	134	156	184	207	237	221	204	153	129	103	91	53	29
8. Patraix	8.1. Patraix	13.249	419	517	587	560	627	648	710	842	987	1.042	1.135	996	799	773	776	606	579	404	242
	8.2. Sant Isidre	5.093	188	229	252	277	292	238	243	402	466	453	496	362	364	317	186	111	97	70	50
	8.3. Vara de Quart	5.551	178	195	198	247	239	335	328	329	336	324	435	520	539	471	313	199	161	122	82
	8.4. Safranar	4.773	197	209	285	213	203	215	288	339	422	403	407	360	353	289	216	138	110	87	39

		<b>Total</b>	0-4	5-9	10-14	15-19	20-24	25-29	30-34	35-39	40-44	45-49	50-54	55-59	60-64	65-69	70-74	75-79	80-84	85-89	90 y más
8. Patraix	8.5. Favara	<b>1.842</b>	65	90	97	75	96	94	99	136	169	166	162	119	115	103	77	62	59	44	14
9. Jesús	9.1. la Raiosa	<b>7.991</b>	257	341	340	291	375	448	486	577	671	663	615	529	436	450	439	395	344	216	118
	9.2. l'Hort de Senabre	<b>8.787</b>	274	364	419	377	445	450	470	573	711	647	720	696	611	588	491	372	274	208	97
	9.3. la Creu Coberta	<b>3.156</b>	105	119	116	135	170	209	183	223	205	201	267	305	269	189	132	116	94	65	53
	9.4. Sant Marcel·lí	<b>5.137</b>	165	195	206	221	219	264	296	364	414	364	396	364	365	385	289	208	189	155	78
	9.5. Camí Real	<b>1.856</b>	97	141	94	75	68	94	106	185	242	160	137	107	90	87	74	36	28	15	20
10. Quatre Carreres	10.1. Mont-Olivet	<b>10.416</b>	349	415	407	426	470	518	617	713	797	760	781	686	597	594	641	607	481	361	196
	10.2. en Corts	<b>6.195</b>	216	254	250	284	281	315	377	476	464	550	558	347	322	289	371	302	280	162	97
	10.3. Malilla	<b>11.501</b>	402	520	577	540	512	546	575	813	1.032	915	938	824	773	828	633	407	332	224	110
	10.4. Fonteta de Sant Lluís	<b>1.488</b>	52	49	77	82	74	81	71	105	125	123	106	97	84	116	81	51	58	30	26
	10.5. na Rovella	<b>4.033</b>	168	151	180	174	187	230	228	255	286	293	293	240	224	226	283	243	212	120	40
	10.6. la Punta	<b>1.341</b>	86	69	74	55	56	74	123	132	104	83	80	65	68	55	52	53	61	34	17
	10.7. Ciutat de les Arts i de les Ciències	<b>3.519</b>	152	193	236	224	165	163	239	262	303	364	359	276	186	127	108	59	55	23	25
11. Poblat Marítims	11.1. el Grau	<b>4.855</b>	209	249	217	224	251	253	307	372	414	438	378	324	311	220	200	171	158	102	57
	11.2. el Cabanyal-el Canyamellar	<b>10.461</b>	418	470	476	437	467	556	593	747	800	768	824	692	554	559	568	485	507	338	202
	11.3. la Malva-rosa	<b>6.759</b>	220	242	310	279	259	381	403	488	507	520	469	584	518	432	365	269	241	181	91
	11.4. Beteró	<b>4.191</b>	132	178	227	230	247	217	228	292	255	279	412	350	295	277	183	146	123	75	45
	11.5. Natzaret	<b>3.066</b>	141	152	172	132	148	181	202	223	232	198	219	197	167	172	162	126	107	97	38
12. Camins al Grau	12.1. Aiora	<b>12.985</b>	430	591	586	587	676	666	725	936	1.068	1.106	1.087	895	830	656	611	535	497	321	182
	12.2. Albors	<b>4.670</b>	168	171	165	250	218	275	286	335	334	319	337	327	292	286	290	230	176	135	76
	12.3. la Creu del Grau	<b>7.705</b>	284	336	381	311	361	418	442	533	684	697	592	546	441	425	405	343	262	127	117
	12.4. Camí Fondo	<b>2.385</b>	73	97	112	122	111	138	154	181	186	190	183	170	147	119	133	85	90	61	33
	12.5. Penya-roja	<b>6.332</b>	361	482	566	396	264	242	334	444	689	686	524	382	266	268	193	119	60	39	17
13. Algirós	13.1. l'Illa Perduda	<b>4.616</b>	145	192	163	177	206	264	244	298	352	337	354	393	321	345	240	177	202	140	66
	13.2. Ciutat Jardí	<b>6.364</b>	211	200	166	212	349	470	421	378	370	322	421	533	586	581	454	295	188	126	81
	13.3. l'Amistat	<b>3.707</b>	102	121	140	134	216	279	233	226	271	243	262	262	244	235	203	196	175	111	54
	13.4. la Bega Baixa	<b>3.016</b>	78	118	114	147	177	213	151	163	197	198	221	249	192	211	198	133	112	86	58
	13.5. la Carrasca	<b>1.871</b>	50	64	78	106	159	140	96	98	100	120	164	161	144	135	99	52	59	29	17
14. Benimaclet	14.1. Benimaclet	<b>12.687</b>	438	424	496	522	693	914	894	917	904	737	911	942	828	819	714	506	516	334	178
	14.2. Camí de Vera	<b>2.844</b>	87	88	106	129	168	178	169	199	181	179	245	286	274	212	125	88	67	43	20
15. Rascanya	15.1. Orriols	<b>8.220</b>	343	370	406	364	425	479	523	669	627	592	595	461	427	435	390	380	390	246	98
	15.2. Torrefiel	<b>13.554</b>	531	627	692	576	658	806	785	995	1.164	1.039	998	937	824	791	729	505	459	283	155
	15.3. Sant Llorenç	<b>5.592</b>	298	444	478	321	225	205	244	441	679	603	479	316	264	212	148	117	64	37	17



		Total	0-4	5-9	10-14	15-19	20-24	25-29	30-34	35-39	40-44	45-49	50-54	55-59	60-64	65-69	70-74	75-79	80-84	85-89	90 y más
16. Benicalap	16.1. Benicalap	<b>20.853</b>	942	1.073	995	964	922	1.084	1.361	1.834	1.847	1.680	1.577	1.336	1.137	1.128	995	704	651	405	218
	16.2. Ciutat Fallera	<b>2.983</b>	118	133	145	155	144	161	204	215	235	256	219	180	181	179	160	109	93	57	39
17. Pobles del Nord	17.1. Benifaraig	<b>526</b>	16	27	31	24	22	15	31	39	35	40	33	48	43	27	21	23	26	17	8
	17.2. Poble Nou	<b>450</b>	16	11	18	24	20	35	17	34	40	28	38	19	31	37	29	25	15	6	7
	17.3. Carpesa	<b>637</b>	22	17	26	21	23	37	32	33	48	44	50	64	54	48	34	24	30	18	12
	17.4. Cases de Bàrcena	<b>169</b>	6	9	7	4	4	14	8	8	12	14	17	11	4	17	11	5	7	7	4
	17.5. Mauella	<b>22</b>	1		2			1		1	1	2	3	3			4		2	1	1
	17.6. Massarrojos	<b>1.236</b>	52	82	96	70	54	53	53	66	107	134	105	71	59	39	48	29	42	40	36
	17.7. Borbotó	<b>358</b>	17	15	18	15	9	22	20	22	27	27	19	26	19	31	25	15	14	13	4
18. Pobles de l'Oest	18.1. Benimàmet	<b>6.630</b>	255	314	335	301	300	401	403	492	574	535	498	436	411	360	365	228	232	128	62
	18.2. Beniferri	<b>582</b>	36	23	40	31	19	33	59	53	48	48	43	45	37	29	15	9	7	6	1
19. Pobles del Sud	19.1. el Forn d'Alcedo	<b>619</b>	15	25	31	27	29	28	41	44	46	44	53	41	37	42	28	29	27	20	12
	19.2. el Castellar-l'Oliverar	<b>3.470</b>	138	156	173	155	164	164	171	235	281	290	242	271	239	198	183	144	134	89	43
	19.3. Pinedo	<b>1.315</b>	53	48	66	64	70	68	61	78	99	98	125	104	66	91	72	51	52	27	22
	19.4. el Saler	<b>837</b>	41	52	38	34	32	38	48	66	75	86	66	57	55	58	31	18	25	12	5
	19.5. el Palmar	<b>403</b>	22	13	13	14	13	29	27	23	22	31	26	26	20	24	31	26	22	18	3
	19.6. el Perellonet	<b>681</b>	24	28	40	42	27	22	26	45	54	66	72	71	50	39	23	29	14	7	2
	19.7. la Torre	<b>2.395</b>	80	108	114	93	118	128	163	186	163	164	180	174	173	189	122	86	76	45	33
	19.8. Faitanar	<b>559</b>	42	31	15	8	24	50	87	96	61	39	22	16	14	18	11	12	9	4	

Fuente: Padrón Municipal de Habitantes a 1 de enero de 2018.

Font: Padró Municipal d'Habitants a 1 de gener de 2018

**5.4. Población de menos de 16 años según edad****5.4. Població de menys de 16 anys segons edat**

		Total	0	1	2	3	4	5	6	7	8	9	10	11	12	13	14	15
<b>València</b>		<b>116.005</b>	<b>5.766</b>	<b>6.568</b>	<b>6.597</b>	<b>6.756</b>	<b>6.684</b>	<b>7.132</b>	<b>7.364</b>	<b>7.460</b>	<b>7.560</b>	<b>7.952</b>	<b>7.951</b>	<b>7.819</b>	<b>7.832</b>	<b>7.666</b>	<b>7.595</b>	<b>7.303</b>
1. Ciutat Vella	1.1. la Seu	398	18	23	19	30	33	27	23	28	26	18	25	23	26	24	34	21
	1.2. la Xerea	517	35	25	31	17	31	34	34	40	36	31	31	34	34	35	33	36
	1.3. el Carme	749	45	36	44	46	47	54	50	47	52	60	54	54	47	41	33	39
	1.4. el Pilar	609	47	51	46	49	42	44	37	31	45	30	37	37	30	30	28	25
	1.5. el Mercat	437	27	24	29	39	27	30	36	34	17	24	25	20	26	24	29	26
	1.6. Sant Francesc	707	43	41	43	37	50	35	41	47	37	39	52	51	46	49	57	39
2. l'Eixample	2.1. Russafa	3.301	178	183	199	214	199	210	199	227	214	232	209	228	239	196	184	190
	2.2. el Pla del Remei	1.045	47	61	65	44	75	67	72	66	68	72	69	65	68	67	66	73
	2.3. Gran Via	1.879	99	101	93	108	112	101	102	139	123	134	108	128	129	147	131	124
3. Extramurs	3.1. el Botànic	908	42	52	45	60	48	67	74	50	65	56	56	61	58	59	55	60
	3.2. la Roqueta	539	30	42	39	36	35	30	35	37	27	35	34	27	37	35	29	31
	3.3. la Petxina	2.172	103	112	146	126	133	139	145	121	131	155	151	151	141	126	136	156
	3.4. Arrancapins	3.095	164	179	179	195	169	184	181	205	193	198	212	205	208	183	235	205
4. Campanar	4.1. Campanar	1.472	73	90	95	73	103	102	104	120	86	90	73	81	101	97	90	94
	4.2. les Tendetes	592	34	45	27	33	43	31	38	42	46	37	39	37	30	35	36	39
	4.3. el Calvari	546	35	24	35	38	34	27	37	34	30	42	38	31	31	35	32	43
	4.4. Sant Pau	3.795	175	178	236	215	232	248	291	247	262	281	283	277	236	256	203	175
5. la Sàidia	5.1. Marxalenes	1.263	57	67	76	65	66	94	73	86	95	83	83	83	84	86	81	84
	5.2. Morvedre	1.333	67	78	96	84	82	97	76	83	67	91	77	99	79	103	80	74
	5.3. Trinitat	980	62	76	54	69	66	55	65	71	61	68	64	64	63	50	45	47
	5.4. Tormos	1.260	68	70	67	74	70	78	78	82	75	92	83	84	109	83	75	72
	5.5. Sant Antoni	1.397	78	80	79	85	86	80	89	74	85	102	115	85	104	80	94	81
6. el Pla del Real	6.1. Exposició	1.036	68	65	72	66	48	79	72	70	83	62	71	54	53	66	53	54
	6.2. Mestalla	2.226	118	148	144	137	136	123	170	134	145	152	148	141	123	137	132	138
	6.3. Jaume Roig	1.056	51	49	56	68	62	56	69	75	74	64	77	73	79	69	69	65
	6.4. Ciutat Universitària	413	22	17	22	32	29	16	26	28	31	29	26	29	21	22	30	33
7. l'Olivereta	7.1. Nou Moles	3.293	158	182	189	184	192	203	209	196	199	251	219	220	228	234	203	226
	7.2. Soternes	719	29	34	37	47	50	38	43	48	47	48	52	51	59	45	45	46
	7.3. Tres Forques	1.193	65	71	59	80	71	72	60	71	89	80	96	89	69	85	66	70
	7.4. la Font Santa	575	33	41	34	34	28	35	39	31	29	38	34	37	41	47	46	28
	7.5. la Llum	692	31	30	40	32	40	39	39	46	36	39	59	46	49	68	43	55
8. Patraix	8.1. Patraix	3.322	164	207	152	189	178	182	204	203	189	235	237	216	251	232	239	244
	8.2. Sant Isidre	1.518	67	61	83	89	88	80	79	105	103	119	112	104	108	116	110	94
	8.3. Vara de Quart	1.206	68	80	81	65	74	75	86	74	65	76	80	84	73	61	72	92
	8.4. Safranar	1.509	76	87	68	76	88	102	54	86	104	112	111	120	112	88	121	104
	8.5. Favara	536	22	33	32	30	27	28	38	37	29	42	33	35	37	36	44	33
9. Jesús	9.1. la Raiosa	2.095	94	124	122	99	108	139	151	126	168	142	141	134	150	146	128	123

		Total	0	1	2	3	4	5	6	7	8	9	10	11	12	13	14	15
9. Jesús	9.2. l'Hort de Senabre	2.305	93	114	146	136	129	115	139	151	167	155	147	181	158	158	174	142
	9.3. la Creu Coberta	732	38	55	33	45	40	43	51	51	47	48	48	38	47	48	51	49
	9.4. Sant Marcel·lí	1.310	64	83	64	98	57	73	72	74	91	91	81	84	99	104	76	99
	9.5. Camí Real	729	36	42	36	42	41	50	58	49	65	64	55	46	41	36	37	31
10. Quatre Carreres	10.1. Mont-Olivet	2.616	141	157	154	161	146	194	162	154	174	190	187	152	169	166	162	147
	10.2. en Corts	1.670	62	89	82	108	98	113	107	113	106	112	119	109	123	108	109	112
	10.3. Malilla	3.306	140	151	162	152	172	205	220	231	214	217	273	248	257	221	213	230
	10.4. Fonteta de Sant Lluís	411	15	26	23	15	24	20	20	19	31	34	31	28	26	36	25	38
	10.5. na Rovella	1.101	53	75	70	69	77	62	66	53	67	84	67	79	68	79	70	62
	10.6. la Punta	443	33	39	31	34	32	25	25	18	33	27	24	28	29	31	19	15
	10.7. Ciutat de les Arts i de les Ciències	1.330	62	67	67	75	70	74	84	81	77	81	95	97	96	107	94	103
11. Poblats Marítims	11.1. el Grau	1.483	72	85	67	92	91	92	91	104	103	121	102	115	88	90	80	90
	11.2. el Cabanyal- el Canyamellar	3.028	146	157	182	182	171	203	184	181	217	201	209	216	199	183	202	195
	11.3. la Malva-rosa	1.772	82	103	91	102	85	88	101	117	119	134	118	119	127	135	122	129
	11.4. Beteró	1.151	48	61	52	68	55	57	63	73	73	84	91	87	76	79	102	82
	11.5. Natzaret	1.010	52	66	52	44	61	60	72	66	62	70	81	68	60	73	70	53
12. Camins al Grau	12.1. Aiora	3.656	155	207	178	210	188	202	235	252	261	291	271	233	242	242	253	236
	12.2. Albors	1.142	65	55	66	74	71	78	66	77	68	66	71	70	80	67	77	91
	12.3. la Creu del Grau	2.235	105	106	130	146	112	140	138	139	140	147	147	182	142	161	153	147
	12.4. Camí Fondo	628	26	31	39	30	29	37	33	44	50	50	49	44	49	40	37	40
	12.5. Penya-roja	2.993	118	136	146	139	153	164	200	191	205	208	221	242	226	229	218	197
13. Algirós	13.1. l'Illa Perduda	1.164	70	55	69	71	66	74	85	91	66	75	73	68	69	74	87	71
	13.2. Ciutat Jardí	1.214	77	94	80	68	75	74	85	62	84	81	59	77	81	71	77	69
	13.3. l'Amistat	831	43	59	42	38	54	52	48	42	52	56	52	60	57	58	64	54
	13.4. la Bega Baixa	728	31	46	39	41	31	45	48	46	47	43	40	51	59	54	55	52
	13.5. la Carrasca	430	23	22	20	18	24	30	24	22	19	34	21	26	33	25	50	39
14. Benimaclet	14.1. Benimaclet	2.874	151	201	188	166	178	182	176	184	159	174	178	176	199	208	177	177
	14.2. Camí de Vera	622	30	33	35	53	41	40	34	48	31	31	34	53	32	41	42	44
15. Rascanya	15.1. Orriols	2.423	130	137	164	140	146	151	162	149	171	153	176	152	154	149	133	156
	15.2. Torreïel	3.936	191	230	227	216	252	223	255	283	235	277	291	255	255	247	273	226
	15.3. Sant Llorenç	2.547	94	111	108	147	148	156	170	175	201	196	215	192	194	152	168	120
16. Benicalap	16.1. Benicalap	6.680	376	396	409	419	370	483	454	446	419	425	405	387	430	398	469	394
	16.2. Ciutat Fallera	856	42	57	52	50	40	48	53	58	58	44	51	57	63	67	53	63
17. Pobles del Nord	17.1. Benifaraig	156	7	12	11	5	8	6	9	10	12	13	14	13	8	14	9	5
	17.2. Poble Nou	105	5	5	7	5	5	5	2	5	13	7	7	10	3	12	8	6
	17.3. Carpesa	142	6	8	8	9	8	7	9	8	8	12	15	5	9	8	14	8
	17.4. Cases de Bàrcena	37	0	3	2	3	2	5	2	1	1	4	3	3	1	4	2	1
	17.5. Mauella	5	1	0	1	0	0	0	0	0	0	0	0	0	2	0	1	0
	17.6. Massarrojos	504	15	22	14	28	29	30	27	38	36	33	45	41	35	46	36	29
	17.7. Borbotó	113	6	3	9	6	8	6	6	6	3	7	8	7	9	9	9	10

		Total	0	1	2	3	4	5	6	7	8	9	10	11	12	13	14	15
18. Pobles de l'Oest	18.1. Benimàmet	<b>2.000</b>	86	112	117	107	118	110	127	128	145	128	142	125	140	140	131	144
	18.2. Beniferri	<b>220</b>	17	17	16	10	18	11	13	7	13	10	20	11	14	15	9	19
19. Pobles del Sud	19.1. el Forn d'Alcedo	<b>175</b>	10	8	8	2	8	12	10	3	17	13	16	10	14	15	12	17
	19.2. el Castellar-l'Oliverar	<b>1.042</b>	47	53	69	65	55	69	59	65	54	80	66	86	72	68	73	61
	19.3. Pinedo	<b>340</b>	18	21	20	25	19	22	16	23	17	20	33	18	21	21	21	25
	19.4. el Saler	<b>290</b>	15	17	11	15	16	26	13	21	22	24	15	22	21	22	16	14
	19.5. el Palmar	<b>94</b>	10	8	4	3	8	4	6	6	4	6	3	8	6	7	4	7
	19.6. el Perellonet	<b>204</b>	7	11	11	9	7	12	13	13	12	12	20	14	13	16	18	16
	19.7. la Torre	<b>650</b>	35	36	31	35	33	37	44	35	42	46	45	52	50	36	46	47
	19.8. Faitanar	<b>189</b>	24	19	20	15	13	16	8	9	13	13	4	16	7	3	7	2

Fuente: Padrón Municipal de Habitantes a 1 de enero de 2018.

Font: Padró Municipal d'Habitants a 1 de gener de 2018

**5.4. Población de menos de 16 años según edad. Varones****5.4. Població de menys de 16 anys segons edat. Homes**

		Total	0	1	2	3	4	5	6	7	8	9	10	11	12	13	14	15
<b>València</b>		<b>59.456</b>	<b>2.987</b>	<b>3.403</b>	<b>3.361</b>	<b>3.487</b>	<b>3.420</b>	<b>3.683</b>	<b>3.726</b>	<b>3.823</b>	<b>3.987</b>	<b>4.100</b>	<b>4.083</b>	<b>3.980</b>	<b>3.933</b>	<b>3.921</b>	<b>3.794</b>	<b>3.768</b>
1. Ciutat Vella	1.1. la Seu	201	9	8	11	17	16	12	12	13	14	11	13	8	18	13	15	11
	1.2. la Xerea	269	15	13	22	10	14	19	19	16	22	15	17	17	22	14	16	18
	1.3. el Carme	375	22	21	22	22	24	33	21	23	30	30	27	23	23	18	14	22
	1.4. el Pilar	308	23	21	21	23	25	27	19	16	25	17	17	16	17	14	10	17
	1.5. el Mercat	227	15	15	14	16	11	16	24	22	9	10	14	8	14	10	16	13
	1.6. Sant Francesc	349	24	13	22	22	25	15	21	17	21	15	32	31	24	20	28	19
2. l'Eixample	2.1. Russafa	1.681	99	99	101	107	95	118	94	114	113	129	112	115	110	89	85	101
	2.2. el Pla del Remei	523	19	26	31	29	38	35	34	35	38	39	36	32	34	38	29	30
	2.3. Gran Via	990	56	43	46	54	63	57	63	70	60	70	64	65	75	76	63	65
3. Extramurs	3.1. el Botànic	452	19	27	20	28	30	35	29	32	30	30	27	33	28	26	27	31
	3.2. la Roqueta	287	18	19	21	24	23	14	18	23	10	19	17	14	20	16	12	19
	3.3. la Petxina	1.118	61	64	75	60	58	69	77	65	65	82	82	75	71	70	67	77
	3.4. Arrancapins	1.561	76	92	83	111	73	108	89	112	97	101	103	109	106	95	110	96
4. Campanar	4.1. Campanar	723	31	46	45	36	46	47	50	60	45	39	39	42	53	53	41	50
	4.2. les Tendetes	297	13	24	14	16	20	24	24	24	24	13	16	22	12	16	17	18
	4.3. el Calvari	269	16	11	15	16	13	16	16	14	15	22	23	22	14	21	17	18
	4.4. Sant Pau	1.929	101	93	126	106	127	139	150	126	128	130	139	118	111	147	96	92
5. la Saïdia	5.1. Marxalenes	652	27	38	41	33	33	51	38	37	48	52	50	42	41	43	34	44
	5.2. Morvedre	693	33	39	44	46	36	53	33	46	36	41	48	58	40	52	45	43
	5.3. Trinitat	517	38	36	30	38	33	32	40	35	32	24	37	35	26	27	25	29
	5.4. Tormos	680	42	33	34	46	40	47	38	40	34	50	44	45	64	40	41	42
	5.5. Sant Antoni	693	40	42	37	45	47	37	41	29	47	56	55	47	46	43	46	35
6. el Pla del Real	6.1. Exposició	512	32	29	33	26	24	41	33	39	41	33	39	18	26	38	28	32
	6.2. Mestalla	1.112	68	63	75	75	80	56	83	67	76	80	69	74	58	73	55	60
	6.3. Jaume Roig	521	21	22	27	34	33	30	25	42	44	35	32	37	36	34	27	42
	6.4. Ciutat Universitària	188	11	5	7	13	10	7	18	16	15	14	11	17	10	9	8	17
7. l'Oivereta	7.1. Nou Moles	1.688	88	93	90	98	93	109	110	115	92	118	107	122	118	116	107	112
	7.2. Soternes	367	15	19	16	23	28	21	25	22	23	22	30	21	25	28	25	24
	7.3. Tres Forques	616	33	33	31	39	35	43	34	41	44	30	47	41	36	47	46	36
	7.4. la Font Santa	291	21	26	18	14	10	25	21	18	12	18	15	20	20	21	20	12
	7.5. la Llum	364	15	16	25	18	26	20	21	18	21	23	31	21	25	33	23	28
8. Patraix	8.1. Patraix	1.681	86	112	76	99	98	87	95	84	98	132	109	110	128	116	125	126
	8.2. Sant Isidre	802	37	29	44	50	40	44	37	57	55	64	73	60	50	63	52	47
	8.3. Vara de Quart	586	39	44	40	32	35	37	44	34	34	32	35	36	31	31	39	43
	8.4. Safranar	770	42	41	36	42	37	57	27	48	61	56	54	67	56	39	51	56
	8.5. Favara	271	14	17	15	18	15	16	18	13	16	21	14	18	16	18	22	20
9. Jesús	9.1. la Raiosa	1.102	49	69	56	52	64	77	77	72	93	66	82	62	77	68	70	68

		Total	0	1	2	3	4	5	6	7	8	9	10	11	12	13	14	15
9. Jesús	9.2. l'Hort de Senabre	1.194	54	60	80	84	66	47	65	83	84	84	65	86	81	72	95	88
	9.3. la Creu Coberta	363	18	29	15	23	21	19	25	25	30	22	23	19	21	23	30	20
	9.4. Sant Marcel·lí	696	37	43	36	52	33	31	38	38	50	49	45	48	53	51	41	51
	9.5. Camí Real	379	14	26	19	17	24	23	27	30	34	31	30	21	26	19	25	13
10. Quatre Carreres	10.1. Mont-Olivet	1.375	72	89	86	88	75	86	82	92	91	108	98	82	84	84	81	77
	10.2. en Corts	905	32	52	46	50	43	58	50	61	64	64	60	63	65	67	63	67
	10.3. Malilla	1.703	72	79	73	70	81	114	112	110	120	111	143	135	136	108	113	126
	10.4. Fonteta de Sant Lluís	218	6	11	13	8	13	11	14	12	18	20	15	12	14	22	6	23
	10.5. na Rovella	571	19	48	37	27	45	29	39	29	38	46	40	40	35	35	33	31
	10.6. la Punta	208	13	24	15	15	16	11	12	7	17	12	14	14	7	13	9	9
	10.7. Ciutat de les Arts i de les Ciències	696	33	33	39	44	40	36	38	41	43	46	52	50	53	50	48	50
	11. Poblats Marítims	11.1. el Grau	763	33	40	31	52	42	48	48	51	50	65	49	62	53	50	44
11.2. el Cabanyal- el Canyamellar	1.570	79	77	89	98	77	106	103	90	111	106	110	117	102	105	99	101	
11.3. la Malva-rosa	942	42	55	49	58	39	52	52	66	67	80	60	64	59	64	64	71	
11.4. Beteró	573	22	36	28	37	29	32	32	33	30	45	44	44	35	40	45	41	
11.5. Natzaret	517	23	27	29	23	32	33	37	38	37	33	40	41	36	37	26	25	
12. Camins al Grau	12.1. Aiora	1.941	91	113	92	104	108	104	109	127	151	159	151	119	115	136	134	128
	12.2. Albors	593	29	29	23	44	38	41	31	37	34	41	38	40	41	40	41	46
	12.3. la Creu del Grau	1.164	55	55	71	78	56	78	73	72	74	71	73	89	71	89	82	77
	12.4. Camí Fondo	323	14	14	26	12	16	22	16	21	27	31	26	21	29	14	17	17
	12.5. Penya-roja	1.490	54	67	63	71	76	75	110	104	98	99	108	122	115	117	108	103
13. Algirós	13.1. l'Illa Perduda	630	39	31	43	31	42	36	36	44	37	46	44	46	30	42	46	37
	13.2. Ciutat Jardí	607	43	42	41	28	29	28	45	33	45	35	37	44	44	40	34	39
	13.3. l'Amistat	438	27	31	25	21	30	26	21	22	29	31	26	34	26	32	33	24
	13.4. la Bega Baixa	392	17	30	19	28	16	23	23	20	28	17	21	30	36	28	30	26
	13.5. la Carrasca	217	13	11	12	9	12	12	15	16	10	12	11	15	16	14	21	18
14. Benimaclet	14.1. Benimaclet	1.412	73	103	90	85	95	93	87	96	81	94	84	79	102	93	84	73
	14.2. Camí de Vera	316	20	15	17	27	26	16	12	27	21	20	14	25	15	19	23	19
15. Rascanya	15.1. Orriols	1.233	61	72	83	73	85	69	82	74	107	84	73	69	77	75	64	85
	15.2. Torrefiel	1.966	102	115	126	114	128	109	132	157	113	135	147	107	117	119	139	106
	15.3. Sant Llorenç	1.267	48	59	51	77	75	77	88	86	101	102	108	80	100	70	85	60
16. Benicalap	16.1. Benicalap	3.492	192	215	209	212	200	242	243	216	227	226	223	208	202	215	246	216
	16.2. Ciutat Fallera	429	17	33	29	25	19	24	24	26	32	22	24	26	35	32	29	32
17. Pobles del Nord	17.1. Benifaraig	79	3	9	8	2	5	2	4	5	6	6	5	4	3	11	4	2
	17.2. Poble Nou	57	2	3	2	2	2	2	1	4	8	6	5	5	2	6	4	3
	17.3. Carpesa	74	2	4	5	3	3	3	5	6	5	8	6	2	4	6	7	5
	17.4. Cases de Bàrcena	15	0	1	0	2	1	1	1	1	0	1	0	2	0	3	1	1
	17.5. Mauella	2	0	0	1	0	0	0	0	0	0	0	0	0	0	0	1	0
	17.6. Massarrojos	262	10	14	8	12	12	18	15	17	17	15	22	24	17	26	18	17
	17.7. Borbotó	58	2	1	5	4	3	4	2	1	4	4	2	3	4	6	8	5

		<b>Total</b>	0	1	2	3	4	5	6	7	8	9	10	11	12	13	14	15
18. Pobles de l'Oest	18.1. Benimàmet	<b>1.025</b>	41	61	61	61	61	56	62	64	75	67	72	63	71	70	67	73
	18.2. Beniferri	<b>111</b>	5	11	13	6	7	5	8	2	8	8	5	7	8	5	4	9
19. Pobles del Sud	19.1. el Forn d'Alcedo	<b>96</b>	6	3	5	1	6	7	7	0	8	8	7	5	8	10	6	9
	19.2. el Castellar-l'Oliverar	<b>547</b>	28	26	38	33	26	39	36	29	30	37	37	46	40	40	29	33
	19.3. Pinedo	<b>156</b>	11	11	13	8	7	11	9	12	9	9	16	6	8	8	10	8
	19.4. el Saler	<b>154</b>	7	7	4	5	10	18	8	8	10	10	10	14	11	14	9	9
	19.5. el Palmar	<b>41</b>	2	6	0	0	3	3	1	4	2	3	0	5	3	5	2	2
	19.6. el Perellonet	<b>103</b>	5	6	4	2	4	4	6	7	9	8	15	7	8	4	7	7
	19.7. la Torre	<b>327</b>	18	23	15	15	19	16	18	20	22	20	23	26	28	16	22	26
	19.8. Faitanar	<b>101</b>	13	12	10	8	6	9	4	4	7	4	2	8	6	1	5	2

Fuente: Padrón Municipal de Habitantes a 1 de enero de 2018.

Font: Padró Municipal d'Habitants a 1 de gener de 2018

## 5.4. Población de menos de 16 años según edad. Mujeres

## 5.4. Població de menys de 16 anys segons edat. Dones

		Total	0	1	2	3	4	5	6	7	8	9	10	11	12	13	14	15
<b>València</b>		<b>56.549</b>	<b>2.779</b>	<b>3.165</b>	<b>3.236</b>	<b>3.269</b>	<b>3.264</b>	<b>3.449</b>	<b>3.638</b>	<b>3.637</b>	<b>3.573</b>	<b>3.852</b>	<b>3.868</b>	<b>3.839</b>	<b>3.899</b>	<b>3.745</b>	<b>3.801</b>	<b>3.535</b>
1. Ciutat Vella	1.1. la Seu	197	9	15	8	13	17	15	11	15	12	7	12	15	8	11	19	10
	1.2. la Xerea	248	20	12	9	7	17	15	15	24	14	16	14	17	12	21	17	18
	1.3. el Carme	374	23	15	22	24	23	21	29	24	22	30	27	31	24	23	19	17
	1.4. el Pilar	301	24	30	25	26	17	17	18	15	20	13	20	21	13	16	18	8
	1.5. el Mercat	210	12	9	15	23	16	14	12	12	8	14	11	12	12	14	13	13
	1.6. Sant Francesc	358	19	28	21	15	25	20	20	30	16	24	20	20	22	29	29	20
2. l'Eixample	2.1. Russafa	1.620	79	84	98	107	104	92	105	113	101	103	97	113	129	107	99	89
	2.2. el Pla del Remei	522	28	35	34	15	37	32	38	31	30	33	33	33	34	29	37	43
	2.3. Gran Via	889	43	58	47	54	49	44	39	69	63	64	44	63	54	71	68	59
3. Extramurs	3.1. el Botànic	456	23	25	25	32	18	32	45	18	35	26	29	28	30	33	28	29
	3.2. la Roqueta	252	12	23	18	12	12	16	17	14	17	16	17	13	17	19	17	12
	3.3. la Petxina	1.054	42	48	71	66	75	70	68	56	66	73	69	76	70	56	69	79
	3.4. Arrancapins	1.534	88	87	96	84	96	76	92	93	96	97	109	96	102	88	125	109
4. Campanar	4.1. Campanar	749	42	44	50	37	57	55	54	60	41	51	34	39	48	44	49	44
	4.2. les Tendetes	295	21	21	13	17	23	7	14	18	22	24	23	15	18	19	19	21
	4.3. el Calvari	277	19	13	20	22	21	11	21	20	15	20	15	9	17	14	15	25
	4.4. Sant Pau	1.866	74	85	110	109	105	109	141	121	134	151	144	159	125	109	107	83
5. la Saïdia	5.1. Marxalenes	611	30	29	35	32	33	43	35	49	47	31	33	41	43	43	47	40
	5.2. Morvedre	640	34	39	52	38	46	44	43	37	31	50	29	41	39	51	35	31
	5.3. Trinitat	463	24	40	24	31	33	23	25	36	29	44	27	29	37	23	20	18
	5.4. Tormos	580	26	37	33	28	30	31	40	42	41	42	39	39	45	43	34	30
	5.5. Sant Antoni	704	38	38	42	40	39	43	48	45	38	46	60	38	58	37	48	46
6. el Pla del Real	6.1. Exposició	524	36	36	39	40	24	38	39	31	42	29	32	36	27	28	25	22
	6.2. Mestalla	1.114	50	85	69	62	56	67	87	67	69	72	79	67	65	64	77	78
	6.3. Jaume Roig	535	30	27	29	34	29	26	44	33	30	29	45	36	43	35	42	23
	6.4. Ciutat Universitària	225	11	12	15	19	19	9	8	12	16	15	15	12	11	13	22	16
7. l'Olivereta	7.1. Nou Moles	1.605	70	89	99	86	99	94	99	81	107	133	112	98	110	118	96	114
	7.2. Soternes	352	14	15	21	24	22	17	18	26	24	26	22	30	34	17	20	22
	7.3. Tres Forques	577	32	38	28	41	36	29	26	30	45	50	49	48	33	38	20	34
	7.4. la Font Santa	284	12	15	16	20	18	10	18	13	17	20	19	17	21	26	26	16
	7.5. la Llum	328	16	14	15	14	14	19	18	28	15	16	28	25	24	35	20	27
8. Patraix	8.1. Patraix	1.641	78	95	76	90	80	95	109	119	91	103	128	106	123	116	114	118
	8.2. Sant Isidre	716	30	32	39	39	48	36	42	48	48	55	39	44	58	53	58	47
	8.3. Vara de Quart	620	29	36	41	33	39	38	42	40	31	44	45	48	42	30	33	49
	8.4. Safranar	739	34	46	32	34	51	45	27	38	43	56	57	53	56	49	70	48
	8.5. Favara	265	8	16	17	12	12	12	20	24	13	21	19	17	21	18	22	13
9. Jesús	9.1. la Raiosa	993	45	55	66	47	44	62	74	54	75	76	59	72	73	78	58	55



		Total	0	1	2	3	4	5	6	7	8	9	10	11	12	13	14	15
9. Jesús	9.2. l'Hort de Senabre	<b>1.111</b>	39	54	66	52	63	68	74	68	83	71	82	95	77	86	79	54
	9.3. la Creu Coberta	<b>369</b>	20	26	18	22	19	24	26	26	17	26	25	19	26	25	21	29
	9.4. Sant Marcel·lí	<b>614</b>	27	40	28	46	24	42	34	36	41	42	36	36	46	53	35	48
	9.5. Camí Real	<b>350</b>	22	16	17	25	17	27	31	19	31	33	25	25	15	17	12	18
10. Quatre Carreres	10.1. Mont-Olivet	<b>1.241</b>	69	68	68	73	71	108	80	62	83	82	89	70	85	82	81	70
	10.2. en Corts	<b>765</b>	30	37	36	58	55	55	57	52	42	48	59	46	58	41	46	45
	10.3. Malilla	<b>1.603</b>	68	72	89	82	91	91	108	121	94	106	130	113	121	113	100	104
	10.4. Fonteta de Sant Lluís	<b>193</b>	9	15	10	7	11	9	6	7	13	14	16	16	12	14	19	15
	10.5. na Rovella	<b>530</b>	34	27	33	42	32	33	27	24	29	38	27	39	33	44	37	31
	10.6. la Punta	<b>235</b>	20	15	16	19	16	14	13	11	16	15	10	14	22	18	10	6
	10.7. Ciutat de les Arts i de les Ciències	<b>634</b>	29	34	28	31	30	38	46	40	34	35	43	47	43	57	46	53
11. Poblat Marítims	11.1. el Grau	<b>720</b>	39	45	36	40	49	44	43	53	53	56	53	53	35	40	36	45
	11.2. el Cabanyal- el Canyamellar	<b>1.458</b>	67	80	93	84	94	97	81	91	106	95	99	99	97	78	103	94
	11.3. la Malva-rosa	<b>830</b>	40	48	42	44	46	36	49	51	52	54	58	55	68	71	58	58
	11.4. Beteró	<b>578</b>	26	25	24	31	26	25	31	40	43	39	47	43	41	39	57	41
	11.5. Natzaret	<b>493</b>	29	39	23	21	29	27	35	28	25	37	41	27	24	36	44	28
12. Camins al Grau	12.1. Aiora	<b>1.715</b>	64	94	86	106	80	98	126	125	110	132	120	114	127	106	119	108
	12.2. Albors	<b>549</b>	36	26	43	30	33	37	35	40	34	25	33	30	39	27	36	45
	12.3. la Creu del Grau	<b>1.071</b>	50	51	59	68	56	62	65	67	66	76	74	93	71	72	71	70
	12.4. Camí Fondo	<b>305</b>	12	17	13	18	13	15	17	23	23	19	23	23	20	26	20	23
	12.5. Penya-roja	<b>1.503</b>	64	69	83	68	77	89	90	87	107	109	113	120	111	112	110	94
13. Algirós	13.1. l'Illa Perduda	<b>534</b>	31	24	26	40	24	38	49	47	29	29	29	22	39	32	41	34
	13.2. Ciutat Jardí	<b>607</b>	34	52	39	40	46	46	40	29	39	46	22	33	37	31	43	30
	13.3. l'Amistat	<b>393</b>	16	28	17	17	24	26	27	20	23	25	26	26	31	26	31	30
	13.4. la Bega Baixa	<b>336</b>	14	16	20	13	15	22	25	26	19	26	19	21	23	26	25	26
	13.5. la Carrasca	<b>213</b>	10	11	8	9	12	18	9	6	9	22	10	11	17	11	29	21
14. Benimaclet	14.1. Benimaclet	<b>1.462</b>	78	98	98	81	83	89	89	88	78	80	94	97	97	115	93	104
	14.2. Camí de Vera	<b>306</b>	10	18	18	26	15	24	22	21	10	11	20	28	17	22	19	25
15. Rascanya	15.1. Orriols	<b>1.190</b>	69	65	81	67	61	82	80	75	64	69	103	83	77	74	69	71
	15.2. Torreïel	<b>1.970</b>	89	115	101	102	124	114	123	126	122	142	144	148	138	128	134	120
	15.3. Sant Llorenç	<b>1.280</b>	46	52	57	70	73	79	82	89	100	94	107	112	94	82	83	60
16. Benicalap	16.1. Benicalap	<b>3.188</b>	184	181	200	207	170	241	211	230	192	199	182	179	228	183	223	178
	16.2. Ciutat Fallera	<b>427</b>	25	24	23	25	21	24	29	32	26	22	27	31	28	35	24	31
17. Pobles del Nord	17.1. Benifaraig	<b>77</b>	4	3	3	3	3	4	5	5	6	7	9	9	5	3	5	3
	17.2. Poble Nou	<b>48</b>	3	2	5	3	3	3	1	1	5	1	2	5	1	6	4	3
	17.3. Carpesa	<b>68</b>	4	4	3	6	5	4	4	2	3	4	9	3	5	2	7	3
	17.4. Cases de Bàrcena	<b>22</b>	0	2	2	1	1	4	1	0	1	3	3	1	1	1	1	0
	17.5. Mauella	<b>3</b>	1	0	0	0	0	0	0	0	0	0	0	0	2	0	0	0
	17.6. Massarrojos	<b>242</b>	5	8	6	16	17	12	12	21	19	18	23	17	18	20	18	12
	17.7. Borbotó	<b>55</b>	4	2	4	2	5	2	4	2	3	4	5	4	5	3	1	5

		<b>Total</b>	0	1	2	3	4	5	6	7	8	9	10	11	12	13	14	15
18. Pobles de l'Oest	18.1. Benimàmet	<b>975</b>	45	51	56	46	57	54	65	64	70	61	70	62	69	70	64	71
	18.2. Beniferri	<b>109</b>	12	6	3	4	11	6	5	5	5	2	15	4	6	10	5	10
19. Pobles del Sud	19.1. el Forn d'Alcedo	<b>79</b>	4	5	3	1	2	5	3	3	9	5	9	5	6	5	6	8
	19.2. el Castellar-l'Oliverar	<b>495</b>	19	27	31	32	29	30	23	36	24	43	29	40	32	28	44	28
	19.3. Pinedo	<b>184</b>	7	10	7	17	12	11	7	11	8	11	17	12	13	13	11	17
	19.4. el Saler	<b>136</b>	8	10	7	10	6	8	5	13	12	14	5	8	10	8	7	5
	19.5. el Palmar	<b>53</b>	8	2	4	3	5	1	5	2	2	3	3	3	3	2	2	5
	19.6. el Perellonet	<b>101</b>	2	5	7	7	3	8	7	6	3	4	5	7	5	12	11	9
	19.7. la Torre	<b>323</b>	17	13	16	20	14	21	26	15	20	26	22	26	22	20	24	21
	19.8. Faitanar	<b>88</b>	11	7	10	7	7	7	4	5	6	9	2	8	1	2	2	0

Fuente: Padrón Municipal de Habitantes a 1 de enero de 2018.

Font: Padró Municipal d'Habitants a 1 de gener de 2018

## 5.5. Población de 16 a 34 años según edad

### 5.5. Població de 16 a 34 anys segons edat

		Total	16	17	18	19	20	21	22	23	24	25	26	27	28	29	30	31	32	33	34
<b>València</b>		<b>164.183</b>	<b>7.424</b>	<b>7.566</b>	<b>7.583</b>	<b>7.421</b>	<b>7.745</b>	<b>7.776</b>	<b>7.990</b>	<b>8.034</b>	<b>8.582</b>	<b>8.944</b>	<b>8.885</b>	<b>8.929</b>	<b>9.017</b>	<b>9.099</b>	<b>9.285</b>	<b>9.421</b>	<b>9.768</b>	<b>10.337</b>	<b>10.377</b>
1. Ciutat Vella	1.1. la Seu	657	18	27	29	27	23	32	37	18	42	38	38	34	43	40	32	38	55	47	39
	1.2. la Xerea	808	29	39	32	42	42	33	34	44	36	37	47	46	34	43	55	45	52	65	53
	1.3. el Carme	1.289	35	28	39	40	44	53	51	62	53	75	79	75	71	101	82	102	96	108	95
	1.4. el Pilar	1.034	28	26	35	31	44	33	38	44	46	56	53	51	62	77	77	61	82	81	109
	1.5. el Mercat	864	27	33	28	26	35	29	44	37	42	62	48	49	61	51	57	68	63	50	54
	1.6. Sant Francesc	1.234	59	45	52	58	67	61	71	53	61	55	85	76	66	60	66	51	81	90	77
2. l'Eixample	2.1. Russafa	4.510	190	191	186	188	206	189	201	192	226	208	246	207	258	263	283	259	305	343	369
	2.2. el Pla del Remei	1.397	66	76	83	90	78	64	81	72	57	87	74	59	77	71	60	74	75	75	78
	2.3. Gran Via	2.217	147	126	92	115	114	99	128	114	114	103	102	109	102	124	120	128	123	123	134
3. Extramurs	3.1. el Botànic	1.295	47	53	50	55	55	56	69	56	58	66	72	74	80	70	73	95	100	85	81
	3.2. la Roqueta	988	27	40	39	39	34	42	36	48	60	49	68	56	55	71	68	68	55	66	67
	3.3. la Petxina	2.988	151	129	142	139	150	144	164	154	174	146	149	138	157	158	175	157	185	182	194
	3.4. Arrancapins	4.374	198	201	188	192	206	218	221	205	238	217	222	217	249	260	263	283	241	269	286
4. Campanar	4.1. Campanar	2.353	92	100	92	94	108	102	102	111	109	135	139	128	142	138	150	127	174	154	156
	4.2. les Tendetes	1.148	26	36	42	43	42	54	46	64	55	68	70	61	80	75	76	78	79	69	84
	4.3. el Calvari	967	30	27	46	42	40	34	43	47	52	59	60	54	64	52	54	61	61	75	66
	4.4. Sant Pau	2.790	198	159	150	121	128	141	116	98	116	119	112	134	125	139	148	164	201	212	209
5. la Saïdia	5.1. Marxalenes	2.144	79	86	85	107	113	122	97	114	120	116	111	126	136	91	126	122	125	130	138
	5.2. Morvedre	2.017	79	82	93	76	82	78	108	101	121	113	111	100	106	116	110	116	126	149	150
	5.3. Trinitat	1.724	75	42	57	78	69	81	73	91	88	99	96	117	113	102	108	107	101	128	99
	5.4. Tormos	1.876	88	96	107	83	95	95	89	99	109	126	106	105	85	85	104	98	102	98	106
	5.5. Sant Antoni	2.064	92	85	80	98	94	103	109	105	99	112	105	125	107	124	125	120	130	136	115
6. el Pla del Real	6.1. Exposició	1.461	61	66	60	59	82	82	89	91	96	93	69	73	85	82	74	77	71	83	68
	6.2. Mestalla	3.270	151	132	125	142	151	173	154	154	179	201	211	191	212	165	178	183	163	212	193
	6.3. Jaume Roig	1.395	85	76	84	71	63	88	75	82	70	82	83	75	59	74	55	74	65	66	68
	6.4. Ciutat Universitària	608	27	23	26	24	34	34	25	40	36	47	45	37	38	31	35	34	21	32	19
7. l'Olivereta	7.1. Nou Moles	5.387	217	236	270	242	274	272	303	268	268	304	302	306	263	283	300	267	340	354	318
	7.2. Soternes	920	39	32	42	35	37	49	46	46	54	43	55	51	45	51	64	69	47	55	60
	7.3. Tres Forques	1.669	82	86	88	77	87	83	68	73	98	95	87	92	69	91	97	86	100	111	99
	7.4. la Font Santa	811	52	38	33	34	38	33	37	27	48	39	47	43	34	42	46	41	57	54	68
	7.5. la Llum	1.077	47	46	61	50	57	53	55	63	75	66	62	53	51	70	56	54	53	49	56
8. Patraix	8.1. Patraix	4.878	238	240	232	250	240	257	224	237	272	286	265	263	262	248	280	244	278	263	299
	8.2. Sant Isidre	2.075	124	132	135	103	129	110	116	112	106	101	115	95	97	110	92	108	96	99	95
	8.3. Vara de Quart	2.181	96	97	106	102	88	99	100	95	106	124	134	104	138	143	119	137	121	142	130
	8.4. Safranar	1.818	102	109	99	72	91	86	89	81	82	79	91	76	84	96	96	120	119	105	141
	8.5. Favara	767	36	28	40	32	36	49	52	30	34	37	38	32	44	38	39	55	54	44	49

		<b>Total</b>	16	17	18	19	20	21	22	23	24	25	26	27	28	29	30	31	32	33	34
9. Jesús	9.1. la Raiosa	<b>3.154</b>	123	148	126	116	152	128	159	157	175	164	161	184	188	205	172	207	204	201	184
	9.2. l'Hort de Senabre	<b>3.579</b>	143	169	173	161	169	192	208	196	193	212	186	193	194	193	193	176	195	220	213
	9.3. la Creu Coberta	<b>1.397</b>	44	52	59	62	74	57	68	71	82	88	73	98	84	88	83	80	89	72	73
	9.4. Sant Marcel·lí	<b>1.972</b>	77	98	92	102	76	89	107	93	97	102	100	113	103	114	138	126	101	122	122
	9.5. Camí Real	<b>644</b>	31	31	31	24	31	20	28	29	30	39	32	31	39	44	40	41	34	49	40
10. Quatre Carreres	10.1. Mont-Olivet	<b>3.910</b>	185	164	177	185	175	175	194	190	188	204	221	217	195	210	222	245	255	238	270
	10.2. en Corts	<b>2.464</b>	94	128	123	125	134	115	102	128	137	141	112	138	116	134	155	115	153	163	151
	10.3. Malilla	<b>4.165</b>	236	201	242	192	208	224	201	189	208	224	196	211	214	198	231	247	221	276	246
	10.4. Fonteta de Sant Lluís	<b>608</b>	23	40	30	34	25	29	31	38	24	43	31	26	21	50	26	32	32	33	40
	10.5. na Rovella	<b>1.640</b>	64	76	76	86	79	93	76	75	89	91	93	95	83	104	92	87	97	90	94
	10.6. la Punta	<b>584</b>	15	22	23	20	22	24	21	23	20	39	26	26	35	29	41	36	60	50	52
	10.7. Ciutat de les Arts i de les Ciències	<b>1.478</b>	94	90	76	83	69	72	72	63	80	68	55	61	80	70	91	74	82	97	101
11. Poblat Marítims	11.1. el Grau	<b>1.988</b>	101	80	98	93	96	85	112	98	101	95	103	93	100	105	115	114	121	127	151
	11.2. el Cabanyal-el Canyameler	<b>4.041</b>	192	199	169	158	186	188	171	196	215	224	234	206	239	222	225	242	254	254	267
	11.3. la Malva-rosa	<b>2.642</b>	120	115	128	116	120	99	112	115	133	157	126	182	153	137	157	159	159	191	163
	11.4. Beteró	<b>1.816</b>	94	92	96	94	98	97	113	101	109	92	77	89	88	106	91	91	93	104	91
	11.5. Natzaret	<b>1.268</b>	47	69	68	54	59	58	51	75	58	75	66	64	74	64	68	86	73	78	81
12. Camins al Grau	12.1. Aiora	<b>5.241</b>	253	272	258	261	242	267	266	267	298	279	282	280	247	276	275	286	297	324	311
	12.2. Albors	<b>1.917</b>	95	99	97	88	80	76	81	88	109	104	124	110	125	105	105	94	108	97	132
	12.3. la Creu del Grau	<b>3.053</b>	155	140	129	119	145	139	131	163	145	160	150	188	150	188	182	174	182	224	189
	12.4. Camí Fondo	<b>1.015</b>	45	45	51	59	35	42	44	55	55	64	54	55	57	61	51	65	56	53	68
	12.5. Penya-roja	<b>2.228</b>	159	149	149	143	120	111	110	81	123	95	75	99	108	95	122	118	105	126	140
13. Alirós	13.1. l'Il·la Perduda	<b>1.744</b>	77	82	66	70	83	85	92	100	83	90	112	118	115	86	98	98	100	94	95
	13.2. Ciutat Jardí	<b>2.885</b>	99	76	94	100	110	115	150	151	183	179	202	211	170	185	161	151	163	199	186
	13.3. l'Amistat	<b>1.656</b>	46	51	65	57	81	61	82	98	82	105	99	108	127	104	106	91	100	105	88
	13.4. la Bega Baixa	<b>1.318</b>	54	62	57	57	75	61	74	68	72	97	84	83	88	70	71	67	61	61	56
	13.5. la Carrasca	<b>983</b>	35	36	48	58	57	55	46	67	61	63	70	72	59	44	38	43	47	48	36
14. Benimaclet	14.1. Benimaclet	<b>5.640</b>	183	215	201	235	235	252	263	313	294	311	310	368	353	374	351	340	357	334	351
	14.2. Camí de Vera	<b>1.309</b>	50	61	59	57	85	69	74	62	76	72	90	60	69	64	73	78	64	68	78
15. Rascanya	15.1. Orriols	<b>3.587</b>	148	153	175	172	163	201	161	183	183	208	209	188	190	180	172	239	206	222	234
	15.2. Torrefiel	<b>5.570</b>	238	227	237	260	272	270	266	255	300	308	325	284	357	325	308	347	341	327	323
	15.3. Sant Llorenç	<b>1.872</b>	127	150	142	117	118	111	83	90	84	72	76	91	72	85	85	91	84	100	94
16. Benicalap	16.1. Benicalap	<b>8.223</b>	424	403	389	368	359	356	393	364	413	414	441	427	431	413	444	469	498	582	635
	16.2. Ciutat Fallera	<b>1.314</b>	55	67	81	53	52	61	69	70	68	61	73	65	72	69	83	77	84	68	86

		Total	16	17	18	19	20	21	22	23	24	25	26	27	28	29	30	31	32	33	34
17. Pobles del Nord	17.1. Benifaraig	192	11	11	7	11	7	6	7	10	14	6	6	14	10	8	8	13	11	17	15
	17.2. Poble Nou	191	8	6	9	10	13	7	7	6	9	19	11	13	12	17	13	9	6	8	8
	17.3. Carpesa	227	10	13	10	8	10	19	11	8	7	14	13	11	12	20	10	16	10	15	10
	17.4. Cases de Bàrcena	67	1	3	2	2	2	3	1	3	3	7	3	9	1	4	8	5	3	3	4
	17.5. Mauella	5					1					1	1	1							1
	17.6. Massarrojos	426	27	37	25	27	34	19	28	18	16	25	28	19	19	13	24	15	14	19	19
	17.7. Borbotó	132	7	5	7	4	2	7	5	7	5	14	5	7	6	7	10	13	6	6	9
18. Pobles de l'Oest	18.1. Benimàmet	2.693	143	152	112	108	126	115	128	139	134	140	141	138	163	146	159	148	152	155	194
	18.2. Beniferri	262	8	17	11	4	11	10	7	7	11	11	9	17	11	17	13	18	32	25	23
19. Pobles del Sud	19.1. el Forn d'Alcedo	231	6	16	7	8	13	11	11	13	11	16	10	16	10	12	13	15	12	14	17
	19.2. el Castellar-l'Oliverar	1.240	50	72	67	66	56	51	74	60	56	74	58	75	69	69	61	61	70	82	69
	19.3. Pinedo	529	27	18	17	36	22	28	24	35	38	31	25	31	26	26	29	26	37	27	26
	19.4. el Saler	322	13	20	18	13	16	16	16	12	21	22	18	15	14	17	19	15	20	21	16
	19.5. el Palmar	147	2	3	2	6	2	5	8	8	9	9	12	12	14	9	10	7	9	13	7
	19.6. el Perellonet	239	11	19	14	12	11	11	8	15	13	13	9	15	12	14	12	8	16	13	13
	19.7. la Torre	979	33	38	38	46	51	50	48	49	49	48	50	50	66	60	56	57	68	76	46
	19.8. Faitanar	341	3	6	4	4	7	10	5	4	18	11	21	20	22	28	32	38	29	41	38

Fuente: Padrón Municipal de Habitantes a 1 de enero de 2018.

Font: Padró Municipal d'Habitants a 1 de gener de 2018

**5.5. Población de 16 a 34 años según edad. Varones****5.5. Població de 16 a 34 anys segons edat. Homes**

		Total	16	17	18	19	20	21	22	23	24	25	26	27	28	29	30	31	32	33	34
<b>València</b>		<b>82.500</b>	<b>3.799</b>	<b>3.904</b>	<b>3.872</b>	<b>3.866</b>	<b>4.040</b>	<b>3.958</b>	<b>3.943</b>	<b>4.064</b>	<b>4.313</b>	<b>4.478</b>	<b>4.402</b>	<b>4.421</b>	<b>4.408</b>	<b>4.515</b>	<b>4.728</b>	<b>4.643</b>	<b>4.890</b>	<b>5.071</b>	<b>5.185</b>
1. Ciutat Vella	1.1. la Seu	291	8	11	14	13	10	19	16	6	15	13	17	14	17	21	15	13	29	23	17
	1.2. la Xerea	389	13	16	13	22	22	15	14	27	19	12	25	19	18	15	30	17	34	31	27
	1.3. el Carme	649	21	18	27	20	23	26	23	30	20	41	33	30	35	46	36	52	51	57	60
	1.4. el Pilar	496	15	13	17	16	22	18	15	20	22	26	29	23	25	40	37	33	47	30	48
	1.5. el Mercat	426	13	22	16	13	19	16	21	22	21	32	17	18	24	22	31	36	35	24	24
	1.6. Sant Francesc	595	28	27	26	23	34	29	33	29	28	25	47	33	32	24	39	20	39	44	35
2. l'Eixample	2.1. Russafa	2.200	87	86	92	92	98	94	105	93	131	89	130	89	121	138	142	115	152	163	183
	2.2. el Pla del Remei	715	39	37	54	43	36	33	29	41	25	44	47	24	45	35	37	33	35	35	43
	2.3. Gran Via	1.106	78	65	43	59	39	46	67	73	64	61	48	52	49	53	65	65	64	56	59
3. Extramurs	3.1. el Botànic	620	23	26	23	30	25	22	29	19	34	38	34	34	40	27	34	50	57	33	42
	3.2. la Roqueta	492	13	20	24	27	16	15	17	20	35	23	36	31	25	37	28	37	20	29	39
	3.3. la Petxina	1.468	84	56	77	66	70	74	71	81	81	80	74	68	72	82	90	68	83	100	91
	3.4. Arrancapins	2.164	109	91	88	93	113	120	110	99	117	97	109	114	111	130	131	145	117	126	144
4. Campanar	4.1. Campanar	1.165	45	54	51	48	59	51	47	58	51	72	64	62	70	67	72	59	92	69	74
	4.2. les Tendetes	555	11	18	19	20	25	30	21	32	24	28	30	33	42	36	39	33	45	33	36
	4.3. el Calvari	505	19	19	26	20	29	15	24	20	26	31	31	25	28	18	33	31	27	45	38
	4.4. Sant Pau	1.381	109	76	72	68	66	70	59	47	65	55	47	74	62	66	74	65	104	99	103
5. la Saïdia	5.1. Marxalenes	1.014	41	37	38	42	56	62	49	59	61	54	50	59	73	36	63	59	60	62	53
	5.2. Morvedre	1.024	43	45	52	43	41	36	47	52	58	50	53	51	64	60	54	63	64	69	79
	5.3. Trinitat	786	30	21	32	33	37	37	44	51	33	42	41	50	55	44	54	46	43	52	41
	5.4. Tormos	974	46	48	60	42	50	50	44	59	58	68	61	44	46	49	53	46	50	49	51
	5.5. Sant Antoni	1.021	44	41	37	50	53	49	49	53	51	62	56	51	55	62	55	54	69	66	64
6. el Pla del Real	6.1. Exposició	731	31	31	30	30	38	47	44	44	49	45	36	35	38	41	40	42	35	35	40
	6.2. Mestalla	1.624	76	72	76	64	74	90	70	75	82	101	96	99	102	75	95	91	82	112	92
	6.3. Jaume Roig	668	44	34	40	40	27	31	27	36	42	40	35	50	27	42	25	33	33	31	31
	6.4. Ciutat Universitària	287	14	8	13	8	17	20	11	15	14	21	18	18	19	14	22	16	13	16	10
7. l'Olivereta	7.1. Nou Moles	2.684	126	121	135	128	144	141	135	134	135	144	152	149	124	134	151	128	171	170	162
	7.2. Soternes	434	20	18	20	21	20	21	19	19	29	20	26	26	22	21	25	29	23	27	28
	7.3. Tres Forques	866	40	43	49	42	57	36	39	37	47	49	46	49	42	49	48	43	55	51	44
	7.4. la Font Santa	422	36	20	13	20	23	21	18	14	24	20	22	22	19	22	24	18	24	28	34
	7.5. la Llum	536	24	30	30	27	28	21	27	36	35	34	24	27	26	33	29	31	22	24	28
8. Patraix	8.1. Patraix	2.451	125	129	123	141	113	121	109	129	131	137	135	140	136	128	145	113	126	123	147
	8.2. Sant Isidre	1.072	63	82	66	53	66	56	63	48	48	50	59	58	46	67	48	52	53	49	45
	8.3. Vara de Quart	1.081	46	50	56	51	48	53	43	53	52	62	62	50	66	68	59	67	66	65	64
	8.4. Safranar	947	64	56	54	43	49	44	48	45	40	34	51	44	40	42	55	62	54	56	66
	8.5. Favara	416	16	19	22	17	23	24	26	14	18	18	19	21	21	16	23	32	34	23	30

		Total	16	17	18	19	20	21	22	23	24	25	26	27	28	29	30	31	32	33	34	
9. Jesús	9.1. la Raiosa	1.609	65	74	68	70	90	57	84	79	86	89	74	97	88	106	83	95	109	101	94	
	9.2. l'Hort de Senabre	1.891	69	83	89	82	97	96	109	107	104	126	95	99	106	102	100	96	102	122	107	
	9.3. la Creu Coberta	729	28	28	21	34	38	33	34	34	34	43	53	38	44	40	47	47	40	54	36	37
	9.4. Sant Marcel·lí	1.020	42	61	45	48	45	44	60	50	44	48	55	61	52	52	71	72	52	58	60	
	9.5. Camí Real	319	14	12	16	18	16	11	13	15	15	16	18	12	23	22	17	19	16	26	20	
10. Quatre Carreres	10.1. Mont-Olivet	1.949	96	76	93	90	89	92	94	88	89	97	108	109	109	106	106	133	122	117	135	
	10.2. en Corts	1.252	45	66	64	56	76	59	58	68	74	76	55	71	60	64	78	44	71	94	73	
	10.3. Malilla	2.096	115	106	118	96	110	106	96	94	112	108	93	100	105	91	111	131	115	153	136	
	10.4. Fonteta de Sant Lluís	315	6	18	13	23	13	18	8	19	15	22	14	17	8	29	16	18	21	17	20	
	10.5. na Rovella	852	31	44	39	45	51	55	42	36	41	43	41	54	47	51	51	40	54	38	49	
	10.6. la Punta	282	5	12	10	4	10	19	8	11	6	17	13	18	16	17	25	18	30	22	21	
	10.7. Ciutat de les Arts i de les Ciències	740	49	44	37	42	38	41	41	35	36	32	33	28	35	43	44	37	38	41	46	
11. Poblat Marítims	11.1. el Grau	998	47	45	54	47	46	42	59	45	49	44	58	47	40	54	55	69	60	62	75	
	11.2. el Cabanyal-el Canyamellar	2.082	102	104	85	84	109	83	81	100	116	107	124	107	113	118	116	123	138	131	141	
	11.3. la Malva-rosa	1.378	63	68	63	64	70	51	65	67	67	81	50	95	81	67	86	81	86	91	82	
	11.4. Beteró	935	50	45	44	48	49	52	61	52	57	51	37	43	46	58	44	44	48	53	53	
	11.5. Natzaret	633	25	40	36	33	28	30	29	38	28	35	34	25	36	32	31	40	34	38	41	
12. Camins al Grau	12.1. Aiora	2.695	123	151	146	145	115	140	133	133	143	149	142	152	110	145	135	152	152	168	161	
	12.2. Albors	933	39	45	43	47	36	43	41	40	56	51	64	56	69	53	53	45	45	43	64	
	12.3. la Creu del Grau	1.591	80	72	74	76	82	80	59	69	72	86	80	101	64	87	105	83	93	125	103	
	12.4. Camí Fondo	513	13	27	28	33	22	25	19	27	27	39	33	24	26	31	23	29	27	23	37	
	12.5. Penya-roja	1.086	83	70	71	74	63	55	58	42	63	57	34	46	48	45	63	47	49	58	60	
13. Alirós	13.1. l'Illa Perduda	887	41	47	30	34	46	45	45	57	44	45	57	60	55	40	46	51	50	53	41	
	13.2. Ciutat Jardí	1.463	56	40	47	44	52	64	80	80	84	94	100	109	77	97	77	82	81	109	90	
	13.3. l'Amistat	824	23	26	35	31	37	27	39	48	37	47	55	53	60	49	58	39	47	62	51	
	13.4. la Bega Baixa	656	21	36	23	29	48	29	39	26	31	45	47	43	41	33	40	37	34	29	25	
	13.5. la Carrasca	503	19	16	25	32	27	18	20	24	38	34	34	42	36	22	21	25	28	24	18	
14. Benimaclet	14.1. Benimaclet	2.721	85	112	96	123	117	130	122	136	159	145	139	169	169	180	169	172	158	166	174	
	14.2. Camí de Vera	690	24	29	34	36	45	42	41	31	39	35	50	25	30	37	39	42	31	37	43	
15. Rascanya	15.1. Orriols	1.867	79	84	96	96	89	104	78	96	99	115	98	89	100	94	91	123	106	103	127	
	15.2. Torrefiel	2.865	129	111	122	144	147	146	139	139	134	154	165	137	178	159	162	180	173	169	177	
	15.3. Sant Llorenç	937	70	83	66	56	60	63	47	53	38	35	42	41	35	38	41	43	39	39	48	
16. Benicalap	16.1. Benicalap	4.070	210	217	187	184	197	167	199	185	215	206	220	209	195	212	230	227	238	264	308	
	16.2. Ciutat Fallera	681	27	32	44	29	25	36	38	44	33	38	37	30	42	32	39	41	39	31	44	

		Total	16	17	18	19	20	21	22	23	24	25	26	27	28	29	30	31	32	33	34
17. Pobles del Nord	17.1. Benifaraig	103	5	4	4	6	3	4	4	3	8	4	2	12	4	7	7	4	6	9	7
	17.2. Poble Nou	98	3	4	2	3	5	4	5	3	5	11	4	6	6	10	10	4	3	5	5
	17.3. Carpesa	117	6	6	7	4	3	13	8	2	6	5	5	3	9	11	3	8	6	5	7
	17.4. Cases de Bàrcena	37	1	1	2	0	1	1	1	3	2	2	2	4	1	1	5	3	2	3	2
	17.5. Mauella	4	0	0	0	0	1	0	0	0	0	1	0	1	0	0	0	0	0	1	0
	17.6. Massarrojos	208	10	18	16	14	19	12	20	8	2	13	17	9	6	6	12	4	7	8	7
	17.7. Borbotó	71	3	2	5	3	2	6	2	4	3	7	0	3	5	2	7	7	4	1	5
18. Pobles de l'Oest	18.1. Benimàmet	1.359	79	77	65	64	62	61	59	80	80	69	64	55	67	72	84	75	77	76	93
	18.2. Beniferri	130	6	7	5	1	7	6	2	6	6	8	4	9	3	8	8	9	10	15	10
19. Pobles del Sud	19.1. el Forn d'Alcedo	114	3	7	3	5	5	8	5	7	5	7	6	10	8	5	4	6	5	8	7
	19.2. el Castellar-l'Oliverar	614	21	36	36	35	18	21	33	26	35	41	27	39	36	38	33	32	35	39	33
	19.3. Pinedo	283	12	10	10	19	12	14	12	20	19	21	12	11	14	13	18	14	14	21	17
	19.4. el Saler	175	7	10	10	8	10	10	9	6	14	8	13	9	9	9	6	7	8	13	9
	19.5. el Palmar	69	0	1	1	2	2	2	5	4	6	3	7	4	7	6	5	2	4	4	4
	19.6. el Perellonet	131	6	8	4	5	6	6	3	10	6	8	8	4	9	12	8	6	7	7	8
	19.7. la Torre	498	18	25	10	30	26	28	22	23	30	27	27	30	33	29	27	27	40	27	19
	19.8. Faitanar	172	1	4	2	2	5	6	1	1	7	5	7	13	14	13	17	20	14	21	19

Fuente: Padrón Municipal de Habitantes a 1 de enero de 2018.

Font: Padró Municipal d'Habitants a 1 de gener de 2018



**5.5. Población de 16 a 34 años según edad. Mujeres**  
**5.5. Població de 16 a 34 anys segons edat. Dones**

		Total	16	17	18	19	20	21	22	23	24	25	26	27	28	29	30	31	32	33	34
<b>València</b>		<b>81.683</b>	<b>3.625</b>	<b>3.662</b>	<b>3.711</b>	<b>3.555</b>	<b>3.705</b>	<b>3.818</b>	<b>4.047</b>	<b>3.970</b>	<b>4.269</b>	<b>4.466</b>	<b>4.483</b>	<b>4.508</b>	<b>4.609</b>	<b>4.584</b>	<b>4.557</b>	<b>4.778</b>	<b>4.878</b>	<b>5.266</b>	<b>5.192</b>
1. Ciutat Vella	1.1. la Seu	366	10	16	15	14	13	13	21	12	27	25	21	20	26	19	17	25	26	24	22
	1.2. la Xerea	419	16	23	19	20	20	18	20	17	17	25	22	27	16	28	25	28	18	34	26
	1.3. el Carme	640	14	10	12	20	21	27	28	32	33	34	46	45	36	55	46	50	45	51	35
	1.4. el Pilar	538	13	13	18	15	22	15	23	24	24	30	24	28	37	37	40	28	35	51	61
	1.5. el Mercat	438	14	11	12	13	16	13	23	15	21	30	31	31	37	29	26	32	28	26	30
	1.6. Sant Francesc	639	31	18	26	35	33	32	38	24	33	30	38	43	34	36	27	31	42	46	42
2. l'Eixample	2.1. Russafa	2.310	103	105	94	96	108	95	96	99	95	119	116	118	137	125	141	144	153	180	186
	2.2. el Pla del Remei	682	27	39	29	47	42	31	52	31	32	43	27	35	32	36	23	41	40	40	35
	2.3. Gran Via	1.111	69	61	49	56	75	53	61	41	50	42	54	57	53	71	55	63	59	67	75
3. Extramurs	3.1. el Botànic	675	24	27	27	25	30	34	40	37	24	28	38	40	40	43	39	45	43	52	39
	3.2. la Roqueta	496	14	20	15	12	18	27	19	28	25	26	32	25	30	34	40	31	35	37	28
	3.3. la Petxina	1.520	67	73	65	73	80	70	93	73	93	66	75	70	85	76	85	89	102	82	103
	3.4. Arrancapins	2.210	89	110	100	99	93	98	111	106	121	120	113	103	138	130	132	138	124	143	142
4. Campanar	4.1. Campanar	1.188	47	46	41	46	49	51	55	53	58	63	75	66	72	71	78	68	82	85	82
	4.2. les Tendetes	593	15	18	23	23	17	24	25	32	31	40	40	28	38	39	37	45	34	36	48
	4.3. el Calvari	462	11	8	20	22	11	19	19	27	26	28	29	29	36	34	21	30	34	30	28
	4.4. Sant Pau	1.409	89	83	78	53	62	71	57	51	51	64	65	60	63	73	74	99	97	113	106
5. la Saïdia	5.1. Marxalenes	1.130	38	49	47	65	57	60	48	55	59	62	61	67	63	55	63	63	65	68	85
	5.2. Morvedre	993	36	37	41	33	41	42	61	49	63	63	58	49	42	56	56	53	62	80	71
	5.3. Trinitat	938	45	21	25	45	32	44	29	40	55	57	55	67	58	58	54	61	58	76	58
	5.4. Tormos	902	42	48	47	41	45	45	45	40	51	58	45	61	39	36	51	52	52	49	55
	5.5. Sant Antoni	1.043	48	44	43	48	41	54	60	52	48	50	49	74	52	62	70	66	61	70	51
6. el Pla del Real	6.1. Exposició	730	30	35	30	29	44	35	45	47	47	48	33	38	47	41	34	35	36	48	28
	6.2. Mestalla	1.646	75	60	49	78	77	83	84	79	97	100	115	92	110	90	83	92	81	100	101
	6.3. Jaume Roig	727	41	42	44	31	36	57	48	46	28	42	48	25	32	32	30	41	32	35	37
	6.4. Ciutat Universitària	321	13	15	13	16	17	14	14	25	22	26	27	19	19	17	13	18	8	16	9
7. l'Olivereta	7.1. Nou Moles	2.703	91	115	135	114	130	131	168	134	133	160	150	157	139	149	149	139	169	184	156
	7.2. Soternes	486	19	14	22	14	17	28	27	27	25	23	29	25	23	30	39	40	24	28	32
	7.3. Tres Forques	803	42	43	39	35	30	47	29	36	51	46	41	43	27	42	49	43	45	60	55
	7.4. la Font Santa	389	16	18	20	14	15	12	19	13	24	19	25	21	15	20	22	23	33	26	34
	7.5. la Llum	541	23	16	31	23	29	32	28	27	40	32	38	26	25	37	27	23	31	25	28
8. Patraix	8.1. Patraix	2.427	113	111	109	109	127	136	115	108	141	149	130	123	126	120	135	131	152	140	152
	8.2. Sant Isidre	1.003	61	50	69	50	63	54	53	64	58	51	56	37	51	43	44	56	43	50	50
	8.3. Vara de Quart	1.100	50	47	50	51	40	46	57	42	54	62	72	54	72	75	60	70	55	77	66
	8.4. Safranar	871	38	53	45	29	42	42	41	36	42	45	40	32	44	54	41	58	65	49	75
	8.5. Favara	351	20	9	18	15	13	25	26	16	16	19	19	11	23	22	16	23	20	21	19

		<b>Total</b>	16	17	18	19	20	21	22	23	24	25	26	27	28	29	30	31	32	33	34
9. Jesús	9.1. la Raiosa	<b>1.545</b>	58	74	58	46	62	71	75	78	89	75	87	87	100	99	89	112	95	100	90
	9.2. l'Hort de Senabre	<b>1.688</b>	74	86	84	79	72	96	99	89	89	86	91	94	88	91	93	80	93	98	106
	9.3. la Creu Coberta	<b>668</b>	16	24	38	28	36	24	34	37	39	35	35	54	44	41	36	40	35	36	36
	9.4. Sant Marcel·lí	<b>952</b>	35	37	47	54	31	45	47	43	53	54	45	52	51	62	67	54	49	64	62
	9.5. Camí Real	<b>325</b>	17	19	15	6	15	9	15	14	15	23	14	19	16	22	23	22	18	23	20
10. Quatre Carreres	10.1. Mont-Olivet	<b>1.961</b>	89	88	84	95	86	83	100	102	99	107	113	108	86	104	116	112	133	121	135
	10.2. en Corts	<b>1.212</b>	49	62	59	69	58	56	44	60	63	65	57	67	56	70	77	71	82	69	78
	10.3. Malilla	<b>2.069</b>	121	95	124	96	98	118	105	95	96	116	103	111	109	107	120	116	106	123	110
	10.4. Fonteta de Sant Lluís	<b>293</b>	17	22	17	11	12	11	23	19	9	21	17	9	13	21	10	14	11	16	20
	10.5. na Rovella	<b>788</b>	33	32	37	41	28	38	34	39	48	48	52	41	36	53	41	47	43	52	45
	10.6. la Punta	<b>302</b>	10	10	13	16	12	5	13	12	14	22	13	8	19	12	16	18	30	28	31
	10.7. Ciutat de les Arts i de les Ciències	<b>738</b>	45	46	39	41	31	31	31	28	44	36	22	33	45	27	47	37	44	56	55
11. Poblat Marítims	11.1. el Grau	<b>990</b>	54	35	44	46	50	43	53	53	52	51	45	46	60	51	60	45	61	65	76
	11.2. el Cabanyal-el Canyamellar	<b>1.959</b>	90	95	84	74	77	105	90	96	99	117	110	99	126	104	109	119	116	123	126
	11.3. la Malva-rosa	<b>1.264</b>	57	47	65	52	50	48	47	48	66	76	76	87	72	70	71	78	73	100	81
	11.4. Beteró	<b>881</b>	44	47	52	46	49	45	52	49	52	41	40	46	42	48	47	47	45	51	38
	11.5. Natzaret	<b>635</b>	22	29	32	21	31	28	22	37	30	40	32	39	38	32	37	46	39	40	40
12. Camins al Grau	12.1. Aiora	<b>2.546</b>	130	121	112	116	127	127	133	134	155	130	140	128	137	131	140	134	145	156	150
	12.2. Albors	<b>984</b>	56	54	54	41	44	33	40	48	53	53	60	54	56	52	52	49	63	54	68
	12.3. la Creu del Grau	<b>1.462</b>	75	68	55	43	63	59	72	94	73	74	70	87	86	101	77	91	89	99	86
	12.4. Camí Fondo	<b>502</b>	32	18	23	26	13	17	25	28	28	25	21	31	31	30	28	36	29	30	31
	12.5. Penya-roja	<b>1.142</b>	76	79	78	69	57	56	52	39	60	38	41	53	60	50	59	71	56	68	80
13. Alirós	13.1. l'Illa Perduda	<b>857</b>	36	35	36	36	37	40	47	43	39	45	55	58	60	46	52	47	50	41	54
	13.2. Ciutat Jardí	<b>1.422</b>	43	36	47	56	58	51	70	71	99	85	102	102	93	88	84	69	82	90	96
	13.3. l'Amistat	<b>832</b>	23	25	30	26	44	34	43	50	45	58	44	55	67	55	48	52	53	43	37
	13.4. la Bega Baixa	<b>662</b>	33	26	34	28	27	32	35	42	41	52	37	40	47	37	31	30	27	32	31
	13.5. la Carrasca	<b>480</b>	16	20	23	26	30	37	26	43	23	29	36	30	23	22	17	18	19	24	18
14. Benimaclet	14.1. Benimaclet	<b>2.919</b>	98	103	105	112	118	122	141	177	135	166	171	199	184	194	182	168	199	168	177
	14.2. Camí de Vera	<b>619</b>	26	32	25	21	40	27	33	31	37	37	40	35	39	27	34	36	33	31	35
15. Rascanya	15.1. Orriols	<b>1.720</b>	69	69	79	76	74	97	83	87	84	93	111	99	90	86	81	116	100	119	107
	15.2. Torrefiel	<b>2.705</b>	109	116	115	116	125	124	127	116	166	154	160	147	179	166	146	167	168	158	146
	15.3. Sant Llorenç	<b>935</b>	57	67	76	61	58	48	36	37	46	37	34	50	37	47	44	48	45	61	46
16. Benicalap	16.1. Benicalap	<b>4.153</b>	214	186	202	184	162	189	194	179	198	208	221	218	236	201	214	242	260	318	327
	16.2. Ciutat Fallera	<b>633</b>	28	35	37	24	27	25	31	26	35	23	36	35	30	37	44	36	45	37	42

		Total	16	17	18	19	20	21	22	23	24	25	26	27	28	29	30	31	32	33	34
17. Pobles del Nord	17.1. Benifaraig	89	6	7	3	5	4	2	3	7	6	2	4	2	6	1	1	9	5	8	8
	17.2. Poble Nou	93	5	2	7	7	8	3	2	3	4	8	7	7	6	7	3	5	3	3	3
	17.3. Carpesa	110	4	7	3	4	7	6	3	6	1	9	8	8	3	9	7	8	4	10	3
	17.4. Cases de Bàrcena	30	0	2	0	2	1	2	0	0	1	5	1	5	0	3	3	2	1	0	2
	17.5. Mauella	1	0	0	0	0	0	0	0	0	0	0	1	0	0	0	0	0	0	0	0
	17.6. Massarrojos	218	17	19	9	13	15	7	8	10	14	12	11	10	13	7	12	11	7	11	12
	17.7. Borbotó	61	4	3	2	1	0	1	3	3	2	7	5	4	1	5	3	6	2	5	4
18. Pobles de l'Oest	18.1. Benimàmet	1.334	64	75	47	44	64	54	69	59	54	71	77	83	96	74	75	73	75	79	101
	18.2. Beniferri	132	2	10	6	3	4	4	5	1	5	3	5	8	8	9	5	9	22	10	13
19. Pobles del Sud	19.1. el Forn d'Alcedo	117	3	9	4	3	8	3	6	6	6	9	4	6	2	7	9	9	7	6	10
	19.2. el Castellar-l'Oliverar	626	29	36	31	31	38	30	41	34	21	33	31	36	33	31	28	29	35	43	36
	19.3. Pinedo	246	15	8	7	17	10	14	12	15	19	10	13	20	12	13	11	12	23	6	9
	19.4. el Saler	147	6	10	8	5	6	6	7	6	7	14	5	6	5	8	13	8	12	8	7
	19.5. el Palmar	78	2	2	1	4	0	3	3	4	3	6	5	8	7	3	5	5	5	9	3
	19.6. el Perellonet	108	5	11	10	7	5	5	5	5	7	5	1	11	3	2	4	2	9	6	5
	19.7. la Torre	481	15	13	28	16	25	22	26	26	19	21	23	20	33	31	29	30	28	49	27
	19.8. Faitanar	169	2	2	2	2	2	4	4	3	11	6	14	7	8	15	15	18	15	20	19

Fuente: Padrón Municipal de Habitantes a 1 de enero de 2018.

Font: Padró Municipal d'Habitants a 1 de gener de 2018

## 5.6. Población según lugar de nacimiento. Total

### 5.6. Població segons lloc de naixement. Total

		Total	València	Resto de l'Horta	Resto de la Comunidad	Resto del Estado	Extranjero
<b>València</b>		<b>798.538</b>	<b>434.569</b>	<b>21.680</b>	<b>60.598</b>	<b>139.532</b>	<b>142.159</b>
1. Ciutat Vella	1.1. la Seu	3.097	1.472	112	367	449	697
	1.2. la Xerea	3.889	2.205	141	379	561	603
	1.3. el Carme	6.370	3.365	201	646	852	1.306
	1.4. el Pilar	4.719	2.274	140	508	723	1.074
	1.5. el Mercat	3.584	1.816	146	415	449	758
	1.6. Sant Francesc	5.600	3.176	233	648	660	883
2. l'Eixample	2.1. Russafa	23.834	13.294	637	2.420	3.193	4.290
	2.2. el Pla del Remei	7.022	4.566	246	719	937	554
	2.3. Gran Via	11.922	7.699	306	1.181	1.582	1.154
3. Extramurs	3.1. el Botànic	6.670	3.655	226	653	907	1.229
	3.2. la Roqueta	4.455	2.148	179	496	535	1.097
	3.3. la Petxina	15.074	9.001	468	1.381	2.072	2.152
	3.4. Arrancapins	22.563	13.116	810	2.334	3.100	3.203
4. Campanar	4.1. Campanar	11.604	6.387	389	1.167	2.188	1.473
	4.2. les Tendetes	5.263	2.449	122	445	929	1.318
	4.3. el Calvari	4.787	1.909	115	356	1.005	1.402
	4.4. Sant Pau	16.510	9.020	493	1.330	3.274	2.393
5. la Saïdia	5.1. Marxalenes	10.649	5.074	265	939	2.012	2.359
	5.2. Morvedre	10.305	5.389	284	951	1.610	2.071
	5.3. Trinitat	7.934	3.815	247	817	1.432	1.623
	5.4. Tormos	8.667	4.353	235	527	1.624	1.928
	5.5. Sant Antoni	9.828	5.484	269	816	1.748	1.511
6. el Pla del Real	6.1. Exposició	6.785	3.963	210	835	1.121	656
	6.2. Mestalla	14.745	7.474	453	1.719	2.734	2.365
	6.3. Jaume Roig	6.485	3.948	165	572	1.145	655
	6.4. Ciutat Universitària	2.691	1.515	58	303	477	338
7. l'Olivereta	7.1. Nou Moles	26.210	12.660	736	1.872	4.881	6.061
	7.2. Soternes	4.952	2.327	217	384	1.049	975
	7.3. Tres Forques	8.883	3.908	257	522	1.589	2.607
	7.4. la Font Santa	3.544	1.841	97	151	572	883
	7.5. la Llum	5.050	2.642	228	328	1.178	674
8. Patraix	8.1. Patraix	24.770	13.519	694	2.113	4.294	4.150
	8.2. Sant Isidre	9.939	6.025	302	632	1.952	1.028
	8.3. Vara de Quart	10.413	5.589	331	804	2.434	1.255
	8.4. Safranar	9.184	5.604	270	726	1.743	841
	8.5. Favara	3.666	1.966	100	221	627	752
9. Jesús	9.1. la Raiosa	15.507	7.590	383	1.295	2.448	3.791

		Total	València	Resto de l'Horta	Resto de la Comunidad	Resto del Estado	Extranjero
9. Jesús	9.2. l'Hort de Senabre	17.217	9.270	437	1.134	3.335	3.041
	9.3. la Creu Coberta	6.156	3.212	163	461	1.252	1.068
	9.4. Sant Marcel·lí	10.056	5.213	267	611	2.274	1.691
	9.5. Camí Real	3.772	2.277	99	235	648	513
10. Quatre Carreres	10.1. Mont-Olivet	19.604	10.501	401	1.268	2.763	4.671
	10.2. en Corts	12.050	6.386	236	758	1.711	2.959
	10.3. Malilla	22.081	13.015	511	1.431	4.184	2.940
	10.4. Fonteta de Sant Lluís	2.943	1.816	69	124	433	501
	10.5. na Rovella	7.875	4.206	206	431	1.597	1.435
	10.6. la Punta	2.644	1.722	39	99	290	494
	10.7. Ciutat de les Arts i de les Ciències	6.919	3.738	177	593	1.158	1.253
11. Poblats Marítims	11.1. el Grau	9.486	5.407	160	465	1.446	2.008
	11.2. el Cabanyal- el Canyamellar	20.140	12.997	328	888	2.269	3.658
	11.3. la Malva-rosa	13.168	8.043	268	536	2.380	1.941
	11.4. Beteró	8.057	5.003	149	468	1.360	1.077
	11.5. Natzaret	6.072	3.663	82	192	1.021	1.114
12. Camins al Grau	12.1. Aiora	25.184	13.689	481	1.508	4.468	5.038
	12.2. Albors	8.744	4.540	175	692	1.637	1.700
	12.3. la Creu del Grau	14.936	7.495	260	849	3.042	3.290
	12.4. Camí Fondo	4.600	2.236	85	359	798	1.122
	12.5. Penya-roja	12.463	6.708	322	1.146	2.183	2.104
13. Algirós	13.1. l'Illa Perduda	8.813	5.234	173	587	1.697	1.122
	13.2. Ciutat Jardí	11.999	5.953	224	1.218	2.573	2.031
	13.3. l'Amistat	7.146	3.331	126	672	1.404	1.613
	13.4. la Bega Baixa	5.675	3.205	149	595	1.084	642
	13.5. la Carrasca	3.537	1.876	71	371	666	553
14. Benimaclet	14.1. Benimaclet	23.644	11.484	621	2.332	4.994	4.213
	14.2. Camí de Vera	5.447	3.104	163	487	1.166	527
15. Rascanya	15.1. Orriols	16.298	7.091	346	876	2.971	5.014
	15.2. Torrefiel	26.331	13.150	611	1.424	5.296	5.850
	15.3. Sant Llorenç	10.870	6.638	312	997	2.025	898
16. Benicalap	16.1. Benicalap	40.514	21.394	1.052	2.627	8.221	7.220
	16.2. Ciutat Fallera	5.845	2.724	146	329	1.356	1.290
17. Pobles del Nord	17.1. Benifaraig	1.012	780	91	49	50	42
	17.2. Poble Nou	880	508	45	33	118	176
	17.3. Carpesa	1.201	826	88	54	145	88
	17.4. Cases de Bàrcena	345	183	43	7	56	56
	17.5. Mauella	48	22	11	1	8	6
	17.6. Massarrojos	2.349	1.427	264	136	267	255
	17.7. Borbotó	713	561	48	18	32	54

		<b>Total</b>	València	Resto de l'Horta	Resto de la Comunidad	Resto del Estado	Extranjero
18. Pobles de l'Oest	18.1. Benimàmet	<b>12.942</b>	7.461	665	578	2.230	2.008
	18.2. Beniferri	<b>1.157</b>	650	49	77	194	187
19. Pobles del Sud	19.1. el Forn d'Alcedo	<b>1.226</b>	765	46	42	206	167
	19.2. el Castellar-l'Oliverar	<b>6.817</b>	5.249	200	205	604	559
	19.3. Pinedo	<b>2.555</b>	1.865	72	66	276	276
	19.4. el Saler	<b>1.771</b>	1.029	67	114	267	294
	19.5. el Palmar	<b>772</b>	670	3	13	31	55
	19.6. el Perellonet	<b>1.385</b>	853	79	147	214	92
	19.7. la Torre	<b>4.729</b>	2.455	194	249	893	938
	19.8. Faitanar	<b>1.180</b>	706	41	74	153	206

Fuente: Padrón Municipal de Habitantes a 1 de enero de 2018.

Font: Padró Municipal d'Habitants a 1 de gener de 2018

**5.6. Población según lugar de nacimiento. Varones****5.6. Població segons lloc de naixement. Homes**

		Total	València	Resto de l'Horta	Resto de la Comunidad	Resto del Estado	Extranjero
<b>València</b>		<b>380.807</b>	<b>212.850</b>	<b>10.364</b>	<b>26.492</b>	<b>61.639</b>	<b>69.462</b>
1. Ciutat Vella	1.1. la Seu	1.487	694	50	184	225	334
	1.2. la Xerea	1.831	1.062	55	165	265	284
	1.3. el Carme	3.084	1.638	97	288	385	676
	1.4. el Pilar	2.247	1.104	67	233	341	502
	1.5. el Mercat	1.783	925	60	222	224	352
	1.6. Sant Francesc	2.536	1.498	100	286	273	379
2. l'Eixample	2.1. Russafa	11.056	6.239	285	1.029	1.390	2.113
	2.2. el Pla del Remei	3.220	2.155	112	284	429	240
	2.3. Gran Via	5.461	3.656	124	467	687	527
3. Extramurs	3.1. el Botànic	3.192	1.732	107	297	431	625
	3.2. la Roqueta	2.105	1.011	77	220	250	547
	3.3. la Petxina	6.833	4.235	209	571	857	961
	3.4. Arrancapins	10.207	6.090	379	976	1.289	1.473
4. Campanar	4.1. Campanar	5.344	3.027	188	512	975	642
	4.2. les Tendetes	2.435	1.234	63	177	371	590
	4.3. el Calvari	2.275	945	58	143	417	712
	4.4. Sant Pau	8.051	4.488	227	650	1.576	1.110
5. la Saïdia	5.1. Marxalenes	4.849	2.408	117	396	833	1.095
	5.2. Morvedre	4.743	2.637	113	403	634	956
	5.3. Trinitat	3.606	1.843	110	321	585	747
	5.4. Tormos	4.202	2.160	112	224	731	975
	5.5. Sant Antoni	4.642	2.632	117	350	800	743
6. el Pla del Real	6.1. Exposició	3.106	1.886	96	340	493	291
	6.2. Mestalla	6.854	3.628	197	759	1.161	1.109
	6.3. Jaume Roig	2.972	1.876	83	252	497	264
	6.4. Ciutat Universitària	1.214	700	30	131	210	143
7. l'Olivarera	7.1. Nou Moles	12.302	6.157	364	761	2.069	2.951
	7.2. Soternes	2.319	1.128	90	163	474	464
	7.3. Tres Forques	4.331	1.904	129	231	666	1.401
	7.4. la Font Santa	1.792	925	53	68	245	501
	7.5. la Llum	2.414	1.352	115	150	508	289
8. Patraix	8.1. Patraix	11.521	6.546	340	892	1.824	1.919
	8.2. Sant Isidre	4.846	3.071	158	270	874	473
	8.3. Vara de Quart	4.862	2.692	161	376	1.075	558
	8.4. Safranar	4.411	2.798	131	299	793	390
	8.5. Favara	1.824	978	50	100	293	403
9. Jesús	9.1. la Raiosa	7.516	3.796	176	536	1.036	1.972

		Total	València	Resto de l'Horta	Resto de la Comunidad	Resto del Estado	Extranjero
9. Jesús	9.2. l'Hort de Senabre	8.430	4.677	216	479	1.471	1.587
	9.3. la Creu Coberta	3.000	1.595	64	213	563	565
	9.4. Sant Marcel·lí	4.919	2.617	144	294	1.024	840
	9.5. Camí Real	1.916	1.176	50	106	330	254
10. Quatre Carreres	10.1. Mont-Olivet	9.188	5.032	211	535	1.180	2.230
	10.2. en Corts	5.855	3.174	119	334	749	1.479
	10.3. Malilla	10.580	6.389	239	667	1.872	1.413
	10.4. Fonteta de Sant Lluís	1.455	887	36	53	215	264
	10.5. na Rovella	3.842	2.185	103	183	652	719
	10.6. la Punta	1.303	828	18	49	149	259
	10.7. Ciutat de les Arts i de les Ciències	3.400	1.871	81	281	589	578
11. Poblats Marítims	11.1. el Grau	4.631	2.643	72	220	663	1.033
	11.2. el Cabanyal- el Canyamellar	9.679	6.246	161	394	991	1.887
	11.3. la Malva-rosa	6.409	4.032	129	251	1.034	963
	11.4. Beteró	3.866	2.432	79	218	600	537
	11.5. Natzaret	3.006	1.827	45	89	462	583
12. Camins al Grau	12.1. Aiora	12.199	6.802	249	655	1.929	2.564
	12.2. Albors	4.074	2.195	85	312	692	790
	12.3. la Creu del Grau	7.231	3.804	136	360	1.310	1.621
	12.4. Camí Fondo	2.215	1.060	51	176	353	575
	12.5. Penya-roja	6.131	3.329	177	540	1.070	1.015
13. Algirós	13.1. l'Illa Perduda	4.197	2.604	88	256	717	532
	13.2. Ciutat Jardí	5.635	2.925	96	521	1.133	960
	13.3. l'Amistat	3.439	1.669	68	287	621	794
	13.4. la Bega Baixa	2.659	1.566	75	253	486	279
	13.5. la Carrasca	1.666	926	29	155	292	264
14. Benimaclet	14.1. Benimaclet	10.957	5.527	297	1.004	2.149	1.980
	14.2. Camí de Vera	2.603	1.533	84	233	496	257
15. Rascanya	15.1. Orriols	8.078	3.538	169	382	1.277	2.712
	15.2. Torrefiel	12.777	6.535	296	640	2.359	2.947
	15.3. Sant Llorenç	5.278	3.248	156	467	984	423
16. Benicalap	16.1. Benicalap	19.661	10.711	499	1.156	3.798	3.497
	16.2. Ciutat Fallera	2.862	1.389	74	139	598	662
17. Pobles del Nord	17.1. Benifaraig	486	382	42	19	24	19
	17.2. Poble Nou	430	258	18	14	54	86
	17.3. Carpesa	564	392	39	31	59	43
	17.4. Cases de Bàrcena	176	101	18	3	21	33
	17.5. Mauella	26	13	8		3	2
	17.6. Massarrojos	1.113	675	142	61	117	118
	17.7. Borbotó	355	289	18	7	16	25



		<b>Total</b>	València	Resto de l'Horta	Resto de la Comunidad	Resto del Estado	Extranjero
18. Pobles de l'Oest	18.1. Benimàmet	<b>6.312</b>	3.753	333	272	998	956
	18.2. Beniferri	<b>575</b>	332	22	42	92	87
19. Pobles del Sud	19.1. el Forn d'Alcedo	<b>607</b>	389	24	19	95	80
	19.2. el Castellar-l'Oliverar	<b>3.347</b>	2.624	84	76	289	274
	19.3. Pinedo	<b>1.240</b>	903	29	32	138	138
	19.4. el Saler	<b>934</b>	555	42	57	135	145
	19.5. el Palmar	<b>369</b>	312	2	9	22	24
	19.6. el Perellonet	<b>704</b>	448	43	77	95	41
	19.7. la Torre	<b>2.334</b>	1.218	84	103	412	517
	19.8. Faitanar	<b>621</b>	384	20	42	75	100

Fuente: Padrón Municipal de Habitantes a 1 de enero de 2018.

Font: Padró Municipal d'Habitants a 1 de gener de 2018

**5.6. Población según lugar de nacimiento. Mujeres**  
**5.6. Població segons lloc de naixement. Dones**

		Total	València	Resto de l'Horta	Resto de la Comunidad	Resto del Estado	Extranjero
<b>València</b>		<b>417.731</b>	<b>221.719</b>	<b>11.316</b>	<b>34.106</b>	<b>77.893</b>	<b>72.697</b>
1. Ciutat Vella	1.1. la Seu	1.610	778	62	183	224	363
	1.2. la Xerea	2.058	1.143	86	214	296	319
	1.3. el Carme	3.286	1.727	104	358	467	630
	1.4. el Pilar	2.472	1.170	73	275	382	572
	1.5. el Mercat	1.801	891	86	193	225	406
	1.6. Sant Francesc	3.064	1.678	133	362	387	504
2. l'Eixample	2.1. Russafa	12.778	7.055	352	1.391	1.803	2.177
	2.2. el Pla del Remei	3.802	2.411	134	435	508	314
	2.3. Gran Via	6.461	4.043	182	714	895	627
3. Extramurs	3.1. el Botànic	3.478	1.923	119	356	476	604
	3.2. la Roqueta	2.350	1.137	102	276	285	550
	3.3. la Petxina	8.241	4.766	259	810	1.215	1.191
	3.4. Arrancapins	12.356	7.026	431	1.358	1.811	1.730
4. Campanar	4.1. Campanar	6.260	3.360	201	655	1.213	831
	4.2. les Tendetes	2.828	1.215	59	268	558	728
	4.3. el Calvari	2.512	964	57	213	588	690
	4.4. Sant Pau	8.459	4.532	266	680	1.698	1.283
5. la Saïdia	5.1. Marxalenes	5.800	2.666	148	543	1.179	1.264
	5.2. Morvedre	5.562	2.752	171	548	976	1.115
	5.3. Trinitat	4.328	1.972	137	496	847	876
	5.4. Tormos	4.465	2.193	123	303	893	953
	5.5. Sant Antoni	5.186	2.852	152	466	948	768
6. el Pla del Real	6.1. Exposició	3.679	2.077	114	495	628	365
	6.2. Mestalla	7.891	3.846	256	960	1.573	1.256
	6.3. Jaume Roig	3.513	2.072	82	320	648	391
	6.4. Ciutat Universitària	1.477	815	28	172	267	195
7. l'Olivereta	7.1. Nou Moles	13.908	6.503	372	1.111	2.812	3.110
	7.2. Soternes	2.633	1.199	127	221	575	511
	7.3. Tres Forques	4.552	2.004	128	291	923	1.206
	7.4. la Font Santa	1.752	916	44	83	327	382
	7.5. la Llum	2.636	1.290	113	178	670	385
8. Patraix	8.1. Patraix	13.249	6.973	354	1.221	2.470	2.231
	8.2. Sant Isidre	5.093	2.954	144	362	1.078	555
	8.3. Vara de Quart	5.551	2.897	170	428	1.359	697
	8.4. Safranar	4.773	2.806	139	427	950	451
	8.5. Favara	1.842	988	50	121	334	349
9. Jesús	9.1. la Raiosa	7.991	3.794	207	759	1.412	1.819

		Total	València	Resto de l'Horta	Resto de la Comunidad	Resto del Estado	Extranjero
9. Jesús	9.2. l'Hort de Senabre	8.787	4.593	221	655	1.864	1.454
	9.3. la Creu Coberta	3.156	1.617	99	248	689	503
	9.4. Sant Marcel·lí	5.137	2.596	123	317	1.250	851
	9.5. Camí Real	1.856	1.101	49	129	318	259
10. Quatre Carreres	10.1. Mont-Olivet	10.416	5.469	190	733	1.583	2.441
	10.2. en Corts	6.195	3.212	117	424	962	1.480
	10.3. Malilla	11.501	6.626	272	764	2.312	1.527
	10.4. Fonteta de Sant Lluís	1.488	929	33	71	218	237
	10.5. na Rovella	4.033	2.021	103	248	945	716
	10.6. la Punta	1.341	894	21	50	141	235
	10.7. Ciutat de les Arts i de les Ciències	3.519	1.867	96	312	569	675
11. Poblats Marítims	11.1. el Grau	4.855	2.764	88	245	783	975
	11.2. el Cabanyal- el Canyamellar	10.461	6.751	167	494	1.278	1.771
	11.3. la Malva-rosa	6.759	4.011	139	285	1.346	978
	11.4. Beteró	4.191	2.571	70	250	760	540
	11.5. Natzaret	3.066	1.836	37	103	559	531
12. Camins al Grau	12.1. Aiora	12.985	6.887	232	853	2.539	2.474
	12.2. Albors	4.670	2.345	90	380	945	910
	12.3. la Creu del Grau	7.705	3.691	124	489	1.732	1.669
	12.4. Camí Fondo	2.385	1.176	34	183	445	547
	12.5. Penya-roja	6.332	3.379	145	606	1.113	1.089
13. Algirós	13.1. l'Illa Perduda	4.616	2.630	85	331	980	590
	13.2. Ciutat Jardí	6.364	3.028	128	697	1.440	1.071
	13.3. l'Amistat	3.707	1.662	58	385	783	819
	13.4. la Bega Baixa	3.016	1.639	74	342	598	363
	13.5. la Carrasca	1.871	950	42	216	374	289
14. Benimaclet	14.1. Benimaclet	12.687	5.957	324	1.328	2.845	2.233
	14.2. Camí de Vera	2.844	1.571	79	254	670	270
15. Rascanya	15.1. Orriols	8.220	3.553	177	494	1.694	2.302
	15.2. Torrefiel	13.554	6.615	315	784	2.937	2.903
	15.3. Sant Llorenç	5.592	3.390	156	530	1.041	475
16. Benicalap	16.1. Benicalap	20.853	10.683	553	1.471	4.423	3.723
	16.2. Ciutat Fallera	2.983	1.335	72	190	758	628
17. Pobles del Nord	17.1. Benifaraig	526	398	49	30	26	23
	17.2. Poble Nou	450	250	27	19	64	90
	17.3. Carpesa	637	434	49	23	86	45
	17.4. Cases de Bàrcena	169	82	25	4	35	23
	17.5. Mauella	22	9	3	1	5	4
	17.6. Massarrojos	1.236	752	122	75	150	137
	17.7. Borbotó	358	272	30	11	16	29

		<b>Total</b>	València	Resto de l'Horta	Resto de la Comunidad	Resto del Estado	Extranjero
18. Pobles de l'Oest	18.1. Benimàmet	<b>6.630</b>	3.708	332	306	1.232	1.052
	18.2. Beniferri	<b>582</b>	318	27	35	102	100
19. Pobles del Sud	19.1. el Forn d'Alcedo	<b>619</b>	376	22	23	111	87
	19.2. el Castellar-l'Oliverar	<b>3.470</b>	2.625	116	129	315	285
	19.3. Pinedo	<b>1.315</b>	962	43	34	138	138
	19.4. el Saler	<b>837</b>	474	25	57	132	149
	19.5. el Palmar	<b>403</b>	358	1	4	9	31
	19.6. el Perellonet	<b>681</b>	405	36	70	119	51
	19.7. la Torre	<b>2.395</b>	1.237	110	146	481	421
	19.8. Faitanar	<b>559</b>	322	21	32	78	106

Fuente: Padrón Municipal de Habitantes a 1 de enero de 2018.

Font: Padró Municipal d'Habitants a 1 de gener de 2018

## 5.7. Población nacida en el resto de la Comunidad por comarcas principales

## 5.7. Població nascuda a la resta de la Comunitat per comarques principals

		Total	la Ribera Alta	la Plana d'Utiel-Requena	la Safor	els Serrans	el Camp de Túria	la Costera	l'Alacantí	la Plana Alta	la Ribera Baixa	la Vall d'Albaida	Resto
<b>València</b>		<b>60.598</b>	<b>7.637</b>	<b>5.873</b>	<b>4.238</b>	<b>3.836</b>	<b>3.295</b>	<b>3.170</b>	<b>2.839</b>	<b>2.829</b>	<b>2.761</b>	<b>2.676</b>	<b>21.444</b>
1. Ciutat Vella	1.1. la Seu	367	51	16	43	13	16	17	17	26	14	24	130
	1.2. la Xerea	379	51	18	35	6	21	26	16	35	23	25	123
	1.3. el Carme	646	92	27	52	22	39	35	34	34	39	48	224
	1.4. el Pilar	508	78	23	62	16	19	17	26	32	34	35	166
	1.5. el Mercat	415	67	18	43	16	20	14	15	32	35	29	126
	1.6. Sant Francesc	648	120	33	65	10	30	33	32	30	43	33	219
2. l'Eixample	2.1. Russafa	2.420	379	177	183	50	99	161	136	136	137	150	812
	2.2. el Pla del Remei	719	116	25	72	15	33	50	40	34	43	43	248
	2.3. Gran Via	1.181	189	56	90	15	47	60	58	73	80	64	449
3. Extramurs	3.1. el Botànic	653	88	43	59	36	40	17	43	25	39	43	220
	3.2. la Roqueta	496	75	37	39	20	34	38	21	20	21	33	158
	3.3. la Petxina	1.381	156	101	130	66	96	62	63	75	62	66	504
	3.4. Arrancapins	2.334	409	146	198	69	112	165	102	95	146	122	770
4. Campanar	4.1. Campanar	1.167	115	92	72	141	92	46	42	49	36	44	438
	4.2. les Tendetes	445	56	48	20	53	31	29	12	8	7	21	160
	4.3. el Calvari	356	30	45	14	68	22	16	11	11	9	14	116
	4.4. Sant Pau	1.330	151	113	118	108	98	54	82	68	44	58	436
5. la Saïdia	5.1. Marxalenes	939	100	92	40	178	77	26	44	23	35	29	295
	5.2. Morvedre	951	94	74	53	96	78	32	40	40	33	44	367
	5.3. Trinitat	817	94	67	61	34	53	42	31	32	27	46	330
	5.4. Tormos	527	52	38	25	76	47	29	22	16	21	22	179
	5.5. Sant Antoni	816	78	71	53	69	56	38	33	28	30	32	328
6. el Pla del Real	6.1. Exposició	835	134	25	120	23	31	36	48	60	41	38	279
	6.2. Mestalla	1.719	239	104	176	49	63	84	98	86	93	69	658
	6.3. Jaume Roig	572	67	25	72	19	22	23	31	58	23	27	205
	6.4. Ciutat Universitària	303	42	26	26	3	12	13	19	19	16	16	111
7. l'Olivereta	7.1. Nou Moles	1.872	221	266	108	143	100	78	68	62	71	67	688
	7.2. Soternes	384	37	82	20	25	27	16	13	9	13	19	123
	7.3. Tres Forques	522	57	107	25	29	25	27	15	15	16	23	183
	7.4. la Font Santa	151	20	21	9	7	14	6	9	7	8	1	49
	7.5. la Llum	328	25	83	14	21	14	15	12	11	12	8	113
8. Patraix	8.1. Patraix	2.113	300	247	133	112	101	127	103	73	85	93	739
	8.2. Sant Isidre	632	70	94	24	37	38	31	38	30	27	25	218
	8.3. Vara de Quart	804	110	151	30	61	33	37	31	30	20	35	266

		<b>Total</b>	la Ribera Alta	la Plana d'Utiel-Requena	la Safor	els Serrans	el Camp de Túria	la Costera	l'Alacantí	la Plana Alta	la Ribera Baixa	la Vall d'Albaida	Resto
8. Patraix	8.4. Safranar	<b>726</b>	76	124	32	48	30	39	29	33	21	30	264
	8.5. Favara	<b>221</b>	42	34	11	10	10	14	7	10	6	4	73
9. Jesús	9.1. la Raiosa	<b>1.295</b>	202	137	67	54	60	127	52	53	64	67	412
	9.2. l'Hort de Senabre	<b>1.134</b>	133	181	42	81	45	72	44	35	55	37	409
	9.3. la Creu Coberta	<b>461</b>	53	56	19	21	25	50	12	19	28	28	150
	9.4. Sant Marcel·lí	<b>611</b>	68	89	29	30	27	56	27	14	31	29	211
	9.5. Camí Real	<b>235</b>	37	35	11	12	8	9	7	8	10	15	83
10. Quatre Carreres	10.1. Mont-Olivet	<b>1.268</b>	188	104	92	34	61	80	58	57	60	71	463
	10.2. en Corts	<b>758</b>	132	56	54	31	40	41	42	39	46	33	244
	10.3. Malilla	<b>1.431</b>	200	184	58	60	65	121	70	31	78	52	512
	10.4. Fonteta de Sant Lluís	<b>124</b>	12	25	8	6	6	5	4	6	4	1	47
	10.5. na Rovella	<b>431</b>	56	46	22	29	21	40	18	21	28	23	127
	10.6. la Punta	<b>99</b>	10	4	10	6	9	5	8	6	4	5	32
	10.7. Ciutat de les Arts i de les Ciències	<b>593</b>	103	23	59	12	24	53	32	33	35	31	188
11. Poblat Marítims	11.1. el Grau	<b>465</b>	54	40	22	19	31	24	28	40	14	17	176
	11.2. el Cabanyal-el Canyamelar	<b>888</b>	112	48	73	45	78	35	28	48	55	29	337
	11.3. la Malva-rosa	<b>536</b>	68	45	28	36	55	24	34	25	18	19	184
	11.4. Beteró	<b>468</b>	63	44	35	20	21	23	27	23	20	20	172
	11.5. Natzaret	<b>192</b>	31	19	6	7	9	5	15	12	9	9	70
12. Camins al Grau	12.1. Aiora	<b>1.508</b>	183	180	97	76	77	66	67	86	65	55	556
	12.2. Albors	<b>692</b>	89	65	51	34	40	45	30	23	22	28	265
	12.3. la Creu del Grau	<b>849</b>	87	84	72	47	23	49	48	43	44	44	308
	12.4. Camí Fondo	<b>359</b>	36	44	33	12	12	23	25	16	20	17	121
	12.5. Penya-roja	<b>1.146</b>	203	57	120	34	42	54	85	67	57	44	383
13. Algirós	13.1. l'Illa Perduda	<b>587</b>	58	60	51	32	30	24	18	39	23	22	230
	13.2. Ciutat Jardí	<b>1.218</b>	163	139	82	40	42	50	53	57	51	68	473
	13.3. l'Amistat	<b>672</b>	72	73	60	33	28	37	19	27	15	34	274
	13.4. la Bega Baixa	<b>595</b>	75	46	42	18	15	31	21	37	22	27	261
	13.5. la Carrasca	<b>371</b>	36	31	37	9	11	12	25	26	9	10	165
14. Benimaclet	14.1. Benimaclet	<b>2.332</b>	234	198	166	116	108	134	107	158	79	105	927
	14.2. Camí de Vera	<b>487</b>	39	40	33	27	27	21	21	24	14	23	218
15. Rascanya	15.1. Orriols	<b>876</b>	65	150	49	88	57	20	41	35	35	19	317

		<b>Total</b>	la Ribera Alta	la Plana d'Utiel- Requena	la Safor	els Serrans	el Camp de Túria	la Costera	l'Alacantí	la Plana Alta	la Ribera Baixa	la Vall d'Albaida	Resto
15. Rascanya	15.2. Torrefiel	<b>1.424</b>	120	190	63	176	97	54	45	54	40	35	550
	15.3. Sant Llorenç	<b>997</b>	91	80	96	49	49	55	68	75	33	41	360
16. Benicalap	16.1. Benicalap	<b>2.627</b>	212	307	108	526	215	73	117	98	100	78	793
	16.2. Ciutat Fallera	<b>329</b>	43	49	8	70	16	22	15	9	6	9	82
17. Pobles del Nord	17.1. Benifaraig	<b>49</b>	6	7	2	2	8	2	2	0	4	2	14
	17.2. Poble Nou	<b>33</b>	2	2	0	8	5	2	0	2	0	1	11
	17.3. Carpesa	<b>54</b>	8	6	3	5	11	3	5	2	0	0	11
	17.4. Cases de Bàrcena	<b>7</b>	1	0	1	0	0	0	0	0	1	1	3
	17.5. Mauella	<b>1</b>	0	0	0	0	0	0	0	0	0	0	1
	17.6. Massarrojos	<b>136</b>	14	4	17	7	9	5	15	9	3	7	46
	17.7. Borbotó	<b>18</b>	0	3	1	2	4	0	0	1	3	0	4
18. Pobles de l'Oest	18.1. Benimàmet	<b>578</b>	47	88	22	114	55	11	19	24	25	12	161
	18.2. Beniferri	<b>77</b>	8	13	7	8	2	2	2	3	1	0	31
19. Pobles del Sud	19.1. el Forn d'Alcedo	<b>42</b>	4	1	3	1	2	1	1	4	3	3	19
	19.2. el Castellar-l'Oliverar	<b>205</b>	38	10	16	10	11	9	11	3	18	9	70
	19.3. Pinedo	<b>66</b>	10	6	4	2	6	1	8	1	4	1	23
	19.4. el Saler	<b>114</b>	19	16	7	0	9	8	6	4	8	6	31
	19.5. el Palmar	<b>13</b>	1	0	0	1	0	0	0	0	9	0	2
	19.6. el Perellonet	<b>147</b>	23	7	6	4	7	9	4	2	66	2	17
	19.7. la Torre	<b>249</b>	33	30	13	18	9	18	9	2	8	5	104
	19.8. Faitanar	<b>74</b>	14	2	6	0	3	6	5	3	4	2	29

Fuente: Padrón Municipal de Habitantes a 1 de enero de 2018.

Font: Padró Municipal d'Habitants a 1 de gener de 2018

## 5.8. Población nacida fuera de la Comunidad Valenciana en el resto del Estado por comunidad

### 5.8. Població nascuda fora de la Comunitat Valenciana a la resta de l'Estat per comunitat

		Total	Andalucía	Aragón	Asturias (Principado de)	Balears (Illes)	Canarias	Cantabria	Castilla y León	Castilla - La Mancha	Cataluña	Extremadura	Galicia	Madrid (Comunidad de)	Murcia (Región de)	Navarra (Comunidad Foral de)	País Vasco	Rioja (La)	Ciudades autónomas de Ceuta y Melilla	Antiguos territorios españoles
<b>València</b>		<b>139.532</b>	<b>24.459</b>	<b>11.619</b>	<b>1.815</b>	<b>1.559</b>	<b>1.280</b>	<b>1.001</b>	<b>10.270</b>	<b>46.518</b>	<b>8.461</b>	<b>4.938</b>	<b>3.415</b>	<b>12.869</b>	<b>5.284</b>	<b>900</b>	<b>2.888</b>	<b>636</b>	<b>1.548</b>	<b>72</b>
1. Ciutat Vella	1.1. la Seu	449	75	32	8	10	11	7	42	78	44	12	17	54	29	7	17	2	4	0
	1.2. la Xerea	561	81	42	11	8	4	8	48	96	54	19	30	79	32	6	22	6	15	0
	1.3. el Carme	852	127	72	21	17	8	9	68	220	76	20	36	97	44	8	16	7	5	1
	1.4. el Pilar	723	131	58	16	9	16	12	75	139	56	18	21	90	35	5	22	7	13	0
	1.5. el Mercat	449	69	30	14	6	12	8	40	88	41	10	17	62	29	1	17	3	1	1
	1.6. Sant Francesc	660	86	66	12	9	10	9	62	108	65	12	20	119	34	11	26	3	7	1
2. l'Eixample	2.1. Russafa	3.193	455	269	72	40	44	52	296	651	292	94	119	464	170	26	103	17	28	1
	2.2. el Pla del Remei	937	118	91	27	25	5	10	59	160	89	17	31	178	59	15	32	7	14	0
	2.3. Gran Via	1.582	197	160	35	29	29	12	154	263	157	34	52	235	101	16	82	8	17	1
3. Extramurs	3.1. el Botànic	907	131	70	22	14	15	15	86	191	93	28	28	107	37	11	38	9	11	1
	3.2. la Roqueta	535	78	35	12	6	9	3	47	104	48	20	21	91	22	4	24	4	7	0
	3.3. la Petxina	2.072	276	214	51	39	22	21	187	433	197	53	54	311	101	25	57	16	15	0
	3.4. Arrancapins	3.100	397	296	58	53	39	31	322	765	250	81	87	381	169	27	76	30	35	3
4. Campanar	4.1. Campanar	2.188	318	220	35	21	20	20	201	707	137	81	50	194	99	18	44	11	12	0
	4.2. les Tendetes	929	143	100	14	7	11	6	82	303	55	19	24	96	20	7	19	8	12	3
	4.3. el Calvari	1.005	179	78	8	9	9	8	46	432	41	40	21	66	34	7	16	3	8	0
	4.4. Sant Pau	3.274	479	268	63	35	30	27	334	831	247	70	101	467	132	43	111	13	22	1
5. la Saïdia	5.1. Marxalenes	2.012	314	219	18	12	14	12	150	845	90	42	34	140	54	10	33	6	17	2
	5.2. Morvedre	1.610	228	161	16	30	29	12	142	488	117	40	49	154	58	15	47	10	12	2
	5.3. Trinitat	1.432	171	184	19	17	7	10	126	432	106	41	32	151	65	11	25	10	23	2
	5.4. Tormos	1.624	281	155	15	16	6	10	99	646	94	62	37	112	47	6	16	6	16	0
	5.5. Sant Antoni	1.748	250	187	30	15	22	6	138	564	142	57	36	155	75	16	31	8	16	0
6. el Pla del Real	6.1. Exposició	1.121	136	89	30	18	12	15	132	189	89	32	35	201	64	16	42	13	7	1
	6.2. Mestalla	2.734	380	285	55	37	28	43	248	599	180	69	94	389	143	23	89	28	44	0
	6.3. Jaume Roig	1.145	133	110	26	19	21	15	109	162	102	24	36	236	55	19	62	5	11	0
	6.4. Ciutat Universitària	477	63	44	9	11	5	6	44	85	51	4	22	80	21	7	17	3	3	2
7. l'Olivereta	7.1. Nou Moles	4.881	704	428	52	45	32	20	358	2.036	273	147	88	380	160	25	65	15	52	1
	7.2. Soternes	1.049	150	84	7	9	11	6	90	474	55	30	15	60	27	9	10	3	9	0
	7.3. Tres Forques	1.589	342	119	11	14	11	11	105	594	66	57	22	131	54	12	17	8	15	0
	7.4. la Font Santa	572	145	43	4	9	6	0	25	192	32	13	13	43	24	5	6	8	4	0
	7.5. la Llum	1.178	178	78	9	10	3	11	61	585	49	27	17	70	39	4	16	11	10	0
8. Patraix	8.1. Patraix	4.294	687	370	40	47	43	33	359	1.414	303	145	92	399	192	17	76	29	46	2
	8.2. Sant Isidre	1.952	406	103	17	19	14	6	97	818	114	66	41	134	64	14	28	2	8	1
	8.3. Vara de Quart	2.434	448	170	30	20	24	15	180	967	96	88	64	185	82	10	26	6	23	0



		Total	Andalucía	Aragón	Asturias (Principado de)	Balears (Illes)	Canarias	Cantabria	Castilla y León	Castilla - La Mancha	Cataluña	Extremadura	Galicia	Madrid (Comunidad de)	Murcia (Región de)	Navarra (Comunidad Foral de)	País Vasco	Rioja (La)	Ciudades autónomas de Ceuta y Melilla	Antiguos territorios españoles
8. Patraix	8.4. Safranar	1.743	265	147	27	19	13	7	146	674	100	63	27	129	53	9	37	7	20	0
	8.5. Favara	627	85	45	4	11	8	7	44	245	40	28	12	54	24	1	15	2	2	0
9. Jesús	9.1. la Raiosa	2.448	398	243	40	26	23	16	188	790	157	63	54	193	135	17	53	16	30	6
	9.2. l'Hort de Senabre	3.335	562	225	23	25	19	19	217	1.471	170	122	59	195	94	16	57	15	44	2
	9.3. la Creu Coberta	1.252	225	77	17	10	4	9	88	513	65	40	26	89	40	10	27	5	7	0
	9.4. Sant Marcel·lí	2.274	456	112	15	20	18	7	134	1.079	99	75	31	102	74	4	22	10	16	0
	9.5. Camí Real	648	141	36	4	3	7	3	41	239	37	24	16	63	20	0	3	3	8	0
10. Quatre Carreres	10.1. Mont-Olivet	2.763	464	291	39	22	31	22	215	791	211	96	70	267	121	16	63	8	32	4
	10.2. en Corts	1.711	313	164	20	16	12	7	131	485	126	50	46	165	97	14	28	11	23	3
	10.3. Malilla	4.184	825	408	38	29	44	23	338	1.414	227	151	95	292	133	11	100	6	49	1
	10.4. Fonteta de Sant Lluís	433	114	20	3	7	2	2	19	163	27	24	5	25	13	1	5	0	2	1
	10.5. na Rovella	1.597	432	74	6	28	13	8	97	532	61	90	27	97	57	13	16	2	42	2
	10.6. la Punta	290	98	13	7	6	4	0	11	68	13	8	7	24	8	3	8	6	6	0
	10.7. Ciutat de les Arts i de les Ciències	1.158	145	100	26	17	15	10	127	233	88	34	44	179	56	8	53	7	16	0
11. Poblat Marítims	11.1. el Grau	1.446	343	97	24	20	17	12	89	369	79	51	83	135	49	6	41	5	26	0
	11.2. el Cabanyal-el Canyamellar	2.269	507	131	22	48	20	21	133	576	150	91	72	247	103	17	80	8	42	1
	11.3. la Malva-rosa	2.380	573	120	25	23	9	15	139	850	85	144	52	206	59	9	34	5	31	1
	11.4. Beteró	1.360	302	101	17	8	8	11	106	411	79	44	37	125	40	8	34	1	26	2
	11.5. Natzaret	1.021	391	33	4	30	6	7	34	258	55	40	31	67	28	3	15	3	15	1
12. Camins al Grau	12.1. Aiora	4.468	888	372	71	39	37	31	300	1.483	226	196	122	376	141	21	83	15	66	1
	12.2. Albors	1.637	274	190	22	14	13	8	136	442	99	61	54	172	60	20	41	12	18	1
	12.3. la Creu del Grau	3.042	617	189	38	31	22	16	189	1.149	134	142	93	208	110	12	48	7	37	0
	12.4. Camí Fondo	798	145	91	19	10	13	7	74	224	44	21	9	74	32	7	19	1	8	0
	12.5. Penya-roja	2.183	299	195	48	36	35	38	203	405	180	52	87	352	100	31	82	22	15	3
13. Algirós	13.1. l'Illa Perduda	1.697	311	164	19	20	24	7	105	626	64	73	40	118	57	4	26	4	34	1
	13.2. Ciutat Jardí	2.573	434	262	39	34	16	16	219	751	141	116	91	223	100	9	68	18	36	0
	13.3. l'Amistat	1.404	227	150	20	14	6	13	106	465	83	49	31	122	59	7	21	9	20	2
	13.4. la Bega Baixa	1.084	152	119	18	10	18	13	111	255	80	37	38	114	55	4	42	6	12	0
	13.5. la Carrasca	666	88	72	12	6	9	7	59	145	50	19	28	87	39	8	20	8	9	0
14. Benimaclet	14.1. Benimaclet	4.994	717	538	49	45	42	47	392	1.732	278	176	110	469	204	32	83	18	60	2
	14.2. Camí de Vera	1.166	182	135	7	6	11	2	72	439	53	56	32	83	46	5	21	4	12	0
15.	15.1. Orriols	2.971	550	237	20	22	19	14	157	1.202	165	188	45	180	83	16	39	3	28	3

		<b>Total</b>	Andalucía	Aragón	Asturias (Principado de)	Balears (Illes)	Canarias	Cantabria	Castilla y León	Castilla - La Mancha	Cataluña	Extremadura	Galicia	Madrid (Comunidad de)	Murcia (Región de)	Navarra (Comunidad Foral de)	País Vasco	Rioja (La)	Ciudades autónomas de Ceuta y Melilla	Antiguos territorios españoles
15. Rascanya	15.2. Torrefiel	<b>5.296</b>	1.068	383	33	51	30	19	316	2.365	219	203	82	281	123	22	40	16	44	1
	15.3. Sant Llorenç	<b>2.025</b>	269	201	34	19	27	15	162	618	116	78	50	243	92	18	62	6	14	1
16. Benicalap	16.1. Benicalap	<b>8.221</b>	1.572	547	69	69	54	28	385	3.747	394	296	120	497	223	31	79	28	81	1
	16.2. Ciutat Fallera	<b>1.356</b>	308	75	5	8	2	3	64	660	48	40	16	62	34	4	8	0	17	2
17. Pobles del Nord	17.1. Benifaraig	<b>50</b>	9	3	0	0	1	1	2	16	7	1	2	2	4	2	0	0	0	0
	17.2. Poble Nou	<b>118</b>	24	7	2	1	0	0	5	47	4	7	3	10	2	0	0	2	4	0
	17.3. Carpesa	<b>145</b>	45	10	0	3	0	2	2	59	10	5	1	6	0	1	1	0	0	0
	17.4. Cases de Bàrcena	<b>56</b>	6	2	0	0	0	0	5	31	2	2	2	5	0	0	1	0	0	0
	17.5. Mauella	<b>8</b>	4	0	0	0	0	0	0	3	0	0	0	1	0	0	0	0	0	0
	17.6. Massarrojos	<b>267</b>	39	21	6	7	6	0	10	52	28	11	11	53	5	5	12	1	0	0
	17.7. Borbotó	<b>32</b>	8	4	0	0	0	0	3	11	1	3	0	1	1	0	0	0	0	0
18. Pobles de l'Oest	18.1. Benimàmet	<b>2.230</b>	572	93	13	34	16	11	107	871	118	161	24	116	47	9	19	6	13	0
	18.2. Beniferri	<b>194</b>	44	26	1	2	1	0	13	52	10	5	5	25	3	0	6	0	1	0
19. Pobles del Sud	19.1. el Forn d'Alcedo	<b>206</b>	50	20	3	1	1	0	10	69	6	10	9	8	13	1	2	1	2	0
	19.2. el Castellar-l'Oliverar	<b>604</b>	175	23	10	3	6	3	30	175	37	43	15	36	12	0	10	3	21	2
	19.3. Pinedo	<b>276</b>	66	10	5	4	4	1	30	90	10	16	8	23	4	0	1	0	3	1
	19.4. el Saler	<b>267</b>	43	18	3	2	1	0	22	53	24	4	13	51	7	4	15	1	5	1
	19.5. el Palmar	<b>31</b>	9	0	1	0	0	0	2	7	3	0	1	7	1	0	0	0	0	0
	19.6. el Perellonet	<b>214</b>	42	19	3	1	4	1	14	56	10	7	7	34	12	0	4	0	0	0
	19.7. la Torre	<b>893</b>	208	63	17	13	5	2	48	348	38	47	12	40	33	5	8	0	6	0
19.8. Faitanar	<b>153</b>	19	13	0	1	2	1	8	50	9	3	4	25	7	0	8	0	3	0	

Fuente: Padrón Municipal de Habitantes a 1 de enero de 2018.

Font: Padró Municipal d'Habitants a 1 de gener de 2018

### 5.9. Población nacida en el resto del Estado fuera de la Comunidad por provincias principales

### 5.9. Població nascuda a la resta de l'Estat fora de la Comunitat per províncies principals

		Total	Cuenca	Albacete	Madrid (Comunidad de)	Ciudad Real	Teruel	Jaén	Barcelona	Murcia (Región de)	Córdoba	Badajoz	Sevilla	Zaragoza	Resto
<b>València</b>		<b>139.532</b>	<b>19.801</b>	<b>15.527</b>	<b>12.869</b>	<b>8.015</b>	<b>7.919</b>	<b>7.730</b>	<b>6.366</b>	<b>5.284</b>	<b>4.485</b>	<b>3.332</b>	<b>3.109</b>	<b>3.048</b>	<b>42.047</b>
1. Ciutat Vella	1.1. la Seu	449	29	28	54	13	17	16	26	29	14	6	22	11	184
	1.2. la Xerea	561	26	48	79	15	23	12	44	32	8	8	14	17	235
	1.3. el Carme	852	91	73	97	34	47	29	62	44	12	16	24	24	299
	1.4. el Pilar	723	50	49	90	21	26	30	46	35	18	11	23	25	299
	1.5. el Mercat	449	39	29	62	12	17	14	30	29	13	4	9	9	182
	1.6. Sant Francesc	660	25	48	119	17	37	16	53	34	13	6	20	26	246
2. l'Eixample	2.1. Russafa	3.193	224	267	464	96	164	103	216	170	71	59	60	91	1.208
	2.2. el Pla del Remei	937	56	57	178	23	35	13	55	59	14	12	27	43	365
	2.3. Gran Via	1.582	86	120	235	33	84	37	122	101	20	17	35	64	628
3. Extramurs	3.1. el Botànic	907	65	71	107	33	37	26	74	37	13	17	20	33	374
	3.2. la Roqueta	535	41	47	91	9	18	17	37	22	13	13	10	17	200
	3.3. la Petxina	2.072	183	139	311	63	118	81	137	101	35	29	44	87	744
	3.4. Arrancapins	3.100	313	276	381	113	165	92	191	169	69	49	50	107	1.125
4. Campanar	4.1. Campanar	2.188	316	221	194	120	161	111	109	99	59	44	36	44	674
	4.2. les Tendetes	929	124	114	96	39	73	49	39	20	23	12	21	20	299
	4.3. el Calvari	1.005	196	155	66	61	57	57	31	34	24	26	23	19	256
	4.4. Sant Pau	3.274	406	249	467	108	145	123	180	132	59	39	63	96	1.207
5. la Saïdia	5.1. Marxalenes	2.012	354	285	140	148	164	123	64	54	46	27	32	44	531
	5.2. Morvedre	1.610	205	167	154	64	115	84	93	58	41	26	21	38	544
	5.3. Trinitat	1.432	205	149	151	40	132	61	73	65	25	21	27	43	440
	5.4. Tormos	1.624	328	200	112	83	135	131	82	47	41	45	26	18	376
	5.5. Sant Antoni	1.748	233	209	155	76	141	80	103	75	38	34	32	40	532
6. el Pla del Real	6.1. Exposició	1.121	54	92	201	23	41	21	66	64	21	18	26	42	452
	6.2. Mestalla	2.734	221	211	389	91	164	89	134	143	57	47	60	93	1.035
	6.3. Jaume Roig	1.145	58	66	236	20	59	23	75	55	11	15	17	45	465
	6.4. Ciutat Universitària	477	31	33	80	14	24	16	43	21	11	4	9	20	171
7. l'Olivereta	7.1. Nou Moles	4.881	1.021	653	380	241	315	220	213	160	139	90	81	86	1.282
	7.2. Soternes	1.049	248	148	60	47	63	40	37	27	29	20	21	13	296
	7.3. Tres Forques	1.589	282	174	131	97	73	123	49	54	49	36	31	38	452
	7.4. la Font Santa	572	85	67	43	30	34	64	24	24	23	5	12	8	153
	7.5. la Llum	1.178	352	159	70	58	63	55	37	39	35	20	19	8	263
8. Patraix	8.1. Patraix	4.294	648	492	399	192	260	212	227	192	109	84	72	96	1.311
	8.2. Sant Isidre	1.952	409	235	134	127	79	144	97	64	69	43	66	21	464
	8.3. Vara de Quart	2.434	496	288	185	135	119	148	82	82	84	46	46	43	680

		Total	Cuenca	Albacete	Madrid (Comunidad de)	Ciudad Real	Teruel	Jaén	Barcelona	Murcia (Región de)	Córdoba	Badajoz	Sevilla	Zaragoza	Resto
8. Patraix	8.4. Safranar	1.743	319	225	129	95	118	92	78	53	51	33	23	26	501
	8.5. Favara	627	97	84	54	52	34	22	34	24	17	17	6	9	177
9. Jesús	9.1. la Raiosa	2.448	306	312	193	121	150	118	116	135	68	35	46	78	770
	9.2. l'Hort de Senabre	3.335	553	542	195	297	174	197	125	94	123	63	60	42	870
	9.3. la Creu Coberta	1.252	189	188	89	110	51	65	46	40	40	24	35	21	354
	9.4. Sant Marcel·lí	2.274	427	365	102	233	89	168	70	74	92	42	37	20	555
	9.5. Camí Real	648	95	76	63	51	24	29	32	20	33	15	15	10	185
10. Quatre Carreres	10.1. Mont-Olivet	2.763	283	322	267	128	198	126	163	121	89	62	68	70	866
	10.2. en Corts	1.711	180	193	165	78	122	79	102	97	74	30	43	32	516
	10.3. Malilla	4.184	511	556	292	244	306	253	148	133	171	98	107	91	1.274
	10.4. Fonteta de Sant Lluís	433	79	53	25	22	11	31	18	13	33	12	6	8	122
	10.5. na Rovella	1.597	184	190	97	119	42	118	53	57	90	71	73	29	474
	10.6. la Punta	290	27	27	24	9	8	46	9	8	20	6	15	1	90
	10.7. Ciutat de les Arts i de les Ciències	1.158	86	93	179	37	55	37	62	56	18	19	20	33	463
11. Poblat Marítims	11.1. el Grau	1.446	137	125	135	91	56	91	62	49	76	35	46	35	508
	11.2. el Cabanyal-el Canyamellar	2.269	200	185	247	135	83	132	116	103	95	63	80	44	786
	11.3. la Malva-rosa	2.380	232	236	206	316	74	135	66	59	199	116	71	36	634
	11.4. Beteró	1.360	160	135	125	91	63	93	61	40	60	25	41	32	434
	11.5. Natzaret	1.021	100	77	67	66	22	175	43	28	81	30	36	8	288
12. Camins al Grau	12.1. Aiora	4.468	580	453	376	358	271	283	160	141	187	149	120	85	1.305
	12.2. Albors	1.637	165	166	172	72	128	87	76	60	52	46	33	51	529
	12.3. la Creu del Grau	3.042	429	384	208	258	134	152	102	110	199	112	63	51	840
	12.4. Camí Fondo	798	93	75	74	31	56	34	31	32	39	17	15	31	270
	12.5. Penya-roja	2.183	136	155	352	71	112	79	136	100	34	38	39	68	863
13. Algirós	13.1. l'Illa Perduda	1.697	242	184	118	166	108	117	41	57	56	53	37	44	474
	13.2. Ciutat Jardí	2.573	307	277	223	119	183	135	103	100	75	82	45	62	862
	13.3. l'Amistat	1.404	199	162	122	59	103	57	58	59	57	34	35	37	422
	13.4. la Bega Baixa	1.084	91	97	114	46	83	47	50	55	22	28	19	33	399
	13.5. la Carrasca	666	61	49	87	27	43	30	41	39	13	13	13	20	230
14. Benimaclet	14.1. Benimaclet	4.994	787	521	469	262	396	259	207	204	98	118	98	103	1.472
	14.2. Camí de Vera	1.166	203	121	83	78	105	69	41	46	24	40	26	21	309
15. Rascanya	15.1. Orriols	2.971	612	371	180	138	192	189	127	83	107	148	55	35	734
	15.2. Torreïel	5.296	1.119	747	281	370	302	428	168	123	186	152	129	73	1.218

		Total	Cuenca	Albacete	Madrid (Comunidad de)	Ciudad Real	Teruel	Jaén	Barcelona	Murcia (Región de)	Córdoba	Badajoz	Sevilla	Zaragoza	Resto
15. Rascanya	15.3. Sant Llorenç	<b>2.025</b>	331	176	243	57	138	98	84	92	39	59	37	55	616
16. Benicalap	16.1. Benicalap	<b>8.221</b>	1.707	1.117	497	745	414	604	309	223	244	233	189	109	1.830
	16.2. Ciutat Fallera	<b>1.356</b>	292	184	62	156	59	116	36	34	60	23	47	13	274
17. Pobles del Nord	17.1. Benifaraig	<b>50</b>	6	7	2	3	3	2	6	4	0	1	2	0	14
	17.2. Poble Nou	<b>118</b>	20	17	10	8	4	12	1	2	4	5	1	3	31
	17.3. Carpesa	<b>145</b>	20	18	6	16	5	25	10	0	5	3	10	3	24
	17.4. Cases de Bàrcena	<b>56</b>	16	6	5	8	2	5	1	0	0	2	1	0	10
	17.5. Mauella	<b>8</b>	1	0	1	2	0	0	0	0	3	0	0	0	1
	17.6. Massarrojos	<b>267</b>	24	14	53	9	13	10	25	5	6	7	9	7	85
	17.7. Borbotó	<b>32</b>	7	4	1	0	4	3	1	1	3	3	0	0	5
18. Pobles de l'Oest	18.1. Benimàmet	<b>2.230</b>	380	294	116	167	63	241	95	47	88	133	60	24	522
	18.2. Beniferri	<b>194</b>	23	19	25	7	13	12	6	3	7	3	5	11	60
19. Pobles del Sud	19.1. el Forn d'Alcedo	<b>206</b>	13	36	8	14	16	16	4	13	15	9	4	4	54
	19.2. el Castellar-l'Oliverar	<b>604</b>	59	52	36	55	21	38	30	12	45	13	31	1	211
	19.3. Pinedo	<b>276</b>	30	31	23	12	8	23	8	4	11	14	11	0	101
	19.4. el Saler	<b>267</b>	20	19	51	8	7	11	16	7	8	3	3	8	106
	19.5. el Palmar	<b>31</b>	2	3	7	2	0	4	0	1	0	0	4	0	8
	19.6. el Perellonet	<b>214</b>	17	21	34	14	11	11	9	12	6	6	8	6	59
	19.7. la Torre	<b>893</b>	127	125	40	76	35	60	21	33	52	37	32	26	229
	19.8. Faitanar	<b>153</b>	17	19	25	10	2	6	8	7	4	3	1	10	41

Fuente: Padrón Municipal de Habitantes a 1 de enero de 2018.

Font: Padró Municipal d'Habitants a 1 de gener de 2018

## 5.10. Población nacida en el extranjero según el continente de nacimiento

### 5.10. Població nascuda a l'estranger segons el continent de naixement

		Total	Europa	África	América del Norte	América Central	América del Sur	Asia	Oceanía
<b>València</b>		<b>142.158</b>	<b>41.370</b>	<b>14.818</b>	<b>2.561</b>	<b>8.753</b>	<b>57.265</b>	<b>17.200</b>	<b>191</b>
1. Ciutat Vella	1.1. la Seu	697	333	54	56	35	171	41	7
	1.2. la Xerea	603	254	57	53	21	165	48	5
	1.3. el Carme	1.305	607	124	90	63	341	73	7
	1.4. el Pilar	1.074	486	124	44	60	253	104	3
	1.5. el Mercat	758	381	54	34	33	201	52	3
	1.6. Sant Francesc	883	395	64	62	41	209	111	1
2. l'Eixample	2.1. Russafa	4.290	1.585	428	173	208	1.490	391	15
	2.2. el Pla del Remei	554	231	46	69	33	126	45	4
	2.3. Gran Via	1.154	538	78	115	62	278	79	4
3. Extramurs	3.1. el Botànic	1.229	528	138	41	83	385	52	2
	3.2. la Roqueta	1.097	250	47	36	55	367	342	0
	3.3. la Petxina	2.152	666	133	75	169	941	167	1
	3.4. Arrancapins	3.203	897	179	67	249	1.455	349	7
4. Campanar	4.1. Campanar	1.473	441	119	25	125	607	156	0
	4.2. les Tendetes	1.318	440	97	18	82	604	76	1
	4.3. el Calvari	1.402	327	235	6	134	519	180	1
	4.4. Sant Pau	2.393	809	206	54	92	907	322	3
5. la Saïdia	5.1. Marxalenes	2.359	633	235	23	161	1.098	207	2
	5.2. Morvedre	2.071	599	187	36	148	952	146	3
	5.3. Trinitat	1.623	509	96	33	148	676	161	0
	5.4. Tormos	1.928	510	236	8	138	864	170	2
	5.5. Sant Antoni	1.511	420	137	13	102	696	143	0
6. el Pla del Real	6.1. Exposició	656	307	33	22	37	188	66	3
	6.2. Mestalla	2.365	778	169	65	111	926	313	3
	6.3. Jaume Roig	655	279	42	47	44	197	45	1
	6.4. Ciutat Universitària	338	133	21	10	25	111	38	0
7. l'Olivereta	7.1. Nou Moles	6.061	1.216	536	51	423	3.047	788	0
	7.2. Soternes	975	273	97	12	82	376	131	4
	7.3. Tres Forques	2.607	572	347	10	113	1.030	533	2
	7.4. la Font Santa	883	238	143	4	49	213	236	0
	7.5. la Llum	674	162	96	5	62	264	81	4
8. Patraix	8.1. Patraix	4.150	1.087	360	56	302	1.862	481	2
	8.2. Sant Isidre	1.028	291	110	12	82	465	68	0
	8.3. Vara de Quart	1.255	314	145	12	81	541	162	0
	8.4. Safranar	841	232	101	12	60	292	142	2
	8.5. Favara	752	152	56	5	38	341	160	0
9. Jesús	9.1. la Raiosa	3.791	720	429	40	288	1.728	583	3

		Total	Europa	Àfrica	América del Norte	América Central	América del Sur	Asia	Oceanía
9. Jesús	9.2. l'Hort de Senabre	3.041	591	405	25	212	1.277	531	0
	9.3. la Creu Coberta	1.068	235	133	12	108	450	130	0
	9.4. Sant Marcel·lí	1.691	441	228	10	86	682	243	1
	9.5. Camí Real	513	154	74	0	29	224	32	0
10. Quatre Carreres	10.1. Mont-Olivet	4.671	1.142	287	52	401	2.346	432	11
	10.2. en Corts	2.959	592	267	37	176	1.344	540	3
	10.3. Malilla	2.940	706	371	34	204	1.352	272	1
	10.4. Fonteta de Sant Lluís	501	126	92	2	30	214	37	0
	10.5. na Rovella	1.435	389	239	10	73	529	195	0
	10.6. la Punta	494	277	41	6	14	138	18	0
	10.7. Ciutat de les Arts i de les Ciències	1.253	419	78	52	59	500	140	5
11. Poblats Marítims	11.1. el Grau	2.008	692	234	26	121	636	298	1
	11.2. el Cabanyal- el Canyamellar	3.658	1.948	283	54	131	960	271	11
	11.3. la Malva-rosa	1.941	850	228	21	98	557	186	1
	11.4. Beteró	1.077	394	74	25	68	375	141	0
	11.5. Natzaret	1.114	431	243	7	42	293	97	1
12. Camins al Grau	12.1. Aiora	5.038	1.313	497	52	239	1.924	1.009	4
	12.2. Albors	1.700	432	112	39	97	835	184	1
	12.3. la Creu del Grau	3.290	890	292	40	119	1.183	763	3
	12.4. Camí Fondo	1.122	326	126	17	57	441	155	0
	12.5. Penya-roja	2.104	719	118	120	67	749	302	29
13. Algirós	13.1. l'Illa Perduda	1.122	333	97	11	77	437	165	2
	13.2. Ciutat Jardí	2.031	597	156	28	101	829	319	1
	13.3. l'Amistat	1.613	399	129	10	98	694	283	0
	13.4. la Bega Baixa	642	224	53	21	49	226	66	3
	13.5. la Carrasca	553	188	56	26	41	184	58	0
14. Benimaclet	14.1. Benimaclet	4.213	1.222	388	107	362	1.628	499	7
	14.2. Camí de Vera	527	192	34	10	42	183	65	1
15. Rascanya	15.1. Orriols	5.014	928	972	20	273	2.211	610	0
	15.2. Torreïel	5.850	1.245	881	30	340	2.906	447	1
	15.3. Sant Llorenç	898	344	88	20	43	300	101	2
16. Benicalap	16.1. Benicalap	7.220	1.680	935	67	497	3.120	920	1
	16.2. Ciutat Fallera	1.290	268	216	3	50	605	146	2
17. Pobles del Nord	17.1. Benifaraig	42	18	9	0	5	10	0	0
	17.2. Poble Nou	176	31	33	0	11	93	8	0
	17.3. Carpesa	88	35	13	5	11	24	0	0
	17.4. Cases de Bàrcena	56	22	17	0	4	6	7	0
	17.5. Mauella	6	3	0	0	2	1	0	0
	17.6. Massarrojos	255	151	9	13	6	67	8	1
	17.7. Borbotó	54	21	3	1	5	22	0	2

		Total	Europa	África	América del Norte	América Central	América del Sur	Asia	Oceanía
18. Pobles de l'Oest	18.1. Benimàmet	<b>2.008</b>	691	235	22	142	836	82	0
	18.2. Beniferri	<b>187</b>	51	16	3	7	81	29	0
19. Pobles del Sud	19.1. el Forn d'Alcedo	<b>167</b>	29	30	1	10	88	9	0
	19.2. el Castellar-l'Oliverar	<b>559</b>	292	60	4	25	166	12	0
	19.3. Pinedo	<b>276</b>	156	11	3	10	88	8	0
	19.4. el Saler	<b>294</b>	162	15	10	11	89	7	0
	19.5. el Palmar	<b>55</b>	33	0	0	5	17	0	0
	19.6. el Perellonet	<b>92</b>	45	4	4	7	26	5	1
	19.7. la Torre	<b>938</b>	262	164	7	40	344	121	0
	19.8. Faitanar	<b>206</b>	88	13	0	9	89	7	0

Fuente: Padrón Municipal de Habitantes a 1 de enero de 2018.

Font: Padró Municipal d'Habitants a 1 de gener de 2018



**5.11. Población de 18 y más años según titulación. Total**  
**5.11. Població de 18 i més anys segons titulació. Total**

		Total	No sabe leer ni escribir	Titulación inferior a graduado escolar	Graduado escolar o equivalente	Bachiller, Formación Profesional de Segundo Grado o Títulos equivalentes o superiores	Desconocido
<b>València</b>		<b>667.543</b>	<b>2.108</b>	<b>134.916</b>	<b>202.403</b>	<b>328.090</b>	<b>26</b>
1. Ciutat Vella	1.1. la Seu	2.654	5	216	488	1.945	0
	1.2. la Xerea	3.304	4	328	479	2.493	0
	1.3. el Carme	5.558	22	724	1.256	3.556	0
	1.4. el Pilar	4.056	10	578	895	2.573	0
	1.5. el Mercat	3.087	3	269	593	2.222	0
	1.6. Sant Francesc	4.789	1	308	756	3.724	0
2. l'Eixample	2.1. Russafa	20.152	34	2.196	4.459	13.463	0
	2.2. el Pla del Remei	5.835	5	307	751	4.772	0
	2.3. Gran Via	9.770	7	538	1.343	7.882	0
3. Extramurs	3.1. el Botànic	5.662	10	670	1.246	3.736	0
	3.2. la Roqueta	3.849	4	489	946	2.410	0
	3.3. la Petxina	12.622	10	1.277	2.891	8.444	0
	3.4. Arrancapins	19.069	15	1.883	4.288	12.883	0
4. Campanar	4.1. Campanar	9.940	25	1.374	2.835	5.705	1
	4.2. les Tendetes	4.609	11	858	1.390	2.350	0
	4.3. el Calvari	4.184	32	1.264	1.631	1.257	0
	4.4. Sant Pau	12.358	12	1.171	2.636	8.538	1
5. la Sàidia	5.1. Marxalenes	9.221	35	2.173	3.222	3.791	0
	5.2. Morvedre	8.811	14	1.558	2.749	4.490	0
	5.3. Trinitat	6.837	21	1.063	1.803	3.949	1
	5.4. Tormos	7.223	18	1.686	2.603	2.916	0
	5.5. Sant Antoni	8.254	12	1.374	2.339	4.529	0
6. el Pla del Real	6.1. Exposició	5.622	4	311	738	4.569	0
	6.2. Mestalla	12.236	9	1.297	2.394	8.535	1
	6.3. Jaume Roig	5.268	2	302	586	4.378	0
	6.4. Ciutat Universitària	2.228	1	114	311	1.802	0
7. l'Olivetera	7.1. Nou Moles	22.464	60	4.921	7.735	9.747	1
	7.2. Soternes	4.162	6	936	1.570	1.650	0
	7.3. Tres Forques	7.522	59	2.520	2.821	2.120	2
	7.4. la Font Santa	2.879	41	1.155	1.097	586	0
	7.5. la Llum	4.265	19	880	1.583	1.783	0
8. Patraix	8.1. Patraix	20.970	28	3.798	6.157	10.987	0
	8.2. Sant Isidre	8.165	18	1.760	3.110	3.277	0
	8.3. Vara de Quart	9.014	25	1.722	3.111	4.156	0
	8.4. Safranar	7.464	9	1.132	2.572	3.751	0

		Total	No sabe leer ni escribir	Titulación inferior a graduado escolar	Graduado escolar o equivalente	Bachiller, Formación Profesional de Segundo Grado o Títulos equivalentes o superiores	Desconocido
8. Patraix	8.5. Favara	3.066	6	748	1.044	1.268	0
9. Jesús	9.1. la Raiosa	13.141	30	2.800	4.030	6.279	2
	9.2. l'Hort de Senabre	14.600	61	4.043	5.190	5.306	0
	9.3. la Creu Coberta	5.328	9	1.284	1.833	2.202	0
	9.4. Sant Marcel·lí	8.571	48	2.512	3.378	2.633	0
	9.5. Camí Real	2.981	4	673	1.142	1.162	0
10. Quatre Carreres	10.1. Mont-Olivet	16.639	29	2.972	5.744	7.894	0
	10.2. en Corts	10.158	25	2.160	3.779	4.193	1
	10.3. Malilla	18.338	45	3.383	6.970	7.939	1
	10.4. Fonteta de Sant Lluís	2.469	10	825	1.003	631	0
	10.5. na Rovella	6.634	72	2.616	2.455	1.490	1
	10.6. la Punta	2.164	11	748	738	667	0
	10.7. Ciutat de les Arts i de les Ciències	5.405	3	365	1.116	3.921	0
11. Poblat Marítims	11.1. el Grau	7.822	26	1.837	2.776	3.183	0
	11.2. el Cabanyal- el Canyamelar	16.721	56	5.052	5.766	5.847	0
	11.3. la Malva-rosa	11.161	70	3.367	4.218	3.506	0
	11.4. Beteró	6.720	22	1.577	2.114	3.007	0
	11.5. Natzaret	4.946	52	2.050	1.935	908	1
12. Camins al Grau	12.1. Aiora	21.003	62	5.303	7.173	8.461	4
	12.2. Albors	7.408	20	1.327	2.372	3.689	0
	12.3. la Creu del Grau	12.406	53	3.076	4.399	4.877	1
	12.4. Camí Fondo	3.882	12	758	1.249	1.863	0
	12.5. Penya-roja	9.162	2	509	1.491	7.160	0
13. Algirós	13.1. l'Illa Perduda	7.490	24	1.930	2.364	3.171	1
	13.2. Ciutat Jardí	10.610	14	1.521	2.594	6.481	0
	13.3. l'Amistat	6.218	27	1.363	1.760	3.068	0
	13.4. la Bega Baixa	4.831	6	465	866	3.494	0
	13.5. la Carrasca	3.036	1	254	496	2.285	0
14. Benimaclet	14.1. Benimaclet	20.372	70	4.027	4.983	11.292	0
	14.2. Camí de Vera	4.714	9	808	1.369	2.528	0
15. Rascanya	15.1. Orriols	13.574	111	4.294	5.239	3.928	2
	15.2. Torrefiel	21.930	120	6.338	8.294	7.175	3
	15.3. Sant Llorenç	8.046	14	724	1.713	5.595	0
16. Benicalap	16.1. Benicalap	33.007	173	8.801	11.304	12.727	2
	16.2. Ciutat Fallera	4.867	37	1.746	1.811	1.273	0
17. Pobles del Nord	17.1. Benifaraig	834	2	203	310	319	0
	17.2. Poble Nou	761	6	266	228	261	0

		<b>Total</b>	No sabe leer ni escribir	Titulación inferior a graduado escolar	Graduado escolar o equivalente	Bachiller, Formación Profesional de Segundo Grado o Títulos equivalentes o superiores	Desconocido
17. Pobles del Nord	17.3. Carpesa	<b>1.036</b>	7	336	349	344	0
	17.4. Cases de Bàrcena	<b>304</b>	2	105	121	76	0
	17.5. Mauella	<b>43</b>	0	15	9	19	0
	17.6. Massarrojos	<b>1.781</b>	4	263	347	1.167	0
	17.7. Borbotó	<b>588</b>	6	210	181	191	0
18. Pobles de l'Oest	18.1. Benimàmet	<b>10.647</b>	67	3.076	4.169	3.335	0
	18.2. Beniferri	<b>912</b>	0	137	237	538	0
19. Pobles del Sud	19.1. el Forn d'Alcedo	<b>1.029</b>	13	343	410	263	0
	19.2. el Castellar-l'Oliverar	<b>5.653</b>	42	1.908	2.018	1.685	0
	19.3. Pinedo	<b>2.170</b>	14	528	908	720	0
	19.4. el Saler	<b>1.448</b>	0	170	415	863	0
	19.5. el Palmar	<b>673</b>	3	247	255	168	0
	19.6. el Perellonet	<b>1.151</b>	0	179	350	622	0
	19.7. la Torre	<b>4.008</b>	16	1.384	1.617	991	0
	19.8. Faitanar	<b>982</b>	1	138	387	456	0

Fuente: Padrón Municipal de Habitantes a 1 de enero de 2018.

Font: Padró Municipal d'Habitants a 1 de gener de 2018

**5.11. Población de 18 y más años según titulación. Varones****5.11. Població de 18 i més anys segons titulació. Homes**

		Total	No sabe leer ni escribir	Titulación inferior a graduado escolar	Graduado escolar o equivalente	Bachiller, Formación Profesional de Segundo Grado o Títulos equivalentes o superiores	Desconocido
<b>València</b>		<b>313.648</b>	<b>426</b>	<b>58.709</b>	<b>98.897</b>	<b>155.600</b>	<b>16</b>
1. Ciutat Vella	1.1. la Seu	1.267	2	90	232	943	0
	1.2. la Xerea	1.533	0	137	216	1.180	0
	1.3. el Carme	2.670	5	287	612	1.766	0
	1.4. el Pilar	1.911	1	228	427	1.255	0
	1.5. el Mercat	1.521	0	107	304	1.110	0
	1.6. Sant Francesc	2.132	0	100	298	1.734	0
2. l'Eixample	2.1. Russafa	9.202	6	818	2.072	6.306	0
	2.2. el Pla del Remei	2.621	1	94	277	2.249	0
	2.3. Gran Via	4.328	3	146	496	3.683	0
3. Extramurs	3.1. el Botànic	2.691	2	327	597	1.765	0
	3.2. la Roqueta	1.785	0	206	455	1.124	0
	3.3. la Petxina	5.575	3	438	1.279	3.855	0
	3.4. Arrancapins	8.446	4	656	1.812	5.974	0
4. Campanar	4.1. Campanar	4.522	7	539	1.253	2.723	0
	4.2. les Tendetes	2.109	2	360	644	1.103	0
	4.3. el Calvari	1.968	7	556	814	591	0
	4.4. Sant Pau	5.937	5	500	1.278	4.154	0
5. la Saïdia	5.1. Marxalenes	4.119	10	893	1.505	1.711	0
	5.2. Morvedre	3.962	2	629	1.244	2.087	0
	5.3. Trinitat	3.038	2	400	825	1.810	1
	5.4. Tormos	3.428	4	736	1.299	1.389	0
	5.5. Sant Antoni	3.864	3	554	1.124	2.183	0
6. el Pla del Real	6.1. Exposició	2.532	0	98	261	2.173	0
	6.2. Mestalla	5.594	5	496	1.048	4.044	1
	6.3. Jaume Roig	2.373	1	99	215	2.058	0
	6.4. Ciutat Universitària	1.004	0	40	110	854	0
7. l'Olivereta	7.1. Nou Moles	10.367	12	2.052	3.706	4.596	1
	7.2. Soternes	1.914	1	397	754	762	0
	7.3. Tres Forques	3.632	18	1.195	1.423	995	1
	7.4. la Font Santa	1.445	7	591	572	275	0
	7.5. la Llum	1.996	3	391	763	839	0
8. Patraix	8.1. Patraix	9.586	4	1.487	2.935	5.160	0
	8.2. Sant Isidre	3.899	3	829	1.532	1.535	0
	8.3. Vara de Quart	4.180	4	713	1.462	2.001	0
	8.4. Safranar	3.521	0	500	1.216	1.805	0

		Total	No sabe leer ni escribir	Titulación inferior a graduado escolar	Graduado escolar o equivalente	Bachiller, Formación Profesional de Segundo Grado o Títulos equivalentes o superiores	Desconocido
8. Patraix	8.5. Favara	1.518	2	356	544	616	0
9. Jesús	9.1. la Raiosa	6.275	10	1.260	1.998	3.006	1
	9.2. l'Hort de Senabre	7.084	12	1.861	2.638	2.573	0
	9.3. la Creu Coberta	2.581	2	577	953	1.049	0
	9.4. Sant Marcel·lí	4.120	12	1.103	1.748	1.257	0
	9.5. Camí Real	1.511	1	329	614	567	0
10. Quatre Carreres	10.1. Mont-Olivet	7.641	4	1.195	2.689	3.753	0
	10.2. en Corts	4.839	11	917	1.881	2.029	1
	10.3. Malilla	8.656	11	1.454	3.425	3.766	0
	10.4. Fonteta de Sant Lluís	1.213	0	390	504	319	0
	10.5. na Rovella	3.196	9	1.187	1.286	713	1
	10.6. la Punta	1.078	2	358	403	315	0
	10.7. Ciutat de les Arts i de les Ciències	2.611	1	157	541	1.912	0
11. Poblat Marítims	11.1. el Grau	3.776	5	802	1.442	1.527	0
	11.2. el Cabanyal- el Canyamelar	7.903	5	2.121	2.971	2.806	0
	11.3. la Malva-rosa	5.336	15	1.536	2.118	1.667	0
	11.4. Beteró	3.198	2	706	1.051	1.439	0
	11.5. Natzaret	2.424	5	983	1.021	414	1
12. Camins al Grau	12.1. Aiora	9.984	17	2.382	3.618	3.964	3
	12.2. Albors	3.397	2	565	1.107	1.723	0
	12.3. la Creu del Grau	5.915	8	1.431	2.180	2.295	1
	12.4. Camí Fondo	1.852	4	356	593	899	0
	12.5. Penya-roja	4.488	2	234	706	3.546	0
13. Algirós	13.1. l'Illa Perduda	3.479	2	810	1.181	1.486	0
	13.2. Ciutat Jardí	4.932	1	608	1.206	3.117	0
	13.3. l'Amistat	2.952	10	622	852	1.468	0
	13.4. la Bega Baixa	2.210	1	150	393	1.666	0
	13.5. la Carrasca	1.414	1	106	218	1.089	0
14. Benimaclet	14.1. Benimaclet	9.348	21	1.616	2.357	5.354	0
	14.2. Camí de Vera	2.234	2	328	682	1.222	0
15. Rascanya	15.1. Orriols	6.682	20	2.080	2.709	1.872	1
	15.2. Torrefiel	10.571	24	2.900	4.246	3.399	2
	15.3. Sant Llorenç	3.858	3	325	840	2.690	0
16. Benicalap	16.1. Benicalap	15.742	33	4.003	5.709	5.996	1
	16.2. Ciutat Fallera	2.374	7	827	933	607	0
17. Pobles del Nord	17.1. Benifaraig	398	0	79	171	148	0
	17.2. Poble Nou	366	1	127	128	110	0

		<b>Total</b>	No sabe leer ni escribir	Titulación inferior a graduado escolar	Graduado escolar o equivalente	Bachiller, Formación Profesional de Segundo Grado o Títulos equivalentes o superiores	Desconocido
17. Pobles del Nord	17.3. Carpesa	<b>478</b>	1	154	177	146	0
	17.4. Cases de Bàrcena	<b>159</b>	0	54	68	37	0
	17.5. Mauella	<b>24</b>	0	7	4	13	0
	17.6. Massarrojos	<b>823</b>	0	93	162	568	0
	17.7. Borbotó	<b>292</b>	1	108	92	91	0
18. Pobles de l'Oest	18.1. Benimàmet	<b>5.131</b>	10	1.406	2.166	1.549	0
	18.2. Beniferri	<b>451</b>	0	65	124	262	0
19. Pobles del Sud	19.1. el Forn d'Alcedo	<b>501</b>	2	156	216	127	0
	19.2. el Castellar-l'Oliverar	<b>2.743</b>	8	897	1.053	785	0
	19.3. Pinedo	<b>1.062</b>	4	243	490	325	0
	19.4. el Saler	<b>763</b>	0	83	225	455	0
	19.5. el Palmar	<b>327</b>	0	116	146	65	0
	19.6. el Perellonet	<b>587</b>	0	84	183	320	0
	19.7. la Torre	<b>1.964</b>	4	644	855	461	0
	19.8. Faitanar	<b>515</b>	1	69	220	225	0

Fuente: Padrón Municipal de Habitantes a 1 de enero de 2018.

Font: Padró Municipal d'Habitants a 1 de gener de 2018

**5.11. Población de 18 y más años según titulación. Mujeres****5.11. Població de 18 i més anys segons titulació. Dones**

		Total	No sabe leer ni escribir	Titulación inferior a graduado escolar	Graduado escolar o equivalente	Bachiller, Formación Profesional de Segundo Grado o Títulos equivalentes o superiores	Desconocido
<b>València</b>		<b>353.895</b>	<b>1.682</b>	<b>76.207</b>	<b>103.506</b>	<b>172.490</b>	<b>10</b>
1. Ciutat Vella	1.1. la Seu	1.387	3	126	256	1.002	0
	1.2. la Xerea	1.771	4	191	263	1.313	0
	1.3. el Carme	2.888	17	437	644	1.790	0
	1.4. el Pilar	2.145	9	350	468	1.318	0
	1.5. el Mercat	1.566	3	162	289	1.112	0
	1.6. Sant Francesc	2.657	1	208	458	1.990	0
2. l'Eixample	2.1. Russafa	10.950	28	1.378	2.387	7.157	0
	2.2. el Pla del Remei	3.214	4	213	474	2.523	0
	2.3. Gran Via	5.442	4	392	847	4.199	0
3. Extramurs	3.1. el Botànic	2.971	8	343	649	1.971	0
	3.2. la Roqueta	2.064	4	283	491	1.286	0
	3.3. la Petxina	7.047	7	839	1.612	4.589	0
	3.4. Arrancapins	10.623	11	1.227	2.476	6.909	0
4. Campanar	4.1. Campanar	5.418	18	835	1.582	2.982	1
	4.2. les Tendetes	2.500	9	498	746	1.247	0
	4.3. el Calvari	2.216	25	708	817	666	0
	4.4. Sant Pau	6.421	7	671	1.358	4.384	1
5. la Saïdia	5.1. Marxalenes	5.102	25	1.280	1.717	2.080	0
	5.2. Morvedre	4.849	12	929	1.505	2.403	0
	5.3. Trinitat	3.799	19	663	978	2.139	0
	5.4. Tormos	3.795	14	950	1.304	1.527	0
	5.5. Sant Antoni	4.390	9	820	1.215	2.346	0
6. el Pla del Real	6.1. Exposició	3.090	4	213	477	2.396	0
	6.2. Mestalla	6.642	4	801	1.346	4.491	0
	6.3. Jaume Roig	2.895	1	203	371	2.320	0
	6.4. Ciutat Universitària	1.224	1	74	201	948	0
7. l'Olivetera	7.1. Nou Moles	12.097	48	2.869	4.029	5.151	0
	7.2. Soternes	2.248	5	539	816	888	0
	7.3. Tres Forques	3.890	41	1.325	1.398	1.125	1
	7.4. la Font Santa	1.434	34	564	525	311	0
	7.5. la Llum	2.269	16	489	820	944	0
8. Patraix	8.1. Patraix	11.384	24	2.311	3.222	5.827	0
	8.2. Sant Isidre	4.266	15	931	1.578	1.742	0
	8.3. Vara de Quart	4.834	21	1.009	1.649	2.155	0
	8.4. Safranar	3.943	9	632	1.356	1.946	0

		Total	No sabe leer ni escribir	Titulación inferior a graduado escolar	Graduado escolar o equivalente	Bachiller, Formación Profesional de Segundo Grado o Títulos equivalentes o superiores	Desconocido
8. Patraix	8.5. Favara	1.548	4	392	500	652	0
9. Jesús	9.1. la Raiosa	6.866	20	1.540	2.032	3.273	1
	9.2. l'Hort de Senabre	7.516	49	2.182	2.552	2.733	0
	9.3. la Creu Coberta	2.747	7	707	880	1.153	0
	9.4. Sant Marcel·lí	4.451	36	1.409	1.630	1.376	0
	9.5. Camí Real	1.470	3	344	528	595	0
10. Quatre Carreres	10.1. Mont-Olivet	8.998	25	1.777	3.055	4.141	0
	10.2. en Corts	5.319	14	1.243	1.898	2.164	0
	10.3. Malilla	9.682	34	1.929	3.545	4.173	1
	10.4. Fonteta de Sant Lluís	1.256	10	435	499	312	0
	10.5. na Rovella	3.438	63	1.429	1.169	777	0
	10.6. la Punta	1.086	9	390	335	352	0
	10.7. Ciutat de les Arts i de les Ciències	2.794	2	208	575	2.009	0
11. Poblat Marítims	11.1. el Grau	4.046	21	1.035	1.334	1.656	0
	11.2. el Cabanyal- el Canyamelar	8.818	51	2.931	2.795	3.041	0
	11.3. la Malva-rosa	5.825	55	1.831	2.100	1.839	0
	11.4. Beteró	3.522	20	871	1.063	1.568	0
	11.5. Natzaret	2.522	47	1.067	914	494	0
12. Camins al Grau	12.1. Aiora	11.019	45	2.921	3.555	4.497	1
	12.2. Albors	4.011	18	762	1.265	1.966	0
	12.3. la Creu del Grau	6.491	45	1.645	2.219	2.582	0
	12.4. Camí Fondo	2.030	8	402	656	964	0
	12.5. Penya-roja	4.674	0	275	785	3.614	0
13. Algirós	13.1. l'Illa Perduda	4.011	22	1.120	1.183	1.685	1
	13.2. Ciutat Jardí	5.678	13	913	1.388	3.364	0
	13.3. l'Amistat	3.266	17	741	908	1.600	0
	13.4. la Bega Baixa	2.621	5	315	473	1.828	0
	13.5. la Carrasca	1.622	0	148	278	1.196	0
14. Benimaclet	14.1. Benimaclet	11.024	49	2.411	2.626	5.938	0
	14.2. Camí de Vera	2.480	7	480	687	1.306	0
15. Rascanya	15.1. Orriols	6.892	91	2.214	2.530	2.056	1
	15.2. Torrefiel	11.359	96	3.438	4.048	3.776	1
	15.3. Sant Llorenç	4.188	11	399	873	2.905	0
16. Benicalap	16.1. Benicalap	17.265	140	4.798	5.595	6.731	1
	16.2. Ciutat Fallera	2.493	30	919	878	666	0
17. Pobles del Nord	17.1. Benifaraig	436	2	124	139	171	0
	17.2. Poble Nou	395	5	139	100	151	0



		<b>Total</b>	No sabe leer ni escribir	Titulación inferior a graduado escolar	Graduado escolar o equivalente	Bachiller, Formación Profesional de Segundo Grado o Títulos equivalentes o superiores	Desconocido
17. Pobles del Nord	17.3. Carpesa	<b>558</b>	6	182	172	198	0
	17.4. Cases de Bàrcena	<b>145</b>	2	51	53	39	0
	17.5. Mauella	<b>19</b>	0	8	5	6	0
	17.6. Massarrojos	<b>958</b>	4	170	185	599	0
	17.7. Borbotó	<b>296</b>	5	102	89	100	0
18. Pobles de l'Oest	18.1. Benimàmet	<b>5.516</b>	57	1.670	2.003	1.786	0
	18.2. Beniferri	<b>461</b>	0	72	113	276	0
19. Pobles del Sud	19.1. el Forn d'Alcedo	<b>528</b>	11	187	194	136	0
	19.2. el Castellar-l'Oliverar	<b>2.910</b>	34	1.011	965	900	0
	19.3. Pinedo	<b>1.108</b>	10	285	418	395	0
	19.4. el Saler	<b>685</b>	0	87	190	408	0
	19.5. el Palmar	<b>346</b>	3	131	109	103	0
	19.6. el Perellonet	<b>564</b>	0	95	167	302	0
	19.7. la Torre	<b>2.044</b>	12	740	762	530	0
	19.8. Faitanar	<b>467</b>	0	69	167	231	0

Fuente: Padrón Municipal de Habitantes a 1 de enero de 2018.

Font: Padró Municipal d'Habitants a 1 de gener de 2018

**5.12. Población extranjera según edad en 3 grupos. Total****5.12. Població estrangera segons edat en 3 grups. Total**

		Total	0-15	16-64	65 y más
<b>València</b>		<b>102.269</b>	<b>14.144</b>	<b>84.277</b>	<b>3.848</b>
1. Ciutat Vella	1.1. la Seu	568	53	483	32
	1.2. la Xerea	480	53	400	27
	1.3. el Carme	1.045	81	928	36
	1.4. el Pilar	934	108	797	29
	1.5. el Mercat	616	52	547	17
	1.6. Sant Francesc	702	57	602	43
2. l'Eixample	2.1. Russafa	3.163	353	2.680	130
	2.2. el Pla del Remei	385	51	311	23
	2.3. Gran Via	864	110	687	67
3. Extramurs	3.1. el Botànic	927	89	800	38
	3.2. la Roqueta	861	97	732	32
	3.3. la Petxina	1.400	152	1.182	66
	3.4. Arrancapins	2.246	283	1.882	81
4. Campanar	4.1. Campanar	1.028	161	814	53
	4.2. les Tendetes	944	128	780	36
	4.3. el Calvari	1.048	158	857	33
	4.4. Sant Pau	1.572	307	1.164	101
5. la Saïdia	5.1. Marxalenes	1.708	240	1.403	65
	5.2. Morvedre	1.454	165	1.239	50
	5.3. Trinitat	1.188	137	1.009	42
	5.4. Tormos	1.362	186	1.121	55
	5.5. Sant Antoni	1.055	145	875	35
6. el Pla del Real	6.1. Exposició	489	59	410	20
	6.2. Mestalla	1.697	175	1.444	78
	6.3. Jaume Roig	430	53	340	37
	6.4. Ciutat Universitària	251	17	228	6
7. l'Olivereta	7.1. Nou Moles	4.029	598	3.310	121
	7.2. Soternes	688	94	574	20
	7.3. Tres Forques	1.992	300	1.647	45
	7.4. la Font Santa	756	118	617	21
	7.5. la Llum	460	77	363	20
8. Patraix	8.1. Patraix	2.863	386	2.358	119
	8.2. Sant Isidre	607	86	488	33
	8.3. Vara de Quart	800	129	643	28
	8.4. Safranar	547	83	439	25
	8.5. Favara	526	84	425	17
9. Jesús	9.1. la Raiosa	2.732	316	2.342	74

		Total	0-15	16-64	65 y más
9. Jesús	9.2. l'Hort de Senabre	<b>2.099</b>	289	1.730	80
	9.3. la Creu Coberta	<b>735</b>	96	617	22
	9.4. Sant Marcel·lí	<b>1.196</b>	220	944	32
	9.5. Camí Real	<b>348</b>	49	285	14
10. Quatre Carreres	10.1. Mont-Olivet	<b>3.199</b>	432	2.618	149
	10.2. en Corts	<b>2.125</b>	292	1.767	66
	10.3. Malilla	<b>1.832</b>	239	1.510	83
	10.4. Fonteta de Sant Lluís	<b>345</b>	37	304	4
	10.5. na Rovella	<b>976</b>	139	804	33
	10.6. la Punta	<b>455</b>	105	332	18
	10.7. Ciutat de les Arts i de les Ciències	<b>923</b>	151	726	46
11. Poblats Marítims	11.1. el Grau	<b>1.544</b>	202	1.284	58
	11.2. el Cabanyal- el Canyamelar	<b>3.077</b>	547	2.425	105
	11.3. la Malva-rosa	<b>1.507</b>	219	1.219	69
	11.4. Beteró	<b>796</b>	121	636	39
	11.5. Natzaret	<b>1.007</b>	192	791	24
12. Camins al Grau	12.1. Aiora	<b>3.665</b>	487	3.049	129
	12.2. Albors	<b>1.164</b>	168	962	34
	12.3. la Creu del Grau	<b>2.404</b>	348	1.943	113
	12.4. Camí Fondo	<b>834</b>	99	710	25
	12.5. Penya-roja	<b>1.501</b>	281	1.124	96
13. Algirós	13.1. l'Illa Perduda	<b>760</b>	112	614	34
	13.2. Ciutat Jardí	<b>1.423</b>	142	1.238	43
	13.3. l'Amistat	<b>1.180</b>	132	1.025	23
	13.4. la Bega Baixa	<b>409</b>	30	354	25
	13.5. la Carrasca	<b>408</b>	30	358	20
14. Benimaclet	14.1. Benimaclet	<b>3.145</b>	348	2.700	97
	14.2. Camí de Vera	<b>333</b>	29	290	14
15. Rascanya	15.1. Orriols	<b>3.769</b>	556	3.123	90
	15.2. Torrefiel	<b>4.004</b>	603	3.290	111
	15.3. Sant Llorenç	<b>544</b>	68	448	28
16. Benicalap	16.1. Benicalap	<b>5.251</b>	883	4.184	184
	16.2. Ciutat Fallera	<b>929</b>	144	754	31
17. Pobles del Nord	17.1. Benifaraig	<b>33</b>	3	28	2
	17.2. Poble Nou	<b>106</b>	15	86	5
	17.3. Carpesa	<b>66</b>	11	50	5
	17.4. Cases de Bàrcena	<b>48</b>	8	38	2
	17.5. Mauella	<b>4</b>	0	4	0
	17.6. Massarrojos	<b>192</b>	43	142	7
	17.7. Borbotó	<b>32</b>	4	27	1

		<b>Total</b>	0-15	16-64	65 y más
18. Pobles de l'Oest	18.1. Benimàmet	<b>1.422</b>	203	1.173	46
	18.2. Beniferri	<b>128</b>	18	104	6
19. Pobles del Sud	19.1. el Forn d'Alcedo	<b>107</b>	14	89	4
	19.2. el Castellar-l'Oliverar	<b>469</b>	93	364	12
	19.3. Pinedo	<b>218</b>	23	182	13
	19.4. el Saler	<b>206</b>	23	164	19
	19.5. el Palmar	<b>45</b>	6	38	1
	19.6. el Perellonet	<b>62</b>	7	54	1
	19.7. la Torre	<b>690</b>	119	545	26
	19.8. Faitanar	<b>137</b>	23	110	4

Fuente: Padrón Municipal de Habitantes a 1 de enero de 2018.

Font: Padró Municipal d'Habitants a 1 de gener de 2018

**5.12. Población extranjera según edad en 3 grupos. Varones****5.12. Població estrangera segons edat en 3 grups. Homes**

		Total	0-15	16-64	65 y más
<b>València</b>		<b>52.453</b>	<b>7.320</b>	<b>43.456</b>	<b>1.677</b>
1. Ciutat Vella	1.1. la Seu	276	27	234	15
	1.2. la Xerea	239	27	198	14
	1.3. el Carme	541	36	485	20
	1.4. el Pilar	442	56	370	16
	1.5. el Mercat	284	23	254	7
	1.6. Sant Francesc	318	21	274	23
2. l'Eixample	2.1. Russafa	1.614	168	1.382	64
	2.2. el Pla del Remei	173	23	141	9
	2.3. Gran Via	415	62	315	38
3. Extramurs	3.1. el Botànic	491	43	426	22
	3.2. la Roqueta	458	56	388	14
	3.3. la Petxina	677	79	569	29
	3.4. Arrancapins	1.095	151	905	39
4. Campanar	4.1. Campanar	467	82	364	21
	4.2. les Tendetes	441	63	367	11
	4.3. el Calvari	559	74	467	18
	4.4. Sant Pau	748	147	555	46
5. la Saïdia	5.1. Marxalenes	821	103	687	31
	5.2. Morvedre	701	89	590	22
	5.3. Trinitat	565	77	472	16
	5.4. Tormos	735	103	606	26
	5.5. Sant Antoni	548	78	459	11
6. el Pla del Real	6.1. Exposició	233	32	192	9
	6.2. Mestalla	818	86	703	29
	6.3. Jaume Roig	193	30	146	17
	6.4. Ciutat Universitària	111	12	97	2
7. l'Olivereta	7.1. Nou Moles	2.080	320	1.708	52
	7.2. Soternes	342	37	297	8
	7.3. Tres Forques	1.149	161	972	16
	7.4. la Font Santa	463	62	395	6
	7.5. la Llum	213	43	160	10
8. Patraix	8.1. Patraix	1.404	192	1.166	46
	8.2. Sant Isidre	295	40	244	11
	8.3. Vara de Quart	363	63	289	11
	8.4. Safranar	267	43	212	12
	8.5. Favara	296	42	248	6
9. Jesús	9.1. la Raiosa	1.516	175	1.304	37

		Total	0-15	16-64	65 y más
9. Jesús	9.2. l'Hort de Senabre	1.180	146	999	35
	9.3. la Creu Coberta	411	51	350	10
	9.4. Sant Marcel·lí	617	113	493	11
	9.5. Camí Real	180	29	144	7
10. Quatre Carreres	10.1. Mont-Olivet	1.595	219	1.312	64
	10.2. en Corts	1.130	163	938	29
	10.3. Malilla	951	113	798	40
	10.4. Fonteta de Sant Lluís	193	21	170	2
	10.5. na Rovella	511	77	420	14
	10.6. la Punta	242	59	173	10
	10.7. Ciutat de les Arts i de les Ciències	449	82	352	15
11. Poblats Marítims	11.1. el Grau	811	91	690	30
	11.2. el Cabanyal- el Canyamelar	1.624	290	1.284	50
	11.3. la Malva-rosa	755	119	606	30
	11.4. Beteró	405	62	325	18
	11.5. Natzaret	547	104	434	9
12. Camins al Grau	12.1. Aiora	1.960	260	1.641	59
	12.2. Albors	586	81	489	16
	12.3. la Creu del Grau	1.232	164	1.023	45
	12.4. Camí Fondo	451	56	382	13
	12.5. Penya-roja	727	128	553	46
13. Algirós	13.1. l'Illa Perduda	373	60	298	15
	13.2. Ciutat Jardí	698	76	607	15
	13.3. l'Amistat	615	69	536	10
	13.4. la Bega Baixa	180	16	151	13
	13.5. la Carrasca	210	20	179	11
14. Benimaclet	14.1. Benimaclet	1.527	191	1.298	38
	14.2. Camí de Vera	164	16	144	4
15. Rascanya	15.1. Orriols	2.140	298	1.807	35
	15.2. Torrefiel	2.164	313	1.806	45
	15.3. Sant Llorenç	267	43	214	10
16. Benicalap	16.1. Benicalap	2.690	474	2.149	67
	16.2. Ciutat Fallera	492	74	410	8
17. Pobles del Nord	17.1. Benifaraig	15	2	12	1
	17.2. Poble Nou	55	5	49	1
	17.3. Carpesa	35	8	25	2
	17.4. Cases de Bàrcena	25	3	22	0
	17.5. Mauella	1	0	1	0
	17.6. Massarrojos	86	21	61	4
	17.7. Borbotó	15	2	13	0

		<b>Total</b>	0-15	16-64	65 y más
18. Pobles de l'Oest	18.1. Benimàmet	<b>691</b>	95	578	18
	18.2. Beniferri	<b>63</b>	11	49	3
19. Pobles del Sud	19.1. el Forn d'Alcedo	<b>53</b>	6	46	1
	19.2. el Castellar-l'Oliverar	<b>241</b>	51	183	7
	19.3. Pinedo	<b>115</b>	10	100	5
	19.4. el Saler	<b>105</b>	11	82	12
	19.5. el Palmar	<b>20</b>	3	17	0
	19.6. el Perellonet	<b>34</b>	5	28	1
	19.7. la Torre	<b>404</b>	70	321	13
	19.8. Faitanar	<b>67</b>	13	53	1

Fuente: Padrón Municipal de Habitantes a 1 de enero de 2018.

Font: Padró Municipal d'Habitants a 1 de gener de 2018

**5.12. Población extranjera según edad en 3 grupos. Mujeres****5.12. Població estrangera segons edat en 3 grups. Dones**

		Total	0-15	16-64	65 y más
<b>València</b>		<b>49.816</b>	<b>6.824</b>	<b>40.821</b>	<b>2.171</b>
1. Ciutat Vella	1.1. la Seu	292	26	249	17
	1.2. la Xerea	241	26	202	13
	1.3. el Carme	504	45	443	16
	1.4. el Pilar	492	52	427	13
	1.5. el Mercat	332	29	293	10
	1.6. Sant Francesc	384	36	328	20
2. l'Eixample	2.1. Russafa	1.549	185	1.298	66
	2.2. el Pla del Remei	212	28	170	14
	2.3. Gran Via	449	48	372	29
3. Extramurs	3.1. el Botànic	436	46	374	16
	3.2. la Roqueta	403	41	344	18
	3.3. la Petxina	723	73	613	37
	3.4. Arrancapins	1.151	132	977	42
4. Campanar	4.1. Campanar	561	79	450	32
	4.2. les Tendetes	503	65	413	25
	4.3. el Calvari	489	84	390	15
	4.4. Sant Pau	824	160	609	55
5. la Saïdia	5.1. Marxalenes	887	137	716	34
	5.2. Morvedre	753	76	649	28
	5.3. Trinitat	623	60	537	26
	5.4. Tormos	627	83	515	29
	5.5. Sant Antoni	507	67	416	24
6. el Pla del Real	6.1. Exposició	256	27	218	11
	6.2. Mestalla	879	89	741	49
	6.3. Jaume Roig	237	23	194	20
	6.4. Ciutat Universitària	140	5	131	4
7. l'Olivereta	7.1. Nou Moles	1.949	278	1.602	69
	7.2. Soternes	346	57	277	12
	7.3. Tres Forques	843	139	675	29
	7.4. la Font Santa	293	56	222	15
	7.5. la Llum	247	34	203	10
8. Patraix	8.1. Patraix	1.459	194	1.192	73
	8.2. Sant Isidre	312	46	244	22
	8.3. Vara de Quart	437	66	354	17
	8.4. Safranar	280	40	227	13
	8.5. Favara	230	42	177	11
9. Jesús	9.1. la Raiosa	1.216	141	1.038	37



		Total	0-15	16-64	65 y más
9. Jesús	9.2. l'Hort de Senabre	919	143	731	45
	9.3. la Creu Coberta	324	45	267	12
	9.4. Sant Marcel·lí	579	107	451	21
	9.5. Camí Real	168	20	141	7
10. Quatre Carreres	10.1. Mont-Olivet	1.604	213	1.306	85
	10.2. en Corts	995	129	829	37
	10.3. Malilla	881	126	712	43
	10.4. Fonteta de Sant Lluís	152	16	134	2
	10.5. na Rovella	465	62	384	19
	10.6. la Punta	213	46	159	8
	10.7. Ciutat de les Arts i de les Ciències	474	69	374	31
11. Poblats Marítims	11.1. el Grau	733	111	594	28
	11.2. el Cabanyal- el Canyamelar	1.453	257	1.141	55
	11.3. la Malva-rosa	752	100	613	39
	11.4. Beteró	391	59	311	21
	11.5. Natzaret	460	88	357	15
12. Camins al Grau	12.1. Aiora	1.705	227	1.408	70
	12.2. Albors	578	87	473	18
	12.3. la Creu del Grau	1.172	184	920	68
	12.4. Camí Fondo	383	43	328	12
	12.5. Penya-roja	774	153	571	50
13. Algirós	13.1. l'Illa Perduda	387	52	316	19
	13.2. Ciutat Jardí	725	66	631	28
	13.3. l'Amistat	565	63	489	13
	13.4. la Bega Baixa	229	14	203	12
	13.5. la Carrasca	198	10	179	9
14. Benimaclet	14.1. Benimaclet	1.618	157	1.402	59
	14.2. Camí de Vera	169	13	146	10
15. Rascanya	15.1. Orriols	1.629	258	1.316	55
	15.2. Torrefiel	1.840	290	1.484	66
	15.3. Sant Llorenç	277	25	234	18
16. Benicalap	16.1. Benicalap	2.561	409	2.035	117
	16.2. Ciutat Fallera	437	70	344	23
17. Pobles del Nord	17.1. Benifaraig	18	1	16	1
	17.2. Poble Nou	51	10	37	4
	17.3. Carpesa	31	3	25	3
	17.4. Cases de Bàrcena	23	5	16	2
	17.5. Mauella	3	0	3	0
	17.6. Massarrojos	106	22	81	3
	17.7. Borbotó	17	2	14	1

		<b>Total</b>	0-15	16-64	65 y más
18. Pobles de l'Oest	18.1. Benimàmet	<b>731</b>	108	595	28
	18.2. Beniferri	<b>65</b>	7	55	3
19. Pobles del Sud	19.1. el Forn d'Alcedo	<b>54</b>	8	43	3
	19.2. el Castellar-l'Oliverar	<b>228</b>	42	181	5
	19.3. Pinedo	<b>103</b>	13	82	8
	19.4. el Saler	<b>101</b>	12	82	7
	19.5. el Palmar	<b>25</b>	3	21	1
	19.6. el Perellonet	<b>28</b>	2	26	0
	19.7. la Torre	<b>286</b>	49	224	13
	19.8. Faitanar	<b>70</b>	10	57	3

Fuente: Padrón Municipal de Habitantes a 1 de enero de 2018.

Font: Padró Municipal d'Habitants a 1 de gener de 2018

**5.13. Población extranjera según nacionalidad, por continentes. Total**  
**5.13. Població estrangera segons nacionalitat, per continents. Total**

		Total	Resto UE(28)	Europa No UE(28)	África	América del Norte	América Central	América del Sur	Asia	Oceanía y Otros
<b>València</b>		<b>102.269</b>	<b>33.994</b>	<b>6.597</b>	<b>12.439</b>	<b>1.634</b>	<b>5.453</b>	<b>25.014</b>	<b>17.013</b>	<b>125</b>
1. Ciutat Vella	1.1. la Seu	568	332	29	35	41	20	71	31	9
	1.2. la Xerea	480	240	25	39	41	12	82	39	2
	1.3. el Carme	1.045	607	29	113	65	31	127	72	1
	1.4. el Pilar	934	480	45	123	32	41	113	98	2
	1.5. el Mercat	616	349	29	43	22	20	94	55	4
	1.6. Sant Francesc	702	361	47	45	46	21	87	95	0
2. l'Eixample	2.1. Russafa	3.163	1.444	132	323	128	112	642	373	9
	2.2. el Pla del Remei	385	195	27	22	43	21	39	34	4
	2.3. Gran Via	864	487	46	34	80	35	113	64	5
3. Extramurs	3.1. el Botànic	927	509	33	110	26	46	168	35	0
	3.2. la Roqueta	861	218	24	35	24	22	166	372	0
	3.3. la Petxina	1.400	590	64	76	40	94	401	134	1
	3.4. Arrancapins	2.246	774	93	111	43	164	718	340	3
4. Campanar	4.1. Campanar	1.028	364	78	96	15	76	234	165	0
	4.2. les Tendetes	944	337	127	75	19	53	262	71	0
	4.3. el Calvari	1.048	255	71	217	4	81	230	189	1
	4.4. Sant Pau	1.572	662	166	157	21	34	268	263	1
5. la Saïdia	5.1. Marxalenes	1.708	484	175	188	15	103	518	224	1
	5.2. Morvedre	1.454	464	130	147	23	118	423	147	2
	5.3. Trinitat	1.188	477	78	77	17	80	302	156	1
	5.4. Tormos	1.362	366	129	232	8	88	364	175	0
	5.5. Sant Antoni	1.055	312	99	111	8	69	317	138	1
6. el Pla del Real	6.1. Exposició	489	294	16	13	7	19	77	61	2
	6.2. Mestalla	1.697	703	81	108	26	60	407	311	1
	6.3. Jaume Roig	430	230	22	20	20	21	83	33	1
	6.4. Ciutat Universitària	251	119	13	9	2	16	49	43	0
7. l'Olivereta	7.1. Nou Moles	4.029	933	284	410	23	299	1.277	803	0
	7.2. Soternes	688	166	78	91	8	47	172	125	1
	7.3. Tres Forques	1.992	475	125	335	6	56	455	539	1
	7.4. la Font Santa	756	166	72	134	1	39	94	250	0
	7.5. la Llum	460	90	36	66	4	46	131	87	0
8. Patraix	8.1. Patraix	2.863	778	245	309	29	194	815	492	1
	8.2. Sant Isidre	607	182	62	86	5	27	183	62	0
	8.3. Vara de Quart	800	189	46	120	5	52	217	171	0
	8.4. Safranar	547	146	33	77	3	30	108	150	0
	8.5. Favara	526	97	34	60	1	25	149	160	0
9. Jesús	9.1. la Raiosa	2.732	543	175	381	23	179	816	611	4

		Total	Resto UE(28)	Europa No UE(28)	África	América del Norte	América Central	América del Sur	Asia	Oceanía y Otros
9. Jesús	9.2. l'Hort de Senabre	2.099	403	117	356	12	124	552	534	1
	9.3. la Creu Coberta	735	177	31	122	4	62	205	134	0
	9.4. Sant Marcel·lí	1.196	325	57	207	6	66	303	231	1
	9.5. Camí Real	348	120	9	64	0	16	109	30	0
10. Quatre Carreres	10.1. Mont-Olivet	3.199	1.007	184	214	38	285	991	467	13
	10.2. en Corts	2.125	514	76	226	26	114	613	555	1
	10.3. Malilla	1.832	522	60	257	27	112	583	271	0
	10.4. Fonteta de Sant Lluís	345	94	19	90	1	14	93	34	0
	10.5. na Rovella	976	250	114	167	4	52	199	190	0
	10.6. la Punta	455	307	15	29	4	9	71	20	0
	10.7. Ciutat de les Arts i de les Ciències	923	373	89	48	47	44	179	138	5
11. Poblats Marítims	11.1. el Grau	1.544	564	125	192	22	66	271	304	0
	11.2. el Cabanyal- el Canyamellar	3.077	1.859	160	247	32	78	439	255	7
	11.3. la Malva-rosa	1.507	619	180	191	19	76	246	175	1
	11.4. Beteró	796	333	56	51	16	34	178	128	0
	11.5. Natzaret	1.007	385	45	268	7	29	158	115	0
12. Camins al Grau	12.1. Aiora	3.665	1.008	227	411	36	115	877	991	0
	12.2. Albors	1.164	352	67	90	24	60	374	197	0
	12.3. la Creu del Grau	2.404	686	178	238	33	65	477	726	1
	12.4. Camí Fondo	834	265	43	110	15	41	203	157	0
	12.5. Penya-roja	1.501	657	117	77	80	27	285	236	22
13. Algirós	13.1. l'Illa Perduda	760	233	40	66	7	49	206	158	1
	13.2. Ciutat Jardí	1.423	485	60	98	16	62	384	317	1
	13.3. l'Amistat	1.180	332	56	107	6	65	335	278	1
	13.4. la Bega Baixa	409	161	17	23	7	42	102	56	1
	13.5. la Carrasca	408	162	9	42	21	28	100	46	0
14. Benimaclet	14.1. Benimaclet	3.145	1.134	126	315	69	267	745	486	3
	14.2. Camí de Vera	333	146	10	23	2	27	64	60	1
15. Rascanya	15.1. Orriols	3.769	705	243	969	15	193	1.014	629	1
	15.2. Torrefiel	4.004	870	322	877	15	208	1.256	455	1
	15.3. Sant Llorenç	544	261	26	61	9	19	91	76	1
16. Benicalap	16.1. Benicalap	5.251	1.308	344	870	47	317	1.389	976	0
	16.2. Ciutat Fallera	929	188	86	202	3	34	280	135	1
17. Pobles del Nord	17.1. Benifaraig	33	16	2	5	0	5	5	0	0
	17.2. Poble Nou	106	22	4	32	0	10	30	8	0
	17.3. Carpesa	66	14	20	14	1	4	13	0	0
	17.4. Cases de Bàrcena	48	14	8	15	0	3	3	5	0
	17.5. Mauella	4	3	0	0	0	1	0	0	0
	17.6. Massarrojos	192	147	5	7	6	5	17	4	1
	17.7. Borbotó	32	19	0	1	1	5	5	0	1

		<b>Total</b>	Resto UE(28)	Europa No UE(28)	África	América del Norte	América Central	América del Sur	Asia	Oceanía y Otros
18. Pobles de l'Oest	18.1. Benimàmet	<b>1.422</b>	521	158	197	15	92	357	82	0
	18.2. Beniferri	<b>128</b>	53	7	12	1	3	32	20	0
19. Pobles del Sud	19.1. el Forn d'Alcedo	<b>107</b>	23	7	20	1	10	37	9	0
	19.2. el Castellar-l'Oliverar	<b>469</b>	290	18	53	1	14	82	11	0
	19.3. Pinedo	<b>218</b>	152	2	5	1	8	41	9	0
	19.4. el Saler	<b>206</b>	130	17	7	6	6	36	4	0
	19.5. el Palmar	<b>45</b>	31	1	0	0	1	12	0	0
	19.6. el Perellonet	<b>62</b>	41	1	5	1	4	7	2	1
	19.7. la Torre	<b>690</b>	217	31	119	6	29	160	128	0
	19.8. Faitanar	<b>137</b>	78	10	11	0	2	33	3	0

Fuente: Padrón Municipal de Habitantes a 1 de enero de 2018.

Font: Padró Municipal d'Habitants a 1 de gener de 2018

**5.13. Población extranjera según nacionalidad, por continentes. Varones**  
**5.13. Població estrangera segons nacionalitat, per continents. Homes**

		Total	Resto UE(28)	Europa No UE(28)	África	América del Norte	América Central	América del Sur	Asia	Oceanía y Otros
<b>València</b>		<b>52.453</b>	<b>17.052</b>	<b>2.719</b>	<b>8.175</b>	<b>778</b>	<b>1.778</b>	<b>11.535</b>	<b>10.354</b>	<b>62</b>
1. Ciutat Vella	1.1. la Seu	276	147	17	20	23	8	45	12	4
	1.2. la Xerea	239	116	11	33	20	4	37	17	1
	1.3. el Carme	541	313	11	85	31	17	48	36	0
	1.4. el Pilar	442	235	18	61	13	11	45	58	1
	1.5. el Mercat	284	164	11	26	11	7	35	28	2
	1.6. Sant Francesc	318	175	15	22	21	8	38	39	0
2. l'Eixample	2.1. Russafa	1.614	737	47	237	61	41	296	191	4
	2.2. el Pla del Remei	173	100	11	14	18	2	11	15	2
	2.3. Gran Via	415	250	12	18	45	7	51	30	2
3. Extramurs	3.1. el Botànic	491	266	12	99	13	11	70	20	0
	3.2. la Roqueta	458	113	9	26	12	6	74	218	0
	3.3. la Petxina	677	287	28	54	16	33	188	70	1
	3.4. Arrancapins	1.095	404	37	73	22	52	318	186	3
4. Campanar	4.1. Campanar	467	164	28	56	6	26	96	91	0
	4.2. les Tendetes	441	168	44	51	11	16	120	31	0
	4.3. el Calvari	559	123	32	153	1	25	114	111	0
	4.4. Sant Pau	748	324	65	101	4	8	117	129	0
5. la Saïdia	5.1. Marxalenes	821	225	75	120	6	34	229	131	1
	5.2. Morvedre	701	232	61	98	9	34	189	76	2
	5.3. Trinitat	565	235	32	47	11	30	122	87	1
	5.4. Tormos	735	202	56	165	5	26	175	106	0
	5.5. Sant Antoni	548	164	41	78	3	26	159	77	0
6. el Pla del Real	6.1. Exposició	233	139	7	6	5	8	36	30	2
	6.2. Mestalla	818	338	32	67	13	20	180	167	1
	6.3. Jaume Roig	193	103	9	11	14	8	34	14	0
	6.4. Ciutat Universitària	111	58	3	3	0	6	23	18	0
7. l'Olivereta	7.1. Nou Moles	2.080	471	125	264	8	76	635	501	0
	7.2. Soternes	342	81	29	51	2	17	78	83	1
	7.3. Tres Forques	1.149	229	58	197	1	21	215	427	1
	7.4. la Font Santa	463	83	32	81	0	14	51	202	0
	7.5. la Llum	213	47	17	35	2	12	59	41	0
8. Patraix	8.1. Patraix	1.404	380	102	200	13	54	371	284	0
	8.2. Sant Isidre	295	84	27	57	2	10	76	39	0
	8.3. Vara de Quart	363	89	18	71	1	12	83	89	0
	8.4. Safranar	267	77	11	39	2	9	42	87	0
	8.5. Favara	296	50	13	35	1	5	76	116	0
9. Jesús	9.1. la Raiosa	1.516	278	74	297	10	43	400	410	4

		Total	Resto UE(28)	Europa No UE(28)	África	América del Norte	América Central	América del Sur	Asia	Oceanía y Otros
9. Jesús	9.2. l'Hort de Senabre	1.180	195	50	250	5	44	275	360	1
	9.3. la Creu Coberta	411	90	13	81	2	26	96	103	0
	9.4. Sant Marcel·lí	617	156	28	124	4	27	129	148	1
	9.5. Camí Real	180	63	2	42	0	5	48	20	0
10. Quatre Carreres	10.1. Mont-Olivet	1.595	524	71	160	12	90	475	258	5
	10.2. en Corts	1.130	249	32	160	11	41	298	338	1
	10.3. Malilla	951	269	22	190	15	44	258	153	0
	10.4. Fonteta de Sant Lluís	193	44	10	62	1	4	44	28	0
	10.5. na Rovella	511	122	46	111	1	20	98	113	0
	10.6. la Punta	242	168	5	16	0	3	36	14	0
	10.7. Ciutat de les Arts i de les Ciències	449	193	34	35	26	12	73	75	1
11. Poblats Marítims	11.1. el Grau	811	284	51	121	10	28	123	194	0
	11.2. el Cabanyal- el Canyamellar	1.624	984	65	162	18	30	189	174	2
	11.3. la Malva-rosa	755	292	86	113	8	33	109	114	0
	11.4. Beteró	405	170	22	30	6	16	83	78	0
	11.5. Natzaret	547	202	16	164	7	11	71	76	0
12. Camins al Grau	12.1. Aiora	1.960	494	89	271	19	47	387	653	0
	12.2. Albors	586	174	27	57	12	19	180	117	0
	12.3. la Creu del Grau	1.232	323	70	161	14	24	205	435	0
	12.4. Camí Fondo	451	151	18	74	12	7	90	99	0
	12.5. Penya-roja	727	345	47	40	42	10	113	119	11
	13. Algirós	13.1. l'Illa Perduda	373	111	9	42	2	19	97	93
13.2. Ciutat Jardí		698	228	30	58	8	23	166	185	0
13.3. l'Amistat		615	143	24	76	3	28	164	177	0
13.4. la Bega Baixa		180	72	4	13	3	14	43	31	0
13.5. la Carrasca		210	84	4	34	8	8	47	25	0
14. Benimaclet	14.1. Benimaclet	1.527	553	50	214	36	78	344	250	2
	14.2. Camí de Vera	164	81	3	14	0	11	27	28	0
15. Rascanya	15.1. Orriols	2.140	360	107	668	6	69	494	436	0
	15.2. Torrefiel	2.164	449	143	549	6	72	652	292	1
	15.3. Sant Llorenç	267	138	8	43	3	7	33	35	0
16. Benicalap	16.1. Benicalap	2.690	675	140	550	21	90	611	603	0
	16.2. Ciutat Fallera	492	87	35	131	2	12	143	81	1
17. Pobles del Nord	17.1. Benifaraig	15	9	1	2	0	2	1	0	0
	17.2. Poble Nou	55	14	1	20	0	1	15	4	0
	17.3. Carpesa	35	9	12	9	0	0	5	0	0
	17.4. Cases de Bàrcena	25	7	2	13	0	1	1	1	0
	17.5. Mauella	1	1	0	0	0	0	0	0	0
	17.6. Massarrojos	86	66	2	6	4	2	4	1	1
	17.7. Borbotó	15	10	0	0	1	2	1	0	1

		<b>Total</b>	Resto UE(28)	Europa No UE(28)	África	América del Norte	América Central	América del Sur	Asia	Oceanía y Otros
18. Pobles de l'Oest	18.1. Benimàmet	<b>691</b>	272	67	103	5	25	163	56	0
	18.2. Beniferri	<b>63</b>	26	3	6	0	1	14	13	0
19. Pobles del Sud	19.1. el Forn d'Alcedo	<b>53</b>	9	4	13	0	5	17	5	0
	19.2. el Castellar-l'Oliverar	<b>241</b>	148	7	37	1	5	36	7	0
	19.3. Pinedo	<b>115</b>	88	0	3	0	2	17	5	0
	19.4. el Saler	<b>105</b>	68	8	3	3	1	20	2	0
	19.5. el Palmar	<b>20</b>	17	0	0	0	0	3	0	0
	19.6. el Perellonet	<b>34</b>	25	0	3	1	0	3	1	1
	19.7. la Torre	<b>404</b>	122	17	84	4	11	81	85	0
	19.8. Faitanar	<b>67</b>	37	4	6	0	1	17	2	0

Fuente: Padrón Municipal de Habitantes a 1 de enero de 2018.

Font: Padró Municipal d'Habitants a 1 de gener de 2018



**5.13. Población extranjera según nacionalidad, por continentes. Mujeres****5.13. Població estrangera segons nacionalitat, per continents. Dones**

		Total	Resto UE(28)	Europa No UE(28)	África	América del Norte	América Central	América del Sur	Asia	Oceanía y Otros
<b>València</b>		<b>49.816</b>	<b>16.942</b>	<b>3.878</b>	<b>4.264</b>	<b>856</b>	<b>3.675</b>	<b>13.479</b>	<b>6.659</b>	<b>63</b>
1. Ciutat Vella	1.1. la Seu	292	185	12	15	18	12	26	19	5
	1.2. la Xerea	241	124	14	6	21	8	45	22	1
	1.3. el Carme	504	294	18	28	34	14	79	36	1
	1.4. el Pilar	492	245	27	62	19	30	68	40	1
	1.5. el Mercat	332	185	18	17	11	13	59	27	2
	1.6. Sant Francesc	384	186	32	23	25	13	49	56	0
2. l'Eixample	2.1. Russafa	1.549	707	85	86	67	71	346	182	5
	2.2. el Pla del Remei	212	95	16	8	25	19	28	19	2
	2.3. Gran Via	449	237	34	16	35	28	62	34	3
3. Extramurs	3.1. el Botànic	436	243	21	11	13	35	98	15	0
	3.2. la Roqueta	403	105	15	9	12	16	92	154	0
	3.3. la Petxina	723	303	36	22	24	61	213	64	0
	3.4. Arrancapins	1.151	370	56	38	21	112	400	154	0
4. Campanar	4.1. Campanar	561	200	50	40	9	50	138	74	0
	4.2. les Tendetes	503	169	83	24	8	37	142	40	0
	4.3. el Calvari	489	132	39	64	3	56	116	78	1
	4.4. Sant Pau	824	338	101	56	17	26	151	134	1
5. la Saïdia	5.1. Marxalenes	887	259	100	68	9	69	289	93	0
	5.2. Morvedre	753	232	69	49	14	84	234	71	0
	5.3. Trinitat	623	242	46	30	6	50	180	69	0
	5.4. Tormos	627	164	73	67	3	62	189	69	0
	5.5. Sant Antoni	507	148	58	33	5	43	158	61	1
6. el Pla del Real	6.1. Exposició	256	155	9	7	2	11	41	31	0
	6.2. Mestalla	879	365	49	41	13	40	227	144	0
	6.3. Jaume Roig	237	127	13	9	6	13	49	19	1
	6.4. Ciutat Universitària	140	61	10	6	2	10	26	25	0
7. l'Olivereta	7.1. Nou Moles	1.949	462	159	146	15	223	642	302	0
	7.2. Soternes	346	85	49	40	6	30	94	42	0
	7.3. Tres Forques	843	246	67	138	5	35	240	112	0
	7.4. la Font Santa	293	83	40	53	1	25	43	48	0
	7.5. la Llum	247	43	19	31	2	34	72	46	0
8. Patraix	8.1. Patraix	1.459	398	143	109	16	140	444	208	1
	8.2. Sant Isidre	312	98	35	29	3	17	107	23	0
	8.3. Vara de Quart	437	100	28	49	4	40	134	82	0
	8.4. Safranar	280	69	22	38	1	21	66	63	0
	8.5. Favara	230	47	21	25	0	20	73	44	0
9. Jesús	9.1. la Raiosa	1.216	265	101	84	13	136	416	201	0

		Total	Resto UE(28)	Europa No UE(28)	África	América del Norte	América Central	América del Sur	Asia	Oceanía y Otros
9. Jesús	9.2. l'Hort de Senabre	919	208	67	106	7	80	277	174	0
	9.3. la Creu Coberta	324	87	18	41	2	36	109	31	0
	9.4. Sant Marcel·lí	579	169	29	83	2	39	174	83	0
	9.5. Camí Real	168	57	7	22	0	11	61	10	0
10. Quatre Carreres	10.1. Mont-Olivet	1.604	483	113	54	26	195	516	209	8
	10.2. en Corts	995	265	44	66	15	73	315	217	0
	10.3. Malilla	881	253	38	67	12	68	325	118	0
	10.4. Fonteta de Sant Lluís	152	50	9	28	0	10	49	6	0
	10.5. na Rovella	465	128	68	56	3	32	101	77	0
	10.6. la Punta	213	139	10	13	4	6	35	6	0
	10.7. Ciutat de les Arts i de les Ciències	474	180	55	13	21	32	106	63	4
11. Poblats Marítims	11.1. el Grau	733	280	74	71	12	38	148	110	0
	11.2. el Cabanyal- el Canyamellar	1.453	875	95	85	14	48	250	81	5
	11.3. la Malva-rosa	752	327	94	78	11	43	137	61	1
	11.4. Beteró	391	163	34	21	10	18	95	50	0
	11.5. Natzaret	460	183	29	104	0	18	87	39	0
12. Camins al Grau	12.1. Aiora	1.705	514	138	140	17	68	490	338	0
	12.2. Albors	578	178	40	33	12	41	194	80	0
	12.3. la Creu del Grau	1.172	363	108	77	19	41	272	291	1
	12.4. Camí Fondo	383	114	25	36	3	34	113	58	0
	12.5. Penya-roja	774	312	70	37	38	17	172	117	11
	13. Algirós	13.1. l'Illa Perduda	387	122	31	24	5	30	109	65
13.2. Ciutat Jardí		725	257	30	40	8	39	218	132	1
13.3. l'Amistat		565	189	32	31	3	37	171	101	1
13.4. la Bega Baixa		229	89	13	10	4	28	59	25	1
13.5. la Carrasca		198	78	5	8	13	20	53	21	0
14. Benimaclet	14.1. Benimaclet	1.618	581	76	101	33	189	401	236	1
	14.2. Camí de Vera	169	65	7	9	2	16	37	32	1
15. Rascanya	15.1. Orriols	1.629	345	136	301	9	124	520	193	1
	15.2. Torrefiel	1.840	421	179	328	9	136	604	163	0
	15.3. Sant Llorenç	277	123	18	18	6	12	58	41	1
16. Benicalap	16.1. Benicalap	2.561	633	204	320	26	227	778	373	0
	16.2. Ciutat Fallera	437	101	51	71	1	22	137	54	0
17. Pobles del Nord	17.1. Benifaraig	18	7	1	3	0	3	4	0	0
	17.2. Poble Nou	51	8	3	12	0	9	15	4	0
	17.3. Carpesa	31	5	8	5	1	4	8	0	0
	17.4. Cases de Bàrcena	23	7	6	2	0	2	2	4	0
	17.5. Mauella	3	2	0	0	0	1	0	0	0
	17.6. Massarrojos	106	81	3	1	2	3	13	3	0
	17.7. Borbotó	17	9	0	1	0	3	4	0	0

		<b>Total</b>	Resto UE(28)	Europa No UE(28)	África	América del Norte	América Central	América del Sur	Asia	Oceanía y Otros
18. Pobles de l'Oest	18.1. Benimàmet	<b>731</b>	249	91	94	10	67	194	26	0
	18.2. Beniferri	<b>65</b>	27	4	6	1	2	18	7	0
19. Pobles del Sud	19.1. el Forn d'Alcedo	<b>54</b>	14	3	7	1	5	20	4	0
	19.2. el Castellar-l'Oliverar	<b>228</b>	142	11	16	0	9	46	4	0
	19.3. Pinedo	<b>103</b>	64	2	2	1	6	24	4	0
	19.4. el Saler	<b>101</b>	62	9	4	3	5	16	2	0
	19.5. el Palmar	<b>25</b>	14	1	0	0	1	9	0	0
	19.6. el Perellonet	<b>28</b>	16	1	2	0	4	4	1	0
	19.7. la Torre	<b>286</b>	95	14	35	2	18	79	43	0
	19.8. Faitanar	<b>70</b>	41	6	5	0	1	16	1	0

Fuente: Padrón Municipal de Habitantes a 1 de enero de 2018.

Font: Padró Municipal d'Habitants a 1 de gener de 2018

## 5.14. Nacionalidades extranjeras mayoritarias en cada barrio

## 5.14. Nacionalitats estrangeres majoritàries a cada barri

		Nacionalidad / Nacionalitat	%	Nacionalidad / Nacionalitat	%	Nacionalidad / Nacionalitat	%	Nacionalidad / Nacionalitat	%	Nacionalidad / Nacionalitat	%	Nacionalidad / Nacionalitat	%	Nacionalidad / Nacionalitat	%
1. Ciutat Vella	1.1. la Seu	Italia	16,2%	Reino Unido	7,9%	Francia	7,9%	Rumanía	6,2%	Alemania	4,9%	Estados Unidos	4,9%	Otros	51,9%
	1.2. la Xerea	Italia	17,5%	Francia	9,6%	Estados Unidos	6,0%	Malí	5,4%	Alemania	5,0%	Reino Unido	4,8%	Otros	51,7%
	1.3. el Carne	Italia	20,9%	Reino Unido	8,7%	Francia	7,6%	Alemania	5,1%	Estados Unidos	4,9%	Senegal	4,9%	Otros	48,0%
	1.4. el Pilar	Italia	14,3%	Rumanía	9,9%	Francia	7,8%	China	5,1%	Reino Unido	4,4%	Nigeria	4,1%	Otros	54,4%
	1.5. el Mercat	Italia	18,0%	Francia	10,1%	Reino Unido	7,1%	China	6,8%	Alemania	4,2%	Rumanía	3,9%	Otros	49,8%
	1.6. Sant Francesc	Italia	17,9%	Francia	10,5%	China	7,3%	Reino Unido	5,6%	Estados Unidos	4,4%	Rumanía	4,0%	Otros	50,3%
2. l'Eixample	2.1. Russafa	Italia	13,9%	Reino Unido	7,4%	China	7,3%	Francia	6,8%	Rumanía	5,1%	Bolivia	4,9%	Otros	54,6%
	2.2. el Pla del Remei	Italia	13,2%	Estados Unidos	9,9%	Francia	9,1%	Rumanía	6,8%	Reino Unido	6,2%	Rusia	4,2%	Otros	50,6%
	2.3. Gran Via	Italia	15,5%	Francia	11,1%	Reino Unido	9,3%	Estados Unidos	7,8%	Alemania	5,8%	Rumanía	3,0%	Otros	47,6%
3. Extramurs	3.1. el Botànic	Rumanía	12,8%	Italia	12,1%	Francia	7,0%	Reino Unido	6,8%	Bolivia	5,0%	Bulgaria	4,5%	Otros	51,8%
	3.2. la Roqueta	China	34,5%	Italia	9,1%	Bolivia	8,1%	Francia	3,5%	Reino Unido	3,4%	India	3,3%	Otros	38,2%
	3.3. la Petxina	Italia	11,1%	Bolivia	9,4%	Rumanía	6,9%	China	6,7%	Francia	6,7%	Colombia	5,6%	Otros	53,5%
	3.4. Arrancapins	Bolivia	11,5%	China	10,5%	Italia	10,3%	Rumanía	6,3%	Colombia	4,5%	Honduras	4,5%	Otros	52,4%
4. Campanar	4.1. Campanar	Rumanía	12,5%	China	9,3%	Italia	7,0%	Colombia	4,8%	Honduras	4,5%	Ecuador	3,6%	Otros	58,4%
	4.2. les Tendetes	Rumanía	14,6%	Italia	8,1%	Colombia	6,4%	Ucrania	6,3%	Bolivia	5,2%	Bulgaria	5,0%	Otros	54,6%
	4.3. el Calvari	Rumanía	13,1%	India	7,7%	China	6,8%	Colombia	5,9%	Honduras	5,9%	Marruecos	5,8%	Otros	54,8%
	4.4. Sant Pau	Italia	14,5%	China	10,0%	Rusia	6,1%	Rumanía	5,7%	Francia	5,7%	Venezuela	4,9%	Otros	53,1%
5. la Saïdia	5.1. Marxalenes	Rumanía	11,9%	Colombia	8,6%	Ecuador	8,0%	Bolivia	6,6%	Italia	5,1%	China	5,0%	Otros	54,7%
	5.2. Morvedre	Italia	8,7%	Bolivia	7,9%	Rumanía	6,7%	Ecuador	6,3%	China	5,9%	Honduras	5,6%	Otros	58,9%
	5.3. Trinitat	Italia	14,8%	China	7,2%	Rumanía	6,7%	Bolivia	5,2%	Ecuador	4,7%	Colombia	4,5%	Otros	56,7%
	5.4. Tormos	Rumanía	12,6%	Colombia	6,5%	Bolivia	5,9%	China	5,4%	Ecuador	5,1%	Ucrania	5,1%	Otros	59,3%
	5.5. Sant Antoni	Italia	8,6%	Rumanía	8,3%	Bolivia	8,2%	China	8,2%	Ecuador	6,9%	Colombia	6,1%	Otros	53,6%
6. el Pla del Real	6.1. Exposició	Italia	25,2%	Reino Unido	9,0%	China	7,2%	Alemania	7,0%	Francia	5,9%	Rumanía	4,3%	Otros	41,5%
	6.2. Mestalla	Italia	12,7%	Rumanía	9,3%	China	9,1%	Colombia	5,7%	Bolivia	5,4%	Pakistán	5,2%	Otros	52,6%
	6.3. Jaume Roig	Italia	19,1%	Alemania	10,5%	Francia	6,7%	Reino Unido	6,5%	China	5,8%	Bolivia	4,7%	Otros	46,7%
	6.4. Ciutat Universitària	Italia	22,3%	China	14,7%	Reino Unido	5,2%	Venezuela	4,8%	Colombia	4,4%	Portugal	4,0%	Otros	44,6%
7. l'Olivereta	7.1. Nou Moles	Bolivia	10,1%	Rumanía	9,5%	China	8,9%	Pakistán	7,9%	Ecuador	6,8%	Colombia	5,0%	Otros	51,8%
	7.2. Soternes	Rumanía	10,6%	Pakistán	8,1%	Colombia	7,3%	Ecuador	6,8%	Ucrania	4,9%	China	4,8%	Otros	57,4%
	7.3. Tres Forques	Pakistán	20,3%	Rumanía	15,8%	Bolivia	6,1%	Marruecos	5,9%	Ecuador	5,4%	Colombia	3,9%	Otros	42,7%
	7.4. la Font Santa	Pakistán	28,4%	Rumanía	13,8%	Nigeria	5,3%	Marruecos	4,9%	Ucrania	3,3%	Ecuador	3,0%	Otros	41,3%
	7.5. la Llum	China	15,7%	Honduras	7,2%	Colombia	6,5%	Rumanía	6,3%	Bolivia	6,1%	Marruecos	4,8%	Otros	53,5%
8. Patraix	8.1. Patraix	Rumanía	9,7%	China	9,5%	Italia	6,5%	Bolivia	6,2%	Colombia	5,4%	Pakistán	4,5%	Otros	58,2%
	8.2. Sant Isidre	Rumanía	10,0%	Italia	8,4%	Colombia	8,1%	China	7,6%	Venezuela	5,1%	Marruecos	4,6%	Otros	56,2%

		Nacionalidad / Nacionalitat	%	Nacionalidad / Nacionalitat	%	Nacionalidad / Nacionalitat	%	Nacionalidad / Nacionalitat	%	Nacionalidad / Nacionalitat	%	Nacionalidad / Nacionalitat	%	Nacionalidad / Nacionalitat	%
8. Patraix	8.3. Vara de Quart	China	13,0%	Rumanía	9,5%	Nigeria	6,5%	Colombia	6,3%	Italia	5,4%	Pakistán	5,3%	Otros	54,1%
	8.4. Safranar	China	13,7%	Pakistán	8,4%	Italia	7,9%	Rumanía	7,7%	Colombia	5,7%	Marruecos	4,8%	Otros	51,9%
	8.5. Favara	Pakistán	22,8%	Ecuador	7,4%	Colombia	6,1%	Bolivia	5,5%	Bulgaria	4,4%	China	4,4%	Otros	49,4%
9. Jesús	9.1. la Raiosa	Pakistán	10,1%	China	9,2%	Bolivia	8,4%	Rumanía	7,2%	Ecuador	6,4%	Colombia	5,1%	Otros	53,6%
	9.2. l'Hort de Senabre	Pakistán	17,2%	Rumanía	9,4%	China	6,9%	Colombia	6,5%	Senegal	6,2%	Bolivia	5,0%	Otros	48,9%
	9.3. la Creu Coberta	Rumanía	14,4%	Pakistán	13,3%	Colombia	7,5%	Bolivia	7,3%	Ecuador	7,3%	Senegal	5,7%	Otros	44,4%
	9.4. Sant Marcel·lí	Rumanía	14,3%	Colombia	9,5%	Pakistán	8,6%	Bulgaria	6,1%	Marruecos	4,5%	China	4,3%	Otros	52,6%
	9.5. Camí Real	Rumanía	14,9%	Colombia	7,8%	Italia	7,2%	Bulgaria	6,3%	Bolivia	6,0%	Pakistán	5,7%	Otros	52,0%
10. Quatre Carreres	10.1. Mont-Olivet	Rumanía	9,5%	Bolivia	9,1%	Ecuador	8,1%	China	7,9%	Italia	7,2%	Honduras	5,8%	Otros	52,3%
	10.2. en Corts	China	13,9%	Pakistán	9,8%	Rumanía	9,1%	Bolivia	7,3%	Ecuador	7,2%	Colombia	5,6%	Otros	46,9%
	10.3. Malilla	Rumanía	10,2%	China	9,3%	Ecuador	8,6%	Italia	6,9%	Colombia	6,1%	Brasil	5,2%	Otros	53,7%
	10.4. Fonteta de Sant Lluís	Rumanía	13,0%	Pakistán	8,4%	Ecuador	7,8%	Malí	7,8%	Brasil	5,8%	Bulgaria	5,8%	Otros	51,3%
	10.5. na Rovella	Rumanía	8,4%	Bulgaria	7,3%	Pakistán	6,3%	China	6,0%	Ecuador	6,0%	Italia	5,5%	Otros	60,5%
	10.6. la Punta	Rumanía	51,4%	Italia	5,7%	Venezuela	4,0%	Bulgaria	2,9%	Colombia	2,6%	Nigeria	2,4%	Otros	31,0%
	10.7. Ciutat de les Arts i de les Ciències	Italia	15,2%	China	11,3%	Colombia	5,5%	Rumanía	4,6%	Venezuela	4,4%	Ucrania	4,2%	Otros	54,8%
11. Poblat Marítims	11.1. el Grau	Rumanía	14,6%	Italia	8,0%	Pakistán	7,6%	China	6,0%	Colombia	5,1%	India	4,0%	Otros	54,9%
	11.2. el Cabanyal-el Canyamellar	Rumanía	36,7%	Italia	8,2%	Pakistán	4,3%	Francia	3,7%	Colombia	3,2%	Bulgaria	2,9%	Otros	41,0%
	11.3. la Malva-rosa	Rumanía	15,9%	Ucrania	6,3%	Italia	6,1%	Colombia	5,4%	Bulgaria	5,4%	China	4,3%	Otros	56,5%
	11.4. Beteró	Rumanía	16,0%	Italia	11,6%	Pakistán	6,0%	China	5,5%	Colombia	5,2%	Ecuador	3,9%	Otros	51,9%
	11.5. Natzaret	Rumanía	26,3%	Pakistán	7,3%	Nigeria	7,1%	Argelia	5,7%	Bulgaria	5,6%	Bolivia	4,9%	Otros	43,2%
12. Camins al Grau	12.1. Aiora	Pakistán	14,0%	Rumanía	10,3%	Colombia	8,0%	China	7,7%	Italia	5,8%	Bolivia	4,3%	Otros	50,0%
	12.2. Albors	Rumanía	9,9%	China	9,3%	Bolivia	8,9%	Italia	7,8%	Ecuador	5,8%	Colombia	5,4%	Otros	52,8%
	12.3. la Creu del Grau	Pakistán	11,7%	Rumanía	11,4%	China	6,1%	Italia	6,0%	India	5,9%	Colombia	5,8%	Otros	53,1%
	12.4. Camí Fondo	Rumanía	11,2%	Colombia	8,6%	China	8,0%	Italia	7,8%	Pakistán	5,6%	Bulgaria	5,5%	Otros	53,2%
	12.5. Penya-roja	Italia	15,9%	Venezuela	6,3%	Francia	5,1%	China	4,9%	Rumanía	4,4%	Reino Unido	4,3%	Otros	59,2%
13. Algirós	13.1. l'Illa Perduda	Colombia	11,6%	Italia	9,2%	Rumanía	8,6%	China	8,0%	Pakistán	7,5%	Venezuela	4,3%	Otros	50,8%
	13.2. Ciutat Jardí	Italia	11,8%	China	11,3%	Pakistán	6,4%	Ecuador	6,0%	Rumanía	6,0%	Colombia	6,0%	Otros	52,4%
	13.3. l'Amistat	China	11,3%	Italia	8,9%	Pakistán	8,5%	Bolivia	8,1%	Colombia	7,5%	Rumanía	7,5%	Otros	48,3%
	13.4. la Bega Baixa	Italia	15,9%	China	10,5%	Ecuador	7,8%	Colombia	6,8%	República Dominicana	6,6%	Rumanía	4,6%	Otros	47,7%
	13.5. la Carrasca	Italia	13,5%	Ecuador	8,3%	Francia	7,8%	China	6,9%	Marruecos	5,6%	Colombia	5,1%	Otros	52,7%
14. Benimaclet	14.1. Benimaclet	Italia	12,9%	China	10,6%	Rumanía	8,4%	Honduras	5,5%	Colombia	5,2%	Ecuador	5,1%	Otros	52,3%
	14.2. Camí de Vera	China	13,5%	Italia	12,6%	Rumanía	11,7%	Bolivia	5,1%	Honduras	4,8%	Alemania	4,5%	Otros	47,7%
15. Rascanya	15.1. Orriols	Ecuador	10,8%	Rumanía	10,0%	Pakistán	6,9%	India	6,8%	Bolivia	5,3%	Argelia	4,7%	Otros	55,5%
	15.2. Torreliel	Ecuador	13,1%	Rumanía	9,7%	Bolivia	6,5%	Nigeria	6,2%	Argelia	5,4%	Colombia	4,9%	Otros	54,2%

		Nacionalidad / Nacionalitat	%	Nacionalidad / Nacionalitat	%	Nacionalidad / Nacionalitat	%	Nacionalidad / Nacionalitat	%	Nacionalidad / Nacionalitat	%	Nacionalidad / Nacionalitat	%	Nacionalidad / Nacionalitat	%
15. Rascanya	15.3. Sant Llorenç	Italia	14,2%	China	9,7%	Francia	7,2%	Alemania	5,9%	Rumanía	5,7%	Colombia	3,3%	Otros	54,0%
16. Benicalap	16.1. Benicalap	Rumanía	10,5%	China	7,0%	Colombia	7,0%	India	6,8%	Ecuador	6,2%	Nigeria	5,4%	Otros	57,1%
	16.2. Ciutat Fallera	Rumanía	10,7%	Colombia	8,2%	India	7,2%	Marruecos	6,8%	Ecuador	6,7%	Paraguay	6,5%	Otros	54,0%
17. Pobles del Nord	17.1. Benifaraig	Rumanía	21,2%	Honduras	15,2%	Marruecos	12,1%	Brasil	9,1%	Italia	9,1%	Alemania	6,1%	Otros	27,3%
	17.2. Poble Nou	Argelia	26,4%	Rumanía	12,3%	Colombia	7,5%	Honduras	7,5%	Ecuador	4,7%	Paraguay	4,7%	Otros	36,8%
	17.3. Carpesa	Ucrania	24,2%	Colombia	7,6%	Nigeria	7,6%	Argelia	6,1%	Italia	6,1%	Mali	6,1%	Otros	42,4%
	17.4. Cases de Bàrcena	Marruecos	25,0%	Rumanía	12,5%	Italia	10,4%	Pakistán	8,3%	Ucrania	8,3%	Cuba	6,3%	Otros	29,2%
	17.5. Mauella	Reino Unido	50,0%	Rumanía	25,0%	Cuba	25,0%								
	17.6. Massarrojos	Francia	19,8%	Reino Unido	15,1%	Italia	13,5%	Alemania	9,9%	Rumanía	5,7%	Lituania	4,7%	Otros	31,3%
	17.7. Borbotó	Rumanía	59,4%	Honduras	9,4%	Bolivia	6,3%	República Dominicana	6,3%	Colombia	6,3%	Marruecos	3,1%	Otros	9,4%
18. Pobles de l'Oest	18.1. Benimàmet	Rumanía	22,6%	Marruecos	5,7%	Bolivia	5,2%	Ucrania	5,1%	Colombia	4,9%	Nigeria	4,7%	Otros	51,8%
	18.2. Beniferri	Venezuela	10,9%	Rumanía	10,2%	Italia	9,4%	China	7,8%	Brasil	7,0%	Bulgaria	7,0%	Otros	47,7%
19. Pobles del Sud	19.1. el Forn d'Alcedo	Rumanía	14,0%	Brasil	10,3%	China	8,4%	Ucrania	6,5%	Ecuador	6,5%	Nicaragua	5,6%	Otros	48,6%
	19.2. el Castellar-l'Oliverar	Rumanía	40,5%	Bulgaria	14,1%	Venezuela	4,5%	Colombia	4,5%	Ecuador	3,4%	Marruecos	3,4%	Otros	29,6%
	19.3. Pinedo	Rumanía	38,1%	Italia	10,6%	Bulgaria	9,2%	Bolivia	4,6%	Venezuela	4,1%	Brasil	3,2%	Otros	30,3%
	19.4. el Saler	Rumanía	24,8%	Italia	14,1%	Francia	9,7%	Venezuela	5,3%	Alemania	3,9%	Rusia	3,4%	Otros	38,8%
	19.5. el Palmar	Rumanía	60,0%	Argentina	8,9%	Colombia	6,7%	Bolivia	4,4%	Italia	4,4%	Bulgaria	2,2%	Otros	13,3%
	19.6. el Perellonet	Rumanía	30,6%	Marruecos	8,1%	Lituania	8,1%	Bulgaria	6,5%	Francia	6,5%	Bolivia	6,5%	Otros	33,9%
	19.7. la Torre	Rumanía	19,1%	Pakistán	14,8%	Ecuador	7,5%	Marruecos	7,1%	Colombia	6,4%	Bulgaria	5,5%	Otros	39,6%
	19.8. Faitanar	Rumanía	24,8%	Portugal	14,6%	Colombia	12,4%	Bulgaria	5,1%	Rusia	4,4%	Ecuador	4,4%	Otros	34,3%

Fuente: Padrón Municipal de Habitantes a 1 de enero de 2018.

Font: Padró Municipal d'Habitants a 1 de gener de 2018

**5.15. Población en viviendas colectivas según sexo****5.15. Població a habitatges col·lectius segons sexe**

		Total	Varones	Mujeres
<b>València</b>		<b>4.723</b>	<b>2.234</b>	<b>2.489</b>
1. Ciutat Vella	1.1. la Seu	249	150	99
	1.2. la Xerea	120	61	59
	1.3. el Carme	130	33	97
	1.4. el Pilar	383	121	262
	1.5. el Mercat	89	40	49
	1.6. Sant Francesc	44	8	36
2. l'Eixample	2.1. Russafa	26	14	12
	2.2. el Pla del Remei	96	55	41
	2.3. Gran Via	32	4	28
3. Extramurs	3.1. el Botànic	430	325	105
	3.2. la Roqueta	11	11	0
	3.3. la Petxina	88	19	69
	3.4. Arrancapins	71	42	29
4. Campanar	4.1. Campanar	127	67	60
	4.2. les Tendetes	15	0	15
	4.3. el Calvari	1	1	0
	4.4. Sant Pau	133	74	59
5. la Saïdia	5.1. Marxalenes	14	1	13
	5.2. Morvedre	457	119	338
	5.3. Trinitat	61	20	41
	5.5. Sant Antoni	204	199	5
6. el Pla del Real	6.1. Exposició	64	22	42
	6.2. Mestalla	44	27	17
	6.3. Jaume Roig	5	5	0
	6.4. Ciutat Universitària	27	17	10
7. l'Olivereta	7.1. Nou Moles	27	14	13
	7.2. Soternes	31	11	20
	7.3. Tres Forques	125	16	109
	7.4. la Font Santa	21	8	13
	7.5. la Llum	76	23	53
8. Patraix	8.1. Patraix	65	23	42
	8.2. Sant Isidre	30	27	3
	8.3. Vara de Quart	23	11	12
	8.4. Safranar	2	0	2
	8.5. Favara	28	21	7
9. Jesús	9.1. la Raiosa	112	86	26
	9.2. l'Hort de Senabre	44	28	16

		<b>Total</b>	Varones	Mujeres
9. Jesús	9.4. Sant Marcel·lí	<b>23</b>	9	14
	9.5. Camí Real	<b>16</b>	11	5
10. Quatre Carreres	10.1. Mont-Olivet	<b>2</b>	0	2
	10.3. Malilla	<b>21</b>	20	1
	10.4. Fonteta de Sant Lluís	<b>27</b>	16	11
	10.5. na Rovella	<b>20</b>	10	10
	10.6. la Punta	<b>12</b>	5	7
	10.7. Ciutat de les Arts i de les Ciències	<b>18</b>	7	11
11. Pobles Marítims	11.1. el Grau	<b>13</b>	9	4
	11.2. el Cabanyal- el Canyamelar	<b>158</b>	74	84
	11.3. la Malva-rosa	<b>39</b>	29	10
	11.4. Beteró	<b>15</b>	3	12
	11.5. Natzaret	<b>46</b>	42	4
12. Camins al Grau	12.1. Aiora	<b>101</b>	60	41
	12.2. Albors	<b>73</b>	4	69
	12.3. la Creu del Grau	<b>2</b>	0	2
	12.4. Camí Fondo	<b>15</b>	2	13
	12.5. Penya-roja	<b>7</b>	3	4
13. Algirós	13.1. l'Illa Perduda	<b>7</b>	6	1
	13.2. Ciutat Jardí	<b>8</b>	6	2
	13.3. l'Amistat	<b>1</b>	1	0
	13.4. la Bega Baixa	<b>12</b>	12	0
	13.5. la Carrasca	<b>119</b>	58	61
14. Benimaclet	14.1. Benimaclet	<b>115</b>	26	89
15. Rascanya	15.1. Orriols	<b>74</b>	45	29
	15.2. Torrefiel	<b>19</b>	14	5
16. Benicalap	16.1. Benicalap	<b>107</b>	38	69
17. Pobles del Nord	17.6. Massarrojos	<b>79</b>	0	79
18. Pobles de l'Oest	18.1. Benimàmet	<b>32</b>	0	32
	18.2. Beniferri	<b>1</b>	1	0
19. Pobles del Sud	19.2. el Castellar-l'Oliverar	<b>3</b>	0	3
	19.3. Pinedo	<b>32</b>	20	12
	19.6. el Perellonet	<b>1</b>	0	1

Fuente: Padrón Municipal de Habitantes a 1 de enero de 2018.

Font: Padró Municipal d'Habitants a 1 de gener de 2018



## 6. Clasificaciones de la población por secciones censales

### 6. Classificacions de la població per seccions censals

#### 6.1. Población según edad en tres grupos y sexo

#### 6.1. Població segons edat en tres grups i sexe

			Total	Total Varones	Varones			Total Mujeres	Mujeres		
SC					0-15	16-64	65 y más		0-15	16-64	65 y más
<b>València</b>			<b>798.538</b>	<b>380.807</b>	<b>59.456</b>	<b>254.942</b>	<b>66.409</b>	<b>417.731</b>	<b>56.549</b>	<b>263.250</b>	<b>97.932</b>
1. Ciutat Vella	1.1. la Seu	1	865	422	60	281	81	443	50	305	88
		2	1.087	490	77	349	64	597	81	388	128
		3	1.145	575	64	417	94	570	66	360	144
	1.2. la Xerea	5	1.132	532	73	344	115	600	63	366	171
		7	731	338	49	223	66	393	40	241	112
		8	986	487	73	347	67	499	60	322	117
	1.3. el Carme	9	1.040	474	74	284	116	566	85	304	177
		10	1.039	503	57	370	76	536	50	358	128
		11	1.410	683	76	525	82	727	82	489	156
		12	839	417	47	333	37	422	56	302	64
		13	696	346	52	221	73	350	42	203	105
		14	952	466	64	350	52	486	62	310	114
	1.4. el Pilar	17	708	325	40	204	81	383	34	204	145
		18	726	344	39	245	60	382	48	222	112
		19	2.299	1.072	158	798	116	1.227	159	871	197
		22	1.517	713	82	481	150	804	91	480	233
	1.5. el Mercat	23	903	462	68	333	61	441	51	300	90
		24	1.148	561	68	414	79	587	67	392	128
		25	1.037	532	66	388	78	505	62	351	92
	1.6. Sant Francesc	26	1.399	690	93	481	116	709	81	465	163
		28	983	477	60	341	76	506	50	310	146
		30	844	382	50	241	91	462	50	260	152
		31	878	398	56	253	89	480	61	287	132
		32	1.247	551	61	344	146	696	72	400	224
	2. l'Eixample	2.1. Russafa	34	1.648	728	122	458	148	920	125	542
1			960	416	65	249	102	544	66	299	179
3			942	437	68	278	91	505	57	302	146
4			1.455	649	106	421	122	806	103	460	243
6			1.329	612	107	393	112	717	81	452	184
8			1.270	567	81	379	107	703	107	442	154
9			1.082	482	88	321	73	600	99	375	126
10			953	442	60	301	81	511	82	310	119
13			1.305	600	120	391	89	705	104	446	155
14			782	345	54	235	56	437	54	283	100
15			1.076	530	59	409	62	546	64	369	113
16			1.402	683	97	461	125	719	83	463	173
18			691	324	44	198	82	367	48	205	114
19			1.118	521	67	392	62	597	67	377	153
20			1.003	490	76	332	82	513	73	328	112
21			858	421	58	306	57	437	67	277	93
22			1.254	569	87	373	109	685	80	405	200
23	1.170	541	95	351	95	629	70	405	154		
24	686	315	49	215	51	371	45	214	112		
25	755	364	57	256	51	391	35	268	88		

		SC	Total	Total Varones	Varones			Total Mujeres	Mujeres		
					0-15	16-64	65 y más		0-15	16-64	65 y más
2. l'Eixample	2.1. Russafa	26	963	455	69	323	63	508	59	328	121
		30	843	410	52	293	65	433	50	301	82
		31	1.057	484	75	356	53	573	83	370	120
		32	880	399	47	267	85	481	43	305	133
	2.2. el Pla del Remei	33	1.516	701	118	428	155	815	118	447	250
		35	1.074	485	76	290	119	589	82	331	176
		36	792	362	66	224	72	430	54	258	118
		37	1.324	628	103	390	135	696	105	404	187
		39	613	277	44	168	65	336	32	198	106
		40	909	429	65	282	82	480	67	279	134
	2.3. Gran Via	41	794	338	51	215	72	456	64	266	126
		42	1.036	454	77	275	102	582	77	338	167
		43	700	318	53	196	69	382	50	213	119
		44	704	326	54	208	64	378	44	218	116
		45	1.337	636	114	404	118	701	108	420	173
		46	944	430	85	255	90	514	77	290	147
		47	810	378	64	231	83	432	46	270	116
		50	1.132	535	97	340	98	597	84	339	174
		51	1.290	573	96	359	118	717	103	394	220
3. Extramurs	3.1. el Botànic	53	942	441	95	267	79	501	77	303	121
		54	733	328	52	210	66	405	46	242	117
		55	1.316	612	117	375	120	704	98	386	220
		57	978	430	86	265	79	548	79	306	163
		1	856	374	64	236	74	482	52	289	141
	3.2. la Roqueta	2	1.598	768	126	519	123	830	104	520	206
		4	1.711	815	110	569	136	896	117	575	204
		7	1.230	650	55	484	111	580	74	357	149
		8	1.275	585	97	405	83	690	109	412	169
	3.3. la Petxina	10	1.720	852	103	629	120	868	82	573	213
13		1.063	517	77	359	81	546	53	355	138	
14		642	273	29	174	70	369	42	210	117	
15		1.030	463	78	310	75	567	75	345	147	
3.4. Arrancapins	17	1.307	578	106	386	86	729	94	450	185	
	18	863	390	71	251	68	473	46	294	133	
	19	1.276	577	93	395	89	699	101	438	160	
	20	1.447	670	102	458	110	777	105	467	205	
	21	1.266	576	89	407	80	690	95	444	151	
	23	1.436	653	121	409	123	783	107	435	241	
	25	1.036	456	63	306	87	580	81	350	149	
	26	1.181	540	72	342	126	641	79	368	194	
	27	2.390	1.086	196	647	243	1.304	160	747	397	
	29	900	408	71	268	69	492	56	305	131	
3.4. Arrancapins	30	1.083	514	86	338	90	569	75	360	134	
	32	889	385	48	259	78	504	55	298	151	
	33	928	412	58	260	94	516	65	305	146	
	34	1.293	554	77	358	119	739	86	417	236	
	35	1.591	720	97	484	139	871	103	548	220	
	36	1.531	709	124	459	126	822	113	474	235	
	37	1.181	531	88	339	104	650	88	386	176	
	38	698	322	55	198	69	376	49	231	96	
	40	966	438	70	295	73	528	64	343	121	

		SC	Total	Total Varones	Varones			Total Mujeres	Mujeres		
					0-15	16-64	65 y más		0-15	16-64	65 y más
3. Extramurs	3.4. Arrancapins	41	1.869	872	134	626	112	997	135	626	236
		44	1.454	654	102	409	143	800	81	473	246
		46	1.690	767	115	493	159	923	133	520	270
		47	1.518	715	103	461	151	803	69	495	239
		48	1.786	813	136	482	195	973	114	552	307
		49	1.121	477	77	305	95	644	99	392	153
		50	1.249	530	80	337	113	719	90	415	214
		52	1.953	864	146	565	153	1.089	150	665	274
		53	949	451	58	329	64	498	59	313	126
		55	786	378	41	225	112	408	36	213	159
4. Campanar	4.1. Campanar	1	1.237	552	79	339	134	685	76	395	214
		2	754	323	45	211	67	431	60	243	128
		3	1.448	689	97	456	136	759	102	489	168
		4	887	401	59	229	113	486	50	285	151
		5	1.228	575	83	345	147	653	61	423	169
		6	1.478	696	83	441	172	782	80	479	223
		20	1.289	605	65	403	137	684	73	413	198
		21	2.043	933	133	621	179	1.110	167	710	233
		22	1.240	570	79	347	144	670	80	389	201
		22	1.240	570	79	347	144	670	80	389	201
	4.2. les Tendetes	7	1.313	584	66	400	118	729	65	462	202
		8	876	424	46	296	82	452	39	292	121
		9	1.064	483	64	295	124	581	65	375	141
		10	1.134	540	71	353	116	594	73	377	144
		11	876	404	50	261	93	472	53	276	143
	4.3. el Calvari	12	1.524	751	99	527	125	773	102	455	216
		14	853	403	58	268	77	450	53	275	122
		15	1.089	516	43	359	114	573	55	339	179
		16	1.321	605	69	412	124	716	67	434	215
	4.4. Sant Pau	17	1.232	575	91	356	128	657	74	412	171
		18	2.150	1.069	280	672	117	1.081	263	688	130
		19	2.512	1.216	317	795	104	1.296	310	866	120
		23	937	447	68	260	119	490	62	276	152
		24	2.341	1.147	288	752	107	1.194	291	770	133
		25	2.749	1.304	284	858	162	1.445	329	916	200
		26	1.697	839	257	525	57	858	228	553	77
		27	1.456	732	195	464	73	724	165	468	91
		28	1.436	722	149	440	133	714	144	463	107
28		1.436	722	149	440	133	714	144	463	107	
5. la Saïdia	5.1. Marxalenes	1	1.107	492	55	307	130	615	46	353	216
		2	864	393	68	256	69	471	40	306	125
		3	810	385	55	253	77	425	44	268	113
		4	1.400	665	74	459	132	735	80	486	169
		5	1.299	578	85	388	105	721	93	437	191
		6	1.224	539	61	330	148	685	73	382	230
		7	1.050	460	65	294	101	590	56	356	178
		8	1.900	883	126	531	226	1.017	112	588	317
		9	995	454	63	288	103	541	67	321	153
	5.2. Morvedre	10	878	416	62	261	93	462	50	260	152
		11	1.219	566	86	372	108	653	77	393	183
		13	1.232	579	81	394	104	653	62	404	187
		14	851	409	61	302	46	442	74	280	88
		15	1.422	662	116	458	88	760	95	506	159
		15	1.422	662	116	458	88	760	95	506	159

		SC	Total	Total Varones	Varones			Total Mujeres	Mujeres			
					0-15	16-64	65 y más		0-15	16-64	65 y más	
5. la Saïdia	5.2. Morvedre	16	1.200	576	88	386	102	624	82	392	150	
		17	981	380	39	215	126	601	41	259	301	
		18	2.522	1.155	160	754	241	1.367	159	824	384	
	5.3. Trinitat	21	1.329	603	69	429	105	726	71	463	192	
		22	1.564	703	97	456	150	861	92	503	266	
		25	732	341	54	220	67	391	44	241	106	
		26	1.459	653	86	416	151	806	88	449	269	
		27	1.857	851	132	539	180	1.006	110	648	248	
		28	993	455	79	277	99	538	58	319	161	
	5.4. Tormos	29	1.227	588	89	401	98	639	81	377	181	
		31	1.169	577	126	390	61	592	95	409	88	
		33	1.794	834	125	563	146	960	132	620	208	
		34	1.360	675	107	457	111	685	85	409	191	
		36	1.192	591	73	407	111	601	59	401	141	
		43	1.925	937	160	662	115	988	128	693	167	
	5.5. Sant Antoni	37	789	367	50	259	58	422	63	258	101	
		38	1.383	654	104	430	120	729	94	485	150	
		39	1.657	768	108	486	174	889	108	530	251	
40		1.932	883	140	592	151	1.049	133	668	248		
41		2.497	1.225	173	870	182	1.272	188	843	241		
42		1.570	745	118	490	137	825	118	497	210		
6. el Pla del Real	6.1. Exposició	1	1.360	609	107	369	133	751	110	442	199	
		2	1.633	772	121	469	182	861	102	508	251	
		3	943	431	88	268	75	512	87	308	117	
		4	1.621	728	111	464	153	893	126	517	250	
		6	1.228	566	85	309	172	662	99	363	200	
	6.2. Mestalla	7	1.386	630	106	415	109	756	114	476	166	
		8	1.947	893	150	538	205	1.054	147	616	291	
		9	1.430	666	77	468	121	764	84	468	212	
		11	882	398	58	283	57	484	81	289	114	
		12	1.139	546	93	345	108	593	77	359	157	
		13	1.336	634	131	387	116	702	111	411	180	
		14	1.607	755	121	496	138	852	152	523	177	
		15	2.088	957	153	637	167	1.131	158	714	259	
		26	1.654	771	137	507	127	883	108	593	182	
		27	1.276	604	86	418	100	672	82	459	131	
	6.3. Jaume Roig	16	872	412	70	250	92	460	73	279	108	
		17	1.051	481	97	294	90	570	88	312	170	
		18	1.064	487	89	282	116	577	96	304	177	
		19	1.006	474	85	298	91	532	87	304	141	
		20	651	293	59	173	61	358	54	209	95	
		21	927	427	58	281	88	500	66	325	109	
	6.4. Ciutat Universitària	22	914	398	63	235	100	516	71	265	180	
		23	1.191	539	76	350	113	652	109	359	184	
	7. l'Olivereta	7.1. Nou Moles	24	1.500	675	112	414	149	825	116	483	226
			1	1.070	495	57	329	109	575	59	346	170
			2	1.823	855	123	583	149	968	104	629	235
			3	1.420	675	84	471	120	745	79	475	191
4			959	449	74	304	71	510	52	304	154	
5			1.047	507	92	337	78	540	87	352	101	
6			1.159	530	85	362	83	629	78	382	169	

		SC	Total	Total Varones	Varones			Total Mujeres	Mujeres		
					0-15	16-64	65 y más		0-15	16-64	65 y más
7. l'Olivereta	7.1. Nou Moles	7	1.085	517	66	337	114	568	77	312	179
		8	758	332	51	208	73	426	40	252	134
		9	1.170	537	71	358	108	633	68	384	181
		10	1.986	979	120	691	168	1.007	86	660	261
		12	1.113	517	50	380	87	596	68	385	143
		13	937	452	48	326	78	485	41	304	140
		14	1.004	449	64	295	90	555	64	310	181
		15	1.111	524	96	350	78	587	96	348	143
		16	1.892	882	125	560	197	1.010	116	586	308
		17	1.922	903	118	619	166	1.019	124	638	257
		18	1.310	610	74	409	127	700	79	431	190
		19	1.612	767	100	534	133	845	101	549	195
		20	1.780	823	108	552	163	957	119	576	262
	41	1.052	499	82	313	104	553	67	347	139	
	7.2. Soternes	21	1.359	630	99	401	130	729	107	438	184
		22	1.484	707	106	463	138	777	97	471	209
		23	770	332	39	204	89	438	44	241	153
		24	1.339	650	123	428	99	689	104	443	142
	7.3. Tres Forques	25	1.037	502	74	322	106	535	59	289	187
		26	1.073	542	101	380	61	531	89	349	93
		27	1.145	659	81	512	66	486	75	330	81
		29	2.005	956	142	636	178	1.049	142	636	271
		30	1.408	678	96	495	87	730	99	466	165
31		990	479	60	301	118	511	48	250	213	
32		1.225	515	62	301	152	710	65	344	301	
7.4. la Fontanta	36	1.682	848	139	591	118	834	139	495	200	
	37	1.862	944	152	639	153	918	145	569	204	
7.5. la Llum	39	1.428	672	83	452	137	756	83	516	157	
	40	1.249	598	85	355	158	651	59	410	182	
	42	2.373	1.144	196	789	159	1.229	186	824	219	
8. Patraix	8.1. Patraix	1	822	386	65	264	57	436	50	274	112
		2	830	371	53	230	88	459	47	262	150
		3	835	397	44	275	78	438	52	281	105
		4	1.721	791	116	522	153	930	113	599	218
		5	1.071	475	69	293	113	596	76	334	186
		6	1.065	514	65	319	130	551	58	323	170
		7	1.180	550	64	383	103	630	88	394	148
		8	911	414	68	266	80	497	47	316	134
		9	875	409	50	295	64	466	67	294	105
		10	2.209	1.026	200	715	111	1.183	183	786	214
		12	1.476	697	92	458	147	779	99	440	240
		13	2.255	1.084	156	739	189	1.171	119	786	266
		14	1.786	810	98	531	181	976	117	565	294
		15	1.110	523	66	373	84	587	81	350	156
		16	734	343	74	230	39	391	49	260	82
		17	843	375	48	250	77	468	57	282	129
		18	2.364	1.122	203	744	175	1.242	199	802	241
	33	1.645	763	91	494	178	882	70	540	272	
	40	1.038	471	59	327	85	567	69	340	158	
	8.2. Sant Isidre	19	1.674	835	157	574	104	839	119	597	123
20		1.881	933	127	705	101	948	119	697	132	

		SC	Total	Total Varones	Varones			Total Mujeres	Mujeres		
					0-15	16-64	65 y más		0-15	16-64	65 y más
8. Patraix	8.2. Sant Isidre	21	1.477	709	120	475	114	768	115	515	138
		34	1.600	787	110	560	117	813	96	585	132
		35	2.237	1.078	219	736	123	1.159	201	796	162
		39	1.070	504	69	332	103	566	66	356	144
	8.3. Vara de Quart	22	1.456	673	103	415	155	783	106	459	218
		23	988	453	59	298	96	535	64	350	121
		24	1.405	674	79	493	102	731	83	538	110
		25	925	432	59	293	80	493	65	322	106
		26	1.464	676	72	409	195	788	85	445	258
		36	1.225	565	59	332	174	660	71	372	217
		37	1.435	672	69	439	164	763	70	504	189
		38	1.515	717	86	503	128	798	76	593	129
	8.4. Safranar	27	1.479	702	115	451	136	777	125	491	161
		28	789	366	42	234	90	423	46	266	111
		29	1.306	632	106	423	103	674	96	452	126
		30	1.923	943	156	654	133	980	138	699	143
41		1.269	601	88	377	136	668	79	392	197	
42		2.418	1.167	263	805	99	1.251	255	855	141	
8.5. Favara	31	1.735	871	129	618	124	864	133	570	161	
	32	1.931	953	142	679	132	978	132	648	198	
9. Jesús	9.1. la Raiosa	1	1.280	610	65	425	120	670	80	416	174
		2	1.036	465	59	269	137	571	44	314	213
		3	1.167	551	69	382	100	616	73	371	172
		4	1.059	517	78	338	101	542	60	343	139
		5	2.080	1.054	168	768	118	1.026	132	688	206
		7	1.643	815	121	552	142	828	98	516	214
		8	998	449	56	315	78	549	74	337	138
		9	1.751	876	153	604	119	875	120	599	156
		10	1.672	806	132	535	139	866	114	509	243
		12	1.213	605	92	415	98	608	91	384	133
		41	1.608	768	109	527	132	840	107	559	174
	9.2. l'Hort de Senabre	13	1.856	941	132	654	155	915	134	536	245
		15	1.161	563	98	399	66	598	100	416	82
		16	1.406	681	91	445	145	725	84	441	200
		17	951	455	81	294	80	496	77	296	123
		18	1.758	855	161	583	111	903	138	611	154
		19	1.342	677	99	456	122	665	86	398	181
		20	1.782	846	94	624	128	936	110	661	165
		21	2.040	1.016	142	728	146	1.024	120	724	180
		22	1.270	607	80	380	147	663	76	380	207
		23	1.240	598	65	374	159	642	70	350	222
		24	998	503	66	351	86	495	48	318	129
	42	1.413	688	85	505	98	725	68	515	142	
	9.3. la Creu Coberta	25	1.424	720	101	503	116	704	95	470	139
		26	1.683	875	134	596	145	808	108	519	181
		28	1.900	881	75	631	175	1.019	103	707	209
		29	1.149	524	53	384	87	625	63	442	120
	9.4. Sant Marcel·lí	30	1.878	927	144	621	162	951	111	628	212
		31	1.912	954	169	673	112	958	150	652	156
		32	1.022	493	75	337	81	529	74	346	109
		33	797	373	47	257	69	424	51	257	116

		SC	Total	Total Varones	Varones			Total Mujeres	Mujeres			
					0-15	16-64	65 y más		0-15	16-64	65 y más	
9. Jesús	9.4. Sant Marcel·lí	34	775	371	62	253	56	404	44	251	109	
		35	1.053	490	42	305	143	563	62	324	177	
		36	771	400	42	264	94	371	26	253	92	
		37	903	460	65	299	96	443	45	256	142	
		40	945	451	50	260	141	494	51	252	191	
	9.5. Camí Real	38	2.138	1.115	275	723	117	1.023	222	680	121	
		39	1.634	801	104	581	116	833	128	566	139	
10. Quatre Carreres	10.1. Mont-Olivet	1	1.944	886	128	569	189	1.058	145	598	315	
		2	1.604	760	133	502	125	844	104	523	217	
		3	1.967	981	157	685	139	986	132	649	205	
		4	1.288	619	90	409	120	669	91	415	163	
		5	1.438	662	87	398	177	776	82	407	287	
		6	1.368	661	107	458	96	707	91	441	175	
		7	2.160	1.042	158	721	163	1.118	145	734	239	
		8	1.724	780	96	520	164	944	102	565	277	
		9	1.104	499	68	333	98	605	71	371	163	
		10	1.150	542	86	351	105	608	76	349	183	
		11	917	420	44	264	112	497	52	273	172	
		12	868	389	65	252	72	479	40	281	158	
		44	1.255	586	96	382	108	669	73	434	162	
		45	817	361	60	203	98	456	37	255	164	
			10.2. en Corts	13	1.701	843	145	610	88	858	124	594
		14		1.147	546	72	375	99	601	69	387	145
		15		988	477	59	338	80	511	65	306	140
		16		1.348	675	102	447	126	673	70	418	185
		17		1.150	555	81	364	110	595	73	361	161
		18		1.642	808	170	516	122	834	110	546	178
		19		1.426	670	87	452	131	756	84	484	188
		21		1.756	852	131	610	111	904	128	577	199
		46	892	429	58	246	125	463	42	256	165	
		10.3. Malilla	22	2.155	993	153	666	174	1.162	157	757	248
			23	1.252	593	76	378	139	659	73	416	170
			24	2.239	1.083	164	700	219	1.156	160	690	306
			25	1.244	601	112	405	84	643	98	449	96
			26	1.870	882	134	552	196	988	121	597	270
			27	994	457	60	279	118	537	69	324	144
			28	1.313	606	104	360	142	707	95	423	189
			29	1.956	965	162	659	144	991	161	654	176
			39	1.529	765	130	509	126	764	120	513	131
			43	813	394	43	250	101	419	46	264	109
		47	1.299	615	111	371	133	684	104	413	167	
		48	1.401	685	105	507	73	716	94	529	93	
	49	1.508	730	129	475	126	778	105	517	156		
	50	1.246	605	113	382	110	641	86	402	153		
	51	1.262	606	107	406	93	656	114	416	126		
	10.4. Fonteta de Sant Lluís	30	1.035	516	90	340	86	519	66	324	129	
		31	1.908	939	128	645	166	969	127	609	233	
	10.5. na Rovella	32	1.606	764	100	515	149	842	104	537	201	
		33	1.353	691	114	483	94	662	105	378	179	
		34	1.670	819	136	546	137	851	117	482	252	
		35	1.124	562	71	414	77	562	69	337	156	

		SC	Total	Total Varones	Varones			Total Mujeres	Mujeres		
					0-15	16-64	65 y más		0-15	16-64	65 y más
10. Quatre Carreres	10.5. na Rovella	36	1.002	486	86	321	79	516	66	312	138
		37	1.120	520	64	354	102	600	69	333	198
	10.6. la Punta	41	938	459	76	285	98	479	85	261	133
		54	1.706	844	132	598	114	862	150	573	139
	10.7. Ciutat de les Arts i de les Ciències	40	2.665	1.369	316	921	132	1.296	253	912	131
		52	2.027	966	177	685	104	1.061	189	730	142
53		2.227	1.065	203	754	108	1.162	192	846	124	
11. Poblats Marítims	11.1. el Grau	1	1.327	694	122	509	63	633	83	442	108
		2	1.546	789	124	572	93	757	123	515	119
		4	1.303	618	102	407	109	685	102	428	155
		5	1.738	844	145	589	110	894	125	576	193
		6	1.135	524	77	342	105	611	82	371	158
		54	1.178	557	104	380	73	621	119	422	80
		55	1.259	605	89	432	84	654	86	473	95
	11.2. el Cabanyal-el Canyamellar	8	2.158	1.088	166	754	168	1.070	139	693	238
		9	2.330	1.120	226	761	133	1.210	209	796	205
		11	1.500	703	105	479	119	797	90	502	205
		12	721	350	42	228	80	371	25	221	125
		13	1.130	518	98	344	76	612	101	356	155
		15	857	373	46	254	73	484	60	269	155
		17	817	397	66	271	60	420	44	283	93
		18	877	399	65	242	92	478	61	286	131
		19	965	459	47	308	104	506	51	277	178
		21	1.367	683	112	471	100	684	107	409	168
		22	1.238	608	160	383	65	630	140	373	117
		24	874	435	73	299	63	439	66	280	93
		26	822	397	59	261	77	425	50	243	132
		27	711	334	49	212	73	377	51	205	121
	28	725	351	50	232	69	374	57	205	112	
	29	796	372	57	246	69	424	62	245	117	
	30	1.272	605	81	419	105	667	83	408	176	
	31	980	487	68	326	93	493	62	293	138	
	11.3. la Malva-rosa	32	1.168	592	110	410	72	576	101	382	93
		33	1.811	893	136	564	193	918	114	596	208
		34	1.555	730	100	473	157	825	51	547	227
		35	1.061	539	62	384	93	522	49	350	123
		36	907	446	56	320	70	461	60	288	113
		37	873	417	84	265	68	456	50	258	148
		38	1.432	700	89	474	137	732	95	473	164
		39	1.283	615	79	402	134	668	72	414	182
		50	1.338	631	68	403	160	707	67	449	191
	53	1.740	846	158	591	97	894	171	593	130	
	11.4. Beteró	40	1.180	552	77	393	82	628	66	447	115
		41	2.423	1.199	186	812	201	1.224	175	793	256
		42	1.417	683	113	468	102	734	128	431	175
		51	1.124	516	73	332	111	608	71	385	152
		52	1.913	916	124	672	120	997	138	708	151
	11.5. Natzaret	44	984	486	80	340	66	498	90	315	93
		45	991	510	83	342	85	481	67	300	114
		46	1.441	685	110	460	115	756	114	450	192
		47	1.444	728	148	465	115	716	131	429	156



		SC	Total	Total Varones	Varones			Total Mujeres	Mujeres		
					0-15	16-64	65 y más		0-15	16-64	65 y más
11. Poblats Marítims	11.5. Natzaret	48	1.212	597	96	396	105	615	91	377	147
12. Camins al Grau	12.1. Aiora	1	1.900	911	113	645	153	989	103	604	282
		2	1.208	585	84	412	89	623	80	411	132
		3	1.640	791	104	564	123	849	83	547	219
		6	2.051	966	125	658	183	1.085	122	679	284
		8	1.378	661	78	461	122	717	84	467	166
		9	1.045	471	59	282	130	574	46	318	210
		10	1.427	644	78	420	146	783	90	480	213
		11	1.036	507	78	354	75	529	66	356	107
		12	1.633	828	139	569	120	805	105	519	181
		13	2.204	1.083	171	780	132	1.121	166	747	208
		14	1.798	886	206	580	100	912	169	598	145
		15	1.190	575	103	392	80	615	80	403	132
		16	1.936	957	241	656	60	979	211	671	97
		38	1.950	969	175	689	105	981	140	723	118
		39	1.522	748	112	495	141	774	92	515	167
		43	1.266	617	75	427	115	649	78	430	141
	12.2. Albors	18	1.402	639	109	425	105	763	94	491	178
		19	1.168	540	83	373	84	628	68	416	144
		20	1.196	572	76	376	120	624	63	395	166
		21	1.966	909	132	618	159	1.057	140	641	276
		23	1.202	559	62	387	110	643	66	367	210
		24	1.810	855	131	577	147	955	118	618	219
	12.3. la Creu del Grau	25	2.413	1.200	247	841	112	1.213	202	864	147
		26	1.296	634	89	410	135	662	83	394	185
		27	1.306	665	101	491	73	641	92	409	140
		28	1.649	792	101	517	174	857	91	548	218
		29	1.255	628	93	438	97	627	97	393	137
		30	1.519	699	107	470	122	820	113	489	218
		31	1.420	680	109	484	87	740	92	494	154
		32	984	466	67	315	84	518	69	314	135
33	1.321	624	84	412	128	697	75	414	208		
40	1.773	843	166	593	84	930	157	636	137		
12.4. Camí Fondo	34	1.033	499	60	348	91	534	71	340	123	
	35	976	472	70	322	80	504	44	331	129	
	36	1.526	739	91	527	121	787	95	537	155	
	47	1.065	505	102	322	81	560	95	351	114	
12.5. Penya-roja	37	2.149	1.064	233	677	154	1.085	235	683	167	
	41	2.212	1.082	256	699	127	1.130	269	746	115	
	42	2.869	1.422	348	939	135	1.447	362	962	123	
	44	1.568	758	146	512	100	810	139	535	136	
	45	1.999	987	273	632	82	1.012	272	658	82	
	46	1.666	818	234	501	83	848	226	549	73	
13. Algirós	13.1. l'Illa Perduda	1	1.961	947	151	600	196	1.014	142	624	248
		2	2.115	1.019	145	659	215	1.096	147	682	267
		3	869	416	53	279	84	453	40	310	103
		4	1.275	589	84	398	107	686	73	397	216
		5	1.544	747	115	497	135	797	78	552	167
		30	1.049	479	82	293	104	570	54	347	169
	13.2. Ciutat Jardí	7	926	446	56	281	109	480	39	281	160
		8	1.388	639	58	402	179	749	71	470	208

		SC	Total	Total Varones	Varones			Total Mujeres	Mujeres		
					0-15	16-64	65 y más		0-15	16-64	65 y más
13. Algirós	13.2. Ciutat Jardí	9	979	459	59	291	109	520	59	287	174
		10	1.415	667	60	440	167	748	55	487	206
		11	703	325	29	209	87	378	35	236	107
		12	1.955	892	97	635	160	1.063	110	705	248
		13	873	408	45	261	102	465	52	276	137
		14	1.498	720	77	491	152	778	78	512	188
		27	1.320	641	84	449	108	679	60	479	140
		29	942	438	42	276	120	504	48	299	157
	13.3. l'Amistat	15	1.035	472	57	301	114	563	58	320	185
		16	1.813	938	161	688	89	875	116	630	129
		17	1.406	654	78	433	143	752	75	476	201
		19	1.026	491	54	320	117	535	62	321	152
		20	709	338	38	215	85	371	35	226	110
		21	1.157	546	50	353	143	611	47	367	197
	13.4. la Bega Baixa	22	1.178	551	73	372	106	627	55	395	177
		23	1.678	797	122	536	139	881	115	547	219
24		1.721	787	115	505	167	934	106	591	237	
26		1.098	524	82	311	131	574	60	349	165	
13.5. la Carrasca	25	2.095	980	140	671	169	1.115	131	760	224	
	28	1.442	686	77	494	115	756	82	507	167	
14. Benimaclet	14.1. Benimaclet	1	2.057	997	126	678	193	1.060	116	713	231
		2	1.418	646	75	437	134	772	91	481	200
		3	843	385	42	273	70	458	63	278	117
		4	1.257	613	74	402	137	644	62	403	179
		5	960	387	48	265	74	573	62	347	164
		6	1.050	496	52	348	96	554	59	342	153
		7	984	450	50	325	75	534	62	355	117
		8	968	435	37	313	85	533	71	332	130
		9	1.168	534	87	354	93	634	80	414	140
		10	1.600	759	101	509	149	841	101	507	233
		12	1.055	477	61	345	71	578	60	388	130
		13	1.517	695	103	463	129	822	91	515	216
		14	1.259	614	96	402	116	645	83	406	156
		15	1.170	537	95	345	97	633	83	407	143
		16	1.607	738	91	514	133	869	100	553	216
		21	1.397	672	97	459	116	725	89	499	137
	22	959	435	47	306	82	524	53	345	126	
	23	1.092	492	56	328	108	600	61	392	147	
	24	1.283	595	74	426	95	688	75	481	132	
	14.2. Camí de Vera	18	1.447	676	73	441	162	771	94	459	218
19		1.728	837	108	621	108	891	90	672	129	
20		2.272	1.090	135	779	176	1.182	122	852	208	
15. Rascanya	15.1. Orriols	1	1.046	549	101	359	89	497	86	288	123
		2	1.023	499	80	345	74	524	91	323	110
		3	1.256	604	90	405	109	652	79	396	177
		4	1.031	481	68	326	87	550	80	340	130
		5	1.488	746	136	523	87	742	113	477	152
		6	1.518	758	117	532	109	760	106	470	184
		7	1.084	564	91	404	69	520	86	313	121
		8	1.156	622	100	456	66	534	85	342	107
		10	1.013	555	89	389	77	458	70	288	100

		SC	Total	Total Varones	Varones			Total Mujeres	Mujeres		
					0-15	16-64	65 y más		0-15	16-64	65 y más
15. Rascanya	15.1. Orriols	11	1.023	499	74	362	63	524	72	323	129
		12	1.453	664	105	449	110	789	111	514	164
		13	1.147	560	56	389	115	587	86	359	142
		31	969	441	66	269	106	528	64	303	161
		36	1.091	536	60	383	93	555	61	355	139
	15.2. Torrefiel	14	1.380	669	89	452	128	711	96	437	178
		15	1.427	721	117	492	112	706	101	457	148
		16	1.572	755	123	514	118	817	115	538	164
		17	1.408	706	94	497	115	702	103	446	153
		18	2.174	1.035	127	675	233	1.139	139	697	303
		19	1.082	513	68	331	114	569	63	331	175
		20	1.415	707	116	481	110	708	95	463	150
		21	2.208	1.058	173	710	175	1.150	186	732	232
		22	1.412	692	120	477	95	720	130	449	141
		23	1.635	812	120	537	155	823	86	530	207
		24	1.747	838	117	582	139	909	115	608	186
		25	1.322	618	97	419	102	704	101	456	147
		26	1.277	640	103	451	86	637	110	406	121
		27	982	486	80	354	52	496	69	331	96
		28	1.166	574	134	402	38	592	147	400	45
	30	1.962	940	125	639	176	1.022	138	687	197	
	32	842	383	57	248	78	459	68	271	120	
	39	1.320	630	106	410	114	690	108	423	159	
	15.3. Sant Llorenç	29	1.089	519	71	352	96	570	69	407	94
		33	1.330	657	108	467	82	673	91	481	101
		34	1.827	883	238	577	68	944	270	580	94
		35	1.475	711	196	468	47	764	216	503	45
		37	1.609	767	152	512	103	842	161	558	123
		38	1.985	976	284	641	51	1.009	268	679	62
		40	1.555	765	218	479	68	790	205	509	76
16. Benicalap	16.1. Benicalap	1	1.599	746	121	474	151	853	116	541	196
		2	1.931	882	135	571	176	1.049	146	636	267
		3	1.913	926	142	608	176	987	127	620	240
		4	819	372	58	259	55	447	67	290	90
		5	1.681	820	171	536	113	861	134	559	168
		6	1.736	840	121	540	179	896	91	535	270
		8	1.546	745	142	506	97	801	124	540	137
		9	1.202	594	98	426	70	608	81	421	106
		10	1.044	521	67	348	106	523	71	317	135
		11	1.319	641	91	446	104	678	90	442	146
		12	925	458	74	317	67	467	56	307	104
		13	1.341	657	109	428	120	684	104	407	173
		14	1.436	719	103	502	114	717	80	500	137
		15	1.582	751	92	484	175	831	96	536	199
		16	1.415	676	99	421	156	739	72	458	209
		17	2.574	1.242	281	855	106	1.332	269	933	130
		18	892	434	53	283	98	458	52	275	131
		19	1.527	733	112	501	120	794	95	552	147
24	1.505	710	77	477	156	795	76	515	204		
25	1.327	663	104	449	110	664	88	426	150		
26	1.383	675	106	421	148	708	86	431	191		

		SC	Total	Total Varones	Varones			Total Mujeres	Mujeres		
					0-15	16-64	65 y más		0-15	16-64	65 y más
16. Benicalap	16.1. Benicalap	27	1.357	652	89	407	156	705	81	425	199
		28	1.393	681	93	464	124	712	102	479	131
		29	1.651	853	283	545	25	798	225	537	36
		30	2.042	980	246	664	70	1.062	252	721	89
		31	1.549	784	197	528	59	765	165	539	61
		32	1.825	906	228	633	45	919	242	622	55
	16.2. Ciutat Fallera	20	1.508	723	110	489	124	785	103	509	173
		21	1.234	607	88	392	127	627	71	362	194
		22	976	478	64	329	85	498	75	304	119
		23	2.127	1.054	167	756	131	1.073	178	744	151
17. Pobles del Nord	17.1. Benifaraig	1	1.012	486	79	323	84	526	77	327	122
	17.2. Poble Nou	2	880	430	57	287	86	450	48	283	119
	17.3. Carpesa	3	1.201	564	74	362	128	637	68	403	166
	17.4. Cases de Bàrcena	1	345	176	15	126	35	169	22	96	51
	17.5. Mauella	1	48	26	2	16	8	22	3	11	8
	17.6. Massarrojos	6	2.349	1.113	262	717	134	1.236	242	760	234
	17.7. Borbotó	7	713	355	58	221	76	358	55	201	102
18. Pobles de l'Oest	18.1. Benimàmet	1	1.494	703	123	462	118	791	147	496	148
		2	1.040	508	88	338	82	532	81	335	116
		3	1.483	749	117	521	111	734	95	494	145
		4	1.132	543	74	368	101	589	84	378	127
		5	1.076	525	79	344	102	551	64	348	139
		6	1.284	626	90	432	104	658	77	411	170
		7	1.546	771	133	552	86	775	139	525	111
		8	1.817	882	155	596	131	935	138	601	196
		9	1.026	493	74	312	107	533	59	347	127
	10	1.044	512	92	350	70	532	91	345	96	
18.2. Beniferri	4	1.157	575	111	389	75	582	109	406	67	
19. Pobles del Sud	19.1. el Forn d'Alcedo	1	1.226	607	96	402	109	619	79	382	158
	19.2. el Castellar-l'Oliverar	2	701	331	46	204	81	370	39	223	108
		3	1.640	801	149	499	153	839	133	519	187
		4	1.135	568	98	356	114	567	77	359	131
		5	2.317	1.158	194	753	211	1.159	181	728	250
		15	1.024	489	60	330	99	535	65	355	115
	19.3. Pinedo	6	1.782	858	115	579	164	924	130	591	203
		7	773	382	41	254	87	391	54	225	112
	19.4. el Saler	8	1.771	934	154	604	176	837	136	552	149
	19.5. el Palmar	9	772	369	41	221	107	403	53	226	124
	19.6. el Perellonet	16	1.385	704	103	495	106	681	101	466	114
	19.7. la Torre	11	859	405	74	275	56	454	86	267	101
		12	736	379	56	273	50	357	59	232	66
		13	1.563	774	99	529	146	789	90	519	180
14		1.571	776	98	503	175	795	88	503	204	
19.8. Faitanar	12	1.180	621	101	477	43	559	88	417	54	

Fuente: Padrón Municipal de Habitantes a 1 de enero de 2018.  
 Font: Padró Municipal d'Habitants a 1 de gener de 2018

## 6.2. Población según nacionalidad y sexo

### 6.2. Població segons nacionalitat i sexe

			Total	Total Varones	Varones		Total Mujeres	Mujeres	
SC					Españoles	Extranjeros		Españolas	Extranjeras
<b>València</b>			<b>798.538</b>	<b>380.807</b>	<b>328.354</b>	<b>52.453</b>	<b>417.731</b>	<b>367.915</b>	<b>49.816</b>
1. Ciutat Vella	1.1. la Seu	1	865	422	357	65	443	368	75
		2	1.087	490	396	94	597	471	126
		3	1.145	575	458	117	570	479	91
	1.2. la Xerea	5	1.132	532	462	70	600	506	94
		7	731	338	299	39	393	353	40
		8	986	487	377	110	499	423	76
		9	1.040	474	454	20	566	535	31
	1.3. el Carme	10	1.039	503	418	85	536	441	95
		11	1.410	683	531	152	727	595	132
		12	839	417	338	79	422	332	90
		13	696	346	300	46	350	317	33
		14	952	466	395	71	486	419	67
		17	708	325	292	33	383	349	34
		18	726	344	269	75	382	329	53
	1.4. el Pilar	19	2.299	1.072	811	261	1.227	887	340
		22	1.517	713	607	106	804	707	97
		23	903	462	387	75	441	386	55
	1.5. el Mercat	24	1.148	561	466	95	587	471	116
		25	1.037	532	447	85	505	413	92
		26	1.399	690	586	104	709	585	124
	1.6. Sant Francesc	28	983	477	404	73	506	419	87
		30	844	382	350	32	462	427	35
		31	878	398	339	59	480	407	73
		32	1.247	551	496	55	696	628	68
		34	1.648	728	629	99	920	799	121
	2. l'Eixample	2.1. Russafa	1	960	416	378	38	544	508
3			942	437	387	50	505	454	51
4			1.455	649	597	52	806	712	94
6			1.329	612	533	79	717	631	86
8			1.270	567	499	68	703	633	70
9			1.082	482	398	84	600	531	69
10			953	442	396	46	511	466	45
13			1.305	600	498	102	705	609	96
14			782	345	308	37	437	397	40
15			1.076	530	416	114	546	463	83
16			1.402	683	558	125	719	637	82
18			691	324	297	27	367	327	40
19			1.118	521	426	95	597	511	86
20			1.003	490	407	83	513	444	69
21			858	421	348	73	437	393	44
22			1.254	569	515	54	685	634	51
23			1.170	541	494	47	629	568	61
24			686	315	278	37	371	339	32
25			755	364	299	65	391	340	51
26			963	455	362	93	508	427	81
30	843	410	310	100	433	317	116		
31	1.057	484	390	94	573	471	102		
32	880	399	348	51	481	417	64		

	SC	Total	Total Varones	Varones		Total Mujeres	Mujeres		
				Españoles	Extranjeros		Españolas	Extranjeras	
2. l'Eixample	2.2. el Pla del Remei	33	1.516	701	670	31	815	774	41
		35	1.074	485	451	34	589	553	36
		36	792	362	336	26	430	406	24
		37	1.324	628	594	34	696	655	41
		39	613	277	275	2	336	326	10
		40	909	429	405	24	480	443	37
		41	794	338	316	22	456	433	23
	2.3. Gran Via	42	1.036	454	421	33	582	541	41
		43	700	318	295	23	382	351	31
		44	704	326	303	23	378	359	19
		45	1.337	636	584	52	701	649	52
		46	944	430	400	30	514	486	28
		47	810	378	341	37	432	395	37
		50	1.132	535	478	57	597	548	49
		51	1.290	573	528	45	717	667	50
		53	942	441	419	22	501	473	28
		54	733	328	310	18	405	371	34
		55	1.316	612	568	44	704	660	44
		57	978	430	399	31	548	512	36
3. Extramurs	3.1. el Botànic	1	856	374	340	34	482	427	55
		2	1.598	768	678	90	830	742	88
		4	1.711	815	672	143	896	767	129
		7	1.230	650	484	166	580	505	75
		8	1.275	585	527	58	690	601	89
	3.2. la Roqueta	10	1.720	852	593	259	868	653	215
		13	1.063	517	381	136	546	439	107
		14	642	273	247	26	369	348	21
		15	1.030	463	426	37	567	507	60
	3.3. la Petxina	17	1.307	578	500	78	729	655	74
		18	863	390	357	33	473	438	35
		19	1.276	577	494	83	699	612	87
		20	1.447	670	628	42	777	733	44
		21	1.266	576	514	62	690	614	76
		23	1.436	653	599	54	783	725	58
		25	1.036	456	407	49	580	513	67
		26	1.181	540	495	45	641	601	40
		27	2.390	1.086	1.008	78	1.304	1.223	81
		29	900	408	343	65	492	434	58
		30	1.083	514	481	33	569	521	48
		32	889	385	330	55	504	449	55
		3.4. Arrancapins	33	928	412	371	41	516	460
	34		1.293	554	513	41	739	685	54
	35		1.591	720	631	89	871	788	83
	36		1.531	709	610	99	822	731	91
	37		1.181	531	465	66	650	570	80
	38		698	322	302	20	376	347	29
	40		966	438	384	54	528	473	55
	41		1.869	872	742	130	997	884	113
	44		1.454	654	617	37	800	749	51
	46		1.690	767	662	105	923	813	110
	47		1.518	715	622	93	803	715	88

	SC	Total	Total Varones	Varones		Total Mujeres	Mujeres		
				Españoles	Extranjeros		Españolas	Extranjeras	
3. Extramurs	3.4. Arrancapins	48	1.786	813	735	78	973	900	73
		49	1.121	477	438	39	644	595	49
		50	1.249	530	494	36	719	674	45
		52	1.953	864	783	81	1.089	983	106
		53	949	451	386	65	498	444	54
		55	786	378	357	21	408	394	14
4. Campanar	4.1. Campanar	1	1.237	552	489	63	685	600	85
		2	754	323	268	55	431	362	69
		3	1.448	689	641	48	759	708	51
		4	887	401	363	38	486	417	69
		5	1.228	575	548	27	653	620	33
		6	1.478	696	652	44	782	732	50
		20	1.289	605	559	46	684	630	54
		21	2.043	933	853	80	1.110	1.022	88
		22	1.240	570	504	66	670	608	62
	4.2. les Tendetes	7	1.313	584	507	77	729	633	96
		8	876	424	346	78	452	359	93
		9	1.064	483	362	121	581	449	132
		10	1.134	540	461	79	594	514	80
		11	876	404	318	86	472	370	102
	4.3. el Calvari	12	1.524	751	520	231	773	591	182
		14	853	403	325	78	450	381	69
		15	1.089	516	428	88	573	486	87
		16	1.321	605	443	162	716	565	151
	4.4. Sant Pau	17	1.232	575	520	55	657	605	52
		18	2.150	1.069	961	108	1.081	958	123
		19	2.512	1.216	1.126	90	1.296	1.196	100
		23	937	447	392	55	490	427	63
		24	2.341	1.147	1.025	122	1.194	1.089	105
		25	2.749	1.304	1.173	131	1.445	1.292	153
		26	1.697	839	748	91	858	759	99
		27	1.456	732	691	41	724	683	41
		28	1.436	722	667	55	714	626	88
	5. la Saïdia	5.1. Marxalenes	1	1.107	492	433	59	615	566
2			864	393	317	76	471	380	91
3			810	385	284	101	425	311	114
4			1.400	665	547	118	735	615	120
5			1.299	578	456	122	721	592	129
6			1.224	539	478	61	685	601	84
7			1.050	460	383	77	590	514	76
8			1.900	883	769	114	1.017	898	119
9			995	454	361	93	541	436	105
5.2. Morvedre		10	878	416	375	41	462	410	52
		11	1.219	566	478	88	653	559	94
		13	1.232	579	495	84	653	585	68
		14	851	409	306	103	442	368	74
		15	1.422	662	532	130	760	625	135
		16	1.200	576	518	58	624	564	60
		17	981	380	317	63	601	489	112
		18	2.522	1.155	1.021	134	1.367	1.209	158
		21	1.329	603	448	155	726	580	146
5.3. Trinitat		21	1.329	603	448	155	726	580	146

	SC	Total	Total Varones	Varones		Total Mujeres	Mujeres		
				Españoles	Extranjeros		Españolas	Extranjeras	
5. la Saïdia	5.3. Trinitat	22	1.564	703	592	111	861	730	131
		25	732	341	273	68	391	339	52
		26	1.459	653	577	76	806	711	95
		27	1.857	851	743	108	1.006	872	134
		28	993	455	408	47	538	473	65
	5.4. Tormos	29	1.227	588	470	118	639	530	109
		31	1.169	577	453	124	592	488	104
		33	1.794	834	738	96	960	868	92
		34	1.360	675	499	176	685	539	146
		36	1.192	591	469	122	601	504	97
		43	1.925	937	838	99	988	909	79
	5.5. Sant Antoni	37	789	367	323	44	422	383	39
		38	1.383	654	587	67	729	662	67
		39	1.657	768	667	101	889	789	100
40		1.932	883	786	97	1.049	948	101	
41		2.497	1.225	1.071	154	1.272	1.164	108	
42		1.570	745	660	85	825	733	92	
6. el Pla del Real	6.1. Exposició	1	1.360	609	570	39	751	710	41
		2	1.633	772	732	40	861	823	38
		3	943	431	399	32	512	468	44
		4	1.621	728	641	87	893	801	92
		6	1.228	566	531	35	662	621	41
	6.2. Mestalla	7	1.386	630	579	51	756	702	54
		8	1.947	893	807	86	1.054	964	90
		9	1.430	666	520	146	764	632	132
		11	882	398	296	102	484	374	110
		12	1.139	546	455	91	593	511	82
		13	1.336	634	558	76	702	627	75
		14	1.607	755	681	74	852	784	68
		15	2.088	957	871	86	1.131	994	137
		26	1.654	771	713	58	883	819	64
		27	1.276	604	556	48	672	605	67
	6.3. Jaume Roig	16	872	412	383	29	460	424	36
		17	1.051	481	456	25	570	526	44
		18	1.064	487	453	34	577	541	36
		19	1.006	474	425	49	532	481	51
		20	651	293	282	11	358	347	11
		21	927	427	406	21	500	479	21
	6.4. Ciutat Universitària	22	914	398	374	24	516	478	38
23		1.191	539	503	36	652	615	37	
24		1.500	675	600	75	825	722	103	
7. l'Olivereta	7.1. Nou Moles	1	1.070	495	395	100	575	490	85
		2	1.823	855	699	156	968	811	157
		3	1.420	675	577	98	745	671	74
		4	959	449	353	96	510	416	94
		5	1.047	507	421	86	540	458	82
		6	1.159	530	380	150	629	493	136
		7	1.085	517	438	79	568	490	78
		8	758	332	285	47	426	373	53
		9	1.170	537	441	96	633	503	130
		10	1.986	979	776	203	1.007	841	166



		SC	Total	Total Varones	Varones		Total Mujeres	Mujeres		
					Españoles	Extranjeros		Españolas	Extranjeras	
7. l'Olivereta	7.1. Nou Moles	12	1.113	517	378	139	596	489	107	
		13	937	452	385	67	485	420	65	
		14	1.004	449	380	69	555	478	77	
		15	1.111	524	441	83	587	505	82	
		16	1.892	882	781	101	1.010	909	101	
		17	1.922	903	787	116	1.019	903	116	
		18	1.310	610	517	93	700	615	85	
		19	1.612	767	659	108	845	739	106	
		20	1.780	823	733	90	957	862	95	
		41	1.052	499	396	103	553	493	60	
	7.2. Soternes	21	1.359	630	566	64	729	649	80	
		22	1.484	707	608	99	777	686	91	
		23	770	332	275	57	438	374	64	
		24	1.339	650	528	122	689	578	111	
	7.3. Tres Forques	25	1.037	502	406	96	535	458	77	
		26	1.073	542	378	164	531	419	112	
		27	1.145	659	303	356	486	289	197	
		29	2.005	956	720	236	1.049	849	200	
		30	1.408	678	471	207	730	544	186	
		31	990	479	426	53	511	477	34	
		32	1.225	515	478	37	710	673	37	
	7.4. la Fontanta	36	1.682	848	635	213	834	701	133	
		37	1.862	944	694	250	918	758	160	
	7.5. la Llum	39	1.428	672	614	58	756	700	56	
		40	1.249	598	544	54	651	571	80	
		42	2.373	1.144	1.043	101	1.229	1.118	111	
	8. Patraix	8.1. Patraix	1	822	386	274	112	436	323	113
			2	830	371	332	39	459	419	40
			3	835	397	368	29	438	400	38
			4	1.721	791	698	93	930	832	98
			5	1.071	475	440	35	596	558	38
			6	1.065	514	462	52	551	488	63
7			1.180	550	476	74	630	565	65	
8			911	414	342	72	497	414	83	
9			875	409	344	65	466	398	68	
10			2.209	1.026	868	158	1.183	1.024	159	
12			1.476	697	609	88	779	689	90	
13			2.255	1.084	1.016	68	1.171	1.094	77	
14			1.786	810	717	93	976	877	99	
15			1.110	523	441	82	587	519	68	
16			734	343	312	31	391	351	40	
17			843	375	323	52	468	412	56	
18			2.364	1.122	999	123	1.242	1.134	108	
33			1.645	763	709	54	882	813	69	
40		1.038	471	387	84	567	480	87		
8.2. Sant Isidre		19	1.674	835	809	26	839	795	44	
	20	1.881	933	885	48	948	894	54		
	21	1.477	709	657	52	768	725	43		
	34	1.600	787	710	77	813	753	60		
	35	2.237	1.078	1.010	68	1.159	1.086	73		
	39	1.070	504	480	24	566	528	38		

	SC	Total	Total Varones	Varones		Total Mujeres	Mujeres		
				Españoles	Extranjeros		Españolas	Extranjeras	
8. Patraix	8.3. Vara de Quart	22	1.456	673	595	78	783	697	86
		23	988	453	428	25	535	495	40
		24	1.405	674	643	31	731	683	48
		25	925	432	377	55	493	423	70
		26	1.464	676	608	68	788	703	85
		36	1.225	565	532	33	660	629	31
		37	1.435	672	623	49	763	712	51
		38	1.515	717	693	24	798	772	26
	8.4. Safranar	27	1.479	702	639	63	777	713	64
		28	789	366	338	28	423	385	38
		29	1.306	632	586	46	674	625	49
		30	1.923	943	904	39	980	925	55
		41	1.269	601	555	46	668	635	33
		42	2.418	1.167	1.122	45	1.251	1.210	41
8.5. Favara	31	1.735	871	739	132	864	767	97	
	32	1.931	953	789	164	978	845	133	
9. Jesús	9.1. la Raiosa	1	1.280	610	518	92	670	590	80
		2	1.036	465	404	61	571	517	54
		3	1.167	551	459	92	616	541	75
		4	1.059	517	384	133	542	458	84
		5	2.080	1.054	802	252	1.026	848	178
		7	1.643	815	609	206	828	652	176
		8	998	449	352	97	549	450	99
		9	1.751	876	717	159	875	758	117
		10	1.672	806	653	153	866	734	132
		12	1.213	605	475	130	608	497	111
		41	1.608	768	627	141	840	730	110
	9.2. l'Hort de Senabre	13	1.856	941	648	293	915	731	184
		15	1.161	563	462	101	598	533	65
		16	1.406	681	568	113	725	634	91
		17	951	455	433	22	496	465	31
		18	1.758	855	727	128	903	804	99
		19	1.342	677	589	88	665	592	73
		20	1.782	846	763	83	936	865	71
		21	2.040	1.016	939	77	1.024	959	65
		22	1.270	607	518	89	663	581	82
		23	1.240	598	510	88	642	579	63
		24	998	503	442	61	495	437	58
	42	1.413	688	651	37	725	688	37	
	9.3. la Creu Coberta	25	1.424	720	604	116	704	602	102
		26	1.683	875	664	211	808	669	139
		28	1.900	881	835	46	1.019	975	44
		29	1.149	524	486	38	625	586	39
	9.4. Sant Marcel·lí	30	1.878	927	841	86	951	851	100
		31	1.912	954	866	88	958	869	89
		32	1.022	493	415	78	529	446	83
		33	797	373	297	76	424	373	51
		34	775	371	299	72	404	336	68
		35	1.053	490	445	45	563	515	48
		36	771	400	380	20	371	353	18
		37	903	460	366	94	443	370	73

	SC	Total	Total Varones	Varones		Total Mujeres	Mujeres		
				Españoles	Extranjeros		Españolas	Extranjeras	
9. Jesús	9.4. Sant Marcel·lí	40	945	451	393	58	494	445	49
	9.5. Camí Real	38	2.138	1.115	997	118	1.023	927	96
		39	1.634	801	739	62	833	761	72
10. Quatre Carreres	10.1. Mont-Olivet	1	1.944	886	788	98	1.058	947	111
		2	1.604	760	629	131	844	716	128
		3	1.967	981	790	191	986	801	185
		4	1.288	619	508	111	669	585	84
		5	1.438	662	570	92	776	661	115
		6	1.368	661	499	162	707	562	145
		7	2.160	1.042	812	230	1.118	904	214
		8	1.724	780	636	144	944	775	169
		9	1.104	499	393	106	605	485	120
		10	1.150	542	450	92	608	527	81
		11	917	420	364	56	497	452	45
		12	868	389	335	54	479	414	65
		44	1.255	586	503	83	669	581	88
		45	817	361	316	45	456	402	54
		10.2. en Corts	13	1.701	843	660	183	858	696
	14		1.147	546	468	78	601	517	84
	15		988	477	340	137	511	416	95
	16		1.348	675	554	121	673	563	110
	17		1.150	555	475	80	595	525	70
	18		1.642	808	695	113	834	735	99
	19		1.426	670	536	134	756	629	127
	21		1.756	852	649	203	904	715	189
	46		892	429	348	81	463	404	59
	10.3. Malilla		22	2.155	993	875	118	1.162	1.040
		23	1.252	593	536	57	659	597	62
		24	2.239	1.083	946	137	1.156	1.030	126
		25	1.244	601	566	35	643	597	46
		26	1.870	882	809	73	988	929	59
		27	994	457	430	27	537	499	38
		28	1.313	606	548	58	707	646	61
		29	1.956	965	867	98	991	926	65
		39	1.529	765	684	81	764	688	76
		43	813	394	338	56	419	381	38
		47	1.299	615	575	40	684	652	32
		48	1.401	685	646	39	716	682	34
		49	1.508	730	684	46	778	742	36
		50	1.246	605	546	59	641	588	53
		51	1.262	606	579	27	656	623	33
	10.4. Fonteta de Sant Lluís	30	1.035	516	460	56	519	457	62
		31	1.908	939	802	137	969	879	90
	10.5. na Rovella	32	1.606	764	647	117	842	739	103
		33	1.353	691	590	101	662	564	98
		34	1.670	819	709	110	851	759	92
		35	1.124	562	482	80	562	504	58
		36	1.002	486	441	45	516	460	56
37		1.120	520	462	58	600	542	58	
10.6. la Punta	41	938	459	313	146	479	351	128	
	54	1.706	844	748	96	862	777	85	

		SC	Total	Total Varones	Varones		Total Mujeres	Mujeres	
					Españoles	Extranjeros		Españolas	Extranjeras
10. Quatre Carreres	10.7. Ciutat de les Arts i de les Ciències	40	<b>2.665</b>	<b>1.369</b>	1.132	237	<b>1.296</b>	1.080	216
		52	<b>2.027</b>	<b>966</b>	887	79	<b>1.061</b>	972	89
		53	<b>2.227</b>	<b>1.065</b>	932	133	<b>1.162</b>	993	169
11. Poblats Marítims	11.1. el Grau	1	<b>1.327</b>	<b>694</b>	519	175	<b>633</b>	516	117
		2	<b>1.546</b>	<b>789</b>	557	232	<b>757</b>	544	213
		4	<b>1.303</b>	<b>618</b>	543	75	<b>685</b>	611	74
		5	<b>1.738</b>	<b>844</b>	686	158	<b>894</b>	774	120
		6	<b>1.135</b>	<b>524</b>	464	60	<b>611</b>	548	63
		54	<b>1.178</b>	<b>557</b>	508	49	<b>621</b>	557	64
		55	<b>1.259</b>	<b>605</b>	543	62	<b>654</b>	572	82
		8	<b>2.158</b>	<b>1.088</b>	902	186	<b>1.070</b>	922	148
	11.2. el Cabanyal-el Canyamellar	9	<b>2.330</b>	<b>1.120</b>	1.018	102	<b>1.210</b>	1.108	102
		11	<b>1.500</b>	<b>703</b>	590	113	<b>797</b>	684	113
		12	<b>721</b>	<b>350</b>	323	27	<b>371</b>	352	19
		13	<b>1.130</b>	<b>518</b>	470	48	<b>612</b>	558	54
		15	<b>857</b>	<b>373</b>	329	44	<b>484</b>	436	48
		17	<b>817</b>	<b>397</b>	318	79	<b>420</b>	359	61
		18	<b>877</b>	<b>399</b>	353	46	<b>478</b>	427	51
		19	<b>965</b>	<b>459</b>	384	75	<b>506</b>	447	59
		21	<b>1.367</b>	<b>683</b>	539	144	<b>684</b>	551	133
		22	<b>1.238</b>	<b>608</b>	332	276	<b>630</b>	395	235
		24	<b>874</b>	<b>435</b>	315	120	<b>439</b>	330	109
		26	<b>822</b>	<b>397</b>	338	59	<b>425</b>	375	50
		27	<b>711</b>	<b>334</b>	269	65	<b>377</b>	318	59
		28	<b>725</b>	<b>351</b>	303	48	<b>374</b>	332	42
		29	<b>796</b>	<b>372</b>	330	42	<b>424</b>	382	42
		30	<b>1.272</b>	<b>605</b>	524	81	<b>667</b>	587	80
		31	<b>980</b>	<b>487</b>	418	69	<b>493</b>	445	48
		11.3. la Malva-rosa	32	<b>1.168</b>	<b>592</b>	495	97	<b>576</b>	495
	33		<b>1.811</b>	<b>893</b>	834	59	<b>918</b>	862	56
	34		<b>1.555</b>	<b>730</b>	642	88	<b>825</b>	756	69
	35		<b>1.061</b>	<b>539</b>	465	74	<b>522</b>	458	64
	36		<b>907</b>	<b>446</b>	367	79	<b>461</b>	394	67
	37		<b>873</b>	<b>417</b>	338	79	<b>456</b>	375	81
	38		<b>1.432</b>	<b>700</b>	596	104	<b>732</b>	626	106
	39		<b>1.283</b>	<b>615</b>	545	70	<b>668</b>	586	82
	50		<b>1.338</b>	<b>631</b>	580	51	<b>707</b>	634	73
	53		<b>1.740</b>	<b>846</b>	792	54	<b>894</b>	821	73
	11.4. Beteró	40	<b>1.180</b>	<b>552</b>	516	36	<b>628</b>	583	45
		41	<b>2.423</b>	<b>1.199</b>	1.091	108	<b>1.224</b>	1.107	117
		42	<b>1.417</b>	<b>683</b>	555	128	<b>734</b>	631	103
		51	<b>1.124</b>	<b>516</b>	468	48	<b>608</b>	555	53
		52	<b>1.913</b>	<b>916</b>	831	85	<b>997</b>	924	73
11.5. Natzaret	44	<b>984</b>	<b>486</b>	392	94	<b>498</b>	436	62	
	45	<b>991</b>	<b>510</b>	405	105	<b>481</b>	394	87	
	46	<b>1.441</b>	<b>685</b>	567	118	<b>756</b>	646	110	
	47	<b>1.444</b>	<b>728</b>	570	158	<b>716</b>	584	132	
	48	<b>1.212</b>	<b>597</b>	525	72	<b>615</b>	546	69	
12. Camins al Grau	12.1. Aiora	1	<b>1.900</b>	<b>911</b>	653	258	<b>989</b>	783	206
		2	<b>1.208</b>	<b>585</b>	487	98	<b>623</b>	544	79
		3	<b>1.640</b>	<b>791</b>	646	145	<b>849</b>	737	112

	SC	Total	Total Varones	Varones		Total Mujeres	Mujeres		
				Españoles	Extranjeros		Españolas	Extranjeras	
12. Camins al Grau	12.1. Aiora	6	2.051	966	731	235	1.085	860	225
		8	1.378	661	566	95	717	626	91
		9	1.045	471	402	69	574	518	56
		10	1.427	644	557	87	783	686	97
		11	1.036	507	368	139	529	399	130
		12	1.633	828	674	154	805	686	119
		13	2.204	1.083	918	165	1.121	989	132
		14	1.798	886	751	135	912	785	127
		15	1.190	575	430	145	615	483	132
		16	1.936	957	878	79	979	908	71
		38	1.950	969	935	34	981	952	29
		39	1.522	748	671	77	774	731	43
		43	1.266	617	572	45	649	593	56
	12.2. Albors	18	1.402	639	542	97	763	656	107
		19	1.168	540	441	99	628	527	101
		20	1.196	572	520	52	624	563	61
		21	1.966	909	760	149	1.057	917	140
		23	1.202	559	471	88	643	561	82
		24	1.810	855	754	101	955	868	87
	12.3. la Creu del Grau	25	2.413	1.200	1.084	116	1.213	1.084	129
		26	1.296	634	504	130	662	560	102
		27	1.306	665	441	224	641	470	171
		28	1.649	792	674	118	857	746	111
		29	1.255	628	460	168	627	495	132
		30	1.519	699	593	106	820	700	120
		31	1.420	680	578	102	740	611	129
		32	984	466	340	126	518	415	103
		33	1.321	624	540	84	697	608	89
	40	1.773	843	785	58	930	844	86	
	12.4. Camí Fondo	34	1.033	499	379	120	534	431	103
		35	976	472	378	94	504	432	72
		36	1.526	739	583	156	787	652	135
		47	1.065	505	424	81	560	487	73
	12.5. Penya-roja	37	2.149	1.064	959	105	1.085	981	104
		41	2.212	1.082	958	124	1.130	981	149
		42	2.869	1.422	1.158	264	1.447	1.184	263
		44	1.568	758	691	67	810	728	82
		45	1.999	987	896	91	1.012	933	79
		46	1.666	818	742	76	848	751	97
	13. Algirós	13.1. l'Illa Perduda	1	1.961	947	862	85	1.014	921
2			2.115	1.019	960	59	1.096	1.015	81
3			869	416	385	31	453	432	21
4			1.275	589	477	112	686	587	99
5			1.544	747	701	46	797	746	51
30			1.049	479	439	40	570	528	42
13.2. Ciutat Jardí		7	926	446	373	73	480	408	72
		8	1.388	639	549	90	749	662	87
		9	979	459	344	115	520	420	100
		10	1.415	667	642	25	748	715	33
		11	703	325	282	43	378	330	48
		12	1.955	892	793	99	1.063	952	111

	SC	Total	Total Varones	Varones		Total Mujeres	Mujeres		
				Españoles	Extranjeros		Españolas	Extranjeras	
13. Algirós	13.2. Ciutat Jardí	13	873	408	366	42	465	437	28
		14	1.498	720	613	107	778	656	122
		27	1.320	641	582	59	679	597	82
		29	942	438	393	45	504	462	42
	13.3. l'Amistat	15	1.035	472	425	47	563	495	68
		16	1.813	938	646	292	875	654	221
		17	1.406	654	542	112	752	635	117
		19	1.026	491	412	79	535	471	64
		20	709	338	308	30	371	336	35
		21	1.157	546	491	55	611	551	60
		22	1.178	551	526	25	627	587	40
	13.4. la Bega Baixa	23	1.678	797	731	66	881	815	66
		24	1.721	787	718	69	934	851	83
		26	1.098	524	504	20	574	534	40
13.5. la Carrasca	25	2.095	980	868	112	1.115	998	117	
	28	1.442	686	588	98	756	675	81	
14. Benimaclet	14.1. Benimaclet	1	2.057	997	910	87	1.060	992	68
		2	1.418	646	567	79	772	663	109
		3	843	385	286	99	458	364	94
		4	1.257	613	545	68	644	593	51
		5	960	387	323	64	573	493	80
		6	1.050	496	404	92	554	456	98
		7	984	450	367	83	534	436	98
		8	968	435	376	59	533	490	43
		9	1.168	534	475	59	634	570	64
		10	1.600	759	632	127	841	702	139
		12	1.055	477	353	124	578	454	124
		13	1.517	695	570	125	822	696	126
		14	1.259	614	571	43	645	585	60
		15	1.170	537	461	76	633	531	102
		16	1.607	738	558	180	869	686	183
		21	1.397	672	631	41	725	679	46
		22	959	435	407	28	524	501	23
		23	1.092	492	443	49	600	543	57
		24	1.283	595	551	44	688	635	53
	14.2. Camí de Vera	18	1.447	676	620	56	771	715	56
		19	1.728	837	784	53	891	833	58
		20	2.272	1.090	1.035	55	1.182	1.127	55
15. Rascanya	15.1. Orriols	1	1.046	549	355	194	497	365	132
		2	1.023	499	411	88	524	445	79
		3	1.256	604	527	77	652	576	76
		4	1.031	481	419	62	550	491	59
		5	1.488	746	492	254	742	536	206
		6	1.518	758	531	227	760	610	150
		7	1.084	564	358	206	520	372	148
		8	1.156	622	353	269	534	367	167
		10	1.013	555	372	183	458	369	89
		11	1.023	499	351	148	524	385	139
		12	1.453	664	504	160	789	641	148
		13	1.147	560	471	89	587	523	64
		31	969	441	393	48	528	470	58

	SC	Total	Total Varones	Varones		Total Mujeres	Mujeres			
				Españoles	Extranjeros		Españolas	Extranjeras		
15. Rascanya	15.1. Orriols	36	1.091	536	401	135	555	441	114	
	15.2. Torrefiel	14	1.380	669	531	138	711	596	115	
		15	1.427	721	574	147	706	605	101	
		16	1.572	755	606	149	817	702	115	
		17	1.408	706	544	162	702	570	132	
		18	2.174	1.035	923	112	1.139	1.056	83	
		19	1.082	513	445	68	569	492	77	
		20	1.415	707	556	151	708	573	135	
		21	2.208	1.058	890	168	1.150	984	166	
		22	1.412	692	504	188	720	571	149	
		23	1.635	812	716	96	823	732	91	
		24	1.747	838	738	100	909	831	78	
		25	1.322	618	500	118	704	574	130	
		26	1.277	640	462	178	637	502	135	
		27	982	486	350	136	496	415	81	
		28	1.166	574	553	21	592	583	9	
		30	1.962	940	868	72	1.022	942	80	
		32	842	383	300	83	459	379	80	
	39	1.320	630	553	77	690	607	83		
	15.3. Sant Llorenç	29	1.089	519	491	28	570	553	17	
		33	1.330	657	605	52	673	626	47	
		34	1.827	883	835	48	944	898	46	
		35	1.475	711	682	29	764	731	33	
		37	1.609	767	728	39	842	784	58	
		38	1.985	976	930	46	1.009	958	51	
		40	1.555	765	740	25	790	765	25	
	16. Benicalap	16.1. Benicalap	1	1.599	746	644	102	853	744	109
			2	1.931	882	749	133	1.049	900	149
			3	1.913	926	778	148	987	837	150
			4	819	372	301	71	447	381	66
			5	1.681	820	685	135	861	722	139
			6	1.736	840	641	199	896	736	160
			8	1.546	745	566	179	801	632	169
			9	1.202	594	414	180	608	438	170
			10	1.044	521	439	82	523	453	70
			11	1.319	641	538	103	678	578	100
			12	925	458	359	99	467	381	86
			13	1.341	657	475	182	684	544	140
			14	1.436	719	682	37	717	672	45
15			1.582	751	685	66	831	752	79	
16			1.415	676	601	75	739	683	56	
17			2.574	1.242	1.175	67	1.332	1.256	76	
18			892	434	362	72	458	404	54	
19			1.527	733	650	83	794	703	91	
24			1.505	710	650	60	795	756	39	
25			1.327	663	566	97	664	587	77	
26			1.383	675	593	82	708	635	73	
27	1.357	652	549	103	705	598	107			
28	1.393	681	627	54	712	652	60			
29	1.651	853	801	52	798	738	60			
30	2.042	980	931	49	1.062	1.009	53			

		SC	Total	Total Varones	Varones		Total Mujeres	Mujeres	
					Españoles	Extranjeros		Españolas	Extranjeras
16. Benicalap	16.1. Benicalap	31	1.549	784	662	122	765	640	125
		32	1.825	906	848	58	919	861	58
	16.2. Ciutat Fallera	20	1.508	723	602	121	785	666	119
		21	1.234	607	500	107	627	546	81
		22	976	478	369	109	498	405	93
		23	2.127	1.054	899	155	1.073	929	144
17. Pobles del Nord	17.1. Benifaraig	1	1.012	486	471	15	526	508	18
	17.2. Poble Nou	2	880	430	375	55	450	399	51
	17.3. Carpesa	3	1.201	564	529	35	637	606	31
	17.4. Cases de Bàrcena	1	345	176	151	25	169	146	23
	17.5. Mauella	1	48	26	25	1	22	19	3
	17.6. Massarrojos	6	2.349	1.113	1.027	86	1.236	1.130	106
	17.7. Borbotó	7	713	355	340	15	358	341	17
18. Pobles de l'Oest	18.1. Benimàmet	1	1.494	703	649	54	791	717	74
		2	1.040	508	462	46	532	497	35
		3	1.483	749	647	102	734	643	91
		4	1.132	543	504	39	589	538	51
		5	1.076	525	449	76	551	472	79
		6	1.284	626	505	121	658	541	117
		7	1.546	771	683	88	775	696	79
		8	1.817	882	790	92	935	831	104
		9	1.026	493	454	39	533	486	47
	10	1.044	512	478	34	532	478	54	
18.2. Beniferri	4	1.157	575	512	63	582	517	65	
19. Pobles del Sud	19.1. el Forn d'Alcedo	1	1.226	607	554	53	619	565	54
		2	701	331	298	33	370	335	35
	19.2. el Castellar-Oliverar	3	1.640	801	749	52	839	784	55
		4	1.135	568	512	56	567	521	46
		5	2.317	1.158	1.107	51	1.159	1.106	53
		15	1.024	489	440	49	535	496	39
	19.3. Pinedo	6	1.782	858	775	83	924	852	72
		7	773	382	350	32	391	360	31
	19.4. el Saler	8	1.771	934	829	105	837	736	101
	19.5. el Palmar	9	772	369	349	20	403	378	25
	19.6. el Perellonet	16	1.385	704	670	34	681	653	28
	19.7. la Torre	11	859	405	329	76	454	389	65
		12	736	379	254	125	357	261	96
		13	1.563	774	684	90	789	727	62
14		1.571	776	663	113	795	732	63	
19.8. Faitanar	12	1.180	621	554	67	559	489	70	

Fuente: Padrón Municipal de Habitantes a 1 de enero de 2018.

Font: Padró Municipal d'Habitants a 1 de gener de 2018



## 7. Estructura y composición de las hojas familiares

### 7. Estructura i composició dels fulls familiars

#### 7.1. Número de direcciones, hojas padronales y personas

##### 7.1. Nombre d'adreces, fulls padronals i persones

Direcciones / Adreces	Hojas / Fulls	Personas / Persones	Hojas familiares / Fulls familiars	Personas en hojas familiares / Persones en fulls familiars	Hojas colectivas / Fulls col·lectius	Personas en hojas colectivas / Persones en fulls col·lectius
315.091	330.464	798.538	330.108	793.815	356	4.723

Fuente: Padrón Municipal de Habitantes a 1 de enero de 2018.

Font: Padró Municipal d'Habitants a 1 de gener de 2018

#### 7.2. Direcciones según número de hojas padronales

##### 7.2. Adreces segons nombre de fulls padronals

Hojas / Fulls	Direcciones / Adreces	%
<b>Total</b>	<b>315.091</b>	<b>100,0%</b>
1 hoja	300.818	95,5%
2 hojas	13.268	4,2%
3 hojas	929	0,3%
4 hojas	60	0,0%
5 y más hojas	16	0,0%

Fuente: Padrón Municipal de Habitantes a 1 de enero de 2018.

Font: Padró Municipal d'Habitants a 1 de gener de 2018

#### 7.3. Número de hojas familiares según tamaño

##### 7.3. Nombre de fulls familiars segons grandària

	Hojas familiares / Fulls familiars	%
<b>Total</b>	<b>330.108</b>	<b>100,0%</b>
1	108.018	32,7%
2	89.462	27,1%
3	62.496	18,9%
4	47.820	14,5%
5	13.839	4,2%
6	4.659	1,4%
7	1.918	0,6%
8	852	0,3%
9	483	0,1%
>=10	561	0,2%

Fuente: Padrón Municipal de Habitantes a 1 de enero de 2018.

Font: Padró Municipal d'Habitants a 1 de gener de 2018

Hojas familiares según tamaño  
Fulls familiars segons grandària

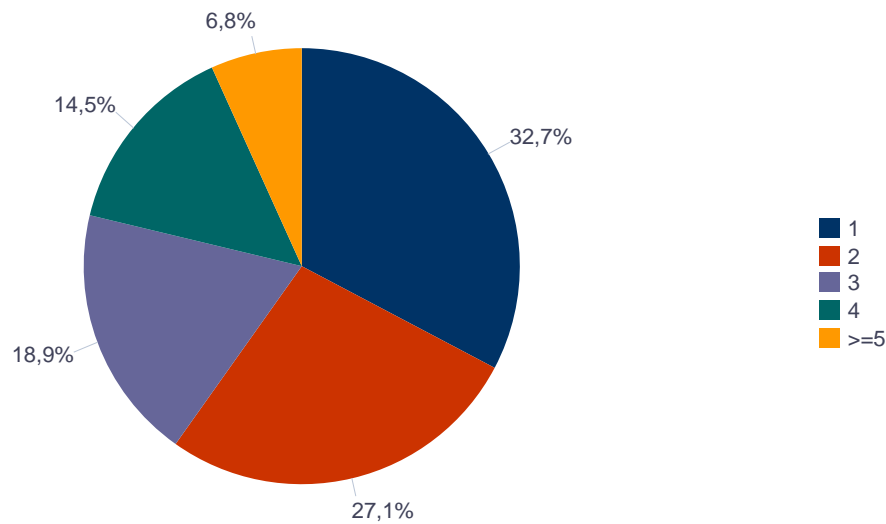

#### 7.4.1. Número de hojas familiares y personas según composición (I)

#### 7.4.1. Nombre de fulls familiars i persones segons composició (I)

	Hojas familiares / Fulls familiars	Personas / Persones	Media de personas por hoja / Mitjana de persones per full
<b>Total</b>	<b>330.108</b>	<b>793.815</b>	<b>2,40</b>
Solo miembros de 16-24 años	2.758	3.365	1,22
Solo miembros de 25-64 años	108.917	176.900	1,62
Solo miembros de 65 y más años	70.716	98.850	1,40
Solo miembros de 0-15 y de 16-24 años	199	546	2,74
Solo miembros de 0-15 y de 25-64 años	53.613	191.075	3,56
Solo miembros de 0-15 y de 65 y más años	339	941	2,78
Solo miembros de 16-24 y de 25-64 años	31.082	104.784	3,37
Solo miembros de 16-24 y de 65 y más años	753	1.854	2,46
Solo miembros de 25-64 y de 65 y más años	37.088	99.783	2,69
Solo miembros de 0-15 y 16-24 y 25-64 años	14.283	67.163	4,70
Solo miembros de 0-15 y 16-24 y 65 y más años	63	234	3,71
Solo miembros de 0-15 y 25-64 y 65 y más años	5.834	27.545	4,72
Solo miembros de 16-24 y 25-64 y 65 y más años	3.295	13.650	4,14
Solo miembros de 0-15 y 16-24 y 25-64 y 65 y más años	1.168	7.125	6,10

Fuente: Padrón Municipal de Habitantes a 1 de enero de 2018.  
Font: Padró Municipal d'Habitants a 1 de gener de 2018

#### 7.4.2. Número de hojas familiares y personas según composición (II)

#### 7.4.2. Nombre de fulls familiars i persones segons composició (II)

	Hojas familiares / Fulls familiars	Personas / Persones	Media de personas por hoja / Mitjana de persones per full
<b>Total</b>	<b>330.108</b>	<b>793.815</b>	<b>2,40</b>
Alguien de 0-4	27.157	111.346	4,10
Alguien de 5-9	31.364	131.006	4,18
Alguien de 10-14	32.834	134.219	4,09
Alguien de 15-19	31.943	126.960	3,97
Alguien de 20-24	34.417	127.291	3,70
Alguien de 25-29	38.404	126.630	3,30
Alguien de 30-34	42.001	130.543	3,11
Alguien de 35-39	49.542	156.468	3,16
Alguien de 40-44	55.085	176.206	3,20

	Hojas familiares / Fulls familiars	Personas / Persones	Media de personas por hoja / Mitjana de persones per full
Alguien de 45-49	53.159	168.004	3,16
Alguien de 50-54	51.637	158.059	3,06
Alguien de 55-59	46.250	134.094	2,90
Alguien de 60-64	40.054	106.372	2,66
Alguien de 65-69	37.513	91.328	2,43
Alguien de 70-74	33.387	76.089	2,28
Alguien de 75-79	26.078	55.945	2,15
Algún mayor de 80 y más	42.590	80.819	1,90

Fuente: Padrón Municipal de Habitantes a 1 de enero de 2018.

Font: Padró Municipal d'Habitants a 1 de gener de 2018

### 7.4.3. Número de hojas familiares y personas según composición (III)

#### 7.4.3. Nombre de fulls familiars i persones segons composició (III)

	Hojas familiares / Fulls familiars	Personas / Persones	Media de personas por hoja / Mitjana de persones per full	Varones / Homes	Mujeres / Dones
<b>Total</b>	<b>330.108</b>	<b>793.815</b>	<b>2,40</b>	<b>378.573</b>	<b>415.242</b>
Solo miembros de 0-24 años	2.957	3.911	1,32	1.802	2.109
Solo miembros de 25-64 años	108.917	176.900	1,62	92.831	84.069
Solo miembros de 65 y más años	70.716	98.850	1,40	37.194	61.656
Solo miembros de 80 y más años	28.944	39.113	1,35	12.861	26.252

Fuente: Padrón Municipal de Habitantes a 1 de enero de 2018.

Font: Padró Municipal d'Habitants a 1 de gener de 2018

### 7.5. Número de hojas familiares y personas según número de menores de 18 años

#### 7.5. Nombre de fulls familiars i persones segons nombre de menor de 18 anys

	Hojas familiares / Fulls familiars	Personas / Persones	Media de personas por hoja / Mitjana de persones per full
<b>Total</b>	<b>330.108</b>	<b>793.815</b>	<b>2,40</b>
0	246.582	470.659	1,91
1	45.796	152.685	3,33
2	30.686	128.622	4,19
3	5.503	29.997	5,45
4	1.075	7.534	7,01
5	287	2.383	8,30
6 y más	179	1.935	10,81

Fuente: Padrón Municipal de Habitantes a 1 de enero de 2018.

Font: Padró Municipal d'Habitants a 1 de gener de 2018

### 7.6. Número de hojas familiares con adultos según menores de 16 años que conviven

#### 7.6. Nombre de fulls familiars amb adults segons menors de 16 anys que conviuen

	Total	Un hombre adulto / Un home adult	Una mujer adulta / Una dona adulta	Dos o más adultos / Dos o més adults
<b>Total</b>	<b>330.041</b>	<b>47.663</b>	<b>73.155</b>	<b>209.223</b>
0	254.558	45.773	63.394	145.391
1	43.014	1.312	6.560	35.142
2	26.595	499	2.856	23.240
3 y más	5.874	79	345	5.450

Fuente: Padrón Municipal de Habitantes a 1 de enero de 2018.

Font: Padró Municipal d'Habitants a 1 de gener de 2018

## 7.7. Número de hojas familiares con adultos según menores de 10 años que conviven

### 7.7. Nombre de fulls familiars amb adults segons menors de 10 anys que conviuen

	Total	Un hombre adulto / Un home adult	Una mujer adulta / Una dona adulta	Dos o más adultos / Dos o més adults
<b>Total</b>	<b>330.041</b>	<b>47.663</b>	<b>73.155</b>	<b>209.223</b>
0	280.053	46.542	67.162	166.349
1	33.281	890	4.621	27.770
2	14.328	212	1.283	12.833
3 y más	2.379	19	89	2.271

Fuente: Padrón Municipal de Habitantes a 1 de enero de 2018.

Font: Padró Municipal d'Habitants a 1 de gener de 2018

## 7.8. Número de hojas familiares con adultos según menores de 5 años que conviven

### 7.8. Nombre de fulls familiars amb adults segons menors de 5 anys que conviuen

	Total	Un hombre adulto / Un home adult	Una mujer adulta / Una dona adulta	Dos o más adultos / Dos o més adults
<b>Total</b>	<b>330.041</b>	<b>47.663</b>	<b>73.155</b>	<b>209.223</b>
0	302.884	47.201	70.324	185.359
1	22.449	412	2.531	19.506
2	4.328	48	291	3.989
3 y más	380	2	9	369

Fuente: Padrón Municipal de Habitantes a 1 de enero de 2018.

Font: Padró Municipal d'Habitants a 1 de gener de 2018

## 7.9. Número de hojas y personas por Junta Municipal

### 7.9. Nombre de fulls i persones per Junta Municipal

	Total Personas / Persones	Personas / Persones		Total Hojas / Fulls	Hojas / Fulls		Total Media de personas por hoja / Mitjana de persones per full	Media de personas por hoja / Mitjana de persones per full	
		Vivienda familiar	Establecimiento colectivo		Vivienda familiar	Establecimiento colectivo		Vivienda familiar	Establecimiento colectivo
<b>València</b>	<b>798.538</b>	<b>793.815</b>	<b>4.723</b>	<b>330.464</b>	<b>330.108</b>	<b>356</b>	<b>2,42</b>	<b>2,40</b>	<b>13,27</b>
Ciutat Vella	27.259	26.244	1.015	12.786	12.714	72	2,13	2,06	14,10
Russafa	116.894	116.640	254	48.874	48.846	28	2,39	2,39	9,07
Abastos	97.401	96.521	880	41.602	41.557	45	2,34	2,32	19,56
Patraix	110.680	110.337	343	45.241	45.200	41	2,45	2,44	8,37
Trànsits	158.237	157.099	1.138	63.987	63.925	62	2,47	2,46	18,35
Exposició	86.965	86.636	329	35.215	35.179	36	2,47	2,46	9,14
Marítim	160.020	159.404	616	66.010	65.948	62	2,42	2,42	9,94
Pobles del Nord	6.548	6.469	79	2.518	2.516	2	2,60	2,57	39,50
Pobles de l'Oest	14.099	14.066	33	5.718	5.715	3	2,47	2,46	11,00
Pobles del Sud	20.435	20.399	36	8.513	8.508	5	2,40	2,40	7,20

Fuente: Padrón Municipal de Habitantes a 1 de enero de 2018.

Font: Padró Municipal d'Habitants a 1 de gener de 2018

## 7.10. Número de hojas y personas por distrito

## 7.10. Nombre de fulls i persones per districte

	Total Personas / Persones	Personas / Persones		Total Hojas / Fulls	Hojas / Fulls		Total Media de personas por hoja / Mitjana de persones per full	Media de personas por hoja / Mitjana de persones per full	
		Vivienda familiar	Establecimiento colectivo		Vivienda familiar	Establecimiento colectivo		Vivienda familiar	Establecimiento colectivo
<b>València</b>	<b>798.538</b>	<b>793.815</b>	<b>4.723</b>	<b>330.464</b>	<b>330.108</b>	<b>356</b>	<b>2,42</b>	<b>2,40</b>	<b>13,27</b>
1. Ciutat Vella	27.259	26.244	1.015	12.786	12.714	72	2,13	2,06	14,10
2. l'Eixample	42.778	42.624	154	18.738	18.721	17	2,28	2,28	9,06
3. Extramurs	48.762	48.162	600	21.191	21.164	27	2,30	2,28	22,22
4. Campanar	38.164	37.888	276	15.318	15.297	21	2,49	2,48	13,14
5. la Saïdia	47.383	46.647	736	19.872	19.842	30	2,38	2,35	24,53
6. el Pla del Real	30.706	30.566	140	12.331	12.313	18	2,49	2,48	7,78
7. l'Olivarera	48.639	48.359	280	20.411	20.393	18	2,38	2,37	15,56
8. Patraix	57.972	57.824	148	23.642	23.624	18	2,45	2,45	8,22
9. Jesús	52.708	52.513	195	21.599	21.576	23	2,44	2,43	8,48
10. Cuatre Carreres	74.116	74.016	100	30.136	30.125	11	2,46	2,46	9,09
11. Poblets Marítims	56.923	56.652	271	23.558	23.526	32	2,42	2,41	8,47
12. Camins al Grau	65.927	65.729	198	26.633	26.618	15	2,48	2,47	13,20
13. Algirós	37.170	37.023	147	15.819	15.804	15	2,35	2,34	9,80
14. Benimaclet	29.091	28.976	115	12.394	12.388	6	2,35	2,34	19,17
15. Rascanya	53.499	53.406	93	20.825	20.808	17	2,57	2,57	5,47
16. Benicalap	46.359	46.252	107	18.462	18.456	6	2,51	2,51	17,83
17. Pobles del Nord	6.548	6.469	79	2.518	2.516	2	2,60	2,57	39,50
18. Pobles de l'Oest	14.099	14.066	33	5.718	5.715	3	2,47	2,46	11,00
19. Pobles del Sud	20.435	20.399	36	8.513	8.508	5	2,40	2,40	7,20

Fuente: Padrón Municipal de Habitantes a 1 de enero de 2018.

Font: Padró Municipal d'Habitants a 1 de gener de 2018

Media de personas en hojas familiares por distrito  
*Mitjana de persones en fulls familiars per districte*

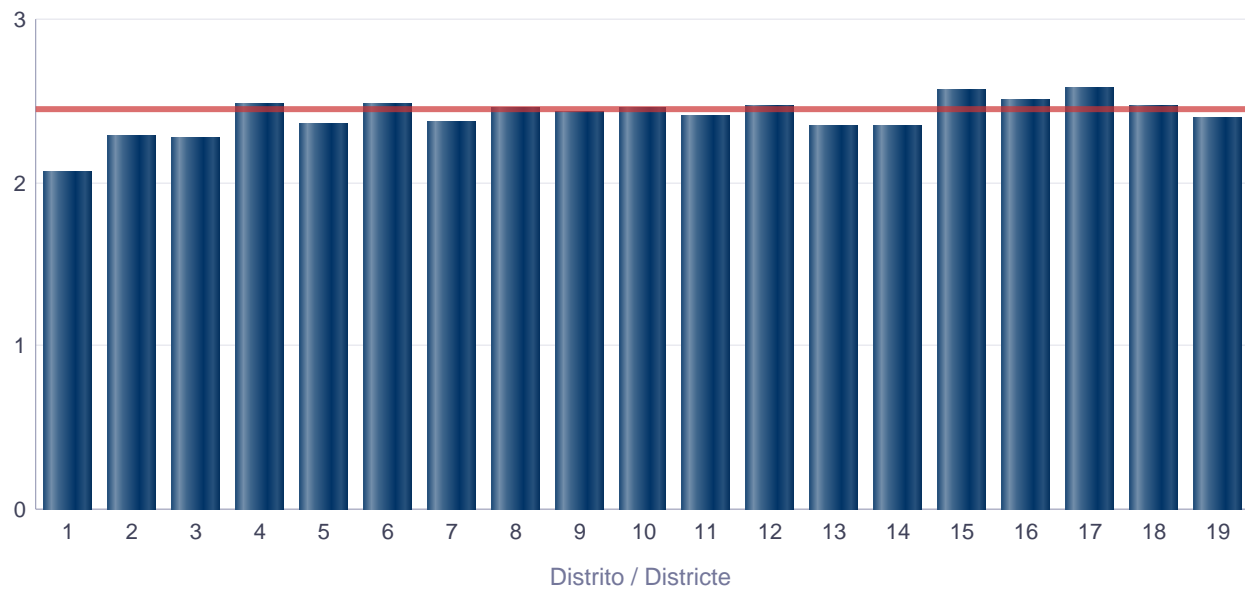

## 7.11. Número de hojas y personas por barrios

## 7.11. Nombre de fulls i persones per barris

		Total Personas	Personas		Total Hojas	Hojas		Total Media de personas por hoja / Mitjana de persones per full	Media de personas por hoja / Mitjana de persones per full	
			Establecimiento colectivo	Vivienda familiar		Establecimiento colectivo	Vivienda familiar		Establecimiento colectivo	Vivienda familiar
<b>València</b>		<b>798.538</b>	<b>4.723</b>	<b>793.815</b>	<b>330.464</b>	<b>356</b>	<b>330.108</b>	<b>2,42</b>	<b>13,27</b>	<b>2,4</b>
1. Ciutat Vella	1.1. la Seu	3.097	249	2.848	1.398	16	1.382	2,22	15,56	2,06
	1.2. la Xerea	3.889	120	3.769	1.702	11	1.691	2,28	10,91	2,23
	1.3. el Carme	6.370	130	6.240	3.225	11	3.214	1,98	11,82	1,94
	1.4. el Pilar	4.719	383	4.336	2.182	20	2.162	2,16	19,15	2,01
	1.5. el Mercat	3.584	89	3.495	1.775	9	1.766	2,02	9,89	1,98
	1.6. Sant Francesc	5.600	44	5.556	2.504	5	2.499	2,24	8,8	2,22
2. l'Eixample	2.1. Russafa	23.834	26	23.808	11.030	5	11.025	2,16	5,2	2,16
	2.2. el Pla del Remei	7.022	96	6.926	2.763	8	2.755	2,54	12	2,51
	2.3. Gran Via	11.922	32	11.890	4.945	4	4.941	2,41	8	2,41
3. Extramurs	3.1. el Botànic	6.670	430	6.240	2.956	7	2.949	2,26	61,43	2,12
	3.2. la Roqueta	4.455	11	4.444	2.088	3	2.085	2,13	3,67	2,13
	3.3. la Petxina	15.074	88	14.986	6.395	6	6.389	2,36	14,67	2,35
	3.4. Arrancapins	22.563	71	22.492	9.752	11	9.741	2,31	6,45	2,31
4. Campanar	4.1. Campanar	11.604	127	11.477	4.693	11	4.682	2,47	11,55	2,45
	4.2. les Tendetes	5.263	15	5.248	2.294	2	2.292	2,29	7,5	2,29
	4.3. el Calvari	4.787	1	4.786	2.149	1	2.148	2,23	1	2,23
	4.4. Sant Pau	16.510	133	16.377	6.182	7	6.175	2,67	19	2,65
5. la Saïdia	5.1. Marxalenes	10.649	14	10.635	4.520	3	4.517	2,36	4,67	2,35
	5.2. Morvedre	10.305	457	9.848	4.280	9	4.271	2,41	50,78	2,31
	5.3. Trinitat	7.934	61	7.873	3.574	10	3.564	2,22	6,1	2,21
	5.4. Tormos	8.667	0	8.667	3.550	0	3.550	2,44	0	2,44
	5.5. Sant Antoni	9.828	204	9.624	3.948	8	3.940	2,49	25,5	2,44
6. el Pla del Real	6.1. Exposició	6.785	64	6.721	2.635	4	2.631	2,57	16	2,55
	6.2. Mestalla	14.745	44	14.701	6.170	8	6.162	2,39	5,5	2,39
	6.3. Jaume Roig	6.485	5	6.480	2.434	1	2.433	2,66	5	2,66
	6.4. Ciutat Universitària	2.691	27	2.664	1.092	5	1.087	2,46	5,4	2,45
7. l'Olivarera	7.1. Nou Moles	26.210	27	26.183	11.193	6	11.187	2,34	4,5	2,34
	7.2. Soternes	4.952	31	4.921	2.086	4	2.082	2,37	7,75	2,36
	7.3. Tres Forques	8.883	125	8.758	3.798	5	3.793	2,34	25	2,31
	7.4. la Font Santa	3.544	21	3.523	1.351	2	1.349	2,62	10,5	2,61
	7.5. la Llum	5.050	76	4.974	1.983	1	1.982	2,55	76	2,51
8. Patraix	8.1. Patraix	24.770	65	24.705	10.472	11	10.461	2,37	5,91	2,36
	8.2. Sant Isidre	9.939	30	9.909	3.852	3	3.849	2,58	10	2,57
	8.3. Vara de Quart	10.413	23	10.390	4.209	2	4.207	2,47	11,5	2,47
	8.4. Safranar	9.184	2	9.182	3.603	1	3.602	2,55	2	2,55
	8.5. Favara	3.666	28	3.638	1.506	1	1.505	2,43	28	2,42
9. Jesús	9.1. la Raiosa	15.507	112	15.395	6.547	10	6.537	2,37	11,2	2,36
	9.2. l'Hort de Senabre	17.217	44	17.173	6.800	7	6.793	2,53	6,29	2,53
	9.3. la Creu Coberta	6.156	0	6.156	2.477	0	2.477	2,49	0	2,49
	9.4. Sant Marcel·lí	10.056	23	10.033	4.207	3	4.204	2,39	7,67	2,39
	9.5. Camí Real	3.772	16	3.756	1.568	3	1.565	2,41	5,33	2,4
10. Quatre Carreres	10.1. Mont-Olivet	19.604	2	19.602	8.273	2	8.271	2,37	1	2,37
	10.2. en Corts	12.050	0	12.050	5.068	0	5.068	2,38	0	2,38
	10.3. Malilla	22.081	21	22.060	8.784	1	8.783	2,51	21	2,51
	10.4. Fonteta de Sant Lluís	2.943	27	2.916	1.163	1	1.162	2,53	27	2,51
	10.5. na Rovella	7.875	20	7.855	2.989	4	2.985	2,63	5	2,63



		Total Personas	Personas		Total Hojas	Hojas		Total Media de personas por hoja / Mitjana de persones per full	Media de personas por hoja / Mitjana de persones per full	
			Establecimiento colectivo	Vivienda familiar		Establecimiento colectivo	Vivienda familiar		Establecimiento colectivo	Vivienda familiar
10. Quatre Carreres	10.6. la Punta	2.644	12	2.632	1.080	2	1.078	2,45	6	2,44
	10.7. Ciutat de les Arts i de les Ciències	6.919	18	6.901	2.779	1	2.778	2,49	18	2,48
11. Poblat Marítims	11.1. el Grau	9.486	13	9.473	3.874	5	3.869	2,45	2,6	2,45
	11.2. el Cabanyal-el Canyameler	20.140	158	19.982	8.617	8	8.609	2,34	19,75	2,32
	11.3. la Malva-rosa	13.168	39	13.129	5.485	8	5.477	2,4	4,88	2,4
	11.4. Beteró	8.057	15	8.042	3.189	2	3.187	2,53	7,5	2,52
	11.5. Natzaret	6.072	46	6.026	2.393	9	2.384	2,54	5,11	2,53
12. Camins al Grau	12.1. Aiora	25.184	101	25.083	10.237	5	10.232	2,46	20,2	2,45
	12.2. Albors	8.744	73	8.671	3.699	7	3.692	2,36	10,43	2,35
	12.3. la Creu del Grau	14.936	2	14.934	6.135	1	6.134	2,43	2	2,43
	12.4. Camí Fondo	4.600	15	4.585	1.906	1	1.905	2,41	15	2,41
	12.5. Penya-roja	12.463	7	12.456	4.656	1	4.655	2,68	7	2,68
13. Algirós	13.1. l'Illa Perduda	8.813	7	8.806	3.655	3	3.652	2,41	2,33	2,41
	13.2. Ciutat Jardí	11.999	8	11.991	5.287	2	5.285	2,27	4	2,27
	13.3. l'Amistat	7.146	1	7.145	3.110	1	3.109	2,3	1	2,3
	13.4. la Bega Baixa	5.675	12	5.663	2.339	3	2.336	2,43	4	2,42
	13.5. la Carrasca	3.537	119	3.418	1.428	6	1.422	2,48	19,83	2,4
14. Benimaclet	14.1. Benimaclet	23.644	115	23.529	10.233	6	10.227	2,31	19,17	2,3
	14.2. Camí de Vera	5.447	0	5.447	2.161	0	2.161	2,52	0	2,52
15. Rascanya	15.1. Orriols	16.298	74	16.224	6.499	12	6.487	2,51	6,17	2,5
	15.2. Torrefiel	26.331	19	26.312	10.335	5	10.330	2,55	3,8	2,55
	15.3. Sant Llorenç	10.870	0	10.870	3.991	0	3.991	2,72	0	2,72
16. Benicalap	16.1. Benicalap	40.514	107	40.407	16.218	6	16.212	2,5	17,83	2,49
	16.2. Ciutat Fallera	5.845	0	5.845	2.244	0	2.244	2,6	0	2,6
17. Pobles del Nord	17.1. Benifaraig	1.012	0	1.012	411	0	411	2,46	0	2,46
	17.2. Poble Nou	880	0	880	353	0	353	2,49	0	2,49
	17.3. Carpesa	1.201	0	1.201	475	0	475	2,53	0	2,53
	17.4. Cases de Bàrcena	345	0	345	157	0	157	2,2	0	2,2
	17.5. Mauella	48	0	48	26	0	26	1,85	0	1,85
	17.6. Massarrojos	2.349	79	2.270	819	2	817	2,87	39,5	2,78
	17.7. Borbotó	713	0	713	277	0	277	2,57	0	2,57
18. Pobles de l'Oest	18.1. Benimàmet	12.942	32	12.910	5.284	2	5.282	2,45	16	2,44
	18.2. Beniferri	1.157	1	1.156	434	1	433	2,67	1	2,67
19. Pobles del Sud	19.1. el Forn d'Alcedo	1.226	0	1.226	490	0	490	2,5	0	2,5
	19.2. el Castellar-l'Oliverar	6.817	3	6.814	2.679	1	2.678	2,54	3	2,54
	19.3. Pinedo	2.555	32	2.523	1.024	3	1.021	2,5	10,67	2,47
	19.4. el Saler	1.771	0	1.771	796	0	796	2,22	0	2,22
	19.5. el Palmar	772	0	772	275	0	275	2,81	0	2,81
	19.6. el Perellonet	1.385	1	1.384	664	1	663	2,09	1	2,09
	19.7. la Torre	4.729	0	4.729	1.964	0	1.964	2,41	0	2,41
	19.8. Faitanar	1.180	0	1.180	621	0	621	1,9	0	1,9

Fuente: Padrón Municipal de Habitantes a 1 de enero de 2018.

Font: Padró Municipal d'Habitants a 1 de gener de 2018

## 7.12. Número de hojas familiares según tamaño por distrito

### 7.12. Nombre de fulls familiars segons grandària per districte

	Total	1	2	3	4	5	6	>=7
<b>València</b>	<b>330.108</b>	<b>108.018</b>	<b>89.462</b>	<b>62.496</b>	<b>47.820</b>	<b>13.839</b>	<b>4.659</b>	<b>3.814</b>
1. Ciutat Vella	12.714	5.866	3.257	1.696	1.186	442	154	113
2. l'Eixample	18.721	7.260	4.801	2.993	2.322	906	266	173
3. Extramurs	21.164	7.954	5.701	3.459	2.701	859	280	210
4. Campanar	15.297	4.574	4.136	3.053	2.474	688	219	153
5. la Saïdia	19.842	6.772	5.595	3.547	2.606	786	293	243
6. el Pla del Real	12.313	4.107	3.105	2.115	1.750	811	250	175
7. l'Olivereta	20.393	6.921	5.638	3.737	2.664	870	299	264
8. Patraix	23.624	6.859	6.589	5.039	3.806	876	267	188
9. Jesús	21.576	6.572	6.024	4.504	3.160	773	281	262
10. Quatre Carreres	30.125	9.221	8.353	5.965	4.472	1.258	460	396
11. Poblats Marítims	23.526	7.824	6.388	4.463	3.281	870	344	356
12. Camins al Grau	26.618	8.271	6.920	5.226	4.353	1.195	365	288
13. Algirós	15.804	5.301	4.451	2.907	2.261	560	169	155
14. Benimaclet	12.388	4.186	3.428	2.346	1.716	447	155	110
15. Rascanya	20.808	5.946	5.554	4.183	3.361	1.016	378	370
16. Benicalap	18.456	5.371	4.899	3.831	3.085	791	273	206
17. Pobles del Nord	2.516	700	639	516	466	126	42	27
18. Pobles de l'Oest	5.715	1.620	1.615	1.227	936	210	59	48
19. Pobles del Sud	8.508	2.693	2.369	1.689	1.220	355	105	77

Fuente: Padrón Municipal de Habitantes a 1 de enero de 2018.

Font: Padró Municipal d'Habitants a 1 de gener de 2018

Porcentaje de hojas familiares con 4 y más personas respecto del total de hojas familiares por distrito  
 Percentatge de fulls familiars amb 4 i més persones respecte del total de fulls familiars per districte

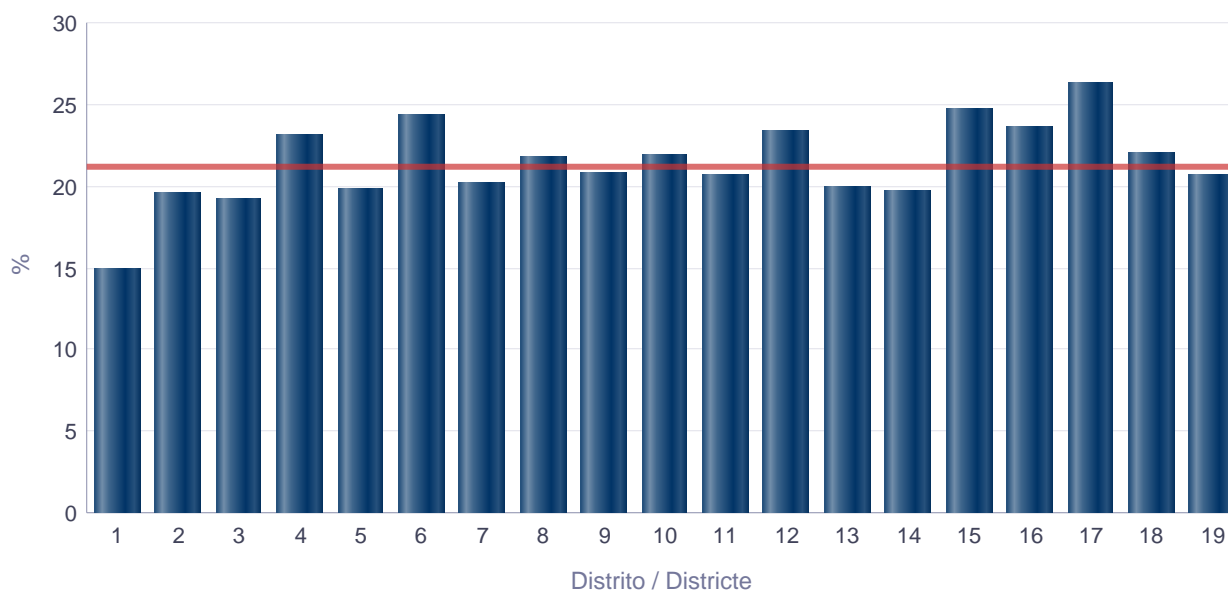

## 7.13. Número de hojas familiares según tamaño por barrio

## 7.13. Nombre de fulls familiars segons grandària per barri

		Total	1	2	3	4	5	6	>=7
<b>València</b>		<b>330.108</b>	<b>108.018</b>	<b>89.462</b>	<b>62.496</b>	<b>47.820</b>	<b>13.839</b>	<b>4.659</b>	<b>3.814</b>
1. Ciutat Vella	1.1. la Seu	1.382	645	342	183	136	48	19	9
	1.2. la Xerea	1.691	698	446	239	177	80	30	21
	1.3. el Carme	3.214	1.581	835	428	249	72	27	22
	1.4. el Pilar	2.162	1.021	575	275	183	67	22	19
	1.5. el Mercat	1.766	885	429	211	153	52	21	15
	1.6. Sant Francesc	2.499	1.036	630	360	288	123	35	27
2. l'Eixample	2.1. Russafa	11.025	4.599	2.870	1.738	1.223	388	118	89
	2.2. el Pla del Remei	2.755	907	695	447	407	201	63	35
	2.3. Gran Via	4.941	1.754	1.236	808	692	317	85	49
3. Extramurs	3.1. el Botànic	2.949	1.273	783	416	328	95	29	25
	3.2. la Roqueta	2.085	912	545	299	203	69	35	22
	3.3. la Petxina	6.389	2.272	1.682	1.127	867	272	102	67
	3.4. Arrancapins	9.741	3.497	2.691	1.617	1.303	423	114	96
4. Campanar	4.1. Campanar	4.682	1.363	1.315	990	738	177	59	40
	4.2. les Tendetes	2.292	797	677	418	254	88	36	22
	4.3. el Calvari	2.148	798	670	346	191	81	33	29
	4.4. Sant Pau	6.175	1.616	1.474	1.299	1.291	342	91	62
5. la Saïdia	5.1. Marxalenes	4.517	1.440	1.379	844	552	190	71	41
	5.2. Morvedre	4.271	1.499	1.222	762	533	148	53	54
	5.3. Trinitat	3.564	1.423	941	605	390	116	46	43
	5.4. Tormos	3.550	1.164	951	631	540	143	67	54
	5.5. Sant Antoni	3.940	1.246	1.102	705	591	189	56	51
6. el Pla del Real	6.1. Exposició	2.631	850	661	456	342	200	72	50
	6.2. Mestalla	6.162	2.156	1.569	1.072	877	341	93	54
	6.3. Jaume Roig	2.433	728	593	413	372	216	56	55
	6.4. Ciutat Universitària	1.087	373	282	174	159	54	29	16
7. l'Olivereta	7.1. Nou Moles	11.187	3.884	3.091	2.051	1.420	451	147	143
	7.2. Soternes	2.082	708	568	386	276	93	27	24
	7.3. Tres Forques	3.793	1.387	1.066	639	415	164	68	54
	7.4. la Font Santa	1.349	404	355	254	194	85	25	32
	7.5. la Llum	1.982	538	558	407	359	77	32	11
8. Patraix	8.1. Patraix	10.461	3.407	2.941	2.034	1.469	390	125	95
	8.2. Sant Isidre	3.849	943	1.000	935	778	138	36	19
	8.3. Vara de Quart	4.207	1.113	1.267	952	633	154	54	34
	8.4. Safranar	3.602	924	973	809	698	138	39	21
	8.5. Favara	1.505	472	408	309	228	56	13	19
9. Jesús	9.1. la Raiosa	6.537	2.228	1.831	1.205	849	247	85	92
	9.2. l'Hort de Senabre	6.793	1.866	1.873	1.513	1.099	257	94	91
	9.3. la Creu Coberta	2.477	683	689	576	382	94	30	23
	9.4. Sant Marcel·lí	4.204	1.296	1.247	855	569	134	59	44
	9.5. Camí Real	1.565	499	384	355	261	41	13	12
10. Quatre Carreres	10.1. Mont-Olivet	8.271	2.788	2.365	1.483	1.016	375	138	106
	10.2. en Corts	5.068	1.750	1.364	935	655	203	87	74
	10.3. Malilla	8.783	2.320	2.484	1.944	1.554	310	96	75
	10.4. Fonteta de Sant Lluís	1.162	315	339	255	170	48	20	15
	10.5. na Rovella	2.985	822	842	596	402	160	80	83
	10.6. la Punta	1.078	390	277	195	128	44	17	27
	10.7. Ciutat de les Arts i de les Ciències	2.778	836	682	557	547	118	22	16
11. Poblat Marítims	11.1. el Grau	3.869	1.258	1.002	733	626	141	49	60
	11.2. el Cabanyal- el Canyamelar	8.609	3.277	2.256	1.467	1.011	313	131	154
	11.3. la Malva-rosa	5.477	1.691	1.585	1.141	735	197	68	60
	11.4. Beteró	3.187	891	872	658	571	113	46	36
	11.5. Natzaret	2.384	707	673	464	338	106	50	46
12. Camins al Grau	12.1. Aiora	10.232	3.215	2.727	1.988	1.629	399	153	121

		<b>Total</b>	<b>1</b>	<b>2</b>	<b>3</b>	<b>4</b>	<b>5</b>	<b>6</b>	<b>&gt;=7</b>
12. Camins al Grau	12.2. Albors	<b>3.692</b>	1.266	997	692	490	159	57	31
	12.3. la Creu del Grau	<b>6.134</b>	1.925	1.663	1.233	913	241	85	74
	12.4. Camí Fondo	<b>1.905</b>	628	525	354	247	102	22	27
	12.5. Penya-roja	<b>4.655</b>	1.237	1.008	959	1.074	294	48	35
13. Algirós	13.1. l'Illa Perduda	<b>3.652</b>	1.081	1.086	711	587	115	43	29
	13.2. Ciutat Jardí	<b>5.285</b>	1.822	1.568	955	693	162	43	42
	13.3. l'Amistat	<b>3.109</b>	1.137	849	556	376	116	29	46
	13.4. la Bega Baixa	<b>2.336</b>	782	594	426	363	106	39	26
	13.5. la Carrasca	<b>1.422</b>	479	354	259	242	61	15	12
14. Benimaclet	14.1. Benimaclet	<b>10.227</b>	3.632	2.840	1.825	1.323	379	129	99
	14.2. Camí de Vera	<b>2.161</b>	554	588	521	393	68	26	11
15. Rascanya	15.1. Orriols	<b>6.487</b>	2.098	1.757	1.166	865	303	144	154
	15.2. Torrefiel	<b>10.330</b>	2.866	2.960	2.108	1.533	493	189	181
	15.3. Sant Llorenç	<b>3.991</b>	982	837	909	963	220	45	35
16. Benicalap	16.1. Benicalap	<b>16.212</b>	4.782	4.280	3.353	2.724	674	231	168
	16.2. Ciutat Fallera	<b>2.244</b>	589	619	478	361	117	42	38
17. Pobles del Nord	17.1. Benifaraig	<b>411</b>	120	112	83	75	11	8	2
	17.2. Poble Nou	<b>353</b>	112	100	64	44	14	7	12
	17.3. Carpesa	<b>475</b>	124	123	124	75	19	7	3
	17.4. Cases de Bàrcena	<b>157</b>	57	46	33	12	6	2	1
	17.5. Mauella	<b>26</b>	12	8	4	2	0	0	0
	17.6. Massarrojos	<b>817</b>	197	179	156	204	64	9	8
	17.7. Borbotó	<b>277</b>	78	71	52	54	12	9	1
18. Pobles de l'Oest	18.1. Benimàmet	<b>5.282</b>	1.514	1.502	1.129	853	187	58	39
	18.2. Beniferri	<b>433</b>	106	113	98	83	23	1	9
19. Pobles del Sud	19.1. el Forn d'Alcedo	<b>490</b>	130	147	100	76	26	9	2
	19.2. el Castellar-l'Oliverar	<b>2.678</b>	692	756	600	460	110	32	28
	19.3. Pinedo	<b>1.021</b>	301	282	205	164	46	15	8
	19.4. el Saler	<b>796</b>	310	209	124	110	30	11	2
	19.5. el Palmar	<b>275</b>	58	67	65	58	18	4	5
	19.6. el Perellonet	<b>663</b>	294	163	106	69	25	2	4
	19.7. la Torre	<b>1.964</b>	602	577	408	232	90	29	26
	19.8. Faitanar	<b>621</b>	306	168	81	51	10	3	2

Fuente: Padrón Municipal de Habitantes a 1 de enero de 2018.

Font: Padró Municipal d'Habitants a 1 de gener de 2018

**7.14.1. Número de hojas familiares según composición (I) por distrito****7.14.1. Nombre de fulls familiars segons composició (I) per districte**

	Hojas	Alguien / Algú de 0- 15	Alguien / Algú de 16-24	Alguien / Algú de 25-64	Alguien / Algú >=65	Alguien / Algú >=80
<b>València</b>	<b>330.108</b>	<b>75.499</b>	<b>53.601</b>	<b>255.280</b>	<b>119.256</b>	<b>42.590</b>
1. Ciutat Vella	12.714	2.136	1.541	9.851	4.211	1.555
2. l'Eixample	18.721	3.860	2.494	14.020	7.349	3.027
3. Extramurs	21.164	4.240	2.973	15.726	8.369	3.532
4. Campanar	15.297	4.030	2.235	12.068	5.414	1.534
5. la Saïdia	19.842	4.146	3.191	14.885	7.762	2.902
6. el Pla del Real	12.313	2.770	2.094	9.103	5.146	1.830
7. l'Olivereta	20.393	4.314	3.331	15.262	7.986	3.276
8. Patraix	23.624	5.526	4.103	18.621	8.392	2.817
9. Jesús	21.576	4.845	3.584	16.785	7.667	2.642
10. Cuatre Carreres	30.125	7.181	5.051	23.427	11.102	3.885
11. Pobles Marítims	23.526	5.336	3.894	18.273	8.333	3.083
12. Camins al Grau	26.618	6.944	4.662	21.236	8.474	2.867
13. Algirós	15.804	2.887	2.640	11.816	6.271	2.009
14. Benimaclet	12.388	2.337	2.103	9.551	4.426	1.505
15. Rascanya	20.808	5.665	3.745	16.584	6.787	2.371
16. Benicalap	18.456	5.043	3.216	14.817	5.889	1.888
17. Pobles del Nord	2.516	683	428	1.989	913	325
18. Pobles de l'Oest	5.715	1.521	986	4.605	1.787	577
19. Pobles del Sud	8.508	2.035	1.330	6.661	2.978	965

Fuente: Padrón Municipal de Habitantes a 1 de enero de 2018.

Font: Padró Municipal d'Habitants a 1 de gener de 2018

**7.14.2. Número de hojas familiares según composición (II) por distrito****7.14.2. Nombre de fulls familiars segons composició (II) per districte**

	Hojas	Solamente / Solament 0-24	Solamente / Solament >=65	Solamente / Solament >=80
<b>València</b>	<b>330.108</b>	<b>2.957</b>	<b>70.716</b>	<b>28.944</b>
1. Ciutat Vella	12.714	257	2.563	1.051
2. l'Eixample	18.721	132	4.508	2.057
3. Extramurs	21.164	220	5.123	2.365
4. Campanar	15.297	105	3.065	1.050
5. la Saïdia	19.842	197	4.671	1.994
6. el Pla del Real	12.313	227	2.919	1.198
7. l'Olivereta	20.393	137	4.922	2.272
8. Patraix	23.624	108	4.813	1.863
9. Jesús	21.576	134	4.603	1.823
10. Cuatre Carreres	30.125	167	6.447	2.596
11. Pobles Marítims	23.526	185	4.978	2.137
12. Camins al Grau	26.618	218	5.090	1.992
13. Algirós	15.804	278	3.657	1.381
14. Benimaclet	12.388	205	2.588	1.029
15. Rascanya	20.808	147	4.005	1.640
16. Benicalap	18.456	122	3.455	1.290
17. Pobles del Nord	2.516	12	502	210
18. Pobles de l'Oest	5.715	42	1.046	377
19. Pobles del Sud	8.508	64	1.761	619

Fuente: Padrón Municipal de Habitantes a 1 de enero de 2018.

Font: Padró Municipal d'Habitants a 1 de gener de 2018

## 7.15.1. Número de hojas familiares según composición (I) por barrio

## 7.15.1. Nombre de fulls familiars segons composició (I) per barri

		Hojas	Algúen / Algú de 0- 15	Algúen / Algú de 16-24	Algúen / Algú de 25-64	Algúen / Algú >=65	Algúen / Algú >=80
<b>València</b>		<b>330.108</b>	<b>75.499</b>	<b>53.601</b>	<b>255.280</b>	<b>119.256</b>	<b>42.590</b>
1. Ciutat Vella	1.1. la Seu	1.382	245	190	1.072	421	142
	1.2. la Xerea	1.691	302	232	1.272	672	244
	1.3. el Carme	3.214	504	312	2.552	930	359
	1.4. el Pilar	2.162	385	222	1.778	590	208
	1.5. el Mercat	1.766	282	214	1.416	505	180
	1.6. Sant Francesc	2.499	418	371	1.761	1.093	422
2. l'Eixample	2.1. Russafa	11.025	2.165	1.352	8.446	3.878	1.612
	2.2. el Pla del Remei	2.755	590	415	1.980	1.291	520
	2.3. Gran Via	4.941	1.105	727	3.594	2.180	895
3. Extramurs	3.1. el Botànic	2.949	545	358	2.237	1.043	424
	3.2. la Roqueta	2.085	353	279	1.577	733	326
	3.3. la Petxina	6.389	1.361	959	4.773	2.551	1.135
	3.4. Arrancapins	9.741	1.981	1.377	7.139	4.042	1.647
4. Campanar	4.1. Campanar	4.682	937	685	3.488	2.065	540
	4.2. les Tendetes	2.292	406	321	1.707	928	280
	4.3. el Calvari	2.148	385	297	1.572	896	398
	4.4. Sant Pau	6.175	2.302	932	5.301	1.525	316
5. la Saïdia	5.1. Marxalenes	4.517	866	726	3.239	2.013	738
	5.2. Morvedre	4.271	898	631	3.234	1.597	623
	5.3. Trinitat	3.564	651	509	2.591	1.468	589
	5.4. Tormos	3.550	838	683	2.784	1.209	469
	5.5. Sant Antoni	3.940	893	642	3.037	1.475	483
6. el Pla del Real	6.1. Exposició	2.631	580	457	1.922	1.209	403
	6.2. Mestalla	6.162	1.367	999	4.671	2.301	840
	6.3. Jaume Roig	2.433	585	448	1.727	1.155	424
	6.4. Ciutat Universitària	1.087	238	190	783	481	163
7. l'Olivereta	7.1. Nou Moles	11.187	2.251	1.813	8.262	4.438	1.843
	7.2. Soternes	2.082	481	302	1.550	822	325
	7.3. Tres Forques	3.793	783	575	2.841	1.505	656
	7.4. la Font Santa	1.349	353	260	1.057	497	208
	7.5. la Llum	1.982	446	381	1.552	724	244
8. Patraix	8.1. Patraix	10.461	2.264	1.693	7.918	4.032	1.575
	8.2. Sant Isidre	3.849	1.068	834	3.274	1.084	279
	8.3. Vara de Quart	4.207	808	700	3.216	1.721	490
	8.4. Safranar	3.602	1.017	621	2.978	1.101	318
	8.5. Favara	1.505	369	255	1.235	454	155
9. Jesús	9.1. la Raiosa	6.537	1.397	990	4.971	2.390	920
	9.2. l'Hort de Senabre	6.793	1.549	1.264	5.311	2.458	790
	9.3. la Creu Coberta	2.477	512	447	1.977	863	282
	9.4. Sant Marcel·lí	4.204	894	674	3.180	1.598	555
	9.5. Camí Real	1.565	493	209	1.346	358	95
10. Quatre Carreres	10.1. Mont-Olivet	8.271	1.743	1.251	6.084	3.395	1.362
	10.2. en Corts	5.068	1.116	852	3.880	1.843	734
	10.3. Malilla	8.783	2.248	1.513	6.931	3.189	895
	10.4. Fonteta de Sant Lluís	1.162	268	217	896	438	139
	10.5. na Rovella	2.985	680	547	2.317	1.330	475
	10.6. la Punta	1.078	267	147	870	354	156
	10.7. Ciutat de les Arts i de les Ciències	2.778	859	524	2.449	553	124
11. Pobllats Marítims	11.1. el Grau	3.869	979	649	3.163	1.156	411
	11.2. el Cabanyal- el Canyamelar	8.609	1.834	1.294	6.500	3.227	1.326
	11.3. la Malva-rosa	5.477	1.180	856	4.225	2.022	692
	11.4. Beteró	3.187	733	674	2.559	1.058	333
	11.5. Natzaret	2.384	610	421	1.826	870	321
12. Camins al Grau	12.1. Aiora	10.232	2.439	1.841	8.025	3.418	1.300

		Hojas	Alguien / Algú de 0- 15	Alguien / Algú de 16-24	Alguien / Algú de 25-64	Alguien / Algú >=65	Alguien / Algú >=80
12. Camins al Grau	12.2. Albors	3.692	771	613	2.821	1.386	469
	12.3. la Creu del Grau	6.134	1.517	1.029	4.846	2.038	675
	12.4. Camí Fondo	1.905	412	327	1.492	647	236
	12.5. Penya-roja	4.655	1.805	852	4.052	985	187
13. Algirós	13.1. l'Illa Perduda	3.652	779	589	2.775	1.427	516
	13.2. Ciutat Jardí	5.285	817	840	3.895	2.158	553
	13.3. l'Amistat	3.109	554	500	2.287	1.231	461
	13.4. la Bega Baixa	2.336	468	423	1.745	958	338
	13.5. la Carrasca	1.422	269	288	1.114	497	141
14. Benimaclet	14.1. Benimaclet	10.227	1.924	1.646	7.792	3.694	1.322
	14.2. Camí de Vera	2.161	413	457	1.759	732	183
15. Rascanya	15.1. Orriols	6.487	1.513	1.159	4.920	2.382	975
	15.2. Torrefiel	10.330	2.582	1.826	8.146	3.611	1.214
	15.3. Sant Llorenç	3.991	1.570	760	3.518	794	182
16. Benicalap	16.1. Benicalap	16.212	4.465	2.764	13.039	5.105	1.632
	16.2. Ciutat Fallera	2.244	578	452	1.778	784	256
17. Pobles del Nord	17.1. Benifaraig	411	100	67	323	153	63
	17.2. Poble Nou	353	75	53	269	143	41
	17.3. Carpesa	475	105	84	363	213	77
	17.4. Cases de Bàrcena	157	26	15	117	63	26
	17.5. Mauella	26	3	1	19	13	7
	17.6. Massarrojos	817	296	165	694	206	68
	17.7. Borbotó	277	78	43	204	122	43
18. Pobles de l'Oest	18.1. Benimàmet	5.282	1.374	919	4.223	1.686	555
	18.2. Beniferri	433	147	67	382	101	22
19. Pobles del Sud	19.1. el Forn d'Alcedo	490	124	82	364	185	69
	19.2. el Castellar-l'Oliverar	2.678	709	444	2.062	1.033	380
	19.3. Pinedo	1.021	227	194	772	395	142
	19.4. el Saler	796	193	114	645	245	54
	19.5. el Palmar	275	66	40	196	148	59
	19.6. el Perellonet	663	145	87	550	170	33
	19.7. la Torre	1.964	431	317	1.509	723	206
	19.8. Faitanar	621	140	52	563	79	22

Fuente: Padrón Municipal de Habitantes a 1 de enero de 2018.

Font: Padró Municipal d'Habitants a 1 de gener de 2018

## 7.15.2. Número de hojas familiares según composición (II) por barrio

## 7.15.2. Nombre de fulls familiars segons composició (II) per barri

		Hojas	Solo / Només de 0-24	Solo / Només de >=65	Solo / Només de >=80
<b>València</b>		<b>330.108</b>	<b>2.957</b>	<b>70.716</b>	<b>28.944</b>
1. Ciutat Vella	1.1. la Seu	1.382	36	271	93
	1.2. la Xerea	1.691	12	400	154
	1.3. el Carme	3.214	62	593	252
	1.4. el Pilar	2.162	40	339	137
	1.5. el Mercat	1.766	39	304	120
	1.6. Sant Francesc	2.499	68	656	295
2. l'Eixample	2.1. Russafa	11.025	94	2.453	1.134
	2.2. el Pla del Remei	2.755	12	755	343
	2.3. Gran Via	4.941	26	1.300	580
3. Extramurs	3.1. el Botànic	2.949	49	649	296
	3.2. la Roqueta	2.085	44	453	226
	3.3. la Petxina	6.389	51	1.532	739
	3.4. Arrancapins	9.741	76	2.489	1.104
4. Campanar	4.1. Campanar	4.682	20	1.148	365
	4.2. les Tendetes	2.292	25	551	203
	4.3. el Calvari	2.148	19	550	292
	4.4. Sant Pau	6.175	41	816	190
5. la Saïdia	5.1. Marxalenes	4.517	36	1.215	521
	5.2. Morvedre	4.271	36	985	430
	5.3. Trinitat	3.564	58	899	420
	5.4. Tormos	3.550	37	714	314
	5.5. Sant Antoni	3.940	30	858	309
6. el Pla del Real	6.1. Exposició	2.631	52	649	251
	6.2. Mestalla	6.162	98	1.360	570
	6.3. Jaume Roig	2.433	42	649	275
	6.4. Ciutat Universitària	1.087	35	261	102
7. l'Olivereta	7.1. Nou Moles	11.187	70	2.819	1.307
	7.2. Soternes	2.082	12	517	227
	7.3. Tres Forques	3.793	31	905	439
	7.4. la Font Santa	1.349	12	271	133
	7.5. la Llum	1.982	12	410	166
8. Patraix	8.1. Patraix	10.461	46	2.457	1.070
	8.2. Sant Isidre	3.849	13	553	162
	8.3. Vara de Quart	4.207	20	951	334
	8.4. Safranar	3.602	14	601	206
	8.5. Favara	1.505	15	251	91
9. Jesús	9.1. la Raiosa	6.537	37	1.510	661
	9.2. l'Hort de Senabre	6.793	39	1.422	519
	9.3. la Creu Coberta	2.477	15	480	189
	9.4. Sant Marcel·lí	4.204	35	981	390
	9.5. Camí Real	1.565	8	210	64
10. Quatre Carreres	10.1. Mont-Olivet	8.271	49	2.117	964
	10.2. en Corts	5.068	27	1.151	523
	10.3. Malilla	8.783	36	1.791	582
	10.4. Fonteta de Sant Lluís	1.162	4	254	89
	10.5. na Rovella	2.985	25	633	256
	10.6. la Punta	1.078	3	201	104
	10.7. Ciutat de les Arts i de les Ciències	2.778	23	300	78
11. Poblat Marítims	11.1. el Grau	3.869	18	671	288
	11.2. el Cabanyal- el Canyamelar	8.609	68	2.002	917
	11.3. la Malva-rosa	5.477	34	1.204	494
	11.4. Beteró	3.187	39	577	214
	11.5. Natzaret	2.384	26	524	224
12. Camins al Grau	12.1. Aiora	10.232	106	2.080	900



		Hojas	Solo / Només de 0-24	Solo / Només de >=65	Solo / Només de >=80
12. Camins al Grau	12.2. Albors	3.692	31	823	331
	12.3. la Creu del Grau	6.134	37	1.234	475
	12.4. Camí Fondo	1.905	16	390	157
	12.5. Penya-roja	4.655	28	563	129
13. Algirós	13.1. l'Illa Perduda	3.652	29	832	359
	13.2. Ciutat Jardí	5.285	109	1.265	389
	13.3. l'Amistat	3.109	64	746	321
	13.4. la Bega Baixa	2.336	50	536	215
	13.5. la Carrasca	1.422	26	278	97
14. Benimaclet	14.1. Benimaclet	10.227	188	2.215	913
	14.2. Camí de Vera	2.161	17	373	116
15. Rascanya	15.1. Orriols	6.487	58	1.483	689
	15.2. Torrefiel	10.330	64	2.084	844
	15.3. Sant Llorenç	3.991	25	438	107
16. Benicalap	16.1. Benicalap	16.212	109	3.008	1.125
	16.2. Ciutat Fallera	2.244	13	447	165
17. Pobles del Nord	17.1. Benifaraig	411	2	84	39
	17.2. Poble Nou	353	3	79	29
	17.3. Carpesa	475	2	106	49
	17.4. Cases de Bàrcena	157	0	39	16
	17.5. Mauella	26	0	7	5
	17.6. Massarrojos	817	4	118	47
	17.7. Borbotó	277	1	69	25
18. Pobles de l'Oest	18.1. Benimàmet	5.282	40	998	367
	18.2. Beniferri	433	2	48	10
19. Pobles del Sud	19.1. el Forn d'Alcedo	490	6	118	45
	19.2. el Castellar-l'Oliverar	2.678	7	603	265
	19.3. Pinedo	1.021	7	237	87
	19.4. el Saler	796	8	142	31
	19.5. el Palmar	275	2	75	26
	19.6. el Perellonet	663	4	109	21
	19.7. la Torre	1.964	19	431	132
	19.8. Faitanar	621	11	46	12

Fuente: Padrón Municipal de Habitantes a 1 de enero de 2018.

Font: Padró Municipal d'Habitants a 1 de gener de 2018

## 7.16. Número de hojas familiares según número de menores de 18 años por distrito

### 7.16. Nombre de fulls familiars segons nombre de menors de 18 anys per districte

	Total	0	1	2	3	4	5	6 y más
<b>València</b>	<b>330.108</b>	<b>246.582</b>	<b>45.796</b>	<b>30.686</b>	<b>5.503</b>	<b>1.075</b>	<b>287</b>	<b>179</b>
1. Ciutat Vella	12.714	10.365	1.263	835	207	32	8	4
2. l'Eixample	18.721	14.442	2.133	1.665	400	62	12	7
3. Extramurs	21.164	16.444	2.518	1.772	335	64	23	8
4. Campanar	15.297	10.949	2.196	1.762	314	58	12	6
5. la Saïdia	19.842	15.256	2.626	1.597	297	42	11	13
6. el Pla del Real	12.313	9.240	1.417	1.174	388	62	24	8
7. l'Olivereta	20.393	15.592	2.827	1.594	284	61	25	10
8. Patraix	23.624	17.420	3.525	2.338	290	46	4	1
9. Jesús	21.576	16.229	3.063	1.958	260	45	11	10
10. Quatre Carreres	30.125	22.161	4.493	2.843	472	106	31	19
11. Poblats Marítims	23.526	17.621	3.232	2.076	391	123	48	35
12. Camins al Grau	26.618	18.929	4.099	2.961	516	88	18	7
13. Algirós	15.804	12.587	1.795	1.180	177	43	13	9
14. Benimaclet	12.388	9.747	1.530	915	153	32	10	1
15. Rascanya	20.808	14.603	3.337	2.264	455	98	20	31
16. Benicalap	18.456	12.902	3.132	2.027	311	69	9	6
17. Pobles del Nord	2.516	1.768	380	298	60	6	3	1
18. Pobles de l'Oest	5.715	4.037	939	642	76	17	3	1
19. Pobles del Sud	8.508	6.290	1.291	785	117	21	2	2

Fuente: Padrón Municipal de Habitantes a 1 de enero de 2018.

Font: Padró Municipal d'Habitants a 1 de gener de 2018.

### Porcentaje de hojas familiares sin ningún menor

### Percentatge de fulls familiars sense cap menor

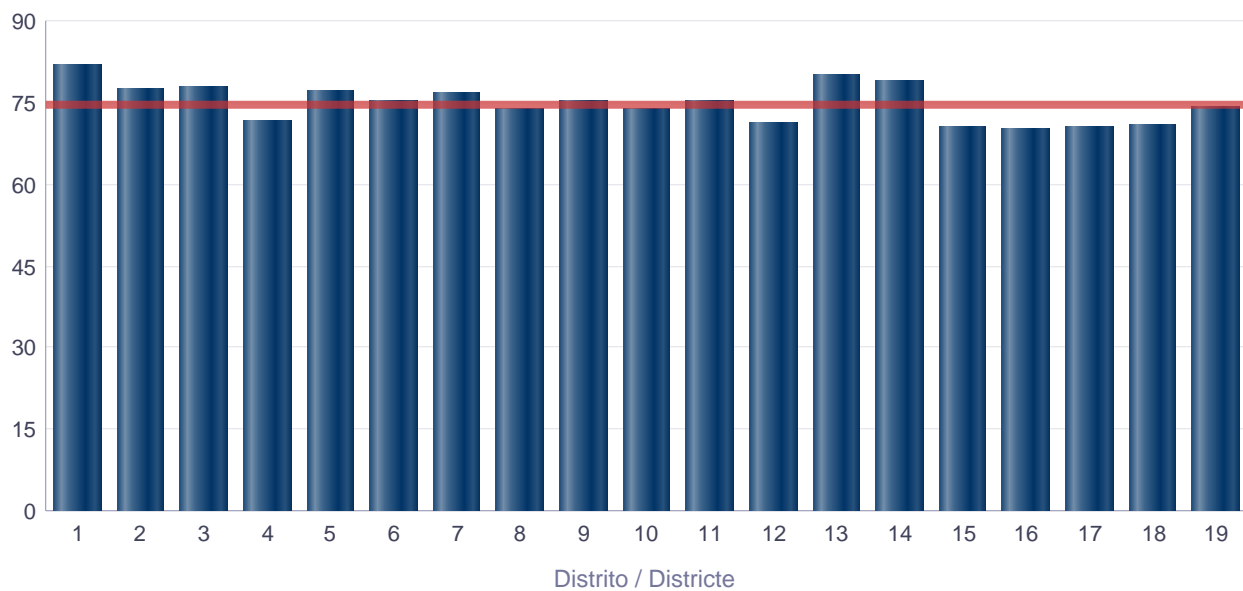

## 7.17. Número de hojas familiares según número de menores de 18 años por barrio

## 7.17. Nombre de fulls familiars segons nombre de menors de 18 anys per barri

		Total	0	1	2	3	4	5	6 y más
<b>València</b>		<b>330.108</b>	<b>246.582</b>	<b>45.796</b>	<b>30.686</b>	<b>5.503</b>	<b>1.075</b>	<b>287</b>	<b>179</b>
1. Ciutat Vella	1.1. la Seu	1.382	1.112	142	104	18	5	1	0
	1.2. la Xerea	1.691	1.352	168	118	41	9	1	2
	1.3. el Carme	3.214	2.673	317	182	40	2	0	0
	1.4. el Pilar	2.162	1.752	238	134	31	6	1	0
	1.5. el Mercat	1.766	1.449	184	103	23	5	2	0
	1.6. Sant Francesc	2.499	2.027	214	194	54	5	3	2
2. l'Eixample	2.1. Russafa	11.025	8.651	1.308	871	160	27	5	3
	2.2. el Pla del Remei	2.755	2.095	277	277	84	15	4	3
	2.3. Gran Via	4.941	3.696	548	517	156	20	3	1
3. Extramurs	3.1. el Botànic	2.949	2.350	315	224	47	8	2	3
	3.2. la Roqueta	2.085	1.697	210	144	30	2	2	0
	3.3. la Petxina	6.389	4.870	798	575	110	25	9	2
	3.4. Arrancapins	9.741	7.527	1.195	829	148	29	10	3
4. Campanar	4.1. Campanar	4.682	3.650	554	398	67	9	4	0
	4.2. les Tendetes	2.292	1.854	264	143	23	6	1	1
	4.3. el Calvari	2.148	1.735	270	114	19	6	2	2
	4.4. Sant Pau	6.175	3.710	1.108	1.107	205	37	5	3
5. la Saïdia	5.1. Marxalenes	4.517	3.547	599	302	61	3	4	1
	5.2. Morvedre	4.271	3.286	564	356	53	7	2	3
	5.3. Trinitat	3.564	2.853	403	247	52	6	1	2
	5.4. Tormos	3.550	2.611	542	313	67	12	3	2
	5.5. Sant Antoni	3.940	2.959	518	379	64	14	1	5
6. el Pla del Real	6.1. Exposició	2.631	1.989	285	231	100	17	6	3
	6.2. Mestalla	6.162	4.649	751	570	164	20	6	2
	6.3. Jaume Roig	2.433	1.776	265	265	100	15	10	2
	6.4. Ciutat Universitària	1.087	826	116	108	24	10	2	1
7. l'Olivereta	7.1. Nou Moles	11.187	8.663	1.536	812	134	31	9	2
	7.2. Soternes	2.082	1.566	291	183	36	6	0	0
	7.3. Tres Forques	3.793	2.924	503	285	56	15	6	4
	7.4. la Font Santa	1.349	951	222	123	35	5	9	4
	7.5. la Llum	1.982	1.488	275	191	23	4	1	0
8. Patraix	8.1. Patraix	10.461	7.917	1.482	907	129	21	4	1
	8.2. Sant Isidre	3.849	2.631	707	470	37	4	0	0
	8.3. Vara de Quart	4.207	3.292	510	342	52	11	0	0
	8.4. Safranar	3.602	2.477	600	465	50	10	0	0
	8.5. Favara	1.505	1.103	226	154	22	0	0	0
9. Jesús	9.1. la Raiosa	6.537	4.997	865	573	81	12	4	5
	9.2. l'Hort de Senabre	6.793	5.066	985	637	85	14	3	3
	9.3. la Creu Coberta	2.477	1.910	341	196	26	3	1	0
	9.4. Sant Marcel·lí	4.204	3.217	584	335	50	14	2	2
	9.5. Camí Real	1.565	1.039	288	217	18	2	1	0
10. Quatre Carreres	10.1. Mont-Olivet	8.271	6.329	1.167	601	132	24	11	7
	10.2. en Corts	5.068	3.828	726	415	72	20	4	3
	10.3. Malilla	8.783	6.289	1.386	986	105	15	2	0
	10.4. Fonteta de Sant Lluís	1.162	862	159	120	12	7	1	1
	10.5. na Rovella	2.985	2.241	402	236	74	21	8	3
	10.6. la Punta	1.078	794	169	73	25	9	3	5
	10.7. Ciutat de les Arts i de les Ciències	2.778	1.818	484	412	52	10	2	0
11. Poblets	11.1. el Grau	3.869	2.783	610	402	58	9	5	2

		Total	0	1	2	3	4	5	6 y más
11. Poblats Marítims	11.2. el Cabanyal-el Canyameler	<b>8.609</b>	6.577	1.086	693	151	62	25	15
	11.3. la Malva-rosa	<b>5.477</b>	4.180	751	442	73	21	2	8
	11.4. Beteró	<b>3.187</b>	2.355	446	313	49	13	4	7
	11.5. Natzaret	<b>2.384</b>	1.726	339	226	60	18	12	3
12. Camins al Grau	12.1. Aiora	<b>10.232</b>	7.497	1.534	1.012	147	34	5	3
	12.2. Albors	<b>3.692</b>	2.814	505	302	58	12	1	0
	12.3. la Creu del Grau	<b>6.134</b>	4.460	968	591	89	18	7	1
	12.4. Camí Fondo	<b>1.905</b>	1.439	268	156	36	3	2	1
	12.5. Penya-roja	<b>4.655</b>	2.719	824	900	186	21	3	2
13. Algirós	13.1. l'Illa Perduda	<b>3.652</b>	2.785	479	341	32	13	1	1
	13.2. Ciutat Jardí	<b>5.285</b>	4.368	524	324	60	8	1	0
	13.3. l'Amistat	<b>3.109</b>	2.504	369	188	26	12	5	5
	13.4. la Bega Baixa	<b>2.336</b>	1.814	263	214	33	7	4	1
	13.5. la Carrasca	<b>1.422</b>	1.116	160	113	26	3	2	2
14. Benimaclet	14.1. Benimaclet	<b>10.227</b>	8.079	1.229	757	129	25	8	0
	14.2. Camí de Vera	<b>2.161</b>	1.668	301	158	24	7	2	1
15. Rascanya	15.1. Orriols	<b>6.487</b>	4.820	944	527	135	32	12	17
	15.2. Torrefiel	<b>10.330</b>	7.497	1.622	956	193	44	6	12
	15.3. Sant Llorenç	<b>3.991</b>	2.286	771	781	127	22	2	2
16. Benicalap	16.1. Benicalap	<b>16.212</b>	11.302	2.752	1.816	273	56	7	6
	16.2. Ciutat Fallera	<b>2.244</b>	1.600	380	211	38	13	2	0
17. Pobles del Nord	17.1. Benifaraig	<b>411</b>	299	55	49	7	1	0	0
	17.2. Poble Nou	<b>353</b>	274	50	22	5	1	0	1
	17.3. Carpesa	<b>475</b>	356	78	36	5	0	0	0
	17.4. Cases de Bàrcena	<b>157</b>	130	16	8	3	0	0	0
	17.5. Mauella	<b>26</b>	23	1	2	0	0	0	0
	17.6. Massarrojos	<b>817</b>	493	133	148	36	4	3	0
	17.7. Borbotó	<b>277</b>	193	47	33	4	0	0	0
18. Pobles de l'Oest	18.1. Benimàmet	<b>5.282</b>	3.764	849	584	66	16	2	1
	18.2. Beniferri	<b>433</b>	273	90	58	10	1	1	0
19. Pobles del Sud	19.1. el Forn d'Alcedo	<b>490</b>	358	73	54	4	1	0	0
	19.2. el Castellar-l'Oliverar	<b>2.678</b>	1.899	447	291	35	3	1	2
	19.3. Pinedo	<b>1.021</b>	766	145	94	14	2	0	0
	19.4. el Saler	<b>796</b>	581	119	86	9	0	1	0
	19.5. el Palmar	<b>275</b>	208	38	26	3	0	0	0
	19.6. el Perellonet	<b>663</b>	498	104	53	8	0	0	0
	19.7. la Torre	<b>1.964</b>	1.501	273	137	38	15	0	0
	19.8. Faitanar	<b>621</b>	479	92	44	6	0	0	0

Fuente: Padrón Municipal de Habitantes a 1 de enero de 2018.

Font: Padró Municipal d'Habitants a 1 de gener de 2018.

**7.18. Población en hojas familiares según edad, sexo y número de personas en la hoja**  
**7.18. Població en fulls familiars segons edat, sexe i nombre de persones al full**

	Total	Total Varones	Varones					Total Mujeres	Mujeres				
			1 persona	2 personas	3 personas	4 personas	5 y más personas		1 persona	2 personas	3 personas	4 personas	5 y más personas
<b>Total</b>	<b>793.815</b>	<b>378.573</b>	<b>45.574</b>	<b>81.802</b>	<b>90.716</b>	<b>95.644</b>	<b>64.837</b>	<b>415.242</b>	<b>62.444</b>	<b>97.122</b>	<b>96.772</b>	<b>95.636</b>	<b>63.268</b>
0-4	32.288	16.606		996	4.564	5.814	5.232	15.682		1.028	4.291	5.507	4.856
5-9	37.391	19.278		1.083	3.881	8.187	6.127	18.113		1.056	3.758	7.567	5.732
10-14	38.758	19.654		1.225	4.157	8.446	5.826	19.104		1.286	4.229	8.165	5.424
15-19	37.116	19.097	115	1.494	4.390	7.938	5.160	18.019	137	1.488	4.378	7.263	4.753
20-24	39.836	20.181	923	2.380	5.089	6.791	4.998	19.655	1.090	2.517	4.929	6.521	4.598
25-29	44.594	22.074	2.506	4.113	5.507	5.523	4.425	22.520	2.542	4.743	5.638	5.272	4.325
30-34	48.857	24.326	3.870	5.382	6.315	4.590	4.169	24.531	3.185	5.590	6.551	4.893	4.312
35-39	59.247	29.791	5.080	5.382	7.811	6.358	5.160	29.456	3.336	5.253	7.864	7.490	5.513
40-44	66.165	33.325	5.557	5.169	7.845	9.004	5.750	32.840	3.559	5.462	8.237	9.931	5.651
45-49	63.280	31.471	5.234	4.877	7.213	9.153	4.994	31.809	3.485	5.634	8.363	9.626	4.701
50-54	61.580	29.735	4.958	4.964	7.120	8.633	4.060	31.845	3.546	6.647	8.956	8.817	3.879
55-59	54.840	25.655	3.922	5.173	7.079	6.516	2.965	29.185	4.081	7.857	8.587	5.825	2.835
60-64	47.246	21.438	3.125	6.432	6.168	3.645	2.068	25.808	4.643	9.487	6.527	3.172	1.979
65-69	44.600	19.856	2.782	8.509	5.022	2.111	1.432	24.744	5.441	10.593	5.186	1.907	1.617
70-74	39.094	16.856	2.235	8.496	3.678	1.366	1.081	22.238	5.996	10.244	3.576	1.274	1.148
75-79	29.526	12.160	1.648	6.904	2.244	727	637	17.366	5.849	7.530	2.369	856	762
80-84	24.995	9.574	1.612	5.438	1.589	484	451	15.421	6.597	5.905	1.650	696	573
85-89	16.022	5.289	1.227	2.830	761	255	216	10.733	5.569	3.267	1.013	504	380
>=90	8.380	2.207	780	955	283	103	86	6.173	3.388	1.535	670	350	230

Fuente: Padrón Municipal de Habitantes a 1 de enero de 2018.  
 Font: Padró Municipal d'Habitants a 1 de gener de 2018.

Población en hojas familiares según edad y número de personas en la hoja. Varones  
 Població en fulls familiars segons edat i nombre de persones al full. Homes

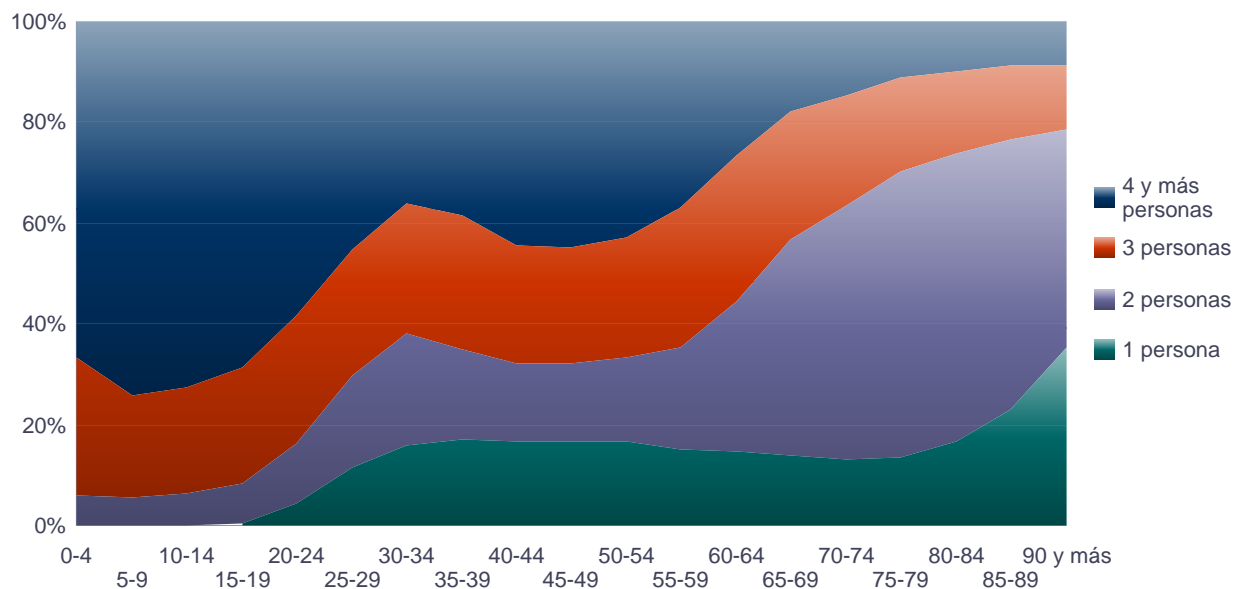

Población en hojas familiares según edad y número de personas en la hoja. Mujeres  
*Població en fulls familiars segons edat i nombre de persones al full. Dones*

