

2017



Característiques de la població de la ciutat de València

Padró Municipal d'habitants

AJUNTAMENT DE VALÈNCIA
OFICINA D'ESTADÍSTICA





AJUNTAMENT DE VALÈNCIA

ÀREA DE GOVERN INTERIOR

ELABORACIÓ:

OFICINA D'ESTADÍSTICA

Hidalgo Sánchez, Jordi
Martínez Ruiz, Francisco
Morales Lorente, Tomás
Moya Equiza, Carmiña
Rodríguez Ciria, María

Han col·laborat

Briz Redón, Álvaro
Corbí Rico, Rafael Pascual
Lara Giménez, Patricia
Moshuk, Marta
Morenilla Parada, Rubén

estadistica@valencia.es

www.valencia.es/estadistica

ÍNDIX**ÍNDICE****CONCEPTES I DEFINICIONS**

1. POBLACIÓ A 1-1-2017
 - 1.1. Població a les Junes Municipals segons sexe
 - 1.2. Població segons Districte i sexe
 - 1.3. Població als Barris segons sexe
 - 1.4. Població segons Secció Censal i sexe
 - 1.5. Població segons Codi Postal i sexe
 - 1.6. Població per oficines del SERVEF, edat i sexe
 - 1.7. Població segons Centre Municipal de Servicis Socials i sexe
 - 1.8. Població inclosa a les Zones de Salut

2. EVOLUCIÓ DE LA POBLACIÓ
 - 2.1. Evolució de la població de la ciutat de València
 - 2.2. Evolució de la població de la ciutat de València, l'Horta i la Comunitat Valenciana
 - 2.3. Evolució de la població de les Junes Municipals
 - 2.4. Evolució de la població dels Districtes
 - 2.5. Evolució de la població dels Barris

3. CLASSIFICACIONS DE LA POBLACIÓ DEL CONJUNT DE LA CIUTAT
 - 3.1. Població per edats simples i sexe
 - 3.2. Població per edats quinquennals i sexe
 - 3.3. Població segons lloc de naixement, edat i sexe
 - 3.4. Població nascuda a la resta de l'Horta segons municipi de naixement i edat.
 - Total
 - Homes
 - Dones
 - 3.5. Població nascuda a la Comunitat fora de la ciutat segons la comarca de naixement i edat.
 - Total
 - Homes
 - Dones
 - 3.6. Població nascuda a l'Estat fora de la província segons la província de naixement i edat.
 - Total
 - Homes
 - Dones
 - 3.7. Població nascuda a l'Estat fora de la Comunitat segons la comunitat de naixement i edat.
 - Total
 - Homes
 - Dones
 - 3.8. Població nascuda a l'estranger segons el país de naixement i edat
 - Total
 - Homes
 - Dones
 - 3.9. Població de 18 i més anys segons titulació, edat i sexe
 - 3.10. Població de 18 i més anys segons titulació, lloc de naixement i sexe
 - 3.11. Percentatge de població de 18 i més anys amb primària o menys, segons edat i sexe
 - Percentatge de població de 25 i més anys amb batxiller, equivalent o superior, segons edat i sexe

CONCEPTOS Y DEFINICIONES

1. POBLACIÓN A 1-1-2017
 - 1.1. Población en las Juntas Municipales según sexo
 - 1.2. Población según Distrito y sexo
 - 1.3. Población en los Barrios según sexo
 - 1.4. Población según Sección Censal y sexo
 - 1.5. Población según Código Postal y sexo
 - 1.6. Población por oficinas del SERVEF, edad y sexo
 - 1.7. Población según Centro Municipal de Servicios Sociales y sexo
 - 1.8. Población incluida en las Zonas de Salud

2. EVOLUCIÓN DE LA POBLACIÓN
 - 2.1. Evolución de la población de la ciudad de Valencia
 - 2.2. Evolución de la población de la ciudad de Valencia, l'Horta y la Comunidad Valenciana
 - 2.3. Evolución de la población de las Juntas Municipales
 - 2.4. Evolución de la población de los Distritos
 - 2.5. Evolución de la población de los Barrios

3. CLASIFICACIONES DE LA POBLACIÓN DEL CONJUNTO DE LA CIUDAD
 - 3.1. Población por edades simples y sexo
 - 3.2. Población por edades quinquenales y sexo
 - 3.3. Población según lugar de nacimiento, edad y sexo
 - 3.4. Población nacida en el resto de l'Horta según municipio de nacimiento y edad
 - Total
 - Varones
 - Mujeres
 - 3.5. Población nacida en la Comunidad fuera de la ciudad según la comarca de nacimiento y edad
 - Total
 - Varones
 - Mujeres
 - 3.6. Población nacida en el Estado fuera de la provincia según la provincia de nacimiento y edad
 - Total
 - Varones
 - Mujeres
 - 3.7. Población nacida en el Estado fuera de la Comunidad según la comunidad de nacimiento y edad
 - Total
 - Varones
 - Mujeres
 - 3.8. Población nacida en el extranjero según el país de nacimiento y edad
 - Total
 - Varones
 - Mujeres
 - 3.9. Población de 18 y más años según titulación, edad y sexo.
 - 3.10. Población de 18 y más años según titulación, lugar de nacimiento y sexo
 - 3.11. Porcentaje de población de 18 y más años con primaria o menos, según edad y sexo
 - Porcentaje de población de 25 y más años con bachiller, equivalente o superior, según edad y sexo

3.12. Població estrangera per edats simples i sexe
 3.13. Població estrangera per edats quinquennals i sexe
 3.14. Població estrangera segons nacionalitat i edat
 Total
 Homes
 Dones
 3.15. Població de nacionalitat estrangera de 18 i més anys segons nacionalitat i titulació
 Total
 Homes
 Dones
 3.16. Població segons nacionalitat i relació amb el lloc de naixement
 3.17. Població segons país de naixement i relació amb la nacionalitat
 3.18. Població que viu en col·lectius per edats simples i sexe
 3.19. Població que viu en col·lectius segons edats quinquennals i sexe
 3.20. Població en habitatges col·lectius segons lloc de naixement, edat i sexe
 3.21. Població de 18 i més anys en habitatges col·lectius segons titulació, edat i sexe

4. CLASSIFICACIONS DE LA POBLACIÓ PER DISTRICTES

4.1. Població segons edat en tres grups.
 Total
 Homes
 Dones
 4.2. Edat mitjana per districte i sexe
 4.3. Població segon edat en grups de cinc anys
 Total
 Homes
 Dones
 4.4. Població de menys de 16 anys segons edat
 Total
 Homes
 Dones
 4.5. Població de 16 a 34 anys segons edat
 Total
 Homes
 Dones
 4.6. Població segons lloc de naixement
 Total
 Homes
 Dones
 4.7. Població nascuda a la Comunitat Valenciana fora de la ciutat per comarques principals
 4.8. Població nascuda a l'Estat fora de la província per províncies principals
 4.9. Població nascuda a l'Estat fora de la Comunitat Valenciana per comunitats principals
 4.10. Població nascuda a l'estranger segons país de naixement
 4.11. Població de 18 i més anys segons titulació
 Total
 Homes
 Dones

3.12. Población extranjera por edades simples y sexo
 3.13. Población extranjera por edades quinquenales y sexo
 3.14. Población extranjera según nacionalidad y edad
 Total
 Varones
 Mujeres
 3.15. Población de nacionalidad extranjera de 18 y más años según nacionalidad y titulación
 Total
 Varones
 Mujeres
 3.16. Población según nacionalidad y relación con el lugar de nacimiento
 3.17. Población según país de nacimiento y relación con la nacionalidad
 3.18. Población que vive en colectivos según edades simples y sexo
 3.19. Población que vive en colectivos según edades quinquenales y sexo
 3.20. Población que vive en viviendas colectivas según lugar de nacimiento, edad y sexo
 3.21. Población de 18 y más años en viviendas colectivas según titulación, edad y sexo

4. CLASIFICACIONES DE LA POBLACIÓN POR DISTRITOS

4.1. Población según edad en tres grupos
 Total
 Varones
 Mujeres
 4.2. Edad media por distrito y sexo
 4.3. Población según edad en grupos de cinco años
 Total
 Varones
 Mujeres
 4.4. Población de menos de 16 años según edad
 Total
 Varones
 Mujeres
 4.5. Población de 16 a 34 años según edad
 Total
 Varones
 Mujeres
 4.6. Población según lugar de nacimiento
 Total
 Varones
 Mujeres
 4.7. Población nacida en la Comunidad Valenciana fuera de la ciudad por comarcas principales
 4.8. Población nacida en el Estado fuera de la provincia por provincias principales
 4.9. Población nacida en el Estado fuera de la Comunidad Valenciana por comunidades principales
 4.10. Población nacida en el extranjero según país de nacimiento
 4.11. Población de 18 y más años según titulación
 Total
 Varones
 Mujeres

4.12. Població estrangera segons edat en 3 grups
 Total
 Homes
 Dones
 4.13. Població estrangera segons nacionalitat, per continents
 Total
 Homes
 Dones
 4.14. Població estrangera segons nacionalitat, per països
 Total
 Homes
 Dones
 4.15. Població de nacionalitat estrangera de 18 i més anys segons titulació
 Total
 Homes
 Dones
 4.16 Població en habitatges col·lectius segons edat
 Total
 Homes
 Dones

5. CLASSIFICACIONS DE LA POBLACIÓ PER BARRIS

5.1 Població segons edat en tres grups
 Total
 Homes
 Dones
 5.2. Edat mitjana per barri i sexe
 5.3. Població segons edat en grups de cinc anys
 Total
 Homes
 Dones
 5.4. Població de menys de 16 anys segons edat
 Total
 Homes
 Dones
 5.5. Població de 16 a 34 anys segons edat
 Total
 Homes
 Dones
 5.6. Població segons lloc de naixement
 Total
 Homes
 Dones
 5.7. Població nascuda a la resta de la Comunitat per comarques principals
 5.8. Població nascuda fora de la Comunitat Valenciana a la resta de l'Estat per comunitats principals
 5.9. Població nascuda a la resta de l'Estat fora de la Comunitat per províncies principals
 5.10. Població nascuda a l'estranger segons el continent de naixement
 5.11. Población de 18 i més anys segons titulació
 Total
 Homes
 Dones
 5.12. Població estrangera segons edat en 3 grups i sexe
 Total
 Homes
 Dones

4.12. Población extranjera según edad en 3 grupos
 Total
 Varones
 Mujeres
 4.13. Población extranjera según nacionalidad, por continentes
 Total
 Varones
 Mujeres
 4.14 Población extranjera según nacionalidad, por países
 Total
 Varones
 Mujeres
 4.15. Población de nacionalidad extranjera de 18 y más años según titulación
 Total
 Varones
 Mujeres
 4.16 Población en viviendas colectivas según edad
 Total
 Varones
 Mujeres

5. CLASIFICACIONES DE LA POBLACIÓN POR BARRIOS

5.1 Población según edad en tres grupos
 Total
 Varones
 Mujeres
 5.2. edad media por barrio y sexo
 5.3. Población según edad en grupos de cinco años
 Total
 Varones
 Mujeres
 5.4. Población de menos de 16 años según edad
 Total
 Varones
 Mujeres
 5.5. Población de 16 a 34 años según edad
 Total
 Varones
 Mujeres
 5.6. Población según lugar de nacimiento
 Total
 Varones
 Mujeres
 5.7. Población nacida en el resto de la Comunidad por comarcas principales
 5.8. Población nacida fuera de la Comunidad Valenciana en el resto del Estado por comunidades principales
 5.9. Población nacida en el resto del Estado fuera de la Comunidad por provincias principales
 5.10. Población nacida en el extranjero según el continente de nacimiento
 5.11. Población de 18 y más años según titulación
 Total
 Varones
 Mujeres
 5.12. Población extranjera según edad en 3 grupos y sexo
 Total
 Varones
 Mujeres

- 5.13 Població estrangera segons nacionalitat, per continents
- Total
- Homes
- Dones
- 5.14. Nacionalitats estrangeres majoritàries en cada barri
- 5.15. Població en habitatges col·lectius segons sexe

6. CLASSIFICACIONS DE LA POBLACIÓ PER SECCIONS CENSALS

- 6.1 Població segons edat en tres grups i sexe
- 6.2 Població segons nacionalitat i sexe

7. ESTRUCTURA I COMPOSICIÓ DELS FULLS FAMILIARS

- 7.1 Nombre d'adreces, fulls padronals i persones
- 7.2 Adreces segons nombre de fulls padronals
- 7.3 Nombre de fulls familiars segons grandària
- 7.4.1 Nombre de fulls familiars i persones segons composició
- 7.4.2 Nombre de fulls familiars i persones segons composició
- 7.4.3 Nombre de fulls familiars i persones segons composició
- 7.5 Nombre de fulls familiars i persones segons nombre de menors de 18 anys
- 7.6 Nombre de fulls familiars amb adults segons menors de 16 anys que conviuen
- 7.7 Nombre de fulls familiars amb adults segons menors de 10 anys que conviuen
- 7.8 Nombre de fulls familiars amb adults segons menors de 5 anys que conviuen
- 7.9 Nombre de fulls i persones per Junes Municipals
- 7.10 Nombre de fulls i persones per districtes
- 7.11 Nombre de fulls i persones per barris
- 7.12 Nombre de fulls familiars segons grandària per districte
- 7.13 Nombre de fulls familiars segons grandària per barri
- 7.14.1 Nombre de fulls familiars segons composició per districte
- 7.14.2 Nombre de fulls familiars segons composició per districte
- 7.15.1 Nombre de fulls familiars segons composició per barri
- 7.15.2 Nombre de fulls familiars segons composició per barri
- 7.16 Nombre de fulls familiars segons nombre de menors de 18 anys per districtes
- 7.17 Nombre de fulls familiars segons nombre de menors de 18 anys per barris
- 7.18 Població en fulls familiars segons edat, sexe i nombre de persones a la fulla

- 5.13. Población extranjera según nacionalidad, por continentes
- Total
- Varones
- Mujeres

- 5.14 Nacionalidades extranjeras mayoritarias en cada barrio
- 5.15 Población en viviendas colectivas según sexo

6. CLASIFICACIONES DE LA POBLACIÓN POR SECCIONES CENSALES

- 6.1 Población según edad en tres grupos y sexo
- 6.2 Población según nacionalidad y sexo

7. ESTRUCTURA Y COMPOSICIÓN DE LAS HOJAS FAMILIARES

- 7.1 Número de direcciones, hojas padronales y personas
- 7.2 Direcciones según número de hojas padronales
- 7.3 Número de hojas familiares según tamaño
- 7.4.1 Número de hojas familiares y personas según composición
- 7.4.2 Número de hojas familiares y personas según composición
- 7.4.3 Número de hojas familiares y personas según composición
- 7.5 Número de hojas familiares y personas según número de menores de 18 años
- 7.6 Número de hojas familiares con adultos según menores de 16 años que conviven
- 7.7 Número de hojas familiares con adultos según menores de 10 años que conviven
- 7.8 Número de hojas familiares con adultos según menores de 5 años que conviven
- 7.9 Número de hojas y personas por Juntas Municipales
- 7.10 Número de hojas y personas por distritos
- 7.11 Número de hojas y personas por barrios
- 7.12 Número de hojas familiares según tamaño por distrito
- 7.13 Número de hojas familiares según tamaño por barrio
- 7.14.1 Número de hojas familiares según composición por distrito
- 7.14.2 Número de hojas familiares según composición por distrito
- 7.15.1 Número de hojas familiares según composición por barrio
- 7.15.2 Número de hojas familiares según composición por barrio
- 7.16 Número de hojas familiares según número de menores de 18 años por distritos
- 7.17 Número de hojas familiares según número de menores de 18 años por barrios
- 7.18 Población en hojas familiares según edad, sexo y número de personas en la hoja

CONCEPTES I DEFINICIONS

ÀMBIT GEOGRÀFIC

És tot el terme municipal de la ciutat de València.

Nota: En esta publicació s'utilitza la delimitació territorial dels districtes i barris aprovada al Ple de l'Ajuntament de València a 31 de gener de 2003.

ÀMBIT POBLACIONAL

És el conjunt de persones que tenen la seua residència habitual a la ciutat de València, o que vivint a diversos municipis, és a València on habiten més temps a l'any.

ÀMBIT TEMPORAL

El fitxer del Padró Municipal d'habitants a 1 de gener de 2017, i a eixa data fan referència les característiques de cada habitant.

CARACTERÍSTIQUES TABULADES

Tipus d'habitatge.

Domicili.

Sexe.

Data de naixement.

Lloc de naixement.

Nacionalitat.

TIPUS D'HABITATGE

Cada full padronal recull tots els residents a un habitatge, que pot ser de dos tipus: **familiar** i **col·lectiu**.

DOMICILI

La població es classifica segons el **districte**, **barri** o **secció** on es trobe el seu habitatge. Aquesta és la mínima desagregació territorial considerada en la present publicació.

SEXE

Es classifica en homes i dones.

EDAT

Edat, en anys complets, el dia 1 de gener de l'any de referència.

LLOC DE NAIXEMENT

Es tabula el **municipi** de naixement per als nascuts a la comarca de l'Horta; la **comarca** per als nascuts a la resta de la Comunitat Valenciana; la **província** i la **comunitat autònoma** per als nascuts a la resta d'Espanya i el **país** de naixement i el **continent** per als nascuts a l'estranger.

NACIONALITAT

En cas de doble nacionalitat, serà espanyola si alguna ho és, si no, es considera aquella que el mateix empadronat considera més significativa. Les classificacions són segons **país** i **continent**.

CONCEPTOS Y DEFINICIONES

ÁMBITO GEOGRÁFICO

Es todo el término municipal de la ciudad de Valencia.

Nota: En esta publicación se utiliza la delimitación territorial de los distritos y barrios aprobada en el Pleno del Ayuntamiento de Valencia a 31 de enero de 2003.

ÁMBITO POBLACIONAL

Es el conjunto de personas que tienen su residencia habitual en la ciudad de Valencia, o que viviendo en varios municipios, es en Valencia donde habitan durante más tiempo al año.

ÁMBITO TEMPORAL

El fichero del Padrón Municipal de habitantes a 1 de enero de 2017, fecha a la que van referidas las características de cada habitante.

CARACTERÍSTICAS TABULADAS

Tipo de vivienda.

Domicilio.

Sexo.

Fecha de nacimiento.

Lugar de nacimiento.

Nacionalidad.

TIPO DE VIVIENDA

Cada hoja padronal recoge a todos los residentes en una vivienda, esta puede ser de dos tipos: **familiar** y **colectiva**.

DOMICILIO

La población se la clasifica según el **distrito**, **barrio** o **sección** donde se encuentre su vivienda. Esta es la mínima desagregación territorial considerada en esta publicación.

SEXO

Se clasifica como varones o mujeres.

EDAD

Edad, en años cumplidos, el día 1 de enero del año de referencia.

LUGAR DE NACIMIENTO

Se tabula el **municipio** de nacimiento para los nacidos en la comarca de L'Horta; la **comarca** para los nacidos en el resto de la Comunidad Valenciana; la **provincia** y la **comunidad autónoma** para los nacidos en el resto de España y el **país** de nacimiento y **continente** para los nacidos en el extranjero.

NACIONALIDAD

En caso de doble nacionalidad, española si alguna de ellas lo es, si no se considera aquella que el propio empadronado considera más significativa. Las clasificaciones son según **país** y **continente**.

1. Población a 1 de enero de 2017

1. Població a 1 de gener de 2017

1.1. Población en las Juntas Municipales según sexo

1.1. Població a les Junes Municipals segons sexe

		Total	Varones	Mujeres
València		792.086	377.718	414.368
1	Ciutat Vella	26.810	12.718	14.092
2	Russafa	130.854	62.332	68.522
3	Abastos	96.786	45.123	51.663
4	Patraix	115.623	55.659	59.964
5	Trànsits	176.881	84.496	92.385
6	Exposició	86.126	40.736	45.390
7	Marítim	159.006	76.654	82.352

Fuente: Padrón Municipal de Habitantes a 1 de enero de 2017.

Font: Padró Municipal d'Habitants a 1 de gener de 2017

Población en las Juntas Municipales
Població a les Junes Municipals

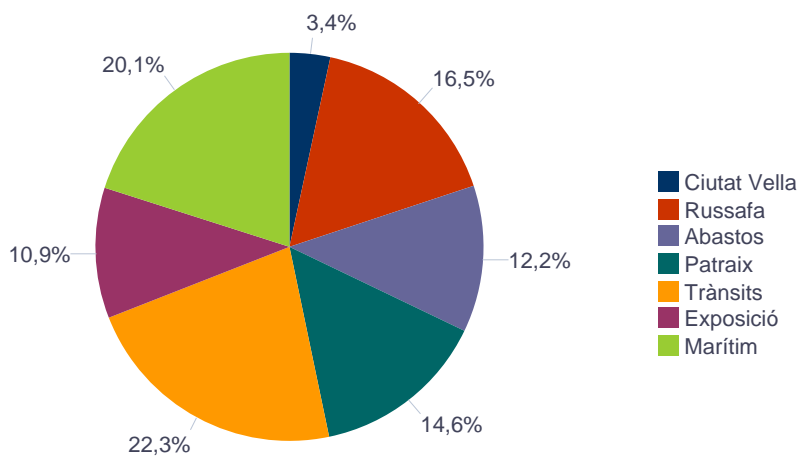

1.2. Población según distrito y sexo

1.2. Població segons districte i sexe

	Total	Varones	Mujeres
València	792.086	377.718	414.368
1. Ciutat Vella	26.810	12.718	14.092
2. l'Eixample	42.615	19.614	23.001
3. Extramurs	48.475	22.165	26.310
4. Campanar	37.774	17.925	19.849
5. la Saïdia	46.891	21.789	25.102
6. el Pla del Real	30.362	13.972	16.390
7. l'Olivereta	48.311	22.958	25.353
8. Patraix	57.630	27.243	30.387
9. Jesús	52.226	25.524	26.702
10. Quatre Carreres	73.769	35.549	38.220
11. Pobles Marítims	56.643	27.475	29.168
12. Camins al Grau	65.320	31.586	33.734
13. Algirós	37.043	17.593	19.450
14. Benimaclet	29.038	13.570	15.468
15. Rascanya	52.764	25.821	26.943
16. Benicalap	45.638	22.177	23.461
17. Pobles del Nord	6.535	3.159	3.376
18. Pobles de l'Oest	14.005	6.819	7.186
19. Pobles del Sud	20.237	10.061	10.176

Fuente: Padrón Municipal de Habitantes a 1 de enero de 2017.

Font: Padró Municipal d'Habitants a 1 de gener de 2017

Población por distrito
Població per districte

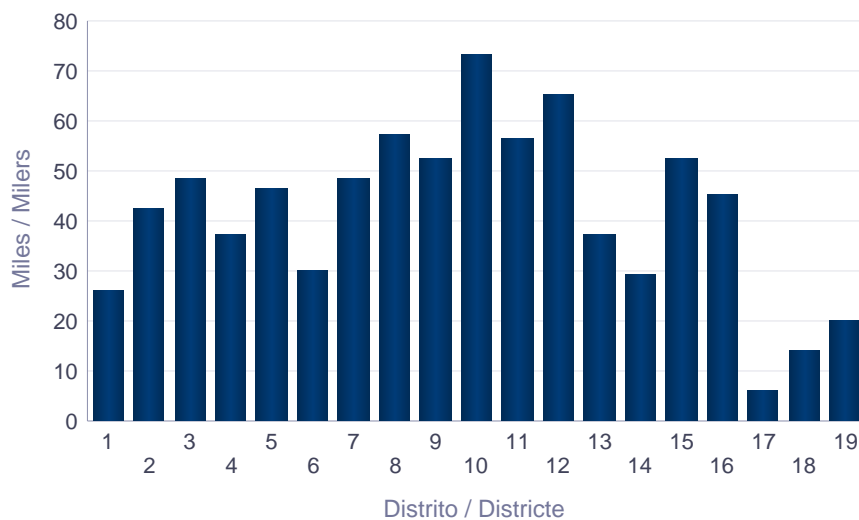

1.3. Población en los barrios según sexo

1.3. Població als barris segons sexe

		Total	Varones	Mujeres
València		792.086	377.718	414.368
1. Ciutat Vella	1.1. la Seu	2.978	1.421	1.557
	1.2. la Xerea	3.885	1.846	2.039
	1.3. el Carme	6.384	3.068	3.316
	1.4. el Pilar	4.588	2.174	2.414
	1.5. el Mercat	3.530	1.756	1.774
	1.6. Sant Francesc	5.445	2.453	2.992
2. l'Eixample	2.1. Russafa	23.864	11.062	12.802
	2.2. el Pla del Remei	7.005	3.190	3.815
	2.3. Gran Via	11.746	5.362	6.384
3. Extramurs	3.1. el Botànic	6.631	3.192	3.439
	3.2. la Roqueta	4.413	2.081	2.332
	3.3. la Petxina	15.030	6.784	8.246
	3.4. Arrancapins	22.401	10.108	12.293
4. Campanar	4.1. Campanar	11.601	5.360	6.241
	4.2. les Tendetes	5.205	2.426	2.779
	4.3. el Calvari	4.741	2.250	2.491
	4.4. Sant Pau	16.227	7.889	8.338
5. la Saïdia	5.1. Marxalenes	10.552	4.797	5.755
	5.2. Morvedre	10.256	4.710	5.546
	5.3. Trinitat	7.876	3.570	4.306
	5.4. Tormos	8.489	4.104	4.385
	5.5. Sant Antoni	9.718	4.608	5.110
6. el Pla del Real	6.1. Exposició	6.702	3.068	3.634
	6.2. Mestalla	14.550	6.730	7.820
	6.3. Jaume Roig	6.460	2.969	3.491
	6.4. Ciutat Universitària	2.650	1.205	1.445
7. l'Olivereta	7.1. Nou Moles	25.901	12.110	13.791
	7.2. Soternes	5.024	2.369	2.655
	7.3. Tres Forques	8.816	4.276	4.540
	7.4. la Font Santa	3.518	1.773	1.745
	7.5. la Llum	5.052	2.430	2.622
8. Patraix	8.1. Patraix	24.555	11.393	13.162
	8.2. Sant Isidre	9.891	4.841	5.050
	8.3. Vara de Quart	10.426	4.856	5.570
	8.4. Safranar	9.143	4.359	4.784
	8.5. Favara	3.615	1.794	1.821
9. Jesús	9.1. la Raiosa	15.417	7.442	7.975
	9.2. l'Hort de Senabre	17.024	8.352	8.672
	9.3. la Creu Coberta	6.117	2.956	3.161
	9.4. Sant Marcel·lí	9.963	4.884	5.079
	9.5. Camí Real	3.705	1.890	1.815
10. Quatre Carreres	10.1. Mont-Olivet	19.555	9.177	10.378
	10.2. en Corts	12.001	5.864	6.137
	10.3. Malilla	22.026	10.563	11.463
	10.4. Fonteta de Sant Lluís	2.901	1.441	1.460
	10.5. na Rovella	7.890	3.881	4.009
	10.6. la Punta	2.610	1.300	1.310
	10.7. Ciutat de les Arts i de les Ciències	6.786	3.323	3.463
11. Poblats Marítims	11.1. el Grau	9.336	4.544	4.792

		Total	Varones	Mujeres
11. Poblats Marítims	11.2. el Cabanyal- el Banyamellar	20.170	9.700	10.470
	11.3. la Malva-rosa	13.137	6.409	6.728
	11.4. Beteró	8.047	3.861	4.186
	11.5. Natzaret	5.953	2.961	2.992
12. Camins al Grau	12.1. Aiora	25.092	12.118	12.974
	12.2. Albors	8.651	4.050	4.601
	12.3. la Creu del Grau	14.765	7.170	7.595
	12.4. Camí Fondo	4.574	2.187	2.387
	12.5. Penya-roja	12.238	6.061	6.177
13. Algirós	13.1. l'Illa Perduda	8.716	4.155	4.561
	13.2. Ciutat Jardí	11.958	5.626	6.332
	13.3. l'Amistat	7.174	3.467	3.707
	13.4. la Bega Baixa	5.689	2.680	3.009
	13.5. la Carrasca	3.506	1.665	1.841
14. Benimaclet	14.1. Benimaclet	23.631	10.986	12.645
	14.2. Camí de Vera	5.407	2.584	2.823
15. Rascanya	15.1. Orriols	16.019	8.002	8.017
	15.2. Torrefiel	26.038	12.627	13.411
	15.3. Sant Llorenç	10.707	5.192	5.515
16. Benicalap	16.1. Benicalap	39.906	19.355	20.551
	16.2. Ciutat Fallera	5.732	2.822	2.910
17. Pobles del Nord	17.1. Benifaraig	1.014	489	525
	17.2. Poble Nou	855	424	431
	17.3. Carpesa	1.216	577	639
	17.4. Cases de Bàrcena	355	181	174
	17.5. Mauella	47	26	21
	17.6. Massarrojos	2.327	1.101	1.226
	17.7. Borbotó	721	361	360
18. Pobles de l'Oest	18.1. Benimàmet	12.888	6.265	6.623
	18.2. Beniferri	1.117	554	563
19. Pobles del Sud	19.1. el Forn d'Alcedo	1.207	595	612
	19.2. el Castellar-l'Oliverar	6.827	3.340	3.487
	19.3. Pinedo	2.533	1.214	1.319
	19.4. el Saler	1.737	933	804
	19.5. el Palmar	759	369	390
	19.6. el Perellonet	1.407	718	689
	19.7. la Torre	4.706	2.331	2.375
	19.8. Faitanar	1.061	561	500

Fuente: Padrón Municipal de Habitantes a 1 de enero de 2017.

Font: Padró Municipal d'Habitants a 1 de gener de 2017

1.4. Población según sección censal y sexo

1.4. Població segons secció censal i sexe

			Total	Varones	Mujeres	
València			792.086	377.718	414.368	
1. Ciutat Vella	1.1. la Seu	101	839	407	432	
		102	1.035	454	581	
		103	1.104	560	544	
	1.2. la Xerea	105	1.125	534	591	
		107	742	349	393	
		108	979	487	492	
		109	1.039	476	563	
	1.3. el Carme	110	1.035	502	533	
		111	1.438	686	752	
		112	838	413	425	
		113	701	346	355	
		114	939	454	485	
		117	699	322	377	
	1.4. el Pilar	118	734	345	389	
		119	2.215	1.036	1.179	
		122	1.499	703	796	
	1.5. el Mercat	123	874	435	439	
		124	1.121	538	583	
		125	1.051	550	501	
	1.6. Sant Francesc	126	1.358	668	690	
		128	959	463	496	
		130	825	373	452	
		131	856	394	462	
	2. l'Eixample	2.1. Russafa	132	1.217	532	685
			134	1.588	691	897
			201	961	428	533
			203	923	428	495
204			1.439	642	797	
206			1.356	621	735	
208			1.235	555	680	
209			1.098	498	600	
210			970	446	524	
213			1.318	608	710	
214			793	345	448	
215			1.091	535	556	
216			1.449	705	744	
218			689	318	371	
219			1.142	528	614	
220			1.000	490	510	
221		852	403	449		
222		1.224	553	671		
223		1.168	536	632		
224		680	306	374		
225	746	367	379			
226	959	444	515			
230	866	426	440			
231	1.033	484	549			
232	872	396	476			
2.2. el Pla del Remei	233	1.509	696	813		

			Total	Varones	Mujeres		
2. l'Eixample	2.2. el Pla del Remei	235	1.076	488	588		
		236	783	347	436		
		237	1.343	634	709		
		239	622	278	344		
		240	886	416	470		
		241	786	331	455		
	2.3. Gran Via	242	1.011	437	574		
		243	683	304	379		
		244	705	331	374		
		245	1.321	625	696		
		246	911	412	499		
		247	798	363	435		
		250	1.117	534	583		
		251	1.274	560	714		
		253	922	427	495		
		254	727	327	400		
		255	1.304	604	700		
		257	973	438	535		
		3. Extramurs	3.1. el Botànic	301	839	377	462
				302	1.575	759	816
304	1.697			810	887		
307	1.229			651	578		
308	1.291			595	696		
3.2. la Roqueta	310		1.721	847	874		
	313		1.022	496	526		
	314		651	277	374		
	315		1.019	461	558		
3.3. la Petxina	317		1.355	593	762		
	318		857	389	468		
	319		1.247	557	690		
	320		1.399	639	760		
	321		1.265	565	700		
	323		1.418	645	773		
	325		1.019	445	574		
	326		1.193	543	650		
	327		2.407	1.101	1.306		
	329		900	409	491		
	330		1.093	527	566		
332	877		371	506			
3.4. Arrancapins	333		940	409	531		
	334		1.296	563	733		
	335		1.605	718	887		
	336		1.487	682	805		
	337		1.148	508	640		
	338		691	325	366		
	340		966	445	521		
	341		1.860	865	995		
	344		1.413	633	780		
	346		1.681	771	910		
	347		1.542	714	828		
	348		1.788	810	978		
	349		1.123	481	642		

			Total	Varones	Mujeres	
3. Extramurs	3.4. Arrancapins	350	1.260	546	714	
		352	1.877	826	1.051	
		353	940	442	498	
		355	784	370	414	
4. Campanar	4.1. Campanar	401	1.222	543	679	
		402	739	319	420	
		403	1.476	705	771	
		404	885	407	478	
		405	1.238	582	656	
		406	1.501	712	789	
		420	1.271	599	672	
		421	2.043	931	1.112	
		422	1.226	562	664	
	4.2. les Tendetes	407	1.323	588	735	
		408	863	419	444	
		409	1.000	457	543	
		410	1.128	538	590	
		411	891	424	467	
	4.3. el Calvari	412	1.500	737	763	
		414	866	409	457	
		415	1.069	509	560	
		416	1.306	595	711	
	4.4. Sant Pau	417	1.235	578	657	
		418	2.110	1.045	1.065	
		419	2.452	1.184	1.268	
		423	940	446	494	
		424	2.300	1.112	1.188	
		425	2.701	1.285	1.416	
		426	1.696	838	858	
		427	1.390	698	692	
	5. la Saïdia	5.1. Marxalenes	501	1.113	498	615
			502	845	377	468
			503	768	372	396
			504	1.345	640	705
			505	1.294	579	715
			506	1.225	532	693
			507	1.046	475	571
			508	1.890	870	1.020
			509	1.026	454	572
		5.2. Morvedre	510	882	412	470
511			1.216	565	651	
513			1.218	573	645	
514			821	395	426	
515			1.452	683	769	
516			1.164	554	610	
517			1.001	383	618	
518			673	304	369	
519			1.829	841	988	
5.3. Trinitat		521	1.305	592	713	
		522	1.547	694	853	
		525	714	327	387	

			Total	Varones	Mujeres	
5. la Saïdia	5.3. Trinitat	526	1.481	669	812	
		527	1.834	832	1.002	
		528	995	456	539	
	5.4. Tormos	529	1.209	570	639	
		531	1.137	560	577	
		533	1.780	827	953	
		534	1.333	679	654	
		536	1.147	557	590	
		543	1.883	911	972	
		542	1.543	724	819	
	5.5. Sant Antoni	537	789	373	416	
		538	1.348	632	716	
		539	1.645	763	882	
		540	1.940	903	1.037	
		541	2.453	1.213	1.240	
542		1.543	724	819		
6. el Pla del Real	6.1. Exposició	601	1.362	612	750	
		602	1.612	761	851	
		603	879	402	477	
		604	1.609	727	882	
		606	1.240	566	674	
	6.2. Mestalla	607	1.381	624	757	
		608	1.948	888	1.060	
		609	1.439	678	761	
		611	873	402	471	
		612	1.087	515	572	
		613	1.294	605	689	
		614	1.591	745	846	
		615	2.085	943	1.142	
		626	1.610	744	866	
		627	1.242	586	656	
	6.3. Jaume Roig	616	866	414	452	
		617	1.044	477	567	
		618	1.033	473	560	
		619	1.009	475	534	
		620	652	297	355	
		621	934	430	504	
		622	922	403	519	
	6.4. Ciutat Universitària	623	1.174	530	644	
		624	1.476	675	801	
	7. l'Olivereta	7.1. Nou Moles	701	1.108	516	592
			702	1.767	829	938
			703	1.398	660	738
704			926	431	495	
705			1.048	505	543	
706			1.150	538	612	
707			1.077	511	566	
708			734	330	404	
709			1.138	524	614	
710			1.932	943	989	
712			1.100	506	594	
713			907	432	475	
714			980	434	546	

			Total	Varones	Mujeres	
7. l'Olivereta	7.1. Nou Moles	715	1.098	511	587	
		716	1.888	871	1.017	
		717	1.928	915	1.013	
		718	1.296	600	696	
		719	1.601	749	852	
		720	1.781	823	958	
		741	1.044	482	562	
	7.2. Soternes	721	1.403	659	744	
		722	1.494	720	774	
		723	767	326	441	
		724	1.360	664	696	
	7.3. Tres Forques	725	996	487	509	
		726	1.015	508	507	
		727	1.164	668	496	
		729	1.986	943	1.043	
		730	1.416	664	752	
		731	1.019	493	526	
	7.4. la Font Santa	732	1.220	513	707	
		736	1.664	837	827	
		737	1.854	936	918	
	7.5. la Llum	739	1.419	666	753	
		740	1.240	613	627	
		742	2.393	1.151	1.242	
	8. Patraix	8.1. Patraix	801	825	383	442
			802	844	373	471
			803	826	384	442
			804	1.690	778	912
805			1.064	469	595	
806			1.051	502	549	
807			1.173	547	626	
808			881	392	489	
809			897	421	476	
810			2.147	986	1.161	
812			1.454	684	770	
813			2.214	1.077	1.137	
814			1.825	828	997	
815			1.094	523	571	
816			749	357	392	
817			833	368	465	
818			2.369	1.122	1.247	
833			1.625	749	876	
840			994	450	544	
8.2. Sant Isidre		819	1.664	824	840	
		820	1.866	927	939	
		821	1.461	697	764	
		834	1.597	795	802	
		835	2.238	1.092	1.146	
		839	1.065	506	559	
8.3. Vara de Quart		822	1.438	667	771	
		823	981	445	536	
	824	1.390	663	727		
	825	917	422	495		

			Total	Varones	Mujeres	
8. Patraix	8.3. Vara de Quart	826	1.482	696	786	
		836	1.218	558	660	
		837	1.462	677	785	
		838	1.538	728	810	
	8.4. Safranar	827	1.442	678	764	
		828	793	368	425	
		829	1.278	616	662	
		830	1.961	956	1.005	
		841	1.280	601	679	
		842	2.389	1.140	1.249	
		843	1.442	678	764	
	8.5. Favara	831	1.721	856	865	
		832	1.894	938	956	
	9. Jesús	9.1. la Raiosa	901	1.252	584	668
902			1.065	476	589	
903			1.142	543	599	
904			1.023	486	537	
905			2.076	1.042	1.034	
907			1.690	849	841	
908			989	455	534	
909			1.766	882	884	
910			1.674	801	873	
912			1.203	592	611	
941			1.537	732	805	
9.2. l'Hort de Senabre			913	1.798	924	874
		915	1.132	531	601	
		916	1.382	682	700	
		917	933	446	487	
		918	1.765	871	894	
		919	1.338	674	664	
		920	1.756	835	921	
		921	2.019	1.001	1.018	
		922	1.250	598	652	
		923	1.240	602	638	
		924	988	499	489	
		942	1.423	689	734	
9.3. la Creu Coberta		925	1.401	700	701	
		926	1.656	843	813	
		928	1.901	878	1.023	
		929	1.159	535	624	
9.4. Sant Marcel·lí		930	1.861	925	936	
		931	1.892	940	952	
		932	999	491	508	
		933	777	360	417	
		934	779	374	405	
		935	1.035	484	551	
		936	780	400	380	
		937	923	467	456	
		940	917	443	474	
9.5. Camí Real		938	2.064	1.092	972	
		939	1.641	798	843	
10. Quatre Carreres		10.1. Mont-Olivet	1001	1.897	866	1.031
			1002	1.579	747	832

			Total	Varones	Mujeres
10. Quatre Carreres	10.1. Mont-Olivet	1003	1.976	1.000	976
		1004	1.303	620	683
		1005	1.484	688	796
		1006	1.397	672	725
		1007	2.113	1.011	1.102
		1008	1.732	790	942
		1009	1.082	496	586
		1010	1.152	539	613
		1011	915	424	491
		1012	883	392	491
		1044	1.239	582	657
		1045	803	350	453
		10.2. en Corts	1013	1.711	860
	1014		1.137	551	586
	1015		998	486	512
	1016		1.343	678	665
	1017		1.120	536	584
	1018		1.612	784	828
	1019		1.411	674	737
	1021		1.756	856	900
	1046	913	439	474	
	10.3. Malilla	1022	2.147	1.019	1.128
		1023	1.235	581	654
		1024	2.246	1.068	1.178
		1025	1.236	588	648
		1026	1.873	880	993
		1027	947	440	507
		1028	1.284	593	691
		1029	1.963	974	989
		1039	1.541	775	766
		1043	828	405	423
		1047	1.325	619	706
		1048	1.387	680	707
		1049	1.536	742	794
	1050	1.194	581	613	
	1051	1.284	618	666	
	10.4. Fonteta de Sant Lluís	1030	1.050	523	527
		1031	1.851	918	933
	10.5. na Rovella	1032	1.616	778	838
		1033	1.366	701	665
		1034	1.648	810	838
		1035	1.174	596	578
		1036	972	476	496
1037		1.114	520	594	
10.6. la Punta	1041	932	463	469	
	1054	1.678	837	841	
10.7. Ciutat de les Arts i de les Ciències	1040	2.559	1.294	1.265	
	1052	2.036	978	1.058	
	1053	2.191	1.051	1.140	
11. Poblats Marítims	11.1. el Grau	1101	1.305	663	642
		1102	1.478	756	722
		1104	1.265	603	662

			Total	Varones	Mujeres
11. Poblats Marítims	11.1. el Grau	1105	1.729	836	893
		1106	1.126	523	603
		1154	1.172	561	611
		1155	1.261	602	659
	11.2. el Cabanyal- el Canyamelar	1108	664	308	356
		1109	2.331	1.115	1.216
		1110	1.472	770	702
		1111	1.509	701	808
		1112	726	344	382
		1113	1.121	515	606
		1115	863	377	486
		1117	838	412	426
		1118	904	409	495
		1119	950	450	500
		1121	1.352	669	683
		1122	1.254	624	630
		1124	829	412	417
		1126	824	400	424
		1127	756	364	392
		1128	716	351	365
		1129	794	369	425
	1130	1.286	621	665	
	1131	981	489	492	
	11.3. la Malva-rosa	1132	1.156	594	562
		1133	1.797	895	902
		1134	1.558	719	839
		1135	1.058	532	526
		1136	910	447	463
		1137	845	401	444
		1138	1.431	699	732
		1139	1.262	614	648
		1150	1.348	634	714
		1153	1.772	874	898
	11.4. Beteró	1140	1.184	550	634
		1141	2.441	1.204	1.237
		1142	1.389	665	724
		1151	1.122	518	604
		1152	1.911	924	987
	11.5. Natxaret	1144	999	501	498
		1145	953	493	460
		1146	1.389	657	732
		1147	1.431	716	715
		1148	1.181	594	587
12. Camins al Grau	12.1. Aiora	1201	1.876	888	988
		1202	1.189	566	623
		1203	1.640	775	865
		1206	2.055	978	1.077
		1208	1.365	656	709
		1209	1.056	481	575
		1210	1.431	652	779
		1211	1.033	510	523
		1212	1.600	810	790

			Total	Varones	Mujeres
12. Camins al Grau	12.1. Aiora	1213	2.185	1.078	1.107
		1214	1.808	894	914
		1215	1.200	577	623
		1216	1.896	928	968
		1238	1.950	973	977
		1239	1.531	737	794
		1243	1.277	615	662
	12.2. Albors	1218	1.385	640	745
		1219	1.163	542	621
		1220	1.163	559	604
		1221	1.985	926	1.059
		1223	1.175	546	629
		1224	1.780	837	943
	12.3. la Creu del Grau	1225	2.405	1.199	1.206
		1226	1.270	617	653
		1227	1.276	650	626
		1228	1.665	804	861
		1229	1.225	607	618
		1230	1.512	709	803
		1231	1.423	697	726
		1232	960	460	500
		1233	1.313	618	695
		1240	1.716	809	907
	12.4. Camí Fondo	1234	997	467	530
		1235	971	469	502
		1236	1.529	738	791
		1247	1.077	513	564
	12.5. Penya-roja	1237	2.177	1.085	1.092
		1241	2.118	1.030	1.088
		1242	2.750	1.367	1.383
		1244	1.531	750	781
		1245	2.027	1.016	1.011
		1246	1.635	813	822
13. Algirós	13.1. l'Illa Perduda	1301	1.952	943	1.009
		1302	2.100	1.014	1.086
		1303	861	406	455
		1304	1.262	584	678
		1305	1.521	748	773
		1330	1.020	460	560
	13.2. Ciutat Jardí	1307	896	427	469
		1308	1.385	641	744
		1309	954	450	504
		1310	1.419	676	743
		1311	698	317	381
		1312	1.968	904	1.064
		1313	884	426	458
		1314	1.517	727	790
		1327	1.318	634	684
		1329	919	424	495
	13.3. l'Amistat	1315	1.076	493	583
		1316	1.788	929	859
		1317	1.432	680	752

			Total	Varones	Mujeres	
13. Algirós	13.3. l'Amistat	1319	1.027	481	546	
		1320	699	338	361	
		1321	1.152	546	606	
	13.4. la Bega Baixa	1322	1.192	565	627	
		1323	1.684	800	884	
		1324	1.724	794	930	
		1326	1.089	521	568	
	13.5. la Carrasca	1325	2.071	972	1.099	
		1328	1.435	693	742	
	14. Benimaclet	14.1. Benimaclet	1401	2.052	982	1.070
1402			1.390	626	764	
1403			857	389	468	
1404			1.264	622	642	
1405			975	389	586	
1406			1.071	497	574	
1407			1.009	477	532	
1408			992	452	540	
1409			1.141	530	611	
1410			1.557	742	815	
1412			1.040	482	558	
1413			1.520	694	826	
1414			1.271	619	652	
1415			1.171	546	625	
1416			1.596	735	861	
1421			1.385	667	718	
1422			951	433	518	
1423			1.104	507	597	
1424			1.285	597	688	
14.2. Camí de Vera			1418	1.442	675	767
		1419	1.687	822	865	
		1420	2.278	1.087	1.191	
15. Rascanya		15.1. Orriols	1501	1.037	542	495
	1502		1.003	493	510	
	1503		1.246	604	642	
	1504		1.031	487	544	
	1505		1.420	718	702	
	1506		1.480	730	750	
	1507		1.089	577	512	
	1508		1.095	594	501	
	1510		1.017	558	459	
	1511		986	488	498	
	1512		1.390	637	753	
	1513		1.150	566	584	
	1531		984	456	528	
	1536		1.091	552	539	
	15.2. Torrefiel		1514	1.376	663	713
			1515	1.396	691	705
		1516	1.603	760	843	
		1517	1.427	721	706	
		1518	2.154	1.031	1.123	
		1519	1.115	532	583	
		1520	1.399	692	707	

			Total	Varones	Mujeres	
15. Rascanya	15.2. Torrefiel	1521	2.106	1.006	1.100	
		1522	1.353	658	695	
		1523	1.630	803	827	
		1524	1.688	807	881	
		1525	1.314	617	697	
		1526	1.263	641	622	
		1527	967	470	497	
		1528	1.173	578	595	
		1530	1.941	941	1.000	
		1532	830	383	447	
		1539	1.303	633	670	
		15.3. Sant Llorenç	1529	1.060	499	561
			1533	1.327	668	659
	1534		1.796	867	929	
	1535		1.418	684	734	
	1537		1.613	756	857	
	1538		1.928	946	982	
	16. Benicalap	16.1. Benicalap	1601	1.584	743	841
			1602	1.923	885	1.038
1603			1.923	932	991	
1604			812	395	417	
1605			1.671	824	847	
1606			1.721	834	887	
1608			1.518	743	775	
1609			1.138	563	575	
1610			1.005	495	510	
1611			1.243	603	640	
1612			944	474	470	
1613			1.309	633	676	
1614			1.450	725	725	
1615			1.577	744	833	
1616			1.403	670	733	
1617			2.542	1.215	1.327	
1618			886	428	458	
1619			1.559	748	811	
1624			1.472	693	779	
1625			1.286	627	659	
1626			1.396	689	707	
1627			1.347	629	718	
1628			1.409	684	725	
1629			1.611	836	775	
1630			1.990	942	1.048	
1631			1.483	750	733	
1632			1.704	851	853	
16.2. Ciutat Fallera		1620	1.482	721	761	
		1621	1.206	596	610	
		1622	973	476	497	
		1623	2.071	1.029	1.042	
17. Pobles del Nord		17.1. Benifaraig	1701	1.014	489	525
		17.2. Poble Nou	1702	855	424	431
	17.3. Carpesa	1703	1.216	577	639	

			Total	Varones	Mujeres
17. Pobles del Nord	17.4. Cases de Bàrcena	1701	355	181	174
	17.5. Mauella	1701	47	26	21
	17.6. Massarrojos	1706	2.327	1.101	1.226
	17.7. Borbotó	1707	721	361	360
18. Pobles de l'Oest	18.1. Benimàmet	1801	1.484	693	791
		1802	1.027	505	522
		1803	1.487	748	739
		1804	1.099	516	583
		1805	1.079	525	554
		1806	1.310	637	673
		1807	1.550	771	779
		1808	1.776	866	910
		1809	1.048	504	544
		1810	1.028	500	528
	18.2. Beniferri	1804	1.117	554	563
19. Pobles del Sud	19.1. el Forn d'Alcedo	1901	1.207	595	612
	19.2. el Castellar-l'Oliverar	1902	703	334	369
		1903	1.639	795	844
		1904	1.146	576	570
		1905	2.294	1.141	1.153
		1915	1.045	494	551
	19.3. Pinedo	1906	1.760	834	926
		1907	773	380	393
	19.4. el Saler	1908	1.737	933	804
	19.5. el Palmar	1909	759	369	390
	19.6. el Perellonet	1916	1.407	718	689
	19.7. la Torre	1911	894	431	463
		1912	701	366	335
		1913	1.532	761	771
1914		1.579	773	806	
19.8. Faitanar	1912	1.061	561	500	

Fuente: Padrón Municipal de Habitantes a 1 de enero de 2017.

Font: Padró Municipal d'Habitants a 1 de gener de 2017

1.5. Población según código postal y sexo

1.5. Població segons codi postal i sexe

	Total	Varones	Mujeres
València	792.086	377.718	414.368
46001	10.856	5.175	5.681
46002	3.694	1.726	1.968
46003	11.835	5.642	6.193
46004	8.216	3.725	4.491
46005	19.549	8.898	10.651
46006	50.166	23.774	26.392
46007	43.916	20.632	23.284
46008	29.689	13.542	16.147
46009	47.817	22.340	25.477
46010	26.488	12.083	14.405
46011	37.397	18.055	19.342
46012	6.971	3.503	3.468
46013	21.963	10.750	11.213
46014	40.659	19.488	21.171
46015	45.602	21.818	23.784
46016	2.907	1.406	1.501
46017	46.313	22.795	23.518
46018	51.670	24.239	27.431
46019	42.404	20.886	21.518
46020	33.114	15.512	17.602
46021	35.037	16.480	18.557
46022	54.240	25.978	28.262
46023	32.956	16.072	16.884
46024	12.662	6.290	6.372
46025	37.230	18.121	19.109
46026	23.118	11.215	11.903
46035	12.888	6.265	6.623
46112	2.327	1.101	1.226
46131	355	181	174
46135	47	26	21

Fuente: Padrón Municipal de Habitantes a 1 de enero de 2017.
Font: Padró Municipal d'Habitants a 1 de gener de 2017

1.6. Población por oficinas del SERVEF, edad y sexo

1.6. Població per oficines del SERVEF, edat i sexe

	Total	Total	Varones			Total	Mujeres		
			0-15	16-64	65 y más		0-15	16-64	65 y más
València	792.086	377.718	59.624	252.936	65.158	414.368	56.755	261.112	96.501
Av. Port	83.015	40.417	7.080	27.182	6.155	42.598	6.642	26.979	8.977
Joan Llorens	126.961	59.599	9.638	39.338	10.623	67.362	9.305	41.595	16.462
Vila Barberà	112.995	54.053	8.048	36.650	9.355	58.942	7.563	37.299	14.080
Lluís Oliag	121.767	58.140	9.347	38.580	10.213	63.627	8.683	39.574	15.370
Arts Gràfiques	115.765	54.541	8.126	36.225	10.190	61.224	7.766	38.536	14.922
Alfambra	92.766	43.494	6.142	29.456	7.896	49.272	6.085	31.074	12.113
Av. Cid	40.659	19.488	2.971	13.121	3.396	21.171	2.841	13.939	4.391
Felip Rinaldi	85.270	41.721	7.206	28.183	6.332	43.549	6.883	27.850	8.816
Burjassot	12.888	6.265	1.066	4.201	998	6.623	987	4.266	1.370

Nota: Las oficinas Alfambra, Av. del Cid y Felip Rinaldi también dan cobertura a población de otros municipios.

Fuente: Padrón Municipal de Habitantes a 1 de enero de 2017.

Nota: Les oficines Alfambra, Av. del Cid i Felip Rinaldi també donen cobertura a població d'altres municipis.

Font: Padró Municipal d'Habitants a 1 de gener de 2017

1.7. Población según Centro Municipal de Servicios Sociales y sexo

1.7. Població segons Centre Municipal de Servicis Socials i sexe

	Ámbito de actuación. Barrios / Àmbit d'actuació. Barris	Total	Varones	Mujeres
València		792.086	377.718	414.368
Benimaclet	5.3, 6.1, 6.2, 6.3, 6.4, 13.4, 13.5, 14.1, 14.2	76.471	35.457	41.014
Campanar	4.1, 4.2, 4.3, 4.4, 16.1, 16.2, 18.1, 18.2	97.417	46.921	50.496
Ciutat Vella	1.1, 1.2, 1.3, 1.4, 1.5, 1.6, 2.1, 2.2, 2.3, 3.2	73.838	34.413	39.425
Sant Marcel·lí	8.5, 9.1, 9.2, 9.3, 9.4, 9.5, 19.7, 19.8	61.608	30.210	31.398
Patraix	7.3, 7.4, 7.5, 8.1, 8.2, 8.3, 8.4. Antes de 2014, este centro municipal de servicios sociales se denominaba Fuensanta.	71.401	33.928	37.473
Malvarrosa	11.2, 11.3, 11.4, 13.1, 13.2	62.028	29.751	32.277
Nazaret	10.7, 11.1, 11.5, 19.3, 19.4, 19.5, 19.6	28.511	14.062	14.449
Olivereta	3.1, 3.3, 3.4, 7.1, 7.2	74.987	34.563	40.424
Quatre Carreres	10.1, 10.2, 10.3, 10.4, 10.5, 10.6, 19.1, 19.2	75.017	36.161	38.856
Salvador Allende	5.1, 5.2, 5.4, 5.5, 15.1, 15.2, 15.3, 17.1, 17.2, 17.3, 17.4, 17.5, 17.6, 17.7	98.314	47.199	51.115
Trafalgar	12.1, 12.2, 12.3, 12.4, 12.5, 13.3	72.494	35.053	37.441

Fuente: Padrón Municipal de Habitantes a 1 de enero de 2017.

Font: Padró Municipal d'Habitants a 1 de gener de 2017

1.8. Población incluida en las Zonas de Salud

1.8. Població inclosa a les Zones de Salut

Departamento / Departament	Zona	Centro de especialidades - Centro de salud / Centre d'especialitats - Centre de salut	Total	0-14 años / anys
València			792.086	109.132
5	2	El Grao - Almàssera	355	41
5	6	El Grao - Museros	35	1
5	9	El Grao - Benimaclet	37.560	4.977
5	10	El Grao - Avda. Francia	38.211	4.959
5	11	El Grao - Serrería II	45.383	6.014
5	12	El Grao - República Argentina	16.345	1.944
5	13	El Grao - Trafalgar	25.864	4.561
5	14	El Grao - Malvarrosa	15.934	2.010
5	15	El Grao - Serrería I	34.756	5.092
5	16	El Grao - Nazaret	7.967	1.245
6	3	Burjassot - Benimamet	12.888	1.911
6	10	Burjassot - Moncada	2.327	476
7	8	C/Alboraya - Campanar	27.517	4.877
7	9	C/Alboraya - Economista Gay	29.298	3.503
7	10	C/Alboraya - Trinitat	31.745	3.924
7	11	C/Alboraya - Benicalap I y II	42.741	6.515
7	12	C/Alboraya - Salvador Allende	36.310	5.739
7	13	C/Alboraya - Marco Merenciano	18.791	2.771
9	10	Juan Llorens - Nápoles y Sicilia	26.810	3.151
9	11	Juan Llorens - Guillem de Castro	24.984	3.358
9	12	Juan Llorens - Gil y Morte	23.491	2.934
9	13	Juan Llorens - Nou Moles	30.817	3.751
9	14	Juan Llorens - Fuensanta	17.386	2.338
9	15	Juan Llorens - San Isidro	20.317	2.557
10	9	Monteolivete - Ruzafa	24.749	3.263
10	10	Monteolivete - Luis Oliag	17.866	2.544
10	11	Monteolivete - Padre Jofre	39.972	5.085
10	12	Monteolivete - Plaza Segovia	36.816	4.946
10	13	Monteolivete - Ingeniero J.Benlloch	38.130	5.296
10	14	Monteolivete - Fuente de San Luis	33.618	4.732
10	15	Monteolivete - San Marcelino	18.525	2.595
10	16	Monteolivete - Castellar-Oliveral	14.470	2.013
23	9	Mislata	108	9

Fuente: Padrón Municipal de Habitantes a 1 de enero de 2017.

Font: Padró Municipal d'Habitants a 1 de gener de 2017

2. Evolución de la Población

2. Evolució de la Població

2.1. Evolución de la población de la ciudad de València

2.1. Evolució de la població de la ciutat de València

	Población de Derecho	Població de Hecho
1857	-	106.435
1877	142.063	143.861
1887	168.740	170.763
1900	215.687	213.550
1910	233.018	233.348
1920	247.281	251.258
1930	315.816	320.195
1940	454.654	450.756
1945	505.181	507.015
1950	503.886	509.075
1955	502.489	511.440
1960	501.777	505.066
1965	584.631	584.672
1970	648.003	653.690
1975	707.915	714.086
1981	746.677	751.734
1986	729.419	738.575
1991	752.909	777.427
1996	746.683	764.924
2001	750.476	-
2002	764.010	-
2003	782.846	-
2004	790.754	-
2005	797.291	-
2006	807.396	-
2007	800.666	-
2008	810.064	-
2009	815.440	-
2010	810.444	-
2011	800.469	-
2012	799.188	-
2013	794.228	-
2014	787.301	-
2015	787.266	-
2016	791.632	-
2017	792.086	-

Fuente: Padrón Municipal de Habitantes.

Font: Padró Municipal d'Habitants.

Evolución de la población de la ciudad de València
Evolució de la població de la ciutat de València

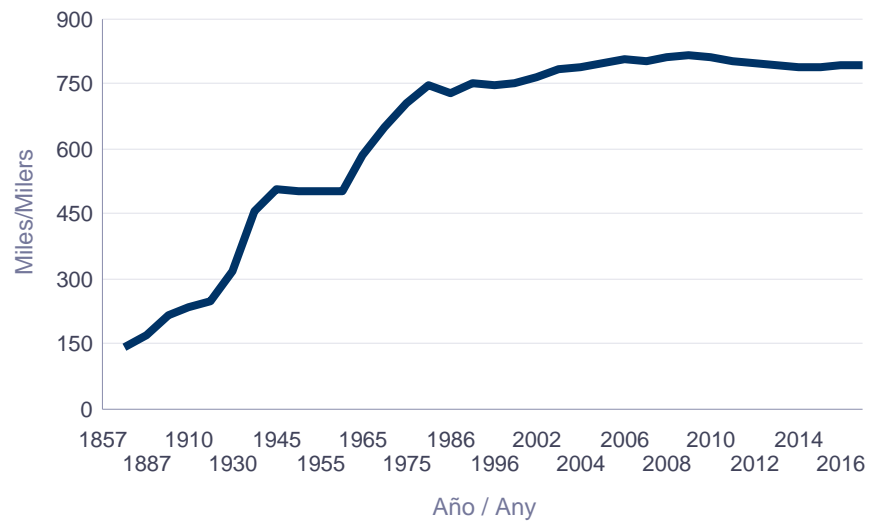

2.2. Evolución de la población de la ciudad de València, l'Horta y la Comunidad Valenciana

2.2. Evolució de la població de la ciutat de València, l'Horta i la Comunitat Valenciana

	València (A)	l'Horta (B)	C. Valenciana (C)	Índice València / Índice València	Índice / Índice l'Horta	Índice / Índice C. Valenciana	(A)/(B) %	(A)/(C) %
1900	215.687	314.516	1.599.530	100	100	100	69	13
1910	233.018	348.190	1.733.282	108	111	108	67	13
1920	247.281	379.247	1.785.227	115	121	112	65	14
1930	315.816	471.265	1.914.546	146	150	120	67	16
1940	454.654	621.523	2.197.765	211	198	137	73	21
1950	503.886	708.210	2.299.254	234	225	144	71	22
1960	501.777	764.082	2.498.905	233	243	156	66	20
1970	648.003	1.056.257	3.078.095	300	336	192	61	21
1975	707.915	1.193.048	3.397.314	328	379	212	59	21
1981	746.677	1.309.751	3.646.778	346	416	228	57	20
1986	729.419	1.293.219	3.732.682	338	411	233	56	20
1991	752.909	1.321.197	3.857.234	349	420	241	57	20
1996	746.683	1.342.440	4.009.329	346	427	251	56	19
2001	750.476	1.364.595	4.202.608	348	434	263	55	18
2002	764.010	1.373.469	4.326.708	354	437	270	56	18
2003	782.846	1.406.967	4.470.885	363	447	280	56	18
2004	790.754	1.446.307	4.543.304	367	460	284	55	17
2005	797.291	1.478.928	4.692.449	370	470	293	54	17
2006	807.396	1.500.037	4.806.908	374	477	301	54	17
2007	800.666	1.507.108	4.885.025	371	479	305	53	16
2008	810.064	1.532.562	5.029.601	376	487	314	53	16
2009	815.440	1.550.945	5.094.675	378	493	319	53	16
2010	810.444	1.552.838	5.111.706	376	494	320	52	16
2011	800.469	1.547.165	5.117.190	371	492	320	52	16
2012	799.188	1.549.584	5.129.266	371	493	321	52	16
2013	794.228	1.550.885	5.113.815	368	493	320	51	16
2014	787.301	1.542.233	5.004.844	365	490	313	51	16
2015	787.266	1.534.143	4.980.689	365	488	311	51	16
2016	791.632	1.539.096	4.959.968	367	489	310	51	16
2017	792.086	-	-	367	-	-	-	-

Fuente: Padrón Municipal de Habitantes. Servidor web del INE www.ine.es

Font: Padró Municipal d'Habitants. Servidor web de l'INE www.ine.es.

Evolución de la población de la ciudad de València, l'Horta y la Comunidad Valenciana
Evolució de la població de la ciutat de València, l'Horta i la Comunitat Valenciana

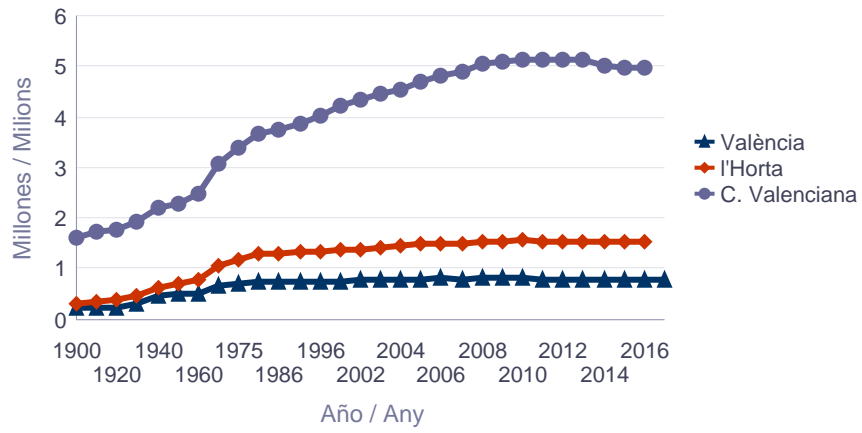

2.3. Evolución de la población de las Juntas Municipales

2.3. Evolució de la població de les Juntes Municipals

	1991	1996	2009	2011	2013	2015	2016	Anualizado (%) 11/16	Incremento (%) 15/16
València	752.909	746.683	815.440	800.469	794.228	787.266	791.632	-0,2	0,6
Ciutat Vella	27.010	24.027	25.924	25.854	26.373	26.472	26.769	0,7	1,1
Russafa	127.656	126.496	135.180	132.074	130.892	129.790	130.676	-0,2	0,7
Abastos	103.916	98.575	101.264	99.113	97.636	96.313	96.508	-0,5	0,2
Patraix	108.011	110.203	118.744	116.322	115.671	114.853	115.456	-0,1	0,5
Trànsits	158.929	157.744	178.028	176.238	175.930	174.930	176.323	0	0,8
Exposició	79.874	80.009	89.974	87.674	86.592	85.452	86.000	-0,4	0,6
Marítim	147.513	149.629	166.326	163.194	161.134	159.456	159.900	-0,4	0,3

Nota: Los datos posteriores a 2003 corresponden a la nueva división territorial aprobada en el Pleno del Ayuntamiento del 31-1-2003. Fuente: Padrón Municipal de Habitantes.

Nota: Les dades posteriors a 2003 corresponen a la nova divisió territorial aprovada al Ple de l'Ajuntament del 31-1-2003. Font: Padró Municipal d'Habitants.

2.4. Evolución de la población de los Distritos

2.4. Evolució de la població dels Districtes

	1991	1996	2009	2011	2013	2015	2016	Anualizado (%) 11/16	Incremento (%) 15/16
València	752.909	746.683	815.440	800.469	794.228	787.266	791.632	-0,2	0,6
1. Ciutat Vella	27.010	24.027	25.924	25.854	26.373	26.472	26.769	0,7	1,1
2. l'Eixample	46.885	45.082	44.099	43.117	42.840	42.180	42.406	-0,3	0,5
3. Extramurs	52.448	49.670	49.940	49.410	49.001	48.208	48.287	-0,5	0,2
4. Campanar	31.178	30.220	36.123	36.442	36.807	37.084	37.562	0,6	1,3
5. la Saïdia	48.824	46.830	49.775	48.337	47.617	46.718	46.818	-0,6	0,2
6. el Pla del Real	31.545	30.401	31.536	30.887	30.858	30.124	30.116	-0,5	-0
7. l'Olivereta	51.468	48.905	51.324	49.703	48.635	48.105	48.221	-0,6	0,2
8. Patraix	51.415	54.648	58.947	57.999	57.629	57.356	57.573	-0,1	0,4
9. Jesús	51.183	50.129	54.330	53.041	52.395	51.943	52.261	-0,3	0,6
10. Quatre Carreres	68.269	67.917	75.850	73.809	73.132	73.067	73.664	-0	0,8
11. Pobles Marítims	58.643	58.824	60.575	59.492	58.539	57.710	57.590	-0,6	-0,2
12. Camins al Grau	48.047	49.151	65.444	65.016	64.746	64.536	65.119	0	0,9
13. Algirós	40.823	41.654	40.307	38.686	37.849	37.210	37.191	-0,8	-0,1
14. Benimaclet	27.891	29.253	30.626	29.799	29.046	28.868	29.096	-0,5	0,8
15. Rascanya	44.117	43.758	54.372	53.058	52.644	52.210	52.749	-0,1	1
16. Benicalap	36.941	38.749	44.684	44.561	44.881	44.931	45.460	0,4	1,2
17. Pobles del Nord	6.074	6.218	6.579	6.593	6.480	6.478	6.529	-0,2	0,8
18. Pobles de l'Oest	12.233	12.324	14.307	14.235	14.189	13.969	13.993	-0,3	0,2
19. Pobles del Sud	17.915	18.923	20.698	20.430	20.567	20.097	20.228	-0,2	0,7

Fuente: Padrón Municipal de Habitantes.

Font: Padró Municipal d'Habitants.

2.5. Evolución de la población de los Barrios

2.5. Evolució de la població dels Barris

		1991	1996	2009	2011	2013	2015	2016	Anualizado (%) 11/16	Incremento (%) 15/16
València		752.909	746.683	815.440	800.469	794.228	787.266	791.632	-0,2	0,6
1. Ciutat Vella	1.1. la Seu	2.589	2.514	2.885	2.831	2.892	2.842	2.922	0,6	2,8
	1.2. la Xerea	4.057	3.861	3.888	3.843	3.891	3.857	3.879	0,2	0,6
	1.3. el Carme	6.338	5.401	6.224	6.258	6.499	6.469	6.404	0,5	-1
	1.4. el Pilar	4.430	3.861	4.067	4.217	4.407	4.547	4.628	1,9	1,8
	1.5. el Mercat	3.297	2.858	3.381	3.438	3.442	3.465	3.555	0,7	2,6
	1.6. Sant Francesc	6.299	5.532	5.479	5.267	5.242	5.292	5.381	0,4	1,7
2. l'Eixample	2.1. Russafa	25.357	24.380	25.134	24.522	24.359	23.855	23.921	-0,5	0,3
	2.2. el Pla del Remei	8.100	7.700	6.926	6.757	6.788	6.813	6.861	0,3	0,7
	2.3. Gran Via	13.428	13.002	12.039	11.838	11.693	11.512	11.624	-0,4	1
3. Extramurs	3.1. el Botànic	6.897	6.168	6.659	6.698	6.674	6.524	6.566	-0,4	0,6
	3.2. la Roqueta	4.477	4.130	4.554	4.447	4.387	4.406	4.451	0	1
	3.3. la Petxina	16.284	15.391	15.380	15.192	15.129	15.040	15.042	-0,2	0
	3.4. Arrancapins	24.790	23.981	23.347	23.073	22.811	22.238	22.228	-0,7	-0
4. Campanar	4.1. Campanar	12.449	13.141	12.147	11.871	11.805	11.595	11.662	-0,4	0,6
	4.2. les Tendetes	6.176	5.673	5.703	5.488	5.285	5.207	5.193	-1,1	-0,3
	4.3. el Calvari	6.215	5.448	5.373	5.116	4.992	4.796	4.804	-1,2	0,2
	4.4. Sant Pau	6.338	5.958	12.900	13.967	14.725	15.486	15.903	2,8	2,7
5. la Saïdia	5.1. Marxalenes	12.323	11.782	11.444	11.013	10.776	10.497	10.520	-0,9	0,2
	5.2. Morvedre	10.455	9.773	10.691	10.619	10.492	10.275	10.388	-0,4	1,1
	5.3. Trinitat	9.277	8.533	8.322	8.073	7.885	7.802	7.842	-0,6	0,5
	5.4. Tormos	7.657	7.815	9.209	8.731	8.600	8.450	8.354	-0,9	-1,1
	5.5. Sant Antoni	9.112	8.927	10.109	9.901	9.864	9.694	9.714	-0,4	0,2
6. el Pla del Real	6.1. Exposició	7.334	7.117	6.825	6.691	6.634	6.659	6.676	-0	0,3
	6.2. Mestalla	13.407	13.449	15.235	14.782	14.878	14.470	14.456	-0,4	-0,1
	6.3. Jaume Roig	7.795	7.128	6.750	6.666	6.621	6.400	6.402	-0,8	0
	6.4. Ciutat Universitària	3.009	2.707	2.726	2.748	2.725	2.595	2.582	-1,2	-0,5
7. l'Olivereta	7.1. Nou Moles	27.622	26.511	27.531	26.623	26.099	25.889	25.991	-0,5	0,4
	7.2. Soternes	4.970	4.701	5.276	5.053	4.955	4.881	4.985	-0,3	2,1
	7.3. Tres Forques	10.598	9.342	9.483	9.249	8.861	8.726	8.687	-1,2	-0,4
	7.4. la Font Santa	4.387	4.007	3.782	3.637	3.621	3.541	3.512	-0,7	-0,8
	7.5. la Llum	3.891	4.344	5.252	5.141	5.099	5.068	5.046	-0,4	-0,4
8. Patraix	8.1. Patraix	23.289	23.678	25.781	25.207	24.847	24.513	24.581	-0,5	0,3
	8.2. Sant Isidre	7.439	9.199	10.093	9.934	9.916	9.867	9.906	-0,1	0,4
	8.3. Vara de Quart	11.254	11.881	10.749	10.501	10.336	10.357	10.390	-0,2	0,3
	8.4. Safranar	6.699	6.962	8.802	8.842	8.926	9.070	9.106	0,6	0,4
	8.5. Favara	2.734	2.928	3.522	3.515	3.604	3.549	3.590	0,4	1,2
9. Jesús	9.1. la Raiosa	14.532	13.696	16.067	15.412	15.224	15.152	15.370	-0,1	1,4
	9.2. l'Hort de Senabre	16.384	16.938	17.738	17.381	17.221	17.084	17.121	-0,3	0,2
	9.3. la Creu Coberta	7.044	6.767	6.374	6.313	6.178	6.135	6.104	-0,7	-0,5
	9.4. Sant Marcel·lí	10.555	10.154	10.385	10.187	10.058	9.923	9.971	-0,4	0,5
	9.5. Camí Real	2.668	2.574	3.766	3.748	3.714	3.649	3.695	-0,3	1,3
10. Quatre Carreres	10.1. Mont-Olivet	20.594	19.537	20.515	19.788	19.574	19.385	19.568	-0,2	0,9
	10.2. en Corts	11.382	11.242	12.682	12.293	12.228	12.085	12.119	-0,3	0,3
	10.3. Malilla	15.648	16.976	22.880	22.321	22.071	21.865	21.965	-0,3	0,5
	10.4. Fonteta de Sant Lluís	3.120	3.030	3.146	3.039	2.924	2.821	2.807	-1,5	-0,5
	10.5. na Rovella	11.423	10.447	8.793	8.380	8.130	7.952	7.957	-1	0,1

		1991	1996	2009	2011	2013	2015	2016	Anualizado (%) 11/16	Incremento (%) 15/16
10. Quatre Carreres	10.6. la Punta	6.102	6.685	2.118	2.173	2.306	2.557	2.622	4,1	2,5
	10.7. Ciutat de les Arts i de les Ciències	-	-	5.716	5.815	5.899	6.402	6.626	2,8	3,5
11. Poblat Marítims	11.1. el Grau	8.046	8.041	9.624	9.653	9.529	9.509	9.502	-0,3	-0,1
	11.2. el Cabanyal-el Canyameler	22.125	21.326	21.101	20.866	20.863	20.544	20.493	-0,4	-0,2
	11.3. la Malva-rosa	13.544	13.492	14.323	14.008	13.711	13.496	13.430	-0,8	-0,5
	11.4. Beteró	6.996	8.282	8.497	8.239	8.105	8.101	8.131	-0,3	0,4
	11.5. Natzaret	6.749	6.466	7.030	6.726	6.331	6.060	6.034	-2,1	-0,4
	Les Moreres	1.183	1.217	-	-	-	-	-	-	-
12. Camins al Grau	12.1. Aiora	22.523	22.836	26.128	25.763	25.471	25.021	25.079	-0,5	0,2
	12.2. Albors	8.868	9.107	9.198	8.928	8.760	8.618	8.671	-0,6	0,6
	12.3. la Creu del Grau	12.494	12.416	15.343	15.043	14.983	14.846	14.907	-0,2	0,4
	12.4. Camí Fondo	3.356	3.649	4.724	4.602	4.523	4.469	4.478	-0,5	0,2
	12.5. Penya-roja	806	1.143	10.051	10.680	11.009	11.582	11.984	2,4	3,5
13. Algirós	13.1. l'Illa Perduda	9.388	9.508	9.360	9.025	8.874	8.778	8.759	-0,6	-0,2
	13.2. Ciutat Jardí	14.754	14.597	13.327	12.699	12.315	12.024	11.949	-1,2	-0,6
	13.3. l'Amistat	7.918	7.845	7.939	7.580	7.399	7.249	7.252	-0,9	0
	13.4. la Bega Baixa	5.940	6.317	6.116	5.884	5.807	5.695	5.709	-0,6	0,2
	13.5. la Carrasca	2.823	3.387	3.565	3.498	3.454	3.464	3.522	0,1	1,7
14. Benimaclet	14.1. Benimaclet	23.401	24.151	24.937	24.294	23.648	23.452	23.696	-0,5	1
	14.2. Camí de Vera	4.490	5.102	5.689	5.505	5.398	5.416	5.400	-0,4	-0,3
15. Rascanya	15.1. Orriols	17.726	16.638	18.397	17.261	16.594	15.944	16.099	-1,3	1
	15.2. Torrefiel	23.679	23.403	26.560	26.070	25.956	25.750	25.961	-0,1	0,8
	15.3. Sant Llorenç	2.712	3.717	9.415	9.727	10.094	10.516	10.689	2	1,6
16. Benicalap	16.1. Benicalap	30.872	32.366	38.075	38.388	38.920	39.143	39.635	0,6	1,3
	16.2. Ciutat Fallera	6.069	6.383	6.609	6.173	5.961	5.788	5.825	-1,1	0,6
17. Pobles del Nord	17.1. Benifaraig	953	948	1.026	1.020	1.022	1.003	1.004	-0,3	0,1
	17.2. Poble Nou	1.357	1.502	1.027	956	876	844	860	-2	1,9
	17.3. Carpesa	1.363	1.329	1.293	1.284	1.245	1.224	1.230	-0,8	0,5
	17.4. Cases de Bàrcena	490	460	398	375	363	364	344	-1,7	-5,5
	17.5. Mauella	69	73	66	60	56	52	47	-4,3	-9,6
	17.6. Massarrojos	1.086	1.139	2.024	2.152	2.189	2.290	2.324	1,6	1,5
	17.7. Borbotó	756	767	745	746	729	701	720	-0,7	2,7
18. Pobles de l'Oest	18.1. Benimàmet	11.706	11.776	13.408	13.247	13.135	12.899	12.891	-0,5	-0,1
	18.2. Beniferri	527	548	899	988	1.054	1.070	1.102	2,3	3
19. Pobles del Sud	19.1. el Forn d'Alcedo	1.319	1.303	1.378	1.328	1.279	1.234	1.215	-1,7	-1,5
	19.2. el Castellar-l'Oliverar	6.907	6.979	7.081	7.050	7.020	6.866	6.881	-0,5	0,2
	19.3. Pinedo	2.159	2.450	2.623	2.680	2.638	2.583	2.607	-0,5	0,9
	19.4. el Saler	713	1.005	1.769	1.775	1.757	1.709	1.704	-0,8	-0,3
	19.5. el Palmar	900	895	775	744	756	750	769	0,7	2,5
	19.6. el Perellonet	504	865	1.605	1.571	1.470	1.401	1.430	-1,8	2,1
	19.7. la Torre	5.255	5.186	5.056	5.109	4.895	4.694	4.643	-1,8	-1,1
	19.8. Faitanar	158	240	411	173	752	860	979	93,2	13,8

Fuente: Padrón Municipal de Habitantes.

Font: Padró Municipal d'Habitants.

3. Clasificaciones de la población del conjunto de la ciudad

3. Classificacions de la població del conjunt de la ciutat

3.1. Población por edades simples y sexo

3.1. Població per edats simples i sexe

	Total	Varones	Mujeres
València	792.086	377.718	414.368
0	6.319	3.244	3.075
1	6.486	3.304	3.182
2	6.696	3.466	3.230
3	6.625	3.377	3.248
4	7.109	3.673	3.436
5	7.297	3.685	3.612
6	7.451	3.830	3.621
7	7.517	3.971	3.546
8	7.930	4.081	3.849
9	7.885	4.043	3.842
10	7.740	3.951	3.789
11	7.775	3.895	3.880
12	7.588	3.875	3.713
13	7.487	3.750	3.737
14	7.227	3.754	3.473
15	7.247	3.725	3.522
16	7.474	3.850	3.624
17	7.334	3.736	3.598
18	7.080	3.699	3.381
19	7.403	3.866	3.537
20	7.464	3.815	3.649
21	7.606	3.770	3.836
22	7.640	3.860	3.780
23	8.188	4.146	4.042
24	8.548	4.311	4.237
25	8.470	4.231	4.239
26	8.593	4.272	4.321
27	8.719	4.286	4.433
28	8.767	4.390	4.377
29	9.048	4.635	4.413
30	9.247	4.555	4.692
31	9.662	4.877	4.785
32	10.059	4.968	5.091
33	10.297	5.174	5.123
34	10.927	5.495	5.432
35	11.176	5.604	5.572
36	11.866	5.915	5.951
37	12.149	6.139	6.010
38	12.855	6.526	6.329
39	13.214	6.716	6.498
40	13.337	6.674	6.663
41	13.378	6.781	6.597
42	13.421	6.739	6.682
43	12.988	6.562	6.426
44	12.887	6.474	6.413
45	12.713	6.377	6.336
46	12.535	6.314	6.221
47	12.598	6.212	6.386
48	12.603	6.239	6.364
49	12.695	6.213	6.482
50	12.562	6.126	6.436
51	12.293	5.958	6.335
52	12.568	6.048	6.520
53	11.721	5.654	6.067
54	11.484	5.501	5.983
55	10.919	5.068	5.851
56	11.166	5.240	5.926
57	10.980	5.148	5.832
58	10.618	4.959	5.659
59	10.475	4.878	5.597
60	9.666	4.462	5.204
61	9.422	4.362	5.060
62	8.937	3.935	5.002
63	9.032	4.018	5.014
64	9.264	4.158	5.106
65	8.687	3.835	4.852

	Total	Varones	Mujeres
66	8.755	3.939	4.816
67	9.044	4.051	4.993
68	9.144	4.093	5.051
69	8.372	3.680	4.692
70	8.116	3.554	4.562
71	8.117	3.502	4.615
72	7.733	3.326	4.407
73	7.383	3.178	4.205
74	6.417	2.750	3.667
75	5.981	2.563	3.418
76	7.992	3.303	4.689
77	4.586	1.839	2.747
78	5.521	2.201	3.320
79	5.902	2.357	3.545
80	5.454	2.176	3.278
81	5.293	2.041	3.252
82	5.203	1.959	3.244
83	4.859	1.799	3.060
84	4.460	1.618	2.842
85	3.985	1.367	2.618
86	3.618	1.164	2.454
87	3.216	1.089	2.127
88	2.860	853	2.007
89	2.279	670	1.609
90	2.057	583	1.474
91	1.572	426	1.146
92	1.272	347	925
93	1.049	280	769
94	837	188	649
95	577	136	441
96	392	91	301
97	265	56	209
98	177	43	134
99	125	28	97
100 y más	359	73	286

Fuente: Padrón Municipal de Habitantes a 1 de enero de 2017.

Font: Padró Municipal d'Habitants a 1 de gener de 2017

3.2. Población por edades quinquenales y sexo

3.2. Població per edats quinquennals i sexe

		Total	Varones		Mujeres	
València	792.086	100,0%	377.718	47,7%	414.368	52,3%
0-4	33.235	4,2%	17.064	2,2%	16.171	2,0%
5-9	38.080	4,8%	19.610	2,5%	18.470	2,3%
10-14	37.817	4,8%	19.225	2,4%	18.592	2,3%
15-19	36.538	4,6%	18.876	2,4%	17.662	2,2%
20-24	39.446	5,0%	19.902	2,5%	19.544	2,5%
25-29	43.597	5,5%	21.814	2,8%	21.783	2,8%
30-34	50.192	6,3%	25.069	3,2%	25.123	3,2%
35-39	61.260	7,7%	30.900	3,9%	30.360	3,8%
40-44	66.011	8,3%	33.230	4,2%	32.781	4,1%
45-49	63.144	8,0%	31.355	4,0%	31.789	4,0%
50-54	60.628	7,7%	29.287	3,7%	31.341	4,0%
55-59	54.158	6,8%	25.293	3,2%	28.865	3,6%
60-64	46.321	5,8%	20.935	2,6%	25.386	3,2%
65-69	44.002	5,6%	19.598	2,5%	24.404	3,1%
70-74	37.766	4,8%	16.310	2,1%	21.456	2,7%
75-79	29.982	3,8%	12.263	1,5%	17.719	2,2%
80-84	25.269	3,2%	9.593	1,2%	15.676	2,0%
85-89	15.958	2,0%	5.143	0,6%	10.815	1,4%
90-94	6.787	0,9%	1.824	0,2%	4.963	0,6%
95 y más	1.895	0,2%	427	0,1%	1.468	0,2%

Fuente: Padrón Municipal de Habitantes a 1 de enero de 2017.
 Font: Padró Municipal d'Habitants a 1 de gener de 2017

Población según edad y sexo

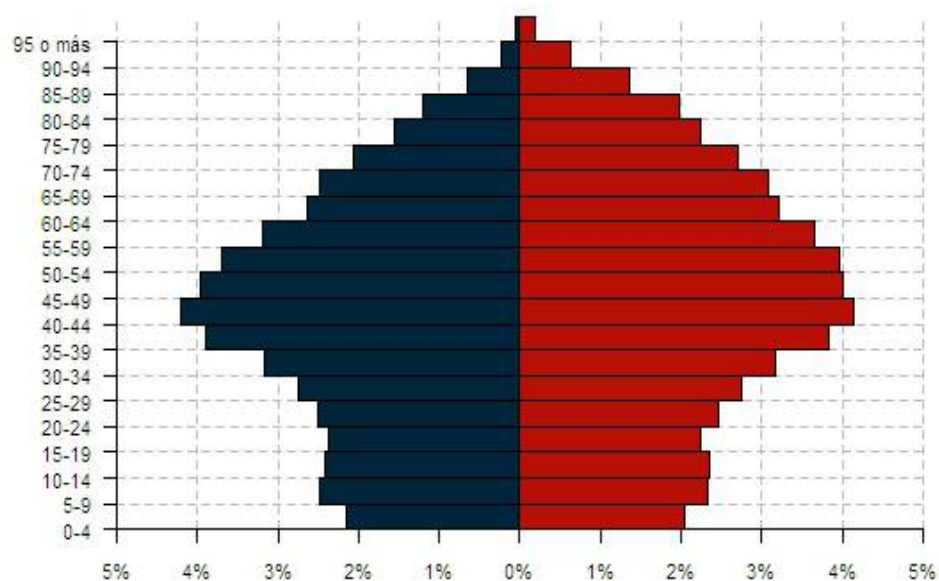

3.3. Población según lugar de nacimiento, edad y sexo

3.3. Població segons lloc de naixement, edat i sexe

		Total	0-9	10-19	20-29	30-39	40-49	50-59	60-69	70-79	80-89	90 y más
València		792.086	71.315	74.355	83.043	111.452	129.155	114.786	90.323	67.748	41.227	8.682
Total		434.319	62.875	57.477	51.273	60.103	68.794	53.841	36.464	26.069	14.714	2.709
València	Varones	212.664	32.396	29.415	26.511	30.777	33.927	25.885	16.732	11.022	5.330	669
	Mujeres	221.655	30.479	28.062	24.762	29.326	34.867	27.956	19.732	15.047	9.384	2.040
Total		21.488	1.600	1.432	768	1.115	3.785	5.082	3.443	2.551	1.425	287
Resto de l'Horta	Varones	10.275	809	765	380	557	1.973	2.468	1.559	1.173	516	75
	Mujeres	11.213	791	667	388	558	1.812	2.614	1.884	1.378	909	212
Total		60.816	1.523	1.828	2.347	5.507	8.363	10.582	12.078	10.266	6.662	1.660
Resto de la Comunidad	Varones	26.467	804	950	1.062	2.527	3.932	4.835	5.335	4.262	2.339	421
	Mujeres	34.349	719	878	1.285	2.980	4.431	5.747	6.743	6.004	4.323	1.239
Total		141.636	1.781	2.750	4.741	9.997	17.230	26.819	30.872	26.148	17.451	3.847
Resto del Estado	Varones	62.590	911	1.430	2.300	4.980	8.595	12.523	13.650	10.982	6.185	1.034
	Mujeres	79.046	870	1.320	2.441	5.017	8.635	14.296	17.222	15.166	11.266	2.813
Total		133.827	3.536	10.868	23.914	34.730	30.983	18.462	7.466	2.714	975	179
Extranjero	Varones	65.722	1.754	5.541	11.463	17.128	16.158	8.869	3.257	1.134	366	52
	Mujeres	68.105	1.782	5.327	12.451	17.602	14.825	9.593	4.209	1.580	609	127

Fuente: Padrón Municipal de Habitantes a 1 de enero de 2017.
Font: Padró Municipal d'Habitants a 1 de gener de 2017

Población según lugar de nacimiento
Població segons lloc de naixement

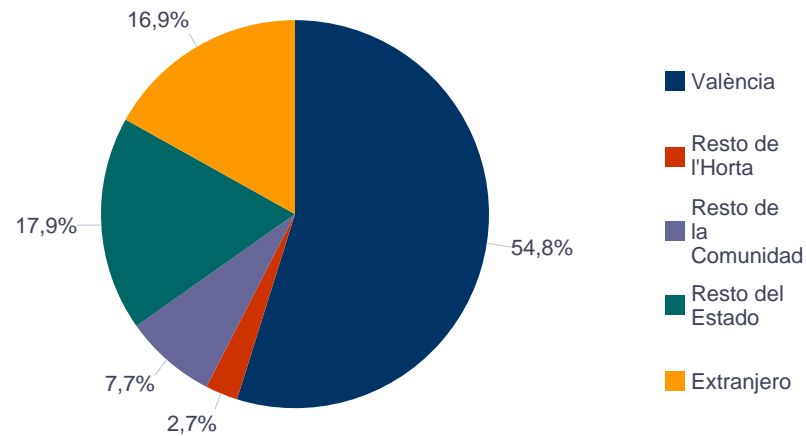

Nacidos en la Ciudad de València

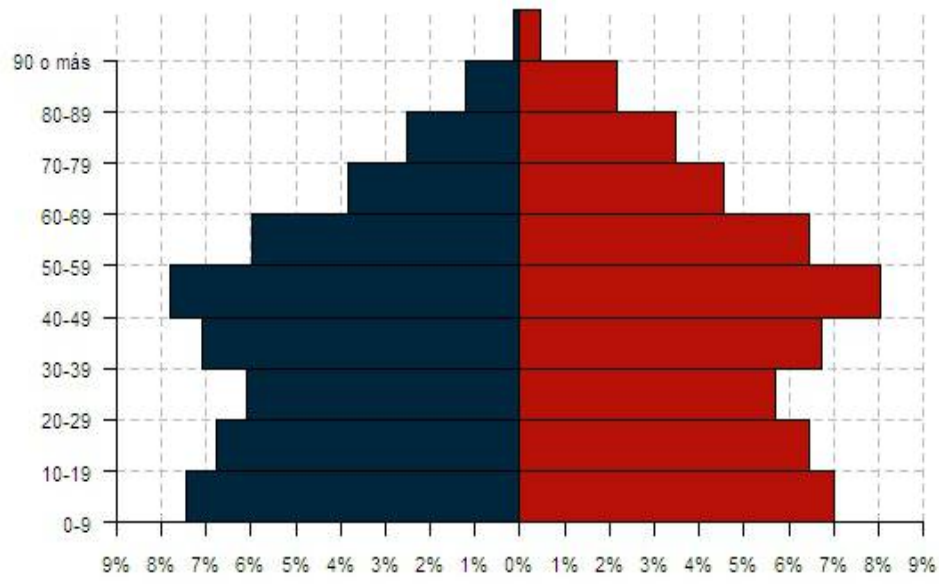

Nacidos en el resto de L'Horta

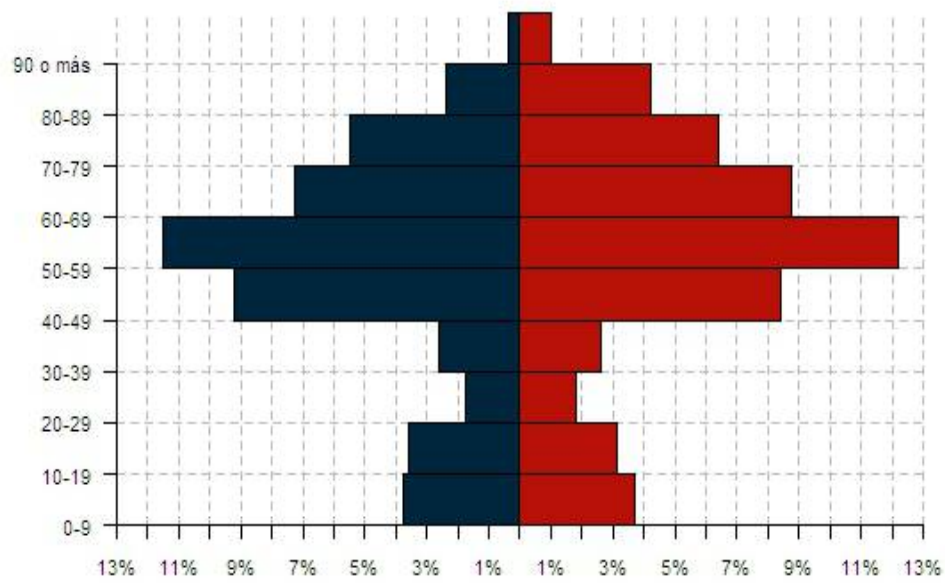

Nacidos en el resto de la Comunidad

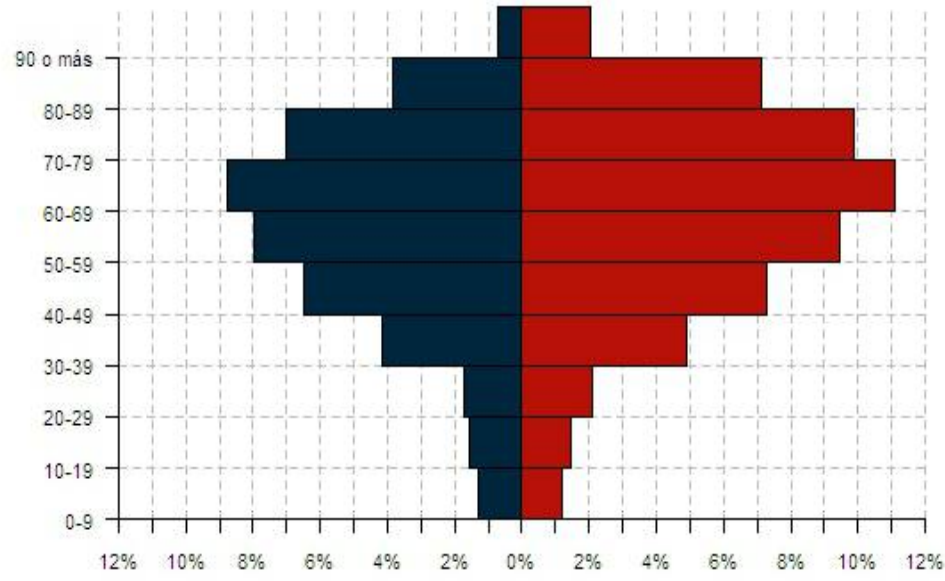

Nacidos en el resto del Estado

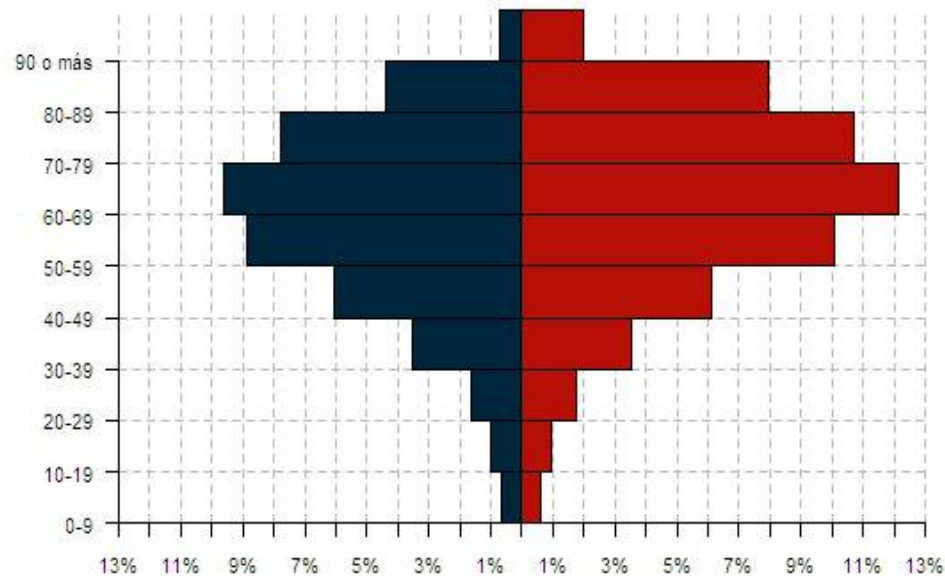

Nacidos en el Extranjero

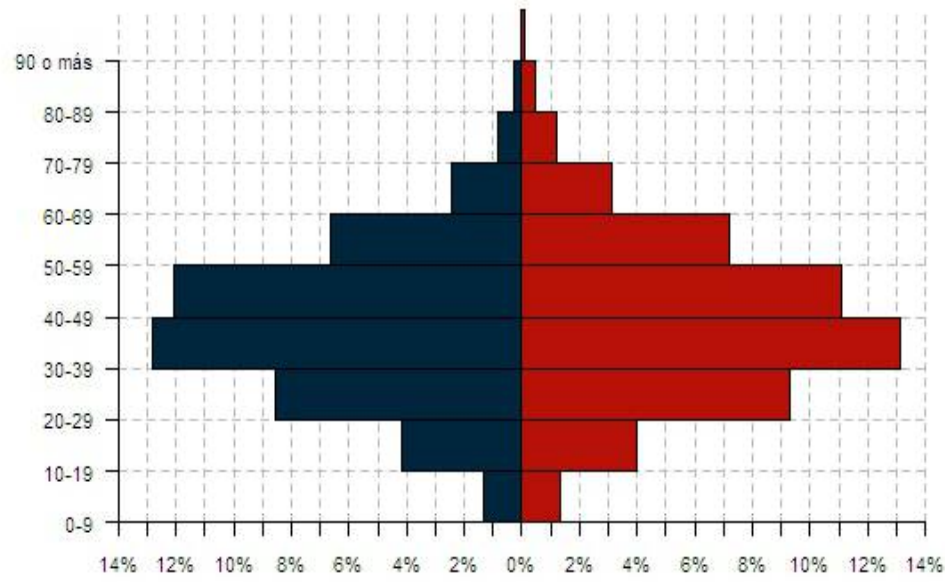

3.4. Población nacida en el resto de l'Horta según municipio de nacimiento y edad. Total

3.4. Població nascuda a la resta de l'Horta segons municipi de naixement i edat. Total

	Total	0-9	10-19	20-29	30-39	40-49	50-59	60-69	70-79	80-89	90 y más
Total	21.488	1.600	1.432	768	1.115	3.785	5.082	3.443	2.551	1.425	287
Alaquàs	431	51	47	20	16	51	111	65	38	32	0
Albal	259	32	40	7	10	26	40	50	30	19	5
Albalat dels Sorells	167	5	6	5	5	27	44	34	26	10	5
Alboraya	733	64	89	10	24	69	138	132	109	86	12
Albuixech	118	8	7	2	2	15	16	19	32	13	4
Alcàsser	204	12	13	3	12	29	36	41	42	15	1
Aldaia	573	53	49	25	21	95	173	88	41	24	4
Alfafar	476	47	45	15	25	103	58	84	63	32	4
Alfara del Patriarca	205	14	6	2	4	21	49	40	38	27	4
Almàssera	225	13	8	6	10	33	46	43	37	24	5
Benetússer	532	25	39	24	21	99	140	65	64	48	7
Beniparrell	28	1	0	1	3	8	5	2	5	1	2
Bonrepòs i Mirambell	118	12	4	0	4	13	26	18	26	13	2
Burjassot	2.001	72	107	45	44	271	486	450	301	187	38
Catarroja	730	55	39	20	42	118	136	141	123	45	11
Quart de Poblet	3.083	34	18	113	380	1.241	1.104	95	61	30	7
Xirivella	724	57	62	26	37	108	215	129	53	33	4
Emperador	17	0	0	0	2	1	5	1	3	5	0
Foios	267	13	12	7	8	39	55	61	40	27	5
Godella	437	19	23	21	12	31	82	89	89	55	16
Llocnou de la Corona	9	0	2	0	0	1	0	3	3	0	0
Manises	791	136	32	24	36	114	201	119	87	37	5
Massalfassar	68	11	7	1	5	9	7	16	7	4	1
Massamagrell	334	22	17	9	13	51	68	76	49	19	10
Massanassa	315	14	12	14	16	44	57	68	48	36	6
Meliana	356	26	17	14	8	57	64	68	56	41	5
Mislata	1.283	96	109	79	31	163	256	243	176	111	19
Moncada	628	41	52	21	14	87	184	91	86	40	12
Museros	117	20	7	5	10	6	17	26	13	10	3
Païporta	452	55	41	14	19	88	71	72	50	33	9
Paterna	1.407	196	148	61	40	158	317	233	154	82	18
Picanya	262	22	18	11	9	16	71	66	29	18	2
Picassent	536	38	37	22	26	90	110	85	82	37	9
Pobla de Farnals, la	103	15	13	6	7	14	18	13	11	5	1
Puig de Santa Maria, el	182	34	20	15	11	17	27	18	25	10	5
Puçol	347	28	22	9	38	60	61	52	54	19	4
Rafelbunyol	158	19	10	2	14	15	27	39	18	11	3
Rocafort	232	25	31	11	16	21	39	37	29	19	4
Sedaví	290	13	18	13	16	51	65	42	42	25	5
Silla	296	16	16	6	19	45	55	61	52	22	4
Tavernes Blanques	349	38	36	9	9	49	61	59	49	36	3
Torrent	1.457	130	143	67	71	208	324	263	168	66	17
Vinlesa	188	18	10	3	5	23	17	46	42	18	6

Fuente: Padrón Municipal de Habitantes a 1 de enero de 2017.

Font: Padró Municipal d'Habitants a 1 de gener de 2017

3.4. Población nacida en el resto de l'Horta según municipio de nacimiento y edad. Varones

3.4. Població nascuda a la resta de l'Horta segons municipi de naixement i edat. Homes

	Total	0-9	10-19	20-29	30-39	40-49	50-59	60-69	70-79	80-89	90 y más
Total	10.275	809	765	380	557	1.973	2.468	1.559	1.173	516	75
Alaquàs	218	27	26	9	7	30	58	28	22	11	0
Albal	126	15	28	5	6	17	15	18	15	6	1
Albalat dels Sorells	72	1	2	2	2	12	17	18	11	6	1
Alboraya	347	38	44	3	11	34	72	65	48	28	4
Albuixech	56	4	2	1	1	7	13	9	15	4	0
Alcàsser	102	8	9	1	8	17	12	22	18	6	1
Aldaia	290	27	23	14	12	50	82	48	23	11	0
Alfafar	248	29	26	8	13	54	31	37	33	14	3
Alfara del Patriarca	91	7	5	0	3	12	19	16	16	11	2
Almàssera	98	9	2	2	4	14	23	16	17	8	3
Benetússer	252	15	27	11	7	58	57	32	27	16	2
Beniparrell	8	1	0	0	1	4	1	0	1	0	0
Bonrepòs i Mirambell	51	6	1	0	3	7	11	6	10	6	1
Burjassot	980	39	57	27	18	149	232	208	155	81	14
Catarroja	325	23	19	10	17	60	68	68	47	12	1
Quart de Poblet	1.523	16	6	62	198	618	540	46	26	9	2
Xirivella	369	29	26	19	20	57	117	66	26	8	1
Emperador	11	0	0	0	1	0	3	1	2	4	0
Foios	120	5	6	2	6	25	26	28	13	8	1
Godella	204	6	13	11	10	21	41	46	35	18	3
Llocnou de la Corona	5	0	2	0	0	1	0	1	1	0	0
Manises	383	87	20	12	16	56	98	47	34	13	0
Massalfassar	30	2	5	1	3	3	3	6	3	4	0
Massamagrell	129	11	7	2	5	19	24	24	28	6	3
Massanassa	154	9	8	8	8	24	32	26	21	16	2
Meliana	153	7	8	6	4	27	34	24	23	19	1
Mislata	577	43	55	40	16	84	127	101	71	35	5
Moncada	295	21	22	11	9	47	86	43	40	13	3
Museros	60	7	3	3	5	4	11	14	6	6	1
Païporta	227	22	19	9	10	46	39	37	26	15	4
Paterna	712	105	98	25	19	97	152	104	74	34	4
Picanya	129	12	9	5	6	8	38	29	11	11	0
Picassent	230	14	18	7	13	44	47	32	44	10	1
Pobla de Farnals, la	53	6	7	3	5	8	10	8	4	1	1
Puig de Santa Maria, el	93	19	7	10	3	12	13	9	12	7	1
Puçol	168	16	13	5	12	32	31	24	29	5	1
Rafelbunyol	67	7	7	2	4	9	11	15	7	4	1
Rocafort	111	11	18	4	8	11	18	18	16	7	0
Sedaví	134	5	8	5	9	30	31	18	19	8	1
Silla	127	3	8	4	9	22	26	30	20	4	1
Tavernes Blanques	155	20	16	3	3	25	26	27	23	11	1
Torrent	719	67	83	26	40	105	169	129	81	16	3
Vinalesa	73	10	2	2	2	13	4	15	20	4	1

Fuente: Padrón Municipal de Habitantes a 1 de enero de 2017.

Font: Padró Municipal d'Habitants a 1 de gener de 2017

3.4. Población nacida en el resto de l'Horta según municipio de nacimiento y edad. Mujeres

3.4. Població nascuda a la resta de l'Horta segons municipi de naixement i edat. Dones

	Total	0-9	10-19	20-29	30-39	40-49	50-59	60-69	70-79	80-89	90 y más
Total	11.213	791	667	388	558	1.812	2.614	1.884	1.378	909	212
Alaquàs	213	24	21	11	9	21	53	37	16	21	0
Albal	133	17	12	2	4	9	25	32	15	13	4
Albalat dels Sorells	95	4	4	3	3	15	27	16	15	4	4
Alboraya	386	26	45	7	13	35	66	67	61	58	8
Albuixech	62	4	5	1	1	8	3	10	17	9	4
Alcàsser	102	4	4	2	4	12	24	19	24	9	0
Aldaia	283	26	26	11	9	45	91	40	18	13	4
Alfafar	228	18	19	7	12	49	27	47	30	18	1
Alfara del Patriarca	114	7	1	2	1	9	30	24	22	16	2
Almàssera	127	4	6	4	6	19	23	27	20	16	2
Benetússer	280	10	12	13	14	41	83	33	37	32	5
Beniparrell	20	0	0	1	2	4	4	2	4	1	2
Bonrepòs i Mirambell	67	6	3	0	1	6	15	12	16	7	1
Burjassot	1.021	33	50	18	26	122	254	242	146	106	24
Catarroja	405	32	20	10	25	58	68	73	76	33	10
Quart de Poblet	1.560	18	12	51	182	623	564	49	35	21	5
Xirivella	355	28	36	7	17	51	98	63	27	25	3
Emperador	6	0	0	0	1	1	2	0	1	1	0
Foios	147	8	6	5	2	14	29	33	27	19	4
Godella	233	13	10	10	2	10	41	43	54	37	13
Llocnou de la Corona	4	0	0	0	0	0	0	2	2	0	0
Manises	408	49	12	12	20	58	103	72	53	24	5
Massalfassar	38	9	2	0	2	6	4	10	4	0	1
Massamagrell	205	11	10	7	8	32	44	52	21	13	7
Massanassa	161	5	4	6	8	20	25	42	27	20	4
Meliana	203	19	9	8	4	30	30	44	33	22	4
Mislata	706	53	54	39	15	79	129	142	105	76	14
Moncada	333	20	30	10	5	40	98	48	46	27	9
Museros	57	13	4	2	5	2	6	12	7	4	2
Païporta	225	33	22	5	9	42	32	35	24	18	5
Paterna	695	91	50	36	21	61	165	129	80	48	14
Picanya	133	10	9	6	3	8	33	37	18	7	2
Picassent	306	24	19	15	13	46	63	53	38	27	8
Pobla de Farnals, la	50	9	6	3	2	6	8	5	7	4	0
Puig de Santa Maria, el	89	15	13	5	8	5	14	9	13	3	4
Puçol	179	12	9	4	26	28	30	28	25	14	3
Rafelbunyol	91	12	3	0	10	6	16	24	11	7	2
Rocafort	121	14	13	7	8	10	21	19	13	12	4
Sedaví	156	8	10	8	7	21	34	24	23	17	4
Silla	169	13	8	2	10	23	29	31	32	18	3
Tavernes Blanques	194	18	20	6	6	24	35	32	26	25	2
Torrent	738	63	60	41	31	103	155	134	87	50	14
Vinalesa	115	8	8	1	3	10	13	31	22	14	5

Fuente: Padrón Municipal de Habitantes a 1 de enero de 2017.

Font: Padró Municipal d'Habitants a 1 de gener de 2017

3.5. Población nacida en la Comunidad fuera de la ciudad según la comarca de nacimiento y edad. Total

3.5. Població nascuda a la Comunitat fora de la ciutat segons comarca de naixement i edat. Total

	Total	0-9	10-19	20-29	30-39	40-49	50-59	60-69	70-79	80-89	90 y más
Total	82.304	3.123	3.260	3.115	6.622	12.148	15.664	15.521	12.817	8.087	1.947
els Ports	121	0	2	4	3	5	30	28	21	21	7
l'Alt Maestrat	141	0	1	0	0	4	22	44	32	29	9
el Baix Maestrat	599	19	25	31	58	110	104	91	77	61	23
l'Alcalatén	133	2	3	5	15	5	25	25	30	19	4
la Plana Alta	2.811	74	110	221	537	659	427	317	235	179	52
la Plana Baixa	1.661	60	58	39	88	207	365	367	253	176	48
l'Alt Palància	2.676	26	44	32	128	303	471	681	487	396	108
l'Alt Millars	280	1	2	2	2	4	66	70	70	49	14
el Racó d'Ademús	765	5	3	10	6	15	135	224	180	145	42
els Serrans	3.918	18	40	41	98	246	746	1.057	906	614	152
el Camp de Túria	3.287	283	250	128	186	249	499	633	668	317	74
el Camp de Morvedre	2.541	77	115	176	265	354	511	454	290	253	46
la Plana d'Utiel-Requena	5.954	64	83	94	449	580	1.044	1.386	1.230	847	177
la Foia de Bunyol	1.964	90	60	38	88	203	389	385	375	279	57
la Vall de Cofrents-Aiora	1.620	10	13	18	46	91	230	458	412	270	72
la Ribera Alta	7.616	216	205	234	682	1.129	1.288	1.572	1.347	757	186
la Ribera Baixa	2.757	69	90	68	197	419	517	594	476	263	64
la Canal de Navarrés	1.370	13	22	27	62	138	314	312	283	158	41
la Costera	3.186	66	80	154	306	558	501	608	536	296	81
la Vall d'Albaida	2.646	48	41	113	284	431	464	477	436	285	67
la Safor	4.181	106	155	185	560	775	757	717	518	331	77
El Comtat	721	5	9	12	63	99	132	150	140	91	20
l'Alcoià	1.885	21	27	105	260	325	329	344	258	161	55
l'Alt Vinalopó	451	3	8	11	15	47	69	98	101	80	19
el Vinalopó Mitjà	615	10	11	59	44	103	123	99	82	62	22
la Marina Alta	1.984	70	111	120	191	284	314	297	336	195	66
la Marina Baixa	619	26	51	78	74	104	77	71	71	52	15
l'Alacantí	2.797	82	120	232	551	682	417	299	231	150	33
el Baix Vinalopó	659	27	37	60	154	119	89	78	58	29	8
el Baix Segura	858	32	52	50	95	115	127	142	127	97	21
l'Horta Nord	7.350	517	504	203	265	929	1.537	1.428	1.140	679	148
l'Horta Oest	10.011	775	626	426	641	2.154	2.772	1.301	807	433	76
l'Horta Sud	4.127	308	302	139	209	702	773	714	604	313	63

Fuente: Padrón Municipal de Habitantes a 1 de enero de 2017.

Font: Padró Municipal d'Habitants a 1 de gener de 2017

Población nacida en la Comunidad fuera de la ciudad por comarcas principales

Població nascuda a la Comunitat fora de la ciutat per comarques principals

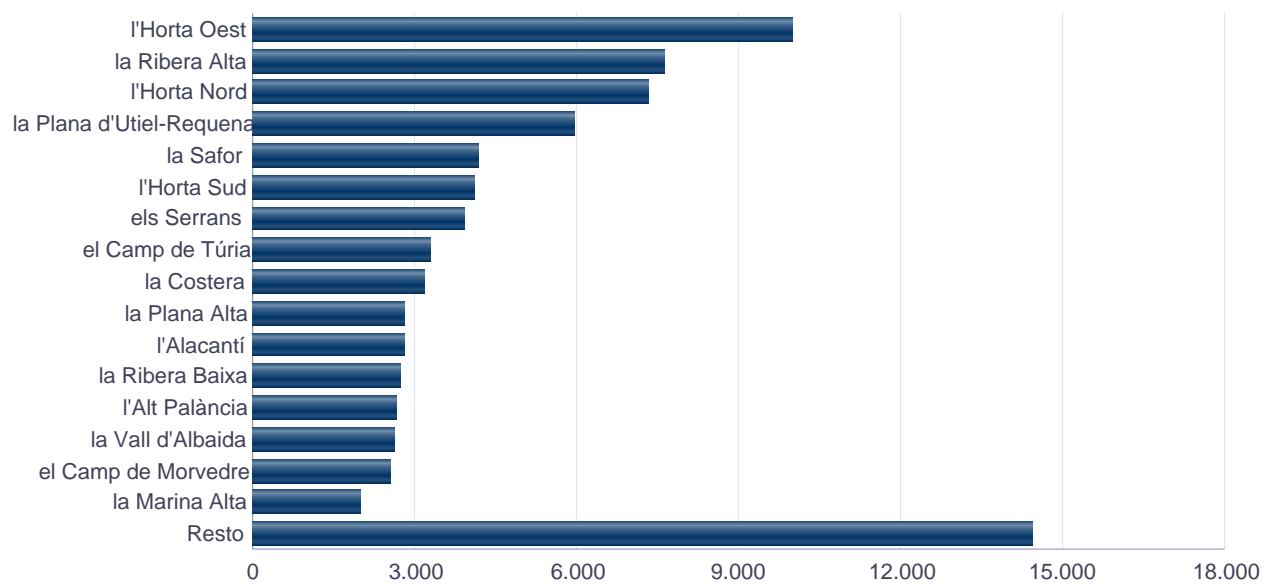

3.5. Población nacida en la Comunidad fuera de la ciudad según la comarca de nacimiento y edad. Varones

3.5. Població nascuda a la Comunitat fora de la ciutat segons comarca de naixement i edat. Homes

	Total	0-9	10-19	20-29	30-39	40-49	50-59	60-69	70-79	80-89	90 y más
Total	36.742	1.613	1.715	1.442	3.084	5.905	7.303	6.894	5.435	2.855	496
els Ports	50	0	0	3	0	3	14	16	7	6	1
l'Alt Maestrat	61	0	1	0	0	2	10	20	14	13	1
el Baix Maestrat	261	13	15	12	30	49	47	37	34	15	9
l'Alcalatén	56	0	1	3	6	0	14	10	17	5	0
la Plana Alta	1.277	43	71	104	225	329	203	137	98	54	13
la Plana Baixa	771	27	33	17	43	101	184	157	131	70	8
l'Alt Palància	1.132	15	23	11	64	135	205	297	210	145	27
l'Alt Millars	130	1	2	0	1	3	34	32	32	21	4
el Racó d'Ademús	317	1	0	3	0	5	61	108	68	56	15
els Serrans	1.704	13	20	18	40	113	360	483	384	232	41
el Camp de Túria	1.467	152	111	60	89	119	229	291	289	102	25
el Camp de Morvedre	1.085	40	54	85	127	176	251	172	99	72	9
la Plana d'Utiel-Requena	2.509	27	46	40	191	236	475	628	493	315	58
la Foia de Bunyol	817	53	29	20	39	94	178	165	140	88	11
la Vall de Cofrents-Aiora	646	3	9	7	18	41	97	173	181	97	20
la Ribera Alta	3.315	111	113	108	312	552	564	703	536	270	46
la Ribera Baixa	1.188	33	44	32	94	206	231	262	195	80	11
la Canal de Navarrés	601	5	9	14	21	69	139	144	134	54	12
la Costera	1.381	36	40	62	150	249	223	267	218	117	19
la Vall d'Albaida	1.166	25	26	58	117	198	213	224	186	104	15
la Safor	1.813	58	79	80	282	366	333	303	206	95	11
El Comtat	315	3	6	4	29	43	57	69	61	37	6
l'Alcoià	843	13	16	46	123	171	151	166	96	51	10
l'Alt Vinalopó	166	0	5	4	1	15	28	42	43	24	4
el Vinalopó Mitjà	277	6	4	29	22	47	52	50	33	27	7
la Marina Alta	840	40	60	57	84	117	136	130	146	60	10
la Marina Baixa	284	14	21	33	34	55	35	33	33	20	6
l'Alacantí	1.308	41	65	110	259	330	211	119	100	61	12
el Baix Vinalopó	296	15	15	21	81	55	39	33	24	11	2
el Baix Segura	391	16	32	21	45	53	61	64	54	37	8
l'Horta Nord	3.417	252	247	100	122	491	728	640	533	261	43
l'Horta Oest	4.920	413	346	212	334	1.105	1.381	598	368	148	15
l'Horta Sud	1.938	144	172	68	101	377	359	321	272	107	17

Fuente: Padrón Municipal de Habitantes a 1 de enero de 2017.

Font: Padró Municipal d'Habitants a 1 de gener de 2017

3.5. Población nacida en la Comunidad fuera de la ciudad según la comarca de nacimiento y edad. Mujeres

3.5. Població nascuda a la Comunitat fora de la ciutat segons comarca de naixement i edat. Dones

	Total	0-9	10-19	20-29	30-39	40-49	50-59	60-69	70-79	80-89	90 y más
Total	45.562	1.510	1.545	1.673	3.538	6.243	8.361	8.627	7.382	5.232	1.451
els Ports	71	0	2	1	3	2	16	12	14	15	6
l'Alt Maestrat	80	0	0	0	0	2	12	24	18	16	8
el Baix Maestrat	338	6	10	19	28	61	57	54	43	46	14
l'Alcalatén	77	2	2	2	9	5	11	15	13	14	4
la Plana Alta	1.534	31	39	117	312	330	224	180	137	125	39
la Plana Baixa	890	33	25	22	45	106	181	210	122	106	40
l'Alt Palància	1.544	11	21	21	64	168	266	384	277	251	81
l'Alt Millars	150	0	0	2	1	1	32	38	38	28	10
el Racó d'Ademús	448	4	3	7	6	10	74	116	112	89	27
els Serrans	2.214	5	20	23	58	133	386	574	522	382	111
el Camp de Túria	1.820	131	139	68	97	130	270	342	379	215	49
el Camp de Morvedre	1.456	37	61	91	138	178	260	282	191	181	37
la Plana d'Utiel-Requena	3.445	37	37	54	258	344	569	758	737	532	119
la Foia de Bunyol	1.147	37	31	18	49	109	211	220	235	191	46
la Vall de Cofrents-Aiora	974	7	4	11	28	50	133	285	231	173	52
la Ribera Alta	4.301	105	92	126	370	577	724	869	811	487	140
la Ribera Baixa	1.569	36	46	36	103	213	286	332	281	183	53
la Canal de Navarrés	769	8	13	13	41	69	175	168	149	104	29
la Costera	1.805	30	40	92	156	309	278	341	318	179	62
la Vall d'Albaida	1.480	23	15	55	167	233	251	253	250	181	52
la Safor	2.368	48	76	105	278	409	424	414	312	236	66
El Comtat	406	2	3	8	34	56	75	81	79	54	14
l'Alcoià	1.042	8	11	59	137	154	178	178	162	110	45
l'Alt Vinalopó	285	3	3	7	14	32	41	56	58	56	15
el Vinalopó Mitjà	338	4	7	30	22	56	71	49	49	35	15
la Marina Alta	1.144	30	51	63	107	167	178	167	190	135	56
la Marina Baixa	335	12	30	45	40	49	42	38	38	32	9
l'Alacantí	1.489	41	55	122	292	352	206	180	131	89	21
el Baix Vinalopó	363	12	22	39	73	64	50	45	34	18	6
el Baix Segura	467	16	20	29	50	62	66	78	73	60	13
l'Horta Nord	3.933	265	257	103	143	438	809	788	607	418	105
l'Horta Oest	5.091	362	280	214	307	1.049	1.391	703	439	285	61
l'Horta Sud	2.189	164	130	71	108	325	414	393	332	206	46

Fuente: Padrón Municipal de Habitantes a 1 de enero de 2017.

Font: Padró Municipal d'Habitants a 1 de gener de 2017

3.6. Población nacida en el Estado fuera de la provincia según la provincia de nacimiento y edad. Total

3.6. Població nascuda a l'Estat fora de la província segons la província de naixement i edat. Total

	Total	0-9	10-19	20-29	30-39	40-49	50-59	60-69	70-79	80-89	90 y más
Total	160.647	2.239	3.421	5.802	12.275	20.405	30.006	34.073	28.757	19.298	4.371
Álava	353	6	10	26	56	74	67	44	42	23	5
Albacete	15.854	74	131	323	736	1.257	2.758	3.933	3.760	2.407	475
Alicante	10.589	276	426	727	1.447	1.878	1.677	1.578	1.404	917	259
Almería	1.440	29	31	60	88	139	184	331	283	229	66
Avila	661	2	5	24	31	45	114	168	161	91	20
Badajoz	3.397	19	17	63	144	249	728	942	752	420	63
Balears (Illes)	1.558	85	136	171	227	341	213	176	119	71	19
Barcelona	6.382	210	336	368	856	1.594	1.170	673	581	456	138
Burgos	1.412	13	14	53	113	193	236	314	269	157	50
Cáceres	1.604	10	11	44	81	171	324	412	339	176	36
Cádiz	2.251	19	46	110	198	308	509	500	295	226	40
Castellón	8.422	182	245	334	831	1.297	1.510	1.623	1.205	930	265
Ciudad Real	8.174	19	45	138	258	668	1.996	2.290	1.554	996	210
Córdoba	4.557	18	19	81	174	331	931	1.253	969	666	115
Coruña (A)	1.327	23	23	64	169	220	208	235	225	142	18
Cuenca	20.283	46	88	298	648	1.520	3.865	5.275	4.896	3.041	606
Girona	470	23	28	23	61	105	74	58	62	24	12
Granada	2.867	30	48	105	202	287	581	704	501	328	81
Guadalajara	1.443	10	6	21	37	50	206	365	371	292	85
Guipúzcoa	939	11	8	49	121	251	216	120	88	58	17
Huelva	658	13	7	20	44	76	141	149	128	68	12
Huesca	667	6	14	20	52	91	154	143	83	82	22
Jaén	7.909	27	37	107	236	560	1.740	2.254	1.722	1.059	167
León	1.993	11	29	70	161	257	430	489	338	169	39
Lleida	500	19	20	22	42	69	93	109	61	47	18
Rioja (La)	646	25	16	26	62	82	97	122	120	71	25
Lugo	470	8	3	12	45	41	69	119	105	52	16
Madrid (Comunidad de)	12.904	455	701	797	1.708	2.965	2.481	1.441	1.173	977	206
Málaga	2.062	44	64	94	151	216	301	433	400	314	45
Murcia (Región de)	5.305	92	155	266	538	688	859	968	921	657	161
Navarra (Comunidad Foral de)	917	23	40	58	102	149	170	117	157	78	23
Ourense	624	4	10	23	62	65	100	137	126	81	16
Asturias (Principado de)	1.831	39	55	82	232	316	356	330	218	154	49
Palencia	636	4	6	17	41	67	112	146	138	80	25
Palmas (Las)	668	37	57	64	115	144	91	75	59	22	4
Pontevedra	1.036	16	28	73	147	175	164	181	148	82	22
Salamanca	1.653	13	22	64	149	237	314	347	307	152	48
Santa Cruz de Tenerife	590	27	44	39	91	125	102	81	50	25	6
Cantabria	1.009	20	25	44	143	174	176	167	140	86	34
Segovia	639	7	15	23	37	72	118	142	143	70	12
Sevilla	3.142	42	66	147	228	425	646	702	525	298	63
Soria	824	5	8	24	42	67	147	178	178	133	42
Tarragona	1.125	36	52	75	149	201	186	168	128	104	26
Teruel	8.152	22	38	128	268	502	1.291	2.036	1.793	1.637	437
Toledo	1.834	24	37	63	110	168	340	440	343	255	54
Valladolid	1.429	12	42	75	166	257	217	267	224	132	37
Vizcaya	1.629	23	41	71	240	439	356	194	134	98	33
Zamora	1.095	2	11	30	68	101	229	247	248	132	27
Zaragoza	3.080	61	82	145	294	486	557	556	483	327	89
Ceuta	536	6	11	14	19	70	128	106	105	68	9
Melilla	1.033	11	12	21	54	107	256	227	183	138	24
Antiguos territorios españoles	68	0	0	6	1	35	18	8	0	0	0

Fuente: Padrón Municipal de Habitantes a 1 de enero de 2017.
Font: Padró Municipal d'Habitants a 1 de gener de 2017

3.6. Población nacida en el Estado fuera de la provincia según la provincia de nacimiento y edad. Varones

3.6. Població nascuda a l'Estat fora de la província segons la província de naixement i edat. Homes

	Total	0-9	10-19	20-29	30-39	40-49	50-59	60-69	70-79	80-89	90 y más
Total	71.048	1.158	1.800	2.775	6.027	10.103	14.004	15.062	12.115	6.842	1.162
Álava	176	4	9	13	29	43	34	17	14	11	2
Albacete	6.825	34	68	161	354	581	1.261	1.777	1.593	874	122
Alicante	4.720	148	224	325	678	886	770	706	590	328	65
Almería	618	10	18	28	46	66	84	157	110	81	18
Avila	272	2	3	14	17	21	37	73	59	38	8
Badajoz	1.505	9	9	38	78	125	331	431	319	143	22
Balears (Illes)	690	44	66	88	117	157	87	67	39	24	1
Barcelona	3.036	110	190	164	438	827	573	306	227	161	40
Burgos	612	7	7	27	57	110	110	123	106	50	15
Cáceres	739	6	6	22	44	87	153	198	148	66	9
Cádiz	1.028	9	29	65	109	148	225	230	139	68	6
Castellón	3.738	99	146	150	369	622	711	706	543	329	63
Ciudad Real	3.582	8	20	61	114	316	928	1.043	672	368	52
Córdoba	2.014	12	11	42	87	161	440	562	426	237	36
Coruña (A)	616	17	11	29	94	113	106	90	87	61	8
Cuenca	8.662	27	47	115	296	702	1.738	2.285	2.112	1.156	184
Girona	198	16	12	9	24	49	31	25	22	8	2
Granada	1.307	16	23	47	90	141	277	346	221	118	28
Guadalajara	625	4	1	12	19	18	97	158	170	113	33
Guipúzcoa	428	2	4	23	63	127	95	54	38	18	4
Huelva	297	6	4	13	18	35	82	61	53	24	1
Huesca	292	5	8	10	26	54	72	65	26	20	6
Jaén	3.436	10	20	50	112	290	842	1.034	684	345	49
León	876	6	19	36	73	115	210	189	158	63	7
Lleida	230	11	11	16	20	29	46	50	30	14	3
Rioja (La)	313	11	9	15	33	45	49	60	51	30	10
Lugo	196	3	0	4	22	21	39	40	45	18	4
Madrid (Comunidad de)	6.105	230	351	391	863	1.560	1.206	643	485	329	47
Málaga	874	26	29	47	71	93	139	206	157	95	11
Murcia (Región de)	2.350	50	72	124	240	349	425	418	404	238	30
Navarra (Comunidad Foral de)	389	11	22	30	42	68	78	36	68	32	2
Ourense	266	3	5	11	32	37	45	55	51	23	4
Asturias (Principado de)	854	16	26	42	120	170	182	150	90	46	12
Palencia	280	1	2	8	20	32	55	73	55	24	10
Palmas (Las)	323	9	34	41	66	76	31	35	20	10	1
Pontevedra	475	7	13	38	77	99	72	74	53	37	5
Salamanca	710	3	12	30	78	121	120	142	130	62	12
Santa Cruz de Tenerife	286	11	22	18	52	70	51	37	18	4	3
Cantabria	472	11	16	23	92	93	84	69	54	24	6
Segovia	288	5	5	11	22	32	59	69	59	22	4
Sevilla	1.388	24	35	69	117	220	308	297	212	90	16
Soria	368	1	5	8	17	31	74	86	81	50	15
Tarragona	522	20	31	42	80	92	79	80	61	32	5
Teruel	3.325	10	27	57	128	232	586	846	758	572	109
Toledo	765	9	16	26	47	84	147	193	135	93	15
Valladolid	645	10	20	35	87	130	110	111	92	41	9
Vizcaya	779	13	23	43	122	233	169	81	56	30	9
Zamora	474	2	6	17	40	48	101	112	95	43	10
Zaragoza	1.364	40	39	67	153	234	258	245	188	117	23
Ceuta	240	5	9	6	9	38	59	50	45	18	1
Melilla	436	5	5	9	24	51	131	96	66	44	5
Antiguos territorios españoles	39	0	0	5	1	21	7	5	0	0	0

Fuente: Padrón Municipal de Habitantes a 1 de enero de 2017.
Font: Padró Municipal d'Habitants a 1 de gener de 2017

3.6. Población nacida en el Estado fuera de la provincia según la provincia de nacimiento y edad. Mujeres

3.6. Població nascuda a l'Estat fora de la província segons la província de naixement i edat. Dones

	Total	0-9	10-19	20-29	30-39	40-49	50-59	60-69	70-79	80-89	90 y más
Total	89.599	1.081	1.621	3.027	6.248	10.302	16.002	19.011	16.642	12.456	3.209
Álava	177	2	1	13	27	31	33	27	28	12	3
Albacete	9.029	40	63	162	382	676	1.497	2.156	2.167	1.533	353
Alicante	5.869	128	202	402	769	992	907	872	814	589	194
Almería	822	19	13	32	42	73	100	174	173	148	48
Avila	389	0	2	10	14	24	77	95	102	53	12
Badajoz	1.892	10	8	25	66	124	397	511	433	277	41
Balears (Illes)	868	41	70	83	110	184	126	109	80	47	18
Barcelona	3.346	100	146	204	418	767	597	367	354	295	98
Burgos	800	6	7	26	56	83	126	191	163	107	35
Cáceres	865	4	5	22	37	84	171	214	191	110	27
Cádiz	1.223	10	17	45	89	160	284	270	156	158	34
Castellón	4.684	83	99	184	462	675	799	917	662	601	202
Ciudad Real	4.592	11	25	77	144	352	1.068	1.247	882	628	158
Córdoba	2.543	6	8	39	87	170	491	691	543	429	79
Coruña (A)	711	6	12	35	75	107	102	145	138	81	10
Cuenca	11.621	19	41	183	352	818	2.127	2.990	2.784	1.885	422
Girona	272	7	16	14	37	56	43	33	40	16	10
Granada	1.560	14	25	58	112	146	304	358	280	210	53
Guadalajara	818	6	5	9	18	32	109	207	201	179	52
Guipúzcoa	511	9	4	26	58	124	121	66	50	40	13
Huelva	361	7	3	7	26	41	59	88	75	44	11
Huesca	375	1	6	10	26	37	82	78	57	62	16
Jaén	4.473	17	17	57	124	270	898	1.220	1.038	714	118
León	1.117	5	10	34	88	142	220	300	180	106	32
Lleida	270	8	9	6	22	40	47	59	31	33	15
Rioja (La)	333	14	7	11	29	37	48	62	69	41	15
Lugo	274	5	3	8	23	20	30	79	60	34	12
Madrid (Comunidad de)	6.799	225	350	406	845	1.405	1.275	798	688	648	159
Málaga	1.188	18	35	47	80	123	162	227	243	219	34
Murcia (Región de)	2.955	42	83	142	298	339	434	550	517	419	131
Navarra (Comunidad Foral de)	528	12	18	28	60	81	92	81	89	46	21
Ourense	358	1	5	12	30	28	55	82	75	58	12
Asturias (Principado de)	977	23	29	40	112	146	174	180	128	108	37
Palencia	356	3	4	9	21	35	57	73	83	56	15
Palmas (Las)	345	28	23	23	49	68	60	40	39	12	3
Pontevedra	561	9	15	35	70	76	92	107	95	45	17
Salamanca	943	10	10	34	71	116	194	205	177	90	36
Santa Cruz de Tenerife	304	16	22	21	39	55	51	44	32	21	3
Cantabria	537	9	9	21	51	81	92	98	86	62	28
Segovia	351	2	10	12	15	40	59	73	84	48	8
Sevilla	1.754	18	31	78	111	205	338	405	313	208	47
Soria	456	4	3	16	25	36	73	92	97	83	27
Tarragona	603	16	21	33	69	109	107	88	67	72	21
Teruel	4.827	12	11	71	140	270	705	1.190	1.035	1.065	328
Toledo	1.069	15	21	37	63	84	193	247	208	162	39
Valladolid	784	2	22	40	79	127	107	156	132	91	28
Vizcaya	850	10	18	28	118	206	187	113	78	68	24
Zamora	621	0	5	13	28	53	128	135	153	89	17
Zaragoza	1.716	21	43	78	141	252	299	311	295	210	66
Ceuta	296	1	2	8	10	32	69	56	60	50	8
Melilla	597	6	7	12	30	56	125	131	117	94	19
Antiguos territorios españoles	29	0	0	1	0	14	11	3	0	0	0

Fuente: Padrón Municipal de Habitantes a 1 de enero de 2017.
Font: Padró Municipal d'Habitants a 1 de gener de 2017

3.7. Población nacida en el Estado fuera de la Comunidad según la comunidad de nacimiento y edad. Total

3.7. Població nascuda a l'Estat fora de la Comunitat segons la comunitat de naixement i edat. Total

	Total	0-9	10-19	20-29	30-39	40-49	50-59	60-69	70-79	80-89	90 y más
Total	141.636	1.781	2.750	4.741	9.997	17.230	26.819	30.872	26.148	17.451	3.847
Andalucía	24.886	222	318	724	1.321	2.342	5.033	6.326	4.823	3.188	589
Aragón	11.899	89	134	293	614	1.079	2.002	2.735	2.359	2.046	548
Asturias (Principado de)	1.831	39	55	82	232	316	356	330	218	154	49
Balears (Illes)	1.558	85	136	171	227	341	213	176	119	71	19
Canarias	1.258	64	101	103	206	269	193	156	109	47	10
Cantabria	1.009	20	25	44	143	174	176	167	140	86	34
Castilla y León	10.342	69	152	380	808	1.296	1.917	2.298	2.006	1.116	300
Castilla - La Mancha	47.588	173	307	843	1.789	3.663	9.165	12.303	10.924	6.991	1.430
Cataluña	8.477	288	436	488	1.108	1.969	1.523	1.008	832	631	194
Extremadura	5.001	29	28	107	225	420	1.052	1.354	1.091	596	99
Galicia	3.457	51	64	172	423	501	541	672	604	357	72
Madrid (Comunidad de)	12.904	455	701	797	1.708	2.965	2.481	1.441	1.173	977	206
Murcia (Región de)	5.305	92	155	266	538	688	859	968	921	657	161
Navarra (Comunidad Foral de)	917	23	40	58	102	149	170	117	157	78	23
País Vasco	2.921	40	59	146	417	764	639	358	264	179	55
Rioja (La)	646	25	16	26	62	82	97	122	120	71	25
Ciudades autónomas de Ceuta y Melilla	1.569	17	23	35	73	177	384	333	288	206	33
Antiguos territorios españoles	68	0	0	6	1	35	18	8	0	0	0

Fuente: Padrón Municipal de Habitantes a 1 de enero de 2017.

Font: Padró Municipal d'Habitants a 1 de gener de 2017

Población nacida en el Estado fuera de la Comunidad por comunidad

Població nascuda a l'Estat fora de la Comunitat per comunitat



3.7. Población nacida en el Estado fuera de la Comunidad según la comunidad de nacimiento y edad. Varones

3.7. Població nascuda a l'Estat fora de la Comunitat segons la comunitat de naixement i edat. Homes

	Total	0-9	10-19	20-29	30-39	40-49	50-59	60-69	70-79	80-89	90 y más
Total	62.590	911	1.430	2.300	4.980	8.595	12.523	13.650	10.982	6.185	1.034
Andalucía	10.962	113	169	361	650	1.154	2.397	2.893	2.002	1.058	165
Aragón	4.981	55	74	134	307	520	916	1.156	972	709	138
Asturias (Principado de)	854	16	26	42	120	170	182	150	90	46	12
Baleares (Illes)	690	44	66	88	117	157	87	67	39	24	1
Canarias	609	20	56	59	118	146	82	72	38	14	4
Cantabria	472	11	16	23	92	93	84	69	54	24	6
Castilla y León	4.525	37	79	186	411	640	876	978	835	393	90
Castilla - La Mancha	20.459	82	152	375	830	1.701	4.171	5.456	4.682	2.604	406
Cataluña	3.986	157	244	231	562	997	729	461	340	215	50
Extremadura	2.244	15	15	60	122	212	484	629	467	209	31
Galicia	1.553	30	29	82	225	270	262	259	236	139	21
Madrid (Comunidad de)	6.105	230	351	391	863	1.560	1.206	643	485	329	47
Murcia (Región de)	2.350	50	72	124	240	349	425	418	404	238	30
Navarra (Comunidad Foral de)	389	11	22	30	42	68	78	36	68	32	2
País Vasco	1.383	19	36	79	214	403	298	152	108	59	15
Rioja (La)	313	11	9	15	33	45	49	60	51	30	10
Ciudades autónomas de Ceuta y Melilla	676	10	14	15	33	89	190	146	111	62	6
Antiguos territorios españoles	39	0	0	5	1	21	7	5	0	0	0

Fuente: Padrón Municipal de Habitantes a 1 de enero de 2017.

Font: Padró Municipal d'Habitants a 1 de gener de 2017

3.7. Población nacida en el Estado fuera de la Comunidad según la comunidad de nacimiento y edad. Mujeres

3.7. Població nascuda a l'Estat fora de la Comunitat segons la comunitat de naixement i edat. Dones

	Total	0-9	10-19	20-29	30-39	40-49	50-59	60-69	70-79	80-89	90 y más
Total	79.046	870	1.320	2.441	5.017	8.635	14.296	17.222	15.166	11.266	2.813
Andalucía	13.924	109	149	363	671	1.188	2.636	3.433	2.821	2.130	424
Aragón	6.918	34	60	159	307	559	1.086	1.579	1.387	1.337	410
Asturias (Principado de)	977	23	29	40	112	146	174	180	128	108	37
Baleares (Illes)	868	41	70	83	110	184	126	109	80	47	18
Canarias	649	44	45	44	88	123	111	84	71	33	6
Cantabria	537	9	9	21	51	81	92	98	86	62	28
Castilla y León	5.817	32	73	194	397	656	1.041	1.320	1.171	723	210
Castilla - La Mancha	27.129	91	155	468	959	1.962	4.994	6.847	6.242	4.387	1.024
Cataluña	4.491	131	192	257	546	972	794	547	492	416	144
Extremadura	2.757	14	13	47	103	208	568	725	624	387	68
Galicia	1.904	21	35	90	198	231	279	413	368	218	51
Madrid (Comunidad de)	6.799	225	350	406	845	1.405	1.275	798	688	648	159
Murcia (Región de)	2.955	42	83	142	298	339	434	550	517	419	131
Navarra (Comunidad Foral de)	528	12	18	28	60	81	92	81	89	46	21
País Vasco	1.538	21	23	67	203	361	341	206	156	120	40
Rioja (La)	333	14	7	11	29	37	48	62	69	41	15
Ciudades autónomas de Ceuta y Melilla	893	7	9	20	40	88	194	187	177	144	27
Antiguos territorios españoles	29	0	0	1	0	14	11	3	0	0	0

Fuente: Padrón Municipal de Habitantes a 1 de enero de 2017.

Font: Padró Municipal d'Habitants a 1 de gener de 2017

3.8. Población nacida en el extranjero según país de nacimiento y edad. Total.
3.8. Població nascuda a l'estranger segons país de naixement i edat. Total.

		Total	0-9	10-19	20-29	30-39	40-49	50-59	60-69	70-79	80-89	90 y más
Total		133.827	3.536	10.868	23.914	34.730	30.983	18.462	7.466	2.714	975	179
Europa	Rumanía	9.962	365	876	1.981	3.215	2.127	933	401	53	10	1
	Francia	5.471	123	199	652	661	1.575	1.599	267	187	157	51
	Italia	4.502	140	182	1.367	1.382	759	369	142	120	34	7
	Bulgaria	2.962	57	205	402	739	773	463	254	54	15	0
	Ucrania	2.738	119	246	487	632	581	432	203	28	8	2
	Alemania	2.336	73	92	295	376	709	546	92	125	25	3
	Reino Unido	2.166	130	137	476	441	452	300	136	70	21	3
	Rusia	1.802	106	217	321	425	353	215	120	34	10	1
	Armenia	910	14	63	182	226	166	165	73	19	2	0
	Suiza	797	23	29	56	99	347	204	19	16	3	1
	Polonia	748	17	34	173	261	139	69	49	5	1	0
	Portugal	686	16	28	113	166	126	90	83	39	23	2
	Países Bajos	513	21	35	71	99	149	80	35	15	8	0
	Bélgica	499	20	14	70	95	158	80	38	14	10	0
	Irlanda	281	14	9	56	83	68	28	14	8	1	0
	Lituania	268	10	14	67	86	50	28	10	0	2	1
	Georgia	242	3	12	41	51	69	47	15	3	1	0
	Hungría	221	8	11	49	62	58	21	8	1	3	0
	Moldavia	212	2	12	55	55	41	35	10	2	0	0
	Suecia	181	11	7	54	43	29	17	11	8	1	0
República Checa	162	7	5	34	75	22	12	3	3	1	0	
Grecia	129	6	8	37	38	25	9	3	1	2	0	
Letonia	123	3	9	29	50	18	11	3	0	0	0	
Resto	990	64	55	215	293	200	78	42	37	6	0	
África	Marruecos	4.603	55	188	569	1.064	930	721	581	313	159	23
	Argelia	2.109	72	109	179	485	703	333	121	57	42	8
	Nigeria	1.807	30	60	110	755	723	117	9	2	1	0
	Senegal	1.544	13	42	154	500	410	287	112	23	3	0
	Guinea Ecuatorial	1.451	55	131	330	274	256	214	114	59	16	2
	Malí	864	5	15	108	477	221	36	1	1	0	0
	Ghana	427	4	6	89	134	145	41	8	0	0	0
	República de Guinea	329	6	29	70	88	89	29	10	6	2	0
	Camerún	202	4	11	35	86	48	15	2	1	0	0
	Egipto	153	14	10	17	40	37	21	6	7	1	0
	Libia	136	25	20	20	28	21	14	6	1	1	0
	Resto	982	54	76	140	287	247	120	39	15	4	0
América del Norte	Estados Unidos	1.068	130	144	161	198	172	125	90	35	10	3
	México	1.017	51	81	172	313	204	117	50	16	10	3
	Canadá	165	13	13	21	33	50	18	11	4	2	0
América Central	Cuba	2.643	24	131	336	442	661	542	279	148	62	18
	Honduras	2.450	82	311	660	834	365	141	41	13	3	0
	República Dominicana	1.387	26	133	394	334	252	161	62	21	3	1
	Nicaragua	408	4	29	91	137	61	48	27	8	3	0
	Guatemala	291	4	40	98	79	27	21	13	6	3	0
	El Salvador	189	5	15	33	65	35	20	12	3	1	0
	Panamá	128	9	12	31	33	17	13	7	5	1	0
	Resto	122	5	12	20	43	16	10	11	3	2	0
América del Sur	Ecuador	13.733	87	1.316	2.774	3.265	3.620	1.943	588	119	19	2
	Colombia	11.283	124	878	2.259	2.547	2.707	1.885	656	186	38	3
	Bolivia	9.183	38	1.174	1.250	3.056	2.297	1.059	259	45	4	1
	Argentina	6.068	81	423	796	1.504	1.307	853	742	249	92	21
	Venezuela	4.740	276	414	1.031	1.239	742	665	287	65	18	3
	Brasil	2.512	83	180	382	800	552	368	109	24	11	3
	Perú	2.011	31	134	308	480	498	294	148	89	24	5
	Uruguay	1.943	18	157	264	384	450	331	214	87	35	3
	Paraguay	1.442	23	133	304	546	235	135	50	16	0	0
	Chile	990	30	66	140	232	181	166	114	44	16	1
Resto	8	0	0	0	1	2	2	1	2	0	0	
Asia	China	5.999	216	816	1.277	1.380	1.326	685	229	54	14	2
	Pakistán	5.516	235	675	1.047	1.618	1.338	484	108	11	0	0
	India	2.149	78	183	506	643	494	188	49	6	1	1
	Siria	513	31	41	70	83	81	94	64	41	8	0
	Filipinas	346	11	19	39	63	67	75	48	13	9	2
	Líbano	250	10	24	29	33	63	45	32	11	3	0
	Irán	160	3	7	16	45	27	35	18	5	2	2

		Total	0-9	10-19	20-29	30-39	40-49	50-59	60-69	70-79	80-89	90 y más
Asia	Japón	154	10	4	18	52	44	18	8	0	0	0
	República de Corea	133	0	14	48	26	21	12	9	3	0	0
	Turquía	129	5	6	22	49	25	13	5	3	1	0
	Resto	1.014	84	65	190	267	180	95	78	49	6	0
Oceanía	Australia	132	15	16	19	27	30	17	5	2	1	0
	Resto	43	5	6	4	8	12	5	2	1	0	0

Fuente: Padrón Municipal de Habitantes a 1 de enero de 2017.

Font: Padró Municipal d'Habitants a 1 de gener de 2017

3.8. Población nacida en el extranjero según país de nacimiento y edad. Varones

3.8. Població nascuda a l'estranger segons país de naixement i edat. Homes

		Total	0-9	10-19	20-29	30-39	40-49	50-59	60-69	70-79	80-89	90 y más
Total		65.722	1.754	5.541	11.463	17.128	16.158	8.869	3.257	1.134	366	52
Europa	Rumanía	4.689	180	441	912	1.542	1.042	386	165	21	0	0
	Italia	2.708	78	86	716	814	542	272	95	81	21	3
	Francia	2.613	61	93	284	348	831	772	95	61	59	9
	Bulgaria	1.380	27	98	179	341	412	204	103	15	1	0
	Reino Unido	1.169	57	70	214	233	270	184	89	38	13	1
	Alemania	1.133	43	48	132	152	380	274	48	49	7	0
	Ucrania	1.131	45	127	220	260	241	168	62	7	1	0
	Rusia	593	53	114	110	101	106	63	38	7	1	0
	Armenia	440	5	30	95	115	83	71	32	8	1	0
	Suiza	391	11	19	30	55	171	89	8	7	1	0
	Portugal	362	11	19	46	94	76	44	39	18	13	2
	Países Bajos	265	10	14	27	47	85	52	20	5	5	0
	Bélgica	264	10	5	38	59	81	42	18	7	4	0
	Polonia	258	9	16	40	79	54	36	22	2	0	0
	Irlanda	154	6	6	22	48	43	20	6	3	0	0
	Georgia	105	1	8	20	23	28	17	5	2	1	0
	Lituania	100	5	11	17	31	22	11	2	0	1	0
	Hungría	93	7	5	22	27	21	8	2	0	1	0
	Suecia	90	7	5	22	19	18	11	4	4	0	0
	Moldavia	83	0	7	19	18	18	15	5	1	0	0
Grecia	80	6	4	18	24	16	7	2	1	2	0	
Albania	61	1	6	15	17	16	2	0	4	0	0	
Resto	455	35	26	80	131	109	35	20	15	4	0	
África	Marruecos	2.407	32	98	278	609	558	377	263	121	62	9
	Senegal	1.391	8	32	134	430	375	278	108	23	3	0
	Argelia	1.382	36	53	81	272	576	253	68	23	17	3
	Nigeria	1.142	9	33	57	380	561	98	2	1	1	0
	Malí	830	3	13	98	460	218	36	1	1	0	0
	Guinea Ecuatorial	511	23	55	119	75	89	75	45	23	7	0
	Ghana	376	2	3	81	117	130	36	7	0	0	0
	República de Guinea	208	4	12	43	59	62	18	6	2	2	0
	Camerún	134	2	5	22	58	37	9	1	0	0	0
	Egipto	99	2	6	9	27	27	18	6	3	1	0
	Costa de Marfil	93	2	8	22	37	19	4	0	0	1	0
	Libia	85	13	15	9	18	14	10	5	0	1	0
	Túnez	71	3	2	9	14	21	12	8	2	0	0
	Gambia	61	0	2	21	25	10	2	1	0	0	0
Resto	435	29	28	39	123	123	70	16	6	1	0	
América del Norte	Estados Unidos	519	61	69	64	95	87	73	43	21	6	0
	México	427	24	39	71	137	74	59	15	5	2	1
	Canadá	81	6	10	12	16	23	9	3	1	1	0
América Central	Cuba	1.222	13	79	152	192	316	273	112	59	18	8
	Honduras	579	40	152	140	151	69	17	5	4	1	0
	República Dominicana	531	14	69	157	142	85	43	17	3	1	0
	Nicaragua	121	1	13	28	39	15	8	13	4	0	0
	Guatemala	102	3	12	28	29	15	9	1	2	3	0
	El Salvador	76	3	4	14	30	19	5	1	0	0	0
	Resto	124	7	13	22	43	13	8	10	6	2	0
América del Sur	Ecuador	6.606	38	665	1.414	1.556	1.738	892	255	39	8	1
	Colombia	4.852	76	440	1.079	1.132	1.128	726	208	54	7	2
	Bolivia	3.486	20	589	549	1.128	827	301	61	9	2	0
	Argentina	3.065	39	239	404	784	715	428	318	105	29	4
	Venezuela	2.184	139	237	516	590	322	255	97	20	6	2
	Uruguay	1.001	8	84	143	218	233	168	104	31	11	1
	Perú	919	13	74	138	220	220	149	55	42	8	0
	Brasil	906	41	81	169	284	161	128	33	7	2	0
	Chile	486	15	36	67	126	86	84	49	16	6	1
	Paraguay	412	8	62	71	157	73	19	16	6	0	0
Resto	4	0	0	0	0	1	2	0	1	0	0	
Asia	Pakistán	4.342	127	464	786	1.305	1.147	410	95	8	0	0
	China	2.813	94	272	591	694	645	364	117	26	8	2
	India	1.499	32	112	342	451	379	140	38	3	1	1
	Siria	339	18	27	39	53	49	62	50	38	3	0
	Líbano	154	7	12	18	16	36	30	26	8	1	0
	Filipinas	95	6	9	7	17	17	23	11	4	1	0

		Total	0-9	10-19	20-29	30-39	40-49	50-59	60-69	70-79	80-89	90 y más
Asia	Irán	86	3	5	6	21	14	20	12	2	1	2
	Bangladesh	83	4	3	14	32	22	4	3	1	0	0
	Jordania	81	2	1	4	8	8	5	26	27	0	0
	Turquía	80	4	4	8	29	18	10	4	2	1	0
	Resto	512	42	33	98	132	96	54	37	16	4	0
Oceanía	Australia	70	8	7	10	15	16	8	3	2	1	0
	Resto	23	2	2	2	4	6	4	2	1	0	0

Fuente: Padrón Municipal de Habitantes a 1 de enero de 2017.
 Font: Padró Municipal d'Habitants a 1 de gener de 2017

3.8. Población nacida en el extranjero según país de nacimiento y edad. Mujeres

3.8. Població nascuda a l'estranger segons país de naixement i edat. Dones

		Total	0-9	10-19	20-29	30-39	40-49	50-59	60-69	70-79	80-89	90 y más
Total		68.105	1.782	5.327	12.451	17.602	14.825	9.593	4.209	1.580	609	127
Europa	Rumanía	5.273	185	435	1.069	1.673	1.085	547	236	32	10	1
	Francia	2.858	62	106	368	313	744	827	172	126	98	42
	Italia	1.794	62	96	651	568	217	97	47	39	13	4
	Ucrania	1.607	74	119	267	372	340	264	141	21	7	2
	Bulgaria	1.582	30	107	223	398	361	259	151	39	14	0
	Rusia	1.209	53	103	211	324	247	152	82	27	9	1
	Alemania	1.203	30	44	163	224	329	272	44	76	18	3
	Reino Unido	997	73	67	262	208	182	116	47	32	8	2
	Polonia	490	8	18	133	182	85	33	27	3	1	0
	Armenia	470	9	33	87	111	83	94	41	11	1	0
	Suiza	406	12	10	26	44	176	115	11	9	2	1
	Portugal	324	5	9	67	72	50	46	44	21	10	0
	Países Bajos	248	11	21	44	52	64	28	15	10	3	0
	Bélgica	235	10	9	32	36	77	38	20	7	6	0
	Lituania	168	5	3	50	55	28	17	8	0	1	1
	Georgia	137	2	4	21	28	41	30	10	1	0	0
	Moldavia	129	2	5	36	37	23	20	5	1	0	0
	Hungría	128	1	6	27	35	37	13	6	1	2	0
	Irlanda	127	8	3	34	35	25	8	8	5	1	0
	República Checa	110	6	3	27	46	15	9	2	2	0	0
	Suecia	91	4	2	32	24	11	6	7	4	1	0
	Letonia	80	0	7	18	33	11	9	2	0	0	0
	Austria	68	6	1	18	19	7	7	4	6	0	0
	Eslovaquia	61	0	2	13	38	6	2	0	0	0	0
Albania	56	3	3	11	24	8	2	2	2	1	0	
Bielorrusia	54	5	3	6	18	11	5	6	0	0	0	
Finlandia	51	4	2	20	10	3	4	5	3	0	0	
Resto	328	14	20	89	96	63	28	8	8	2	0	
África	Marruecos	2.196	23	90	291	455	372	344	318	192	97	14
	Guinea Ecuatorial	940	32	76	211	199	167	139	69	36	9	2
	Argelia	727	36	56	98	213	127	80	53	34	25	5
	Nigeria	665	21	27	53	375	162	19	7	1	0	0
	Senegal	153	5	10	20	70	35	9	4	0	0	0
	República de Guinea	121	2	17	27	29	27	11	4	4	0	0
	Camerún	68	2	6	13	28	11	6	1	1	0	0
	Egipto	54	12	4	8	13	10	3	0	4	0	0
	Ghana	51	2	3	8	17	15	5	1	0	0	0
	Libia	51	12	5	11	10	7	4	1	1	0	0
Resto	356	22	38	59	105	77	32	14	7	2	0	
América del Norte	México	590	27	42	101	176	130	58	35	11	8	2
	Estados Unidos	549	69	75	97	103	85	52	47	14	4	3
	Canadá	84	7	3	9	17	27	9	8	3	1	0
América Central	Honduras	1.871	42	159	520	683	296	124	36	9	2	0
	Cuba	1.421	11	52	184	250	345	269	167	89	44	10
	República Dominicana	856	12	64	237	192	167	118	45	18	2	1
	Nicaragua	287	3	16	63	98	46	40	14	4	3	0
	Guatemala	189	1	28	70	50	12	12	12	4	0	0
	El Salvador	113	2	11	19	35	16	15	11	3	1	0
	Panamá	72	5	4	20	20	10	9	2	2	0	0
	Resto	54	2	7	9	13	10	6	6	0	1	0
América del Sur	Ecuador	7.127	49	651	1.360	1.709	1.882	1.051	333	80	11	1
	Colombia	6.431	48	438	1.180	1.415	1.579	1.159	448	132	31	1
	Bolivia	5.697	18	585	701	1.928	1.470	758	198	36	2	1
	Argentina	3.003	42	184	392	720	592	425	424	144	63	17
	Venezuela	2.556	137	177	515	649	420	410	190	45	12	1
	Brasil	1.606	42	99	213	516	391	240	76	17	9	3
	Perú	1.092	18	60	170	260	278	145	93	47	16	5
	Paraguay	1.030	15	71	233	389	162	116	34	10	0	0
	Uruguay	942	10	73	121	166	217	163	110	56	24	2
	Chile	504	15	30	73	106	95	82	65	28	10	0
Resto	4	0	0	0	1	1	0	1	1	0	0	
Asia	China	3.186	122	544	686	686	681	321	112	28	6	0
	Pakistán	1.174	108	211	261	313	191	74	13	3	0	0
	India	650	46	71	164	192	115	48	11	3	0	0
	Filipinas	251	5	10	32	46	50	52	37	9	8	2

		Total	0-9	10-19	20-29	30-39	40-49	50-59	60-69	70-79	80-89	90 y más
Asia	Siria	174	13	14	31	30	32	32	14	3	5	0
	Japón	101	2	3	12	35	31	14	4	0	0	0
	Líbano	96	3	12	11	17	27	15	6	3	2	0
	República de Corea	81	0	9	33	16	13	7	3	0	0	0
	Irán	74	0	2	10	24	13	15	6	3	1	0
	Resto	492	45	36	109	142	82	44	23	9	2	0
Oceanía	Australia	62	7	9	9	12	14	9	2	0	0	0
	Resto	20	3	4	2	4	6	1	0	0	0	0

Fuente: Padrón Municipal de Habitantes a 1 de enero de 2017.

Font: Padró Municipal d'Habitants a 1 de gener de 2017

3.9. Población de 18 y más años según titulación, edad y sexo

3.9. Població de 18 i més anys segons titulació, edat i sexe

		Total	18-24	25-34	35-44	45-54	55-64	65-74	75-84	>=85
Total		660.899	53.929	93.789	127.271	123.772	100.479	81.768	55.251	24.640
Total		2.463	72	64	34	33	24	13	1.167	1.056
No sabe leer ni escribir	Varones	500	49	34	24	17	10	7	213	146
	Mujeres	1.963	23	30	10	16	14	6	954	910
Total		139.583	9.934	10.919	12.302	14.018	19.241	28.811	29.132	15.226
Titulación inferior a graduado escolar	Varones	60.699	5.887	6.717	7.562	7.655	8.215	10.742	9.838	4.083
	Mujeres	78.884	4.047	4.202	4.740	6.363	11.026	18.069	19.294	11.143
Total		200.591	21.999	27.357	35.944	39.725	32.656	25.146	13.216	4.548
Graduado escolar o equivalente	Varones	97.900	11.734	14.852	19.979	19.941	14.297	10.433	5.265	1.399
	Mujeres	102.691	10.265	12.505	15.965	19.784	18.359	14.713	7.951	3.149
Total		318.220	21.922	55.444	78.978	69.983	48.552	27.796	11.735	3.810
Bachiller, Formación Profesional de Segundo Grado o Títulos equivalentes o superiores	Varones	151.385	9.796	25.277	36.559	33.022	23.701	14.725	6.539	1.766
	Mujeres	166.835	12.126	30.167	42.419	36.961	24.851	13.071	5.196	2.044
Total		42	2	5	13	13	6	2	1	
Desconocido	Varones	24	1	3	6	7	5	1	1	
	Mujeres	18	1	2	7	6	1	1		

Fuente: Padrón Municipal de Habitantes a 1 de enero de 2017.

Font: Padró Municipal d'Habitants a 1 de gener de 2017

3.10. Población de 18 y más años según titulación, lugar de nacimiento y sexo

3.10. Població de 18 i més anys segons titulació, lloc de naixement i sexe

		Total	València	Resto de l'Horta	Resto de la Comunidad	Resto del Estado	Extranjero
Total		660.899	324.065	18.695	57.777	137.642	122.720
Total No sabe leer ni escribir		2.463	427	47	216	1.564	209
No sabe leer ni escribir	Varones	500	85	7	30	252	126
	Mujeres	1.963	342	40	186	1.312	83
Total Titulación inferior a graduado escolar		139.583	53.352	3.874	12.986	45.321	24.050
Titulación inferior a graduado escolar	Varones	60.699	24.271	1.508	4.378	16.907	13.635
	Mujeres	78.884	29.081	2.366	8.608	28.414	10.415
Total Graduado escolar o equivalente		200.591	96.593	5.651	13.993	37.289	47.065
Graduado escolar o equivalente	Varones	97.900	49.298	2.723	5.902	16.859	23.118
	Mujeres	102.691	47.295	2.928	8.091	20.430	23.947
Total Bachiller, Formación Profesional de Segundo Grado o Títulos equivalentes o superiores		318.220	173.693	9.123	30.582	53.468	51.354
Bachiller, Formación Profesional de Segundo Grado o Títulos equivalentes o superiores	Varones	151.385	82.428	4.579	14.549	26.523	23.306
	Mujeres	166.835	91.265	4.544	16.033	26.945	28.048
Total Desconocido		42					42
Desconocido	Varones	24					24
	Mujeres	18					18

Fuente: Padrón Municipal de Habitantes a 1 de enero de 2017.
Font: Padró Municipal d'Habitants a 1 de gener de 2017

3.11. Porcentaje de población de 18 y más años con primaria o menos, según edad y sexo

3.11. Percentatge de població de 18 i més anys amb primària o menys, segons edat i sexe

			Varones		Mujeres	
			Total	%	Total	%
Total	660.899	21,5	310.508	19,7	350.391	23,1
18-24	53.929	18,6	27.467	21,6	26.462	15,4
25-34	93.789	11,7	46.883	14,4	46.906	9,0
35-44	127.271	9,7	64.130	11,8	63.141	7,5
45-54	123.772	11,4	60.642	12,7	63.130	10,1
55-64	100.479	19,2	46.228	17,8	54.251	20,3
65-74	81.768	35,3	35.908	29,9	45.860	39,4
75-84	55.251	54,8	21.856	46,0	33.395	60,6
85 y más	24.640	66,1	7.394	57,2	17.246	69,9

Fuente: Padrón Municipal de Habitantes a 1 de enero de 2017.
Font: Padró Municipal d'Habitants a 1 de gener de 2017

3.11. Porcentaje de población de 25 y más años con bachiller, equivalente o superior, según edad y sexo
3.11. Percentatge de població de 25 i més anys amb batxiller, equivalent o superior, segons edat i sexe

			Varones		Mujeres	
			Total	%	Total	%
Total	606.970	48,8	283.041	50,0	323.929	47,8
25-34	93.789	59,1	46.883	53,9	46.906	64,3
35-44	127.271	62,1	64.130	57,0	63.141	67,2
45-54	123.772	56,6	60.642	54,5	63.130	58,6
55-64	100.479	48,3	46.228	51,3	54.251	45,8
65-74	81.768	34,0	35.908	41,0	45.860	28,5
75-84	55.251	21,2	21.856	29,9	33.395	15,6
85 y más	24.640	15,5	7.394	23,9	17.246	11,9

Fuente: Padrón Municipal de Habitantes a 1 de enero de 2017.
 Font: Padró Municipal d'Habitants a 1 de gener de 2017

Porcentaje de población mayor de 24 años con bachiller, titulación equivalente o superior
 Percentatge de població major de 24 anys amb batxiller, titulació equivalent o superior

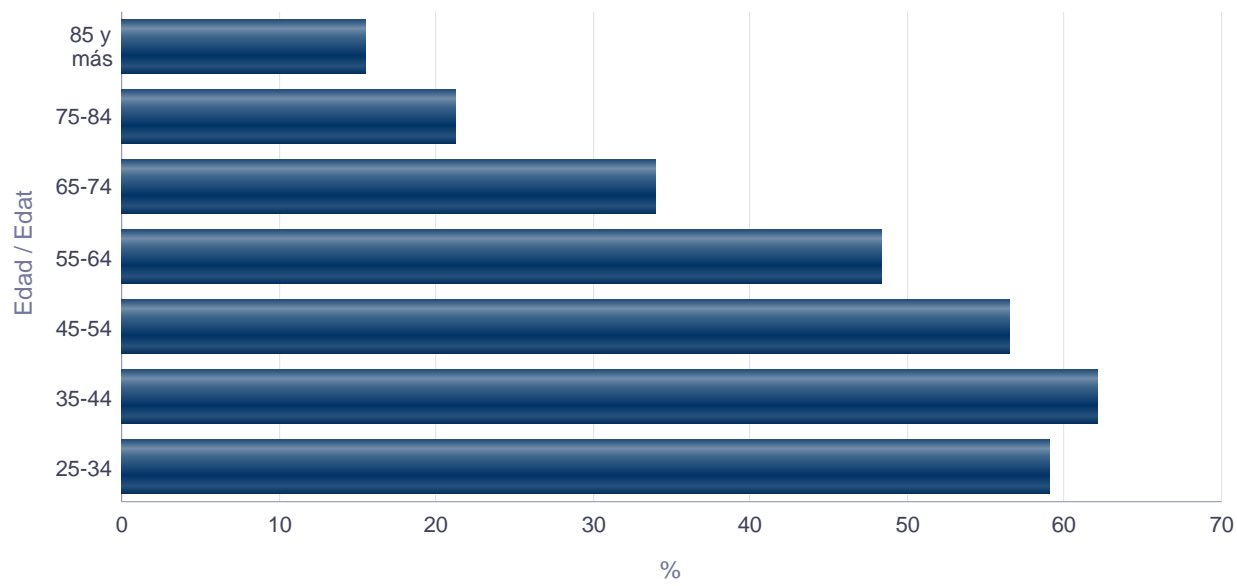

3.12. Población extranjera por edades simples y sexo

3.12. Població estrangera per edats simples i sexe

	Total	Varones	Mujeres
Total	94.575	49.051	45.524
0	1.079	564	515
1	1.034	524	510
2	921	485	436
3	907	467	440
4	929	476	453
5	952	472	480
6	911	481	430
7	940	468	472
8	796	401	395
9	715	354	361
10	663	344	319
11	637	316	321
12	672	359	313
13	634	332	302
14	688	360	328
15	719	387	332
16	776	407	369
17	805	432	373
18	904	511	393
19	1.037	554	483
20	1.203	584	619
21	1.377	693	684
22	1.428	703	725
23	1.515	699	816
24	1.766	838	928
25	1.914	911	1.003
26	2.028	990	1.038
27	2.184	1.032	1.152
28	2.220	1.051	1.169
29	2.279	1.100	1.179
30	2.389	1.129	1.260
31	2.439	1.185	1.254
32	2.668	1.312	1.356
33	2.651	1.371	1.280
34	2.708	1.334	1.374
35	2.545	1.349	1.196
36	2.786	1.487	1.299
37	2.667	1.433	1.234
38	2.673	1.501	1.172
39	2.579	1.475	1.104
40	2.453	1.330	1.123
41	2.310	1.311	999
42	2.168	1.244	924
43	2.017	1.154	863
44	1.865	1.087	778
45	1.733	1.015	718
46	1.768	1.035	733
47	1.640	932	708
48	1.578	907	671
49	1.357	745	612
50	1.343	754	589
51	1.115	627	488
52	1.139	615	524
53	1.022	554	468
54	952	513	439
55	796	370	426
56	811	424	387
57	759	379	380
58	725	341	384
59	603	295	308
60	589	278	311
61	508	235	273
62	513	234	279
63	452	206	246
64	405	178	227
65	348	146	202
66	302	153	149
67	314	124	190
68	276	130	146

	Total	Varones	Mujeres
69	204	89	115
70	197	78	119
71	193	95	98
72	166	72	94
73	157	67	90
74	121	58	63
75	126	49	77
76	89	39	50
77	105	47	58
78	73	37	36
79	79	36	43
80	77	36	41
81	66	30	36
82	49	27	22
83	43	13	30
84	41	21	20
85	30	14	16
86	32	12	20
87	22	6	16
88	35	13	22
89	20	7	13
90	14	4	10
91	8	3	5
92	5	3	2
93	6	2	4
94	7	2	5
>=95	11	4	7

Fuente: Padrón Municipal de Habitantes a 1 de enero de 2017.
 Font: Padró Municipal d'Habitants a 1 de gener de 2017

3.13. Población extranjera por edades quinquenales y sexo

3.13. Població estrangera per edats quinquennals i sexe

	Total	%	Varones		Mujeres	
			Total	%	Total	%
Total	94.575	100,0%	49.051	51,9%	45.524	48,1%
0-4	4.870	5,1%	2.516	2,7%	2.354	2,5%
5-9	4.314	4,6%	2.176	2,3%	2.138	2,3%
10-14	3.294	3,5%	1.711	1,8%	1.583	1,7%
15-19	4.241	4,5%	2.291	2,4%	1.950	2,1%
20-24	7.289	7,7%	3.517	3,7%	3.772	4,0%
25-29	10.625	11,2%	5.084	5,4%	5.541	5,9%
30-34	12.855	13,6%	6.331	6,7%	6.524	6,9%
35-39	13.250	14,0%	7.245	7,7%	6.005	6,3%
40-44	10.813	11,4%	6.126	6,5%	4.687	5,0%
45-49	8.076	8,5%	4.634	4,9%	3.442	3,6%
50-54	5.571	5,9%	3.063	3,2%	2.508	2,7%
55-59	3.694	3,9%	1.809	1,9%	1.885	2,0%
60-64	2.467	2,6%	1.131	1,2%	1.336	1,4%
65-69	1.444	1,5%	642	0,7%	802	0,8%
70-74	834	0,9%	370	0,4%	464	0,5%
75-79	472	0,5%	208	0,2%	264	0,3%
80-84	276	0,3%	127	0,1%	149	0,2%
85-89	139	0,1%	52	0,1%	87	0,1%
90-94	40	0,0%	14	0,0%	26	0,0%
95 y más	11	0,0%	4	0,0%	7	0,0%

Fuente: Padrón Municipal de Habitantes a 1 de enero de 2017.
Font: Padró Municipal d'Habitants a 1 de gener de 2017

Población de nacionalidad extranjera según edad y sexo

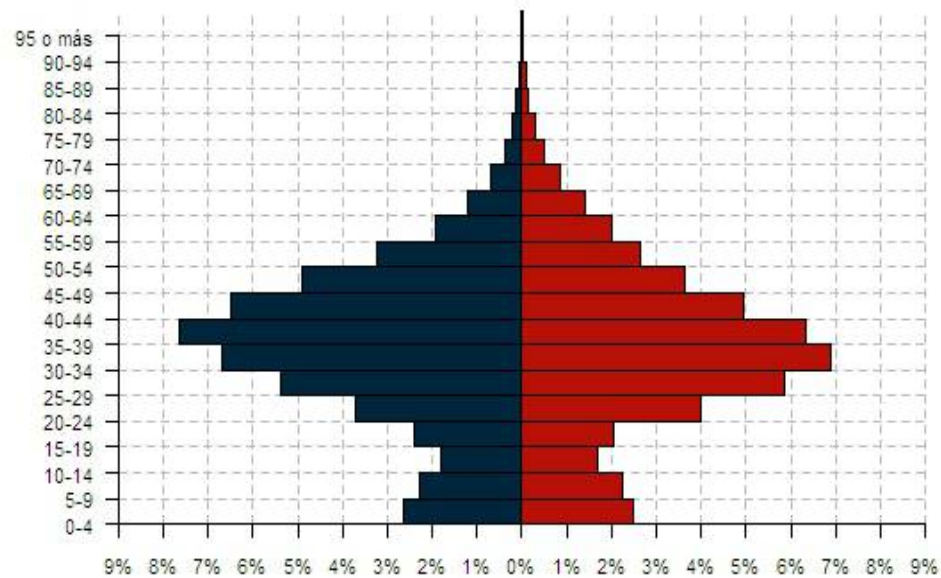

3.14. Población extranjera según nacionalidad y edad

3.14. Població estrangera segons nacionalitat i edat

		Total	0-9	10-19	20-29	30-39	40-49	50-59	60-69	70-79	80-89	90 y más
Total		94.575	9.184	7.535	17.914	26.105	18.889	9.265	3.911	1.306	415	51
Total Resto UE(28)		31.401	2.883	2.199	6.337	8.470	5.899	3.089	1.670	623	202	29
Resto UE(28)	Rumanía	11.091	1.479	1.021	1.945	3.169	2.085	931	399	51	10	1
	Italia	6.955	419	354	1.759	1.997	1.219	638	354	165	42	8
	Bulgaria	3.113	250	247	387	713	760	441	250	50	15	0
	Francia	2.453	162	159	577	515	406	254	169	131	68	12
	Reino Unido	2.019	151	102	480	464	368	234	139	62	18	1
	Alemania	1.381	79	75	284	321	241	177	99	84	18	3
	Portugal	851	58	58	165	226	162	87	66	21	7	1
	Polonia	809	71	49	173	270	134	65	42	4	1	0
	Países Bajos	444	27	26	60	108	90	64	47	13	9	0
	Irlanda	302	23	9	57	92	70	32	13	6	0	0
	Lituania	301	29	21	68	88	52	29	11	0	2	1
	Bélgica	297	21	12	55	68	58	32	29	13	9	0
	Hungría	225	20	11	50	65	57	17	4	0	1	0
	Suecia	191	9	7	53	42	39	15	17	9	0	0
	República Checa	166	16	5	33	76	22	11	3	0	0	0
	Letonia	149	18	13	29	53	20	13	3	0	0	0
Grecia	148	12	4	42	41	29	14	5	0	1	0	
Austria	116	4	3	27	34	24	14	4	5	0	1	
Resto	390	35	23	93	128	63	21	16	9	1	1	
Total Europa No UE(28)		5.988	589	485	1.036	1.400	1.137	824	390	98	27	2
Europa No UE(28)	Ucrania	2.610	244	215	425	595	501	397	195	28	8	2
	Rusia	1.572	176	142	282	384	303	177	77	23	8	0
	Armenia	909	91	78	163	207	142	136	67	22	3	0
	Georgia	231	12	14	36	51	61	45	10	2	0	0
	Moldavia	144	12	7	36	30	27	23	7	2	0	0
	Suiza	132	15	6	18	24	22	19	15	9	4	0
	Resto	390	39	23	76	109	81	27	19	12	4	0
Total África		12.251	1.680	828	1.598	3.757	2.946	1.018	290	108	23	3
África	Marruecos	2.957	398	193	504	899	595	235	87	38	7	1
	Argelia	2.132	395	197	165	461	599	236	54	19	5	1
	Nigeria	2.129	444	129	109	711	630	97	7	2	0	0
	Senegal	1.493	96	51	146	479	383	231	84	21	2	0
	Guinea Ecuatorial	900	140	130	236	174	101	56	36	19	7	1
	Malí	881	30	18	109	475	213	34	1	1	0	0
	Ghana	409	24	9	85	129	122	37	3	0	0	0
	República de Guinea	246	20	24	56	72	58	13	1	2	0	0
	Camerún	204	24	13	33	78	44	10	1	1	0	0
	Libia	137	37	20	22	26	20	9	3	0	0	0
	Egipto	108	23	7	16	30	22	5	1	3	1	0
Resto	655	49	37	117	223	159	55	12	2	1	0	
Total América del Norte		1.348	121	106	222	367	239	136	96	42	13	6
América del Norte	Estados Unidos	729	67	60	96	152	129	102	73	34	10	6
	México	519	38	39	113	201	85	25	14	3	1	0
	Resto	100	16	7	13	14	25	9	9	5	2	0
Total América Central		4.362	271	398	1.195	1.306	679	329	119	44	18	3
América Central	Honduras	2.174	185	249	617	696	284	99	33	10	1	0
	Cuba	931	15	47	157	224	232	151	60	28	14	3
	República Dominicana	592	30	48	232	159	79	34	6	4	0	0
	Nicaragua	303	16	23	83	102	42	24	10	1	2	0
	El Salvador	131	14	8	30	43	21	10	5	0	0	0
	Resto	231	11	23	76	82	21	11	5	1	1	0
Total América del Sur		23.064	1.496	1.817	4.372	6.798	4.731	2.467	958	316	104	5
América del Sur	Bolivia	5.312	475	525	789	1.690	1.140	524	144	23	2	0
	Ecuador	4.959	438	322	938	1.333	1.116	587	170	45	10	0
	Colombia	4.560	138	325	1.055	1.216	971	549	200	84	21	1
	Venezuela	2.007	187	158	449	593	277	173	117	40	13	0
	Argentina	1.709	58	135	264	449	361	216	137	61	25	3
	Brasil	1.493	76	126	280	544	300	120	41	5	1	0
	Paraguay	1.130	40	102	263	423	176	90	26	10	0	0
	Uruguay	702	30	47	103	162	162	95	57	29	16	1
Perú	701	26	39	146	237	137	58	35	12	11	0	

		Total	0-9	10-19	20-29	30-39	40-49	50-59	60-69	70-79	80-89	90 y más
América del Sur	Chile	490	28	38	85	151	90	55	31	7	5	0
	Resto	1	0	0	0	0	1	0	0	0	0	0
Total Asia		16.064	2.130	1.696	3.140	3.986	3.233	1.393	381	74	28	3
Asia	China	6.635	1.024	816	1.290	1.334	1.271	642	205	41	11	1
	Pakistán	5.495	663	582	1.003	1.553	1.187	420	83	4	0	0
	India	2.143	256	150	488	624	445	150	23	5	1	1
	Siria	300	33	32	58	70	46	39	11	5	6	0
	Filipinas	222	19	20	33	44	43	40	16	3	4	0
	Japón	144	11	3	12	50	43	18	7	0	0	0
	Líbano	135	12	23	22	25	22	18	8	4	1	0
	República de Corea	117	1	16	47	24	16	8	4	1	0	0
	Resto	873	111	54	187	262	160	58	24	11	5	1
Total Oceanía		91	14	6	9	21	24	9	7	1	0	0
Oceanía	Resto	91	14	6	9	21	24	9	7	1	0	0
Total Apátridas		6	0	0	5	0	1	0	0	0	0	0
Apátridas	Resto	6	0	0	5	0	1	0	0	0	0	0

Fuente: Padrón Municipal de Habitantes a 1 de enero de 2017.

Font: Padró Municipal d'Habitants a 1 de gener de 2017

3.14. Población extranjera según nacionalidad y edad. Varones

3.14. Població estrangera segons nacionalitat i edat. Homes

		Total	0-9	10-19	20-29	30-39	40-49	50-59	60-69	70-79	80-89	90 y más
Total		49.051	4.692	4.002	8.601	13.576	10.760	4.872	1.773	578	179	18
Total Resto UE(28)		15.742	1.456	1.096	2.898	4.217	3.252	1.604	804	308	100	7
Resto UE(28)	Rumanía	5.299	761	518	894	1.533	1.021	387	165	20	0	0
	Italia	3.949	207	182	922	1.140	785	406	182	95	27	3
	Bulgaria	1.465	118	120	175	333	408	196	101	13	1	0
	Francia	1.207	81	68	255	273	229	137	73	55	33	3
	Reino Unido	1.130	74	53	216	249	232	159	98	39	10	0
	Alemania	679	41	38	116	131	142	103	49	48	11	0
	Portugal	439	29	31	72	120	92	42	38	9	5	1
	Polonia	288	33	23	39	84	55	33	20	1	0	0
	Países Bajos	232	11	12	24	54	51	42	25	7	6	0
	Irlanda	174	12	5	23	55	45	22	9	3	0	0
	Bélgica	170	11	7	32	40	36	18	15	8	3	0
	Lituania	114	13	13	17	32	25	11	2	0	1	0
	Suecia	106	7	4	19	21	28	11	11	5	0	0
	Hungría	102	14	5	23	27	22	8	2	0	1	0
	Grecia	86	8	1	20	25	18	10	3	0	1	0
República Checa	55	8	2	6	29	7	2	1	0	0	0	
Resto	247	28	14	45	71	56	17	10	5	1	0	
Total Europa No UE(28)		2.446	264	240	441	538	469	315	136	37	6	0
Europa No UE(28)	Ucrania	1.090	110	107	191	250	214	149	61	7	1	0
	Rusia	506	81	68	94	86	89	61	23	3	1	0
	Armenia	438	40	36	89	105	71	58	30	8	1	0
	Georgia	99	5	9	17	23	24	16	3	2	0	0
	Suiza	67	5	4	6	17	12	9	6	7	1	0
	Moldavia	59	7	3	11	13	10	10	4	1	0	0
	Albania	55	4	6	13	16	11	1	0	4	0	0
	Resto	132	12	7	20	28	38	11	9	5	2	0
Total África		8.069	874	434	935	2.480	2.296	790	189	59	11	1
África	Marruecos	1.659	213	103	251	527	371	128	46	16	4	0
	Argelia	1.357	208	94	75	255	489	189	34	9	3	1
	Senegal	1.305	48	38	129	410	349	226	82	21	2	0
	Nigeria	1.291	223	73	57	365	487	83	2	1	0	0
	Malí	835	17	14	99	458	211	34	1	1	0	0
	Ghana	355	12	3	78	113	112	35	2	0	0	0
	Guinea Ecuatorial	343	77	50	87	49	38	25	10	6	1	0
	República de Guinea	171	7	11	36	54	50	12	0	1	0	0
	Camerún	136	12	7	22	55	35	5	0	0	0	0
	Costa de Marfil	83	3	5	21	36	14	4	0	0	0	0
	Libia	82	19	15	11	16	13	5	3	0	0	0
	Egipto	70	9	6	9	21	16	5	1	2	1	0
	Gambia	57	0	1	21	24	9	2	0	0	0	0
	Mauritania	55	2	2	0	21	22	8	0	0	0	0
	Resto	270	24	12	39	76	80	29	8	2	0	0
Total América del Norte		625	53	56	92	153	108	78	47	26	9	3
América del Norte	Estados Unidos	365	28	29	37	69	70	61	37	23	8	3
	México	207	17	21	47	79	26	12	5	0	0	0
	Resto	53	8	6	8	5	12	5	5	3	1	0
Total América Central		1.484	146	207	346	382	241	113	27	14	6	2
América Central	Honduras	546	100	123	126	123	54	13	3	3	1	0
	Cuba	445	8	29	71	101	125	79	17	9	4	2
	República Dominicana	259	15	33	92	65	37	13	3	1	0	0
	Nicaragua	86	8	11	24	30	7	3	3	0	0	0
	El Salvador	58	8	2	14	22	9	3	0	0	0	0
	Resto	90	7	9	19	41	9	2	1	1	1	0
Total América del Sur		10.721	786	924	2.020	3.197	2.243	1.070	345	98	36	2
América del Sur	Ecuador	2.796	245	170	477	770	674	354	87	15	4	0
	Bolivia	2.240	236	259	342	718	470	176	33	5	1	0
	Colombia	2.156	77	156	515	609	462	241	68	23	4	1
	Venezuela	905	98	86	225	284	116	50	27	13	6	0
	Argentina	862	26	80	131	231	193	107	59	25	9	1
	Brasil	506	41	59	115	178	73	28	10	1	1	0
	Uruguay	371	16	25	53	94	92	50	27	8	6	0

		Total	0-9	10-19	20-29	30-39	40-49	50-59	60-69	70-79	80-89	90 y más
América del Sur	Paraguay	326	16	48	57	128	57	10	8	2	0	0
	Perú	323	15	20	65	108	66	30	13	3	3	0
	Chile	235	16	21	40	77	39	24	13	3	2	0
	Resto	1	0	0	0	0	1	0	0	0	0	0
Total Asia		9.918	1.106	1.043	1.861	2.601	2.140	897	221	35	11	3
Asia	Pakistán	4.164	330	408	753	1.244	1.004	349	72	4	0	0
	China	3.369	535	459	607	669	624	347	102	19	6	1
	India	1.477	131	94	336	437	340	118	18	1	1	1
	Siria	186	23	22	35	50	27	21	4	3	1	0
	Bangladesh	73	8	2	11	30	18	2	2	0	0	0
	Líbano	73	9	9	12	13	12	12	4	2	0	0
	Filipinas	67	13	12	4	7	15	13	3	0	0	0
	Resto	509	57	37	103	151	100	35	16	6	3	1
Total Oceanía		42	7	2	5	8	10	5	4	1	0	0
Oceanía	Resto	42	7	2	5	8	10	5	4	1	0	0
Total Apátridas		4	0	0	3	0	1	0	0	0	0	0
Apátridas	Resto	4	0	0	3	0	1	0	0	0	0	0

Fuente: Padrón Municipal de Habitantes a 1 de enero de 2017.

Font: Padró Municipal d'Habitants a 1 de gener de 2017

3.14. Población extranjera según nacionalidad y edad. Mujeres

3.14. Població estrangera segons nacionalitat i edat. Dones

		Total	0-9	10-19	20-29	30-39	40-49	50-59	60-69	70-79	80-89	90 y más
Total		45.524	4.492	3.533	9.313	12.529	8.129	4.393	2.138	728	236	33
Total Resto UE(28)		15.659	1.427	1.103	3.439	4.253	2.647	1.485	866	315	102	22
Resto UE(28)	Rumanía	5.792	718	503	1.051	1.636	1.064	544	234	31	10	1
	Italia	3.006	212	172	837	857	434	232	172	70	15	5
	Bulgaria	1.648	132	127	212	380	352	245	149	37	14	0
	Francia	1.246	81	91	322	242	177	117	96	76	35	9
	Reino Unido	889	77	49	264	215	136	75	41	23	8	1
	Alemania	702	38	37	168	190	99	74	50	36	7	3
	Polonia	521	38	26	134	186	79	32	22	3	1	0
	Portugal	412	29	27	93	106	70	45	28	12	2	0
	Países Bajos	212	16	14	36	54	39	22	22	6	3	0
	Lituania	187	16	8	51	56	27	18	9	0	1	1
	Irlanda	128	11	4	34	37	25	10	4	3	0	0
	Bélgica	127	10	5	23	28	22	14	14	5	6	0
	Hungría	123	6	6	27	38	35	9	2	0	0	0
	República Checa	111	8	3	27	47	15	9	2	0	0	0
	Letonia	96	8	11	18	35	12	10	2	0	0	0
	Suecia	85	2	3	34	21	11	4	6	4	0	0
	Austria	70	3	1	21	19	12	7	2	4	0	1
Eslovaquia	65	3	3	13	38	6	2	0	0	0	0	
Grecia	62	4	3	22	16	11	4	2	0	0	0	
Resto	177	15	10	52	52	21	12	9	5	0	1	
Total Europa No UE(28)		3.542	325	245	595	862	668	509	254	61	21	2
Europa No UE(28)	Ucrania	1.520	134	108	234	345	287	248	134	21	7	2
	Rusia	1.066	95	74	188	298	214	116	54	20	7	0
	Armenia	471	51	42	74	102	71	78	37	14	2	0
	Georgia	132	7	5	19	28	37	29	7	0	0	0
	Moldavia	85	5	4	25	17	17	13	3	1	0	0
	Suiza	65	10	2	12	7	10	10	9	2	3	0
	Resto	203	23	10	43	65	32	15	10	3	2	0
Total África		4.182	806	394	663	1.277	650	228	101	49	12	2
África	Marruecos	1.298	185	90	253	372	224	107	41	22	3	1
	Nigeria	838	221	56	52	346	143	14	5	1	0	0
	Argelia	775	187	103	90	206	110	47	20	10	2	0
	Guinea Ecuatorial	557	63	80	149	125	63	31	26	13	6	1
	Senegal	188	48	13	17	69	34	5	2	0	0	0
	República de Guinea	75	13	13	20	18	8	1	1	1	0	0
	Camerún	68	12	6	11	23	9	5	1	1	0	0
	Libia	55	18	5	11	10	7	4	0	0	0	0
	Ghana	54	12	6	7	16	10	2	1	0	0	0
	Resto	274	47	22	53	92	42	12	4	1	1	0
Total América del Norte		723	68	50	130	214	131	58	49	16	4	3
América del Norte	Estados Unidos	364	39	31	59	83	59	41	36	11	2	3
	México	312	21	18	66	122	59	13	9	3	1	0
	Resto	47	8	1	5	9	13	4	4	2	1	0
Total América Central		2.878	125	191	849	924	438	216	92	30	12	1
América Central	Honduras	1.628	85	126	491	573	230	86	30	7	0	0
	Cuba	486	7	18	86	123	107	72	43	19	10	1
	República Dominicana	333	15	15	140	94	42	21	3	3	0	0
	Nicaragua	217	8	12	59	72	35	21	7	1	2	0
	Guatemala	82	3	11	41	21	2	1	3	0	0	0
	El Salvador	73	6	6	16	21	12	7	5	0	0	0
	Resto	59	1	3	16	20	10	8	1	0	0	0
Total América del Sur		12.343	710	893	2.352	3.601	2.488	1.397	613	218	68	3
América del Sur	Bolivia	3.072	239	266	447	972	670	348	111	18	1	0
	Colombia	2.404	61	169	540	607	509	308	132	61	17	0
	Ecuador	2.163	193	152	461	563	442	233	83	30	6	0
	Venezuela	1.102	89	72	224	309	161	123	90	27	7	0
	Brasil	987	35	67	165	366	227	92	31	4	0	0
	Argentina	847	32	55	133	218	168	109	78	36	16	2
	Paraguay	804	24	54	206	295	119	80	18	8	0	0
	Perú	378	11	19	81	129	71	28	22	9	8	0
Uruguay	331	14	22	50	68	70	45	30	21	10	1	

		Total	0-9	10-19	20-29	30-39	40-49	50-59	60-69	70-79	80-89	90 y más
América del Sur	Chile	255	12	17	45	74	51	31	18	4	3	0
Total Asia		6.146	1.024	653	1.279	1.385	1.093	496	160	39	17	0
Asia	China	3.266	489	357	683	665	647	295	103	22	5	0
	Pakistán	1.331	333	174	250	309	183	71	11	0	0	0
	India	666	125	56	152	187	105	32	5	4	0	0
	Filipinas	155	6	8	29	37	28	27	13	3	4	0
	Siria	114	10	10	23	20	19	18	7	2	5	0
	Japón	94	2	2	8	33	31	14	4	0	0	0
	República de Corea	73	1	11	32	13	10	4	2	0	0	0
	Líbano	62	3	14	10	12	10	6	4	2	1	0
	Resto	385	55	21	92	109	60	29	11	6	2	0
Total Oceanía		49	7	4	4	13	14	4	3	0	0	0
Oceanía	Resto	49	7	4	4	13	14	4	3	0	0	0
Total Apátridas		2	0	0	2	0	0	0	0	0	0	0
Apátridas	Resto	2	0	0	2	0	0	0	0	0	0	0

Fuente: Padrón Municipal de Habitantes a 1 de enero de 2017.

Font: Padró Municipal d'Habitants a 1 de gener de 2017

3.15. Población de nacionalidad extranjera de 18 y más años según nacionalidad y titulación

3.15. Població de nacionalitat estrangera de 18 i més anys segons nacionalitat i titulació

		Total	Titulación inferior a graduado escolar (incluye no sabe leer ni escribir)	Graduado escolar o equivalente	Bachiller, Formación Profesional de Segundo Grado o Títulos equivalentes o superiores	Desconocido
Total		79.797	18.202	30.446	31.107	42
Total Resto UE(28)		26.853	4.015	8.773	14.065	0
Resto UE(28)	Rumanía	8.784	2.746	4.159	1.879	0
	Italia	6.273	174	1.451	4.648	0
	Bulgaria	2.672	583	1.259	830	0
	Francia	2.201	101	397	1.703	0
	Reino Unido	1.808	55	297	1.456	0
	Alemania	1.254	46	205	1.003	0
	Portugal	747	78	234	435	0
	Polonia	700	70	204	426	0
	Países Bajos	394	28	78	288	0
	Irlanda	271	2	36	233	0
	Bélgica	266	11	58	197	0
	Lituania	258	38	98	122	0
	Hungría	197	19	61	117	0
	Suecia	179	4	28	147	0
	República Checa	145	14	46	85	0
	Grecia	134	2	30	102	0
	Letonia	119	21	40	58	0
	Austria	110	5	20	85	0
Resto	341	18	72	251	0	
Total Europa No UE(28)		5.041	656	1.924	2.458	3
Europa No UE(28)	Ucrania	2.200	320	937	943	0
	Rusia	1.297	91	384	821	1
	Armenia	759	155	326	276	2
	Georgia	211	41	93	77	0
	Moldavia	127	14	57	56	0
	Suiza	113	3	23	87	0
	Resto	334	32	104	198	0
Total África		9.937	4.269	3.751	1.900	17
África	Marruecos	2.431	747	975	705	4
	Argelia	1.568	527	673	363	5
	Nigeria	1.566	743	670	151	2
	Senegal	1.365	915	394	53	3
	Malí	845	626	201	18	0
	Guinea Ecuatorial	666	129	277	260	0
	Ghana	377	186	162	28	1
	República de Guinea	209	105	78	26	0
	Camerún	169	59	73	37	0
	Resto	741	232	248	259	2
Total América del Norte		1.142	27	180	935	0
América del Norte	Estados Unidos	613	13	82	518	0
	México	452	11	84	357	0
	Resto	77	3	14	60	0
Total América Central		3.792	499	1.620	1.673	0
América Central	Honduras	1.797	312	947	538	0
	Cuba	883	73	288	522	0
	República Dominicana	523	49	144	330	0
	Nicaragua	269	38	126	105	0
	El Salvador	110	11	38	61	0
	Guatemala	95	13	45	37	0
	Resto	115	3	32	80	0
Total América del Sur		20.257	3.290	9.062	7.892	13
América del Sur	Bolivia	4.446	1.004	2.274	1.167	1
	Ecuador	4.320	985	2.225	1.105	5
	Colombia	4.192	673	1.763	1.754	2
	Venezuela	1.696	98	392	1.204	2
	Argentina	1.549	125	639	784	1
	Brasil	1.315	124	561	629	1
	Paraguay	1.020	125	538	357	0
Perú	650	68	223	358	1	

		Total	Titulación inferior a graduado escolar (incluye no sabe leer ni escribir)	Graduado escolar o equivalente	Bachiller, Formación Profesional de Segundo Grado o Títulos equivalentes o superiores	Desconocido
América del Sur	Uruguay	633	63	313	257	0
	Chile	435	25	133	277	0
	Resto	1	0	1	0	0
Total Asia		12.697	5.442	5.124	2.122	9
Asia	China	4.959	1.788	2.309	858	4
	Pakistán	4.464	2.561	1.638	262	3
	India	1.781	859	731	189	2
	Siria	243	40	88	115	0
	Filipinas	186	35	95	56	0
	Japón	131	4	18	109	0
	Libano	106	14	28	64	0
	República de Corea	100	2	14	84	0
	Turquía	89	4	24	61	0
Resto	638	135	179	324	0	
Total Oceanía		72	2	9	61	0
Oceanía	Resto	72	2	9	61	0
Total Apátridas		6	2	3	1	0
Apátridas	Resto	6	2	3	1	0

Fuente: Padrón Municipal de Habitantes a 1 de enero de 2017.

Font: Padró Municipal d'Habitants a 1 de gener de 2017

3.15. Población de nacionalidad extranjera de 18 y más años según nacionalidad y titulación. Varones

3.15. Població de nacionalitat estrangera de 18 i més anys segons nacionalitat i titulació. Homes

		Total	Titulación inferior a graduado escolar (incluye no sabe leer ni escribir)	Graduado escolar o equivalente	Bachiller, Formación Profesional de Segundo Grado o Títulos equivalentes o superiores	Desconocido
Total		41.422	10.965	15.813	14.620	24
Total Resto UE(28)		13.445	1.999	4.550	6.896	0
Resto UE(28)	Rumanía	4.118	1.355	2.029	734	0
	Italia	3.605	106	919	2.580	0
	Bulgaria	1.255	288	615	352	0
	Francia	1.080	45	219	816	0
	Reino Unido	1.023	34	179	810	0
	Alemania	610	22	100	488	0
	Portugal	386	44	128	214	0
	Polonia	235	31	81	123	0
	Países Bajos	211	13	39	159	0
	Irlanda	158	1	18	139	0
	Bélgica	154	3	40	111	0
	Suecia	98	2	20	76	0
	Lituania	94	20	36	38	0
	Hungría	83	8	30	45	0
	Grecia	78	2	22	54	0
Resto	257	25	75	157	0	
Total Europa No UE(28)		2.003	298	817	886	2
Europa No UE(28)	Ucrania	900	143	403	354	0
	Rusia	374	31	117	226	0
	Armenia	369	84	161	122	2
	Georgia	89	16	43	30	0
	Suiza	59	2	9	48	0
	Moldavia	51	8	27	16	0
	Albania	46	7	21	18	0
	Resto	115	7	36	72	0
Total África		6.864	3.248	2.477	1.126	13
África	Marruecos	1.380	428	554	394	4
	Senegal	1.236	862	335	36	3
	Argelia	1.065	371	465	224	5
	Nigeria	999	450	446	103	0
	Malí	815	611	191	13	0
	Ghana	340	171	144	24	1
	Guinea Ecuatorial	228	31	79	118	0
	República de Guinea	157	88	54	15	0
	Camerún	118	46	50	22	0
	Costa de Marfil	76	40	23	13	0
	Egipto	56	4	12	40	0
	Gambia	56	35	17	4	0
	Libia	51	4	17	30	0
	Mauritania	51	25	17	9	0
	Resto	236	82	73	81	0
Total América del Norte		528	10	81	437	0
América del Norte	Estados Unidos	313	6	42	265	0
	México	176	4	30	142	0
	Resto	39	0	9	30	0
Total América Central		1.181	125	431	625	0
América Central	Cuba	418	29	136	253	0
	Honduras	349	55	164	130	0
	República Dominicana	219	28	63	128	0
	Nicaragua	68	7	29	32	0
	El Salvador	49	3	17	29	0
	Resto	78	3	22	53	0
Total América del Sur		9.285	1.511	4.163	3.605	6
América del Sur	Ecuador	2.451	567	1.304	578	2
	Colombia	1.971	313	819	837	2
	Bolivia	1.816	389	936	490	1
	Argentina	778	54	315	409	0
	Venezuela	740	35	168	537	0

		Total	Titulación inferior a graduado escolar (incluye no sabe leer ni escribir)	Graduado escolar o equivalente	Bachiller, Formación Profesional de Segundo Grado o Títulos equivalentes o superiores	Desconocido
América del Sur	Brasil	417	35	160	222	0
	Uruguay	334	37	169	128	0
	Perú	295	36	98	160	1
	Paraguay	276	31	133	112	0
	Chile	206	14	60	132	0
	Resto	1	0	1	0	0
Total Asia		8.078	3.771	3.288	1.016	3
Asia	Pakistán	3.596	2.051	1.364	180	1
	China	2.465	960	1.163	341	1
	India	1.281	629	541	110	1
	Siria	147	25	50	72	0
	Bangladesh	64	26	29	9	0
	Líbano	56	6	11	39	0
	Turquía	51	2	18	31	0
	Resto	418	72	112	234	0
Total Oceanía		34	2	4	28	0
Oceanía	Resto	34	2	4	28	0
Total Apátridas		4	1	2	1	0
Apátridas	Resto	4	1	2	1	0

Fuente: Padrón Municipal de Habitantes a 1 de enero de 2017.

Font: Padró Municipal d'Habitants a 1 de gener de 2017

3.15. Población de nacionalidad extranjera de 18 y más años según nacionalidad y titulación. Mujeres

3.15. Població de nacionalitat estrangera de 18 i més anys segons nacionalitat i titulació. Dones

		Total	Titulación inferior a graduado escolar (incluye no sabe leer ni escribir)	Graduado escolar o equivalente	Bachiller, Formación Profesional de Segundo Grado o Títulos equivalentes o superiores	Desconocido
Total		38.375	7.237	14.633	16.487	18
Total Resto UE(28)		13.408	2.016	4.223	7.169	0
Resto UE(28)	Rumanía	4.666	1.391	2.130	1.145	0
	Italia	2.668	68	532	2.068	0
	Bulgaria	1.417	295	644	478	0
	Francia	1.121	56	178	887	0
	Reino Unido	785	21	118	646	0
	Alemania	644	24	105	515	0
	Polonia	465	39	123	303	0
	Portugal	361	34	106	221	0
	Países Bajos	183	15	39	129	0
	Lituania	164	18	62	84	0
	Hungría	114	11	31	72	0
	Irlanda	113	1	18	94	0
	Bélgica	112	8	18	86	0
	República Checa	100	10	27	63	0
	Suecia	81	2	8	71	0
	Letonia	78	13	27	38	0
	Austria	66	2	13	51	0
	Eslovaquia	60	3	14	43	0
	Grecia	56	0	8	48	0
Finlandia	44	0	6	38	0	
Resto	110	5	16	89	0	
Total Europa No UE(28)		3.038	358	1.107	1.572	1
Europa No UE(28)	Ucrania	1.300	177	534	589	0
	Rusia	923	60	267	595	1
	Armenia	390	71	165	154	0
	Georgia	122	25	50	47	0
	Moldavia	76	6	30	40	0
	Suiza	54	1	14	39	0
	Bielorrusia	45	7	13	25	0
	Resto	128	11	34	83	0
Total África		3.073	1.021	1.274	774	4
África	Marruecos	1.051	319	421	311	0
	Nigeria	567	293	224	48	2
	Argelia	503	156	208	139	0
	Guinea Ecuatorial	438	98	198	142	0
	Senegal	129	53	59	17	0
	República de Guinea	52	17	24	11	0
	Camerún	51	13	23	15	0
	Resto	282	72	117	91	2
Total América del Norte		614	17	99	498	0
América del Norte	Estados Unidos	300	7	40	253	0
	México	276	7	54	215	0
	Resto	38	3	5	30	0
Total América Central		2.611	374	1.189	1.048	0
América Central	Honduras	1.448	257	783	408	0
	Cuba	465	44	152	269	0
	República Dominicana	304	21	81	202	0
	Nicaragua	201	31	97	73	0
	Guatemala	76	12	37	27	0
	El Salvador	61	8	21	32	0
	Resto	56	1	18	37	0
Total América del Sur		10.972	1.779	4.899	4.287	7
América del Sur	Bolivia	2.630	615	1.338	677	0
	Colombia	2.221	360	944	917	0
	Ecuador	1.869	418	921	527	3
	Venezuela	956	63	224	667	2
	Brasil	898	89	401	407	1
	Argentina	771	71	324	375	1

		Total	Titulación inferior a graduado escolar (incluye no sabe leer ni escribir)	Graduado escolar o equivalente	Bachiller, Formación Profesional de Segundo Grado o Títulos equivalentes o superiores	Desconocido
América del Sur	Paraguay	744	94	405	245	0
	Perú	355	32	125	198	0
	Uruguay	299	26	144	129	0
	Chile	229	11	73	145	0
Total Asia		4.619	1.671	1.836	1.106	6
Asia	China	2.494	828	1.146	517	3
	Pakistán	868	510	274	82	2
	India	500	230	190	79	1
	Filipinas	142	26	71	45	0
	Siria	96	15	38	43	0
	Japón	91	3	10	78	0
	República de Corea	61	0	11	50	0
	Líbano	50	8	17	25	0
	Resto	317	51	79	187	0
Total Oceanía		38	0	5	33	0
Oceanía	Resto	38	0	5	33	0
Total Apátridas		2	1	1	0	0
Apátridas	Resto	2	1	1	0	0

Fuente: Padrón Municipal de Habitantes a 1 de enero de 2017.

Font: Padró Municipal d'Habitants a 1 de gener de 2017

3.16. Población según nacionalidad y relación con el lugar de nacimiento

3.16. Població segons nacionalitat i relació amb el lloc de naixement

		Total	Nacidos en España / Nascuts en Espanya	Nacidos fuera de España en su país de nacionalidad / Nascuts fora d'Espanya al seu país de nacionalitat	Nacidos fuera de España en otro país diferente / Nascuts fora d'Espanya en un altre país diferent
Total España		697.511	650.119	0	47.392
España	España	697.511	650.119	0	47.392
Total Resto UE(28)		31.401	2.617	25.051	3.733
Resto UE(28)	Rumanía	11.091	1.292	9.743	56
	Italia	6.955	321	4.291	2.343
	Bulgaria	3.113	266	2.841	6
	Francia	2.453	181	2.035	237
	Reino Unido	2.019	124	1.658	237
	Alemania	1.381	127	1.032	222
	Portugal	851	48	537	266
	Polonia	809	73	703	33
	Países Bajos	444	30	326	88
	Irlanda	302	21	252	29
	Lituania	301	27	264	10
	Bélgica	297	26	232	39
	Hungría	225	15	198	12
	Suecia	191	6	132	53
	República Checa	166	12	150	4
	Letonia	149	15	121	13
	Grecia	148	7	115	26
	Austria	116	4	83	29
Resto	390	22	338	30	
Total Europa No UE(28)		5.988	412	5.421	155
Europa No UE(28)	Ucrania	2.610	169	2.390	51
	Rusia	1.572	91	1.430	51
	Armenia	909	98	799	12
	Georgia	231	11	216	4
	Moldavia	144	12	132	0
	Suiza	132	10	108	14
	Resto	390	21	346	23
Total África		12.251	1.721	10.439	91
África	Marruecos	2.957	409	2.535	13
	Argelia	2.132	424	1.700	8
	Nigeria	2.129	489	1.621	19
	Senegal	1.493	100	1.392	1
	Guinea Ecuatorial	900	129	764	7
	Malí	881	31	848	2
	Ghana	409	26	375	8
	República de Guinea	246	22	215	9
	Camerún	204	26	178	0
	Libia	137	10	120	7
	Resto	763	55	691	17
Total América del Norte		1.348	38	1.171	139
América del Norte	Estados Unidos	729	20	606	103
	México	519	13	501	5
	Resto	100	5	64	31
Total América Central		4.362	167	4.175	20
América Central	Honduras	2.174	105	2.069	0
	Cuba	931	10	919	2
	República Dominicana	592	26	559	7
	Nicaragua	303	12	291	0
	El Salvador	131	8	119	4
	Resto	231	6	218	7
Total América del Sur		23.064	1.118	21.822	124
América del Sur	Bolivia	5.312	458	4.848	6
	Ecuador	4.959	408	4.544	7
	Colombia	4.560	61	4.488	11
	Venezuela	2.007	54	1.907	46
	Argentina	1.709	21	1.657	31
	Brasil	1.493	38	1.453	2
	Paraguay	1.130	19	1.110	1
	Uruguay	702	22	673	7
	Perú	701	21	675	5
	Chile	490	16	466	8
	Resto	1	0	1	0
Total Asia		16.064	2.057	13.895	112
Asia	China	6.635	1.258	5.351	26
	Pakistán	5.495	486	5.005	4
	India	2.143	194	1.942	7

		Total	Nacidos en España / Nascuts en Espanya	Nacidos fuera de España en su país de nacionalidad / Nascuts fora d'Espanya al seu país de nacionalitat	Nacidos fuera de España en otro país diferente / Nascuts fora d'Espanya en un altre país diferent
Asia	Siria	300	15	279	6
	Filipinas	222	26	195	1
	Japón	144	9	135	0
	Líbano	135	8	115	12
	República de Corea	117	4	112	1
	Resto	873	57	761	55
Total Oceanía		91	5	74	12
Oceanía	Resto	91	5	74	12
Total Apátridas		6	5	0	1
Apátridas	Resto	6	5	0	1

Fuente: Padrón Municipal de Habitantes a 1 de enero de 2017.

Font: Padró Municipal d'Habitants a 1 de gener de 2017

3.17. Población según país de nacimiento y relación con la nacionalidad

3.17. Població segons país de naixement i relació amb la nacionalitat

		Total	Nacionalidad Española / Nacionalitat Espanyola	Nacionalidad no Española e igual a su país de nacimiento / Nacionalitat no Espanyola i igual al seu país de naixement	Nacionalidad no Española y distinta a su país de nacimiento / Nacionalitat no Espanyola i diferent al seu país de naixement
Total Europa		697.160	657.918	30.472	8.770
Europa	España	658.259	650.119	0	8.140
	Rumanía	9.962	203	9.743	16
	Francia	5.471	3.379	2.035	57
	Italia	4.502	165	4.291	46
	Bulgaria	2.962	106	2.841	15
	Ucrania	2.738	288	2.390	60
	Alemania	2.336	1.253	1.032	51
	Reino Unido	2.166	456	1.658	52
	Rusia	1.802	285	1.430	87
	Armenia	910	84	799	27
	Suiza	797	659	108	30
	Polonia	748	31	703	14
	Portugal	686	137	537	12
	Países Bajos	513	172	326	15
	Bélgica	499	249	232	18
	Irlanda	281	21	252	8
	Lituania	268	2	264	2
	Georgia	242	22	216	4
	Hungría	221	15	198	8
	Moldavia	212	38	132	42
Suecia	181	45	132	4	
República Checa	162	6	150	6	
Resto	1.242	183	1.003	56	
Total África		14.607	3.876	10.439	292
África	Marruecos	4.603	2.007	2.535	61
	Argelia	2.109	354	1.700	55
	Nigeria	1.807	173	1.621	13
	Senegal	1.544	144	1.392	8
	Guinea Ecuatorial	1.451	680	764	7
	Malí	864	16	848	0
	Ghana	427	44	375	8
	República de Guinea	329	111	215	3
	Camerún	202	21	178	3
	Egipto	153	49	93	11
	Libia	136	9	120	7
	Resto	982	268	598	116
	Total América del Norte		2.250	941	1.171
América del Norte	Estados Unidos	1.068	377	606	85
	México	1.017	487	501	29
	Canadá	165	77	64	24
Total América Central		7.618	3.296	4.175	147
América Central	Cuba	2.643	1.648	919	76
	Honduras	2.450	377	2.069	4
	República Dominicana	1.387	795	559	33
	Nicaragua	408	113	291	4
	Guatemala	291	185	98	8
	El Salvador	189	61	119	9
	Resto	250	117	120	13
Total América del Sur		53.913	29.245	21.822	2.846
América del Sur	Ecuador	13.733	9.130	4.544	59
	Colombia	11.283	6.582	4.488	213
	Bolivia	9.183	4.293	4.848	42
	Argentina	6.068	3.089	1.657	1.322
	Venezuela	4.740	2.303	1.907	530
	Brasil	2.512	909	1.453	150
	Perú	2.011	1.242	675	94
	Uruguay	1.943	961	673	309
	Paraguay	1.442	301	1.110	31
	Chile	990	433	466	91
	Resto	8	2	1	5
Total Asia		16.363	2.169	13.895	299
Asia	China	5.999	625	5.351	23
	Pakistán	5.516	468	5.005	43
	India	2.149	181	1.942	26
	Siria	513	208	279	26

		Total	Nacionalidad Española / Nacionalitat Espanyola	Nacionalidad no Española e igual a su país de nacimiento / Nacionalitat no Espanyola i igual al seu país de naixement	Nacionalidad no Española y distinta a su país de nacimiento / Nacionalitat no Espanyola i diferent al seu país de naixement
Asia	Filipinas	346	147	195	4
	Líbano	250	119	115	16
	Irán	160	60	70	30
	Japón	154	13	135	6
	Resto	1.276	348	803	125
Total Oceanía		175	66	74	35
Oceanía	Resto	175	66	74	35

Fuente: Padrón Municipal de Habitantes a 1 de enero de 2017.

Font: Padró Municipal d'Habitants a 1 de gener de 2017

3.18. Población que vive en colectivos por edades simples y sexo

3.18. Població que viu en col·lectius per edats simples i sexe

	Total	Varones	Mujeres
Total	4.582	2.144	2.438
0	20	13	7
1	29	18	11
2	18	10	8
3	19	10	9
4	16	10	6
5	15	7	8
6	16	10	6
7	12	7	5
8	16	8	8
9	14	6	8
10	24	14	10
11	25	10	15
12	17	7	10
13	21	12	9
14	22	14	8
15	18	12	6
16	28	18	10
17	14	7	7
18	53	33	20
19	58	29	29
20	47	13	34
21	57	32	25
22	54	21	33
23	56	31	25
24	43	27	16
25	55	27	28
26	57	31	26
27	49	26	23
28	45	20	25
29	47	24	23
30	63	38	25
31	66	37	29
32	60	38	22
33	55	33	22
34	65	36	29
35	62	34	28
36	65	44	21
37	61	35	26
38	74	46	28
39	47	24	23
40	45	30	15
41	65	38	27
42	62	37	25
43	68	40	28
44	53	34	19
45	65	38	27
46	61	43	18
47	58	34	24
48	57	38	19
49	57	40	17
50	47	29	18
51	61	43	18
52	65	42	23
53	52	32	20
54	47	30	17
55	54	35	19
56	52	32	20
57	38	28	10
58	43	29	14
59	50	26	24
60	40	22	18
61	46	31	15
62	29	16	13
63	31	14	17
64	37	22	15
65	34	18	16
66	37	24	13
67	40	19	21
68	49	23	26

	Total	Varones	Mujeres
69	35	18	17
70	36	9	27
71	44	17	27
72	45	18	27
73	40	14	26
74	44	14	30
75	48	14	34
76	73	26	47
77	33	13	20
78	45	8	37
79	61	19	42
80	62	14	48
81	68	16	52
82	88	27	61
83	85	24	61
84	65	12	53
85	74	14	60
86	70	20	50
87	90	20	70
88	60	5	55
89	64	16	48
90	64	7	57
91	50	8	42
92	49	9	40
93	43	7	36
94	33	2	31
95	21	3	18
96	17	2	15
97	18	3	15
98	9	1	8
99	2		2
100 y más	20	5	15

Fuente: Padrón Municipal de Habitantes a 1 de enero de 2017.
 Font: Padró Municipal d'Habitants a 1 de gener de 2017

3.19. Población que vive en colectivos según edades quinquenales y sexo

3.19. Població que viu en col·lectius segons edats quinquennals i sexe

	Total	%	Varones		Mujeres	
València	4.582	100,0%	2.144	46,8%	2.438	53,2%
0-4	102	2,2%	61	1,3%	41	0,9%
5-9	73	1,6%	38	0,8%	35	0,8%
10-14	109	2,4%	57	1,2%	52	1,1%
15-19	171	3,7%	99	2,2%	72	1,6%
20-24	257	5,6%	124	2,7%	133	2,9%
25-29	253	5,5%	128	2,8%	125	2,7%
30-34	309	6,7%	182	4,0%	127	2,8%
35-39	309	6,7%	183	4,0%	126	2,7%
40-44	293	6,4%	179	3,9%	114	2,5%
45-49	298	6,5%	193	4,2%	105	2,3%
50-54	272	5,9%	176	3,8%	96	2,1%
55-59	237	5,2%	150	3,3%	87	1,9%
60-64	183	4,0%	105	2,3%	78	1,7%
65-69	195	4,3%	102	2,2%	93	2,0%
70-74	209	4,6%	72	1,6%	137	3,0%
75-79	260	5,7%	80	1,7%	180	3,9%
80-84	368	8,0%	93	2,0%	275	6,0%
85-89	358	7,8%	75	1,6%	283	6,2%
90-94	239	5,2%	33	0,7%	206	4,5%
95 y más	87	1,9%	14	0,3%	73	1,6%

Fuente: Padrón Municipal de Habitantes a 1 de enero de 2017.
Font: Padró Municipal d'Habitants a 1 de gener de 2017

Población que vive en colectivos según edad y sexo

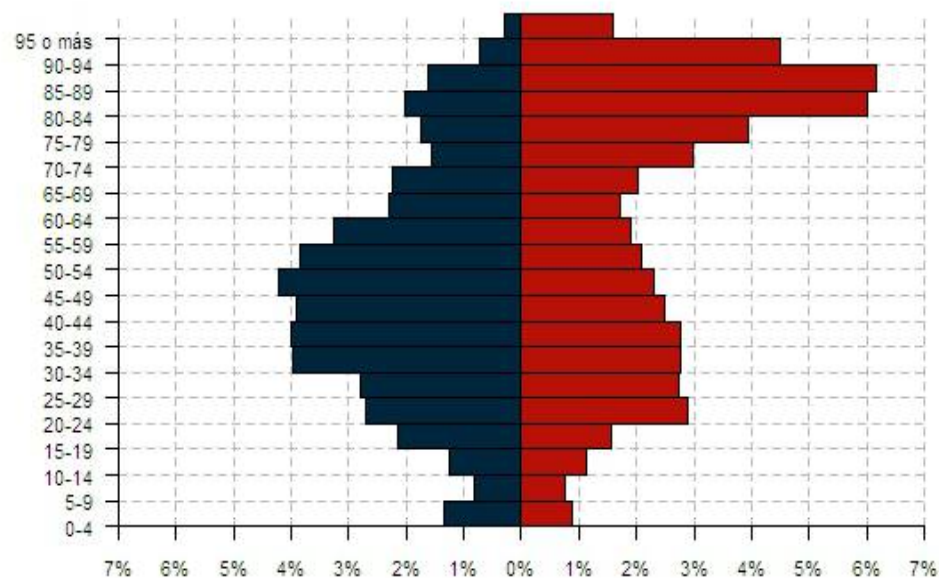

3.20. Población en viviendas colectivas según lugar de nacimiento, edad y sexo

3.20. Població a habitatges col·lectius segons lloc de naixement, edat i sexe

		Total	0-9	10-19	20-29	30-39	40-49	50-59	60-69	70-79	80-89	90 y más
Total		4.582	175	280	510	618	591	509	378	469	726	326
Total València		972	86	91	38	106	140	126	71	82	141	91
València	Varones	450	51	49	15	61	88	75	42	30	29	10
	Mujeres	522	35	42	23	45	52	51	29	52	112	81
Total Resto de l'Horta		171	11	23	4	3	20	24	23	20	36	7
Resto de l'Horta	Varones	81	4	11	2	2	12	18	10	11	10	1
	Mujeres	90	7	12	2	1	8	6	13	9	26	6
Total Resto de la Comunidad		590	34	37	8	31	59	57	43	83	157	81
Resto de la Comunidad	Varones	257	24	27	1	19	38	44	17	24	43	20
	Mujeres	333	10	10	7	12	21	13	26	59	114	61
Total Resto del Estado		1.431	20	26	22	85	143	172	173	270	378	142
Resto del Estado	Varones	562	11	11	15	45	86	118	94	84	83	15
	Mujeres	869	9	15	7	40	57	54	79	186	295	127
Total Extranjero		1.418	24	103	438	393	229	130	68	14	14	5
Extranjero	Varones	794	9	58	219	238	148	71	44	3	3	1
	Mujeres	624	15	45	219	155	81	59	24	11	11	4

Fuente: Padrón Municipal de Habitantes a 1 de enero de 2017.

Font: Padró Municipal d'Habitants a 1 de gener de 2017

3.21. Población de 18 y más años en viviendas colectivas según titulación, edad y sexo

3.21. Població de 18 i més anys a habitatges col·lectius segons titulació, edat i sexe

		Total	18-24	25-34	35-44	45-54	55-64	65-74	75-84	>=85
Total		4.238	368	562	602	570	420	404	628	684
Total		30	0	0	1	2	1	1	10	15
No sabe leer ni escribir	Varones	4	0	0	1	1	1	1	0	0
	Mujeres	26	0	0	0	1	0	0	10	15
Total		1.310	89	171	178	168	117	81	203	303
Titulación inferior a graduado escolar	Varones	611	57	123	126	108	63	35	56	43
	Mujeres	699	32	48	52	60	54	46	147	260
Total		1.373	120	188	213	229	150	117	177	179
Graduado escolar o equivalente	Varones	661	56	99	133	163	97	47	34	32
	Mujeres	712	64	89	80	66	53	70	143	147
Total		1.525	159	203	210	171	152	205	238	187
Bachiller, Formación Profesional de Segundo Grado o Títulos equivalentes o superiores	Varones	675	73	88	102	97	94	91	83	47
	Mujeres	850	86	115	108	74	58	114	155	140

Fuente: Padrón Municipal de Habitantes a 1 de enero de 2017.

Font: Padró Municipal d'Habitants a 1 de gener de 2017

4. Clasificaciones de la población de los distritos

4. Classificacions de la població dels districtes

4.1. Población según edad en tres grupos

4.1. Població segons edat en tres grups

	Total	0-15	16-64	65 y más
València	792.086	116.379	514.048	161.659
1. Ciutat Vella	26.810	3.328	17.749	5.733
2. l'Eixample	42.615	6.212	26.623	9.780
3. Extramurs	48.475	6.704	30.547	11.224
4. Campanar	37.774	6.330	24.149	7.295
5. la Saïdia	46.891	6.220	29.776	10.895
6. el Pla del Real	30.362	4.672	18.664	7.026
7. l'Olivereta	48.311	6.515	30.828	10.968
8. Patraix	57.630	8.230	38.087	11.313
9. Jesús	52.226	7.183	34.621	10.422
10. Quatre Carreres	73.769	11.038	47.765	14.966
11. Poblats Marítims	56.643	8.582	36.939	11.122
12. Camins al Grau	65.320	10.786	43.136	11.398
13. Algirós	37.043	4.375	24.216	8.452
14. Benimaclet	29.038	3.582	19.490	5.966
15. Rascanya	52.764	8.924	34.619	9.221
16. Benicalap	45.638	7.446	30.185	8.007
17. Pobles del Nord	6.535	1.073	4.134	1.328
18. Pobles de l'Oest	14.005	2.253	9.252	2.500
19. Pobles del Sud	20.237	2.926	13.268	4.043

Fuente: Padrón Municipal de Habitantes a 1 de enero de 2017.
Font: Padró Municipal d'Habitants a 1 de gener de 2017

Población según edad en tres grupos
Població segons edat en tres grups

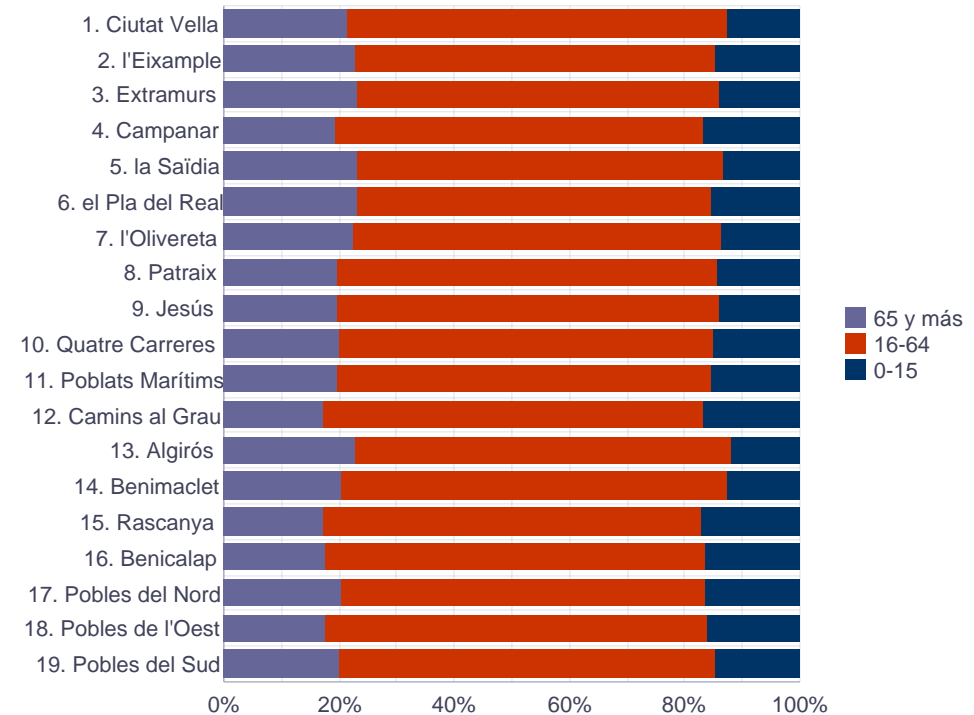

4.1. Población según edad en tres grupos. Varones**4.1. Població segons edat en tres grups. Homes**

	Total	0-15	16-64	65 y más
València	377.718	59.624	252.936	65.158
1. Ciutat Vella	12.718	1.682	8.861	2.175
2. l'Eixample	19.614	3.186	12.797	3.631
3. Extramurs	22.165	3.440	14.620	4.105
4. Campanar	17.925	3.191	11.626	3.108
5. la Saïdia	21.789	3.201	14.391	4.197
6. el Pla del Real	13.972	2.296	8.872	2.804
7. l'Olivereta	22.958	3.339	15.364	4.255
8. Patraix	27.243	4.191	18.349	4.703
9. Jesús	25.524	3.730	17.460	4.334
10. Quatre Carreres	35.549	5.772	23.721	6.056
11. Poblets Marítims	27.475	4.448	18.574	4.453
12. Camins al Grau	31.586	5.562	21.384	4.640
13. Algirós	17.593	2.274	11.748	3.571
14. Benimaclet	13.570	1.760	9.374	2.436
15. Rascanya	25.821	4.478	17.484	3.859
16. Benicalap	22.177	3.855	14.923	3.399
17. Pobles del Nord	3.159	555	2.065	539
18. Pobles de l'Oest	6.819	1.169	4.583	1.067
19. Pobles del Sud	10.061	1.495	6.740	1.826

Fuente: Padrón Municipal de Habitantes a 1 de enero de 2017.

Font: Padró Municipal d'Habitants a 1 de gener de 2017

4.1. Población según edad en tres grupos. Mujeres**4.1. Població segons edat en tres grups. Dones**

	Total	0-15	16-64	65 y más
València	414.368	56.755	261.112	96.501
1. Ciutat Vella	14.092	1.646	8.888	3.558
2. l'Eixample	23.001	3.026	13.826	6.149
3. Extramurs	26.310	3.264	15.927	7.119
4. Campanar	19.849	3.139	12.523	4.187
5. la Saïdia	25.102	3.019	15.385	6.698
6. el Pla del Real	16.390	2.376	9.792	4.222
7. l'Olivereta	25.353	3.176	15.464	6.713
8. Patraix	30.387	4.039	19.738	6.610
9. Jesús	26.702	3.453	17.161	6.088
10. Quatre Carreres	38.220	5.266	24.044	8.910
11. Poblets Marítims	29.168	4.134	18.365	6.669
12. Camins al Grau	33.734	5.224	21.752	6.758
13. Algirós	19.450	2.101	12.468	4.881
14. Benimaclet	15.468	1.822	10.116	3.530
15. Rascanya	26.943	4.446	17.135	5.362
16. Benicalap	23.461	3.591	15.262	4.608
17. Pobles del Nord	3.376	518	2.069	789
18. Pobles de l'Oest	7.186	1.084	4.669	1.433
19. Pobles del Sud	10.176	1.431	6.528	2.217

Fuente: Padrón Municipal de Habitantes a 1 de enero de 2017.

Font: Padró Municipal d'Habitants a 1 de gener de 2017

4.2. Edad media por distrito y sexo

4.2. Edat mitjana per districte i sexe

	Total	Varones	Mujeres
València	44,0	42,1	45,7
1. Ciutat Vella	45,1	43,0	46,9
2. l'Eixample	45,4	42,7	47,6
3. Extramurs	45,7	43,0	47,9
4. Campanar	42,8	41,3	44,2
5. la Saïdia	45,5	43,2	47,5
6. el Pla del Real	44,2	42,3	45,9
7. l'Olivereta	45,3	43,1	47,3
8. Patraix	44,1	42,4	45,7
9. Jesús	44,2	42,5	45,9
10. Quatre Carreres	43,7	41,9	45,5
11. Poblats Marítims	43,6	41,6	45,5
12. Camins al Grau	42,3	40,6	43,9
13. Algirós	45,5	43,6	47,2
14. Benimaclet	44,4	42,8	45,8
15. Rascanya	41,8	40,5	43,1
16. Benicalap	42,0	40,6	43,3
17. Pobles del Nord	43,8	41,7	45,7
18. Pobles de l'Oest	42,3	41,0	43,6
19. Pobles del Sud	44,0	43,1	45,0

Fuente: Padrón Municipal de Habitantes a 1 de enero de 2017.
 Font: Padró Municipal d'Habitants a 1 de gener de 2017

4.3. Población según edad en grupos de cinco años

4.3. Població segons edat en grups de cinc anys

	Total	0-4	5-9	10-14	15-19	20-24	25-29	30-34	35-39	40-44	45-49	50-54	55-59	60-64	65-69	70-74	75-79	80-84	85-89	90 y más
València	792.086	33.235	38.080	37.817	36.538	39.446	43.597	50.192	61.260	66.011	63.144	60.628	54.158	46.321	44.002	37.766	29.982	25.269	15.958	8.682
1. Ciutat Vella	26.810	1.080	1.063	1.008	968	1.211	1.640	2.029	2.316	2.454	2.138	2.030	1.667	1.473	1.468	1.266	960	889	678	472
2. l'Eixample	42.615	1.813	2.005	1.989	1.914	1.856	2.151	2.616	3.073	3.484	3.289	3.331	2.847	2.467	2.316	2.111	1.713	1.667	1.230	743
3. Extramurs	48.475	1.975	2.127	2.190	2.080	2.292	2.557	2.968	3.493	3.719	3.886	3.684	3.380	2.900	2.665	2.335	2.114	1.955	1.382	773
4. Campanar	37.774	1.903	2.195	1.897	1.555	1.631	1.994	2.524	3.062	3.349	2.940	2.503	2.517	2.409	2.327	1.934	1.245	887	578	324
5. la Saïdia	46.891	1.830	2.014	1.987	2.012	2.428	2.600	2.957	3.541	3.711	3.583	3.484	3.166	2.683	2.676	2.460	2.151	1.742	1.191	675
6. el Pla del Real	30.362	1.333	1.601	1.439	1.470	1.801	1.833	1.792	2.061	2.121	1.997	2.132	1.933	1.823	1.832	1.757	1.302	1.087	656	392
7. l'Olivereta	48.311	1.845	2.072	2.181	2.197	2.453	2.519	2.957	3.579	4.020	3.856	3.876	3.265	2.523	2.467	2.397	2.185	2.001	1.298	620
8. Patraix	57.630	2.205	2.600	2.817	2.948	2.873	3.011	3.402	4.169	4.603	4.672	4.850	4.355	3.812	3.431	2.696	1.921	1.638	1.046	581
9. Jesús	52.226	2.023	2.420	2.345	2.247	2.660	2.908	3.226	4.181	4.539	4.064	4.191	3.809	3.191	3.018	2.380	1.991	1.568	967	498
10. Quatre Carreres	73.769	3.086	3.633	3.628	3.544	3.578	3.818	4.555	5.773	6.373	6.260	5.721	4.826	4.008	3.984	3.634	2.993	2.328	1.348	679
11. Poblat Marítims	56.643	2.355	2.840	2.836	2.681	2.824	3.071	3.673	4.415	4.615	4.484	4.384	3.974	3.369	3.020	2.494	2.077	1.822	1.097	612
12. Camins al Grau	65.320	2.822	3.582	3.678	3.320	3.217	3.402	3.943	5.054	5.990	5.975	5.116	4.313	3.510	3.104	2.783	2.199	1.716	1.026	570
13. Algirós	37.043	1.256	1.340	1.472	1.637	2.170	2.608	2.442	2.590	2.520	2.314	2.770	2.876	2.596	2.660	2.032	1.455	1.187	719	399
14. Benimaclet	29.038	1.120	1.085	1.140	1.338	1.696	2.067	2.099	2.229	2.064	1.912	2.124	2.242	1.956	1.779	1.396	1.034	926	556	275
15. Rascanya	52.764	2.561	3.081	2.783	2.577	2.639	2.818	3.315	4.311	4.996	4.537	3.937	3.242	2.746	2.549	2.198	1.806	1.448	836	384
16. Benicalap	45.638	2.285	2.393	2.301	2.201	2.152	2.400	3.157	4.126	4.091	3.872	3.436	2.786	2.431	2.357	2.031	1.431	1.197	678	313
17. Pobles del Nord	6.535	278	356	378	325	302	345	341	441	527	538	526	462	388	350	305	231	216	136	90
18. Pobles de l'Oest	14.005	622	738	743	668	671	796	932	1.203	1.207	1.186	996	976	767	763	626	436	397	188	90
19. Pobles del Sud	20.237	843	935	1.005	856	992	1.059	1.264	1.643	1.628	1.641	1.537	1.522	1.269	1.236	931	738	598	348	192

Fuente: Padrón Municipal de Habitantes a 1 de enero de 2017.

Font: Padró Municipal d'Habitants a 1 de gener de 2017

4.3. Población según edad en grupos de cinco años. Varones

4.3. Població segons edat en grups de cinc anys. Homes

	Total	0-4	5-9	10-14	15-19	20-24	25-29	30-34	35-39	40-44	45-49	50-54	55-59	60-64	65-69	70-74	75-79	80-84	85-89	90 y más
València	377.718	17.064	19.610	19.225	18.876	19.902	21.814	25.069	30.900	33.230	31.355	29.287	25.293	20.935	19.598	16.310	12.263	9.593	5.143	2.251
1. Ciutat Vella	12.718	548	543	500	502	571	761	1.003	1.177	1.281	1.102	1.062	772	721	657	545	377	303	197	96
2. l'Eixample	19.614	933	1.060	989	923	954	1.083	1.270	1.517	1.697	1.605	1.576	1.298	1.078	1.019	823	672	578	366	173
3. Extramurs	22.165	1.018	1.089	1.104	1.047	1.128	1.256	1.449	1.729	1.802	1.888	1.747	1.549	1.254	1.131	933	798	689	396	158
4. Campanar	17.925	970	1.094	953	813	812	964	1.227	1.533	1.669	1.413	1.202	1.125	1.042	1.066	883	531	341	201	86
5. la Saïdia	21.789	958	1.018	1.032	1.012	1.225	1.272	1.401	1.766	1.853	1.758	1.679	1.431	1.187	1.125	1.026	851	659	357	179
6. el Pla del Real	13.972	647	797	695	747	875	918	885	1.006	1.035	938	956	910	759	754	749	550	440	214	97
7. l'Olivereta	22.958	958	1.039	1.110	1.188	1.206	1.256	1.432	1.865	2.104	1.939	1.923	1.537	1.146	1.069	993	828	775	415	175
8. Patraix	27.243	1.133	1.325	1.416	1.567	1.411	1.558	1.687	2.042	2.222	2.232	2.272	2.012	1.663	1.601	1.162	817	632	338	153
9. Jesús	25.524	1.051	1.269	1.204	1.186	1.401	1.484	1.684	2.160	2.349	2.051	2.059	1.777	1.515	1.381	1.025	828	643	327	130
10. Quatre Carreres	35.549	1.587	1.945	1.902	1.779	1.799	1.937	2.323	2.899	3.257	3.146	2.785	2.316	1.818	1.745	1.595	1.206	894	428	188
11. Poblat Marítims	27.475	1.229	1.480	1.459	1.407	1.454	1.548	1.904	2.261	2.401	2.302	2.123	1.866	1.588	1.376	1.056	855	659	349	158
12. Camins al Grau	31.586	1.436	1.872	1.912	1.725	1.628	1.734	1.989	2.555	2.966	2.954	2.519	2.055	1.601	1.413	1.181	908	636	360	142
13. Algirós	17.593	629	692	791	855	1.080	1.332	1.282	1.350	1.248	1.125	1.260	1.280	1.098	1.186	944	595	480	240	126
14. Benimaclet	13.570	557	556	534	675	842	1.002	1.029	1.137	1.013	926	974	1.001	888	775	609	424	354	200	74
15. Rascanya	25.821	1.322	1.558	1.325	1.375	1.390	1.404	1.699	2.171	2.588	2.329	1.948	1.565	1.288	1.134	998	750	567	299	111
16. Benicalap	22.177	1.177	1.241	1.205	1.123	1.096	1.196	1.532	2.071	2.031	1.953	1.685	1.352	1.116	1.059	927	645	445	234	89
17. Pobles del Nord	3.159	143	179	206	162	170	181	172	216	254	274	265	215	183	158	144	100	84	36	17
18. Pobles de l'Oest	6.819	340	373	370	361	355	368	455	607	606	600	485	472	360	351	271	186	175	55	29
19. Pobles del Sud	10.061	428	480	518	429	505	560	646	838	854	820	767	760	630	598	446	342	239	131	70

Fuente: Padrón Municipal de Habitantes a 1 de enero de 2017.

Font: Padró Municipal d'Habitants a 1 de gener de 2017

4.3. Población según edad en grupos de cinco años. Mujeres

4.3. Població segons edat en grups de cinc anys. Dones

	Total	0-4	5-9	10-14	15-19	20-24	25-29	30-34	35-39	40-44	45-49	50-54	55-59	60-64	65-69	70-74	75-79	80-84	85-89	90 y más
València	414.368	16.171	18.470	18.592	17.662	19.544	21.783	25.123	30.360	32.781	31.789	31.341	28.865	25.386	24.404	21.456	17.719	15.676	10.815	6.431
1. Ciutat Vella	14.092	532	520	508	466	640	879	1.026	1.139	1.173	1.036	968	895	752	811	721	583	586	481	376
2. l'Eixample	23.001	880	945	1.000	991	902	1.068	1.346	1.556	1.787	1.684	1.755	1.549	1.389	1.297	1.288	1.041	1.089	864	570
3. Extramurs	26.310	957	1.038	1.086	1.033	1.164	1.301	1.519	1.764	1.917	1.998	1.937	1.831	1.646	1.534	1.402	1.316	1.266	986	615
4. Campanar	19.849	933	1.101	944	742	819	1.030	1.297	1.529	1.680	1.527	1.301	1.392	1.367	1.261	1.051	714	546	377	238
5. la Saïdia	25.102	872	996	955	1.000	1.203	1.328	1.556	1.775	1.858	1.825	1.805	1.735	1.496	1.551	1.434	1.300	1.083	834	496
6. el Pla del Real	16.390	686	804	744	723	926	915	907	1.055	1.086	1.059	1.176	1.023	1.064	1.078	1.008	752	647	442	295
7. l'Olivereta	25.353	887	1.033	1.071	1.009	1.247	1.263	1.525	1.714	1.916	1.917	1.953	1.728	1.377	1.398	1.404	1.357	1.226	883	445
8. Patraix	30.387	1.072	1.275	1.401	1.381	1.462	1.453	1.715	2.127	2.381	2.440	2.578	2.343	2.149	1.830	1.534	1.104	1.006	708	428
9. Jesús	26.702	972	1.151	1.141	1.061	1.259	1.424	1.542	2.021	2.190	2.013	2.132	2.032	1.676	1.637	1.355	1.163	925	640	368
10. Quatre Carreres	38.220	1.499	1.688	1.726	1.765	1.779	1.881	2.232	2.874	3.116	3.114	2.936	2.510	2.190	2.239	2.039	1.787	1.434	920	491
11. Poblat Marítims	29.168	1.126	1.360	1.377	1.274	1.370	1.523	1.769	2.154	2.214	2.182	2.261	2.108	1.781	1.644	1.438	1.222	1.163	748	454
12. Camins al Grau	33.734	1.386	1.710	1.766	1.595	1.589	1.668	1.954	2.499	3.024	3.021	2.597	2.258	1.909	1.691	1.602	1.291	1.080	666	428
13. Algirós	19.450	627	648	681	782	1.090	1.276	1.160	1.240	1.272	1.189	1.510	1.596	1.498	1.474	1.088	860	707	479	273
14. Benimaclet	15.468	563	529	606	663	854	1.065	1.070	1.092	1.051	986	1.150	1.241	1.068	1.004	787	610	572	356	201
15. Rascanya	26.943	1.239	1.523	1.458	1.202	1.249	1.414	1.616	2.140	2.408	2.208	1.989	1.677	1.458	1.415	1.200	1.056	881	537	273
16. Benicalap	23.461	1.108	1.152	1.096	1.078	1.056	1.204	1.625	2.055	2.060	1.919	1.751	1.434	1.315	1.298	1.104	786	752	444	224
17. Pobles del Nord	3.376	135	177	172	163	132	164	169	225	273	264	261	247	205	192	161	131	132	100	73
18. Pobles de l'Oest	7.186	282	365	373	307	316	428	477	596	601	586	511	504	407	412	355	250	222	133	61
19. Pobles del Sud	10.176	415	455	487	427	487	499	618	805	774	821	770	762	639	638	485	396	359	217	122

Fuente: Padrón Municipal de Habitantes a 1 de enero de 2017.

Font: Padró Municipal d'Habitants a 1 de gener de 2017

4.4. Población de menos de 16 años según edad

4.4. Població de menys de 16 anys segons edat

	Total	0	1	2	3	4	5	6	7	8	9	10	11	12	13	14	15
València	116.379	6.319	6.486	6.696	6.625	7.109	7.297	7.451	7.517	7.930	7.885	7.740	7.775	7.588	7.487	7.227	7.247
1. Ciutat Vella	3.328	206	219	213	230	212	220	221	204	202	216	218	193	199	210	188	177
2. l'Eixample	6.212	339	338	361	396	379	373	429	393	436	374	409	436	395	379	370	405
3. Extramurs	6.704	371	398	398	399	409	419	409	416	439	444	450	443	409	449	439	412
4. Campanar	6.330	338	386	371	405	403	470	441	431	425	428	424	391	404	340	338	335
5. la Saïdia	6.220	353	349	350	376	402	383	392	380	448	411	409	446	398	378	356	389
6. el Pla del Real	4.672	243	271	269	282	268	333	310	326	307	325	294	275	295	281	294	299
7. l'Olivereta	6.515	338	354	384	379	390	384	385	388	464	451	446	437	470	409	419	417
8. Patraix	8.230	454	399	450	438	464	462	504	485	574	575	550	587	528	573	579	608
9. Jesús	7.183	407	409	418	371	418	472	442	531	511	464	480	500	486	452	427	395
10. Quatre Carreres	11.038	573	595	618	610	690	683	684	714	742	810	732	762	742	680	712	691
11. Poblats Marítims	8.582	454	450	488	457	506	511	545	577	608	599	608	546	571	568	543	551
12. Camins al Grau	10.786	520	535	597	537	633	659	704	724	740	755	774	734	732	736	702	704
13. Algirós	4.375	256	246	230	245	279	275	260	266	292	247	282	295	283	332	280	307
14. Benimaclet	3.582	232	226	214	223	225	211	251	197	212	214	223	227	239	222	229	237
15. Rascanya	8.924	465	511	512	536	537	580	601	606	618	676	580	599	547	556	501	499
16. Benicalap	7.446	426	460	480	398	521	506	492	469	478	448	427	484	463	495	432	467
17. Pobles del Nord	1.073	53	51	56	58	60	52	65	75	75	89	78	67	88	83	62	61
18. Pobles de l'Oest	2.253	123	127	122	129	121	142	142	154	145	155	134	154	152	138	165	150
19. Pobles del Sud	2.926	168	162	165	156	192	162	174	181	214	204	222	199	187	206	191	143

Fuente: Padrón Municipal de Habitantes a 1 de enero de 2017.

Font: Padró Municipal d'Habitants a 1 de gener de 2017

4.4. Población de menos de 16 años según edad. Varones**4.4. Població de menys de 16 anys segons edat. Homes**

	Total	0	1	2	3	4	5	6	7	8	9	10	11	12	13	14	15
València	59.624	3.244	3.304	3.466	3.377	3.673	3.685	3.830	3.971	4.081	4.043	3.951	3.895	3.875	3.750	3.754	3.725
1. Ciutat Vella	1.682	93	115	109	115	116	109	105	114	100	115	103	108	90	100	99	91
2. l'Eixample	3.186	167	166	188	203	209	184	214	215	239	208	204	220	195	181	189	204
3. Extramurs	3.440	192	198	212	193	223	208	229	204	227	221	232	220	212	218	222	229
4. Campanar	3.191	173	201	184	201	211	246	220	219	196	213	206	183	229	163	172	174
5. la Saïdia	3.201	179	179	191	190	219	185	187	190	227	229	219	216	206	193	198	193
6. el Pla del Real	2.296	106	130	132	145	134	156	162	168	157	154	144	131	151	116	153	157
7. l'Olivereta	3.339	173	178	194	191	222	202	203	191	215	228	224	220	237	222	207	232
8. Patraix	4.191	225	198	246	221	243	224	247	268	300	286	287	285	263	285	296	317
9. Jesús	3.730	221	213	224	197	196	234	246	288	259	242	235	255	228	253	233	206
10. Quatre Carreres	5.772	315	307	309	310	346	358	362	387	407	431	400	388	378	347	389	338
11. Poblats Marítims	4.448	234	241	265	217	272	274	280	300	328	298	336	286	292	266	279	280
12. Camins al Grau	5.562	274	255	304	283	320	337	366	387	387	395	400	371	390	383	368	342
13. Algirós	2.274	132	131	111	126	129	127	139	145	140	141	164	154	157	167	149	162
14. Benimaclet	1.760	120	104	108	115	110	99	132	106	120	99	103	115	111	111	94	113
15. Rascanya	4.478	235	269	271	281	266	294	313	319	305	327	250	288	266	274	247	273
16. Benicalap	3.855	219	234	244	218	262	263	241	252	252	233	224	233	247	260	241	232
17. Pobles del Nord	555	30	29	28	26	30	27	33	38	41	40	39	32	56	44	35	27
18. Pobles de l'Oest	1.169	69	70	71	67	63	72	68	82	78	73	67	79	70	69	85	86
19. Pobles del Sud	1.495	87	86	75	78	102	86	83	98	103	110	114	111	97	98	98	69

Fuente: Padrón Municipal de Habitantes a 1 de enero de 2017.

Font: Padró Municipal d'Habitants a 1 de gener de 2017

4.4. Población de menos de 16 años según edad. Mujeres**4.4. Població de menys de 16 anys segons edat. Dones**

	Total	0	1	2	3	4	5	6	7	8	9	10	11	12	13	14	15
València	56.755	3.075	3.182	3.230	3.248	3.436	3.612	3.621	3.546	3.849	3.842	3.789	3.880	3.713	3.737	3.473	3.522
1. Ciutat Vella	1.646	113	104	104	115	96	111	116	90	102	101	115	85	109	110	89	86
2. l'Eixample	3.026	172	172	173	193	170	189	215	178	197	166	205	216	200	198	181	201
3. Extramurs	3.264	179	200	186	206	186	211	180	212	212	223	218	223	197	231	217	183
4. Campanar	3.139	165	185	187	204	192	224	221	212	229	215	218	208	175	177	166	161
5. la Saïdia	3.019	174	170	159	186	183	198	205	190	221	182	190	230	192	185	158	196
6. el Pla del Real	2.376	137	141	137	137	134	177	148	158	150	171	150	144	144	165	141	142
7. l'Olivereta	3.176	165	176	190	188	168	182	182	197	249	223	222	217	233	187	212	185
8. Patraix	4.039	229	201	204	217	221	238	257	217	274	289	263	302	265	288	283	291
9. Jesús	3.453	186	196	194	174	222	238	196	243	252	222	245	245	258	199	194	189
10. Quatre Carreres	5.266	258	288	309	300	344	325	322	327	335	379	332	374	364	333	323	353
11. Poblats Marítims	4.134	220	209	223	240	234	237	265	277	280	301	272	260	279	302	264	271
12. Camins al Grau	5.224	246	280	293	254	313	322	338	337	353	360	374	363	342	353	334	362
13. Algirós	2.101	124	115	119	119	150	148	121	121	152	106	118	141	126	165	131	145
14. Benimaclet	1.822	112	122	106	108	115	112	119	91	92	115	120	112	128	111	135	124
15. Rascanya	4.446	230	242	241	255	271	286	288	287	313	349	330	311	281	282	254	226
16. Benicalap	3.591	207	226	236	180	259	243	251	217	226	215	203	251	216	235	191	235
17. Pobles del Nord	518	23	22	28	32	30	25	32	37	34	49	39	35	32	39	27	34
18. Pobles de l'Oest	1.084	54	57	51	62	58	70	74	72	67	82	67	75	82	69	80	64
19. Pobles del Sud	1.431	81	76	90	78	90	76	91	83	111	94	108	88	90	108	93	74

Fuente: Padrón Municipal de Habitantes a 1 de enero de 2017.

Font: Padró Municipal d'Habitants a 1 de gener de 2017

4.5. Población de 16 a 34 años según edad

4.5. Població de 16 a 34 anys segons edat

	Total	16	17	18	19	20	21	22	23	24	25	26	27	28	29	30	31	32	33	34
València	162.526	7.474	7.334	7.080	7.403	7.464	7.606	7.640	8.188	8.548	8.470	8.593	8.719	8.767	9.048	9.247	9.662	10.059	10.297	10.927
1. Ciutat Vella	5.671	199	182	189	221	203	234	230	260	284	317	317	311	334	361	358	414	438	420	399
2. l'Eixample	8.132	389	366	379	375	351	395	357	374	379	418	388	420	457	468	430	508	513	574	591
3. Extramurs	9.485	414	412	406	436	442	459	445	498	448	488	453	512	552	552	565	552	577	620	654
4. Campanar	7.369	310	314	290	306	320	295	310	315	391	374	382	399	413	426	424	500	518	518	564
5. la Saïdia	9.608	375	399	427	422	468	435	482	523	520	496	535	522	499	548	556	597	597	602	605
6. el Pla del Real	6.597	291	283	284	313	360	326	353	362	400	392	373	378	348	342	356	317	393	351	375
7. l'Olivereta	9.709	434	467	414	465	479	487	454	502	531	518	518	463	487	533	497	606	588	589	677
8. Patraix	11.626	605	612	546	577	583	570	532	584	604	613	556	612	609	621	671	663	643	695	730
9. Jesús	10.646	484	453	434	481	450	556	507	561	586	532	588	586	608	594	621	612	646	632	715
10. Quatre Carreres	14.804	721	735	700	697	693	688	681	741	775	724	738	719	784	853	833	881	908	942	991
11. Poblat Marítims	11.698	544	542	507	537	521	536	562	596	609	570	621	636	588	656	685	676	749	753	810
12. Camins al Grau	13.178	699	675	642	600	617	613	615	684	688	652	668	667	697	718	727	739	811	810	856
13. Algirós	8.550	313	309	320	388	361	399	459	450	501	528	592	525	500	463	469	480	507	498	488
14. Benimaclet	6.963	276	258	279	288	296	309	338	361	392	386	411	437	424	409	407	418	409	428	437
15. Rascanya	10.850	517	527	508	526	564	479	520	527	549	584	541	601	545	547	643	634	635	648	755
16. Benicalap	9.443	469	458	408	399	399	447	405	454	447	477	464	485	462	512	554	570	625	698	710
17. Pobles del Nord	1.252	76	60	57	71	57	57	50	55	83	69	74	60	70	72	76	57	61	66	81
18. Pobles de l'Oest	2.917	169	119	107	123	120	127	143	133	148	141	154	171	165	165	158	177	174	218	205
19. Pobles del Sud	4.028	189	163	183	178	180	194	197	208	213	191	220	215	225	208	217	261	267	235	284

Fuente: Padrón Municipal de Habitantes a 1 de enero de 2017.

Font: Padró Municipal d'Habitants a 1 de gener de 2017

4.5. Población de 16 a 34 años según edad. Varones

4.5. Població de 16 a 34 anys segons edat. Homes

	Total	16	17	18	19	20	21	22	23	24	25	26	27	28	29	30	31	32	33	34
València	81.936	3.850	3.736	3.699	3.866	3.815	3.770	3.860	4.146	4.311	4.231	4.272	4.286	4.390	4.635	4.555	4.877	4.968	5.174	5.495
1. Ciutat Vella	2.746	106	99	94	112	104	103	119	117	128	156	129	136	153	187	164	219	216	208	196
2. l'Eixample	4.026	187	187	181	164	177	193	187	207	190	228	178	207	226	244	206	249	239	282	294
3. Extramurs	4.651	189	207	206	216	222	222	212	248	224	238	235	234	272	277	274	264	276	318	317
4. Campanar	3.642	160	157	147	175	161	152	148	162	189	168	200	191	190	215	189	262	255	245	276
5. la Saïdia	4.717	183	208	208	220	224	219	266	258	258	243	243	279	245	262	260	294	290	288	269
6. el Pla del Real	3.268	148	156	136	150	175	145	165	187	203	182	203	177	172	184	167	161	190	175	192
7. l'Olivereta	4.850	230	235	223	268	239	230	223	255	259	253	259	244	237	263	239	300	274	295	324
8. Patraix	5.906	337	323	297	293	292	280	269	278	292	316	295	300	317	330	335	324	316	343	369
9. Jesús	5.549	246	222	235	277	229	294	270	288	320	265	301	301	306	311	321	323	324	320	396
10. Quatre Carreres	7.500	365	364	345	367	365	339	339	372	384	367	382	356	402	430	413	458	470	477	505
11. Poblats Marítims	6.033	296	270	280	281	255	284	291	314	310	289	305	318	297	339	355	353	386	394	416
12. Camins al Grau	6.734	360	358	361	304	334	292	299	337	366	339	354	314	353	374	358	366	419	414	432
13. Algirós	4.387	167	148	174	204	174	207	223	223	253	276	303	258	255	240	248	258	267	246	263
14. Benimaclet	3.435	143	126	146	147	163	148	154	190	187	184	188	216	210	204	205	187	205	225	207
15. Rascanya	5.595	271	269	274	288	307	249	278	261	295	299	256	304	269	276	328	333	301	353	384
16. Benicalap	4.715	245	229	202	215	199	229	216	229	223	233	231	232	241	259	275	279	288	343	347
17. Pobles del Nord	658	35	35	29	36	37	39	23	27	44	31	36	32	39	43	36	31	30	31	44
18. Pobles de l'Oest	1.453	84	68	60	63	64	55	82	82	72	62	63	72	83	88	73	85	89	101	107
19. Pobles del Sud	2.071	98	75	101	86	94	90	96	111	114	102	111	115	123	109	109	131	133	116	157

Fuente: Padrón Municipal de Habitantes a 1 de enero de 2017.

Font: Padró Municipal d'Habitants a 1 de gener de 2017

4.5. Población de 16 a 34 años según edad. Mujeres

4.5. Població de 16 a 34 anys segons edat. Dones

	Total	16	17	18	19	20	21	22	23	24	25	26	27	28	29	30	31	32	33	34
València	80.590	3.624	3.598	3.381	3.537	3.649	3.836	3.780	4.042	4.237	4.239	4.321	4.433	4.377	4.413	4.692	4.785	5.091	5.123	5.432
1. Ciutat Vella	2.925	93	83	95	109	99	131	111	143	156	161	188	175	181	174	194	195	222	212	203
2. l'Eixample	4.106	202	179	198	211	174	202	170	167	189	190	210	213	231	224	224	259	274	292	297
3. Extramurs	4.834	225	205	200	220	220	237	233	250	224	250	218	278	280	275	291	288	301	302	337
4. Campanar	3.727	150	157	143	131	159	143	162	153	202	206	182	208	223	211	235	238	263	273	288
5. la Saïdia	4.891	192	191	219	202	244	216	216	265	262	253	292	243	254	286	296	303	307	314	336
6. el Pla del Real	3.329	143	127	148	163	185	181	188	175	197	210	170	201	176	158	189	156	203	176	183
7. l'Olivereta	4.859	204	232	191	197	240	257	231	247	272	265	259	219	250	270	258	306	314	294	353
8. Patraix	5.720	268	289	249	284	291	290	263	306	312	297	261	312	292	291	336	339	327	352	361
9. Jesús	5.097	238	231	199	204	221	262	237	273	266	267	287	285	302	283	300	289	322	312	319
10. Quatre Carreres	7.304	356	371	355	330	328	349	342	369	391	357	356	363	382	423	420	423	438	465	486
11. Poblats Marítims	5.665	248	272	227	256	266	252	271	282	299	281	316	318	291	317	330	323	363	359	394
12. Camins al Grau	6.444	339	317	281	296	283	321	316	347	322	313	314	353	344	344	369	373	392	396	424
13. Algirós	4.163	146	161	146	184	187	192	236	227	248	252	289	267	245	223	221	222	240	252	225
14. Benimaclet	3.528	133	132	133	141	133	161	184	171	205	202	223	221	214	205	202	231	204	203	230
15. Rascanya	5.255	246	258	234	238	257	230	242	266	254	285	285	297	276	271	315	301	334	295	371
16. Benicalap	4.728	224	229	206	184	200	218	189	225	224	244	233	253	221	253	279	291	337	355	363
17. Pobles del Nord	594	41	25	28	35	20	18	27	28	39	38	38	28	31	29	40	26	31	35	37
18. Pobles de l'Oest	1.464	85	51	47	60	56	72	61	51	76	79	91	99	82	77	85	92	85	117	98
19. Pobles del Sud	1.957	91	88	82	92	86	104	101	97	99	89	109	100	102	99	108	130	134	119	127

Fuente: Padrón Municipal de Habitantes a 1 de enero de 2017.

Font: Padró Municipal d'Habitants a 1 de gener de 2017

4.6. Población según lugar de nacimiento

4.6. Població segons lloc de naixement

	Total	València	Resto de l'Horta	Resto de la Comunidad	Resto del Estado	Extranjero
València	792.086	434.319	21.488	60.816	141.636	133.827
1. Ciutat Vella	26.810	14.241	986	2.975	3.693	4.915
2. l'Eixample	42.615	25.539	1.187	4.339	5.868	5.682
3. Extramurs	48.475	27.742	1.665	4.910	6.676	7.482
4. Campanar	37.774	19.650	1.081	3.315	7.529	6.199
5. la Saïdia	46.891	24.092	1.290	4.111	8.555	8.843
6. el Pla del Real	30.362	16.776	883	3.435	5.513	3.755
7. l'Olivereta	48.311	23.472	1.530	3.319	9.506	10.484
8. Patraix	57.630	32.704	1.688	4.478	11.252	7.508
9. Jesús	52.226	27.619	1.334	3.760	10.111	9.402
10. Quatre Carreres	73.769	41.528	1.626	4.730	12.257	13.628
11. Poblat Marítims	56.643	35.352	967	2.554	8.630	9.140
12. Camins al Grau	65.320	34.510	1.321	4.537	12.283	12.669
13. Algirós	37.043	19.634	742	3.445	7.530	5.692
14. Benimaclet	29.038	14.610	800	2.825	6.229	4.574
15. Rascanya	52.764	26.869	1.247	3.284	10.440	10.924
16. Benicalap	45.638	23.932	1.163	2.925	9.731	7.887
17. Pobles del Nord	6.535	4.324	591	291	707	622
18. Pobles de l'Oest	14.005	8.131	695	664	2.467	2.048
19. Pobles del Sud	20.237	13.594	692	919	2.659	2.373

Fuente: Padrón Municipal de Habitantes a 1 de enero de 2017.

Font: Padró Municipal d'Habitants a 1 de gener de 2017

4.6. Población según lugar de nacimiento. Varones

4.6. Població segons lloc de naixement. Homes

	Total	València	Resto de l'Horta	Resto de la Comunidad	Resto del Estado	Extranjero
València	377.718	212.664	10.275	26.467	62.590	65.722
1. Ciutat Vella	12.718	6.903	431	1.361	1.700	2.323
2. l'Eixample	19.614	12.020	513	1.785	2.566	2.730
3. Extramurs	22.165	12.974	762	2.077	2.841	3.511
4. Campanar	17.925	9.625	518	1.484	3.406	2.892
5. la Saïdia	21.789	11.666	578	1.713	3.627	4.205
6. el Pla del Real	13.972	8.003	408	1.475	2.380	1.706
7. l'Olivereta	22.958	11.460	747	1.395	4.058	5.298
8. Patraix	27.243	16.040	831	1.915	4.953	3.504
9. Jesús	25.524	13.879	644	1.628	4.488	4.885
10. Quatre Carreres	35.549	20.473	808	2.116	5.505	6.647
11. Poblat Marítims	27.475	17.347	473	1.178	3.788	4.689
12. Camins al Grau	31.586	17.101	700	2.032	5.419	6.334
13. Algirós	17.593	9.722	353	1.455	3.318	2.745
14. Benimaclet	13.570	7.089	383	1.225	2.682	2.191
15. Rascanya	25.821	13.298	618	1.480	4.709	5.716
16. Benicalap	22.177	12.017	553	1.278	4.450	3.879
17. Pobles del Nord	3.159	2.125	289	133	318	294
18. Pobles de l'Oest	6.819	4.103	341	315	1.111	949
19. Pobles del Sud	10.061	6.819	325	422	1.271	1.224

Fuente: Padrón Municipal de Habitantes a 1 de enero de 2017.

Font: Padró Municipal d'Habitants a 1 de gener de 2017

4.6. Población según lugar de nacimiento. Mujeres

4.6. Població segons lloc de naixement. Dones

	Total	València	Resto de l'Horta	Resto de la Comunidad	Resto del Estado	Extranjero
València	414.368	221.655	11.213	34.349	79.046	68.105
1. Ciutat Vella	14.092	7.338	555	1.614	1.993	2.592
2. l'Eixample	23.001	13.519	674	2.554	3.302	2.952
3. Extramurs	26.310	14.768	903	2.833	3.835	3.971
4. Campanar	19.849	10.025	563	1.831	4.123	3.307
5. la Saïdia	25.102	12.426	712	2.398	4.928	4.638
6. el Pla del Real	16.390	8.773	475	1.960	3.133	2.049
7. l'Olivereta	25.353	12.012	783	1.924	5.448	5.186
8. Patraix	30.387	16.664	857	2.563	6.299	4.004
9. Jesús	26.702	13.740	690	2.132	5.623	4.517
10. Quatre Carreres	38.220	21.055	818	2.614	6.752	6.981
11. Poblats Marítims	29.168	18.005	494	1.376	4.842	4.451
12. Camins al Grau	33.734	17.409	621	2.505	6.864	6.335
13. Algirós	19.450	9.912	389	1.990	4.212	2.947
14. Benimaclet	15.468	7.521	417	1.600	3.547	2.383
15. Rascanya	26.943	13.571	629	1.804	5.731	5.208
16. Benicalap	23.461	11.915	610	1.647	5.281	4.008
17. Pobles del Nord	3.376	2.199	302	158	389	328
18. Pobles de l'Oest	7.186	4.028	354	349	1.356	1.099
19. Pobles del Sud	10.176	6.775	367	497	1.388	1.149

Fuente: Padrón Municipal de Habitantes a 1 de enero de 2017.

Font: Padró Municipal d'Habitants a 1 de gener de 2017

4.7. Población nacida en la Comunidad Valenciana fuera de la ciudad por comarcas principales

4.7. Població nascuda a la Comunitat Valenciana fora de la ciutat per comarques principals

	Total	l'Horta Oest	la Ribera Alta	l'Horta Nord	la Plana d'Utiel-Requena	la Safor	l'Horta Sud	els Serrans	el Camp de Túria	la Costera	la Plana Alta	Resto
València	82.304	10.011	7.616	7.350	5.954	4.181	4.127	3.918	3.287	3.186	2.811	29.863
1. Ciutat Vella	3.961	396	457	371	136	282	219	90	146	144	186	1.534
2. l'Eixample	5.526	481	691	385	262	344	321	85	176	273	246	2.262
3. Extramurs	6.575	765	757	458	329	427	442	195	281	279	206	2.436
4. Campanar	4.396	578	339	352	302	224	151	376	245	144	142	1.543
5. la Saïdia	5.401	545	426	603	352	234	142	467	309	162	139	2.022
6. el Pla del Real	4.318	368	464	356	179	396	159	92	129	173	222	1.780
7. l'Olivereta	4.849	1.068	347	271	588	179	191	233	183	145	105	1.539
8. Patraix	6.166	1.038	596	341	640	227	309	273	214	246	174	2.108
9. Jesús	5.094	679	502	248	515	171	407	200	160	316	130	1.766
10. Quatre Carreres	6.356	790	697	419	458	290	417	184	227	345	192	2.337
11. Poblat Marítims	3.521	424	318	372	194	164	171	126	195	111	146	1.300
12. Camins al Grau	5.858	663	597	361	431	360	297	202	178	244	233	2.292
13. Algirós	4.187	335	410	280	342	269	127	135	129	155	183	1.822
14. Benimaclet	3.625	303	266	397	242	196	100	146	134	154	184	1.503
15. Rascanya	4.531	491	260	632	436	202	124	322	208	127	157	1.572
16. Benicalap	4.088	503	251	517	349	115	143	607	226	93	104	1.180
17. Pobles del Nord	882	61	31	510	23	21	20	24	37	10	15	130
18. Pobles de l'Oest	1.359	286	58	384	103	27	25	123	62	14	26	251
19. Pobles del Sud	1.611	237	149	93	73	53	362	38	48	51	21	486

Fuente: Padrón Municipal de Habitantes a 1 de enero de 2017.

Font: Padró Municipal d'Habitants a 1 de gener de 2017

4.8. Población nacida en el Estado fuera de la provincia de Valencia por provincias principales

4.8. Població nascuda a l'Estat fora de la província de València per províncies principals

	Total	Cuenca	Albacete	Madrid (Comunidad de)	Alicante	Castellón	Ciudad Real	Teruel	Jaén	Barcelona	Murcia (Región de)	Córdoba	Badajoz	Resto
València	160.647	20.283	15.854	12.904	10.589	8.422	8.174	8.152	7.909	6.382	5.305	4.557	3.397	48.719
1. Ciutat Vella	4.716	257	283	497	568	455	116	174	119	252	211	80	52	1.652
2. l'Eixample	7.418	380	458	898	963	587	154	294	158	410	334	104	94	2.584
3. Extramurs	8.157	622	541	884	887	594	218	357	220	440	315	125	107	2.847
4. Campanar	8.542	1.062	750	834	603	410	343	450	347	367	278	171	128	2.799
5. la Saïdia	9.840	1.361	1.035	690	681	604	427	704	492	423	305	197	152	2.769
6. el Pla del Real	6.845	370	407	927	766	566	143	296	153	325	273	101	87	2.431
7. l'Olivereta	10.300	2.053	1.251	687	473	321	481	559	514	370	318	285	179	2.809
8. Patraix	12.393	2.047	1.337	896	642	499	609	625	635	517	416	333	226	3.611
9. Jesús	11.014	1.604	1.508	633	502	401	835	505	597	384	365	362	179	3.139
10. Quatre Carreres	13.653	1.367	1.452	1.067	766	630	645	745	706	556	476	501	295	4.447
11. Poblat Marítims	9.553	871	770	774	486	437	719	310	638	352	278	530	276	3.112
12. Camins al Grau	13.805	1.431	1.263	1.180	865	657	795	719	645	502	448	521	366	4.413
13. Algirós	8.781	909	793	669	680	571	426	539	385	291	318	226	215	2.759
14. Benimaclet	7.401	1.004	644	560	589	583	336	513	338	251	243	123	162	2.055
15. Rascanya	11.502	2.117	1.340	696	498	564	582	663	741	357	302	330	369	2.943
16. Benicalap	10.453	2.027	1.318	573	364	358	924	482	731	343	268	308	265	2.492
17. Pobles del Nord	790	99	69	75	49	34	48	33	60	45	15	25	21	217
18. Pobles de l'Oest	2.625	414	326	143	81	77	176	81	259	102	52	96	137	681
19. Pobles del Sud	2.859	288	309	221	126	74	197	103	171	95	90	139	87	959

Fuente: Padrón Municipal de Habitantes a 1 de enero de 2017.

Font: Padró Municipal d'Habitants a 1 de gener de 2017

4.9. Población nacida en el Estado fuera de la Comunidad Valenciana por comunidades principales

4.9. Població nascuda a l'Estat fora de la Comunitat Valenciana per comunitats principals

	Total	Castilla - La Mancha	Andalucía	Madrid (Comunidad de)	Aragón	Castilla y León	Cataluña	Murcia (Región de)	Extremadura	Galicia	País Vasco	Asturias (Principado de)	Ciudades autónomas de Ceuta y Melilla	Resto
València	141.636	47.588	24.886	12.904	11.899	10.342	8.477	5.305	5.001	3.457	2.921	1.831	1.569	5.456
1. Ciutat Vella	3.693	739	562	497	306	337	323	211	88	138	125	79	47	241
2. l'Eixample	5.868	1.104	773	898	539	519	558	334	152	215	222	145	61	348
3. Extramurs	6.676	1.531	894	884	650	645	592	315	181	191	194	144	68	387
4. Campanar	7.529	2.328	1.148	834	685	679	483	278	218	192	192	123	59	310
5. la Saïdia	8.555	3.053	1.275	690	934	659	553	305	239	191	149	99	87	321
6. el Pla del Real	5.513	1.045	710	927	535	531	427	273	134	190	216	118	66	341
7. l'Olivereta	9.506	4.012	1.548	687	765	641	489	318	283	158	123	82	92	308
8. Patraix	11.252	4.224	1.932	896	860	847	659	416	395	234	180	121	96	392
9. Jesús	10.111	4.181	1.833	633	714	663	522	365	325	187	167	98	105	318
10. Quatre Carreres	12.257	3.745	2.429	1.067	1.073	943	756	476	447	303	276	136	173	433
11. Poblat Marítims	8.630	2.550	2.172	774	489	499	445	278	375	276	198	100	150	324
12. Camins al Grau	12.283	3.770	2.245	1.180	1.058	910	684	448	481	375	276	203	144	509
13. Algirós	7.530	2.288	1.224	669	788	612	418	318	297	232	176	113	105	290
14. Benimaclet	6.229	2.182	915	560	687	468	339	243	236	148	106	53	73	219
15. Rascanya	10.440	4.307	1.917	696	849	640	469	302	479	178	138	86	84	295
16. Benicalap	9.731	4.492	1.909	573	631	443	442	268	345	135	94	66	99	234
17. Pobles del Nord	707	228	149	75	48	29	53	15	28	21	16	9	5	31
18. Pobles de l'Oest	2.467	949	633	143	119	115	129	52	165	27	28	15	15	77
19. Pobles del Sud	2.659	860	618	221	169	162	136	90	133	66	45	41	40	78

Fuente: Padrón Municipal de Habitantes a 1 de enero de 2017.

Font: Padró Municipal d'Habitants a 1 de gener de 2017

4.10. Población nacida en el extranjero según país de nacimiento

4.10. Població nascuda a l'estranger segons país de naixement

	Total	Ecuador	Colombia	Rumanía	Bolivia	Argentina	China	Pakistán	Francia	Venezuela	Marruecos	Italia	Bulgaria	Resto
València	133.827	13.733	11.283	9.962	9.183	6.068	5.999	5.516	5.471	4.740	4.603	4.502	2.962	49.805
1. Ciutat Vella	4.915	102	228	235	136	307	192	31	384	150	127	566	88	2.369
2. l'Eixample	5.682	396	245	212	398	306	271	62	401	166	241	424	114	2.446
3. Extramurs	7.482	461	476	362	964	362	628	124	385	259	180	372	157	2.752
4. Campanar	6.199	427	589	430	307	341	305	71	245	367	191	181	134	2.611
5. la Saïdia	8.843	1.224	785	546	826	415	319	109	268	301	256	308	211	3.275
6. el Pla del Real	3.755	135	318	192	204	189	194	76	175	187	163	344	73	1.505
7. l'Olivereta	10.484	1.395	796	754	1.028	395	402	992	268	277	410	110	172	3.485
8. Patraix	7.508	715	699	428	514	410	411	324	314	281	232	145	196	2.839
9. Jesús	9.402	1.074	983	638	704	336	386	857	279	279	244	116	238	3.268
10. Quatre Carreres	13.628	1.968	1.135	950	1.071	605	736	526	475	473	467	354	377	4.491
11. Pobles Marítims	9.140	371	644	1.773	367	418	270	365	472	216	356	307	284	3.297
12. Camins al Grau	12.669	772	1.492	836	587	624	564	895	485	638	403	412	321	4.640
13. Algirós	5.692	387	562	236	272	300	381	268	305	264	274	293	96	2.054
14. Benimaclet	4.574	401	311	276	319	280	314	74	207	148	154	278	29	1.783
15. Rascanya	10.924	2.369	722	715	785	287	219	422	326	295	409	113	174	4.088
16. Benicalap	7.887	1.077	881	558	465	294	312	210	240	250	243	101	144	3.112
17. Pobles del Nord	622	77	29	51	22	34			48	15	22	15	4	305
18. Pobles de l'Oest	2.048	157	212	278	127	77	52	14	69	80	128	25	50	779
19. Pobles del Sud	2.373	225	176	492	87	88	43	96	125	94	103	38	100	706

Fuente: Padrón Municipal de Habitantes a 1 de enero de 2017.

Font: Padró Municipal d'Habitants a 1 de gener de 2017

4.11. Población de 18 y más años según titulación. Total**4.11. Població de 18 i més anys segons titulació. Total**

	Total	No sabe leer ni escribir	Titulación inferior a graduado escolar	Graduado escolar o equivalente	Bachiller, Formación Profesional de Segundo Grado o Títulos equivalentes o superiores	Desconocido
València	660.899	2.463	139.583	200.591	318.220	42
1. Ciutat Vella	23.101	45	2.496	4.518	16.042	0
2. l'Eixample	35.648	53	3.243	6.818	25.534	0
3. Extramurs	40.945	45	4.487	9.545	26.868	0
4. Campanar	30.820	101	4.837	8.465	17.415	2
5. la Saïdia	39.897	122	8.223	12.618	18.932	2
6. el Pla del Real	25.116	19	2.104	4.101	18.891	1
7. l'Olivereta	40.895	207	10.788	14.561	15.335	4
8. Patraix	48.183	101	9.470	15.736	22.876	0
9. Jesús	44.106	174	11.637	15.200	17.091	4
10. Quatre Carreres	61.275	233	13.469	21.673	25.897	3
11. Poblets Marítims	46.975	277	14.374	16.570	15.751	3
12. Camins al Grau	53.160	168	11.399	16.518	25.068	7
13. Algirós	32.046	85	5.761	8.106	18.090	4
14. Benimaclet	24.922	94	5.077	6.368	13.382	1
15. Rascanya	42.796	277	11.646	14.812	16.055	6
16. Benicalap	37.265	242	10.747	12.869	13.403	4
17. Pobles del Nord	5.326	30	1.450	1.526	2.320	0
18. Pobles de l'Oest	11.464	83	3.284	4.369	3.727	1
19. Pobles del Sud	16.959	107	5.091	6.218	5.543	0

Fuente: Padrón Municipal de Habitantes a 1 de enero de 2017.

Font: Padró Municipal d'Habitants a 1 de gener de 2017

Población de 18 y más años según titulación
 Població de 18 i més anys segons titulació

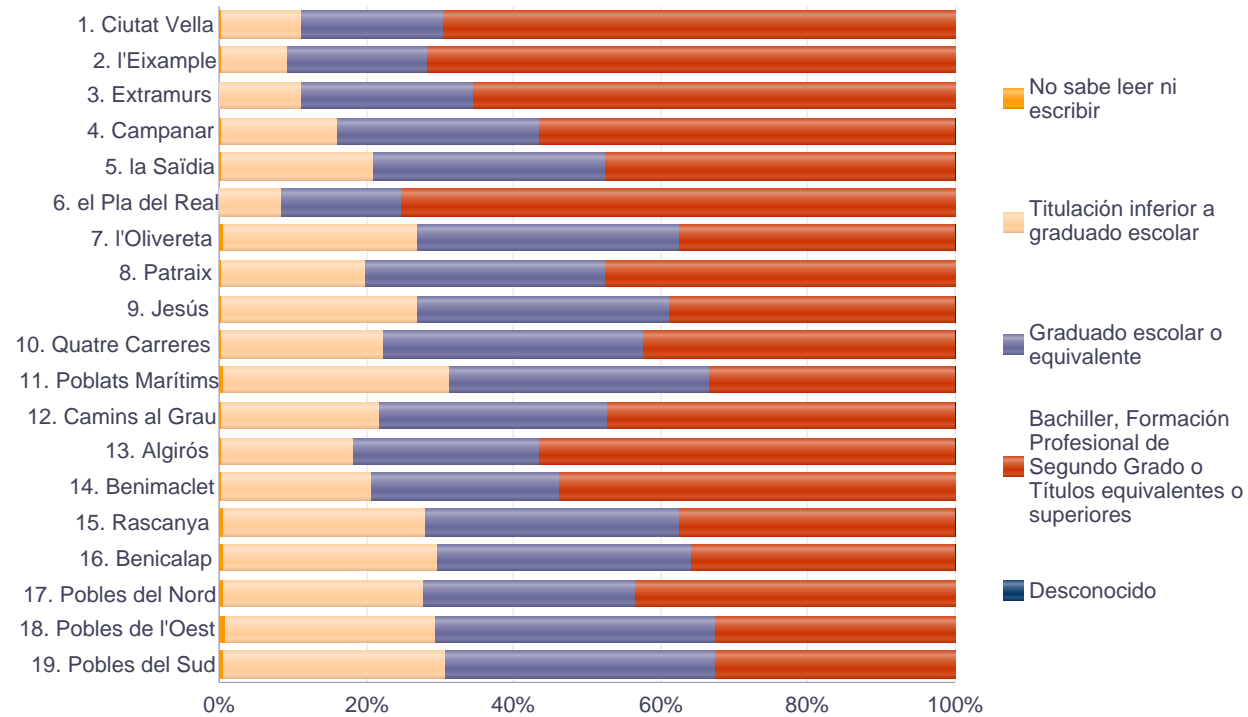

4.11. Población de 18 y más años según titulación. Varones**4.11. Població de 18 i més anys segons titulació. Homes**

	Total	No sabe leer ni escribir	Titulación inferior a graduado escolar	Graduado escolar o equivalente	Bachiller, Formación Profesional de Segundo Grado o Títulos equivalentes o superiores	Desconocido
València	310.508	500	60.699	97.900	151.385	24
1. Ciutat Vella	10.831	7	962	2.080	7.782	0
2. l'Eixample	16.054	13	1.132	2.934	11.975	0
3. Extramurs	18.329	9	1.657	4.208	12.455	0
4. Campanar	14.417	26	2.054	3.965	8.372	0
5. la Saïdia	18.197	23	3.346	5.964	8.863	1
6. el Pla del Real	11.372	7	734	1.671	8.959	1
7. l'Olivereta	19.154	45	4.767	7.109	7.231	2
8. Patraix	22.392	17	3.977	7.543	10.855	0
9. Jesús	21.326	45	5.283	7.759	8.237	2
10. Quatre Carreres	29.048	44	5.857	10.672	12.473	2
11. Poblat Marítims	22.461	39	6.406	8.484	7.530	2
12. Camins al Grau	25.306	35	5.158	8.108	12.000	5
13. Algirós	15.004	19	2.387	3.874	8.723	1
14. Benimaclet	11.541	23	2.056	3.053	6.408	1
15. Rascanya	20.803	59	5.450	7.574	7.717	3
16. Benicalap	17.848	49	4.943	6.536	6.317	3
17. Pobles del Nord	2.534	5	648	797	1.084	0
18. Pobles de l'Oest	5.498	11	1.503	2.255	1.728	1
19. Pobles del Sud	8.393	24	2.379	3.314	2.676	0

Fuente: Padrón Municipal de Habitantes a 1 de enero de 2017.

Font: Padró Municipal d'Habitants a 1 de gener de 2017

4.11. Población de 18 y más años según titulación. Mujeres**4.11. Població de 18 i més anys segons titulació. Dones**

	Total	No sabe leer ni escribir	Titulación inferior a graduado escolar	Graduado escolar o equivalente	Bachiller, Formación Profesional de Segundo Grado o Títulos equivalentes o superiores	Desconocido
València	350.391	1.963	78.884	102.691	166.835	18
1. Ciutat Vella	12.270	38	1.534	2.438	8.260	0
2. l'Eixample	19.594	40	2.111	3.884	13.559	0
3. Extramurs	22.616	36	2.830	5.337	14.413	0
4. Campanar	16.403	75	2.783	4.500	9.043	2
5. la Saïdia	21.700	99	4.877	6.654	10.069	1
6. el Pla del Real	13.744	12	1.370	2.430	9.932	0
7. l'Olivereta	21.741	162	6.021	7.452	8.104	2
8. Patraix	25.791	84	5.493	8.193	12.021	0
9. Jesús	22.780	129	6.354	7.441	8.854	2
10. Quatre Carreres	32.227	189	7.612	11.001	13.424	1
11. Poblat Marítims	24.514	238	7.968	8.086	8.221	1
12. Camins al Grau	27.854	133	6.241	8.410	13.068	2
13. Algirós	17.042	66	3.374	4.232	9.367	3
14. Benimaclet	13.381	71	3.021	3.315	6.974	0
15. Rascanya	21.993	218	6.196	7.238	8.338	3
16. Benicalap	19.417	193	5.804	6.333	7.086	1
17. Pobles del Nord	2.792	25	802	729	1.236	0
18. Pobles de l'Oest	5.966	72	1.781	2.114	1.999	0
19. Pobles del Sud	8.566	83	2.712	2.904	2.867	0

Fuente: Padrón Municipal de Habitantes a 1 de enero de 2017.

Font: Padró Municipal d'Habitants a 1 de gener de 2017

4.12. Población extranjera según edad en 3 grupos. Total**4.12. Població estrangera segons edat en 3 grups. Total**

	Total	0-15	16-64	65 y más
València	94.575	13.197	78.162	3.216
1. Ciutat Vella	3.945	349	3.432	164
2. l'Eixample	4.125	468	3.460	197
3. Extramurs	5.232	620	4.438	174
4. Campanar	4.222	693	3.335	194
5. la Saïdia	6.101	793	5.101	207
6. el Pla del Real	2.629	272	2.243	114
7. l'Olivereta	7.301	1.086	6.020	195
8. Patraix	4.852	715	3.949	188
9. Jesús	6.542	913	5.450	179
10. Quatre Carreres	9.313	1.341	7.645	327
11. Poblats Marítims	7.314	1.227	5.833	254
12. Camins al Grau	8.925	1.279	7.299	347
13. Algirós	3.930	421	3.380	129
14. Benimaclet	3.290	384	2.816	90
15. Rascanya	7.616	1.129	6.317	170
16. Benicalap	5.609	912	4.533	164
17. Pobles del Nord	414	72	330	12
18. Pobles de l'Oest	1.441	216	1.178	47
19. Pobles del Sud	1.774	307	1.403	64

Fuente: Padrón Municipal de Habitantes a 1 de enero de 2017.

Font: Padró Municipal d'Habitants a 1 de gener de 2017

4.12. Población extranjera según edad en 3 grupos. Varones**4.12. Població estrangera segons edat en 3 grups. Homes**

	Total	0-15	16-64	65 y más
València	49.051	6.790	40.844	1.417
1. Ciutat Vella	1.924	167	1.674	83
2. l'Eixample	2.087	233	1.754	100
3. Extramurs	2.631	330	2.217	84
4. Campanar	2.054	340	1.631	83
5. la Saïdia	3.042	404	2.551	87
6. el Pla del Real	1.257	140	1.072	45
7. l'Olivereta	3.990	571	3.334	85
8. Patraix	2.397	353	1.964	80
9. Jesús	3.647	475	3.093	79
10. Quatre Carreres	4.812	698	3.970	144
11. Pobles Marítims	3.871	647	3.105	119
12. Camins al Grau	4.674	625	3.885	164
13. Algirós	1.991	219	1.715	57
14. Benimaclet	1.628	202	1.391	35
15. Rascanya	4.251	586	3.602	63
16. Benicalap	2.937	482	2.399	56
17. Pobles del Nord	201	37	159	5
18. Pobles de l'Oest	686	106	563	17
19. Pobles del Sud	971	175	765	31

Fuente: Padrón Municipal de Habitantes a 1 de enero de 2017.
 Font: Padró Municipal d'Habitants a 1 de gener de 2017

4.12. Población extranjera según edad en 3 grupos. Mujeres**4.12. Població estrangera segons edat en 3 grups. Dones**

	Total	0-15	16-64	65 y más
València	45.524	6.407	37.318	1.799
1. Ciutat Vella	2.021	182	1.758	81
2. l'Eixample	2.038	235	1.706	97
3. Extramurs	2.601	290	2.221	90
4. Campanar	2.168	353	1.704	111
5. la Saïdia	3.059	389	2.550	120
6. el Pla del Real	1.372	132	1.171	69
7. l'Olivereta	3.311	515	2.686	110
8. Patraix	2.455	362	1.985	108
9. Jesús	2.895	438	2.357	100
10. Quatre Carreres	4.501	643	3.675	183
11. Pobles Marítims	3.443	580	2.728	135
12. Camins al Grau	4.251	654	3.414	183
13. Algirós	1.939	202	1.665	72
14. Benimaclet	1.662	182	1.425	55
15. Rascanya	3.365	543	2.715	107
16. Benicalap	2.672	430	2.134	108
17. Pobles del Nord	213	35	171	7
18. Pobles de l'Oest	755	110	615	30
19. Pobles del Sud	803	132	638	33

Fuente: Padrón Municipal de Habitantes a 1 de enero de 2017.
 Font: Padró Municipal d'Habitants a 1 de gener de 2017

4.13. Población extranjera según nacionalidad, por continentes. Total**4.13. Població estrangera segons nacionalitat, per continents. Total**

	Total	Resto UE(28)	Europa No UE(28)	África	América del Norte	América Central	América del Sur	Asia	Oceanía y Otros
València	94.575	31.401	5.988	12.251	1.348	4.362	23.064	16.064	97
1. Ciutat Vella	3.945	2.156	178	381	183	125	538	363	21
2. l'Eixample	4.125	1.945	186	423	170	149	775	472	5
3. Extramurs	5.232	1.954	230	330	120	289	1.412	892	5
4. Campanar	4.222	1.486	406	524	64	197	889	654	2
5. la Saïdia	6.101	1.852	583	740	57	355	1.789	721	4
6. el Pla del Real	2.629	1.261	114	145	51	113	548	394	3
7. l'Olivereta	7.301	1.651	539	1.023	39	381	1.959	1.708	1
8. Patraix	4.852	1.291	379	629	38	250	1.317	948	0
9. Jesús	6.542	1.475	380	1.097	40	361	1.718	1.468	3
10. Quatre Carreres	9.313	2.889	514	1.008	115	530	2.630	1.608	19
11. Poblets Marítims	7.314	3.560	479	917	79	223	1.132	919	5
12. Camins al Grau	8.925	2.798	577	889	167	231	2.049	2.197	17
13. Algirós	3.930	1.235	164	349	58	192	1.081	847	4
14. Benimaclet	3.290	1.180	132	363	58	267	772	514	4
15. Rascanya	7.616	1.671	513	1.847	33	313	2.139	1.097	3
16. Benicalap	5.609	1.345	363	1.070	47	251	1.532	1.001	0
17. Pobles del Nord	414	207	40	71	7	19	64	6	0
18. Pobles de l'Oest	1.441	536	141	227	10	66	358	103	0
19. Pobles del Sud	1.774	909	70	218	12	50	362	152	1

Fuente: Padrón Municipal de Habitantes a 1 de enero de 2017.

Font: Padró Municipal d'Habitants a 1 de gener de 2017

4.13. Población extranjera según nacionalidad, por continentes. Varones**4.13. Població estrangera segons nacionalitat, per continents. Homes**

	Total	Resto UE(28)	Europa No UE(28)	África	América del Norte	América Central	América del Sur	Asia	Oceanía y Otros
València	49.051	15.742	2.446	8.069	625	1.484	10.721	9.918	46
1. Ciutat Vella	1.924	1.065	64	252	86	48	224	176	9
2. l'Eixample	2.087	985	65	308	75	51	354	246	3
3. Extramurs	2.631	992	91	256	60	93	632	504	3
4. Campanar	2.054	710	161	348	24	60	400	351	0
5. la Saïdia	3.042	918	256	489	25	118	833	401	2
6. el Pla del Real	1.257	599	40	90	29	47	244	206	2
7. l'Olivereta	3.990	827	229	629	13	114	959	1.218	1
8. Patraix	2.397	614	161	379	15	73	585	570	0
9. Jesús	3.647	738	162	765	20	125	824	1.010	3
10. Quatre Carreres	4.812	1.475	201	719	51	168	1.229	962	7
11. Poblets Marítims	3.871	1.847	197	568	39	106	523	589	2
12. Camins al Grau	4.674	1.411	223	582	85	85	901	1.378	9
13. Algirós	1.991	579	63	225	25	68	522	508	1
14. Benimaclet	1.628	581	48	236	31	94	358	279	1
15. Rascanya	4.251	868	225	1.228	13	112	1.085	718	2
16. Benicalap	2.937	673	141	686	21	76	709	631	0
17. Pobles del Nord	201	97	21	48	3	5	23	4	0
18. Pobles de l'Oest	686	279	64	116	2	18	146	61	0
19. Pobles del Sud	971	484	34	145	8	23	170	106	1

Fuente: Padrón Municipal de Habitantes a 1 de enero de 2017.

Font: Padró Municipal d'Habitants a 1 de gener de 2017

4.13. Población extranjera según nacionalidad, por continentes. Mujeres**4.13. Població estrangera segons nacionalitat, per continents. Dones**

	Total	Resto UE(28)	Europa No UE(28)	África	América del Norte	América Central	América del Sur	Asia	Oceanía y Otros
València	45.524	15.659	3.542	4.182	723	2.878	12.343	6.146	51
1. Ciutat Vella	2.021	1.091	114	129	97	77	314	187	12
2. l'Eixample	2.038	960	121	115	95	98	421	226	2
3. Extramurs	2.601	962	139	74	60	196	780	388	2
4. Campanar	2.168	776	245	176	40	137	489	303	2
5. la Saïdia	3.059	934	327	251	32	237	956	320	2
6. el Pla del Real	1.372	662	74	55	22	66	304	188	1
7. l'Olivereta	3.311	824	310	394	26	267	1.000	490	0
8. Patraix	2.455	677	218	250	23	177	732	378	0
9. Jesús	2.895	737	218	332	20	236	894	458	0
10. Quatre Carreres	4.501	1.414	313	289	64	362	1.401	646	12
11. Pobles Marítims	3.443	1.713	282	349	40	117	609	330	3
12. Camins al Grau	4.251	1.387	354	307	82	146	1.148	819	8
13. Algirós	1.939	656	101	124	33	124	559	339	3
14. Benimaclet	1.662	599	84	127	27	173	414	235	3
15. Rascanya	3.365	803	288	619	20	201	1.054	379	1
16. Benicalap	2.672	672	222	384	26	175	823	370	0
17. Pobles del Nord	213	110	19	23	4	14	41	2	0
18. Pobles de l'Oest	755	257	77	111	8	48	212	42	0
19. Pobles del Sud	803	425	36	73	4	27	192	46	0

Fuente: Padrón Municipal de Habitantes a 1 de enero de 2017.

Font: Padró Municipal d'Habitants a 1 de gener de 2017

4.14. Población extranjera según nacionalidad, por países. Total**4.14. Població estrangera segons nacionalitat, per països. Total**

	Total	Rumanía	Italia	China	Pakistán	Bolivia	Ecuador	Colombia	Bulgaria	Marruecos	Ucrania	Francia	Honduras	Resto
València	94.575	11.091	6.955	6.635	5.495	5.312	4.959	4.560	3.113	2.957	2.610	2.453	2.174	36.261
1. Ciutat Vella	3.945	260	701	204	26	75	31	91	86	70	48	329	50	1.974
2. l'Eixample	4.125	229	551	284	58	221	162	96	117	140	54	307	66	1.840
3. Extramurs	5.232	395	516	640	115	570	162	197	160	90	89	257	153	1.888
4. Campanar	4.222	474	363	320	82	159	140	211	145	116	145	127	114	1.826
5. la Saïdia	6.101	613	446	364	113	488	430	346	219	172	319	127	201	2.263
6. el Pla del Real	2.629	211	428	210	81	125	52	119	78	75	43	115	34	1.058
7. l'Olivereta	7.301	847	232	471	986	567	468	308	184	283	208	66	218	2.463
8. Patraix	4.852	457	299	444	338	286	218	259	190	143	137	62	132	1.887
9. Jesús	6.542	723	238	442	852	424	377	380	248	163	147	41	163	2.344
10. Quatre Carreres	9.313	1.078	643	858	503	617	705	462	414	255	209	154	311	3.104
11. Pobles Marítims	7.314	2.003	486	289	388	218	136	286	301	241	234	198	62	2.472
12. Camins al Grau	8.925	932	666	635	902	368	271	554	334	270	283	189	92	3.429
13. Algirós	3.930	254	398	408	245	166	199	267	84	182	66	133	46	1.482
14. Benimaclet	3.290	310	398	352	70	177	170	131	27	89	53	107	159	1.247
15. Rascanya	7.616	776	220	244	415	482	905	292	188	324	287	90	162	3.231
16. Benicalap	5.609	618	203	368	211	237	393	389	168	169	166	62	157	2.468
17. Pobles del Nord	414	52	30	0	0	9	10	11	2	13	23	36	9	219
18. Pobles de l'Oest	1.441	320	59	57	14	66	50	87	53	90	60	12	26	547
19. Pobles del Sud	1.774	539	78	45	96	57	80	74	115	72	39	41	19	519

Fuente: Padrón Municipal de Habitantes a 1 de enero de 2017.

Font: Padró Municipal d'Habitants a 1 de gener de 2017

4.14. Población extranjera según nacionalidad, por países. Varones**4.14. Població estrangera segons nacionalitat, per països. Homes**

	Total	Rumanía	Pakistán	Italia	China	Ecuador	Bolivia	Colombia	Marruecos	India	Bulgaria	Argelia	Senegal	Resto
València	49.051	5.299	4.164	3.949	3.369	2.796	2.240	2.156	1.659	1.477	1.465	1.357	1.305	17.815
1. Ciutat Vella	1.924	116	23	382	94	11	23	39	27	9	33	27	74	1.066
2. l'Eixample	2.087	97	40	327	139	92	90	43	87	24	50	61	60	977
3. Extramurs	2.631	187	75	291	344	89	251	94	59	52	83	31	35	1.040
4. Campanar	2.054	195	56	199	160	79	68	97	72	78	66	38	32	914
5. la Saïdia	3.042	285	85	248	174	238	198	167	107	106	103	87	73	1.171
6. el Pla del Real	1.257	79	56	234	104	28	46	60	46	5	38	20	1	540
7. l'Olivereta	3.990	409	811	135	240	284	260	150	152	123	91	83	84	1.168
8. Patraix	2.397	201	242	172	228	126	118	112	73	58	85	44	60	878
9. Jesús	3.647	336	668	141	229	225	182	181	80	64	128	87	296	1.030
10. Quatre Carreres	4.812	532	358	375	451	403	244	227	149	69	205	103	117	1.579
11. Poblat Marítims	3.871	1.020	292	292	145	61	100	145	124	94	144	136	109	1.209
12. Camins al Grau	4.674	419	672	379	324	154	151	231	151	181	152	117	105	1.638
13. Algirós	1.991	117	188	218	201	110	71	125	110	54	33	34	18	712
14. Benimaclet	1.628	147	51	211	171	90	70	58	43	17	11	98	26	635
15. Rascanya	4.251	387	302	139	114	521	217	152	188	276	93	253	99	1.510
16. Benicalap	2.937	308	157	103	199	213	101	197	96	247	70	78	95	1.073
17. Pobles del Nord	201	26	0	15	0	8	2	2	9	2	2	28	0	107
18. Pobles de l'Oest	686	157	12	37	30	20	28	38	47	14	25	12	1	265
19. Pobles del Sud	971	281	76	51	22	44	20	38	39	4	53	20	20	303

Fuente: Padrón Municipal de Habitantes a 1 de enero de 2017.

Font: Padró Municipal d'Habitants a 1 de gener de 2017

4.14. Población extranjera según nacionalidad, por países. Mujeres

4.14. Població estrangera segons nacionalitat, per països. Dones

	Total	Rumania	China	Bolivia	Italia	Colombia	Ecuador	Bulgaria	Honduras	Ucrania	Pakistán	Marruecos	Francia	Resto
València	45.524	5.792	3.266	3.072	3.006	2.404	2.163	1.648	1.628	1.520	1.331	1.298	1.246	17.150
1. Ciutat Vella	2.021	144	110	52	319	52	20	53	39	34	3	43	164	988
2. l'Eixample	2.038	132	145	131	224	53	70	67	53	37	18	53	158	897
3. Extramurs	2.601	208	296	319	225	103	73	77	118	57	40	31	145	909
4. Campanar	2.168	279	160	91	164	114	61	79	82	93	26	44	63	912
5. la Saïdia	3.059	328	190	290	198	179	192	116	147	169	28	65	70	1.087
6. el Pla del Real	1.372	132	106	79	194	59	24	40	22	26	25	29	63	573
7. l'Olivereta	3.311	438	231	307	97	158	184	93	156	114	175	131	27	1.200
8. Patraix	2.455	256	216	168	127	147	92	105	104	87	96	70	35	952
9. Jesús	2.895	387	213	242	97	199	152	120	134	84	184	83	22	978
10. Quatre Carreres	4.501	546	407	373	268	235	302	209	231	121	145	106	72	1.486
11. Poblat Marítims	3.443	983	144	118	194	141	75	157	43	137	96	117	93	1.145
12. Camins al Grau	4.251	513	311	217	287	323	117	182	70	162	230	119	82	1.638
13. Algirós	1.939	137	207	95	180	142	89	51	38	38	57	72	81	752
14. Benimaclet	1.662	163	181	107	187	73	80	16	116	33	19	46	62	579
15. Rascanya	3.365	389	130	265	81	140	384	95	115	165	113	136	43	1.309
16. Benicalap	2.672	310	169	136	100	192	180	98	117	99	54	73	25	1.119
17. Pobles del Nord	213	26	0	7	15	9	2	0	8	9	0	4	19	114
18. Pobles de l'Oest	755	163	27	38	22	49	30	28	22	32	2	43	3	296
19. Pobles del Sud	803	258	23	37	27	36	36	62	13	23	20	33	19	216

Fuente: Padrón Municipal de Habitantes a 1 de enero de 2017.

Font: Padró Municipal d'Habitants a 1 de gener de 2017

4.15. Población de nacionalidad extranjera de 18 y más años según titulación. Total**4.15. Població de nacionalitat estrangera de 18 i més anys segons titulació. Total**

	Total	No sabe leer ni escribir	Titulación inferior a graduado escolar	Graduado escolar o equivalente	Bachiller, Formación Profesional de Segundo Grado o Títulos equivalentes o superiores	Desconocido
València	79.797	127	18.075	30.446	31.107	42
1. Ciutat Vella	3.561	2	421	913	2.225	
2. l'Eixample	3.603	3	460	1.092	2.048	
3. Extramurs	4.548	6	819	1.614	2.109	
4. Campanar	3.467	7	673	1.328	1.457	2
5. la Saïdia	5.211	9	1.042	2.106	2.052	2
6. el Pla del Real	2.321	5	293	583	1.439	1
7. l'Olivereta	6.071	10	1.704	2.807	1.546	4
8. Patraix	4.051	3	929	1.663	1.456	
9. Jesús	5.499	14	1.643	2.243	1.595	4
10. Quatre Carreres	7.801	17	1.583	3.428	2.770	3
11. Poblets Marítims	5.944	7	1.928	1.909	2.097	3
12. Camins al Grau	7.486	11	1.887	2.713	2.868	7
13. Algirós	3.460	9	546	941	1.960	4
14. Benimaclet	2.855	7	577	891	1.379	1
15. Rascanya	6.359	6	1.733	2.836	1.778	6
16. Benicalap	4.585	7	1.168	2.053	1.353	4
17. Pobles del Nord	335	1	38	145	151	
18. Pobles de l'Oest	1.199	1	277	511	409	1
19. Pobles del Sud	1.441	2	354	670	415	

Fuente: Padrón Municipal de Habitantes a 1 de enero de 2017.

Font: Padró Municipal d'Habitants a 1 de gener de 2017

4.15. Población de nacionalidad extranjera según titulación. Varones**4.15. Població de nacionalitat estrangera segons titulació. Homes**

	Total	No sabe leer ni escribir	Titulación inferior a graduado escolar	Graduado escolar o equivalente	Bachiller, Formación Profesional de Segundo Grado o Títulos equivalentes o superiores	Desconocido
València	41.422	80	10.885	15.813	14.620	24
1. Ciutat Vella	1.739	1	253	432	1.053	0
2. l'Eixample	1.830	2	275	540	1.013	0
3. Extramurs	2.270	4	474	846	946	0
4. Campanar	1.680	4	372	647	657	0
5. la Saïdia	2.588	7	597	1.062	921	1
6. el Pla del Real	1.098	3	149	263	682	1
7. l'Olivereta	3.330	7	1.105	1.507	709	2
8. Patraix	2.003	2	504	845	652	0
9. Jesús	3.101	10	1.094	1.234	761	2
10. Quatre Carreres	4.034	10	963	1.755	1.304	2
11. Poblets Marítims	3.144	6	1.083	1.053	1.000	2
12. Camins al Grau	3.955	7	1.168	1.396	1.379	5
13. Algirós	1.745	5	329	473	937	1
14. Benimaclet	1.400	3	328	423	645	1
15. Rascanya	3.591	3	1.121	1.581	883	3
16. Benicalap	2.399	4	693	1.085	614	3
17. Pobles del Nord	163	1	21	73	68	0
18. Pobles de l'Oest	571	0	148	247	175	1
19. Pobles del Sud	781	1	208	351	221	0

Fuente: Padrón Municipal de Habitantes a 1 de enero de 2017.

Font: Padró Municipal d'Habitants a 1 de gener de 2017

4.15. Población de nacionalidad extranjera según titulación. Mujeres**4.15. Població de nacionalitat estrangera segons titulació. Dones**

	Total	No sabe leer ni escribir	Titulación inferior a graduado escolar	Graduado escolar o equivalente	Bachiller, Formación Profesional de Segundo Grado o Títulos equivalentes o superiores	Desconocido
València	38.375	47	7.190	14.633	16.487	18
1. Ciutat Vella	1.822	1	168	481	1.172	0
2. l'Eixample	1.773	1	185	552	1.035	0
3. Extramurs	2.278	2	345	768	1.163	0
4. Campanar	1.787	3	301	681	800	2
5. la Saïdia	2.623	2	445	1.044	1.131	1
6. el Pla del Real	1.223	2	144	320	757	0
7. l'Olivereta	2.741	3	599	1.300	837	2
8. Patraix	2.048	1	425	818	804	0
9. Jesús	2.398	4	549	1.009	834	2
10. Quatre Carreres	3.767	7	620	1.673	1.466	1
11. Poblets Marítims	2.800	1	845	856	1.097	1
12. Camins al Grau	3.531	4	719	1.317	1.489	2
13. Algirós	1.715	4	217	468	1.023	3
14. Benimaclet	1.455	4	249	468	734	0
15. Rascanya	2.768	3	612	1.255	895	3
16. Benicalap	2.186	3	475	968	739	1
17. Pobles del Nord	172	0	17	72	83	0
18. Pobles de l'Oest	628	1	129	264	234	0
19. Pobles del Sud	660	1	146	319	194	0

Fuente: Padrón Municipal de Habitantes a 1 de enero de 2017.

Font: Padró Municipal d'Habitants a 1 de gener de 2017

4.16. Población en viviendas colectivas según edad. Total

4.16. Població en habitatges col·lectius segons edat. Total

	Total	0-15	16-64	65 y más
València	4.582	302	2.564	1.716
1. Ciutat Vella	907	46	508	353
2. l'Eixample	164	3	83	78
3. Extramurs	602	65	430	107
4. Campanar	257	44	138	75
5. la Saïdia	724	12	278	434
6. el Pla del Real	130	0	82	48
7. l'Olivereta	275	39	81	155
8. Patraix	112	6	92	14
9. Jesús	127	9	97	21
10. Quatre Carreres	101	3	61	37
11. Poblats Marítims	293	30	194	69
12. Camins al Grau	204	5	111	88
13. Algirós	149	1	140	8
14. Benimaclet	250	34	183	33
15. Rascanya	58	3	40	15
16. Benicalap	82	0	15	67
17. Pobles del Nord	78	0	3	75
18. Pobles de l'Oest	31	0	2	29
19. Pobles del Sud	38	2	26	10

Fuente: Padrón Municipal de Habitantes a 1 de enero de 2017.
Font: Padró Municipal d'Habitants a 1 de gener de 2017

4.16. Población en viviendas colectivas según edad y sexo

4.16 Població a habitatges col·lectius segons edat i sexe

	Total Varones	Varones			Total Mujeres	Mujeres		
		0-15	16-64	65 y más		0-15	16-64	65 y más
València	2.144	168	1.507	469	2.438	134	1.057	1.247
1. Ciutat Vella	363	18	237	108	544	28	271	245
2. l'Eixample	81	2	47	32	83	1	36	46
3. Extramurs	399	40	310	49	203	25	120	58
4. Campanar	132	26	76	30	125	18	62	45
5. la Saïdia	316	6	190	120	408	6	88	314
6. el Pla del Real	64	0	46	18	66	0	36	30
7. l'Olivereta	63	26	22	15	212	13	59	140
8. Patraix	66	2	62	2	46	4	30	12
9. Jesús	84	3	73	8	43	6	24	13
10. Quatre Carreres	51	1	39	11	50	2	22	26
11. Poblats Marítims	180	20	131	29	113	10	63	40
12. Camins al Grau	76	2	70	4	128	3	41	84
13. Algirós	83	0	76	7	66	1	64	1
14. Benimaclet	95	19	71	5	155	15	112	28
15. Rascanya	38	2	29	7	20	1	11	8
16. Benicalap	32	0	11	21	50	0	4	46
17. Pobles del Nord	0	0	0	0	78	0	3	75
18. Pobles de l'Oest	1	0	1	0	30	0	1	29
19. Pobles del Sud	20	1	16	3	18	1	10	7

Fuente: Padrón Municipal de Habitantes a 1 de enero de 2017.
Font: Padró Municipal d'Habitants a 1 de gener de 2017

5. Clasificaciones de la población de los barrios

5. Classificacions de la població dels barris

5.1. Población según edad en tres grupos

5.1. Població segons edat en tres grups

		Total	0-15	16-64	65 y más
València		792.086	116.379	514.048	161.659
1. Ciutat Vella	1.1. la Seu	2.978	379	2.028	571
	1.2. la Xerea	3.885	502	2.448	935
	1.3. el Carme	6.384	768	4.309	1.307
	1.4. el Pilar	4.588	560	3.186	842
	1.5. el Mercat	3.530	435	2.444	651
	1.6. Sant Francesc	5.445	684	3.334	1.427
2. l'Eixample	2.1. Russafa	23.864	3.315	15.470	5.079
	2.2. el Pla del Remei	7.005	1.043	4.183	1.779
	2.3. Gran Via	11.746	1.854	6.970	2.922
3. Extramurs	3.1. el Botànic	6.631	906	4.351	1.374
	3.2. la Roqueta	4.413	531	2.917	965
	3.3. la Petxina	15.030	2.217	9.339	3.474
	3.4. Arrancapins	22.401	3.050	13.940	5.411
4. Campanar	4.1. Campanar	11.601	1.464	7.353	2.784
	4.2. les Tendetes	5.205	580	3.355	1.270
	4.3. el Calvari	4.741	538	3.016	1.187
	4.4. Sant Pau	16.227	3.748	10.425	2.054
5. la Saïdia	5.1. Marxalenes	10.552	1.275	6.534	2.743
	5.2. Morvedre	10.256	1.337	6.389	2.530
	5.3. Trinitat	7.876	975	4.891	2.010
	5.4. Tormos	8.489	1.265	5.624	1.600
	5.5. Sant Antoni	9.718	1.368	6.338	2.012
6. el Pla del Real	6.1. Exposició	6.702	998	4.001	1.703
	6.2. Mestalla	14.550	2.212	9.280	3.058
	6.3. Jaume Roig	6.460	1.060	3.797	1.603
	6.4. Ciutat Universitària	2.650	402	1.586	662
7. l'Olivereta	7.1. Nou Moles	25.901	3.260	16.545	6.096
	7.2. Soternes	5.024	748	3.136	1.140
	7.3. Tres Forques	8.816	1.198	5.507	2.111
	7.4. la Font Santa	3.518	595	2.262	661
	7.5. la Llum	5.052	714	3.378	960
8. Patraix	8.1. Patraix	24.555	3.356	15.723	5.476
	8.2. Sant Isidre	9.891	1.568	6.910	1.413
	8.3. Vara de Quart	10.426	1.214	6.876	2.336

		Total	0-15	16-64	65 y más
8. Patraix	8.4. Safranar	9.143	1.546	6.109	1.488
	8.5. Favara	3.615	546	2.469	600
9. Jesús	9.1. la Raiosa	15.417	2.092	10.058	3.267
	9.2. l'Hort de Senabre	17.024	2.341	11.355	3.328
	9.3. la Creu Coberta	6.117	739	4.246	1.132
	9.4. Sant Marcel·lí	9.963	1.296	6.435	2.232
	9.5. Camí Real	3.705	715	2.527	463
10. Quatre Carreres	10.1. Mont-Olivet	19.555	2.649	12.258	4.648
	10.2. en Corts	12.001	1.674	7.849	2.478
	10.3. Malilla	22.026	3.394	14.299	4.333
	10.4. Fonteta de Sant Lluís	2.901	426	1.881	594
	10.5. na Rovella	7.890	1.113	5.013	1.764
	10.6. la Punta	2.610	427	1.715	468
	10.7. Ciutat de les Arts i de les Ciències	6.786	1.355	4.750	681
11. Poblat Marítims	11.1. el Grau	9.336	1.524	6.289	1.523
	11.2. el Cabanyal- el Canyamelar	20.170	3.091	12.807	4.272
	11.3. la Malva-rosa	13.137	1.791	8.621	2.725
	11.4. Beteró	8.047	1.198	5.429	1.420
	11.5. Natzaret	5.953	978	3.793	1.182
12. Camins al Grau	12.1. Aiora	25.092	3.741	16.740	4.611
	12.2. Albors	8.651	1.140	5.621	1.890
	12.3. la Creu del Grau	14.765	2.279	9.770	2.716
	12.4. Camí Fondo	4.574	635	3.049	890
	12.5. Penya-roja	12.238	2.991	7.956	1.291
13. Algirós	13.1. l'Illa Perduda	8.716	1.138	5.605	1.973
	13.2. Ciutat Jardí	11.958	1.190	7.888	2.880
	13.3. l'Amistat	7.174	856	4.660	1.658
	13.4. la Bega Baixa	5.689	749	3.626	1.314
	13.5. la Carrasca	3.506	442	2.437	627
14. Benimaclet	14.1. Benimaclet	23.631	2.954	15.653	5.024
	14.2. Camí de Vera	5.407	628	3.837	942
15. Rascanya	15.1. Orriols	16.019	2.396	10.400	3.223
	15.2. Torrefiel	26.038	3.960	17.120	4.958
	15.3. Sant Llorenç	10.707	2.568	7.099	1.040
16. Benicalap	16.1. Benicalap	39.906	6.599	26.387	6.920
	16.2. Ciutat Fallera	5.732	847	3.798	1.087
17. Pobles del Nord	17.1. Benifaraig	1.014	158	652	204
	17.2. Poble Nou	855	106	546	203
	17.3. Carpesa	1.216	145	786	285
	17.4. Cases de Bàrcena	355	42	222	91

		Total	0-15	16-64	65 y más
17. Pobles del Nord	17.5. Mauella	47	4	26	17
	17.6. Massarrojos	2.327	503	1.470	354
	17.7. Borbotó	721	115	432	174
18. Pobles de l'Oest	18.1. Benimàmet	12.888	2.053	8.467	2.368
	18.2. Beniferri	1.117	200	785	132
19. Pobles del Sud	19.1. el Forn d'Alcedo	1.207	172	766	269
	19.2. el Castellar-l'Oliverar	6.827	1.037	4.355	1.435
	19.3. Pinedo	2.533	344	1.638	551
	19.4. el Saler	1.737	279	1.162	296
	19.5. el Palmar	759	79	444	236
	19.6. el Perellonet	1.407	209	978	220
	19.7. la Torre	4.706	652	3.111	943
	19.8. Faitanar	1.061	154	814	93

Fuente: Padrón Municipal de Habitantes a 1 de enero de 2017. Font: Padró Municipal d'Habitants a 1 de gener de 2017

5.1. Población según edad en tres grupos. Varones**5.1. Població segons edat en tres grups. Homes**

		Total	0-15	16-64	65 y más
València		377.718	59.624	252.936	65.158
1. Ciutat Vella	1.1. la Seu	1.421	196	998	227
	1.2. la Xerea	1.846	266	1.216	364
	1.3. el Carme	3.068	387	2.213	468
	1.4. el Pilar	2.174	273	1.580	321
	1.5. el Mercat	1.756	224	1.266	266
	1.6. Sant Francesc	2.453	336	1.588	529
2. l'Eixample	2.1. Russafa	11.062	1.680	7.513	1.869
	2.2. el Pla del Remei	3.190	535	1.962	693
	2.3. Gran Via	5.362	971	3.322	1.069
3. Extramurs	3.1. el Botànic	3.192	465	2.213	514
	3.2. la Roqueta	2.081	279	1.457	345
	3.3. la Petxina	6.784	1.140	4.399	1.245
	3.4. Arrancapins	10.108	1.556	6.551	2.001
4. Campanar	4.1. Campanar	5.360	730	3.457	1.173
	4.2. les Tendetes	2.426	296	1.597	533
	4.3. el Calvari	2.250	269	1.529	452
	4.4. Sant Pau	7.889	1.896	5.043	950
5. la Saïdia	5.1. Marxalenes	4.797	644	3.076	1.077
	5.2. Morvedre	4.710	705	3.091	914
	5.3. Trinitat	3.570	503	2.307	760
	5.4. Tormos	4.104	668	2.801	635
	5.5. Sant Antoni	4.608	681	3.116	811
6. el Pla del Real	6.1. Exposició	3.068	499	1.870	699
	6.2. Mestalla	6.730	1.081	4.441	1.208
	6.3. Jaume Roig	2.969	525	1.805	639
	6.4. Ciutat Universitària	1.205	191	756	258
7. l'Olivereta	7.1. Nou Moles	12.110	1.678	8.107	2.325
	7.2. Soternes	2.369	376	1.536	457
	7.3. Tres Forques	4.276	606	2.903	767
	7.4. la Font Santa	1.773	302	1.200	271
	7.5. la Llum	2.430	377	1.618	435
8. Patraix	8.1. Patraix	11.393	1.714	7.556	2.123
	8.2. Sant Isidre	4.841	831	3.386	624
	8.3. Vara de Quart	4.856	584	3.228	1.044
	8.4. Safranar	4.359	790	2.916	653
	8.5. Favara	1.794	272	1.263	259
9. Jesús	9.1. la Raiosa	7.442	1.101	5.073	1.268

		Total	0-15	16-64	65 y más
9. Jesús	9.2. l'Hort de Senabre	8.352	1.194	5.759	1.399
	9.3. la Creu Coberta	2.956	364	2.099	493
	9.4. Sant Marcel·lí	4.884	695	3.236	953
	9.5. Camí Real	1.890	376	1.293	221
10. Quatre Carreres	10.1. Mont-Olivet	9.177	1.402	6.003	1.772
	10.2. en Corts	5.864	906	3.974	984
	10.3. Malilla	10.563	1.735	6.935	1.893
	10.4. Fonteta de Sant Lluís	1.441	228	971	242
	10.5. na Rovella	3.881	594	2.637	650
	10.6. la Punta	1.300	208	887	205
	10.7. Ciutat de les Arts i de les Ciències	3.323	699	2.314	310
11. Poblat Marítims	11.1. el Grau	4.544	781	3.152	611
	11.2. el Cabanyal- el Canyamelar	9.700	1.614	6.490	1.596
	11.3. la Malva-rosa	6.409	938	4.306	1.165
	11.4. Beteró	3.861	602	2.656	603
	11.5. Natzaret	2.961	513	1.970	478
12. Camins al Grau	12.1. Aiora	12.118	1.979	8.305	1.834
	12.2. Albors	4.050	578	2.754	718
	12.3. la Creu del Grau	7.170	1.190	4.899	1.081
	12.4. Camí Fondo	2.187	303	1.523	361
	12.5. Penya-roja	6.061	1.512	3.903	646
13. Algirós	13.1. l'Illa Perduda	4.155	620	2.705	830
	13.2. Ciutat Jardí	5.626	598	3.769	1.259
	13.3. l'Amistat	3.467	439	2.350	678
	13.4. la Bega Baixa	2.680	391	1.749	540
	13.5. la Carrasca	1.665	226	1.175	264
14. Benimaclet	14.1. Benimaclet	10.986	1.446	7.525	2.015
	14.2. Camí de Vera	2.584	314	1.849	421
15. Rascanya	15.1. Orriols	8.002	1.224	5.492	1.286
	15.2. Torrefiel	12.627	1.982	8.550	2.095
	15.3. Sant Llorenç	5.192	1.272	3.442	478
16. Benicalap	16.1. Benicalap	19.355	3.426	12.985	2.944
	16.2. Ciutat Fallera	2.822	429	1.938	455
17. Pobles del Nord	17.1. Benifaraig	489	82	326	81
	17.2. Poble Nou	424	58	283	83
	17.3. Carpesa	577	78	377	122
	17.4. Cases de Bàrcena	181	20	123	38
	17.5. Mauella	26	2	16	8
	17.6. Massarrojos	1.101	254	718	129
	17.7. Borbotó	361	61	222	78

		Total	0-15	16-64	65 y más
18. Pobles de l'Oest	18.1. Benimàmet	6.265	1.066	4.201	998
	18.2. Beniferri	554	103	382	69
19. Pobles del Sud	19.1. el Forn d'Alcedo	595	93	389	113
	19.2. el Castellar-l'Oliverar	3.340	537	2.161	642
	19.3. Pinedo	1.214	151	822	241
	19.4. el Saler	933	155	618	160
	19.5. el Palmar	369	36	221	112
	19.6. el Perellonet	718	104	510	104
	19.7. la Torre	2.331	334	1.586	411
	19.8. Faitanar	561	85	433	43

Fuente: Padrón Municipal de Habitantes a 1 de enero de 2017.

Font: Padró Municipal d'Habitants a 1 de gener de 2017

5.1. Población según edad en tres grupos. Mujeres**5.1. Població segons edat en tres grups. Dones**

		Total	0-15	16-64	65 y más
València		414.368	56.755	261.112	96.501
1. Ciutat Vella	1.1. la Seu	1.557	183	1.030	344
	1.2. la Xerea	2.039	236	1.232	571
	1.3. el Carme	3.316	381	2.096	839
	1.4. el Pilar	2.414	287	1.606	521
	1.5. el Mercat	1.774	211	1.178	385
	1.6. Sant Francesc	2.992	348	1.746	898
2. l'Eixample	2.1. Russafa	12.802	1.635	7.957	3.210
	2.2. el Pla del Remei	3.815	508	2.221	1.086
	2.3. Gran Via	6.384	883	3.648	1.853
3. Extramurs	3.1. el Botànic	3.439	441	2.138	860
	3.2. la Roqueta	2.332	252	1.460	620
	3.3. la Petxina	8.246	1.077	4.940	2.229
	3.4. Arrancapins	12.293	1.494	7.389	3.410
4. Campanar	4.1. Campanar	6.241	734	3.896	1.611
	4.2. les Tendetes	2.779	284	1.758	737
	4.3. el Calvari	2.491	269	1.487	735
	4.4. Sant Pau	8.338	1.852	5.382	1.104
5. la Saïdia	5.1. Marxalenes	5.755	631	3.458	1.666
	5.2. Morvedre	5.546	632	3.298	1.616
	5.3. Trinitat	4.306	472	2.584	1.250
	5.4. Tormos	4.385	597	2.823	965
	5.5. Sant Antoni	5.110	687	3.222	1.201
6. el Pla del Real	6.1. Exposició	3.634	499	2.131	1.004
	6.2. Mestalla	7.820	1.131	4.839	1.850
	6.3. Jaume Roig	3.491	535	1.992	964
	6.4. Ciutat Universitària	1.445	211	830	404
7. l'Olivereta	7.1. Nou Moles	13.791	1.582	8.438	3.771
	7.2. Soternes	2.655	372	1.600	683
	7.3. Tres Forques	4.540	592	2.604	1.344
	7.4. la Font Santa	1.745	293	1.062	390
	7.5. la Llum	2.622	337	1.760	525
8. Patraix	8.1. Patraix	13.162	1.642	8.167	3.353
	8.2. Sant Isidre	5.050	737	3.524	789
	8.3. Vara de Quart	5.570	630	3.648	1.292
	8.4. Safranar	4.784	756	3.193	835
	8.5. Favara	1.821	274	1.206	341
9. Jesús	9.1. la Raiosa	7.975	991	4.985	1.999

		Total	0-15	16-64	65 y más
9. Jesús	9.2. l'Hort de Senabre	8.672	1.147	5.596	1.929
	9.3. la Creu Coberta	3.161	375	2.147	639
	9.4. Sant Marcel·lí	5.079	601	3.199	1.279
	9.5. Camí Real	1.815	339	1.234	242
10. Quatre Carreres	10.1. Mont-Olivet	10.378	1.247	6.255	2.876
	10.2. en Corts	6.137	768	3.875	1.494
	10.3. Malilla	11.463	1.659	7.364	2.440
	10.4. Fonteta de Sant Lluís	1.460	198	910	352
	10.5. na Rovella	4.009	519	2.376	1.114
	10.6. la Punta	1.310	219	828	263
	10.7. Ciutat de les Arts i de les Ciències	3.463	656	2.436	371
11. Poblat Marítims	11.1. el Grau	4.792	743	3.137	912
	11.2. el Cabanyal- el Canyameler	10.470	1.477	6.317	2.676
	11.3. la Malva-rosa	6.728	853	4.315	1.560
	11.4. Beteró	4.186	596	2.773	817
	11.5. Natzaret	2.992	465	1.823	704
12. Camins al Grau	12.1. Aiora	12.974	1.762	8.435	2.777
	12.2. Albors	4.601	562	2.867	1.172
	12.3. la Creu del Grau	7.595	1.089	4.871	1.635
	12.4. Camí Fondo	2.387	332	1.526	529
	12.5. Penya-roja	6.177	1.479	4.053	645
13. Algirós	13.1. l'Illa Perduda	4.561	518	2.900	1.143
	13.2. Ciutat Jardí	6.332	592	4.119	1.621
	13.3. l'Amistat	3.707	417	2.310	980
	13.4. la Bega Baixa	3.009	358	1.877	774
	13.5. la Carrasca	1.841	216	1.262	363
14. Benimaclet	14.1. Benimaclet	12.645	1.508	8.128	3.009
	14.2. Camí de Vera	2.823	314	1.988	521
15. Rascanya	15.1. Orriols	8.017	1.172	4.908	1.937
	15.2. Torreïel	13.411	1.978	8.570	2.863
	15.3. Sant Llorenç	5.515	1.296	3.657	562
16. Benicalap	16.1. Benicalap	20.551	3.173	13.402	3.976
	16.2. Ciutat Fallera	2.910	418	1.860	632
17. Pobles del Nord	17.1. Benifaraig	525	76	326	123
	17.2. Poble Nou	431	48	263	120
	17.3. Carpesa	639	67	409	163
	17.4. Cases de Bàrcena	174	22	99	53
	17.5. Mauella	21	2	10	9
	17.6. Massarrojos	1.226	249	752	225
	17.7. Borbotó	360	54	210	96

		Total	0-15	16-64	65 y más
18. Pobles de l'Oest	18.1. Benimàmet	6.623	987	4.266	1.370
	18.2. Beniferri	563	97	403	63
19. Pobles del Sud	19.1. el Forn d'Alcedo	612	79	377	156
	19.2. el Castellar-l'Oliverar	3.487	500	2.194	793
	19.3. Pinedo	1.319	193	816	310
	19.4. el Saler	804	124	544	136
	19.5. el Palmar	390	43	223	124
	19.6. el Perellonet	689	105	468	116
	19.7. la Torre	2.375	318	1.525	532
	19.8. Faitanar	500	69	381	50

Fuente: Padrón Municipal de Habitantes a 1 de enero de 2017.

Font: Padró Municipal d'Habitants a 1 de gener de 2017

5.2. Edad media por barrio y sexo**5.2. Edat mitjana per barri i sexe**

		Total	Varones	Mujeres
València		44,0	42,1	45,7
1. Ciutat Vella	1.1. la Seu	44,7	43,4	45,8
	1.2. la Xerea	46,1	43,8	48,1
	1.3. el Carme	45,0	42,7	47,2
	1.4. el Pilar	43,7	42,1	45,1
	1.5. el Mercat	43,3	41,8	44,9
	1.6. Sant Francesc	46,8	44,3	48,9
2. l'Eixample	2.1. Russafa	45,0	42,6	47,1
	2.2. el Pla del Remei	45,9	43,3	48,0
	2.3. Gran Via	45,7	42,6	48,3
3. Extramurs	3.1. el Botànic	44,7	42,7	46,5
	3.2. la Roqueta	45,4	42,5	47,9
	3.3. la Petxina	45,4	42,5	47,8
	3.4. Arrancapins	46,1	43,4	48,4
4. Campanar	4.1. Campanar	46,0	44,4	47,4
	4.2. les Tendetes	46,3	44,4	47,9
	4.3. el Calvari	46,9	44,3	49,3
	4.4. Sant Pau	38,2	37,4	38,9
5. la Saïdia	5.1. Marxalenes	46,7	44,7	48,4
	5.2. Morvedre	46,4	43,4	49,0
	5.3. Trinitat	46,3	43,8	48,3
	5.4. Tormos	43,1	41,0	45,2
	5.5. Sant Antoni	44,4	42,8	45,9
6. el Pla del Real	6.1. Exposició	44,8	42,6	46,6
	6.2. Mestalla	43,9	42,0	45,5
	6.3. Jaume Roig	44,4	42,5	46,0
	6.4. Ciutat Universitària	44,3	42,5	45,9
7. l'Olivereta	7.1. Nou Moles	45,9	43,6	48,0
	7.2. Soternes	44,7	42,9	46,3
	7.3. Tres Forques	45,9	43,3	48,3
	7.4. la Fontsanta	42,1	40,7	43,6
	7.5. la Llum	44,1	42,9	45,2
8. Patraix	8.1. Patraix	45,4	43,2	47,3
	8.2. Sant Isidre	41,4	39,9	42,7
	8.3. Vara de Quart	46,0	44,8	47,1
	8.4. Safranar	42,1	40,8	43,4
	8.5. Favara	42,5	41,2	43,8
9. Jesús	9.1. la Raiosa	44,6	42,4	46,6

		Total	Varones	Mujeres
9. Jesús	9.2. l'Hort de Senabre	44,2	42,5	45,8
	9.3. la Creu Coberta	44,4	43,1	45,7
	9.4. Sant Marcel·lí	45,4	43,6	47,2
	9.5. Camí Real	39,3	38,7	40,0
10. Quatre Carreres	10.1. Mont-Olivet	45,6	43,0	47,8
	10.2. en Corts	44,2	42,0	46,2
	10.3. Malilla	43,5	42,1	44,7
	10.4. Fonteta de Sant Lluís	43,6	41,7	45,4
	10.5. na Rovella	44,4	41,8	46,9
	10.6. la Punta	41,8	41,2	42,5
	10.7. Ciutat de les Arts i de les Ciències	38,6	37,9	39,3
11. Poblat Marítims	11.1. el Grau	41,9	40,3	43,5
	11.2. el Cabanyal- el Canyamelar	44,1	41,5	46,4
	11.3. la Malva-rosa	44,9	43,1	46,6
	11.4. Beteró	42,9	41,4	44,2
	11.5. Natzaret	42,8	41,0	44,6
12. Camins al Grau	12.1. Aiora	43,2	41,1	45,2
	12.2. Albors	44,8	42,6	46,8
	12.3. la Creu del Grau	43,1	41,2	44,9
	12.4. Camí Fondo	43,6	41,9	45,2
	12.5. Penya-roja	37,1	37,0	37,2
13. Algirós	13.1. l'Illa Perduda	45,6	43,4	47,7
	13.2. Ciutat Jardí	46,4	44,8	47,8
	13.3. l'Amistat	45,6	43,7	47,3
	13.4. la Bega Baixa	45,0	42,8	46,9
	13.5. la Carrasca	42,9	41,2	44,5
14. Benimaclet	14.1. Benimaclet	44,5	42,8	45,9
	14.2. Camí de Vera	44,0	42,6	45,3
15. Rascanya	15.1. Orriols	43,2	41,3	45,1
	15.2. Torrefiel	43,0	41,6	44,3
	15.3. Sant Llorenç	37,0	36,6	37,4
16. Benicalap	16.1. Benicalap	41,9	40,5	43,2
	16.2. Ciutat Fallera	42,8	41,5	44,1
17. Pobles del Nord	17.1. Benifaraig	44,3	41,7	46,8
	17.2. Poble Nou	45,3	43,2	47,3
	17.3. Carpesa	47,1	45,5	48,6
	17.4. Cases de Bàrcena	47,0	45,8	48,2
	17.5. Mauella	53,4	50,2	57,4
	17.6. Massarrojos	40,3	37,9	42,4
	17.7. Borbotó	44,5	42,9	46,2

		Total	Varones	Mujeres
18. Pobles de l'Oest	18.1. Benimàmet	42,6	41,1	43,9
	18.2. Beniferri	39,3	39,1	39,4
19. Pobles del Sud	19.1. el Forn d'Alcedo	45,4	44,0	46,7
	19.2. el Castellar-l'Oliverar	44,4	43,2	45,5
	19.3. Pinedo	45,1	44,6	45,6
	19.4. el Saler	42,6	42,1	43,2
	19.5. el Palmar	49,2	49,2	49,2
	19.6. el Perellonet	43,4	42,9	43,8
	19.7. la Torre	44,1	42,8	45,4
	19.8. Faitanar	37,1	37,0	37,1

Fuente: Padrón Municipal de Habitantes a 1 de enero de 2017.

Font: Padró Municipal d'Habitants a 1 de gener de 2017

5.3. Población según edad en grupos de cinco años

5.3. Població segons edat en grups de cinc anys

		Total	0-4	5-9	10-14	15-19	20-24	25-29	30-34	35-39	40-44	45-49	50-54	55-59	60-64	65-69	70-74	75-79	80-84	85-89	90 y más
València		792.086	33.235	38.080	37.817	36.538	39.446	43.597	50.192	61.260	66.011	63.144	60.628	54.158	46.321	44.002	37.766	29.982	25.269	15.958	8.682
1. Ciutat Vella	1.1. la Seu	2.978	130	112	120	113	136	151	218	243	273	261	256	208	186	146	127	93	88	79	38
	1.2. la Xerea	3.885	144	161	168	182	183	214	276	241	276	314	298	271	222	245	199	157	147	104	83
	1.3. el Carne	6.384	235	281	219	174	241	378	496	634	700	577	448	367	327	316	287	219	208	175	102
	1.4. el Pilar	4.588	217	180	138	140	191	291	421	513	453	378	333	273	218	213	167	157	134	96	75
	1.5. el Mercat	3.530	157	128	125	122	193	268	284	332	335	268	293	189	185	186	151	92	99	76	47
	1.6. Sant Francesc	5.445	197	201	238	237	267	338	334	353	417	340	402	359	335	362	335	242	213	148	127
2. l'Eixample	2.1. Russafa	23.864	1.015	1.085	1.025	938	963	1.227	1.619	1.953	2.192	1.962	1.904	1.607	1.295	1.177	1.074	915	861	648	404
	2.2. el Pla del Remei	7.005	297	337	335	405	347	354	376	380	456	483	527	470	459	427	416	315	288	202	131
	2.3. Gran Via	11.746	501	583	629	571	546	570	621	740	836	844	900	770	713	712	621	483	518	380	208
3. Extramurs	3.1. el Botànic	6.631	276	287	296	258	291	349	466	550	586	582	514	459	343	339	292	263	227	158	95
	3.2. la Roqueta	4.413	168	172	165	171	203	297	301	355	357	383	354	306	216	248	184	156	167	135	75
	3.3. la Petxina	15.030	640	703	721	698	743	739	877	1.006	1.120	1.185	1.188	1.055	881	794	660	678	664	438	240
	3.4. Arrancapins	22.401	891	965	1.008	953	1.055	1.172	1.324	1.582	1.656	1.736	1.628	1.560	1.460	1.284	1.199	1.017	897	651	363
4. Campanar	4.1. Campanar	11.601	477	469	432	452	550	714	812	792	752	677	743	969	978	966	766	419	301	193	139
	4.2. les Tendetes	5.205	183	198	174	179	287	328	372	385	372	365	370	356	366	376	321	242	159	118	54
	4.3. el Calvari	4.741	172	172	168	168	216	280	324	398	389	353	345	325	244	225	246	260	249	148	59
	4.4. Sant Pau	16.227	1.071	1.356	1.123	756	578	672	1.016	1.487	1.836	1.545	1.045	867	821	760	601	324	178	119	72
5. la Saïdia	5.1. Marxalenes	10.552	351	421	431	447	537	566	632	798	810	728	765	660	663	706	652	562	419	262	142
	5.2. Morvedre	10.256	412	406	442	392	499	518	682	808	771	778	778	727	513	525	541	470	427	350	217
	5.3. Trinitat	7.876	319	322	267	292	400	495	557	609	645	534	496	477	453	484	425	412	338	223	128
	5.4. Tormos	8.489	347	417	418	451	485	470	472	636	737	781	694	561	420	386	365	326	271	169	83
	5.5. Sant Antoni	9.718	401	448	429	430	507	551	614	690	748	762	751	741	634	575	477	381	287	187	105
6. el Pla del Real	6.1. Exposició	6.702	312	358	273	312	435	384	391	490	411	430	425	414	364	450	435	318	254	156	90
	6.2. Mestalla	14.550	645	747	680	669	810	909	915	1.011	1.080	977	1.107	992	950	784	731	564	513	303	163
	6.3. Jaume Roig	6.460	273	353	353	366	389	354	347	394	416	414	447	374	377	410	408	314	231	143	97
	6.4. Ciutat Universitària	2.650	103	143	133	123	167	186	139	166	214	176	153	153	132	188	183	106	89	54	42
7. l'Olivereta	7.1. Nou Moles	25.901	909	1.053	1.092	1.178	1.340	1.348	1.571	1.877	2.121	2.041	2.156	1.801	1.318	1.333	1.313	1.289	1.129	705	327
	7.2. Soternes	5.024	212	249	245	182	232	264	296	405	502	382	375	289	251	263	290	215	201	123	48
	7.3. Tres Forques	8.816	365	377	377	396	388	424	551	712	763	742	636	549	425	431	425	377	413	292	173
	7.4. la Font Santa	3.518	178	174	199	181	184	198	267	274	285	283	257	214	163	167	147	116	104	93	34
	7.5. la Llum	5.052	181	219	268	260	309	285	272	311	349	408	452	412	366	273	222	188	154	85	38
8. Patraix	8.1. Patraix	24.555	877	1.067	1.167	1.174	1.217	1.275	1.347	1.738	1.922	1.964	2.108	1.801	1.422	1.314	1.296	1.015	902	615	334
	8.2. Sant Isidre	9.891	400	512	532	625	523	489	546	819	876	931	882	702	641	565	331	186	176	102	53
	8.3. Vara de Quart	10.426	363	373	377	498	532	640	690	701	616	634	786	945	935	857	567	354	278	163	117
	8.4. Safranar	9.143	424	462	557	470	422	436	594	625	826	801	746	670	622	516	365	245	192	112	58

		Total	0-4	5-9	10-14	15-19	20-24	25-29	30-34	35-39	40-44	45-49	50-54	55-59	60-64	65-69	70-74	75-79	80-84	85-89	90 y más
8. Patraix	8.5. Favara	3.615	141	186	184	181	179	171	225	286	363	342	328	237	192	179	137	121	90	54	19
9. Jesús	9.1. la Raiosa	15.417	604	708	662	631	738	850	1.013	1.248	1.424	1.297	1.234	971	770	792	729	685	565	331	165
	9.2. l'Hort de Senabre	17.024	628	770	808	761	954	931	1.009	1.281	1.415	1.246	1.446	1.320	1.127	988	816	636	474	272	142
	9.3. la Creu Coberta	6.117	216	250	232	275	345	433	395	480	399	413	501	577	469	364	244	202	165	99	58
	9.4. Sant Marcel·lí	9.963	364	400	460	437	478	525	603	733	810	790	748	735	648	704	476	396	314	230	112
	9.5. Camí Real	3.705	211	292	183	143	145	169	206	439	491	318	262	206	177	170	115	72	50	35	21
10. Quatre Carreres	10.1. Mont-Olivet	19.555	804	882	785	865	925	1.019	1.241	1.534	1.626	1.517	1.432	1.261	1.016	993	1.057	1.014	817	501	266
	10.2. en Corts	12.001	487	561	544	578	595	645	725	976	1.049	1.055	996	740	572	529	583	556	436	241	133
	10.3. Malilla	22.026	841	1.152	1.169	1.069	1.026	1.047	1.270	1.693	1.979	1.877	1.665	1.527	1.378	1.507	1.120	734	520	306	146
	10.4. Fonteta de Sant Lluís	2.901	107	140	156	147	155	151	159	229	260	259	205	190	149	204	137	97	82	42	32
	10.5. na Rovella	7.890	329	357	363	379	409	460	475	560	645	654	624	479	392	421	465	376	293	161	48
	10.6. la Punta	2.610	171	122	119	102	124	149	250	256	220	187	158	151	133	93	97	85	102	65	26
	10.7. Ciutat de les Arts i de les Ciències	6.786	347	419	492	404	344	347	435	525	594	711	641	478	368	237	175	131	78	32	28
11. Poblat Marítims	11.1. el Grau	9.336	424	516	480	457	461	485	619	785	879	826	752	592	537	453	318	296	237	137	82
	11.2. el Cabanyal-el Canyamellar	20.170	901	1.008	995	901	969	1.086	1.319	1.584	1.660	1.601	1.499	1.339	1.036	975	925	847	745	480	300
	11.3. la Malva-rosa	13.137	456	589	625	570	601	729	842	1.015	1.055	1.005	951	1.029	945	812	638	465	435	258	117
	11.4. Beteró	8.047	296	388	424	464	505	447	475	572	525	613	745	647	526	474	320	253	211	102	60
	11.5. Natzaret	5.953	278	339	312	289	288	324	418	459	496	439	437	367	325	306	293	216	194	120	53
12. Camins al Grau	12.1. Aiora	25.092	978	1.296	1.215	1.264	1.326	1.323	1.533	2.020	2.194	2.196	1.992	1.681	1.463	1.154	1.022	950	767	475	243
	12.2. Albors	8.651	324	350	376	444	431	537	545	656	662	629	684	599	524	497	467	356	284	182	104
	12.3. la Creu del Grau	14.765	629	715	777	668	693	782	940	1.123	1.408	1.427	1.097	995	795	714	706	540	400	219	137
	12.4. Camí Fondo	4.574	170	216	202	236	252	261	317	347	392	399	337	324	231	240	218	137	142	90	63
	12.5. Penya-roja	12.238	721	1.005	1.108	708	515	499	608	908	1.334	1.324	1.006	714	497	499	370	216	123	60	23
13. Algirós	13.1. l'Illa Perduda	8.716	317	387	362	373	424	493	500	628	683	605	712	685	574	612	427	324	329	175	106
	13.2. Ciutat Jardí	11.958	375	349	369	451	718	931	900	849	721	648	831	951	985	1.020	779	460	324	190	107
	13.3. l'Amistat	7.174	267	254	289	285	380	512	504	557	549	482	508	483	446	434	344	332	285	176	87
	13.4. la Bega Baixa	5.689	191	226	276	294	369	404	321	352	368	357	429	451	337	373	326	234	172	132	77
	13.5. la Carrasca	3.506	106	124	176	234	279	268	217	204	199	222	290	306	254	221	156	105	77	46	22
14. Benimaclet	14.1. Benimaclet	23.631	934	906	928	1.035	1.354	1.705	1.737	1.859	1.725	1.547	1.685	1.730	1.462	1.390	1.194	895	815	486	244
	14.2. Camí de Vera	5.407	186	179	212	303	342	362	362	370	339	365	439	512	494	389	202	139	111	70	31
15. Rascanya	15.1. Orriols	16.019	723	806	723	754	883	885	1.110	1.378	1.373	1.297	1.136	958	770	774	665	682	613	351	138
	15.2. Torreïel	26.038	1.170	1.331	1.233	1.178	1.317	1.541	1.688	2.129	2.272	2.117	1.926	1.673	1.505	1.396	1.259	924	735	422	222
	15.3. Sant Llorenç	10.707	668	944	827	645	439	392	517	804	1.351	1.123	875	611	471	379	274	200	100	63	24

		Total	0-4	5-9	10-14	15-19	20-24	25-29	30-34	35-39	40-44	45-49	50-54	55-59	60-64	65-69	70-74	75-79	80-84	85-89	90 y más
16. Benicalap	16.1. Benicalap	39.906	2.046	2.135	2.006	1.894	1.836	2.066	2.765	3.690	3.631	3.364	3.024	2.434	2.095	2.036	1.746	1.243	1.038	585	272
	16.2. Ciutat Fallera	5.732	239	258	295	307	316	334	392	436	460	508	412	352	336	321	285	188	159	93	41
17. Pobles del Nord	17.1. Benifaraig	1.014	41	56	51	46	43	48	68	83	71	70	78	89	66	49	41	38	43	22	11
	17.2. Poble Nou	855	27	34	39	39	49	61	41	69	70	58	66	42	57	60	57	37	27	12	10
	17.3. Carpesa	1.216	41	50	44	50	55	65	67	78	91	72	100	104	114	88	60	55	40	30	12
	17.4. Cases de Bàrcena	355	17	13	11	8	12	30	28	23	19	32	36	19	16	25	17	9	21	10	9
	17.5. Mauella	47	2		2	1	1	2	1	1	5	7	5	3		2	6	3	3	2	1
	17.6. Massarrojos	2.327	119	172	185	156	103	102	92	134	215	244	199	145	107	75	79	52	60	47	41
	17.7. Borbotó	721	31	31	46	25	39	37	44	53	56	55	42	60	28	51	45	37	22	13	6
18. Pobles de l'Oest	18.1. Benimàmet	12.888	551	678	682	621	622	727	809	1.097	1.133	1.101	918	886	695	709	589	418	382	182	88
	18.2. Beniferri	1.117	71	60	61	47	49	69	123	106	74	85	78	90	72	54	37	18	15	6	2
19. Pobles del Sud	19.1. el Forn d'Alcedo	1.207	38	60	68	48	57	57	70	84	97	97	107	79	76	76	57	48	42	27	19
	19.2. el Castellar-l'Oliverar	6.827	298	325	363	312	319	322	371	533	545	568	483	523	430	403	321	265	239	130	77
	19.3. Pinedo	2.533	104	112	104	114	151	127	149	168	173	203	236	197	144	149	130	107	90	47	28
	19.4. el Saler	1.737	75	94	95	83	88	75	80	143	160	158	139	126	125	111	78	41	37	21	8
	19.5. el Palmar	759	21	24	32	15	39	56	41	51	43	59	56	50	36	53	56	52	36	31	8
	19.6. el Perellonet	1.407	51	70	79	69	63	65	60	99	122	131	135	138	105	89	48	46	20	13	4
	19.7. la Torre	4.706	179	210	231	193	233	267	327	372	378	350	331	368	324	331	222	157	113	74	46
	19.8. Faitanar	1.061	77	40	33	22	42	90	166	193	110	75	50	41	29	24	19	22	21	5	2

Fuente: Padrón Municipal de Habitantes a 1 de enero de 2017.

Font: Padró Municipal d'Habitants a 1 de gener de 2017

5.3. Población según edad en grupos de cinco años. Varones

5.3. Població segons edat en grups de cinc anys. Homes

		Total	0-4	5-9	10-14	15-19	20-24	25-29	30-34	35-39	40-44	45-49	50-54	55-59	60-64	65-69	70-74	75-79	80-84	85-89	90 y más
València		377.718	17.064	19.610	19.225	18.876	19.902	21.814	25.069	30.900	33.230	31.355	29.287	25.293	20.935	19.598	16.310	12.263	9.593	5.143	2.251
1. Ciutat Vella	1.1. la Seu	1.421	69	57	63	51	53	72	99	120	143	133	137	94	103	68	59	37	26	30	7
	1.2. la Xerea	1.846	83	82	86	87	87	105	139	115	139	167	160	122	110	111	82	69	48	34	20
	1.3. el Carne	3.068	122	144	103	102	111	168	251	342	375	316	242	168	156	134	121	82	65	42	24
	1.4. el Pilar	2.174	104	90	65	72	93	136	202	258	235	181	171	135	111	100	67	65	49	30	10
	1.5. el Mercat	1.756	78	75	60	71	101	118	148	173	179	147	155	94	91	87	69	32	43	23	12
	1.6. Sant Francesc	2.453	92	95	123	119	126	162	164	169	210	158	197	159	150	157	147	92	72	38	23
2. l'Eixample	2.1. Russafa	11.062	527	571	494	439	490	607	786	998	1.088	975	907	746	565	516	416	354	300	191	92
	2.2. el Pla del Remei	3.190	149	174	169	210	165	190	188	168	210	230	238	201	205	200	156	124	113	66	34
	2.3. Gran Via	5.362	257	315	326	274	299	286	296	351	399	400	431	351	308	303	251	194	165	109	47
3. Extramurs	3.1. el Botànic	3.192	143	146	152	131	139	164	238	290	299	316	265	232	163	142	122	96	84	43	27
	3.2. la Roqueta	2.081	93	89	82	93	95	147	153	185	179	197	183	139	101	116	78	51	55	34	11
	3.3. la Petxina	6.784	326	369	357	352	374	356	416	489	526	562	572	468	372	329	262	247	241	124	42
	3.4. Arrancapins	10.108	456	485	513	471	520	589	642	765	798	813	727	710	618	544	471	404	309	195	78
4. Campanar	4.1. Campanar	5.360	224	241	225	237	269	337	398	385	365	325	336	401	444	429	349	184	113	64	34
	4.2. les Tendetes	2.426	98	101	87	85	138	165	184	209	189	163	171	157	146	166	143	100	61	47	16
	4.3. el Calvari	2.250	78	82	95	97	114	132	174	227	210	170	164	151	104	103	96	92	98	50	13
	4.4. Sant Pau	7.889	570	670	546	394	291	330	471	712	905	755	531	416	348	368	295	155	69	40	23
5. la Saïdia	5.1. Marxalenes	4.797	178	220	210	203	278	271	285	389	401	352	357	287	289	296	270	223	161	82	45
	5.2. Morvedre	4.710	211	208	245	217	231	262	331	387	387	377	387	328	225	219	222	177	158	92	46
	5.3. Trinitat	3.570	169	164	143	142	185	223	248	325	321	257	233	212	188	196	167	166	127	73	31
	5.4. Tormos	4.104	189	210	227	227	273	251	223	324	369	385	333	263	195	170	161	133	99	51	21
	5.5. Sant Antoni	4.608	211	216	207	223	258	265	314	341	375	387	369	341	290	244	206	152	114	59	36
6. el Pla del Real	6.1. Exposició	3.068	147	185	138	155	214	200	189	230	212	193	190	187	129	189	196	137	102	60	15
	6.2. Mestalla	6.730	321	367	324	349	406	440	458	483	514	475	502	468	415	339	296	236	203	90	44
	6.3. Jaume Roig	2.969	136	170	174	184	179	191	163	195	212	182	199	182	163	158	171	133	102	43	32
	6.4. Ciutat Universitària	1.205	43	75	59	59	76	87	75	98	97	88	65	73	52	68	86	44	33	21	6
7. l'Olivereta	7.1. Nou Moles	12.110	471	532	555	629	664	675	765	968	1.063	1.005	1.049	822	587	558	517	496	437	232	85
	7.2. Soternes	2.369	109	123	125	98	108	124	137	208	266	191	176	140	107	117	128	76	83	37	16
	7.3. Tres Forques	4.276	183	187	199	214	192	223	265	375	448	400	339	275	209	180	179	133	148	79	48
	7.4. la Font Santa	1.773	94	84	94	100	96	98	132	167	159	156	139	105	78	72	74	43	40	30	12
	7.5. la Llum	2.430	101	113	137	147	146	136	133	147	168	187	220	195	165	142	95	80	67	37	14
8. Patraix	8.1. Patraix	11.393	452	532	601	622	588	658	648	863	923	941	966	858	618	566	511	431	310	212	93
	8.2. Sant Isidre	4.841	206	286	277	329	255	270	272	393	425	452	446	328	278	277	161	72	73	27	14
	8.3. Vara de Quart	4.856	181	180	175	255	265	309	346	362	304	292	328	406	409	427	260	160	121	46	30
	8.4. Safranar	4.359	217	243	266	260	211	231	290	293	378	382	351	305	279	244	169	101	90	37	12

		Total	0-4	5-9	10-14	15-19	20-24	25-29	30-34	35-39	40-44	45-49	50-54	55-59	60-64	65-69	70-74	75-79	80-84	85-89	90 y más
8. Patraix	8.5. Favara	1.794	77	84	97	101	92	90	131	131	192	165	181	115	79	87	61	53	38	16	4
9. Jesús	9.1. la Raiosa	7.442	325	377	335	345	368	415	529	651	754	638	619	448	370	314	292	273	225	122	42
	9.2. l'Hort de Senabre	8.352	314	395	420	390	522	509	533	666	720	630	712	613	529	459	345	263	205	85	42
	9.3. la Creu Coberta	2.956	101	128	110	139	191	214	220	253	193	196	231	253	234	195	113	77	69	28	11
	9.4. Sant Marcel·lí	4.884	196	218	241	239	248	260	308	364	415	421	368	352	301	327	217	177	122	80	30
	9.5. Camí Real	1.890	115	151	98	73	72	86	94	226	267	166	129	111	81	86	58	38	22	12	5
10. Quatre Carreres	10.1. Mont-Olivet	9.177	420	478	410	429	457	507	645	765	841	763	669	577	444	395	434	395	323	156	69
	10.2. en Corts	5.864	244	307	316	294	317	330	350	505	560	528	483	389	257	233	235	226	172	79	39
	10.3. Malilla	10.563	411	594	617	536	511	506	683	818	991	903	789	725	586	693	536	323	196	101	44
	10.4. Fonteta de Sant Lluís	1.441	59	81	82	70	74	82	83	124	131	141	110	87	75	82	66	44	32	12	6
	10.5. na Rovella	3.881	175	210	176	207	207	247	243	291	361	359	338	231	186	175	187	129	98	46	15
	10.6. la Punta	1.300	91	57	55	43	60	87	115	137	115	99	85	83	68	45	55	28	40	27	10
	10.7. Ciutat de les Arts i de les Ciències	3.323	187	218	246	200	173	178	204	259	258	353	311	224	202	122	82	61	33	7	5
11. Poblat Marítims	11.1. el Grau	4.544	221	259	255	233	224	235	319	404	461	401	397	282	242	218	127	121	81	40	24
	11.2. el Cabanyal-el Canyamellar	9.700	461	529	525	485	489	558	692	834	844	843	700	649	495	422	363	356	236	145	74
	11.3. la Malva-rosa	6.409	241	319	315	308	322	375	438	499	554	506	455	452	460	383	292	185	183	89	33
	11.4. Beteró	3.861	159	192	205	227	270	223	248	282	269	310	342	294	237	220	144	100	84	42	13
	11.5. Natzaret	2.961	147	181	159	154	149	157	207	242	273	242	229	189	154	133	130	93	75	33	14
12. Camins al Grau	12.1. Aiora	12.118	510	700	643	673	660	661	817	1.057	1.099	1.038	973	792	661	518	417	399	275	162	63
	12.2. Albors	4.050	163	182	196	206	214	287	264	329	334	313	329	291	224	211	188	137	95	60	27
	12.3. la Creu del Grau	7.170	325	369	414	370	349	405	473	569	709	734	536	460	376	311	298	210	154	80	28
	12.4. Camí Fondo	2.187	89	107	94	120	131	134	158	177	200	202	158	155	101	119	88	51	57	28	18
	12.5. Penya-roja	6.061	349	514	565	356	274	247	277	423	624	667	523	357	239	254	190	111	55	30	6
13. Algirós	13.1. l'Illa Perduda	4.155	172	205	205	196	225	255	250	311	342	284	320	315	245	274	214	127	133	50	32
	13.2. Ciutat Jardí	5.626	158	187	198	234	361	459	476	451	363	321	380	386	393	465	356	198	145	62	33
	13.3. l'Amistat	3.467	141	126	147	147	183	257	269	318	270	257	242	230	202	193	160	118	117	62	28
	13.4. la Bega Baixa	2.680	106	110	151	156	181	212	160	178	174	164	192	210	146	153	143	104	63	51	26
	13.5. la Carrasca	1.665	52	64	90	122	130	149	127	92	99	99	126	139	112	101	71	48	22	15	7
14. Benimaclet	14.1. Benimaclet	10.986	467	459	432	509	662	821	836	945	850	762	788	776	664	588	514	371	306	173	63
	14.2. Camí de Vera	2.584	90	97	102	166	180	181	193	192	163	164	186	225	224	187	95	53	48	27	11
15. Rascanya	15.1. Orriols	8.002	379	407	360	421	470	467	580	740	776	703	558	497	358	339	295	256	239	115	42
	15.2. Torrefiel	12.627	611	677	570	625	677	747	877	1.073	1.188	1.068	945	781	693	621	569	398	294	154	59
	15.3. Sant Llorenç	5.192	332	474	395	329	243	190	242	358	624	558	445	287	237	174	134	96	34	30	10

		Total	0-4	5-9	10-14	15-19	20-24	25-29	30-34	35-39	40-44	45-49	50-54	55-59	60-64	65-69	70-74	75-79	80-84	85-89	90 y más
16. Benicalap	16.1. Benicalap	19.355	1.056	1.111	1.055	963	923	1.029	1.334	1.836	1.809	1.689	1.479	1.180	947	925	806	554	382	200	77
	16.2. Ciutat Fallera	2.822	121	130	150	160	173	167	198	235	222	264	206	172	169	134	121	91	63	34	12
17. Pobles del Nord	17.1. Benifaraig	489	26	25	26	22	24	35	32	41	39	32	39	40	27	25	19	12	14	7	4
	17.2. Poble Nou	424	10	25	22	12	31	36	24	35	34	31	28	24	29	23	24	16	14	4	2
	17.3. Carpesa	577	20	29	23	26	30	28	36	35	46	32	51	41	58	40	30	23	17	8	4
	17.4. Cases de Bàrcena	181	7	5	7	4	7	15	19	13	10	18	18	9	11	9	8	3	11	3	4
	17.5. Mauella	26	1		1	1	1	1	1		3	5	3	1		2	2	2	2		
	17.6. Massarrojos	1.101	61	82	100	82	55	49	38	63	96	126	104	68	48	39	39	21	18	10	2
	17.7. Borbotó	361	18	13	27	15	22	17	22	29	26	30	22	32	10	20	22	23	8	4	1
18. Pobles de l'Oest	18.1. Benimàmet	6.265	301	344	341	335	325	339	397	554	569	561	453	429	319	324	250	176	168	52	28
	18.2. Beniferri	554	39	29	29	26	30	29	58	53	37	39	32	43	41	27	21	10	7	3	1
19. Pobles del Sud	19.1. el Forn d'Alcedo	595	22	29	39	23	28	29	32	39	49	58	51	41	42	31	28	22	17	8	7
	19.2. el Castellar-l'Oliverar	3.340	156	170	189	147	154	171	196	270	278	271	240	257	199	200	143	124	96	53	26
	19.3. Pinedo	1.214	47	56	37	61	80	62	83	82	81	93	116	96	79	63	60	53	38	21	6
	19.4. el Saler	933	40	48	58	50	50	43	41	73	84	80	68	69	69	61	52	22	15	7	3
	19.5. el Palmar	369	9	10	17	6	20	29	16	25	26	26	31	25	17	27	26	25	14	15	5
	19.6. el Perellonet	718	20	44	35	32	36	43	33	46	62	67	70	69	57	49	26	14	9	3	3
	19.7. la Torre	2.331	93	103	121	98	119	140	162	196	211	189	158	177	153	157	103	72	40	21	18
	19.8. Faitanar	561	41	20	22	12	18	43	83	107	63	36	33	26	14	10	8	10	10	3	2

Fuente: Padrón Municipal de Habitantes a 1 de enero de 2017.

Font: Padró Municipal d'Habitants a 1 de gener de 2017

5.3. Población según edad en grupos de cinco años. Mujeres

5.3. Població segons edat en grups de cinc anys. Dones

		Total	0-4	5-9	10-14	15-19	20-24	25-29	30-34	35-39	40-44	45-49	50-54	55-59	60-64	65-69	70-74	75-79	80-84	85-89	90 y más
València		414.368	16.171	18.470	18.592	17.662	19.544	21.783	25.123	30.360	32.781	31.789	31.341	28.865	25.386	24.404	21.456	17.719	15.676	10.815	6.431
1. Ciutat Vella	1.1. la Seu	1.557	61	55	57	62	83	79	119	123	130	128	119	114	83	78	68	56	62	49	31
	1.2. la Xerea	2.039	61	79	82	95	96	109	137	126	137	147	138	149	112	134	117	88	99	70	63
	1.3. el Carne	3.316	113	137	116	72	130	210	245	292	325	261	206	199	171	182	166	137	143	133	78
	1.4. el Pilar	2.414	113	90	73	68	98	155	219	255	218	197	162	138	107	113	100	92	85	66	65
	1.5. el Mercat	1.774	79	53	65	51	92	150	136	159	156	121	138	95	94	99	82	60	56	53	35
	1.6. Sant Francesc	2.992	105	106	115	118	141	176	170	184	207	182	205	200	185	205	188	150	141	110	104
2. l'Eixample	2.1. Russafa	12.802	488	514	531	499	473	620	833	955	1.104	987	997	861	730	661	658	561	561	457	312
	2.2. el Pla del Remei	3.815	148	163	166	195	182	164	188	212	246	253	289	269	254	227	260	191	175	136	97
	2.3. Gran Via	6.384	244	268	303	297	247	284	325	389	437	444	469	419	405	409	370	289	353	271	161
3. Extramurs	3.1. el Botànic	3.439	133	141	144	127	152	185	228	260	287	266	249	227	180	197	170	167	143	115	68
	3.2. la Roqueta	2.332	75	83	83	78	108	150	148	170	178	186	171	167	115	132	106	105	112	101	64
	3.3. la Petxina	8.246	314	334	364	346	369	383	461	517	594	623	616	587	509	465	398	431	423	314	198
	3.4. Arrancapins	12.293	435	480	495	482	535	583	682	817	858	923	901	850	842	740	728	613	588	456	285
4. Campanar	4.1. Campanar	6.241	253	228	207	215	281	377	414	407	387	352	407	568	534	537	417	235	188	129	105
	4.2. les Tendetes	2.779	85	97	87	94	149	163	188	176	183	202	199	199	220	210	178	142	98	71	38
	4.3. el Calvari	2.491	94	90	73	71	102	148	150	171	179	183	181	174	140	122	150	168	151	98	46
	4.4. Sant Pau	8.338	501	686	577	362	287	342	545	775	931	790	514	451	473	392	306	169	109	79	49
5. la Saïdia	5.1. Marxalenes	5.755	173	201	221	244	259	295	347	409	409	376	408	373	374	410	382	339	258	180	97
	5.2. Morvedre	5.546	201	198	197	175	268	256	351	421	384	401	391	399	288	306	319	293	269	258	171
	5.3. Trinitat	4.306	150	158	124	150	215	272	309	284	324	277	263	265	265	288	258	246	211	150	97
	5.4. Tormos	4.385	158	207	191	224	212	219	249	312	368	396	361	298	225	216	204	193	172	118	62
	5.5. Sant Antoni	5.110	190	232	222	207	249	286	300	349	373	375	382	400	344	331	271	229	173	128	69
6. el Pla del Real	6.1. Exposició	3.634	165	173	135	157	221	184	202	260	199	237	235	227	235	261	239	181	152	96	75
	6.2. Mestalla	7.820	324	380	356	320	404	469	457	528	566	502	605	524	535	445	435	328	310	213	119
	6.3. Jaume Roig	3.491	137	183	179	182	210	163	184	199	204	232	248	192	214	252	237	181	129	100	65
	6.4. Ciutat Universitària	1.445	60	68	74	64	91	99	64	68	117	88	88	80	80	120	97	62	56	33	36
7. l'Olivereta	7.1. Nou Moles	13.791	438	521	537	549	676	673	806	909	1.058	1.036	1.107	979	731	775	796	793	692	473	242
	7.2. Soternes	2.655	103	126	120	84	124	140	159	197	236	191	199	149	144	146	162	139	118	86	32
	7.3. Tres Forques	4.540	182	190	178	182	196	201	286	337	315	342	297	274	216	251	246	244	265	213	125
	7.4. la Font Santa	1.745	84	90	105	81	88	100	135	107	126	127	118	109	85	95	73	73	64	63	22
	7.5. la Llum	2.622	80	106	131	113	163	149	139	164	181	221	232	217	201	131	127	108	87	48	24
8. Patraix	8.1. Patraix	13.162	425	535	566	552	629	617	699	875	999	1.023	1.142	943	804	748	785	584	592	403	241
	8.2. Sant Isidre	5.050	194	226	255	296	268	219	274	426	451	479	436	374	363	288	170	114	103	75	39
	8.3. Vara de Quart	5.570	182	193	202	243	267	331	344	339	312	342	458	539	526	430	307	194	157	117	87
	8.4. Safranar	4.784	207	219	291	210	211	205	304	332	448	419	395	365	343	272	196	144	102	75	46

		Total	0-4	5-9	10-14	15-19	20-24	25-29	30-34	35-39	40-44	45-49	50-54	55-59	60-64	65-69	70-74	75-79	80-84	85-89	90 y más
8. Patraix	8.5. Favara	1.821	64	102	87	80	87	81	94	155	171	177	147	122	113	92	76	68	52	38	15
9. Jesús	9.1. la Raiosa	7.975	279	331	327	286	370	435	484	597	670	659	615	523	400	478	437	412	340	209	123
	9.2. l'Hort de Senabre	8.672	314	375	388	371	432	422	476	615	695	616	734	707	598	529	471	373	269	187	100
	9.3. la Creu Coberta	3.161	115	122	122	136	154	219	175	227	206	217	270	324	235	169	131	125	96	71	47
	9.4. Sant Marcel·lí	5.079	168	182	219	198	230	265	295	369	395	369	380	383	347	377	259	219	192	150	82
	9.5. Camí Real	1.815	96	141	85	70	73	83	112	213	224	152	133	95	96	84	57	34	28	23	16
10. Quatre Carreres	10.1. Mont-Olivet	10.378	384	404	375	436	468	512	596	769	785	754	763	684	572	598	623	619	494	345	197
	10.2. en Corts	6.137	243	254	228	284	278	315	375	471	489	527	513	351	315	296	348	330	264	162	94
	10.3. Malilla	11.463	430	558	552	533	515	541	587	875	988	974	876	802	792	814	584	411	324	205	102
	10.4. Fonteta de Sant Lluís	1.460	48	59	74	77	81	69	76	105	129	118	95	103	74	122	71	53	50	30	26
	10.5. na Rovella	4.009	154	147	187	172	202	213	232	269	284	295	286	248	206	246	278	247	195	115	33
	10.6. la Punta	1.310	80	65	64	59	64	62	135	119	105	88	73	68	65	48	42	57	62	38	16
	10.7. Ciutat de les Arts i de les Ciències	3.463	160	201	246	204	171	169	231	266	336	358	330	254	166	115	93	70	45	25	23
11. Poblat Marítims	11.1. el Grau	4.792	203	257	225	224	237	250	300	381	418	425	355	310	295	235	191	175	156	97	58
	11.2. el Cabanyal-el Canyamellar	10.470	440	479	470	416	480	528	627	750	816	758	799	690	541	553	562	491	509	335	226
	11.3. la Malva-rosa	6.728	215	270	310	262	279	354	404	516	501	499	496	577	485	429	346	280	252	169	84
	11.4. Beteró	4.186	137	196	219	237	235	224	227	290	256	303	403	353	289	254	176	153	127	60	47
	11.5. Natzaret	2.992	131	158	153	135	139	167	211	217	223	197	208	178	171	173	163	123	119	87	39
12. Camins al Grau	12.1. Aiora	12.974	468	596	572	591	666	662	716	963	1.095	1.158	1.019	889	802	636	605	551	492	313	180
	12.2. Albors	4.601	161	168	180	238	217	250	281	327	328	316	355	308	300	286	279	219	189	122	77
	12.3. la Creu del Grau	7.595	304	346	363	298	344	377	467	554	699	693	561	535	419	403	408	330	246	139	109
	12.4. Camí Fondo	2.387	81	109	108	116	121	127	159	170	192	197	179	169	130	121	130	86	85	62	45
	12.5. Penya-roja	6.177	372	491	543	352	241	252	331	485	710	657	483	357	258	245	180	105	68	30	17
13. Algirós	13.1. l'Illa Perduda	4.561	145	182	157	177	199	238	250	317	341	321	392	370	329	338	213	197	196	125	74
	13.2. Ciutat Jardí	6.332	217	162	171	217	357	472	424	398	358	327	451	565	592	555	423	262	179	128	74
	13.3. l'Amistat	3.707	126	128	142	138	197	255	235	239	279	225	266	253	244	241	184	214	168	114	59
	13.4. la Bega Baixa	3.009	85	116	125	138	188	192	161	174	194	193	237	241	191	220	183	130	109	81	51
	13.5. la Carrasca	1.841	54	60	86	112	149	119	90	112	100	123	164	167	142	120	85	57	55	31	15
14. Benimaclet	14.1. Benimaclet	12.645	467	447	496	526	692	884	901	914	875	785	897	954	798	802	680	524	509	313	181
	14.2. Camí de Vera	2.823	96	82	110	137	162	181	169	178	176	201	253	287	270	202	107	86	63	43	20
15. Rascanya	15.1. Orriols	8.017	344	399	363	333	413	418	530	638	597	594	578	461	412	435	370	426	374	236	96
	15.2. Torrefiel	13.411	559	654	663	553	640	794	811	1.056	1.084	1.049	981	892	812	775	690	526	441	268	163
	15.3. Sant Llorenç	5.515	336	470	432	316	196	202	275	446	727	565	430	324	234	205	140	104	66	33	14

		Total	0-4	5-9	10-14	15-19	20-24	25-29	30-34	35-39	40-44	45-49	50-54	55-59	60-64	65-69	70-74	75-79	80-84	85-89	90 y más
16. Benicalap	16.1. Benicalap	20.551	990	1.024	951	931	913	1.037	1.431	1.854	1.822	1.675	1.545	1.254	1.148	1.111	940	689	656	385	195
	16.2. Ciutat Fallera	2.910	118	128	145	147	143	167	194	201	238	244	206	180	167	187	164	97	96	59	29
17. Pobles del Nord	17.1. Benifaraig	525	15	31	25	24	19	13	36	42	32	38	39	49	39	24	22	26	29	15	7
	17.2. Poble Nou	431	17	9	17	27	18	25	17	34	36	27	38	18	28	37	33	21	13	8	8
	17.3. Carpesa	639	21	21	21	24	25	37	31	43	45	40	49	63	56	48	30	32	23	22	8
	17.4. Cases de Bàrcena	174	10	8	4	4	5	15	9	10	9	14	18	10	5	16	9	6	10	7	5
	17.5. Mauella	21	1		1			1		1	2	2	2	2			4	1	1	2	1
	17.6. Massarrojos	1.226	58	90	85	74	48	53	54	71	119	118	95	77	59	36	40	31	42	37	39
	17.7. Borbotó	360	13	18	19	10	17	20	22	24	30	25	20	28	18	31	23	14	14	9	5
18. Pobles de l'Oest	18.1. Benimàmet	6.623	250	334	341	286	297	388	412	543	564	540	465	457	376	385	339	242	214	130	60
	18.2. Beniferri	563	32	31	32	21	19	40	65	53	37	46	46	47	31	27	16	8	8	3	1
19. Pobles del Sud	19.1. el Forn d'Alcedo	612	16	31	29	25	29	28	38	45	48	39	56	38	34	45	29	26	25	19	12
	19.2. el Castellar-l'Oliverar	3.487	142	155	174	165	165	151	175	263	267	297	243	266	231	203	178	141	143	77	51
	19.3. Pinedo	1.319	57	56	67	53	71	65	66	86	92	110	120	101	65	86	70	54	52	26	22
	19.4. el Saler	804	35	46	37	33	38	32	39	70	76	78	71	57	56	50	26	19	22	14	5
	19.5. el Palmar	390	12	14	15	9	19	27	25	26	17	33	25	25	19	26	30	27	22	16	3
	19.6. el Perellonet	689	31	26	44	37	27	22	27	53	60	64	65	69	48	40	22	32	11	10	1
	19.7. la Torre	2.375	86	107	110	95	114	127	165	176	167	161	173	191	171	174	119	85	73	53	28
	19.8. Faitanar	500	36	20	11	10	24	47	83	86	47	39	17	15	15	14	11	12	11	2	

Fuente: Padrón Municipal de Habitantes a 1 de enero de 2017.

Font: Padró Municipal d'Habitants a 1 de gener de 2017

5.4. Población de menos de 16 años según edad**5.4. Població de menys de 16 anys segons edat**

		Total	0	1	2	3	4	5	6	7	8	9	10	11	12	13	14	15
València		116.379	6.319	6.486	6.696	6.625	7.109	7.297	7.451	7.517	7.930	7.885	7.740	7.775	7.588	7.487	7.227	7.247
1. Ciutat Vella	1.1. la Seu	379	25	20	29	36	20	22	27	24	16	23	27	20	23	31	19	17
	1.2. la Xerea	502	29	34	18	30	33	35	34	32	32	28	34	33	33	30	38	29
	1.3. el Carme	768	40	48	49	46	52	52	55	56	63	55	57	44	42	36	40	33
	1.4. el Pilar	560	45	44	48	39	41	41	28	46	30	35	34	27	27	29	21	25
	1.5. el Mercat	435	28	31	37	29	32	35	32	15	23	23	20	23	24	31	27	25
	1.6. Sant Francesc	684	39	42	32	50	34	35	45	31	38	52	46	46	50	53	43	48
2. l'Eixample	2.1. Russafa	3.315	190	185	217	209	214	202	229	213	235	206	222	236	197	188	182	190
	2.2. el Pla del Remei	1.043	55	63	40	74	65	71	66	64	71	65	62	68	66	66	73	74
	2.3. Gran Via	1.854	94	90	104	113	100	100	134	116	130	103	125	132	132	125	115	141
3. Extramurs	3.1. el Botànic	906	58	45	59	50	64	69	49	64	49	56	65	58	60	52	61	47
	3.2. la Roqueta	531	41	41	30	31	25	35	36	29	39	33	31	35	39	31	29	26
	3.3. la Petxina	2.217	98	136	127	138	141	140	120	131	162	150	152	145	129	137	158	153
	3.4. Arrancapins	3.050	174	176	182	180	179	175	204	192	189	205	202	205	181	229	191	186
4. Campanar	4.1. Campanar	1.464	94	93	79	106	105	101	119	89	84	76	75	97	92	81	87	86
	4.2. les Tendetes	580	44	30	36	40	33	42	41	44	34	37	38	34	32	32	38	25
	4.3. el Calvari	538	31	35	42	30	34	37	28	33	37	37	34	28	32	31	43	26
	4.4. Sant Pau	3.748	169	228	214	229	231	290	253	265	270	278	277	232	248	196	170	198
5. la Sàidia	5.1. Marxalenes	1.275	62	75	55	67	92	72	87	103	86	73	83	88	90	85	85	72
	5.2. Morvedre	1.337	75	83	77	81	96	81	86	66	93	80	104	82	101	80	75	77
	5.3. Trinitat	975	76	56	66	66	55	61	68	59	68	66	64	65	45	47	46	67
	5.4. Tormos	1.265	68	61	69	70	79	81	80	76	97	83	79	109	84	75	71	83
	5.5. Sant Antoni	1.368	72	74	83	92	80	88	71	76	104	109	79	102	78	91	79	90
6. el Pla del Real	6.1. Exposició	998	58	64	59	55	76	75	71	81	61	70	52	48	66	53	54	55
	6.2. Mestalla	2.212	125	138	121	138	123	168	133	145	151	150	143	124	140	132	141	140
	6.3. Jaume Roig	1.060	44	51	64	59	55	66	75	70	66	76	73	79	69	67	65	81
	6.4. Ciutat Universitària	402	16	18	25	30	14	24	31	30	29	29	26	24	20	29	34	23
7. l'Olivereta	7.1. Nou Moles	3.260	162	177	174	193	203	207	189	193	247	217	220	225	225	205	217	206
	7.2. Soternes	748	40	33	49	50	40	45	52	45	52	55	54	55	47	41	48	42
	7.3. Tres Forques	1.198	73	59	92	70	71	60	64	84	80	89	90	62	84	74	67	79
	7.4. la Font Santa	595	35	41	36	25	41	37	34	30	42	31	36	44	43	46	30	44
	7.5. la Llum	714	28	44	33	41	35	35	46	36	43	59	46	51	71	43	57	46
8. Patraix	8.1. Patraix	3.356	197	143	189	171	177	204	200	191	226	246	206	259	224	231	247	245
	8.2. Sant Isidre	1.568	63	80	86	91	80	76	106	100	121	109	109	104	110	111	98	124
	8.3. Vara de Quart	1.214	76	79	64	69	75	89	72	63	73	76	81	74	64	65	93	101
	8.4. Safranar	1.546	87	71	80	82	104	55	86	103	109	109	119	112	95	122	109	103
	8.5. Favara	546	31	26	31	25	28	38	40	28	45	35	35	38	35	44	32	35
9. Jesús	9.1. la Raiosa	2.092	122	124	106	108	144	143	120	164	145	136	132	153	141	124	112	118

		Total	0	1	2	3	4	5	6	7	8	9	10	11	12	13	14	15
9. Jesús	9.2. l'Hort de Senabre	2.341	115	146	124	129	114	146	150	171	158	145	182	159	157	169	141	135
	9.3. la Creu Coberta	739	49	35	46	44	42	50	51	48	51	50	38	48	50	48	48	41
	9.4. Sant Marcel·lí	1.296	77	67	99	53	68	69	72	85	94	80	83	102	103	75	97	72
	9.5. Camí Real	715	44	37	43	37	50	64	49	63	63	53	45	38	35	36	29	29
10. Quatre Carreres	10.1. Mont-Olivet	2.649	152	160	162	136	194	166	155	177	191	193	148	162	169	152	154	178
	10.2. en Corts	1.674	93	83	107	94	110	110	117	105	108	121	105	117	103	104	115	82
	10.3. Malilla	3.394	143	161	161	173	203	214	232	217	218	271	250	256	217	213	233	232
	10.4. Fonteta de Sant Lluís	426	23	22	15	28	19	20	20	32	34	34	29	26	37	26	38	23
	10.5. na Rovella	1.113	60	64	66	72	67	63	59	74	90	71	77	74	80	72	60	64
	10.6. la Punta	427	38	36	37	36	24	23	20	30	23	26	26	29	30	19	15	15
	10.7. Ciutat de les Arts i de les Ciències	1.355	64	69	70	71	73	87	81	79	78	94	97	98	106	94	97	97
11. Poblat Marítims	11.1. el Grau	1.524	87	67	90	89	91	96	100	105	119	96	117	93	98	85	87	104
	11.2. el Cabanyal- el Canyamellar	3.091	155	180	189	177	200	190	183	220	200	215	219	191	190	198	197	187
	11.3. la Malva-rosa	1.791	95	89	94	82	96	94	119	121	138	117	119	127	131	120	128	121
	11.4. Beteró	1.198	55	57	72	55	57	68	76	70	83	91	88	74	81	100	81	90
	11.5. Natzaret	978	62	57	43	54	62	63	67	61	68	80	65	61	71	65	50	49
12. Camins al Grau	12.1. Aiora	3.741	201	164	219	181	213	231	241	259	289	276	237	259	235	250	234	252
	12.2. Albors	1.140	52	63	74	66	69	66	82	64	67	71	68	77	64	79	88	90
	12.3. la Creu del Grau	2.279	114	126	129	116	144	138	141	146	145	145	183	130	163	157	144	158
	12.4. Camí Fondo	635	29	41	32	29	39	29	45	50	46	46	45	49	35	36	37	47
	12.5. Penya-roja	2.991	124	141	143	145	168	195	195	205	193	217	241	219	235	214	199	157
13. Algirós	13.1. l'Illa Perduda	1.138	50	65	65	61	76	81	90	64	77	75	65	68	75	85	69	72
	13.2. Ciutat Jardí	1.190	88	75	67	71	74	79	56	81	81	52	76	76	72	73	72	97
	13.3. l'Amistat	856	62	46	50	56	53	45	45	53	57	54	61	55	58	65	50	46
	13.4. la Bega Baixa	749	39	40	34	30	48	47	47	49	42	41	53	60	55	57	51	56
	13.5. la Carrasca	442	17	20	14	27	28	23	22	19	35	25	27	36	23	52	38	36
14. Benimaclet	14.1. Benimaclet	2.954	204	192	172	182	184	179	200	164	182	181	171	195	198	180	184	186
	14.2. Camí de Vera	628	28	34	42	41	41	32	51	33	30	33	52	32	41	42	45	51
15. Rascanya	15.1. Orriols	2.396	125	164	141	142	151	157	148	170	146	185	147	146	146	129	155	144
	15.2. Torreïel	3.960	231	234	227	250	228	255	282	241	280	273	245	258	250	255	225	226
	15.3. Sant Llorenç	2.568	109	113	144	144	158	168	171	195	192	218	188	195	151	172	121	129
16. Benicalap	16.1. Benicalap	6.599	374	413	429	358	472	454	435	415	430	401	370	420	398	442	376	412
	16.2. Ciutat Fallera	847	52	47	51	40	49	52	57	54	48	47	57	64	65	53	56	55
17. Pobles del Nord	17.1. Benifaraig	158	12	11	6	7	5	9	10	11	12	14	13	9	14	10	5	10
	17.2. Poble Nou	106	6	8	2	4	7	4	4	11	8	7	10	5	10	7	7	6
	17.3. Carpesa	145	8	7	10	9	7	8	8	8	11	15	6	8	8	14	8	10
	17.4. Cases de Bàrcena	42	3	1	4	3	6	2	3	1	4	3	3	1	4	3	0	1
	17.5. Mauella	4	0	1	0	1	0	0	0	0	0	0	0	1	0	1	0	0
	17.6. Massarrojos	503	20	15	29	26	29	23	37	37	32	43	38	34	43	39	31	27
	17.7. Borbotó	115	4	8	5	8	6	6	3	7	8	7	8	9	9	9	11	7

		Total	0	1	2	3	4	5	6	7	8	9	10	11	12	13	14	15
18. Pobles de l'Oest	18.1. Benimàmet	2.053	107	110	113	111	110	130	133	142	136	137	122	143	139	130	148	142
	18.2. Beniferri	200	16	17	9	18	11	12	9	12	9	18	12	11	13	8	17	8
19. Pobles del Sud	19.1. el Forn d'Alcedo	172	8	6	2	10	12	9	3	17	14	17	10	14	15	12	17	6
	19.2. el Castellar-l'Oliverar	1.037	50	70	59	53	66	58	63	54	82	68	88	70	66	75	64	51
	19.3. Pinedo	344	16	20	26	21	21	17	25	17	21	32	18	19	20	22	25	24
	19.4. el Saler	279	17	8	13	12	25	14	19	22	25	14	22	20	23	16	14	15
	19.5. el Palmar	79	6	3	2	7	3	5	6	4	6	3	8	6	7	4	7	2
	19.6. el Perellonet	209	12	13	7	7	12	11	13	14	12	20	14	14	17	18	16	9
	19.7. la Torre	652	39	27	41	33	39	41	38	40	45	46	48	48	36	52	47	32
	19.8. Faitanar	154	20	15	15	13	14	7	7	13	9	4	14	8	3	7	1	4

Fuente: Padrón Municipal de Habitantes a 1 de enero de 2017.

Font: Padró Municipal d'Habitants a 1 de gener de 2017

5.4. Población de menos de 16 años según edad. Varones**5.4. Població de menys de 16 anys segons edat. Homes**

		Total	0	1	2	3	4	5	6	7	8	9	10	11	12	13	14	15
València		59.624	3.244	3.304	3.466	3.377	3.673	3.685	3.830	3.971	4.081	4.043	3.951	3.895	3.875	3.750	3.754	3.725
1. Ciutat Vella	1.1. la Seu	196	10	14	19	16	10	11	11	12	10	13	10	13	14	15	11	7
	1.2. la Xerea	266	16	25	10	14	18	17	14	19	16	16	17	20	13	16	20	15
	1.3. el Carme	387	23	21	24	22	32	23	31	32	32	26	24	22	19	15	23	18
	1.4. el Pilar	273	16	17	23	24	24	20	14	26	16	14	15	15	10	10	15	14
	1.5. el Mercat	224	16	16	14	14	18	22	21	8	11	13	8	13	10	17	12	11
	1.6. Sant Francesc	336	12	22	19	25	14	16	14	17	15	33	29	25	24	27	18	26
2. l'Eixample	2.1. Russafa	1.680	101	92	110	102	122	89	116	121	132	113	110	107	91	86	100	88
	2.2. el Pla del Remei	535	23	29	23	40	34	35	31	36	38	34	32	36	38	32	31	43
	2.3. Gran Via	971	43	45	55	61	53	60	67	58	69	61	62	77	66	63	58	73
3. Extramurs	3.1. el Botànic	465	30	19	26	33	35	28	32	33	26	27	38	28	29	26	31	24
	3.2. la Roqueta	279	16	23	21	21	12	17	23	12	21	16	15	17	17	15	18	15
	3.3. la Petxina	1.140	55	73	63	62	73	78	64	63	86	78	72	69	70	66	80	88
	3.4. Arrancapins	1.556	91	83	102	77	103	85	110	96	94	100	107	106	96	111	93	102
4. Campanar	4.1. Campanar	730	48	43	40	48	45	52	60	47	39	43	40	48	53	37	47	40
	4.2. les Tendetes	296	20	16	19	20	23	27	21	27	12	14	24	15	14	17	17	10
	4.3. el Calvari	269	17	15	18	10	18	14	11	15	20	22	24	12	21	18	20	14
	4.4. Sant Pau	1.896	88	127	107	123	125	153	128	130	125	134	118	108	141	91	88	110
5. la Saïdia	5.1. Marxalenes	644	34	42	21	32	49	36	38	49	53	44	38	44	46	35	47	36
	5.2. Morvedre	705	36	40	45	36	54	32	49	37	41	49	63	41	51	47	43	41
	5.3. Trinitat	503	39	32	35	31	32	38	35	30	24	37	36	25	26	26	30	27
	5.4. Tormos	668	29	30	41	42	47	38	40	33	52	47	42	62	40	42	41	42
	5.5. Sant Antoni	681	41	35	49	49	37	41	25	41	57	52	40	44	43	43	37	47
6. el Pla del Real	6.1. Exposició	499	26	28	27	27	39	35	39	40	33	38	19	24	38	26	31	29
	6.2. Mestalla	1.081	58	67	60	75	61	83	64	72	76	72	75	59	72	56	62	69
	6.3. Jaume Roig	525	17	26	33	32	28	23	41	41	34	31	36	34	35	26	43	45
	6.4. Ciutat Universitària	191	5	9	12	11	6	15	18	15	14	13	14	14	6	8	17	14
7. l'Olivereta	7.1. Nou Moles	1.678	79	88	94	96	114	108	109	92	115	108	120	116	108	110	101	120
	7.2. Soternes	376	20	14	27	26	22	24	24	23	22	30	23	22	29	22	29	19
	7.3. Tres Forques	606	38	27	41	34	43	32	36	43	32	44	41	33	45	48	32	37
	7.4. la Font Santa	302	21	21	15	9	28	18	18	14	20	14	19	23	18	19	15	30
	7.5. la Llum	377	15	28	17	26	15	20	16	19	26	32	21	26	37	23	30	26
8. Patraix	8.1. Patraix	1.714	102	68	102	92	88	97	90	103	128	114	103	135	112	124	127	129
	8.2. Sant Isidre	831	28	44	48	41	45	36	58	56	66	70	66	47	60	54	50	62
	8.3. Vara de Quart	584	38	38	32	36	37	48	36	33	31	32	33	32	31	36	43	48
	8.4. Safranar	790	42	38	46	35	56	26	48	59	55	55	65	53	42	49	57	64
	8.5. Favara	272	15	10	18	17	17	17	15	17	20	15	20	18	18	22	19	14
9. Jesús	9.1. la Raiosa	1.101	69	58	59	60	79	69	70	91	67	80	60	79	63	67	66	64

		Total	0	1	2	3	4	5	6	7	8	9	10	11	12	13	14	15
9. Jesús	9.2. l'Hort de Senabre	1.194	59	79	71	59	46	75	81	85	87	67	88	77	74	95	86	65
	9.3. la Creu Coberta	364	24	16	22	22	17	26	25	29	25	23	20	22	21	27	20	25
	9.4. Sant Marcel·lí	695	40	38	53	34	31	35	39	50	51	43	48	54	51	40	48	40
	9.5. Camí Real	376	29	22	19	22	23	29	31	33	29	29	19	23	19	24	13	12
10. Quatre Carreres	10.1. Mont-Olivet	1.402	86	86	91	71	86	87	90	91	108	102	84	83	86	76	81	94
	10.2. en Corts	906	51	46	49	41	57	57	66	59	63	62	62	60	64	58	72	39
	10.3. Malilla	1.735	72	75	72	80	112	110	112	119	110	143	131	137	106	117	126	113
	10.4. Fonteta de Sant Lluís	228	10	12	8	17	12	14	11	19	21	16	15	13	23	7	24	6
	10.5. na Rovella	594	42	30	30	42	31	41	36	40	52	41	42	35	36	33	30	33
	10.6. la Punta	208	23	20	17	20	11	11	8	14	10	14	15	7	14	9	10	5
	10.7. Ciutat de les Arts i de les Ciències	699	31	38	42	39	37	38	39	45	43	53	51	53	49	47	46	48
11. Poblat Marítims	11.1. el Grau	781	41	35	51	42	52	50	51	51	62	45	61	55	52	45	42	46
	11.2. el Cabanyal- el Canyamellar	1.614	82	90	103	81	105	106	90	112	108	113	123	101	103	94	104	99
	11.3. la Malva-rosa	938	50	52	52	36	51	48	68	66	81	56	65	58	61	60	71	63
	11.4. Beteró	602	32	31	37	29	30	37	34	34	42	45	45	35	42	43	40	46
	11.5. Natzaret	513	29	33	22	29	34	33	37	37	35	39	42	37	34	24	22	26
12. Camins al Grau	12.1. Aiora	1.979	108	81	110	104	107	115	124	149	156	156	129	127	130	132	125	126
	12.2. Albors	578	30	22	43	34	34	33	40	32	39	38	37	39	36	42	42	37
	12.3. la Creu del Grau	1.190	60	65	65	55	80	72	71	80	73	73	88	66	93	89	78	82
	12.4. Camí Fondo	303	15	25	12	15	22	12	23	26	23	23	23	28	11	16	16	13
	12.5. Penya-roja	1.512	61	62	74	75	77	105	108	100	96	105	123	111	120	104	107	84
13. Algirós	13.1. l'Illa Perduda	620	28	38	29	39	38	34	44	37	44	46	43	31	44	47	40	38
	13.2. Ciutat Jardí	598	40	35	27	27	29	40	32	44	36	35	43	41	40	32	42	55
	13.3. l'Amistat	439	32	28	25	31	25	17	25	26	32	26	34	26	31	34	22	25
	13.4. la Bega Baixa	391	24	19	23	15	25	22	22	29	16	21	29	38	28	30	26	24
	13.5. la Carrasca	226	8	11	7	14	12	14	16	9	12	13	15	18	14	24	19	20
14. Benimaclet	14.1. Benimaclet	1.446	106	88	88	90	95	87	103	84	100	85	77	101	92	87	75	88
	14.2. Camí de Vera	314	14	16	20	25	15	12	29	22	20	14	26	14	19	24	19	25
15. Rascanya	15.1. Orriols	1.224	66	83	75	80	75	75	77	105	72	78	68	70	77	63	82	78
	15.2. Torreïel	1.982	115	132	120	132	112	135	153	115	132	142	105	115	120	126	104	124
	15.3. Sant Llorenç	1.272	54	54	76	69	79	84	83	99	101	107	77	103	69	85	61	71
16. Benicalap	16.1. Benicalap	3.426	192	208	219	199	238	237	212	222	229	211	199	199	215	233	209	204
	16.2. Ciutat Fallera	429	27	26	25	19	24	26	29	30	23	22	25	34	32	27	32	28
17. Pobles del Nord	17.1. Benifaraig	82	8	8	3	5	2	4	5	5	6	5	4	4	11	5	2	5
	17.2. Poble Nou	58	3	3	0	1	3	2	4	7	7	5	6	3	5	4	4	1
	17.3. Carpesa	78	4	4	5	4	3	5	6	5	7	6	2	4	6	6	5	6
	17.4. Cases de Bàrcena	20	1	0	3	2	1	1	2	0	2	0	2	0	3	2	0	1
	17.5. Mauella	2	0	1	0	0	0	0	0	0	0	0	0	0	0	1	0	0
	17.6. Massarrojos	254	12	8	13	11	17	13	15	17	15	22	22	17	25	18	18	11
	17.7. Borbotó	61	2	5	4	3	4	2	1	4	4	2	3	4	6	8	6	3

		Total	0	1	2	3	4	5	6	7	8	9	10	11	12	13	14	15
18. Pobles de l'Oest	18.1. Benimàmet	1.066	59	56	67	61	58	64	65	75	71	69	60	73	65	66	77	80
	18.2. Beniferri	103	10	14	4	6	5	8	3	7	7	4	7	6	5	3	8	6
19. Pobles del Sud	19.1. el Forn d'Alcedo	93	3	4	1	7	7	6	0	7	8	8	6	8	10	6	9	3
	19.2. el Castellar-l'Oliverar	537	23	40	33	24	36	35	28	31	38	38	46	39	38	29	37	22
	19.3. Pinedo	151	8	14	7	7	11	9	13	9	10	15	6	6	7	11	7	11
	19.4. el Saler	155	7	3	5	8	17	8	8	11	12	9	13	13	14	10	8	9
	19.5. el Palmar	36	4	0	0	3	2	1	4	2	3	0	5	3	5	2	2	0
	19.6. el Perellonet	104	7	4	1	4	4	5	6	10	8	15	7	8	6	7	7	5
	19.7. la Torre	334	23	13	20	19	18	19	21	20	20	23	24	27	16	27	27	17
	19.8. Faitanar	85	12	8	8	6	7	3	3	8	4	2	7	7	1	6	1	2

Fuente: Padrón Municipal de Habitantes a 1 de enero de 2017.

Font: Padró Municipal d'Habitants a 1 de gener de 2017

5.4. Población de menos de 16 años según edad. Mujeres**5.4. Població de menys de 16 anys segons edat. Dones**

		Total	0	1	2	3	4	5	6	7	8	9	10	11	12	13	14	15
València		56.755	3.075	3.182	3.230	3.248	3.436	3.612	3.621	3.546	3.849	3.842	3.789	3.880	3.713	3.737	3.473	3.522
1. Ciutat Vella	1.1. la Seu	183	15	6	10	20	10	11	16	12	6	10	17	7	9	16	8	10
	1.2. la Xerea	236	13	9	8	16	15	18	20	13	16	12	17	13	20	14	18	14
	1.3. el Carme	381	17	27	25	24	20	29	24	24	31	29	33	22	23	21	17	15
	1.4. el Pilar	287	29	27	25	15	17	21	14	20	14	21	19	12	17	19	6	11
	1.5. el Mercat	211	12	15	23	15	14	13	11	7	12	10	12	10	14	14	15	14
	1.6. Sant Francesc	348	27	20	13	25	20	19	31	14	23	19	17	21	26	26	25	22
2. l'Eixample	2.1. Russafa	1.635	89	93	107	107	92	113	113	92	103	93	112	129	106	102	82	102
	2.2. el Pla del Remei	508	32	34	17	34	31	36	35	28	33	31	30	32	28	34	42	31
	2.3. Gran Via	883	51	45	49	52	47	40	67	58	61	42	63	55	66	62	57	68
3. Extramurs	3.1. el Botànic	441	28	26	33	17	29	41	17	31	23	29	27	30	31	26	30	23
	3.2. la Roqueta	252	25	18	9	10	13	18	13	17	18	17	16	18	22	16	11	11
	3.3. la Petxina	1.077	43	63	64	76	68	62	56	68	76	72	80	76	59	71	78	65
	3.4. Arrancapins	1.494	83	93	80	103	76	90	94	96	95	105	95	99	85	118	98	84
4. Campanar	4.1. Campanar	734	46	50	39	58	60	49	59	42	45	33	35	49	39	44	40	46
	4.2. les Tendetes	284	24	14	17	20	10	15	20	17	22	23	14	19	18	15	21	15
	4.3. el Calvari	269	14	20	24	20	16	23	17	18	17	15	10	16	11	13	23	12
	4.4. Sant Pau	1.852	81	101	107	106	106	137	125	135	145	144	159	124	107	105	82	88
5. la Sàidia	5.1. Marxalenes	631	28	33	34	35	43	36	49	54	33	29	45	44	44	50	38	36
	5.2. Morvedre	632	39	43	32	45	42	49	37	29	52	31	41	41	50	33	32	36
	5.3. Trinitat	472	37	24	31	35	23	23	33	29	44	29	28	40	19	21	16	40
	5.4. Tormos	597	39	31	28	28	32	43	40	43	45	36	37	47	44	33	30	41
	5.5. Sant Antoni	687	31	39	34	43	43	47	46	35	47	57	39	58	35	48	42	43
6. el Pla del Real	6.1. Exposició	499	32	36	32	28	37	40	32	41	28	32	33	24	28	27	23	26
	6.2. Mestalla	1.131	67	71	61	63	62	85	69	73	75	78	68	65	68	76	79	71
	6.3. Jaume Roig	535	27	25	31	27	27	43	34	29	32	45	37	45	34	41	22	36
	6.4. Ciutat Universitària	211	11	9	13	19	8	9	13	15	15	16	12	10	14	21	17	9
7. l'Olivereta	7.1. Nou Moles	1.582	83	89	80	97	89	99	80	101	132	109	100	109	117	95	116	86
	7.2. Soternes	372	20	19	22	24	18	21	28	22	30	25	31	33	18	19	19	23
	7.3. Tres Forques	592	35	32	51	36	28	28	28	41	48	45	49	29	39	26	35	42
	7.4. la Font Santa	293	14	20	21	16	13	19	16	16	22	17	17	21	25	27	15	14
	7.5. la Llum	337	13	16	16	15	20	15	30	17	17	27	25	25	34	20	27	20
8. Patraix	8.1. Patraix	1.642	95	75	87	79	89	107	110	88	98	132	103	124	112	107	120	116
	8.2. Sant Isidre	737	35	36	38	50	35	40	48	44	55	39	43	57	50	57	48	62
	8.3. Vara de Quart	630	38	41	32	33	38	41	36	30	42	44	48	42	33	29	50	53
	8.4. Safranar	756	45	33	34	47	48	29	38	44	54	54	54	59	53	73	52	39
	8.5. Favara	274	16	16	13	8	11	21	25	11	25	20	15	20	17	22	13	21
9. Jesús	9.1. la Raiosa	991	53	66	47	48	65	74	50	73	78	56	72	74	78	57	46	54

		Total	0	1	2	3	4	5	6	7	8	9	10	11	12	13	14	15
9. Jesús	9.2. l'Hort de Senabre	1.147	56	67	53	70	68	71	69	86	71	78	94	82	83	74	55	70
	9.3. la Creu Coberta	375	25	19	24	22	25	24	26	19	26	27	18	26	29	21	28	16
	9.4. Sant Marcel·lí	601	37	29	46	19	37	34	33	35	43	37	35	48	52	35	49	32
	9.5. Camí Real	339	15	15	24	15	27	35	18	30	34	24	26	15	16	12	16	17
10. Quatre Carreres	10.1. Mont-Olivet	1.247	66	74	71	65	108	79	65	86	83	91	64	79	83	76	73	84
	10.2. en Corts	768	42	37	58	53	53	53	51	46	45	59	43	57	39	46	43	43
	10.3. Malilla	1.659	71	86	89	93	91	104	120	98	108	128	119	119	111	96	107	119
	10.4. Fonteta de Sant Lluís	198	13	10	7	11	7	6	9	13	13	18	14	13	14	19	14	17
	10.5. na Rovella	519	18	34	36	30	36	22	23	34	38	30	35	39	44	39	30	31
	10.6. la Punta	219	15	16	20	16	13	12	12	16	13	12	11	22	16	10	5	10
	10.7. Ciutat de les Arts i de les Ciències	656	33	31	28	32	36	49	42	34	35	41	46	45	57	47	51	49
11. Poblat Marítims	11.1. el Grau	743	46	32	39	47	39	46	49	54	57	51	56	38	46	40	45	58
	11.2. el Cabanyal- el Canyamellar	1.477	73	90	86	96	95	84	93	108	92	102	96	90	87	104	93	88
	11.3. la Malva-rosa	853	45	37	42	46	45	46	51	55	57	61	54	69	70	60	57	58
	11.4. Beteró	596	23	26	35	26	27	31	42	36	41	46	43	39	39	57	41	44
	11.5. Natzaret	465	33	24	21	25	28	30	30	24	33	41	23	24	37	41	28	23
12. Camins al Grau	12.1. Aiora	1.762	93	83	109	77	106	116	117	110	133	120	108	132	105	118	109	126
	12.2. Albors	562	22	41	31	32	35	33	42	32	28	33	31	38	28	37	46	53
	12.3. la Creu del Grau	1.089	54	61	64	61	64	66	70	66	72	72	95	64	70	68	66	76
	12.4. Camí Fondo	332	14	16	20	14	17	17	22	24	23	23	22	21	24	20	21	34
	12.5. Penya-roja	1.479	63	79	69	70	91	90	87	105	97	112	118	108	115	110	92	73
13. Algirós	13.1. l'Illa Perduda	518	22	27	36	22	38	47	46	27	33	29	22	37	31	38	29	34
	13.2. Ciutat Jardí	592	48	40	40	44	45	39	24	37	45	17	33	35	32	41	30	42
	13.3. l'Amistat	417	30	18	25	25	28	28	20	27	25	28	27	29	27	31	28	21
	13.4. la Bega Baixa	358	15	21	11	15	23	25	25	20	26	20	24	22	27	27	25	32
	13.5. la Carrasca	216	9	9	7	13	16	9	6	10	23	12	12	18	9	28	19	16
14. Benimaclet	14.1. Benimaclet	1.508	98	104	84	92	89	92	97	80	82	96	94	94	106	93	109	98
	14.2. Camí de Vera	314	14	18	22	16	26	20	22	11	10	19	26	18	22	18	26	26
15. Rascanya	15.1. Orriols	1.172	59	81	66	62	76	82	71	65	74	107	79	76	69	66	73	66
	15.2. Torreïel	1.978	116	102	107	118	116	120	129	126	148	131	140	143	130	129	121	102
	15.3. Sant Llorenç	1.296	55	59	68	75	79	84	88	96	91	111	111	92	82	87	60	58
16. Benicalap	16.1. Benicalap	3.173	182	205	210	159	234	217	223	193	201	190	171	221	183	209	167	208
	16.2. Ciutat Fallera	418	25	21	26	21	25	26	28	24	25	25	32	30	33	26	24	27
17. Pobles del Nord	17.1. Benifaraig	76	4	3	3	2	3	5	5	6	6	9	9	5	3	5	3	5
	17.2. Poble Nou	48	3	5	2	3	4	2	0	4	1	2	4	2	5	3	3	5
	17.3. Carpesa	67	4	3	5	5	4	3	2	3	4	9	4	4	2	8	3	4
	17.4. Cases de Bàrcena	22	2	1	1	1	5	1	1	1	2	3	1	1	1	1	0	0
	17.5. Mauella	2	0	0	0	1	0	0	0	0	0	0	0	0	1	0	0	0
	17.6. Massarrojos	249	8	7	16	15	12	10	22	20	17	21	16	17	18	21	13	16
	17.7. Borbotó	54	2	3	1	5	2	4	2	3	4	5	5	5	3	1	5	4

		Total	0	1	2	3	4	5	6	7	8	9	10	11	12	13	14	15
18. Pobles de l'Oest	18.1. Benimàmet	987	48	54	46	50	52	66	68	67	65	68	62	70	74	64	71	62
	18.2. Beniferri	97	6	3	5	12	6	4	6	5	2	14	5	5	8	5	9	2
19. Pobles del Sud	19.1. el Forn d'Alcedo	79	5	2	1	3	5	3	3	10	6	9	4	6	5	6	8	3
	19.2. el Castellar-l'Oliverar	500	27	30	26	29	30	23	35	23	44	30	42	31	28	46	27	29
	19.3. Pinedo	193	8	6	19	14	10	8	12	8	11	17	12	13	13	11	18	13
	19.4. el Saler	124	10	5	8	4	8	6	11	11	13	5	9	7	9	6	6	6
	19.5. el Palmar	43	2	3	2	4	1	4	2	2	3	3	3	3	2	2	5	2
	19.6. el Perellonet	105	5	9	6	3	8	6	7	4	4	5	7	6	11	11	9	4
	19.7. la Torre	318	16	14	21	14	21	22	17	20	25	23	24	21	20	25	20	15
	19.8. Faitanar	69	8	7	7	7	7	4	4	5	5	2	7	1	2	1	0	2

Fuente: Padrón Municipal de Habitantes a 1 de enero de 2017.

Font: Padró Municipal d'Habitants a 1 de gener de 2017

5.5. Población de 16 a 34 años según edad

5.5. Població de 16 a 34 anys segons edat

		Total	16	17	18	19	20	21	22	23	24	25	26	27	28	29	30	31	32	33	34
València		162.526	7.474	7.334	7.080	7.403	7.464	7.606	7.640	8.188	8.548	8.470	8.593	8.719	8.767	9.048	9.247	9.662	10.059	10.297	10.927
1. Ciutat Vella	1.1. la Seu	601	28	28	22	18	24	31	13	37	31	30	26	39	26	30	36	46	47	42	47
	1.2. la Xerea	826	41	27	38	47	32	33	42	38	38	40	47	35	38	54	47	51	71	54	53
	1.3. el Carme	1.256	31	36	38	36	42	41	54	43	61	73	72	64	87	82	103	88	112	89	104
	1.4. el Pilar	1.018	26	27	25	37	27	32	36	43	53	48	50	56	73	64	61	78	78	110	94
	1.5. el Mercat	842	31	23	20	23	25	40	33	43	52	50	50	57	49	62	60	75	43	54	52
	1.6. Sant Francesc	1.128	42	41	46	60	53	57	52	56	49	76	72	60	61	69	51	76	87	71	49
2. l'Eixample	2.1. Russafa	4.557	192	190	177	189	189	190	182	208	194	238	211	256	248	274	235	305	317	363	399
	2.2. el Pla del Remei	1.408	78	85	90	78	62	80	66	54	85	78	59	71	80	66	74	78	75	81	68
	2.3. Gran Via	2.167	119	91	112	108	100	125	109	112	100	102	118	93	129	128	121	125	121	130	124
3. Extramurs	3.1. el Botànic	1.317	53	49	53	56	59	61	49	62	60	66	60	76	73	74	89	98	83	86	110
	3.2. la Roqueta	946	42	38	35	30	39	34	43	43	44	58	55	55	63	66	60	55	62	61	63
	3.3. la Petxina	2.904	125	141	133	146	134	158	145	167	139	153	130	139	155	162	151	167	169	189	201
	3.4. Arrancapins	4.318	194	184	185	204	210	206	208	226	205	211	208	242	261	250	265	232	263	284	280
4. Campanar	4.1. Campanar	2.442	88	87	88	103	101	96	114	100	139	137	132	149	141	155	141	179	154	165	173
	4.2. les Tendetes	1.141	37	38	38	41	49	49	59	57	73	64	56	70	70	68	77	73	73	85	64
	4.3. el Calvari	962	24	41	38	39	33	41	43	46	53	53	53	55	62	57	49	59	75	65	76
	4.4. Sant Pau	2.824	161	148	126	123	137	109	94	112	126	120	141	125	140	146	157	189	216	203	251
5. la Saïdia	5.1. Marxalenes	2.110	83	81	104	107	121	83	109	112	112	101	123	125	85	132	115	127	119	138	133
	5.2. Morvedre	2.014	79	84	74	78	81	101	97	115	105	103	98	102	109	106	118	128	146	152	138
	5.3. Trinitat	1.677	39	53	75	58	73	70	79	92	86	91	100	99	103	102	109	109	121	100	118
	5.4. Tormos	1.795	91	105	75	97	92	85	91	103	114	97	99	91	88	95	94	106	81	101	90
	5.5. Sant Antoni	2.012	83	76	99	82	101	96	106	101	103	104	115	105	114	113	120	127	130	111	126
6. el Pla del Real	6.1. Exposició	1.467	66	56	52	83	77	83	90	95	90	69	69	88	84	74	80	68	85	70	88
	6.2. Mestalla	3.163	132	119	138	140	169	148	150	163	180	192	187	193	161	176	171	165	206	189	184
	6.3. Jaume Roig	1.375	71	83	71	60	85	69	78	70	87	86	77	60	72	59	69	64	72	72	70
	6.4. Ciutat Universitària	592	22	25	23	30	29	26	35	34	43	45	40	37	31	33	36	20	30	20	33
7. l'Olivereta	7.1. Nou Moles	5.231	234	255	229	254	259	281	256	248	296	278	278	255	245	292	249	329	326	316	351
	7.2. Soternes	932	34	39	29	38	51	43	42	50	46	52	55	51	53	53	62	53	54	60	67
	7.3. Tres Forques	1.680	83	84	70	80	79	64	72	88	85	81	86	71	92	94	90	110	104	97	150
	7.4. la Font Santa	786	35	29	36	37	33	39	26	46	40	43	43	32	35	45	40	59	53	64	51
	7.5. la Llum	1.080	48	60	50	56	57	60	58	70	64	64	56	54	62	49	56	55	51	52	58
8. Patraix	8.1. Patraix	4.768	233	226	238	232	244	228	220	263	262	251	259	261	230	274	253	271	254	287	282
	8.2. Sant Isidre	2.059	134	137	103	127	109	109	108	98	99	110	85	97	105	92	105	100	101	99	141
	8.3. Vara de Quart	2.259	99	107	99	92	98	100	92	112	130	131	113	134	140	122	147	119	138	128	158
	8.4. Safranar	1.819	110	98	71	88	86	91	80	82	83	92	70	81	96	97	117	121	108	136	112
	8.5. Favara	721	29	44	35	38	46	42	32	29	30	29	29	39	38	36	49	52	42	45	37

		Total	16	17	18	19	20	21	22	23	24	25	26	27	28	29	30	31	32	33	34
9. Jesús	9.1. la Raiosa	3.114	141	119	105	148	115	153	147	162	161	157	169	178	182	164	199	200	199	195	220
	9.2. l'Hort de Senabre	3.520	161	159	147	159	177	195	184	192	206	178	192	186	194	181	185	191	210	210	213
	9.3. la Creu Coberta	1.407	50	54	60	70	53	65	62	84	81	73	99	84	89	88	70	83	70	75	97
	9.4. Sant Marcel·lí	1.971	98	94	99	74	84	114	88	93	99	96	106	94	103	126	126	106	118	114	139
	9.5. Camí Real	634	34	27	23	30	21	29	26	30	39	28	22	44	40	35	41	32	49	38	46
10. Quatre Carreres	10.1. Mont-Olivet	3.872	169	168	180	170	165	188	182	189	201	210	201	192	194	222	242	242	221	271	265
	10.2. en Corts	2.461	120	121	126	129	107	103	124	130	131	119	120	114	137	155	107	153	165	146	154
	10.3. Malilla	4.180	206	243	182	206	212	198	186	210	220	195	208	206	206	232	245	220	279	249	277
	10.4. Fonteta de Sant Lluís	589	37	29	34	24	25	33	32	26	39	31	24	17	48	31	27	31	30	39	32
	10.5. na Rovella	1.659	78	78	84	75	90	78	76	84	81	88	98	83	102	89	95	88	81	93	118
	10.6. la Punta	610	22	23	18	24	21	20	24	23	36	24	28	29	27	41	38	53	50	49	60
	10.7. Ciutat de les Arts i de les Ciències	1.433	89	73	76	69	73	68	57	79	67	57	59	78	70	83	79	94	82	95	85
11. Poblat Marítims	11.1. el Grau	1.918	79	91	91	92	77	104	93	100	87	94	88	104	87	112	95	120	115	149	140
	11.2. el Cabanyal-el Canyameler	4.088	195	176	166	177	195	174	185	206	209	227	202	227	207	223	248	244	264	266	297
	11.3. la Malva-rosa	2.621	116	120	103	110	100	101	108	135	157	119	180	145	134	151	167	147	190	163	175
	11.4. Beteró	1.801	92	93	91	98	98	111	103	103	90	74	87	86	100	100	89	92	101	94	99
	11.5. Natzaret	1.270	62	62	56	60	51	46	73	52	66	56	64	74	60	70	86	73	79	81	99
12. Camins al Grau	12.1. Aiora	5.194	269	258	251	234	258	245	265	283	275	266	252	251	273	281	272	299	315	307	340
	12.2. Albors	1.867	95	95	86	78	72	81	85	103	90	114	96	121	104	102	105	96	101	124	119
	12.3. la Creu del Grau	2.925	141	123	110	136	137	126	146	129	155	138	163	133	170	178	165	178	216	181	200
	12.4. Camí Fondo	1.019	44	52	58	35	39	46	49	50	68	49	54	53	56	49	68	61	58	63	67
	12.5. Penya-roja	2.173	150	147	137	117	111	115	70	119	100	85	103	109	94	108	117	105	121	135	130
13. Algirós	13.1. l'Illa Perduda	1.718	84	62	70	85	79	80	98	84	83	102	114	103	84	90	107	92	84	93	124
	13.2. Ciutat Jardí	2.903	77	94	86	97	110	130	142	162	174	186	219	168	194	164	160	171	194	202	173
	13.3. l'Amistat	1.635	53	56	54	76	57	71	90	73	89	93	109	114	100	96	98	100	107	98	101
	13.4. la Bega Baixa	1.332	62	57	50	69	63	71	66	75	94	84	84	87	78	71	63	67	69	64	58
	13.5. la Carrasca	962	37	40	60	61	52	47	63	56	61	63	66	53	44	42	41	50	53	41	32
14. Benimaclet	14.1. Benimaclet	5.645	215	202	223	209	228	239	280	286	321	294	345	366	357	343	335	356	340	349	357
	14.2. Camí de Vera	1.318	61	56	56	79	68	70	58	75	71	92	66	71	67	66	72	62	69	79	80
15. Rascanya	15.1. Orriols	3.488	144	167	151	148	191	142	183	170	197	194	177	188	164	162	221	207	210	219	253
	15.2. Torrefiel	5.498	224	225	242	261	262	252	242	277	284	313	277	339	306	306	331	331	333	331	362
	15.3. Sant Llorenç	1.864	149	135	115	117	111	85	95	80	68	77	87	74	75	79	91	96	92	98	140
16. Benicalap	16.1. Benicalap	8.149	401	378	355	348	337	386	338	384	391	415	399	416	401	435	480	491	559	616	619
	16.2. Ciutat Fallera	1.294	68	80	53	51	62	61	67	70	56	62	65	69	61	77	74	79	66	82	91

		Total	16	17	18	19	20	21	22	23	24	25	26	27	28	29	30	31	32	33	34	
17. Pobles del Nord	17.1. Benifaraig	195	10	7	11	8	6	8	9	14	6	7	14	10	8	9	12	11	16	14	15	
	17.2. Poble Nou	184	7	7	7	12	7	7	6	9	20	8	12	11	17	13	9	8	7	7	10	
	17.3. Carpesa	227	12	10	8	10	15	10	8	8	14	14	12	11	19	9	18	10	14	12	13	
	17.4. Cases de Bàrcena	77	3	1	1	2	2			2	3	5	4	9	3	6	8	6	5	3	4	10
	17.5. Mauella	5				1						1	1	1							1	
	17.6. Massarrojos	426	39	28	26	36	19	27	18	16	23	29	19	19	13	22	20	16	14	20	22	
	17.7. Borbotó	138	5	7	4	2	8	5	7	5	14	6	7	6	7	11	11	7	6	9	11	
18. Pobles de l'Oest	18.1. Benimàmet	2.637	154	110	103	112	109	120	135	122	136	133	139	158	147	150	140	149	153	192	175	
	18.2. Beniferri	280	15	9	4	11	11	7	8	11	12	8	15	13	18	15	18	28	21	26	30	
19. Pobles del Sud	19.1. el Forn d'Alcedo	226	16	7	7	12	11	10	11	11	14	13	15	11	9	9	15	12	13	17	13	
	19.2. el Castellar-l'Oliverar	1.273	72	65	67	57	53	73	63	58	72	57	71	68	66	60	61	73	81	70	86	
	19.3. Pinedo	517	17	18	34	21	27	25	34	38	27	24	27	26	25	25	26	36	27	28	32	
	19.4. el Saler	311	21	19	13	15	17	17	12	19	23	15	16	12	15	17	14	21	17	17	11	
	19.5. el Palmar	149	3	2	6	2	5	8	8	9	9	10	12	14	10	10	7	8	12	7	7	
	19.6. el Perellonet	248	20	14	11	15	11	6	18	15	13	9	14	12	17	13	8	17	12	12	11	
	19.7. la Torre	988	35	34	42	50	45	49	49	43	47	45	51	58	63	50	54	65	72	51	85	
	19.8. Faitanar	316	5	4	3	6	11	6	2	15	8	18	14	14	20	24	32	29	33	33	39	

Fuente: Padrón Municipal de Habitantes a 1 de enero de 2017.

Font: Padró Municipal d'Habitants a 1 de gener de 2017

5.5. Población de 16 a 34 años según edad. Varones

5.5. Població de 16 a 34 anys segons edat. Homes

		Total	16	17	18	19	20	21	22	23	24	25	26	27	28	29	30	31	32	33	34
València		81.936	3.850	3.736	3.699	3.866	3.815	3.770	3.860	4.146	4.311	4.231	4.272	4.286	4.390	4.635	4.555	4.877	4.968	5.174	5.495
1. Ciutat Vella	1.1. la Seu	268	11	14	12	7	14	14	4	13	8	15	10	16	16	15	8	24	23	18	26
	1.2. la Xerea	403	17	10	22	23	16	12	26	21	12	21	20	17	13	34	15	33	37	26	28
	1.3. el Carme	614	20	25	21	18	19	18	24	16	34	31	27	29	42	39	53	43	56	52	47
	1.4. el Pilar	489	12	13	13	20	14	15	15	21	28	28	18	24	38	28	31	42	33	51	45
	1.5. el Mercat	427	20	15	11	14	14	20	19	22	26	19	22	23	20	34	33	40	22	26	27
	1.6. Sant Francesc	545	26	22	15	30	27	24	31	24	20	42	32	27	24	37	24	37	45	35	23
2. l'Eixample	2.1. Russafa	2.234	88	91	82	90	97	98	84	122	89	123	96	119	131	138	109	147	151	181	198
	2.2. el Pla del Remei	710	38	53	42	34	32	29	36	25	43	49	25	40	36	40	34	38	34	44	38
	2.3. Gran Via	1.082	61	43	57	40	48	66	67	60	58	56	57	48	59	66	63	64	54	57	58
3. Extramurs	3.1. el Botànic	648	26	24	30	27	25	26	18	33	37	29	30	42	26	37	44	57	37	47	53
	3.2. la Roqueta	473	21	23	21	13	14	15	17	26	23	32	29	28	30	28	34	23	28	35	33
	3.3. la Petxina	1.410	56	78	65	65	69	72	77	79	77	70	63	59	82	82	66	69	88	91	102
	3.4. Arrancapins	2.120	86	82	90	111	114	109	100	110	87	107	113	105	134	130	130	115	123	145	129
4. Campanar	4.1. Campanar	1.201	48	46	44	59	49	44	57	47	72	63	64	71	66	73	63	92	75	77	91
	4.2. les Tendetes	562	20	16	16	23	28	25	28	27	30	29	31	37	32	36	36	44	35	37	32
	4.3. el Calvari	503	15	23	17	28	16	25	19	25	29	28	24	25	22	33	27	28	43	35	41
	4.4. Sant Pau	1.376	77	72	70	65	68	58	44	63	58	48	81	58	70	73	63	98	102	96	112
5. la Saïdia	5.1. Marxalenes	1.001	36	36	44	51	62	43	58	57	58	44	60	67	37	63	54	58	62	52	59
	5.2. Morvedre	1.000	41	53	42	40	35	43	52	56	45	47	48	61	56	50	60	66	71	81	53
	5.3. Trinitat	771	21	29	34	31	34	42	41	37	31	38	41	45	48	51	49	51	53	41	54
	5.4. Tormos	932	43	56	36	50	45	47	59	56	66	57	44	51	51	48	42	49	42	51	39
	5.5. Sant Antoni	1.013	42	34	52	48	48	44	56	52	58	57	50	55	53	50	55	70	62	63	64
6. el Pla del Real	6.1. Exposició	729	33	31	26	36	41	42	38	49	44	36	35	43	46	40	42	35	35	42	35
	6.2. Mestalla	1.584	74	73	63	70	87	66	78	80	95	88	96	91	73	92	80	84	106	87	101
	6.3. Jaume Roig	672	32	40	40	27	32	25	36	43	43	41	52	27	41	30	30	30	32	34	37
	6.4. Ciutat Universitària	283	9	12	7	17	15	12	13	15	21	17	20	16	12	22	15	12	17	12	19
7. l'Olivereta	7.1. Nou Moles	2.613	123	126	119	141	134	129	128	132	141	140	140	127	121	147	116	166	145	166	172
	7.2. Soternes	448	18	22	17	22	23	20	16	29	20	25	29	28	22	20	25	28	27	28	29
	7.3. Tres Forques	857	37	47	40	53	36	35	34	41	46	42	40	39	49	53	50	61	48	44	62
	7.4. la Font Santa	396	18	10	20	22	22	19	15	20	20	19	22	20	16	21	18	22	28	31	33
	7.5. la Llum	536	34	30	27	30	24	27	30	33	32	27	28	30	29	22	30	23	26	26	28
8. Patraix	8.1. Patraix	2.387	126	120	137	110	115	109	115	126	123	129	131	132	122	144	124	120	128	137	139
	8.2. Sant Isidre	1.064	84	69	51	63	56	58	46	45	50	57	52	45	66	50	50	53	51	50	68
	8.3. Vara de Quart	1.127	52	56	50	49	54	43	50	53	65	66	54	64	65	60	74	63	60	63	86
	8.4. Safranar	928	56	53	40	47	42	49	44	39	37	49	40	40	47	55	59	54	56	66	55
	8.5. Favara	400	19	25	19	24	25	21	14	15	17	15	18	19	17	21	28	34	21	27	21

		Total	16	17	18	19	20	21	22	23	24	25	26	27	28	29	30	31	32	33	34
9. Jesús	9.1. la Raiosa	1.593	70	58	65	88	50	83	72	79	84	72	86	85	92	80	90	106	101	102	130
	9.2. l'Hort de Senabre	1.889	72	86	74	93	94	100	108	101	119	92	108	105	104	100	103	98	114	99	119
	9.3. la Creu Coberta	739	27	18	32	37	31	34	30	46	50	33	49	39	44	49	36	49	31	40	64
	9.4. Sant Marcel·lí	1.015	62	47	47	43	42	63	47	46	50	51	51	45	48	65	73	56	53	59	67
	9.5. Camí Real	313	15	13	17	16	12	14	13	16	17	17	7	27	18	17	19	14	25	20	16
10. Quatre Carreres	10.1. Mont-Olivet	1.944	77	88	85	85	91	93	84	93	96	105	98	98	99	107	129	124	109	140	143
	10.2. en Corts	1.252	61	62	58	74	53	59	62	70	73	65	62	56	65	82	41	70	95	69	75
	10.3. Malilla	2.123	110	116	93	104	98	94	98	111	110	96	102	100	100	108	126	120	161	135	141
	10.4. Fonteta de Sant Lluís	303	17	12	22	13	14	9	16	15	20	12	14	7	32	17	14	20	15	18	16
	10.5. na Rovella	871	45	39	44	46	52	40	35	41	39	41	58	48	50	50	47	52	32	50	62
	10.6. la Punta	300	12	10	4	12	17	6	13	8	16	13	20	13	17	24	16	25	22	22	30
	10.7. Ciutat de les Arts i de les Ciències	707	43	37	39	33	40	38	31	34	30	35	28	34	39	42	40	47	36	43	38
11. Poblat Marítims	11.1. el Grau	965	45	47	49	46	39	54	44	47	40	52	43	43	40	57	58	57	57	74	73
	11.2. el Cabanyal-el Canyamellar	2.125	106	89	89	102	87	86	95	116	105	123	101	107	109	118	121	132	141	143	155
	11.3. la Malva-rosa	1.380	68	57	58	62	50	58	61	70	83	53	92	82	65	83	88	78	98	80	94
	11.4. Beteró	922	43	43	50	45	52	58	55	55	50	35	42	46	52	48	42	52	51	55	48
	11.5. Natzaret	641	34	34	34	26	27	28	36	26	32	26	27	40	31	33	46	34	39	42	46
12. Camins al Grau	12.1. Aiora	2.685	150	147	141	109	138	113	133	134	142	134	133	110	141	143	151	149	175	170	172
	12.2. Albors	934	42	43	48	36	41	38	43	49	43	63	56	63	53	52	52	41	47	58	66
	12.3. la Creu del Grau	1.515	70	69	70	79	77	60	62	67	83	71	94	62	81	97	77	92	116	91	97
	12.4. Camí Fondo	530	27	30	32	18	23	22	22	25	39	31	22	26	28	27	31	32	24	37	34
	12.5. Penya-roja	1.070	71	69	70	62	55	59	39	62	59	40	49	53	50	55	47	52	57	58	63
13. Alirós	13.1. l'Illa Perduda	888	48	29	33	48	41	39	58	46	41	57	59	50	43	46	55	48	45	40	62
	13.2. Ciutat Jardí	1.475	41	47	45	46	63	71	66	71	90	85	112	81	102	79	86	90	103	100	97
	13.3. l'Amistat	831	26	30	32	34	23	35	44	39	42	54	49	55	49	50	47	49	61	56	56
	13.4. la Bega Baixa	685	36	23	27	46	32	39	30	32	48	47	45	40	38	42	34	39	30	28	29
	13.5. la Carrasca	508	16	19	37	30	15	23	25	35	32	33	38	32	23	23	26	32	28	22	19
14. Benimaclet	14.1. Benimaclet	2.740	114	93	111	103	121	110	127	154	150	134	160	185	171	171	165	160	168	180	163
	14.2. Camí de Vera	695	29	33	35	44	42	38	27	36	37	50	28	31	39	33	40	27	37	45	44
15. Rascanya	15.1. Orriols	1.860	82	90	87	84	102	67	95	92	114	103	88	103	92	81	117	110	101	124	128
	15.2. Torrefiel	2.802	109	115	134	143	141	133	127	131	145	151	128	167	143	158	166	174	165	183	189
	15.3. Sant Llorenç	933	80	64	53	61	64	49	56	38	36	45	40	34	34	37	45	49	35	46	67
16. Benicalap	16.1. Benicalap	4.045	212	184	172	191	164	197	175	196	191	204	200	192	213	220	232	242	258	302	300
	16.2. Ciutat Fallera	670	33	45	30	24	35	32	41	33	32	29	31	40	28	39	43	37	30	41	47

		Total	16	17	18	19	20	21	22	23	24	25	26	27	28	29	30	31	32	33	34
17. Pobles del Nord	17.1. Benifaraig	108	4	4	6	3	4	5	3	8	4	3	12	5	7	8	4	6	8	6	8
	17.2. Poble Nou	102	4	1	2	4	4	5	3	6	13	4	6	7	10	9	5	4	5	3	7
	17.3. Carpesa	114	6	7	4	3	10	7	2	6	5	5	3	7	10	3	8	6	6	8	8
	17.4. Cases de Bàrcena	44	1	1	0	1	1	0	2	2	2	2	3	2	3	5	4	3	3	2	7
	17.5. Mauella	4	0	0	0	1	0	0	0	0	1	0	1	0	0	0	0	0	1	0	0
	17.6. Massarrojos	213	18	17	14	22	12	20	9	2	12	17	8	6	7	11	9	8	6	7	8
	17.7. Borbotó	73	2	5	3	2	6	2	4	3	7	0	3	5	2	7	6	4	1	5	6
18. Pobles de l'Oest	18.1. Benimàmet	1.316	78	63	58	56	58	53	75	76	63	60	56	67	76	80	64	76	76	89	92
	18.2. Beniferri	137	6	5	2	7	6	2	7	6	9	2	7	5	7	8	9	9	13	12	15
19. Pobles del Sud	19.1. el Forn d'Alcedo	109	8	3	4	5	8	4	5	4	7	6	10	8	3	2	6	5	8	7	6
	19.2. el Castellar-l'Oliverar	646	35	35	36	19	22	33	27	34	38	28	36	34	39	34	34	37	39	36	50
	19.3. Pinedo	275	9	11	18	12	13	11	18	19	19	14	8	13	11	16	14	13	22	16	18
	19.4. el Saler	175	11	11	9	10	10	10	7	13	10	10	9	7	9	8	7	10	10	8	6
	19.5. el Palmar	71	1	1	2	2	2	5	4	6	3	6	4	7	7	5	1	4	3	4	4
	19.6. el Perellonet	139	9	4	4	10	7	3	11	7	8	8	4	9	14	8	6	8	7	6	6
	19.7. la Torre	502	22	8	27	24	26	22	23	22	26	25	32	30	30	23	25	40	26	22	49
	19.8. Faitanar	154	3	2	1	4	6	2	1	6	3	5	8	7	10	13	16	14	18	17	18

Fuente: Padrón Municipal de Habitantes a 1 de enero de 2017.

Font: Padró Municipal d'Habitants a 1 de gener de 2017

5.5. Población de 16 a 34 años según edad. Mujeres

5.5. Població de 16 a 34 anys segons edat. Dones

		Total	16	17	18	19	20	21	22	23	24	25	26	27	28	29	30	31	32	33	34
València		80.590	3.624	3.598	3.381	3.537	3.649	3.836	3.780	4.042	4.237	4.239	4.321	4.433	4.377	4.413	4.692	4.785	5.091	5.123	5.432
1. Ciutat Vella	1.1. la Seu	333	17	14	10	11	10	17	9	24	23	15	16	23	10	15	28	22	24	24	21
	1.2. la Xerea	423	24	17	16	24	16	21	16	17	26	19	27	18	25	20	32	18	34	28	25
	1.3. el Carme	642	11	11	17	18	23	23	30	27	27	42	45	35	45	43	50	45	56	37	57
	1.4. el Pilar	529	14	14	12	17	13	17	21	22	25	20	32	32	35	36	30	36	45	59	49
	1.5. el Mercat	415	11	8	9	9	11	20	14	21	26	31	28	34	29	28	27	35	21	28	25
	1.6. Sant Francesc	583	16	19	31	30	26	33	21	32	29	34	40	33	37	32	27	39	42	36	26
2. l'Eixample	2.1. Russafa	2.323	104	99	95	99	92	92	98	86	105	115	115	137	117	136	126	158	166	182	201
	2.2. el Pla del Remei	698	40	32	48	44	30	51	30	29	42	29	34	31	44	26	40	40	41	37	30
	2.3. Gran Via	1.085	58	48	55	68	52	59	42	52	42	46	61	45	70	62	58	61	67	73	66
3. Extramurs	3.1. el Botànic	669	27	25	23	29	34	35	31	29	23	37	30	34	47	37	45	41	46	39	57
	3.2. la Roqueta	473	21	15	14	17	25	19	26	17	21	26	26	27	33	38	26	32	34	26	30
	3.3. la Petxina	1.494	69	63	68	81	65	86	68	88	62	83	67	80	73	80	85	98	81	98	99
	3.4. Arrancapins	2.198	108	102	95	93	96	97	108	116	118	104	95	137	127	120	135	117	140	139	151
4. Campanar	4.1. Campanar	1.241	40	41	44	44	52	52	57	53	67	74	68	78	75	82	78	87	79	88	82
	4.2. les Tendetes	579	17	22	22	18	21	24	31	30	43	35	25	33	38	32	41	29	38	48	32
	4.3. el Calvari	459	9	18	21	11	17	16	24	21	24	25	29	30	40	24	22	31	32	30	35
	4.4. Sant Pau	1.448	84	76	56	58	69	51	50	49	68	72	60	67	70	73	94	91	114	107	139
5. la Saïdia	5.1. Marxalenes	1.109	47	45	60	56	59	40	51	55	54	57	63	58	48	69	61	69	57	86	74
	5.2. Morvedre	1.014	38	31	32	38	46	58	45	59	60	56	50	41	53	56	58	62	75	71	85
	5.3. Trinitat	906	18	24	41	27	39	28	38	55	55	53	59	54	55	51	60	58	68	59	64
	5.4. Tormos	863	48	49	39	47	47	38	32	47	48	40	55	40	37	47	52	57	39	50	51
	5.5. Sant Antoni	999	41	42	47	34	53	52	50	49	45	47	65	50	61	63	65	57	68	48	62
6. el Pla del Real	6.1. Exposició	738	33	25	26	47	36	41	52	46	46	33	34	45	38	34	38	33	50	28	53
	6.2. Mestalla	1.579	58	46	75	70	82	82	72	83	85	104	91	102	88	84	91	81	100	102	83
	6.3. Jaume Roig	703	39	43	31	33	53	44	42	27	44	45	25	33	31	29	39	34	40	38	33
	6.4. Ciutat Universitària	309	13	13	16	13	14	14	22	19	22	28	20	21	19	11	21	8	13	8	14
7. l'Olivereta	7.1. Nou Moles	2.618	111	129	110	113	125	152	128	116	155	138	138	128	124	145	133	163	181	150	179
	7.2. Soternes	484	16	17	12	16	28	23	26	21	26	27	26	23	31	33	37	25	27	32	38
	7.3. Tres Forques	823	46	37	30	27	43	29	38	47	39	39	46	32	43	41	40	49	56	53	88
	7.4. la Font Santa	390	17	19	16	15	11	20	11	26	20	24	21	12	19	24	22	37	25	33	18
	7.5. la Llum	544	14	30	23	26	33	33	28	37	32	37	28	24	33	27	26	32	25	26	30
8. Patraix	8.1. Patraix	2.381	107	106	101	122	129	119	105	137	139	122	128	129	108	130	129	151	126	150	143
	8.2. Sant Isidre	995	50	68	52	64	53	51	62	53	49	53	33	52	39	42	55	47	50	49	73
	8.3. Vara de Quart	1.132	47	51	49	43	44	57	42	59	65	65	59	70	75	62	73	56	78	65	72
	8.4. Safranar	891	54	45	31	41	44	42	36	43	46	43	30	41	49	42	58	67	52	70	57
	8.5. Favara	321	10	19	16	14	21	21	18	14	13	14	11	20	21	15	21	18	21	18	16

		Total	16	17	18	19	20	21	22	23	24	25	26	27	28	29	30	31	32	33	34
9. Jesús	9.1. la Raiosa	1.521	71	61	40	60	65	70	75	83	77	85	83	93	90	84	109	94	98	93	90
	9.2. l'Hort de Senabre	1.631	89	73	73	66	83	95	76	91	87	86	84	81	90	81	82	93	96	111	94
	9.3. la Creu Coberta	668	23	36	28	33	22	31	32	38	31	40	50	45	45	39	34	34	39	35	33
	9.4. Sant Marcel·lí	956	36	47	52	31	42	51	41	47	49	45	55	49	55	61	53	50	65	55	72
	9.5. Camí Real	321	19	14	6	14	9	15	13	14	22	11	15	17	22	18	22	18	24	18	30
10. Quatre Carreres	10.1. Mont-Olivet	1.928	92	80	95	85	74	95	98	96	105	105	103	94	95	115	113	118	112	131	122
	10.2. en Corts	1.209	59	59	68	55	54	44	62	60	58	54	58	58	72	73	66	83	70	77	79
	10.3. Malilla	2.057	96	127	89	102	114	104	88	99	110	99	106	106	106	124	119	100	118	114	136
	10.4. Fonteta de Sant Lluís	286	20	17	12	11	11	24	16	11	19	19	10	10	16	14	13	11	15	21	16
	10.5. na Rovella	788	33	39	40	29	38	38	41	43	42	47	40	35	52	39	48	36	49	43	56
	10.6. la Punta	310	10	13	14	12	4	14	11	15	20	11	8	16	10	17	22	28	28	27	30
	10.7. Ciutat de les Arts i de les Ciències	726	46	36	37	36	33	30	26	45	37	22	31	44	31	41	39	47	46	52	47
11. Poblat Marítims	11.1. el Grau	953	34	44	42	46	38	50	49	53	47	42	45	61	47	55	37	63	58	75	67
	11.2. el Cabanyal-el Canyamellar	1.963	89	87	77	75	108	88	90	90	104	104	101	120	98	105	127	112	123	123	142
	11.3. la Malva-rosa	1.241	48	63	45	48	50	43	47	65	74	66	88	63	69	68	79	69	92	83	81
	11.4. Beteró	879	49	50	41	53	46	53	48	48	40	39	45	40	48	52	47	40	50	39	51
	11.5. Natzaret	629	28	28	22	34	24	18	37	26	34	30	37	34	29	37	40	39	40	39	53
12. Camins al Grau	12.1. Aiora	2.509	119	111	110	125	120	132	132	149	133	132	119	141	132	138	121	150	140	137	168
	12.2. Albors	933	53	52	38	42	31	43	42	54	47	51	40	58	51	50	53	55	54	66	53
	12.3. la Creu del Grau	1.410	71	54	40	57	60	66	84	62	72	67	69	71	89	81	88	86	100	90	103
	12.4. Camí Fondo	489	17	22	26	17	16	24	27	25	29	18	32	27	28	22	37	29	34	26	33
	12.5. Penya-roja	1.103	79	78	67	55	56	56	31	57	41	45	54	56	44	53	70	53	64	77	67
13. Algirós	13.1. l'Illa Perduda	830	36	33	37	37	38	41	40	38	42	45	55	53	41	44	52	44	39	53	62
	13.2. Ciutat Jardí	1.428	36	47	41	51	47	59	76	91	84	101	107	87	92	85	74	81	91	102	76
	13.3. l'Amistat	804	27	26	22	42	34	36	46	34	47	39	60	59	51	46	51	51	46	42	45
	13.4. la Bega Baixa	647	26	34	23	23	31	32	36	43	46	37	39	47	40	29	29	28	39	36	29
	13.5. la Carrasca	454	21	21	23	31	37	24	38	21	29	30	28	21	21	19	15	18	25	19	13
14. Benimaclet	14.1. Benimaclet	2.905	101	109	112	106	107	129	153	132	171	160	185	181	186	172	170	196	172	169	194
	14.2. Camí de Vera	623	32	23	21	35	26	32	31	39	34	42	38	40	28	33	32	35	32	34	36
15. Rascanya	15.1. Orriols	1.628	62	77	64	64	89	75	88	78	83	91	89	85	72	81	104	97	109	95	125
	15.2. Torrefiel	2.696	115	110	108	118	121	119	115	146	139	162	149	172	163	148	165	157	168	148	173
	15.3. Sant Llorenç	931	69	71	62	56	47	36	39	42	32	32	47	40	41	42	46	47	57	52	73
16. Benicalap	16.1. Benicalap	4.104	189	194	183	157	173	189	163	188	200	211	199	224	188	215	248	249	301	314	319
	16.2. Ciutat Fallera	624	35	35	23	27	27	29	26	37	24	33	34	29	33	38	31	42	36	41	44

		Total	16	17	18	19	20	21	22	23	24	25	26	27	28	29	30	31	32	33	34	
17. Pobles del Nord	17.1. Benifaraig	87	6	3	5	5	2	3	6	6	2	4	2	5	1	1	8	5	8	8	7	
	17.2. Poble Nou	82	3	6	5	8	3	2	3	3	7	4	6	4	7	4	4	4	2	4	3	
	17.3. Carpesa	113	6	3	4	7	5	3	6	2	9	9	9	4	9	6	10	4	8	4	5	
	17.4. Cases de Bàrcena	33	2	0	1	1	1	0	0	0	1	3	2	6	1	3	3	2	2	0	2	3
	17.5. Mauella	1	0	0	0	0	0	0	0	0	0	0	1	0	0	0	0	0	0	0	0	0
	17.6. Massarrojos	213	21	11	12	14	7	7	9	14	11	12	11	13	6	11	11	8	8	13	14	
	17.7. Borbotó	65	3	2	1	0	2	3	3	2	7	6	4	1	5	4	5	3	5	4	5	
18. Pobles de l'Oest	18.1. Benimàmet	1.321	76	47	45	56	51	67	60	46	73	73	83	91	71	70	76	73	77	103	83	
	18.2. Beniferri	143	9	4	2	4	5	5	1	5	3	6	8	8	11	7	9	19	8	14	15	
19. Pobles del Sud	19.1. el Forn d'Alcedo	117	8	4	3	7	3	6	6	7	7	7	5	3	6	7	9	7	5	10	7	
	19.2. el Castellar-l'Oliverar	627	37	30	31	38	31	40	36	24	34	29	35	34	27	26	27	36	42	34	36	
	19.3. Pinedo	242	8	7	16	9	14	14	16	19	8	10	19	13	14	9	12	23	5	12	14	
	19.4. el Saler	136	10	8	4	5	7	7	5	6	13	5	7	5	6	9	7	11	7	9	5	
	19.5. el Palmar	78	2	1	4	0	3	3	4	3	6	4	8	7	3	5	6	4	9	3	3	
	19.6. el Perellonet	109	11	10	7	5	4	3	7	8	5	1	10	3	3	5	2	9	5	6	5	
	19.7. la Torre	486	13	26	15	26	19	27	26	21	21	20	19	28	33	27	29	25	46	29	36	
	19.8. Faitanar	162	2	2	2	2	5	4	1	9	5	13	6	7	10	11	16	15	15	16	21	

Fuente: Padrón Municipal de Habitantes a 1 de enero de 2017.

Font: Padró Municipal d'Habitants a 1 de gener de 2017

5.6. Población según lugar de nacimiento. Total

5.6. Població segons lloc de naixement. Total

		Total	València	Resto de l'Horta	Resto de la Comunidad	Resto del Estado	Extranjero
València		792.086	434.319	21.488	60.816	141.636	133.827
1. Ciutat Vella	1.1. la Seu	2.978	1.466	115	357	440	600
	1.2. la Xerea	3.885	2.196	138	390	561	600
	1.3. el Carme	6.384	3.401	207	658	864	1.254
	1.4. el Pilar	4.588	2.228	141	505	722	992
	1.5. el Mercat	3.530	1.819	145	413	461	692
	1.6. Sant Francesc	5.445	3.131	240	652	645	777
2. l'Eixample	2.1. Russafa	23.864	13.368	633	2.438	3.290	4.135
	2.2. el Pla del Remei	7.005	4.578	245	724	972	486
	2.3. Gran Via	11.746	7.593	309	1.177	1.606	1.061
3. Extramurs	3.1. el Botànic	6.631	3.673	219	651	907	1.181
	3.2. la Roqueta	4.413	2.136	180	499	536	1.062
	3.3. la Petxina	15.030	8.919	467	1.381	2.126	2.137
	3.4. Arrancapins	22.401	13.014	799	2.379	3.107	3.102
4. Campanar	4.1. Campanar	11.601	6.405	377	1.172	2.242	1.405
	4.2. les Tendetes	5.205	2.476	123	460	943	1.203
	4.3. el Calvari	4.741	1.904	112	351	1.041	1.333
	4.4. Sant Pau	16.227	8.865	469	1.332	3.303	2.258
5. la Saïdia	5.1. Marxalenes	10.552	5.087	263	951	2.040	2.211
	5.2. Morvedre	10.256	5.377	290	960	1.657	1.972
	5.3. Trinitat	7.876	3.787	247	830	1.453	1.559
	5.4. Tormos	8.489	4.353	229	540	1.646	1.721
	5.5. Sant Antoni	9.718	5.488	261	830	1.759	1.380
6. el Pla del Real	6.1. Exposició	6.702	3.930	203	839	1.130	600
	6.2. Mestalla	14.550	7.435	463	1.708	2.749	2.195
	6.3. Jaume Roig	6.460	3.925	159	584	1.153	639
	6.4. Ciutat Universitària	2.650	1.486	58	304	481	321
7. l'Olivarera	7.1. Nou Moles	25.901	12.675	735	1.891	4.999	5.601
	7.2. Soternes	5.024	2.372	217	394	1.080	961
	7.3. Tres Forques	8.816	3.939	252	543	1.649	2.433
	7.4. la Font Santa	3.518	1.855	96	151	580	836
	7.5. la Llum	5.052	2.631	230	340	1.198	653
8. Patraix	8.1. Patraix	24.555	13.561	698	2.093	4.399	3.804
	8.2. Sant Isidre	9.891	6.035	300	632	1.992	932
	8.3. Vara de Quart	10.426	5.584	331	804	2.480	1.227
	8.4. Safranar	9.143	5.579	266	726	1.757	815
	8.5. Favara	3.615	1.945	93	223	624	730
9. Jesús	9.1. la Raiosa	15.417	7.652	387	1.309	2.498	3.571

		Total	València	Resto de l'Horta	Resto de la Comunidad	Resto del Estado	Extranjero
9. Jesús	9.2. l'Hort de Senabre	17.024	9.238	434	1.133	3.385	2.834
	9.3. la Creu Coberta	6.117	3.239	153	468	1.277	980
	9.4. Sant Marcel·lí	9.963	5.237	266	626	2.300	1.534
	9.5. Camí Real	3.705	2.253	94	224	651	483
10. Quatre Carreres	10.1. Mont-Olivet	19.555	10.524	396	1.300	2.824	4.511
	10.2. en Corts	12.001	6.420	231	757	1.724	2.869
	10.3. Malilla	22.026	13.057	507	1.439	4.215	2.808
	10.4. Fonteta de Sant Lluís	2.901	1.818	70	124	435	454
	10.5. na Rovella	7.890	4.283	209	441	1.619	1.338
	10.6. la Punta	2.610	1.715	38	96	304	457
	10.7. Ciutat de les Arts i de les Ciències	6.786	3.711	175	573	1.136	1.191
11. Poblats Marítims	11.1. el Grau	9.336	5.439	151	447	1.472	1.827
	11.2. el Cabanyal- el Canyamellar	20.170	13.151	320	917	2.305	3.477
	11.3. la Malva-rosa	13.137	8.057	265	525	2.439	1.851
	11.4. Beteró	8.047	5.053	153	473	1.383	985
	11.5. Natzaret	5.953	3.652	78	192	1.031	1.000
12. Camins al Grau	12.1. Aiora	25.092	13.718	479	1.515	4.561	4.819
	12.2. Albors	8.651	4.473	169	705	1.658	1.646
	12.3. la Creu del Grau	14.765	7.436	271	833	3.097	3.128
	12.4. Camí Fondo	4.574	2.250	84	363	798	1.079
	12.5. Penya-roja	12.238	6.633	318	1.121	2.169	1.997
13. Algirós	13.1. l'Illa Perduda	8.716	5.235	171	576	1.723	1.011
	13.2. Ciutat Jardí	11.958	5.941	230	1.226	2.611	1.950
	13.3. l'Amistat	7.174	3.385	123	685	1.438	1.543
	13.4. la Bega Baixa	5.689	3.216	147	596	1.099	631
	13.5. la Carrasca	3.506	1.857	71	362	659	557
14. Benimaclet	14.1. Benimaclet	23.631	11.529	638	2.349	5.071	4.044
	14.2. Camí de Vera	5.407	3.081	162	476	1.158	530
15. Rascanya	15.1. Orriols	16.019	7.142	342	877	3.072	4.586
	15.2. Torrefiel	26.038	13.140	602	1.449	5.351	5.496
	15.3. Sant Llorenç	10.707	6.587	303	958	2.017	842
16. Benicalap	16.1. Benicalap	39.906	21.214	1.030	2.603	8.323	6.736
	16.2. Ciutat Fallera	5.732	2.718	133	322	1.408	1.151
17. Pobles del Nord	17.1. Benifaraig	1.014	792	92	48	53	29
	17.2. Poble Nou	855	502	41	30	120	162
	17.3. Carpesa	1.216	835	89	55	149	88
	17.4. Cases de Bàrcena	355	193	43	6	64	49
	17.5. Mauella	47	20	12	1	8	6
	17.6. Massarrojos	2.327	1.421	267	130	279	230
	17.7. Borbotó	721	561	47	21	34	58

		Total	València	Resto de l'Horta	Resto de la Comunidad	Resto del Estado	Extranjero
18. Pobles de l'Oest	18.1. Benimàmet	12.888	7.495	648	589	2.275	1.881
	18.2. Beniferri	1.117	636	47	75	192	167
19. Pobles del Sud	19.1. el Forn d'Alcedo	1.207	765	47	47	209	139
	19.2. el Castellar-l'Oliverar	6.827	5.272	204	211	601	539
	19.3. Pinedo	2.533	1.877	71	68	271	246
	19.4. el Saler	1.737	1.037	61	112	266	261
	19.5. el Palmar	759	661	3	14	30	51
	19.6. el Perellonet	1.407	862	81	151	221	92
	19.7. la Torre	4.706	2.477	195	253	916	865
	19.8. Faitanar	1.061	643	30	63	145	180

Fuente: Padrón Municipal de Habitantes a 1 de enero de 2017.

Font: Padró Municipal d'Habitants a 1 de gener de 2017

5.6. Población según lugar de nacimiento. Varones

5.6. Població segons lloc de naixement. Homes

		Total	València	Resto de l'Horta	Resto de la Comunidad	Resto del Estado	Extranjero
València		377.718	212.664	10.275	26.467	62.590	65.722
1. Ciutat Vella	1.1. la Seu	1.421	691	51	180	225	274
	1.2. la Xerea	1.846	1.075	53	169	266	283
	1.3. el Carme	3.068	1.654	101	284	385	644
	1.4. el Pilar	2.174	1.069	65	230	341	469
	1.5. el Mercat	1.756	930	59	218	226	323
	1.6. Sant Francesc	2.453	1.484	102	280	257	330
2. l'Eixample	2.1. Russafa	11.062	6.260	278	1.026	1.437	2.061
	2.2. el Pla del Remei	3.190	2.156	113	283	438	200
	2.3. Gran Via	5.362	3.604	122	476	691	469
3. Extramurs	3.1. el Botànic	3.192	1.743	98	296	426	629
	3.2. la Roqueta	2.081	997	74	221	246	543
	3.3. la Petxina	6.784	4.186	213	573	877	935
	3.4. Arrancapins	10.108	6.048	377	987	1.292	1.404
4. Campanar	4.1. Campanar	5.360	3.058	179	517	998	608
	4.2. les Tendetes	2.426	1.241	59	182	386	558
	4.3. el Calvari	2.250	944	55	141	432	678
	4.4. Sant Pau	7.889	4.382	225	644	1.590	1.048
5. la Saïdia	5.1. Marxalenes	4.797	2.405	119	399	842	1.032
	5.2. Morvedre	4.710	2.618	119	404	663	906
	5.3. Trinitat	3.570	1.839	113	323	593	702
	5.4. Tormos	4.104	2.151	113	234	722	884
	5.5. Sant Antoni	4.608	2.653	114	353	807	681
6. el Pla del Real	6.1. Exposició	3.068	1.889	92	329	500	258
	6.2. Mestalla	6.730	3.563	209	754	1.160	1.044
	6.3. Jaume Roig	2.969	1.866	77	258	504	264
	6.4. Ciutat Universitària	1.205	685	30	134	216	140
7. l'Olivereta	7.1. Nou Moles	12.110	6.138	357	762	2.104	2.749
	7.2. Soternes	2.369	1.149	92	166	491	471
	7.3. Tres Forques	4.276	1.912	126	242	680	1.316
	7.4. la Font Santa	1.773	925	51	69	255	473
	7.5. la Llum	2.430	1.336	121	156	528	289
8. Patraix	8.1. Patraix	11.393	6.539	339	873	1.865	1.777
	8.2. Sant Isidre	4.841	3.078	159	271	902	431
	8.3. Vara de Quart	4.856	2.673	164	375	1.100	544
	8.4. Safranar	4.359	2.778	125	296	793	367
	8.5. Favara	1.794	972	44	100	293	385
9. Jesús	9.1. la Raiosa	7.442	3.833	178	534	1.057	1.840

		Total	València	Resto de l'Horta	Resto de la Comunidad	Resto del Estado	Extranjero
9. Jesús	9.2. l'Hort de Senabre	8.352	4.648	215	480	1.498	1.511
	9.3. la Creu Coberta	2.956	1.595	60	215	571	515
	9.4. Sant Marcel·lí	4.884	2.628	145	301	1.031	779
	9.5. Camí Real	1.890	1.175	46	98	331	240
10. Quatre Carreres	10.1. Mont-Olivet	9.177	5.058	207	547	1.221	2.144
	10.2. en Corts	5.864	3.185	116	334	764	1.465
	10.3. Malilla	10.563	6.397	242	673	1.896	1.355
	10.4. Fonteta de Sant Lluís	1.441	897	36	53	221	234
	10.5. na Rovella	3.881	2.241	110	182	667	681
	10.6. la Punta	1.300	837	17	50	154	242
	10.7. Ciutat de les Arts i de les Ciències	3.323	1.858	80	277	582	526
11. Poblats Marítims	11.1. el Grau	4.544	2.665	68	209	674	928
	11.2. el Cabanyal- el Canyamelar	9.700	6.332	159	412	985	1.812
	11.3. la Malva-rosa	6.409	4.057	122	246	1.054	930
	11.4. Beteró	3.861	2.460	81	221	612	487
	11.5. Natzaret	2.961	1.833	43	90	463	532
12. Camins al Grau	12.1. Aiora	12.118	6.793	249	658	1.952	2.466
	12.2. Albors	4.050	2.172	79	322	700	777
	12.3. la Creu del Grau	7.170	3.775	144	352	1.355	1.544
	12.4. Camí Fondo	2.187	1.058	51	171	343	564
	12.5. Penya-roja	6.061	3.303	177	529	1.069	983
13. Algirós	13.1. l'Illa Perduda	4.155	2.613	85	248	734	475
	13.2. Ciutat Jardí	5.626	2.930	102	521	1.168	905
	13.3. l'Amistat	3.467	1.692	64	280	636	795
	13.4. la Bega Baixa	2.680	1.562	72	253	492	301
	13.5. la Carrasca	1.665	925	30	153	288	269
14. Benimaclet	14.1. Benimaclet	10.986	5.563	299	1.001	2.185	1.938
	14.2. Camí de Vera	2.584	1.526	84	224	497	253
15. Rascanya	15.1. Orriols	8.002	3.570	176	381	1.337	2.538
	15.2. Torrefiel	12.627	6.521	288	646	2.395	2.777
	15.3. Sant Llorenç	5.192	3.207	154	453	977	401
16. Benicalap	16.1. Benicalap	19.355	10.614	484	1.143	3.834	3.280
	16.2. Ciutat Fallera	2.822	1.403	69	135	616	599
17. Pobles del Nord	17.1. Benifaraig	489	389	42	19	26	13
	17.2. Poble Nou	424	262	15	13	54	80
	17.3. Carpesa	577	399	41	31	64	42
	17.4. Cases de Bàrcena	181	104	17	3	26	31
	17.5. Mauella	26	13	8		3	2
	17.6. Massarrojos	1.101	667	148	59	127	100
	17.7. Borbotó	361	291	18	8	18	26

		Total	València	Resto de l'Horta	Resto de la Comunidad	Resto del Estado	Extranjero
18. Pobles de l'Oest	18.1. Benimàmet	6.265	3.776	320	276	1.016	877
	18.2. Beniferri	554	327	21	39	95	72
19. Pobles del Sud	19.1. el Forn d'Alcedo	595	391	23	23	98	60
	19.2. el Castellar-l'Oliverar	3.340	2.629	87	79	281	264
	19.3. Pinedo	1.214	896	27	33	132	126
	19.4. el Saler	933	567	37	59	134	136
	19.5. el Palmar	369	312	2	9	21	25
	19.6. el Perellonet	718	450	44	75	103	46
	19.7. la Torre	2.331	1.230	89	109	427	476
	19.8. Faitanar	561	344	16	35	75	91

Fuente: Padrón Municipal de Habitantes a 1 de enero de 2017.

Font: Padró Municipal d'Habitants a 1 de gener de 2017

5.6. Población según lugar de nacimiento. Mujeres

5.6. Població segons lloc de naixement. Dones

		Total	València	Resto de l'Horta	Resto de la Comunidad	Resto del Estado	Extranjero
València		414.368	221.655	11.213	34.349	79.046	68.105
1. Ciutat Vella	1.1. la Seu	1.557	775	64	177	215	326
	1.2. la Xerea	2.039	1.121	85	221	295	317
	1.3. el Carme	3.316	1.747	106	374	479	610
	1.4. el Pilar	2.414	1.159	76	275	381	523
	1.5. el Mercat	1.774	889	86	195	235	369
	1.6. Sant Francesc	2.992	1.647	138	372	388	447
2. l'Eixample	2.1. Russafa	12.802	7.108	355	1.412	1.853	2.074
	2.2. el Pla del Remei	3.815	2.422	132	441	534	286
	2.3. Gran Via	6.384	3.989	187	701	915	592
3. Extramurs	3.1. el Botànic	3.439	1.930	121	355	481	552
	3.2. la Roqueta	2.332	1.139	106	278	290	519
	3.3. la Petxina	8.246	4.733	254	808	1.249	1.202
	3.4. Arrancapins	12.293	6.966	422	1.392	1.815	1.698
4. Campanar	4.1. Campanar	6.241	3.347	198	655	1.244	797
	4.2. les Tendetes	2.779	1.235	64	278	557	645
	4.3. el Calvari	2.491	960	57	210	609	655
	4.4. Sant Pau	8.338	4.483	244	688	1.713	1.210
5. la Saïdia	5.1. Marxalenes	5.755	2.682	144	552	1.198	1.179
	5.2. Morvedre	5.546	2.759	171	556	994	1.066
	5.3. Trinitat	4.306	1.948	134	507	860	857
	5.4. Tormos	4.385	2.202	116	306	924	837
	5.5. Sant Antoni	5.110	2.835	147	477	952	699
6. el Pla del Real	6.1. Exposició	3.634	2.041	111	510	630	342
	6.2. Mestalla	7.820	3.872	254	954	1.589	1.151
	6.3. Jaume Roig	3.491	2.059	82	326	649	375
	6.4. Ciutat Universitària	1.445	801	28	170	265	181
7. l'Olivereta	7.1. Nou Moles	13.791	6.537	378	1.129	2.895	2.852
	7.2. Soternes	2.655	1.223	125	228	589	490
	7.3. Tres Forques	4.540	2.027	126	301	969	1.117
	7.4. la Font Santa	1.745	930	45	82	325	363
	7.5. la Llum	2.622	1.295	109	184	670	364
8. Patraix	8.1. Patraix	13.162	7.022	359	1.220	2.534	2.027
	8.2. Sant Isidre	5.050	2.957	141	361	1.090	501
	8.3. Vara de Quart	5.570	2.911	167	429	1.380	683
	8.4. Safranar	4.784	2.801	141	430	964	448
	8.5. Favara	1.821	973	49	123	331	345
9. Jesús	9.1. la Raiosa	7.975	3.819	209	775	1.441	1.731

		Total	València	Resto de l'Horta	Resto de la Comunidad	Resto del Estado	Extranjero
9. Jesús	9.2. l'Hort de Senabre	8.672	4.590	219	653	1.887	1.323
	9.3. la Creu Coberta	3.161	1.644	93	253	706	465
	9.4. Sant Marcel·lí	5.079	2.609	121	325	1.269	755
	9.5. Camí Real	1.815	1.078	48	126	320	243
10. Quatre Carreres	10.1. Mont-Olivet	10.378	5.466	189	753	1.603	2.367
	10.2. en Corts	6.137	3.235	115	423	960	1.404
	10.3. Malilla	11.463	6.660	265	766	2.319	1.453
	10.4. Fonteta de Sant Lluís	1.460	921	34	71	214	220
	10.5. na Rovella	4.009	2.042	99	259	952	657
	10.6. la Punta	1.310	878	21	46	150	215
	10.7. Ciutat de les Arts i de les Ciències	3.463	1.853	95	296	554	665
11. Poblat Marítims	11.1. el Grau	4.792	2.774	83	238	798	899
	11.2. el Cabanyal- el Canyamellar	10.470	6.819	161	505	1.320	1.665
	11.3. la Malva-rosa	6.728	4.000	143	279	1.385	921
	11.4. Beteró	4.186	2.593	72	252	771	498
	11.5. Natzaret	2.992	1.819	35	102	568	468
12. Camins al Grau	12.1. Aiora	12.974	6.925	230	857	2.609	2.353
	12.2. Albors	4.601	2.301	90	383	958	869
	12.3. la Creu del Grau	7.595	3.661	127	481	1.742	1.584
	12.4. Camí Fondo	2.387	1.192	33	192	455	515
	12.5. Penya-roja	6.177	3.330	141	592	1.100	1.014
13. Algirós	13.1. l'Illa Perduda	4.561	2.622	86	328	989	536
	13.2. Ciutat Jardí	6.332	3.011	128	705	1.443	1.045
	13.3. l'Amistat	3.707	1.693	59	405	802	748
	13.4. la Bega Baixa	3.009	1.654	75	343	607	330
	13.5. la Carrasca	1.841	932	41	209	371	288
14. Benimaclet	14.1. Benimaclet	12.645	5.966	339	1.348	2.886	2.106
	14.2. Camí de Vera	2.823	1.555	78	252	661	277
15. Rascanya	15.1. Orriols	8.017	3.572	166	496	1.735	2.048
	15.2. Torrefiel	13.411	6.619	314	803	2.956	2.719
	15.3. Sant Llorenç	5.515	3.380	149	505	1.040	441
16. Benicalap	16.1. Benicalap	20.551	10.600	546	1.460	4.489	3.456
	16.2. Ciutat Fallera	2.910	1.315	64	187	792	552
17. Pobles del Nord	17.1. Benifaraig	525	403	50	29	27	16
	17.2. Poble Nou	431	240	26	17	66	82
	17.3. Carpesa	639	436	48	24	85	46
	17.4. Cases de Bàrcena	174	89	26	3	38	18
	17.5. Mauella	21	7	4	1	5	4
	17.6. Massarrojos	1.226	754	119	71	152	130
	17.7. Borbotó	360	270	29	13	16	32

		Total	València	Resto de l'Horta	Resto de la Comunidad	Resto del Estado	Extranjero
18. Pobles de l'Oest	18.1. Benimàmet	6.623	3.719	328	313	1.259	1.004
	18.2. Beniferri	563	309	26	36	97	95
19. Pobles del Sud	19.1. el Forn d'Alcedo	612	374	24	24	111	79
	19.2. el Castellar-l'Oliverar	3.487	2.643	117	132	320	275
	19.3. Pinedo	1.319	981	44	35	139	120
	19.4. el Saler	804	470	24	53	132	125
	19.5. el Palmar	390	349	1	5	9	26
	19.6. el Perellonet	689	412	37	76	118	46
	19.7. la Torre	2.375	1.247	106	144	489	389
	19.8. Faitanar	500	299	14	28	70	89

Fuente: Padrón Municipal de Habitantes a 1 de enero de 2017.

Font: Padró Municipal d'Habitants a 1 de gener de 2017

5.7. Población nacida en el resto de la Comunidad por comarcas principales

5.7. Població nascuda a la resta de la Comunitat per comarques principals

		Total	la Ribera Alta	la Plana d'Utiel-Requena	la Safor	els Serrans	el Camp de Túria	la Costera	la Plana Alta	l'Alacantí	la Ribera Baixa	l'Alt Palància	Resto
València		60.816	7.616	5.954	4.181	3.918	3.287	3.186	2.811	2.797	2.757	2.676	21.633
1. Ciutat Vella	1.1. la Seu	357	52	17	38	15	17	15	27	16	19	6	135
	1.2. la Xerea	390	54	18	34	5	18	27	31	17	24	12	150
	1.3. el Carme	658	87	28	51	25	38	36	36	35	41	22	259
	1.4. el Pilar	505	80	23	57	18	20	16	30	26	35	19	181
	1.5. el Mercat	413	65	19	40	16	20	16	30	16	34	12	145
	1.6. Sant Francesc	652	119	31	62	11	33	34	32	35	42	8	245
2. l'Eixample	2.1. Russafa	2.438	382	179	182	55	94	165	141	124	126	72	918
	2.2. el Pla del Remei	724	119	25	74	16	35	49	34	37	43	15	277
	2.3. Gran Via	1.177	190	58	88	14	47	59	71	60	79	25	486
3. Extramurs	3.1. el Botànic	651	91	43	62	36	39	19	25	40	40	19	237
	3.2. la Roqueta	499	77	34	38	20	33	37	18	22	22	17	181
	3.3. la Petxina	1.381	157	100	130	67	94	62	69	58	62	53	529
	3.4. Arrancapins	2.379	432	152	197	72	115	161	94	100	147	64	845
4. Campanar	4.1. Campanar	1.172	114	97	71	146	86	45	51	49	35	46	432
	4.2. les Tendetes	460	56	44	24	55	32	30	8	13	8	24	166
	4.3. el Calvari	351	28	46	10	71	22	16	16	14	8	13	107
	4.4. Sant Pau	1.332	141	115	119	104	105	53	67	80	44	32	472
5. la Saïdia	5.1. Marxalenes	951	102	92	42	180	76	27	24	44	37	42	285
	5.2. Morvedre	960	100	69	51	98	82	33	40	38	32	51	366
	5.3. Trinitat	830	91	70	62	36	54	41	33	32	28	54	329
	5.4. Tormos	540	54	45	23	81	46	24	16	24	21	42	164
	5.5. Sant Antoni	830	79	76	56	72	51	37	26	32	32	46	323
6. el Pla del Real	6.1. Exposició	839	125	25	121	23	32	37	60	50	39	18	309
	6.2. Mestalla	1.708	228	105	170	49	64	98	84	103	86	76	645
	6.3. Jaume Roig	584	66	24	83	16	23	25	59	29	23	12	224
	6.4. Ciutat Universitària	304	45	25	22	4	10	13	19	19	16	14	117
7. l'Olivereta	7.1. Nou Moles	1.891	208	277	111	149	103	78	59	63	72	76	695
	7.2. Soternes	394	37	85	20	24	28	17	10	15	15	12	131
	7.3. Tres Forques	543	57	119	26	30	24	28	16	16	16	14	197
	7.4. la Font Santa	151	20	22	6	8	13	7	6	9	8	4	48
	7.5. la Llum	340	25	85	16	22	15	15	14	10	12	6	120
8. Patraix	8.1. Patraix	2.093	300	248	132	113	100	123	72	98	80	72	755
	8.2. Sant Isidre	632	68	95	23	39	40	33	30	38	26	34	206
	8.3. Vara de Quart	804	112	148	28	61	33	38	29	33	21	38	263

		Total	la Ribera Alta	la Plana d'Utiel-Requena	la Safor	els Serrans	el Camp de Túria	la Costera	la Plana Alta	l'Alacantí	la Ribera Baixa	l'Alt Palància	Resto
8. Patraix	8.4. Safranar	726	77	116	32	49	31	38	31	30	21	25	276
	8.5. Favara	223	39	33	12	11	10	14	12	8	6	6	72
9. Jesús	9.1. la Raiosa	1.309	206	141	68	53	57	128	57	53	62	51	433
	9.2. l'Hort de Senabre	1.133	133	191	41	81	42	67	32	41	55	42	408
	9.3. la Creu Coberta	468	58	58	22	24	21	54	19	11	29	17	155
	9.4. Sant Marcel·lí	626	69	90	28	29	32	58	16	25	32	24	223
	9.5. Camí Real	224	36	35	12	13	8	9	6	5	9	10	81
10. Quatre Carreres	10.1. Mont-Olivet	1.300	190	111	93	38	60	84	58	56	68	47	495
	10.2. en Corts	757	129	64	52	30	38	44	36	37	47	29	251
	10.3. Malilla	1.439	201	180	58	63	66	122	35	69	77	81	487
	10.4. Fonteta de Sant Lluís	124	11	27	7	6	7	6	5	3	3	6	43
	10.5. na Rovella	441	61	48	19	29	24	36	24	16	30	22	132
	10.6. la Punta	96	6	4	9	6	9	5	4	8	3	4	38
	10.7. Ciutat de les Arts i de les Ciències	573	99	24	52	12	23	48	30	32	34	20	199
11. Poblat Marítims	11.1. el Grau	447	50	41	21	17	32	20	39	28	15	30	154
	11.2. el Cabanyal-el Canyamelar	917	109	48	76	46	83	39	49	35	55	56	321
	11.3. la Malva-rosa	525	67	46	26	35	49	24	24	31	19	25	179
	11.4. Beteró	473	62	40	35	20	22	23	22	27	20	24	178
	11.5. Natzaret	192	30	19	6	8	9	5	12	15	7	5	76
12. Camins al Grau	12.1. Aiora	1.515	183	188	96	77	69	64	90	63	66	95	524
	12.2. Albors	705	89	64	53	35	34	46	23	28	25	47	261
	12.3. la Creu del Grau	833	80	80	72	43	23	50	42	46	44	23	330
	12.4. Camí Fondo	363	41	42	32	12	13	26	15	21	22	17	122
	12.5. Penya-roja	1.121	204	57	107	35	39	58	63	87	57	51	363
13. Algirós	13.1. l'Illa Perduda	576	56	61	49	32	29	24	34	18	24	46	203
	13.2. Ciutat Jardí	1.226	170	134	78	43	43	52	58	54	51	50	493
	13.3. l'Amistat	685	77	74	65	35	30	38	30	19	15	35	267
	13.4. la Bega Baixa	596	75	41	42	18	16	29	38	25	22	36	254
	13.5. la Carrasca	362	32	32	35	7	11	12	23	27	8	24	151
14. Benimaclet	14.1. Benimaclet	2.349	229	201	163	120	108	134	162	109	78	151	894
	14.2. Camí de Vera	476	37	41	33	26	26	20	22	20	12	52	187
15. Rascanya	15.1. Orriols	877	64	160	45	94	58	18	33	40	31	73	261

		Total	la Ribera Alta	la Plana d'Utiel- Requena	la Safor	els Serrans	el Camp de Túria	la Costera	la Plana Alta	l'Alacantí	la Ribera Baixa	l'Alt Palància	Resto
15. Rascanya	15.2. Torrefiel	1.449	115	196	65	182	103	55	50	47	38	136	462
	15.3. Sant Llorenç	958	81	80	92	46	47	54	74	66	33	37	348
16. Benicalap	16.1. Benicalap	2.603	211	299	106	539	210	70	96	112	100	140	720
	16.2. Ciutat Fallera	322	40	50	9	68	16	23	8	11	6	11	80
17. Pobles del Nord	17.1. Benifaraig	48	6	7	0	2	8	1	1	2	4	0	17
	17.2. Poble Nou	30	2	3	0	8	4	1	2	0	0	1	9
	17.3. Carpesa	55	9	6	3	6	10	3	2	4	0	3	9
	17.4. Cases de Bàrcena	6	1	0	1	0	0	0	0	0	1	0	3
	17.5. Mauella	1	0	0	0	0	0	0	0	0	0	0	1
	17.6. Massarrojos	130	11	4	16	6	11	5	9	10	3	2	53
	17.7. Borbotó	21	2	3	1	2	4	0	1	0	3	1	4
18. Pobles de l'Oest	18.1. Benimàmet	589	50	91	20	115	60	12	23	20	26	15	157
	18.2. Beniferri	75	8	12	7	8	2	2	3	2	1	3	27
19. Pobles del Sud	19.1. el Forn d'Alcedo	47	7	1	4	1	2	1	4	1	3	6	17
	19.2. el Castellar-l'Oliverar	211	39	10	15	12	13	9	3	11	19	11	69
	19.3. Pinedo	68	11	6	4	2	7	1	1	8	4	4	20
	19.4. el Saler	112	18	16	4	0	9	9	4	6	7	2	37
	19.5. el Palmar	14	2	0	0	1	0	0	0	0	9	1	1
	19.6. el Perellonet	151	24	8	5	4	7	10	2	4	71	0	16
	19.7. la Torre	253	34	30	15	18	9	18	4	7	6	9	103
	19.8. Faitanar	63	14	2	6	0	1	3	3	4	3	0	27

Fuente: Padrón Municipal de Habitantes a 1 de enero de 2017.

Font: Padró Municipal d'Habitants a 1 de gener de 2017

5.8. Población nacida fuera de la Comunidad Valenciana en el resto del Estado por comunidad

5.8. Població nascuda fora de la Comunitat Valenciana a la resta de l'Estat per comunitat

		Total	Andalucía	Aragón	Asturias (Principado de)	Balears (Illes)	Canarias	Cantabria	Castilla y León	Castilla - La Mancha	Cataluña	Extremadura	Galicia	Madrid (Comunidad de)	Murcia (Región de)	Navarra (Comunidad Foral de)	País Vasco	Rioja (La)	Ciudades autónomas de Ceuta y Melilla	Antiguos territorios españoles
València		141.636	24.886	11.899	1.831	1.558	1.258	1.009	10.342	47.588	8.477	5.001	3.457	12.904	5.305	917	2.921	646	1.569	68
1. Ciutat Vella	1.1. la Seu	440	76	31	8	9	8	7	42	77	44	9	15	53	33	7	15	2	4	0
	1.2. la Xerea	561	76	43	8	10	7	8	49	97	57	18	28	78	33	6	20	7	16	0
	1.3. el Carme	864	127	72	20	11	10	10	68	230	70	22	38	100	45	10	18	7	5	1
	1.4. el Pilar	722	129	58	18	8	15	12	75	140	57	17	20	87	34	4	26	7	15	0
	1.5. el Mercat	461	73	32	12	6	9	9	43	85	40	11	14	65	32	4	21	3	1	1
	1.6. Sant Francesc	645	81	70	13	9	12	7	60	110	55	11	23	114	34	11	25	3	6	1
2. l'Eixample	2.1. Russafa	3.290	454	275	76	41	44	52	300	684	305	100	128	477	175	28	107	15	28	1
	2.2. el Pla del Remei	972	123	96	31	26	6	11	58	159	92	17	35	186	60	18	31	9	14	0
	2.3. Gran Via	1.606	196	168	38	31	28	13	161	261	161	35	52	235	99	15	84	9	19	1
3. Extramurs	3.1. el Botànic	907	127	75	22	14	15	16	77	197	96	28	30	107	34	11	34	10	12	2
	3.2. la Roqueta	536	78	37	10	7	10	2	51	108	50	19	22	81	23	6	23	3	6	0
	3.3. la Petxina	2.126	283	231	53	34	22	19	195	451	198	55	55	315	95	25	61	16	17	1
	3.4. Arrancapins	3.107	406	307	59	46	37	30	322	775	248	79	84	381	163	30	76	28	33	3
4. Campanar	4.1. Campanar	2.242	323	226	36	20	17	22	209	724	146	85	55	193	102	16	45	11	12	0
	4.2. les Tendetes	943	147	103	16	7	14	4	86	309	52	17	20	95	21	7	20	8	14	3
	4.3. el Calvari	1.041	188	83	6	7	12	8	48	447	42	42	21	73	33	6	14	2	9	0
	4.4. Sant Pau	3.303	490	273	65	34	30	27	336	848	243	74	96	473	122	41	113	13	24	1
5. la Saïdia	5.1. Marxalenes	2.040	320	223	15	12	13	11	143	881	88	43	37	134	57	8	31	6	16	2
	5.2. Morvedre	1.657	231	173	18	34	30	10	151	494	118	42	47	155	60	15	49	13	15	2
	5.3. Trinitat	1.453	175	189	19	16	7	12	129	447	105	42	34	143	68	9	23	9	24	2
	5.4. Tormos	1.646	286	159	15	16	5	10	100	656	98	58	38	108	48	7	19	7	16	0
	5.5. Sant Antoni	1.759	263	190	32	17	18	6	136	575	144	54	35	150	72	16	27	8	16	0
6. el Pla del Real	6.1. Exposició	1.130	132	93	29	18	11	14	129	198	97	31	36	205	61	14	40	13	8	1
	6.2. Mestalla	2.749	383	283	52	34	26	50	247	598	182	74	91	401	139	25	91	28	44	1
	6.3. Jaume Roig	1.153	132	113	28	17	19	15	108	161	100	25	41	241	52	19	66	5	11	0
	6.4. Ciutat Universitària	481	63	46	9	9	5	6	47	88	48	4	22	80	21	6	19	3	3	2
7. l'Olivereta	7.1. Nou Moles	4.999	715	441	49	43	33	24	361	2.112	273	156	86	376	164	25	71	19	50	1
	7.2. Soternes	1.080	150	85	7	10	11	6	91	485	60	29	15	68	29	8	14	3	9	0
	7.3. Tres Forques	1.649	350	121	11	17	9	12	105	618	77	60	26	129	61	10	17	8	18	0
	7.4. la Font Santa	580	152	42	4	8	5	0	25	195	29	12	13	45	25	6	6	8	5	0
	7.5. la Llum	1.198	181	76	11	11	4	12	59	602	50	26	18	69	39	4	15	11	10	0
8. Patraix	8.1. Patraix	4.399	709	380	46	54	43	31	368	1.469	308	147	92	397	192	18	73	28	43	1
	8.2. Sant Isidre	1.992	410	106	16	23	15	5	103	830	116	69	39	144	64	12	28	3	8	1
	8.3. Vara de Quart	2.480	454	177	28	21	23	15	185	997	96	90	64	180	84	11	26	6	23	0

		Total	Andalucía	Aragón	Asturias (Principado de)	Balears (Illes)	Canarias	Cantabria	Castilla y León	Castilla - La Mancha	Cataluña	Extremadura	Galicia	Madrid (Comunidad de)	Murcia (Región de)	Navarra (Comunidad Foral de)	País Vasco	Rioja (La)	Ciudades autónomas de Ceuta y Melilla	Antiguos territorios españoles
8. Patraix	8.4. Safranar	1.757	275	153	27	18	12	8	145	679	96	65	26	128	51	9	38	7	20	0
	8.5. Favara	624	84	44	4	11	8	7	46	249	43	24	13	47	25	1	15	1	2	0
9. Jesús	9.1. la Raiosa	2.498	410	250	39	24	24	21	188	816	152	66	58	189	139	16	55	15	31	5
	9.2. l'Hort de Senabre	3.385	590	230	22	25	21	19	219	1.491	167	118	59	194	93	16	58	15	45	3
	9.3. la Creu Coberta	1.277	238	80	18	12	4	9	85	522	69	43	23	90	40	10	25	5	4	0
	9.4. Sant Marcel·lí	2.300	462	113	15	18	17	7	130	1.106	95	74	32	101	72	6	25	10	17	0
	9.5. Camí Real	651	133	41	4	2	9	3	41	246	39	24	15	59	21	0	4	2	8	0
10. Quatre Carreres	10.1. Mont-Olivet	2.824	482	299	37	24	27	16	219	808	209	96	79	275	122	16	69	10	32	4
	10.2. en Corts	1.724	321	171	21	17	11	9	135	489	124	51	45	155	93	15	29	11	24	3
	10.3. Malilla	4.215	817	407	37	29	40	22	341	1.443	230	147	98	304	131	11	101	6	50	1
	10.4. Fonteta de Sant Lluís	435	111	19	4	7	1	3	19	164	28	23	5	27	14	1	5	1	2	1
	10.5. na Rovella	1.619	450	70	6	31	10	7	95	543	61	89	28	97	56	15	15	2	43	1
	10.6. la Punta	304	107	14	7	8	4	0	12	68	14	9	5	25	8	3	6	8	6	0
	10.7. Ciutat de les Arts i de les Ciències	1.136	141	93	24	17	17	10	122	230	90	32	43	184	52	7	51	7	16	0
11. Poblat Marítims	11.1. el Grau	1.472	350	105	27	23	18	13	89	372	78	48	85	134	50	6	42	4	28	0
	11.2. el Cabanyal-el Canyamellar	2.305	528	134	27	46	20	19	136	602	149	90	75	236	99	16	75	7	45	1
	11.3. la Malva-rosa	2.439	589	114	25	22	12	16	139	879	83	151	50	215	60	9	35	6	33	1
	11.4. Beteró	1.383	311	103	15	8	8	10	102	423	77	47	34	132	42	9	31	2	27	2
	11.5. Natzaret	1.031	394	33	6	28	5	7	33	274	58	39	32	57	27	3	15	3	17	0
12. Camins al Grau	12.1. Aiora	4.561	907	391	75	41	36	31	305	1.520	231	203	120	372	140	22	84	15	67	1
	12.2. Albors	1.658	280	189	20	16	14	9	134	455	101	64	56	168	62	19	37	14	19	1
	12.3. la Creu del Grau	3.097	624	196	36	26	20	17	194	1.173	140	142	102	211	109	10	52	8	37	0
	12.4. Camí Fondo	798	145	92	21	11	14	7	69	222	41	22	9	78	32	8	19	0	8	0
	12.5. Penya-roja	2.169	289	190	51	35	36	40	208	400	171	50	88	351	105	32	84	23	13	3
13. Alirós	13.1. l'Illa Perduda	1.723	322	165	21	16	25	6	105	637	67	75	40	117	57	5	24	6	34	1
	13.2. Ciutat Jardí	2.611	435	269	43	33	17	14	218	768	140	118	89	233	101	10	72	18	33	0
	13.3. l'Amistat	1.438	231	160	21	15	6	14	112	476	84	49	35	116	62	7	22	9	19	0
	13.4. la Bega Baixa	1.099	146	121	18	9	19	10	114	264	79	38	40	120	58	5	40	6	12	0
	13.5. la Carrasca	659	90	73	10	8	9	7	63	143	48	17	28	83	40	7	18	8	7	0
14. Benimaclet	14.1. Benimaclet	5.071	735	551	46	48	41	50	394	1.739	288	180	119	480	201	34	86	17	61	1
	14.2. Camí de Vera	1.158	180	136	7	6	9	2	74	443	51	56	29	80	42	7	20	4	12	0
15.	15.1. Orriols	3.072	586	250	20	21	17	14	155	1.255	155	193	49	183	90	14	36	3	29	2

		Total	Andalucía	Aragón	Asturias (Principado de)	Balears (Illes)	Canarias	Cantabria	Castilla y León	Castilla - La Mancha	Cataluña	Extremadura	Galicia	Madrid (Comunidad de)	Murcia (Región de)	Navarra (Comunidad Foral de)	País Vasco	Rioja (La)	Ciudades autónomas de Ceuta y Melilla	Antiguos territorios españoles
15. Rascanya	15.2. Torrefiel	5.351	1.063	401	32	49	26	21	320	2.426	205	211	83	271	119	24	39	17	42	2
	15.3. Sant Llorenç	2.017	268	198	34	17	27	16	165	626	109	75	46	242	93	18	63	6	13	1
16. Benicalap	16.1. Benicalap	8.323	1.591	551	61	75	51	27	384	3.799	391	301	118	506	233	37	86	26	85	1
	16.2. Ciutat Fallera	1.408	318	80	5	8	2	2	59	693	51	44	17	67	35	4	8	0	14	1
17. Pobles del Nord	17.1. Benifaraig	53	9	3	0	0	2	1	3	16	6	1	3	3	4	2	0	0	0	0
	17.2. Poble Nou	120	28	7	1	1	0	0	5	45	4	7	3	10	3	0	0	2	4	0
	17.3. Carpesa	149	48	11	0	3	0	2	2	61	9	4	1	6	0	1	1	0	0	0
	17.4. Cases de Bàrcena	64	10	2	0	0	0	0	4	35	3	2	1	5	0	0	1	0	1	0
	17.5. Mauella	8	4	0	0	0	0	0	0	3	0	0	0	1	0	0	0	0	0	0
	17.6. Massarrojos	279	42	21	8	5	6	0	12	56	30	11	12	49	7	5	14	1	0	0
	17.7. Borbotó	34	8	4	0	0	0	0	3	12	1	3	1	1	1	0	0	0	0	0
18. Pobles de l'Oest	18.1. Benimàmet	2.275	587	94	14	35	15	9	104	898	117	160	22	120	49	9	22	6	14	0
	18.2. Beniferri	192	46	25	1	2	1	0	11	51	12	5	5	23	3	0	6	0	1	0
19. Pobles del Sud	19.1. el Forn d'Alcedo	209	50	19	3	1	1	0	10	74	5	10	9	8	12	1	3	1	2	0
	19.2. el Castellar-l'Oliverar	601	173	23	10	5	7	3	31	174	37	44	14	35	13	0	7	2	21	2
	19.3. Pinedo	271	68	12	6	3	4	1	27	90	10	15	4	21	4	0	2	0	3	1
	19.4. el Saler	266	45	18	2	4	0	0	22	53	22	5	13	50	7	4	15	1	4	1
	19.5. el Palmar	30	10	0	1	0	0	0	2	6	3	0	1	6	1	0	0	0	0	0
	19.6. el Perellonet	221	46	19	2	2	4	0	14	55	13	7	9	33	13	0	4	0	0	0
	19.7. la Torre	916	208	65	16	12	6	3	50	362	37	48	14	43	34	5	7	0	6	0
19.8. Faitanar	145	18	13	1	1	2	1	6	46	9	4	2	25	6	0	7	0	4	0	

Fuente: Padrón Municipal de Habitantes a 1 de enero de 2017.

Font: Padró Municipal d'Habitants a 1 de gener de 2017

5.9. Población nacida en el resto del Estado fuera de la Comunidad por provincias principales

5.9. Població nascuda a la resta de l'Estat fora de la Comunitat per províncies principals

		Total	Cuenca	Albacete	Madrid (Comunidad de)	Ciudad Real	Teruel	Jaén	Barcelona	Murcia (Región de)	Córdoba	Badajoz	Sevilla	Zaragoza	Resto
València		141.636	20.283	15.854	12.904	8.174	8.152	7.909	6.382	5.305	4.557	3.397	3.142	3.080	42.497
1. Ciutat Vella	1.1. la Seu	440	29	29	53	11	17	18	28	33	14	6	21	10	171
	1.2. la Xerea	561	25	48	78	17	25	12	44	33	8	7	12	16	236
	1.3. el Carme	864	90	83	100	35	47	32	58	45	13	18	22	24	297
	1.4. el Pilar	722	49	47	87	24	26	26	49	34	19	10	20	25	306
	1.5. el Mercat	461	39	28	65	11	19	14	29	32	13	6	11	9	185
	1.6. Sant Francesc	645	25	48	114	18	40	17	44	34	13	5	18	27	242
2. l'Eixample	2.1. Russafa	3.290	236	281	477	102	166	111	227	175	70	64	59	94	1.228
	2.2. el Pla del Remei	972	57	54	186	23	39	13	58	60	14	12	28	43	385
	2.3. Gran Via	1.606	87	123	235	29	89	34	125	99	20	18	37	66	644
3. Extramurs	3.1. el Botànic	907	70	70	107	32	39	25	79	34	14	16	22	36	363
	3.2. la Roqueta	536	43	48	81	10	20	17	39	23	11	12	11	17	204
	3.3. la Petxina	2.126	189	144	315	67	126	82	138	95	35	31	48	96	760
	3.4. Arrancapins	3.107	320	279	381	109	172	96	184	163	65	48	53	110	1.127
4. Campanar	4.1. Campanar	2.242	323	227	193	121	167	114	120	102	57	47	36	44	691
	4.2. les Tendetes	943	130	114	95	38	77	50	38	21	22	11	20	20	307
	4.3. el Calvari	1.041	200	160	73	69	59	57	33	33	27	28	23	22	257
	4.4. Sant Pau	3.303	409	249	473	115	147	126	176	122	65	42	64	97	1.218
5. la Saïdia	5.1. Marxalenes	2.040	374	295	134	156	170	127	62	57	49	27	31	41	517
	5.2. Morvedre	1.657	210	165	155	65	120	87	95	60	39	28	21	42	570
	5.3. Trinitat	1.453	212	156	143	43	136	61	75	68	27	20	25	42	445
	5.4. Tormos	1.646	329	207	108	83	137	132	85	48	41	44	26	20	386
	5.5. Sant Antoni	1.759	236	212	150	80	141	85	106	72	41	33	34	44	525
6. el Pla del Real	6.1. Exposició	1.130	58	96	205	24	46	21	75	61	23	18	24	41	438
	6.2. Mestalla	2.749	222	213	401	86	165	94	134	139	55	50	58	90	1.042
	6.3. Jaume Roig	1.153	56	65	241	19	59	24	77	52	11	15	17	47	470
	6.4. Ciutat Universitària	481	34	33	80	14	26	14	39	21	12	4	9	20	175
7. l'Olivereta	7.1. Nou Moles	4.999	1.061	683	376	243	325	226	214	164	144	96	77	89	1.301
	7.2. Soternes	1.080	252	152	68	49	65	41	40	29	29	21	19	11	304
	7.3. Tres Forques	1.649	293	180	129	101	76	124	58	61	53	38	30	37	469
	7.4. la Font Santa	580	85	70	45	30	33	68	21	25	24	5	11	8	155
	7.5. la Llum	1.198	362	166	69	58	60	55	37	39	35	19	22	8	268
8. Patraix	8.1. Patraix	4.399	686	501	397	196	265	220	229	192	113	85	76	100	1.339
	8.2. Sant Isidre	1.992	420	236	144	129	82	150	99	64	67	45	68	21	467
	8.3. Vara de Quart	2.480	518	289	180	138	123	151	80	84	85	48	49	46	689

		Total	Cuenca	Albacete	Madrid (Comunidad de)	Ciudad Real	Teruel	Jaén	Barcelona	Murcia (Región de)	Córdoba	Badajoz	Sevilla	Zaragoza	Resto
8. Patraix	8.4. Safranar	1.757	320	226	128	97	123	93	73	51	52	34	21	28	511
	8.5. Favara	624	103	85	47	49	32	21	36	25	16	14	6	10	180
9. Jesús	9.1. la Raiosa	2.498	318	319	189	126	157	123	115	139	72	38	45	77	780
	9.2. l'Hort de Senabre	3.385	559	546	194	306	178	209	124	93	126	59	64	42	885
	9.3. la Creu Coberta	1.277	189	193	90	112	53	67	48	40	42	27	39	21	356
	9.4. Sant Marcel·lí	2.300	438	371	101	241	91	169	64	72	92	40	38	18	565
	9.5. Camí Real	651	100	79	59	50	26	29	33	21	30	15	16	13	180
10. Quatre Carreres	10.1. Mont-Olivet	2.824	289	328	275	128	202	136	163	122	91	61	68	75	886
	10.2. en Corts	1.724	186	188	155	78	126	82	99	93	74	31	47	36	529
	10.3. Malilla	4.215	517	567	304	250	303	249	150	131	172	96	104	95	1.277
	10.4. Fonteta de Sant Lluís	435	78	56	27	21	10	31	19	14	29	12	5	8	125
	10.5. na Rovella	1.619	185	196	97	121	43	121	51	56	94	71	79	24	481
	10.6. la Punta	304	28	25	25	9	9	51	10	8	23	7	15	1	93
	10.7. Ciutat de les Arts i de les Ciències	1.136	84	92	184	38	52	36	64	52	18	17	19	29	451
11. Poblat Marítims	11.1. el Grau	1.472	140	125	134	91	58	98	65	50	77	34	45	41	514
	11.2. el Cabanyal-el Canyamellar	2.305	212	189	236	142	86	131	114	99	96	64	86	44	806
	11.3. la Malva-rosa	2.439	240	241	215	326	76	140	65	60	208	121	71	30	646
	11.4. Beteró	1.383	171	134	132	91	67	90	62	42	66	28	42	29	429
	11.5. Natzaret	1.031	108	81	57	69	23	179	46	27	83	29	36	8	285
12. Camins al Grau	12.1. Aiora	4.561	593	471	372	359	281	288	164	140	196	154	121	92	1.330
	12.2. Albors	1.658	174	165	168	78	129	90	77	62	50	48	33	49	535
	12.3. la Creu del Grau	3.097	437	393	211	261	138	160	105	109	202	110	62	53	856
	12.4. Camí Fondo	798	94	76	78	30	59	34	28	32	41	18	14	30	264
	12.5. Penya-roja	2.169	133	158	351	67	112	73	128	105	32	36	35	64	875
13. Algirós	13.1. l'Illa Perduda	1.723	240	192	117	171	110	123	42	57	59	56	38	44	474
	13.2. Ciutat Jardí	2.611	317	282	233	122	190	137	100	101	74	84	47	62	862
	13.3. l'Amistat	1.438	197	169	116	62	113	51	60	62	58	35	36	35	444
	13.4. la Bega Baixa	1.099	92	105	120	45	83	44	50	58	22	29	19	35	397
	13.5. la Carrasca	659	63	45	83	26	43	30	39	40	13	11	12	21	233
14. Benimaclet	14.1. Benimaclet	5.071	799	520	480	261	407	269	211	201	99	122	97	104	1.501
	14.2. Camí de Vera	1.158	205	124	80	75	106	69	40	42	24	40	26	21	306
15. Rascanya	15.1. Orriols	3.072	632	397	183	145	204	209	117	90	107	152	60	36	740
	15.2. Torreïel	5.351	1.149	769	271	378	320	437	161	119	184	158	126	73	1.206

		Total	Cuenca	Albacete	Madrid (Comunidad de)	Ciudad Real	Teruel	Jaén	Barcelona	Murcia (Región de)	Córdoba	Badajoz	Sevilla	Zaragoza	Resto
15. Rascanya	15.3. Sant Llorenç	2.017	336	174	242	59	139	95	79	93	39	59	38	51	613
16. Benicalap	16.1. Benicalap	8.323	1.722	1.126	506	763	421	611	306	233	249	240	192	104	1.850
	16.2. Ciutat Fallera	1.408	305	192	67	161	61	120	37	35	59	25	47	16	283
17. Pobles del Nord	17.1. Benifaraig	53	6	7	3	3	3	2	5	4	0	1	2	0	17
	17.2. Poble Nou	120	20	16	10	7	4	13	2	3	4	5	2	3	31
	17.3. Carpesa	149	21	19	6	16	6	25	9	0	6	3	12	3	23
	17.4. Cases de Bàrcena	64	17	6	5	11	2	6	1	0	0	2	2	0	12
	17.5. Mauella	8	1	0	1	2	0	0	0	0	3	0	0	0	1
	17.6. Massarrojos	279	27	17	49	8	14	11	27	7	9	7	6	6	91
	17.7. Borbotó	34	7	4	1	1	4	3	1	1	3	3	0	0	6
18. Pobles de l'Oest	18.1. Benimàmet	2.275	392	307	120	169	68	246	94	49	89	134	62	21	524
	18.2. Beniferri	192	22	19	23	7	13	13	8	3	7	3	5	10	59
19. Pobles del Sud	19.1. el Forn d'Alcedo	209	13	39	8	16	15	16	3	12	15	9	4	4	55
	19.2. el Castellar-l'Oliverar	601	60	49	35	55	21	37	29	13	44	13	32	1	212
	19.3. Pinedo	271	30	32	21	12	10	24	8	4	10	13	12	0	95
	19.4. el Saler	266	18	22	50	7	7	12	15	7	7	4	5	8	104
	19.5. el Palmar	30	1	3	6	2	0	4	0	1	0	0	5	0	8
	19.6. el Perellonet	221	18	19	33	14	11	10	10	13	8	6	10	6	63
	19.7. la Torre	916	132	128	43	82	37	62	21	34	51	38	31	26	231
	19.8. Faitanar	145	16	17	25	9	2	6	9	6	4	4	1	10	36

Fuente: Padrón Municipal de Habitantes a 1 de enero de 2017.

Font: Padró Municipal d'Habitants a 1 de gener de 2017

5.10. Población nacida en el extranjero según el continente de nacimiento

5.10. Població nascuda a l'estranger segons el continent de naixement

		Total	Europa	África	América del Norte	América Central	América del Sur	Asia	Oceanía
València		133.827	38.901	14.607	2.250	7.618	53.913	16.363	175
1. Ciutat Vella	1.1. la Seu	600	295	41	53	33	139	32	7
	1.2. la Xerea	600	241	68	44	26	157	56	8
	1.3. el Carme	1.254	598	139	72	48	319	72	6
	1.4. el Pilar	992	446	110	35	58	238	101	4
	1.5. el Mercat	692	318	60	33	29	197	53	2
	1.6. Sant Francesc	777	354	48	47	36	205	85	2
2. l'Eixample	2.1. Russafa	4.135	1.453	471	130	209	1.455	408	9
	2.2. el Pla del Remei	486	217	49	36	30	116	35	3
	2.3. Gran Via	1.061	512	75	93	50	259	70	2
3. Extramurs	3.1. el Botànic	1.181	519	138	32	69	376	45	2
	3.2. la Roqueta	1.062	227	41	23	58	345	368	0
	3.3. la Petxina	2.137	647	152	66	172	944	155	1
	3.4. Arrancapins	3.102	842	177	74	211	1.426	366	6
4. Campanar	4.1. Campanar	1.405	414	105	21	117	579	169	0
	4.2. les Tendetes	1.203	414	98	15	66	544	65	1
	4.3. el Calvari	1.333	336	223	6	111	488	168	1
	4.4. Sant Pau	2.258	744	207	57	94	854	300	2
5. la Saïdia	5.1. Marxalenes	2.211	582	235	23	149	1.037	183	2
	5.2. Morvedre	1.972	545	191	26	136	940	131	3
	5.3. Trinitat	1.559	487	104	36	143	637	152	0
	5.4. Tormos	1.721	447	220	6	92	817	137	2
	5.5. Sant Antoni	1.380	402	126	16	75	645	116	0
6. el Pla del Real	6.1. Exposició	600	277	35	22	26	182	56	2
	6.2. Mestalla	2.195	730	168	58	113	846	277	3
	6.3. Jaume Roig	639	270	39	43	45	199	42	1
	6.4. Ciutat Universitària	321	123	25	10	23	100	40	0
7. l'Olivereta	7.1. Nou Moles	5.601	1.089	517	41	367	2.835	752	0
	7.2. Soternes	961	282	99	10	77	348	141	4
	7.3. Tres Forques	2.433	532	362	16	102	944	475	2
	7.4. la Font Santa	836	225	140	6	27	201	237	0
	7.5. la Llum	653	164	87	8	49	255	86	4
8. Patraix	8.1. Patraix	3.804	1.031	366	49	233	1.671	452	2
	8.2. Sant Isidre	932	254	99	12	68	429	70	0
	8.3. Vara de Quart	1.227	313	137	9	71	550	147	0
	8.4. Safranar	815	233	96	12	55	282	135	2
	8.5. Favara	730	148	57	5	40	325	155	0
9. Jesús	9.1. la Raiosa	3.571	703	397	40	264	1.633	532	2

		Total	Europa	Àfrica	América del Norte	América Central	América del Sur	Asia	Oceanía
9. Jesús	9.2. l'Hort de Senabre	2.834	563	407	20	188	1.128	528	0
	9.3. la Creu Coberta	980	234	137	11	93	374	131	0
	9.4. Sant Marcel·lí	1.534	415	205	6	70	602	236	0
	9.5. Camí Real	483	155	78	0	24	197	29	0
10. Quatre Carreres	10.1. Mont-Olivet	4.511	1.097	284	36	372	2.281	430	11
	10.2. en Corts	2.869	552	261	33	156	1.305	559	3
	10.3. Malilla	2.808	722	353	27	169	1.270	266	1
	10.4. Fonteta de Sant Lluís	454	118	84	1	29	200	22	0
	10.5. na Rovella	1.338	341	245	14	55	517	166	0
	10.6. la Punta	457	275	43	7	8	107	17	0
	10.7. Ciutat de les Arts i de les Ciències	1.191	389	69	41	43	524	120	5
11. Poblats Marítims	11.1. el Grau	1.827	640	226	24	90	580	266	1
	11.2. el Cabanyal- el Canyamellar	3.477	1.850	283	42	136	904	255	7
	11.3. la Malva-rosa	1.851	843	219	22	77	513	176	1
	11.4. Beteró	985	343	78	21	74	335	134	0
	11.5. Natzaret	1.000	397	236	8	28	248	83	0
12. Camins al Grau	12.1. Aiora	4.819	1.265	487	49	218	1.835	961	4
	12.2. Albors	1.646	424	108	35	88	826	164	1
	12.3. la Creu del Grau	3.128	860	286	30	94	1.123	733	2
	12.4. Camí Fondo	1.079	290	119	22	43	445	160	0
	12.5. Penya-roja	1.997	672	116	112	66	709	292	30
13. Algirós	13.1. l'Illa Perduda	1.011	309	96	14	58	402	129	3
	13.2. Ciutat Jardí	1.950	538	160	27	95	812	317	1
	13.3. l'Amistat	1.543	372	132	10	82	642	304	1
	13.4. la Bega Baixa	631	208	60	23	47	220	71	2
	13.5. la Carrasca	557	177	55	23	35	193	74	0
14. Benimaclet	14.1. Benimaclet	4.044	1.144	402	95	331	1.585	479	8
	14.2. Camí de Vera	530	194	34	11	45	192	52	2
15. Rascanya	15.1. Orriols	4.586	837	950	14	216	1.977	592	0
	15.2. Torrefiel	5.496	1.182	838	32	312	2.720	411	1
	15.3. Sant Llorenç	842	323	96	21	39	265	96	2
16. Benicalap	16.1. Benicalap	6.736	1.538	942	64	402	2.960	829	1
	16.2. Ciutat Fallera	1.151	261	199	4	30	519	137	1
17. Pobles del Nord	17.1. Benifaraig	29	17	7	0	0	5	0	0
	17.2. Poble Nou	162	31	31	0	8	88	4	0
	17.3. Carpesa	88	31	15	5	10	27	0	0
	17.4. Cases de Bàrcena	49	23	14	0	3	6	3	0
	17.5. Mauella	6	3	0	0	2	1	0	0
	17.6. Massarrojos	230	132	6	11	4	71	6	0
	17.7. Borbotó	58	25	3	2	5	22	0	1

		Total	Europa	África	América del Norte	América Central	América del Sur	Asia	Oceanía
18. Pobles de l'Oest	18.1. Benimàmet	1.881	640	249	17	112	782	81	0
	18.2. Beniferri	167	49	16	4	9	60	29	0
19. Pobles del Sud	19.1. el Forn d'Alcedo	139	19	28	1	8	77	6	0
	19.2. el Castellar-l'Oliverar	539	281	62	4	22	155	15	0
	19.3. Pinedo	246	133	12	3	8	80	10	0
	19.4. el Saler	261	149	10	11	4	82	5	0
	19.5. el Palmar	51	32	0	0	4	15	0	0
	19.6. el Perellonet	92	45	5	4	3	29	5	1
	19.7. la Torre	865	259	145	4	25	321	111	0
	19.8. Faitanar	180	90	14	0	6	65	5	0

Fuente: Padrón Municipal de Habitantes a 1 de enero de 2017.

Font: Padró Municipal d'Habitants a 1 de gener de 2017

5.11. Población de 18 y más años según titulación. Total
5.11. Població de 18 i més anys segons titulació. Total

		Total	No sabe leer ni escribir	Titulación inferior a graduado escolar	Graduado escolar o equivalente	Bachiller, Formación Profesional de Segundo Grado o Títulos equivalentes o superiores	Desconocido
València		660.899	2.463	139.583	200.591	318.220	42
1. Ciutat Vella	1.1. la Seu	2.543	5	206	484	1.848	0
	1.2. la Xerea	3.315	4	332	503	2.476	0
	1.3. el Carme	5.549	21	784	1.266	3.478	0
	1.4. el Pilar	3.975	10	580	892	2.493	0
	1.5. el Mercat	3.041	4	286	603	2.148	0
	1.6. Sant Francesc	4.678	1	308	770	3.599	0
2. l'Eixample	2.1. Russafa	20.167	37	2.361	4.636	13.133	0
	2.2. el Pla del Remei	5.799	5	317	755	4.722	0
	2.3. Gran Via	9.682	11	565	1.427	7.679	0
3. Extramurs	3.1. el Botànic	5.623	11	699	1.279	3.634	0
	3.2. la Roqueta	3.802	4	519	944	2.335	0
	3.3. la Petxina	12.547	15	1.315	2.981	8.236	0
	3.4. Arrancapins	18.973	15	1.954	4.341	12.663	0
4. Campanar	4.1. Campanar	9.962	27	1.443	2.873	5.618	1
	4.2. les Tendetes	4.550	13	893	1.394	2.250	0
	4.3. el Calvari	4.138	48	1.316	1.555	1.219	0
	4.4. Sant Pau	12.170	13	1.185	2.643	8.328	1
5. la Sàidia	5.1. Marxalenes	9.113	46	2.260	3.178	3.628	1
	5.2. Morvedre	8.756	17	1.658	2.753	4.328	0
	5.3. Trinitat	6.809	24	1.130	1.824	3.830	1
	5.4. Tormos	7.028	20	1.731	2.512	2.765	0
	5.5. Sant Antoni	8.191	15	1.444	2.351	4.381	0
6. el Pla del Real	6.1. Exposició	5.582	4	332	752	4.494	0
	6.2. Mestalla	12.087	11	1.351	2.451	8.273	1
	6.3. Jaume Roig	5.246	3	303	597	4.343	0
	6.4. Ciutat Universitària	2.201	1	118	301	1.781	0
7. l'Olivèreta	7.1. Nou Moles	22.152	65	5.109	7.628	9.349	1
	7.2. Soternes	4.203	7	986	1.581	1.629	0
	7.3. Tres Forques	7.451	67	2.617	2.726	2.039	2
	7.4. la Font Santa	2.859	47	1.179	1.063	570	0
	7.5. la Llum	4.230	21	897	1.563	1.748	1
8. Patraix	8.1. Patraix	20.740	33	3.966	6.060	10.681	0
	8.2. Sant Isidre	8.052	24	1.809	3.035	3.184	0
	8.3. Vara de Quart	9.006	28	1.760	3.102	4.116	0
	8.4. Safranar	7.389	10	1.167	2.533	3.679	0

		Total	No sabe leer ni escribir	Titulación inferior a graduado escolar	Graduado escolar o equivalente	Bachiller, Formación Profesional de Segundo Grado o Títulos equivalentes o superiores	Desconocido
8. Patraix	8.5. Favara	2.996	6	768	1.006	1.216	0
9. Jesús	9.1. la Raiosa	13.065	34	2.914	3.953	6.160	4
	9.2. l'Hort de Senabre	14.363	68	4.133	5.033	5.129	0
	9.3. la Creu Coberta	5.274	10	1.334	1.779	2.151	0
	9.4. Sant Marcel·lí	8.475	57	2.586	3.321	2.511	0
	9.5. Camí Real	2.929	5	670	1.114	1.140	0
10. Quatre Carreres	10.1. Mont-Olivet	16.569	39	3.072	5.777	7.681	0
	10.2. en Corts	10.086	27	2.296	3.737	4.025	1
	10.3. Malilla	18.183	56	3.445	6.917	7.764	1
	10.4. Fonteta de Sant Lluís	2.409	12	837	958	602	0
	10.5. na Rovella	6.621	81	2.692	2.433	1.414	1
	10.6. la Punta	2.138	15	770	723	630	0
	10.7. Ciutat de les Arts i de les Ciències	5.269	3	357	1.128	3.781	0
11. Poblat Marítims	11.1. el Grau	7.642	27	1.863	2.712	3.040	0
	11.2. el Cabanyal- el Canyamelar	16.708	69	5.320	5.702	5.617	0
	11.3. la Malva-rosa	11.110	91	3.475	4.181	3.361	2
	11.4. Beteró	6.664	25	1.645	2.104	2.890	0
	11.5. Natzaret	4.851	65	2.071	1.871	843	1
12. Camins al Grau	12.1. Aiora	20.824	64	5.520	7.118	8.117	5
	12.2. Albors	7.321	29	1.386	2.362	3.544	0
	12.3. la Creu del Grau	12.222	60	3.200	4.303	4.658	1
	12.4. Camí Fondo	3.843	13	784	1.250	1.796	0
	12.5. Penya-roja	8.950	2	509	1.485	6.953	1
13. Algirós	13.1. l'Illa Perduda	7.432	28	2.003	2.317	3.082	2
	13.2. Ciutat Jardí	10.597	17	1.584	2.601	6.394	1
	13.3. l'Amistat	6.209	32	1.431	1.805	2.940	1
	13.4. la Bega Baixa	4.821	7	482	866	3.466	0
	13.5. la Carrasca	2.987	1	261	517	2.208	0
14. Benimaclet	14.1. Benimaclet	20.260	85	4.238	5.005	10.932	0
	14.2. Camí de Vera	4.662	9	839	1.363	2.450	1
15. Rascanya	15.1. Orriols	13.312	127	4.439	5.023	3.721	2
	15.2. Torrefiel	21.629	136	6.477	8.097	6.915	4
	15.3. Sant Llorenç	7.855	14	730	1.692	5.419	0
16. Benicalap	16.1. Benicalap	32.528	201	8.976	11.133	12.214	4
	16.2. Ciutat Fallera	4.737	41	1.771	1.736	1.189	0
17. Pobles del Nord	17.1. Benifaraig	839	2	216	301	320	0
	17.2. Poble Nou	735	8	272	214	241	0

		Total	No sabe leer ni escribir	Titulación inferior a graduado escolar	Graduado escolar o equivalente	Bachiller, Formación Profesional de Segundo Grado o Títulos equivalentes o superiores	Desconocido
17. Pobles del Nord	17.3. Carpesa	1.049	6	352	338	353	0
	17.4. Cases de Bàrcena	309	2	109	122	76	0
	17.5. Mauella	43	0	16	8	19	0
	17.6. Massarrojos	1.757	6	268	368	1.115	0
	17.7. Borbotó	594	6	217	175	196	0
18. Pobles de l'Oest	18.1. Benimàmet	10.571	83	3.142	4.135	3.210	1
	18.2. Beniferri	893	0	142	234	517	0
19. Pobles del Sud	19.1. el Forn d'Alcedo	1.012	15	353	397	247	0
	19.2. el Castellar-l'Oliverar	5.653	51	1.970	2.005	1.627	0
	19.3. Pinedo	2.154	14	566	878	696	0
	19.4. el Saler	1.418	1	181	388	848	0
	19.5. el Palmar	675	4	260	256	155	0
	19.6. el Perellonet	1.164	0	189	356	619	0
	19.7. la Torre	3.985	21	1.436	1.582	946	0
	19.8. Faitanar	898	1	136	356	405	0

Fuente: Padrón Municipal de Habitantes a 1 de enero de 2017.

Font: Padró Municipal d'Habitants a 1 de gener de 2017

5.11. Población de 18 y más años según titulación. Varones**5.11. Població de 18 i més anys segons titulació. Homes**

		Total	No sabe leer ni escribir	Titulación inferior a graduado escolar	Graduado escolar o equivalente	Bachiller, Formación Profesional de Segundo Grado o Títulos equivalentes o superiores	Desconocido
València		310.508	500	60.699	97.900	151.385	24
1. Ciutat Vella	1.1. la Seu	1.200	2	84	229	885	0
	1.2. la Xerea	1.553	0	141	231	1.181	0
	1.3. el Carme	2.636	4	313	596	1.723	0
	1.4. el Pilar	1.876	0	227	427	1.222	0
	1.5. el Mercat	1.497	1	110	306	1.080	0
	1.6. Sant Francesc	2.069	0	87	291	1.691	0
2. l'Eixample	2.1. Russafa	9.203	8	893	2.137	6.165	0
	2.2. el Pla del Remei	2.564	1	89	267	2.207	0
	2.3. Gran Via	4.287	4	150	530	3.603	0
3. Extramurs	3.1. el Botànic	2.677	2	328	609	1.738	0
	3.2. la Roqueta	1.758	0	221	443	1.094	0
	3.3. la Petxina	5.510	3	439	1.301	3.767	0
	3.4. Arrancapins	8.384	4	669	1.855	5.856	0
4. Campanar	4.1. Campanar	4.536	8	566	1.269	2.693	0
	4.2. les Tendetes	2.094	3	372	665	1.054	0
	4.3. el Calvari	1.943	10	600	761	572	0
	4.4. Sant Pau	5.844	5	516	1.270	4.053	0
5. la Saïdia	5.1. Marxalenes	4.081	10	931	1.495	1.645	0
	5.2. Morvedre	3.911	2	658	1.250	2.001	0
	5.3. Trinitat	3.017	4	422	826	1.764	1
	5.4. Tormos	3.337	3	753	1.246	1.335	0
	5.5. Sant Antoni	3.851	4	582	1.147	2.118	0
6. el Pla del Real	6.1. Exposició	2.505	0	99	262	2.144	0
	6.2. Mestalla	5.502	6	500	1.085	3.910	1
	6.3. Jaume Roig	2.372	1	94	221	2.056	0
	6.4. Ciutat Universitària	993	0	41	103	849	0
7. l'Olivetera	7.1. Nou Moles	10.183	10	2.102	3.661	4.409	1
	7.2. Soternes	1.953	2	419	777	755	0
	7.3. Tres Forques	3.586	20	1.228	1.365	972	1
	7.4. la Font Santa	1.443	10	614	545	274	0
	7.5. la Llum	1.989	3	404	761	821	0
8. Patraix	8.1. Patraix	9.433	6	1.533	2.879	5.015	0
	8.2. Sant Isidre	3.857	5	841	1.502	1.509	0
	8.3. Vara de Quart	4.164	4	721	1.450	1.989	0
	8.4. Safranar	3.460	0	513	1.194	1.753	0

		Total	No sabe leer ni escribir	Titulación inferior a graduado escolar	Graduado escolar o equivalente	Bachiller, Formación Profesional de Segundo Grado o Títulos equivalentes o superiores	Desconocido
8. Patraix	8.5. Favara	1.478	2	369	518	589	0
9. Jesús	9.1. la Raiosa	6.213	12	1.303	1.950	2.946	2
	9.2. l'Hort de Senabre	7.000	17	1.912	2.565	2.506	0
	9.3. la Creu Coberta	2.547	2	600	926	1.019	0
	9.4. Sant Marcel·lí	4.080	12	1.136	1.713	1.219	0
	9.5. Camí Real	1.486	2	332	605	547	0
10. Quatre Carreres	10.1. Mont-Olivet	7.610	7	1.246	2.701	3.656	0
	10.2. en Corts	4.835	10	980	1.882	1.962	1
	10.3. Malilla	8.602	14	1.480	3.412	3.696	0
	10.4. Fonteta de Sant Lluís	1.184	0	394	483	307	0
	10.5. na Rovella	3.203	9	1.234	1.271	688	1
	10.6. la Punta	1.070	3	371	390	306	0
	10.7. Ciutat de les Arts i de les Ciències	2.544	1	152	533	1.858	0
11. Poblat Marítims	11.1. el Grau	3.671	5	809	1.396	1.461	0
	11.2. el Cabanyal- el Canyamelar	7.891	7	2.242	2.953	2.689	0
	11.3. la Malva-rosa	5.346	18	1.608	2.103	1.616	1
	11.4. Beteró	3.173	2	748	1.036	1.387	0
	11.5. Natzaret	2.380	7	999	996	377	1
12. Camins al Grau	12.1. Aiora	9.842	14	2.471	3.547	3.806	4
	12.2. Albors	3.387	5	595	1.102	1.685	0
	12.3. la Creu del Grau	5.841	10	1.483	2.145	2.202	1
	12.4. Camí Fondo	1.827	4	378	597	848	0
	12.5. Penya-roja	4.409	2	231	717	3.459	0
13. Algirós	13.1. l'Illa Perduda	3.458	2	838	1.160	1.458	0
	13.2. Ciutat Jardí	4.940	2	643	1.217	3.078	0
	13.3. l'Amistat	2.972	12	643	877	1.439	1
	13.4. la Bega Baixa	2.230	2	160	390	1.678	0
	13.5. la Carrasca	1.404	1	103	230	1.070	0
14. Benimaclet	14.1. Benimaclet	9.333	21	1.709	2.380	5.223	0
	14.2. Camí de Vera	2.208	2	347	673	1.185	1
15. Rascanya	15.1. Orriols	6.606	25	2.165	2.618	1.797	1
	15.2. Torrefiel	10.421	31	2.956	4.129	3.303	2
	15.3. Sant Llorenç	3.776	3	329	827	2.617	0
16. Benicalap	16.1. Benicalap	15.533	41	4.106	5.627	5.756	3
	16.2. Ciutat Fallera	2.315	8	837	909	561	0
17. Pobles del Nord	17.1. Benifaraig	399	0	84	166	149	0
	17.2. Poble Nou	361	2	130	124	105	0

		Total	No sabe leer ni escribir	Titulación inferior a graduado escolar	Graduado escolar o equivalente	Bachiller, Formación Profesional de Segundo Grado o Títulos equivalentes o superiores	Desconocido
17. Pobles del Nord	17.3. Carpesa	486	1	165	169	151	0
	17.4. Cases de Bàrcena	159	0	54	68	37	0
	17.5. Mauella	24	0	7	5	12	0
	17.6. Massarrojos	812	1	96	177	538	0
	17.7. Borbotó	293	1	112	88	92	0
18. Pobles de l'Oest	18.1. Benimàmet	5.058	11	1.437	2.130	1.479	1
	18.2. Beniferri	440	0	66	125	249	0
19. Pobles del Sud	19.1. el Forn d'Alcedo	491	2	165	206	118	0
	19.2. el Castellar-l'Oliverar	2.733	11	911	1.053	758	0
	19.3. Pinedo	1.043	4	261	473	305	0
	19.4. el Saler	756	0	88	216	452	0
	19.5. el Palmar	331	1	124	144	62	0
	19.6. el Perellonet	601	0	87	186	328	0
	19.7. la Torre	1.967	5	674	838	450	0
	19.8. Faitanar	471	1	69	198	203	0

Fuente: Padrón Municipal de Habitantes a 1 de enero de 2017.

Font: Padró Municipal d'Habitants a 1 de gener de 2017

5.11. Población de 18 y más años según titulación. Mujeres**5.11. Població de 18 i més anys segons titulació. Dones**

		Total	No sabe leer ni escribir	Titulación inferior a graduado escolar	Graduado escolar o equivalente	Bachiller, Formación Profesional de Segundo Grado o Títulos equivalentes o superiores	Desconocido
València		350.391	1.963	78.884	102.691	166.835	18
1. Ciutat Vella	1.1. la Seu	1.343	3	122	255	963	0
	1.2. la Xerea	1.762	4	191	272	1.295	0
	1.3. el Carme	2.913	17	471	670	1.755	0
	1.4. el Pilar	2.099	10	353	465	1.271	0
	1.5. el Mercat	1.544	3	176	297	1.068	0
	1.6. Sant Francesc	2.609	1	221	479	1.908	0
2. l'Eixample	2.1. Russafa	10.964	29	1.468	2.499	6.968	0
	2.2. el Pla del Remei	3.235	4	228	488	2.515	0
	2.3. Gran Via	5.395	7	415	897	4.076	0
3. Extramurs	3.1. el Botànic	2.946	9	371	670	1.896	0
	3.2. la Roqueta	2.044	4	298	501	1.241	0
	3.3. la Petxina	7.037	12	876	1.680	4.469	0
	3.4. Arrancapins	10.589	11	1.285	2.486	6.807	0
4. Campanar	4.1. Campanar	5.426	19	877	1.604	2.925	1
	4.2. les Tendetes	2.456	10	521	729	1.196	0
	4.3. el Calvari	2.195	38	716	794	647	0
	4.4. Sant Pau	6.326	8	669	1.373	4.275	1
5. la Saldia	5.1. Marxalenes	5.032	36	1.329	1.683	1.983	1
	5.2. Morvedre	4.845	15	1.000	1.503	2.327	0
	5.3. Trinitat	3.792	20	708	998	2.066	0
	5.4. Tormos	3.691	17	978	1.266	1.430	0
	5.5. Sant Antoni	4.340	11	862	1.204	2.263	0
6. el Pla del Real	6.1. Exposició	3.077	4	233	490	2.350	0
	6.2. Mestalla	6.585	5	851	1.366	4.363	0
	6.3. Jaume Roig	2.874	2	209	376	2.287	0
	6.4. Ciutat Universitària	1.208	1	77	198	932	0
7. l'Olivarera	7.1. Nou Moles	11.969	55	3.007	3.967	4.940	0
	7.2. Soternes	2.250	5	567	804	874	0
	7.3. Tres Forques	3.865	47	1.389	1.361	1.067	1
	7.4. la Font Santa	1.416	37	565	518	296	0
	7.5. la Llum	2.241	18	493	802	927	1
8. Patraix	8.1. Patraix	11.307	27	2.433	3.181	5.666	0
	8.2. Sant Isidre	4.195	19	968	1.533	1.675	0
	8.3. Vara de Quart	4.842	24	1.039	1.652	2.127	0
	8.4. Safranar	3.929	10	654	1.339	1.926	0

		Total	No sabe leer ni escribir	Titulación inferior a graduado escolar	Graduado escolar o equivalente	Bachiller, Formación Profesional de Segundo Grado o Títulos equivalentes o superiores	Desconocido
8. Patraix	8.5. Favara	1.518	4	399	488	627	0
9. Jesús	9.1. la Raiosa	6.852	22	1.611	2.003	3.214	2
	9.2. l'Hort de Senabre	7.363	51	2.221	2.468	2.623	0
	9.3. la Creu Coberta	2.727	8	734	853	1.132	0
	9.4. Sant Marcel·lí	4.395	45	1.450	1.608	1.292	0
	9.5. Camí Real	1.443	3	338	509	593	0
10. Quatre Carreres	10.1. Mont-Olivet	8.959	32	1.826	3.076	4.025	0
	10.2. en Corts	5.251	17	1.316	1.855	2.063	0
	10.3. Malilla	9.581	42	1.965	3.505	4.068	1
	10.4. Fonteta de Sant Lluís	1.225	12	443	475	295	0
	10.5. na Rovella	3.418	72	1.458	1.162	726	0
	10.6. la Punta	1.068	12	399	333	324	0
	10.7. Ciutat de les Arts i de les Ciències	2.725	2	205	595	1.923	0
11. Poblat Marítims	11.1. el Grau	3.971	22	1.054	1.316	1.579	0
	11.2. el Cabanyal- el Canyamelar	8.817	62	3.078	2.749	2.928	0
	11.3. la Malva-rosa	5.764	73	1.867	2.078	1.745	1
	11.4. Beteró	3.491	23	897	1.068	1.503	0
	11.5. Natzaret	2.471	58	1.072	875	466	0
12. Camins al Grau	12.1. Aiora	10.982	50	3.049	3.571	4.311	1
	12.2. Albors	3.934	24	791	1.260	1.859	0
	12.3. la Creu del Grau	6.381	50	1.717	2.158	2.456	0
	12.4. Camí Fondo	2.016	9	406	653	948	0
	12.5. Penya-roja	4.541	0	278	768	3.494	1
13. Algirós	13.1. l'Illa Perduda	3.974	26	1.165	1.157	1.624	2
	13.2. Ciutat Jardí	5.657	15	941	1.384	3.316	1
	13.3. l'Amistat	3.237	20	788	928	1.501	0
	13.4. la Bega Baixa	2.591	5	322	476	1.788	0
	13.5. la Carrasca	1.583	0	158	287	1.138	0
14. Benimaclet	14.1. Benimaclet	10.927	64	2.529	2.625	5.709	0
	14.2. Camí de Vera	2.454	7	492	690	1.265	0
15. Rascanya	15.1. Orriols	6.706	102	2.274	2.405	1.924	1
	15.2. Torrefiel	11.208	105	3.521	3.968	3.612	2
	15.3. Sant Llorenç	4.079	11	401	865	2.802	0
16. Benicalap	16.1. Benicalap	16.995	160	4.870	5.506	6.458	1
	16.2. Ciutat Fallera	2.422	33	934	827	628	0
17. Pobles del Nord	17.1. Benifaraig	440	2	132	135	171	0
	17.2. Poble Nou	374	6	142	90	136	0

		Total	No sabe leer ni escribir	Titulación inferior a graduado escolar	Graduado escolar o equivalente	Bachiller, Formación Profesional de Segundo Grado o Títulos equivalentes o superiores	Desconocido
17. Pobles del Nord	17.3. Carpesa	563	5	187	169	202	0
	17.4. Cases de Bàrcena	150	2	55	54	39	0
	17.5. Mauella	19	0	9	3	7	0
	17.6. Massarrojos	945	5	172	191	577	0
	17.7. Borbotó	301	5	105	87	104	0
18. Pobles de l'Oest	18.1. Benimàmet	5.513	72	1.705	2.005	1.731	0
	18.2. Beniferri	453	0	76	109	268	0
19. Pobles del Sud	19.1. el Forn d'Alcedo	521	13	188	191	129	0
	19.2. el Castellar-l'Oliverar	2.920	40	1.059	952	869	0
	19.3. Pinedo	1.111	10	305	405	391	0
	19.4. el Saler	662	1	93	172	396	0
	19.5. el Palmar	344	3	136	112	93	0
	19.6. el Perellonet	563	0	102	170	291	0
	19.7. la Torre	2.018	16	762	744	496	0
	19.8. Faitanar	427	0	67	158	202	0

Fuente: Padrón Municipal de Habitantes a 1 de enero de 2017.

Font: Padró Municipal d'Habitants a 1 de gener de 2017

5.12. Población extranjera según edad en 3 grupos. Total**5.12. Població estrangera segons edat en 3 grups. Total**

		Total	0-15	16-64	65 y más
València		94.575	13.197	78.162	3.216
1. Ciutat Vella	1.1. la Seu	487	43	416	28
	1.2. la Xerea	458	34	397	27
	1.3. el Carme	999	81	880	38
	1.4. el Pilar	841	85	735	21
	1.5. el Mercat	559	53	490	16
	1.6. Sant Francesc	601	53	514	34
2. l'Eixample	2.1. Russafa	3.023	332	2.574	117
	2.2. el Pla del Remei	326	40	265	21
	2.3. Gran Via	776	96	621	59
3. Extramurs	3.1. el Botànic	891	89	769	33
	3.2. la Roqueta	825	95	710	20
	3.3. la Petxina	1.379	163	1.160	56
	3.4. Arrancapins	2.137	273	1.799	65
4. Campanar	4.1. Campanar	962	150	764	48
	4.2. les Tendetes	831	110	692	29
	4.3. el Calvari	985	150	809	26
	4.4. Sant Pau	1.444	283	1.070	91
5. la Saïdia	5.1. Marxalenes	1.543	227	1.252	64
	5.2. Morvedre	1.346	149	1.158	39
	5.3. Trinitat	1.120	136	951	33
	5.4. Tormos	1.162	162	956	44
	5.5. Sant Antoni	930	119	784	27
6. el Pla del Real	6.1. Exposició	435	42	372	21
	6.2. Mestalla	1.543	166	1.318	59
	6.3. Jaume Roig	408	47	331	30
	6.4. Ciutat Universitària	243	17	222	4
7. l'Olivereta	7.1. Nou Moles	3.629	519	3.009	101
	7.2. Soternes	687	105	563	19
	7.3. Tres Forques	1.837	282	1.516	39
	7.4. la Font Santa	708	105	584	19
	7.5. la Llum	440	75	348	17
8. Patraix	8.1. Patraix	2.561	349	2.117	95
	8.2. Sant Isidre	527	79	424	24
	8.3. Vara de Quart	762	122	610	30
	8.4. Safranar	515	84	409	22
	8.5. Favara	487	81	389	17
9. Jesús	9.1. la Raiosa	2.554	297	2.198	59

		Total	0-15	16-64	65 y más
9. Jesús	9.2. l'Hort de Senabre	1.932	282	1.584	66
	9.3. la Creu Coberta	693	105	570	18
	9.4. Sant Marcel·lí	1.046	187	834	25
	9.5. Camí Real	317	42	264	11
10. Quatre Carreres	10.1. Mont-Olivet	3.073	422	2.533	118
	10.2. en Corts	2.056	288	1.718	50
	10.3. Malilla	1.724	229	1.415	80
	10.4. Fonteta de Sant Lluís	320	45	270	5
	10.5. na Rovella	869	119	724	26
	10.6. la Punta	432	108	315	9
	10.7. Ciutat de les Arts i de les Ciències	839	130	670	39
11. Poblats Marítims	11.1. el Grau	1.397	208	1.130	59
	11.2. el Cabanyal- el Canyamelar	2.884	529	2.270	85
	11.3. la Malva-rosa	1.424	201	1.161	62
	11.4. Beteró	698	113	556	29
	11.5. Natzaret	911	176	716	19
12. Camins al Grau	12.1. Aiora	3.430	469	2.846	115
	12.2. Albors	1.085	152	900	33
	12.3. la Creu del Grau	2.228	336	1.805	87
	12.4. Camí Fondo	801	91	690	20
	12.5. Penya-roja	1.381	231	1.058	92
13. Algirós	13.1. l'Illa Perduda	645	93	524	28
	13.2. Ciutat Jardí	1.336	124	1.175	37
	13.3. l'Amistat	1.149	139	985	25
	13.4. la Bega Baixa	389	26	343	20
	13.5. la Carrasca	411	39	353	19
14. Benimaclet	14.1. Benimaclet	2.958	352	2.532	74
	14.2. Camí de Vera	332	32	284	16
15. Rascanya	15.1. Orriols	3.346	480	2.806	60
	15.2. Torrefiel	3.770	584	3.101	85
	15.3. Sant Llorenç	500	65	410	25
16. Benicalap	16.1. Benicalap	4.808	791	3.880	137
	16.2. Ciutat Fallera	801	121	653	27
17. Pobles del Nord	17.1. Benifaraig	21	1	19	1
	17.2. Poble Nou	85	12	71	2
	17.3. Carpesa	61	10	45	6
	17.4. Cases de Bàrcena	46	8	37	1
	17.5. Mauella	4	0	4	0
	17.6. Massarrojos	162	37	123	2
	17.7. Borbotó	35	4	31	0

		Total	0-15	16-64	65 y más
18. Pobles de l'Oest	18.1. Benimàmet	1.330	201	1.087	42
	18.2. Beniferri	111	15	91	5
19. Pobles del Sud	19.1. el Forn d'Alcedo	85	19	62	4
	19.2. el Castellar-l'Oliverar	453	98	346	9
	19.3. Pinedo	190	21	158	11
	19.4. el Saler	172	16	142	14
	19.5. el Palmar	41	4	36	1
	19.6. el Perellonet	67	11	54	2
	19.7. la Torre	629	115	496	18
	19.8. Faitanar	137	23	109	5

Fuente: Padrón Municipal de Habitantes a 1 de enero de 2017.

Font: Padró Municipal d'Habitants a 1 de gener de 2017

5.12. Población extranjera según edad en 3 grupos. Varones**5.12. Població estrangera segons edat en 3 grups. Homes**

		Total	0-15	16-64	65 y más
València		49.051	6.790	40.844	1.417
1. Ciutat Vella	1.1. la Seu	226	26	188	12
	1.2. la Xerea	231	16	201	14
	1.3. el Carme	521	39	460	22
	1.4. el Pilar	401	41	349	11
	1.5. el Mercat	270	25	239	6
	1.6. Sant Francesc	275	20	237	18
2. l'Eixample	2.1. Russafa	1.582	166	1.357	59
	2.2. el Pla del Remei	140	15	117	8
	2.3. Gran Via	365	52	280	33
3. Extramurs	3.1. el Botànic	501	50	433	18
	3.2. la Roqueta	449	55	384	10
	3.3. la Petxina	655	79	550	26
	3.4. Arrancapins	1.026	146	850	30
4. Campanar	4.1. Campanar	436	77	338	21
	4.2. les Tendetes	406	58	338	10
	4.3. el Calvari	527	65	449	13
	4.4. Sant Pau	685	140	506	39
5. la Saïdia	5.1. Marxalenes	745	103	613	29
	5.2. Morvedre	652	90	546	16
	5.3. Trinitat	521	72	440	9
	5.4. Tormos	632	78	530	24
	5.5. Sant Antoni	492	61	422	9
6. el Pla del Real	6.1. Exposició	205	21	175	9
	6.2. Mestalla	752	78	651	23
	6.3. Jaume Roig	189	30	147	12
	6.4. Ciutat Universitària	111	11	99	1
7. l'Olivereta	7.1. Nou Moles	1.923	285	1.593	45
	7.2. Soternes	351	42	302	7
	7.3. Tres Forques	1.069	147	903	19
	7.4. la Font Santa	432	52	375	5
	7.5. la Llum	215	45	161	9
8. Patraix	8.1. Patraix	1.284	178	1.064	42
	8.2. Sant Isidre	260	39	211	10
	8.3. Vara de Quart	347	56	280	11
	8.4. Safranar	238	41	186	11
	8.5. Favara	268	39	223	6
9. Jesús	9.1. la Raiosa	1.427	158	1.242	27

		Total	0-15	16-64	65 y más
9. Jesús	9.2. l'Hort de Senabre	1.109	133	945	31
	9.3. la Creu Coberta	392	60	326	6
	9.4. Sant Marcel·lí	556	103	444	9
	9.5. Camí Real	163	21	136	6
10. Quatre Carreres	10.1. Mont-Olivet	1.525	206	1.264	55
	10.2. en Corts	1.120	162	937	21
	10.3. Malilla	885	112	736	37
	10.4. Fonteta de Sant Lluís	175	26	147	2
	10.5. na Rovella	472	69	392	11
	10.6. la Punta	237	60	171	6
	10.7. Ciutat de les Arts i de les Ciències	398	63	323	12
11. Poblat Marítims	11.1. el Grau	729	94	604	31
	11.2. el Cabanyal- el Canyamelar	1.550	290	1.218	42
	11.3. la Malva-rosa	731	103	600	28
	11.4. Beteró	353	57	284	12
	11.5. Natzaret	508	103	399	6
12. Camins al Grau	12.1. Aiora	1.849	244	1.554	51
	12.2. Albors	559	72	471	16
	12.3. la Creu del Grau	1.146	158	953	35
	12.4. Camí Fondo	441	44	384	13
	12.5. Penya-roja	679	107	523	49
13. Algirós	13.1. l'Illa Perduda	317	51	253	13
	13.2. Ciutat Jardí	643	63	568	12
	13.3. l'Amistat	619	66	541	12
	13.4. la Bega Baixa	197	17	169	11
	13.5. la Carrasca	215	22	184	9
14. Benimaclet	14.1. Benimaclet	1.471	183	1.257	31
	14.2. Camí de Vera	157	19	134	4
15. Rascanya	15.1. Orriols	1.965	256	1.686	23
	15.2. Torrefiel	2.038	294	1.713	31
	15.3. Sant Llorenç	248	36	203	9
16. Benicalap	16.1. Benicalap	2.509	419	2.041	49
	16.2. Ciutat Fallera	428	63	358	7
17. Pobles del Nord	17.1. Benifaraig	10	1	9	0
	17.2. Poble Nou	45	5	40	0
	17.3. Carpesa	32	7	22	3
	17.4. Cases de Bàrcena	29	6	23	0
	17.5. Mauella	1	0	1	0
	17.6. Massarrojos	69	17	50	2
	17.7. Borbotó	15	1	14	0

		Total	0-15	16-64	65 y más
18. Pobles de l'Oest	18.1. Benimàmet	633	96	521	16
	18.2. Beniferri	53	10	42	1
19. Pobles del Sud	19.1. el Forn d'Alcedo	41	12	28	1
	19.2. el Castellar-l'Oliverar	232	52	176	4
	19.3. Pinedo	104	11	89	4
	19.4. el Saler	95	9	76	10
	19.5. el Palmar	19	2	17	0
	19.6. el Perellonet	40	7	31	2
	19.7. la Torre	368	68	291	9
	19.8. Faitanar	72	14	57	1

Fuente: Padrón Municipal de Habitantes a 1 de enero de 2017.

Font: Padró Municipal d'Habitants a 1 de gener de 2017

5.12. Población extranjera según edad en 3 grupos. Mujeres**5.12. Població estrangera segons edat en 3 grups. Dones**

		Total	0-15	16-64	65 y más
València		45.524	6.407	37.318	1.799
1. Ciutat Vella	1.1. la Seu	261	17	228	16
	1.2. la Xerea	227	18	196	13
	1.3. el Carme	478	42	420	16
	1.4. el Pilar	440	44	386	10
	1.5. el Mercat	289	28	251	10
	1.6. Sant Francesc	326	33	277	16
2. l'Eixample	2.1. Russafa	1.441	166	1.217	58
	2.2. el Pla del Remei	186	25	148	13
	2.3. Gran Via	411	44	341	26
3. Extramurs	3.1. el Botànic	390	39	336	15
	3.2. la Roqueta	376	40	326	10
	3.3. la Petxina	724	84	610	30
	3.4. Arrancapins	1.111	127	949	35
4. Campanar	4.1. Campanar	526	73	426	27
	4.2. les Tendetes	425	52	354	19
	4.3. el Calvari	458	85	360	13
	4.4. Sant Pau	759	143	564	52
5. la Saïdia	5.1. Marxalenes	798	124	639	35
	5.2. Morvedre	694	59	612	23
	5.3. Trinitat	599	64	511	24
	5.4. Tormos	530	84	426	20
	5.5. Sant Antoni	438	58	362	18
6. el Pla del Real	6.1. Exposició	230	21	197	12
	6.2. Mestalla	791	88	667	36
	6.3. Jaume Roig	219	17	184	18
	6.4. Ciutat Universitària	132	6	123	3
7. l'Olivereta	7.1. Nou Moles	1.706	234	1.416	56
	7.2. Soternes	336	63	261	12
	7.3. Tres Forques	768	135	613	20
	7.4. la Font Santa	276	53	209	14
	7.5. la Llum	225	30	187	8
8. Patraix	8.1. Patraix	1.277	171	1.053	53
	8.2. Sant Isidre	267	40	213	14
	8.3. Vara de Quart	415	66	330	19
	8.4. Safranar	277	43	223	11
	8.5. Favara	219	42	166	11
9. Jesús	9.1. la Raiosa	1.127	139	956	32

		Total	0-15	16-64	65 y más
9. Jesús	9.2. l'Hort de Senabre	823	149	639	35
	9.3. la Creu Coberta	301	45	244	12
	9.4. Sant Marcel·lí	490	84	390	16
	9.5. Camí Real	154	21	128	5
10. Quatre Carreres	10.1. Mont-Olivet	1.548	216	1.269	63
	10.2. en Corts	936	126	781	29
	10.3. Malilla	839	117	679	43
	10.4. Fonteta de Sant Lluís	145	19	123	3
	10.5. na Rovella	397	50	332	15
	10.6. la Punta	195	48	144	3
	10.7. Ciutat de les Arts i de les Ciències	441	67	347	27
11. Pobles Marítims	11.1. el Grau	668	114	526	28
	11.2. el Cabanyal- el Canyamelar	1.334	239	1.052	43
	11.3. la Malva-rosa	693	98	561	34
	11.4. Beteró	345	56	272	17
	11.5. Natzaret	403	73	317	13
12. Camins al Grau	12.1. Aiora	1.581	225	1.292	64
	12.2. Albors	526	80	429	17
	12.3. la Creu del Grau	1.082	178	852	52
	12.4. Camí Fondo	360	47	306	7
	12.5. Penya-roja	702	124	535	43
13. Algirós	13.1. l'Illa Perduda	328	42	271	15
	13.2. Ciutat Jardí	693	61	607	25
	13.3. l'Amistat	530	73	444	13
	13.4. la Bega Baixa	192	9	174	9
	13.5. la Carrasca	196	17	169	10
14. Benimaclet	14.1. Benimaclet	1.487	169	1.275	43
	14.2. Camí de Vera	175	13	150	12
15. Rascanya	15.1. Orriols	1.381	224	1.120	37
	15.2. Torrefiel	1.732	290	1.388	54
	15.3. Sant Llorenç	252	29	207	16
16. Benicalap	16.1. Benicalap	2.299	372	1.839	88
	16.2. Ciutat Fallera	373	58	295	20
17. Pobles del Nord	17.1. Benifaraig	11	0	10	1
	17.2. Poble Nou	40	7	31	2
	17.3. Carpesa	29	3	23	3
	17.4. Cases de Bàrcena	17	2	14	1
	17.5. Mauella	3	0	3	0
	17.6. Massarrojos	93	20	73	0
	17.7. Borbotó	20	3	17	0

		Total	0-15	16-64	65 y más
18. Pobles de l'Oest	18.1. Benimàmet	697	105	566	26
	18.2. Beniferri	58	5	49	4
19. Pobles del Sud	19.1. el Forn d'Alcedo	44	7	34	3
	19.2. el Castellar-l'Oliverar	221	46	170	5
	19.3. Pinedo	86	10	69	7
	19.4. el Saler	77	7	66	4
	19.5. el Palmar	22	2	19	1
	19.6. el Perellonet	27	4	23	0
	19.7. la Torre	261	47	205	9
	19.8. Faitanar	65	9	52	4

Fuente: Padrón Municipal de Habitantes a 1 de enero de 2017.

Font: Padró Municipal d'Habitants a 1 de gener de 2017

5.13. Población extranjera según nacionalidad, por continentes. Total
5.13. Població estrangera segons nacionalitat, per continents. Total

		Total	Resto UE(28)	Europa No UE(28)	África	América del Norte	América Central	América del Sur	Asia	Oceanía y Otros
València		94.575	31.401	5.988	12.251	1.348	4.362	23.064	16.064	97
1. Ciutat Vella	1.1. la Seu	487	296	23	25	40	20	53	20	10
	1.2. la Xerea	458	225	23	48	26	15	74	44	3
	1.3. el Carme	999	575	34	128	48	18	125	70	1
	1.4. el Pilar	841	440	37	101	21	37	108	94	3
	1.5. el Mercat	559	296	22	47	18	17	95	61	3
	1.6. Sant Francesc	601	324	39	32	30	18	83	74	1
2. l'Eixample	2.1. Russafa	3.023	1.326	118	368	83	107	633	387	1
	2.2. el Pla del Remei	326	175	23	21	24	19	35	26	3
	2.3. Gran Via	776	444	45	34	63	23	107	59	1
3. Extramurs	3.1. el Botànic	891	493	36	109	15	35	174	29	0
	3.2. la Roqueta	825	181	31	27	16	26	155	389	0
	3.3. la Petxina	1.379	557	72	89	41	94	402	122	2
	3.4. Arrancapins	2.137	723	91	105	48	134	681	352	3
4. Campanar	4.1. Campanar	962	339	80	82	17	69	203	172	0
	4.2. les Tendetes	831	310	109	77	13	40	223	59	0
	4.3. el Calvari	985	248	77	206	4	55	212	182	1
	4.4. Sant Pau	1.444	589	140	159	30	33	251	241	1
5. la Saïdia	5.1. Marxalenes	1.543	427	156	188	16	87	476	192	1
	5.2. Morvedre	1.346	409	121	157	12	102	415	130	0
	5.3. Trinitat	1.120	438	85	83	18	79	269	146	2
	5.4. Tormos	1.162	303	129	215	1	49	326	139	0
	5.5. Sant Antoni	930	275	92	97	10	38	303	114	1
6. el Pla del Real	6.1. Exposició	435	258	16	13	10	15	69	53	1
	6.2. Mestalla	1.543	658	69	103	21	63	357	271	1
	6.3. Jaume Roig	408	229	18	14	17	22	78	29	1
	6.4. Ciutat Universitària	243	116	11	15	3	13	44	41	0
7. l'Olivereta	7.1. Nou Moles	3.629	815	235	391	15	233	1.182	758	0
	7.2. Soternes	687	158	85	95	6	47	159	136	1
	7.3. Tres Forques	1.837	436	112	347	10	52	403	477	0
	7.4. la Font Santa	708	158	65	134	2	17	84	248	0
	7.5. la Llum	440	84	42	56	6	32	131	89	0
8. Patraix	8.1. Patraix	2.561	720	217	318	24	133	696	453	0
	8.2. Sant Isidre	527	151	47	72	6	22	164	65	0
	8.3. Vara de Quart	762	190	48	110	3	45	224	142	0
	8.4. Safranar	515	144	34	72	4	25	104	132	0
	8.5. Favara	487	86	33	57	1	25	129	156	0
9. Jesús	9.1. la Raiosa	2.554	538	164	352	25	163	763	547	2

		Total	Resto UE(28)	Europa No UE(28)	África	América del Norte	América Central	América del Sur	Asia	Oceanía y Otros
9. Jesús	9.2. l'Hort de Senabre	1.932	343	126	372	10	90	458	532	1
	9.3. la Creu Coberta	693	178	32	128	3	47	166	139	0
	9.4. Sant Marcel·lí	1.046	305	43	181	2	50	241	224	0
	9.5. Camí Real	317	111	15	64	0	11	90	26	0
10. Quatre Carreres	10.1. Mont-Olivet	3.073	968	165	219	27	259	963	459	13
	10.2. en Corts	2.056	468	75	206	20	102	615	569	1
	10.3. Malilla	1.724	494	75	245	19	85	533	273	0
	10.4. Fonteta de Sant Lluís	320	98	8	84	1	13	98	18	0
	10.5. na Rovella	869	227	88	172	6	37	182	157	0
	10.6. la Punta	432	302	14	38	5	4	50	19	0
	10.7. Ciutat de les Arts i de les Ciències	839	332	89	44	37	30	189	113	5
11. Poblats Marítims	11.1. el Grau	1.397	537	96	185	19	40	237	283	0
	11.2. el Cabanyal- el Canyamellar	2.884	1.762	135	243	21	71	398	250	4
	11.3. la Malva-rosa	1.424	622	163	172	19	55	221	171	1
	11.4. Beteró	698	284	47	55	12	40	143	117	0
	11.5. Natzaret	911	355	38	262	8	17	133	98	0
12. Camins al Grau	12.1. Aiora	3.430	944	218	395	33	92	806	942	0
	12.2. Albors	1.085	351	56	85	20	49	349	175	0
	12.3. la Creu del Grau	2.228	648	160	232	26	43	424	694	1
	12.4. Camí Fondo	801	233	43	103	17	25	213	167	0
	12.5. Penya-roja	1.381	622	100	74	71	22	257	219	16
13. Algirós	13.1. l'Illa Perduda	645	211	28	71	11	32	171	120	1
	13.2. Ciutat Jardí	1.336	424	50	104	14	55	385	303	1
	13.3. l'Amistat	1.149	315	57	106	6	48	317	299	1
	13.4. la Bega Baixa	389	139	19	29	8	37	96	60	1
	13.5. la Carrasca	411	146	10	39	19	20	112	65	0
14. Benimaclet	14.1. Benimaclet	2.958	1.036	117	340	56	238	701	468	2
	14.2. Camí de Vera	332	144	15	23	2	29	71	46	2
15. Rascanya	15.1. Orriols	3.346	624	201	936	8	122	855	600	0
	15.2. Torrefiel	3.770	803	290	845	18	178	1.206	428	2
	15.3. Sant Llorenç	500	244	22	66	7	13	78	69	1
16. Benicalap	16.1. Benicalap	4.808	1.160	289	895	45	236	1.305	878	0
	16.2. Ciutat Fallera	801	185	74	175	2	15	227	123	0
17. Pobles del Nord	17.1. Benifaraig	21	12	2	4	0	0	3	0	0
	17.2. Poble Nou	85	17	7	31	0	6	22	2	0
	17.3. Carpesa	61	9	21	16	1	3	11	0	0
	17.4. Cases de Bàrcena	46	17	6	15	0	2	3	3	0
	17.5. Mauella	4	3	0	0	0	1	0	0	0
	17.6. Massarrojos	162	129	1	4	3	3	21	1	0
	17.7. Borbotó	35	20	3	1	3	4	4	0	0

		Total	Resto UE(28)	Europa No UE(28)	África	América del Norte	América Central	América del Sur	Asia	Oceanía y Otros
18. Pobles de l'Oest	18.1. Benimàmet	1.330	489	135	216	8	62	337	83	0
	18.2. Beniferri	111	47	6	11	2	4	21	20	0
19. Pobles del Sud	19.1. el Forn d'Alcedo	85	13	5	20	1	10	29	7	0
	19.2. el Castellar-l'Oliverar	453	278	15	56	1	11	77	15	0
	19.3. Pinedo	190	126	2	6	2	7	36	11	0
	19.4. el Saler	172	123	7	1	4	1	34	2	0
	19.5. el Palmar	41	29	1	0	0	1	10	0	0
	19.6. el Perellonet	67	44	0	6	1	2	10	3	1
	19.7. la Torre	629	211	31	116	3	16	138	114	0
	19.8. Faitanar	137	85	9	13	0	2	28	0	0

Fuente: Padrón Municipal de Habitantes a 1 de enero de 2017.

Font: Padró Municipal d'Habitants a 1 de gener de 2017

5.13. Población extranjera según nacionalidad, por continentes. Varones
5.13. Població estrangera segons nacionalitat, per continents. Homes

		Total	Resto UE(28)	Europa No UE(28)	África	América del Norte	América Central	América del Sur	Asia	Oceanía y Otros
València		49.051	15.742	2.446	8.069	625	1.484	10.721	9.918	46
1. Ciutat Vella	1.1. la Seu	226	139	10	12	20	9	25	7	4
	1.2. la Xerea	231	114	9	44	7	6	30	19	2
	1.3. el Carme	521	293	10	101	22	10	52	33	0
	1.4. el Pilar	401	217	15	46	11	12	44	54	2
	1.5. el Mercat	270	143	7	33	8	5	40	33	1
	1.6. Sant Francesc	275	159	13	16	18	6	33	30	0
2. l'Eixample	2.1. Russafa	1.582	673	49	273	34	44	300	208	1
	2.2. el Pla del Remei	140	87	7	15	11	2	6	11	1
	2.3. Gran Via	365	225	9	20	30	5	48	27	1
3. Extramurs	3.1. el Botànic	501	266	15	105	9	11	74	21	0
	3.2. la Roqueta	449	92	11	23	11	7	72	233	0
	3.3. la Petxina	655	265	30	60	15	36	188	60	1
	3.4. Arrancapins	1.026	369	35	68	25	39	298	190	2
4. Campanar	4.1. Campanar	436	151	34	50	4	21	78	98	0
	4.2. les Tendetes	406	159	40	46	7	13	111	30	0
	4.3. el Calvari	527	119	33	146	2	15	107	105	0
	4.4. Sant Pau	685	281	54	106	11	11	104	118	0
5. la Saïdia	5.1. Marxalenes	745	195	66	119	5	26	222	111	1
	5.2. Morvedre	652	197	57	106	5	33	188	66	0
	5.3. Trinitat	521	217	34	51	11	27	109	71	1
	5.4. Tormos	632	168	56	147	1	17	161	82	0
	5.5. Sant Antoni	492	141	43	66	3	15	153	71	0
6. el Pla del Real	6.1. Exposició	205	124	6	7	5	6	30	26	1
	6.2. Mestalla	752	312	25	65	12	25	163	149	1
	6.3. Jaume Roig	189	109	7	9	11	8	31	14	0
	6.4. Ciutat Universitària	111	54	2	9	1	8	20	17	0
7. l'Olivereta	7.1. Nou Moles	1.923	408	102	259	5	64	600	485	0
	7.2. Soternes	351	78	32	57	2	18	67	96	1
	7.3. Tres Forques	1.069	219	48	203	4	16	190	389	0
	7.4. la Font Santa	432	76	26	77	0	8	42	203	0
	7.5. la Llum	215	46	21	33	2	8	60	45	0
8. Patraix	8.1. Patraix	1.284	350	90	196	10	41	324	273	0
	8.2. Sant Isidre	260	69	22	46	3	7	71	42	0
	8.3. Vara de Quart	347	84	22	67	1	12	89	72	0
	8.4. Safranar	238	71	13	34	0	5	40	75	0
	8.5. Favara	268	40	14	36	1	8	61	108	0
9. Jesús	9.1. la Raiosa	1.427	281	66	280	11	43	372	372	2

		Total	Resto UE(28)	Europa No UE(28)	África	América del Norte	América Central	América del Sur	Asia	Oceanía y Otros
9. Jesús	9.2. l'Hort de Senabre	1.109	162	54	250	6	31	231	374	1
	9.3. la Creu Coberta	392	87	16	87	1	20	78	103	0
	9.4. Sant Marcel·lí	556	152	20	111	2	25	103	143	0
	9.5. Camí Real	163	56	6	37	0	6	40	18	0
10. Quatre Carreres	10.1. Mont-Olivet	1.525	495	64	160	7	83	459	252	5
	10.2. en Corts	1.120	237	34	154	8	31	291	364	1
	10.3. Malilla	885	249	29	176	8	29	236	158	0
	10.4. Fonteta de Sant Lluís	175	45	5	56	1	4	50	14	0
	10.5. na Rovella	472	107	34	121	3	13	94	100	0
	10.6. la Punta	237	170	4	24	2	1	24	12	0
	10.7. Ciutat de les Arts i de les Ciències	398	172	31	28	22	7	75	62	1
11. Poblats Marítims	11.1. el Grau	729	272	36	114	9	18	106	174	0
	11.2. el Cabanyal- el Canyamellar	1.550	938	60	155	11	32	185	167	2
	11.3. la Malva-rosa	731	309	71	103	8	31	100	109	0
	11.4. Beteró	353	138	17	30	4	18	70	76	0
	11.5. Natzaret	508	190	13	166	7	7	62	63	0
12. Camins al Grau	12.1. Aiora	1.849	456	88	257	15	42	358	633	0
	12.2. Albors	559	187	23	54	9	15	170	101	0
	12.3. la Creu del Grau	1.146	312	60	154	10	14	177	419	0
	12.4. Camí Fondo	441	130	15	73	12	6	96	109	0
	12.5. Penya-roja	679	326	37	44	39	8	100	116	9
13. Algirós	13.1. l'Illa Perduda	317	103	6	39	6	14	84	65	0
	13.2. Ciutat Jardí	643	197	25	64	6	20	163	168	0
	13.3. l'Amistat	619	137	23	76	2	15	163	202	1
	13.4. la Bega Baixa	197	69	6	19	4	12	50	37	0
	13.5. la Carrasca	215	73	3	27	7	7	62	36	0
14. Benimaclet	14.1. Benimaclet	1.471	508	44	220	31	80	329	258	1
	14.2. Camí de Vera	157	73	4	16	0	14	29	21	0
15. Rascanya	15.1. Orriols	1.965	329	94	652	4	40	415	431	0
	15.2. Torrefiel	2.038	415	123	531	7	65	639	256	2
	15.3. Sant Llorenç	248	124	8	45	2	7	31	31	0
16. Benicalap	16.1. Benicalap	2.509	586	111	569	19	72	596	556	0
	16.2. Ciutat Fallera	428	87	30	117	2	4	113	75	0
17. Pobles del Nord	17.1. Benifaraig	10	7	1	1	0	0	1	0	0
	17.2. Poble Nou	45	11	2	21	0	1	9	1	0
	17.3. Carpesa	32	5	13	10	0	1	3	0	0
	17.4. Cases de Bàrcena	29	8	3	13	0	1	2	2	0
	17.5. Mauella	1	1	0	0	0	0	0	0	0
	17.6. Massarrojos	69	55	1	3	1	1	7	1	0
	17.7. Borbotó	15	10	1	0	2	1	1	0	0

		Total	Resto UE(28)	Europa No UE(28)	África	América del Norte	América Central	América del Sur	Asia	Oceanía y Otros
18. Pobles de l'Oest	18.1. Benimàmet	633	254	61	111	2	17	138	50	0
	18.2. Beniferri	53	25	3	5	0	1	8	11	0
19. Pobles del Sud	19.1. el Forn d'Alcedo	41	5	2	13	0	6	11	4	0
	19.2. el Castellar-l'Oliverar	232	138	7	38	1	4	33	11	0
	19.3. Pinedo	104	72	0	3	1	3	18	7	0
	19.4. el Saler	95	65	4	1	2	1	21	1	0
	19.5. el Palmar	19	16	0	0	0	0	3	0	0
	19.6. el Perellonet	40	28	0	3	1	0	6	1	1
	19.7. la Torre	368	116	17	80	3	7	63	82	0
	19.8. Faitanar	72	44	4	7	0	2	15	0	0

Fuente: Padrón Municipal de Habitantes a 1 de enero de 2017.

Font: Padró Municipal d'Habitants a 1 de gener de 2017

5.13. Población extranjera según nacionalidad, por continentes. Mujeres
5.13. Població estrangera segons nacionalitat, per continents. Dones

		Total	Resto UE(28)	Europa No UE(28)	África	América del Norte	América Central	América del Sur	Asia	Oceanía y Otros
València		45.524	15.659	3.542	4.182	723	2.878	12.343	6.146	51
1. Ciutat Vella	1.1. la Seu	261	157	13	13	20	11	28	13	6
	1.2. la Xerea	227	111	14	4	19	9	44	25	1
	1.3. el Carme	478	282	24	27	26	8	73	37	1
	1.4. el Pilar	440	223	22	55	10	25	64	40	1
	1.5. el Mercat	289	153	15	14	10	12	55	28	2
	1.6. Sant Francesc	326	165	26	16	12	12	50	44	1
2. l'Eixample	2.1. Russafa	1.441	653	69	95	49	63	333	179	0
	2.2. el Pla del Remei	186	88	16	6	13	17	29	15	2
	2.3. Gran Via	411	219	36	14	33	18	59	32	0
3. Extramurs	3.1. el Botànic	390	227	21	4	6	24	100	8	0
	3.2. la Roqueta	376	89	20	4	5	19	83	156	0
	3.3. la Petxina	724	292	42	29	26	58	214	62	1
	3.4. Arrancapins	1.111	354	56	37	23	95	383	162	1
4. Campanar	4.1. Campanar	526	188	46	32	13	48	125	74	0
	4.2. les Tendetes	425	151	69	31	6	27	112	29	0
	4.3. el Calvari	458	129	44	60	2	40	105	77	1
	4.4. Sant Pau	759	308	86	53	19	22	147	123	1
5. la Saïdia	5.1. Marxalenes	798	232	90	69	11	61	254	81	0
	5.2. Morvedre	694	212	64	51	7	69	227	64	0
	5.3. Trinitat	599	221	51	32	7	52	160	75	1
	5.4. Tormos	530	135	73	68	0	32	165	57	0
	5.5. Sant Antoni	438	134	49	31	7	23	150	43	1
6. el Pla del Real	6.1. Exposició	230	134	10	6	5	9	39	27	0
	6.2. Mestalla	791	346	44	38	9	38	194	122	0
	6.3. Jaume Roig	219	120	11	5	6	14	47	15	1
	6.4. Ciutat Universitària	132	62	9	6	2	5	24	24	0
7. l'Olivereta	7.1. Nou Moles	1.706	407	133	132	10	169	582	273	0
	7.2. Soternes	336	80	53	38	4	29	92	40	0
	7.3. Tres Forques	768	217	64	144	6	36	213	88	0
	7.4. la Font Santa	276	82	39	57	2	9	42	45	0
	7.5. la Llum	225	38	21	23	4	24	71	44	0
8. Patraix	8.1. Patraix	1.277	370	127	122	14	92	372	180	0
	8.2. Sant Isidre	267	82	25	26	3	15	93	23	0
	8.3. Vara de Quart	415	106	26	43	2	33	135	70	0
	8.4. Safranar	277	73	21	38	4	20	64	57	0
	8.5. Favara	219	46	19	21	0	17	68	48	0
9. Jesús	9.1. la Raiosa	1.127	257	98	72	14	120	391	175	0

		Total	Resto UE(28)	Europa No UE(28)	África	América del Norte	América Central	América del Sur	Asia	Oceanía y Otros
9. Jesús	9.2. l'Hort de Senabre	823	181	72	122	4	59	227	158	0
	9.3. la Creu Coberta	301	91	16	41	2	27	88	36	0
	9.4. Sant Marcel·lí	490	153	23	70	0	25	138	81	0
	9.5. Camí Real	154	55	9	27	0	5	50	8	0
10. Quatre Carreres	10.1. Mont-Olivet	1.548	473	101	59	20	176	504	207	8
	10.2. en Corts	936	231	41	52	12	71	324	205	0
	10.3. Malilla	839	245	46	69	11	56	297	115	0
	10.4. Fonteta de Sant Lluís	145	53	3	28	0	9	48	4	0
	10.5. na Rovella	397	120	54	51	3	24	88	57	0
	10.6. la Punta	195	132	10	14	3	3	26	7	0
	10.7. Ciutat de les Arts i de les Ciències	441	160	58	16	15	23	114	51	4
11. Poblats Marítims	11.1. el Grau	668	265	60	71	10	22	131	109	0
	11.2. el Cabanyal- el Canyamellar	1.334	824	75	88	10	39	213	83	2
	11.3. la Malva-rosa	693	313	92	69	11	24	121	62	1
	11.4. Beteró	345	146	30	25	8	22	73	41	0
	11.5. Natzaret	403	165	25	96	1	10	71	35	0
12. Camins al Grau	12.1. Aiora	1.581	488	130	138	18	50	448	309	0
	12.2. Albors	526	164	33	31	11	34	179	74	0
	12.3. la Creu del Grau	1.082	336	100	78	16	29	247	275	1
	12.4. Camí Fondo	360	103	28	30	5	19	117	58	0
	12.5. Penya-roja	702	296	63	30	32	14	157	103	7
	13. Algirós	13.1. l'Illa Perduda	328	108	22	32	5	18	87	55
13.2. Ciutat Jardí		693	227	25	40	8	35	222	135	1
13.3. l'Amistat		530	178	34	30	4	33	154	97	0
13.4. la Bega Baixa		192	70	13	10	4	25	46	23	1
13.5. la Carrasca		196	73	7	12	12	13	50	29	0
14. Benimaclet	14.1. Benimaclet	1.487	528	73	120	25	158	372	210	1
	14.2. Camí de Vera	175	71	11	7	2	15	42	25	2
15. Rascanya	15.1. Orriols	1.381	295	107	284	4	82	440	169	0
	15.2. Torrefiel	1.732	388	167	314	11	113	567	172	0
	15.3. Sant Llorenç	252	120	14	21	5	6	47	38	1
16. Benicalap	16.1. Benicalap	2.299	574	178	326	26	164	709	322	0
	16.2. Ciutat Fallera	373	98	44	58	0	11	114	48	0
17. Pobles del Nord	17.1. Benifaraig	11	5	1	3	0	0	2	0	0
	17.2. Poble Nou	40	6	5	10	0	5	13	1	0
	17.3. Carpesa	29	4	8	6	1	2	8	0	0
	17.4. Cases de Bàrcena	17	9	3	2	0	1	1	1	0
	17.5. Mauella	3	2	0	0	0	1	0	0	0
	17.6. Massarrojos	93	74	0	1	2	2	14	0	0
	17.7. Borbotó	20	10	2	1	1	3	3	0	0

		Total	Resto UE(28)	Europa No UE(28)	África	América del Norte	América Central	América del Sur	Asia	Oceanía y Otros
18. Pobles de l'Oest	18.1. Benimàmet	697	235	74	105	6	45	199	33	0
	18.2. Beniferri	58	22	3	6	2	3	13	9	0
19. Pobles del Sud	19.1. el Forn d'Alcedo	44	8	3	7	1	4	18	3	0
	19.2. el Castellar-l'Oliverar	221	140	8	18	0	7	44	4	0
	19.3. Pinedo	86	54	2	3	1	4	18	4	0
	19.4. el Saler	77	58	3	0	2	0	13	1	0
	19.5. el Palmar	22	13	1	0	0	1	7	0	0
	19.6. el Perellonet	27	16	0	3	0	2	4	2	0
	19.7. la Torre	261	95	14	36	0	9	75	32	0
	19.8. Faitanar	65	41	5	6	0	0	13	0	0

Fuente: Padrón Municipal de Habitantes a 1 de enero de 2017.

Font: Padró Municipal d'Habitants a 1 de gener de 2017

5.14. Nacionalidades extranjeras mayoritarias en cada barrio

5.14. Nacionalitats estrangeres majoritàries a cada barri

		Nacionalidad / Nacionalitat	%	Nacionalidad / Nacionalitat	%	Nacionalidad / Nacionalitat	%	Nacionalidad / Nacionalitat	%	Nacionalidad / Nacionalitat	%	Nacionalidad / Nacionalitat	%	Nacionalidad / Nacionalitat	%
1. Ciutat Vella	1.1. la Seu	Italia	16,6%	Francia	8,4%	Reino Unido	8,4%	Rumanía	7,0%	Bulgaria	4,9%	Estados Unidos	4,9%	Otros	49,7%
	1.2. la Xerea	Italia	17,0%	Francia	9,2%	Malí	7,4%	Alemania	5,5%	Reino Unido	4,6%	Rumanía	4,6%	Otros	51,7%
	1.3. el Carme	Italia	21,8%	Reino Unido	8,0%	Francia	6,3%	Rumanía	6,1%	Senegal	5,6%	Alemania	5,2%	Otros	46,9%
	1.4. el Pilar	Italia	14,3%	Rumanía	10,7%	Francia	8,1%	China	5,9%	Nigeria	4,3%	Reino Unido	4,0%	Otros	52,7%
	1.5. el Mercat	Italia	15,9%	Francia	9,1%	China	7,7%	Reino Unido	6,1%	Rumanía	4,5%	Alemania	3,4%	Otros	53,3%
	1.6. Sant Francesc	Italia	19,1%	Francia	10,6%	China	7,2%	Rumanía	4,8%	Reino Unido	4,5%	Alemania	4,3%	Otros	49,4%
2. l'Eixample	2.1. Russafa	Italia	12,9%	China	8,1%	Reino Unido	6,8%	Bolivia	6,5%	Francia	6,2%	Rumanía	5,7%	Otros	53,8%
	2.2. el Pla del Remei	Italia	14,4%	Francia	9,5%	Rumanía	8,3%	Reino Unido	7,1%	Estados Unidos	6,7%	China	4,0%	Otros	50,0%
	2.3. Gran Via	Italia	14,8%	Francia	11,3%	Reino Unido	9,8%	Estados Unidos	6,6%	Alemania	5,5%	Rumanía	3,7%	Otros	48,2%
3. Extramurs	3.1. el Botànic	Rumanía	14,0%	Italia	11,0%	Francia	7,1%	Reino Unido	6,5%	Bolivia	6,1%	Bulgaria	5,9%	Otros	49,4%
	3.2. la Roqueta	China	36,7%	Bolivia	9,6%	Italia	8,0%	Pakistán	4,5%	India	3,5%	Francia	3,4%	Otros	34,3%
	3.3. la Petxina	Bolivia	11,6%	Italia	10,0%	Rumanía	7,2%	Francia	6,2%	China	5,4%	Colombia	4,8%	Otros	54,8%
	3.4. Arrancapins	Bolivia	13,0%	China	11,8%	Italia	10,0%	Rumanía	7,0%	Colombia	4,0%	Honduras	3,8%	Otros	50,3%
4. Campanar	4.1. Campanar	Rumanía	13,5%	China	10,0%	Italia	6,3%	Colombia	4,5%	Honduras	3,5%	Bulgaria	3,4%	Otros	58,7%
	4.2. les Tendetes	Rumanía	16,1%	Italia	7,1%	Bulgaria	6,4%	Bolivia	6,3%	Ucrania	6,1%	Ecuador	5,7%	Otros	52,3%
	4.3. el Calvari	Rumanía	13,5%	India	7,5%	Colombia	6,4%	China	6,2%	Bolivia	5,8%	Marruecos	5,2%	Otros	55,4%
	4.4. Sant Pau	Italia	14,1%	China	9,8%	Rusia	6,7%	Rumanía	5,3%	Francia	5,3%	Venezuela	4,4%	Otros	54,4%
5. la Saïdia	5.1. Marxalenes	Rumanía	12,1%	Ecuador	9,7%	Colombia	7,6%	Bolivia	7,1%	China	5,2%	Italia	4,9%	Otros	53,5%
	5.2. Morvedre	Bolivia	9,1%	Rumanía	7,6%	Italia	7,4%	Ecuador	6,5%	China	6,0%	Ucrania	5,9%	Otros	57,6%
	5.3. Trinitat	Italia	14,5%	China	7,1%	Rumanía	7,1%	Bolivia	6,8%	Ecuador	4,5%	Ucrania	4,5%	Otros	55,6%
	5.4. Tormos	Rumanía	13,4%	Bolivia	7,3%	Colombia	6,4%	Ecuador	6,3%	Ucrania	5,6%	Marruecos	5,2%	Otros	55,8%
	5.5. Sant Antoni	Bolivia	10,3%	Rumanía	9,6%	Ecuador	7,5%	Italia	7,5%	China	7,3%	Ucrania	5,9%	Otros	51,8%
6. el Pla del Real	6.1. Exposició	Italia	23,0%	Alemania	7,8%	Reino Unido	7,8%	China	6,9%	Francia	6,2%	Rumanía	4,1%	Otros	44,1%
	6.2. Mestalla	Italia	12,6%	Rumanía	10,9%	China	8,2%	Bolivia	5,8%	Colombia	5,6%	Pakistán	5,2%	Otros	51,7%
	6.3. Jaume Roig	Italia	21,6%	Alemania	10,0%	Reino Unido	6,6%	China	5,4%	Francia	5,4%	Rumanía	5,1%	Otros	45,8%
	6.4. Ciutat Universitària	Italia	18,9%	China	12,8%	Reino Unido	6,2%	Colombia	4,9%	Portugal	3,7%	Irlanda	3,3%	Otros	50,2%
7. l'Olivereta	7.1. Nou Moles	Bolivia	11,2%	Rumanía	9,9%	China	8,8%	Pakistán	8,6%	Ecuador	7,4%	Colombia	4,7%	Otros	49,4%
	7.2. Soternes	Rumanía	10,6%	Pakistán	9,2%	Ecuador	6,6%	Ucrania	5,1%	China	4,7%	India	4,7%	Otros	59,2%
	7.3. Tres Forques	Pakistán	20,7%	Rumanía	16,0%	Marruecos	6,7%	Ecuador	6,5%	Bolivia	5,4%	Colombia	3,5%	Otros	41,1%
	7.4. la Font Santa	Pakistán	30,9%	Rumanía	13,0%	Nigeria	6,9%	Marruecos	4,5%	Armenia	3,2%	Ecuador	3,0%	Otros	38,4%
	7.5. la Llum	China	14,8%	Bolivia	7,5%	Colombia	6,8%	Rumanía	6,1%	Marruecos	5,0%	Rusia	4,5%	Otros	55,2%
8. Patraix	8.1. Patraix	Rumanía	10,8%	China	8,8%	Bolivia	6,5%	Italia	6,1%	Ecuador	5,2%	Colombia	4,8%	Otros	57,8%
	8.2. Sant Isidre	Rumanía	9,3%	Italia	8,9%	Colombia	7,8%	China	7,0%	Bolivia	4,6%	Argentina	4,2%	Otros	58,3%
	8.3. Vara de Quart	China	11,9%	Rumanía	9,3%	Bolivia	7,0%	Italia	5,5%	Nigeria	5,2%	Colombia	5,1%	Otros	55,9%
	8.4. Safranar	China	13,2%	Pakistán	8,5%	Italia	8,0%	Rumanía	7,8%	Colombia	5,6%	Marruecos	4,7%	Otros	52,2%

		Nacionalidad / Nacionalitat	%	Nacionalidad / Nacionalitat	%	Nacionalidad / Nacionalitat	%	Nacionalidad / Nacionalitat	%	Nacionalidad / Nacionalitat	%	Nacionalidad / Nacionalitat	%	Nacionalidad / Nacionalitat	%
8. Patraix	8.5. Favara	Pakistán	24,6%	Ecuador	6,6%	Bolivia	5,7%	Bulgaria	5,5%	Colombia	5,5%	China	4,5%	Otros	47,4%
9. Jesús	9.1. la Raiosa	Pakistán	10,1%	Bolivia	8,8%	Rumanía	8,7%	China	8,6%	Ecuador	6,6%	Colombia	4,8%	Otros	52,4%
	9.2. l'Hort de Senabre	Pakistán	19,4%	Rumanía	9,3%	China	7,0%	Senegal	6,8%	Colombia	5,8%	Bolivia	5,1%	Otros	46,7%
	9.3. la Creu Coberta	Rumanía	15,7%	Pakistán	15,0%	Ecuador	7,8%	Senegal	6,2%	Bolivia	6,1%	Argelia	4,6%	Otros	44,6%
	9.4. Sant Marcel·lí	Rumanía	15,2%	Pakistán	9,7%	Colombia	8,0%	Bulgaria	7,6%	Marruecos	5,6%	China	5,1%	Otros	48,9%
	9.5. Camí Real	Rumanía	17,4%	Colombia	9,1%	Ecuador	6,6%	Bulgaria	6,6%	Italia	5,7%	Nigeria	5,0%	Otros	49,5%
10. Quatre Carreres	10.1. Mont-Olivet	Rumanía	10,0%	Bolivia	9,6%	Ecuador	8,7%	China	8,2%	Italia	7,1%	Bulgaria	6,0%	Otros	50,4%
	10.2. en Corts	China	13,9%	Pakistán	11,5%	Rumanía	9,6%	Ecuador	7,9%	Bolivia	7,8%	Colombia	5,8%	Otros	43,5%
	10.3. Malilla	Rumanía	11,3%	China	10,1%	Ecuador	9,9%	Italia	6,1%	Bolivia	5,3%	Brasil	4,8%	Otros	52,6%
	10.4. Fonteta de Sant Lluís	Rumanía	11,6%	Bulgaria	10,3%	Ecuador	9,1%	Bolivia	6,9%	Malí	5,6%	Marruecos	5,6%	Otros	50,9%
	10.5. na Rovella	Rumanía	8,4%	Bulgaria	7,4%	Ecuador	6,9%	Pakistán	6,8%	China	5,4%	Colombia	5,2%	Otros	60,0%
	10.6. la Punta	Rumanía	55,6%	Italia	5,1%	Argelia	3,2%	Nigeria	3,2%	China	2,5%	Ecuador	2,3%	Otros	28,0%
	10.7. Ciutat de les Arts i de les Ciències	Italia	16,8%	China	10,1%	Colombia	6,6%	Venezuela	5,6%	Ucrania	5,1%	Rusia	4,5%	Otros	51,3%
11. Poblat Marítims	11.1. el Grau	Rumanía	16,3%	Italia	7,9%	Pakistán	7,3%	China	6,2%	India	4,8%	Bolivia	4,6%	Otros	52,8%
	11.2. el Cabanyal-el Canyamellar	Rumanía	39,3%	Italia	7,3%	Pakistán	4,1%	Bulgaria	3,4%	Francia	3,2%	China	2,9%	Otros	39,8%
	11.3. la Malva-rosa	Rumanía	19,5%	Ucrania	6,3%	Italia	5,3%	Colombia	5,3%	Bulgaria	5,3%	China	5,1%	Otros	53,2%
	11.4. Beteró	Rumanía	17,2%	Italia	9,9%	Pakistán	7,6%	Colombia	5,2%	China	5,2%	Francia	3,3%	Otros	51,7%
	11.5. Natzaret	Rumanía	26,9%	Nigeria	7,5%	Pakistán	6,4%	Bulgaria	5,9%	Argelia	5,4%	Bolivia	5,0%	Otros	42,9%
12. Camins al Grau	12.1. Aiora	Pakistán	14,9%	Rumanía	10,8%	China	7,5%	Colombia	7,0%	Italia	5,2%	Bolivia	4,5%	Otros	50,2%
	12.2. Albors	Rumanía	11,2%	China	9,4%	Bolivia	9,4%	Italia	8,2%	Colombia	6,0%	Ecuador	4,8%	Otros	51,1%
	12.3. la Creu del Grau	Rumanía	13,1%	Pakistán	12,8%	China	6,2%	Italia	5,6%	Colombia	5,3%	India	4,9%	Otros	52,2%
	12.4. Camí Fondo	Rumanía	10,0%	China	9,5%	Colombia	8,1%	Pakistán	7,2%	Italia	6,9%	Bulgaria	5,1%	Otros	53,2%
	12.5. Penya-roja	Italia	16,0%	Venezuela	6,9%	Francia	5,1%	Rumanía	4,9%	Colombia	4,9%	China	4,6%	Otros	57,6%
13. Algirós	13.1. l'Illa Perduda	Colombia	9,8%	Rumanía	9,0%	Italia	8,7%	China	8,5%	Venezuela	5,4%	Marruecos	5,1%	Otros	53,5%
	13.2. Ciutat Jardí	Italia	11,9%	China	10,9%	Colombia	6,7%	Pakistán	6,4%	Rumanía	4,9%	Marruecos	4,6%	Otros	54,6%
	13.3. l'Amistat	Pakistán	11,1%	China	9,7%	Bolivia	8,6%	Rumanía	8,4%	Italia	7,1%	Colombia	6,8%	Otros	48,2%
	13.4. la Bega Baixa	China	12,6%	Italia	12,6%	Ecuador	10,3%	República Dominicana	5,9%	Marruecos	5,9%	Rumanía	4,9%	Otros	47,8%
	13.5. la Carrasca	Italia	12,7%	China	11,2%	Ecuador	10,5%	Francia	7,3%	Colombia	4,6%	Marruecos	3,6%	Otros	50,1%
14. Benimaclet	14.1. Benimaclet	Italia	12,1%	China	10,7%	Rumanía	9,1%	Ecuador	5,5%	Bolivia	5,4%	Honduras	4,7%	Otros	52,5%
	14.2. Camí de Vera	Rumanía	12,7%	Italia	12,0%	China	10,5%	Honduras	6,0%	Bolivia	5,4%	Alemania	5,1%	Otros	48,2%
15. Rascanya	15.1. Orriols	Ecuador	11,2%	Rumanía	10,7%	Pakistán	8,5%	India	7,1%	Bolivia	5,8%	Argelia	5,6%	Otros	51,1%
	15.2. Torreïel	Ecuador	13,8%	Rumanía	10,0%	Bolivia	7,2%	Nigeria	6,5%	Argelia	5,2%	Colombia	4,6%	Otros	52,7%
	15.3. Sant Llorenç	Italia	12,2%	China	8,6%	Rumanía	8,2%	Alemania	6,2%	Francia	6,2%	Reino Unido	3,8%	Otros	54,8%
16.	16.1. Benicalap	Rumanía	10,6%	China	7,3%	Colombia	7,0%	Ecuador	6,8%	Nigeria	6,2%	India	6,1%	Otros	56,1%

		Nacionalidad / Nacionalitat	%	Nacionalidad / Nacionalitat	%	Nacionalidad / Nacionalitat	%	Nacionalidad / Nacionalitat	%	Nacionalidad / Nacionalitat	%	Nacionalidad / Nacionalitat	%	Nacionalidad / Nacionalitat	%
16. Benicalap	16.2. Ciutat Fallera	Rumanía	13,6%	India	9,7%	Ecuador	8,2%	Marruecos	7,0%	Colombia	6,6%	Nigeria	6,2%	Otros	48,6%
17. Pobles del Nord	17.1. Benifaraig	Rumanía	23,8%	Marruecos	14,3%	Brasil	9,5%	Moldavia	9,5%	Alemania	9,5%	Países Bajos	4,8%	Otros	28,6%
	17.2. Poble Nou	Argelia	27,1%	Rumanía	8,2%	Ucrania	7,1%	Bolivia	5,9%	Paraguay	5,9%	Honduras	4,7%	Otros	41,2%
	17.3. Carpesa	Ucrania	27,9%	Nigeria	8,2%	Argelia	8,2%	Colombia	6,6%	Malí	6,6%	Ecuador	4,9%	Otros	37,7%
	17.4. Cases de Bàrcena	Argelia	19,6%	Rumanía	19,6%	Marruecos	13,0%	Italia	10,9%	Moldavia	10,9%	Cuba	4,3%	Otros	21,7%
	17.5. Mauella	Reino Unido	50,0%	Cuba	25,0%	Rumanía	25,0%								
	17.6. Massarrojos	Francia	20,4%	Reino Unido	19,1%	Italia	13,0%	Alemania	10,5%	Países Bajos	7,4%	Rumanía	5,6%	Otros	24,1%
	17.7. Borbotó	Rumanía	57,1%	Bolivia	8,6%	Estados Unidos	8,6%	Moldavia	8,6%	Honduras	8,6%	Marruecos	2,9%	Otros	5,7%
18. Pobles de l'Oest	18.1. Benimàmet	Rumanía	23,1%	Marruecos	6,8%	Colombia	6,2%	Nigeria	5,4%	Bolivia	5,0%	Ucrania	4,1%	Otros	49,5%
	18.2. Beniferri	China	14,4%	Rumanía	11,7%	Brasil	9,9%	Italia	7,2%	Bulgaria	6,3%	Ucrania	5,4%	Otros	45,0%
19. Pobles del Sud	19.1. el Forn d'Alcedo	Nicaragua	9,4%	Rumanía	8,2%	Brasil	8,2%	China	8,2%	Bolivia	8,2%	Guinea Ecuatorial	5,9%	Otros	51,8%
	19.2. el Castellar-l'Oliverar	Rumanía	42,8%	Bulgaria	11,7%	Ecuador	5,5%	Bolivia	3,5%	Marruecos	3,5%	Argelia	3,5%	Otros	29,4%
	19.3. Pinedo	Rumanía	40,5%	Italia	6,8%	Bulgaria	6,3%	Bolivia	5,8%	Brasil	3,2%	China	3,2%	Otros	34,2%
	19.4. el Saler	Rumanía	29,7%	Italia	14,5%	Francia	10,5%	Venezuela	7,6%	Alemania	4,1%	Colombia	2,9%	Otros	30,8%
	19.5. el Palmar	Rumanía	61,0%	Argentina	9,8%	Bolivia	4,9%	Italia	4,9%	Colombia	4,9%	Bulgaria	2,4%	Otros	12,2%
	19.6. el Perellonet	Rumanía	26,9%	Bulgaria	7,5%	Marruecos	7,5%	Lituania	7,5%	Bolivia	6,0%	Reino Unido	6,0%	Otros	38,8%
	19.7. la Torre	Rumanía	20,2%	Pakistán	14,1%	Marruecos	6,7%	Ecuador	6,2%	Bulgaria	5,9%	Nigeria	5,7%	Otros	41,2%
	19.8. Faitanar	Rumanía	29,2%	Portugal	17,5%	Colombia	8,0%	Ecuador	5,1%	Guinea Ecuatorial	3,6%	Rusia	2,9%	Otros	33,6%

Fuente: Padrón Municipal de Habitantes a 1 de enero de 2017.

Font: Padró Municipal d'Habitants a 1 de gener de 2017

5.15. Población en viviendas colectivas según sexo**5.15. Població a habitatges col·lectius segons sexe**

		Total	Varones	Mujeres
València		4.582	2.144	2.438
1. Ciutat Vella	1.1. la Seu	220	123	97
	1.2. la Xerea	112	57	55
	1.3. el Carme	125	30	95
	1.4. el Pilar	348	108	240
	1.5. el Mercat	78	40	38
	1.6. Sant Francesc	24	5	19
2. l'Eixample	2.1. Russafa	30	15	15
	2.2. el Pla del Remei	95	61	34
	2.3. Gran Via	39	5	34
3. Extramurs	3.1. el Botànic	418	321	97
	3.2. la Roqueta	6	6	0
	3.3. la Petxina	84	17	67
	3.4. Arrancapins	94	55	39
4. Campanar	4.1. Campanar	107	57	50
	4.2. les Tendetes	16	0	16
	4.3. el Calvari	2	2	0
	4.4. Sant Pau	132	73	59
5. la Saïdia	5.1. Marxalenes	13	1	12
	5.2. Morvedre	476	133	343
	5.3. Trinitat	62	17	45
	5.5. Sant Antoni	173	165	8
6. el Pla del Real	6.1. Exposició	60	19	41
	6.2. Mestalla	37	21	16
	6.3. Jaume Roig	5	5	0
	6.4. Ciutat Universitària	28	19	9
7. l'Olivereta	7.1. Nou Moles	22	9	13
	7.2. Soternes	25	6	19
	7.3. Tres Forques	121	13	108
	7.4. la Font Santa	23	9	14
	7.5. la Llum	84	26	58
8. Patraix	8.1. Patraix	44	14	30
	8.2. Sant Isidre	22	17	5
	8.3. Vara de Quart	17	14	3
	8.4. Safranar	1	0	1
	8.5. Favara	28	21	7
9. Jesús	9.1. la Raiosa	82	57	25
	9.2. l'Hort de Senabre	13	9	4

		Total	Varones	Mujeres
9. Jesús	9.4. Sant Marcel·lí	16	7	9
	9.5. Camí Real	16	11	5
10. Quatre Carreres	10.1. Mont-Olivet	4	0	4
	10.3. Malilla	19	17	2
	10.4. Fonteta de Sant Lluís	26	15	11
	10.5. na Rovella	22	9	13
	10.6. la Punta	12	4	8
	10.7. Ciutat de les Arts i de les Ciències	18	6	12
11. Poblats Marítims	11.1. el Grau	51	30	21
	11.2. el Cabanyal- el Canyamelar	151	74	77
	11.3. la Malva-rosa	36	29	7
	11.4. Beteró	7	2	5
	11.5. Natzaret	48	45	3
12. Camins al Grau	12.1. Aiora	94	58	36
	12.2. Albors	85	13	72
	12.3. la Creu del Grau	2	0	2
	12.4. Camí Fondo	15	2	13
	12.5. Penya-roja	8	3	5
13. Algirós	13.1. l'Illa Perduda	5	4	1
	13.2. Ciutat Jardí	7	5	2
	13.3. l'Amistat	1	1	0
	13.4. la Bega Baixa	13	13	0
	13.5. la Carrasca	123	60	63
14. Benimaclet	14.1. Benimaclet	250	95	155
15. Rascanya	15.1. Orriols	53	33	20
	15.2. Torrefiel	5	5	0
16. Benicalap	16.1. Benicalap	82	32	50
17. Pobles del Nord	17.6. Massarrojos	78	0	78
18. Pobles de l'Oest	18.1. Benimàmet	30	0	30
	18.2. Beniferri	1	1	0
19. Pobles del Sud	19.2. el Castellar-l'Oliverar	3	0	3
	19.3. Pinedo	34	20	14
	19.6. el Perellonet	1	0	1

Fuente: Padrón Municipal de Habitantes a 1 de enero de 2017.

Font: Padró Municipal d'Habitants a 1 de gener de 2017

6. Clasificaciones de la población por secciones censales

6. Classificacions de la població per seccions censals

6.1. Población según edad en tres grupos y sexo

6.1. Població segons edat en tres grups i sexe

			Total	Total Varones	Varones			Total Mujeres	Mujeres		
SC					0-15	16-64	65 y más		0-15	16-64	65 y más
València			792.086	377.718	59.624	252.936	65.158	414.368	56.755	261.112	96.501
1. Ciutat Vella	1.1. la Seu	1	839	407	58	268	81	432	46	306	80
		2	1.035	454	70	324	60	581	77	378	126
		3	1.104	560	68	406	86	544	60	346	138
	1.2. la Xerea	5	1.125	534	71	352	111	591	61	371	159
		7	742	349	55	230	64	393	36	243	114
		8	979	487	65	352	70	492	59	319	114
	1.3. el Carme	9	1.039	476	75	282	119	563	80	299	184
		10	1.035	502	56	369	77	533	51	359	123
		11	1.438	686	82	524	80	752	85	502	165
		12	838	413	45	326	42	425	56	304	65
		13	701	346	48	219	79	355	42	201	112
		14	939	454	69	335	50	485	65	312	108
	1.4. el Pilar	17	699	322	42	199	81	377	34	191	152
		18	734	345	45	241	59	389	48	227	114
		19	2.215	1.036	135	793	108	1.179	151	839	189
		22	1.499	703	78	475	150	796	91	468	237
	1.5. el Mercat	23	874	435	60	312	63	439	45	299	95
		24	1.121	538	63	397	78	583	67	381	135
		25	1.051	550	63	413	74	501	61	352	88
	1.6. Sant Francesc	26	1.358	668	98	456	114	690	83	445	162
		28	959	463	59	330	74	496	53	298	145
		30	825	373	48	240	85	452	49	254	149
		31	856	394	54	254	86	462	62	273	127
		32	1.217	532	59	335	138	685	66	395	224
	2. l'Eixample	2.1. Russafa	34	1.588	691	116	429	146	897	118	526
1			961	428	66	256	106	533	60	291	182
3			923	428	64	272	92	495	55	292	148
4			1.439	642	106	414	122	797	94	451	252
6			1.356	621	111	397	113	735	91	462	182
8			1.235	555	84	367	104	680	105	418	157
9			1.098	498	85	344	69	600	94	380	126
10			970	446	67	298	81	524	87	315	122
13			1.318	608	117	399	92	710	107	439	164
14			793	345	48	242	55	448	61	293	94
15			1.091	535	59	411	65	556	73	368	115
16			1.449	705	101	482	122	744	88	483	173
18			689	318	43	199	76	371	50	205	116
19			1.142	528	63	398	67	614	74	386	154
20			1.000	490	83	331	76	510	68	331	111
21			852	403	50	299	54	449	71	284	94
22			1.224	553	83	361	109	671	76	395	200
23	1.168	536	101	342	93	632	71	403	158		
24	680	306	43	211	52	374	47	213	114		
25	746	367	57	261	49	379	33	252	94		

		SC	Total	Total Varones	Varones			Total Mujeres	Mujeres		
					0-15	16-64	65 y más		0-15	16-64	65 y más
2. l'Eixample	2.1. Russafa	26	959	444	66	316	62	515	60	330	125
		30	866	426	58	297	71	440	50	307	83
		31	1.033	484	76	352	56	549	79	355	115
		32	872	396	49	264	83	476	41	304	131
	2.2. el Pla del Remei	33	1.509	696	115	423	158	813	111	456	246
		35	1.076	488	87	279	122	588	75	339	174
		36	783	347	63	215	69	436	55	269	112
		37	1.343	634	112	393	129	709	111	413	185
		39	622	278	45	165	68	344	33	203	108
		40	886	416	63	276	77	470	61	275	134
	2.3. Gran Vía	41	786	331	50	211	70	455	62	266	127
		42	1.011	437	78	261	98	574	79	330	165
		43	683	304	52	185	67	379	48	217	114
		44	705	331	55	215	61	374	41	218	115
		45	1.321	625	119	392	114	696	106	405	185
		46	911	412	79	243	90	499	70	281	148
		47	798	363	59	231	73	435	53	268	114
		50	1.117	534	91	347	96	583	86	326	171
		51	1.274	560	96	351	113	714	104	395	215
3. Extramurs	3.1. el Botànic	53	922	427	90	255	82	495	83	292	120
		54	727	327	50	206	71	400	47	231	122
		55	1.304	604	108	376	120	700	94	389	217
		57	973	438	94	260	84	535	72	296	167
		1	839	377	64	246	67	462	51	271	140
	3.2. la Roqueta	2	1.575	759	119	524	116	816	99	514	203
		4	1.697	810	109	564	137	887	119	564	204
		7	1.229	651	64	475	112	578	71	362	145
		8	1.291	595	109	404	82	696	101	427	168
	3.3. la Petxina	10	1.721	847	107	622	118	874	91	572	211
		13	1.022	496	71	344	81	526	50	336	140
14		651	277	32	176	69	374	39	213	122	
15		1.019	461	69	315	77	558	72	339	147	
3.4. Arrancapins	17	1.355	593	114	395	84	762	106	465	191	
	18	857	389	66	258	65	468	46	292	130	
	19	1.247	557	99	369	89	690	102	425	163	
	20	1.399	639	101	428	110	760	106	456	198	
	21	1.265	565	92	393	80	700	96	446	158	
	23	1.418	645	113	405	127	773	109	433	231	
	25	1.019	445	69	293	83	574	80	341	153	
	26	1.193	543	72	345	126	650	95	365	190	
	27	2.407	1.101	202	657	242	1.306	155	756	395	
	29	900	409	74	267	68	491	55	306	130	
3.4. Arrancapins	30	1.093	527	90	344	93	566	76	360	130	
	32	877	371	48	245	78	506	51	295	160	
	33	940	409	58	262	89	531	64	318	149	
	34	1.296	563	82	358	123	733	81	418	234	
	35	1.605	718	89	490	139	887	108	564	215	
	36	1.487	682	120	437	125	805	103	464	238	
	37	1.148	508	84	316	108	640	83	385	172	
	38	691	325	54	202	69	366	46	221	99	
	40	966	445	74	297	74	521	64	338	119	

		SC	Total	Total Varones	Varones			Total Mujeres	Mujeres			
					0-15	16-64	65 y más		0-15	16-64	65 y más	
3. Extramurs	3.4. Arrancapins	41	1.860	865	134	617	114	995	136	621	238	
		44	1.413	633	94	403	136	780	78	461	241	
		46	1.681	771	119	496	156	910	128	524	258	
		47	1.542	714	105	461	148	828	73	520	235	
		48	1.788	810	140	482	188	978	121	570	287	
		49	1.123	481	77	315	89	642	100	384	158	
		50	1.260	546	85	348	113	714	81	419	214	
		52	1.877	826	140	528	158	1.051	138	646	267	
		53	940	442	63	317	62	498	57	311	130	
		55	784	370	38	222	110	414	33	225	156	
4. Campanar	4.1. Campanar	1	1.222	543	71	342	130	679	70	393	216	
		2	739	319	44	212	63	420	60	233	127	
		3	1.476	705	107	468	130	771	103	501	167	
		4	885	407	60	234	113	478	50	280	148	
		5	1.238	582	79	375	128	656	57	448	151	
		6	1.501	712	85	461	166	789	76	511	202	
		20	1.271	599	62	404	133	672	68	414	190	
		21	2.043	931	146	614	171	1.112	168	725	219	
		22	1.226	562	76	347	139	664	82	391	191	
		4.2. les Tendetes	7	1.323	588	68	402	118	735	67	468	200
	8		863	419	47	289	83	444	39	286	119	
	9		1.000	457	64	274	119	543	62	343	138	
	10		1.128	538	62	358	118	590	67	384	139	
	11		891	424	55	274	95	467	49	277	141	
	4.3. el Calvari	12	1.500	737	98	509	130	763	105	451	207	
		14	866	409	63	268	78	457	52	281	124	
		15	1.069	509	40	350	119	560	47	329	184	
		16	1.306	595	68	402	125	711	65	426	220	
	4.4. Sant Pau	17	1.235	578	87	367	124	657	71	429	157	
		18	2.110	1.045	268	666	111	1.065	247	700	118	
		19	2.452	1.184	304	787	93	1.268	319	835	114	
		23	940	446	69	256	121	494	63	282	149	
		24	2.300	1.112	290	722	100	1.188	286	775	127	
		25	2.701	1.285	283	851	151	1.416	322	905	189	
		26	1.696	838	267	516	55	858	236	549	73	
		27	1.390	698	183	448	67	692	161	453	78	
		28	1.403	703	145	430	128	700	147	454	99	
		5. la Saïdia	5.1. Marxalenes	1	1.113	498	57	311	130	615	46	357
2				845	377	55	258	64	468	49	294	125
3				768	372	50	246	76	396	43	243	110
4	1.345			640	72	440	128	705	71	467	167	
5	1.294			579	85	386	108	715	96	432	187	
6	1.225			532	64	333	135	693	72	400	221	
7	1.046			475	73	294	108	571	56	329	186	
8	1.890			870	121	525	224	1.020	117	593	310	
9	1.026			454	67	283	104	572	81	343	148	
5.2. Morvedre	10		882	412	63	262	87	470	47	267	156	
	11		1.216	565	91	369	105	651	75	395	181	
	13		1.218	573	84	381	108	645	65	399	181	
	14		821	395	61	288	46	426	70	269	87	
	15		1.452	683	125	469	89	769	93	510	166	

		SC	Total	Total Varones	Varones			Total Mujeres	Mujeres			
					0-15	16-64	65 y más		0-15	16-64	65 y más	
5. la Saïdia	5.2. Morvedre	16	1.164	554	87	362	105	610	78	388	144	
		17	1.001	383	41	210	132	618	45	258	315	
		18	673	304	30	211	63	369	37	232	100	
		19	1.829	841	123	539	179	988	122	580	286	
	5.3. Trinitat	21	1.305	592	69	414	109	713	68	452	193	
		22	1.547	694	90	449	155	853	97	483	273	
		25	714	327	50	211	66	387	41	241	105	
		26	1.481	669	91	427	151	812	87	455	270	
		27	1.834	832	131	524	177	1.002	127	627	248	
		28	995	456	72	282	102	539	52	326	161	
	5.4. Tormos	29	1.209	570	82	391	97	639	90	374	175	
		31	1.137	560	130	369	61	577	93	391	93	
		33	1.780	827	128	558	141	953	132	623	198	
		34	1.333	679	107	455	117	654	86	371	197	
		36	1.147	557	66	383	108	590	62	382	146	
		43	1.883	911	155	645	111	972	134	682	156	
	5.5. Sant Antoni	37	789	373	49	263	61	416	55	262	99	
		38	1.348	632	99	422	111	716	92	472	152	
		39	1.645	763	106	489	168	882	107	527	248	
		40	1.940	903	135	612	156	1.037	132	663	242	
41		2.453	1.213	183	852	178	1.240	181	821	238		
42		1.543	724	109	478	137	819	120	477	222		
6. el Pla del Real	6.1. Exposició	1	1.362	612	105	375	132	750	104	454	192	
		2	1.612	761	114	471	176	851	101	503	247	
		3	879	402	77	253	72	477	83	279	115	
		4	1.609	727	110	466	151	882	115	511	256	
		6	1.240	566	93	305	168	674	96	384	194	
	6.2. Mestalla	7	1.381	624	111	415	98	757	128	468	161	
		8	1.948	888	141	548	199	1.060	149	624	287	
		9	1.439	678	87	473	118	761	85	462	214	
		11	873	402	63	276	63	471	80	276	115	
		12	1.087	515	85	338	92	572	75	347	150	
		13	1.294	605	127	366	112	689	113	393	183	
		14	1.591	745	117	492	136	846	154	510	182	
		15	2.085	943	155	625	163	1.142	170	714	258	
		26	1.610	744	119	496	129	866	96	591	179	
		27	1.242	586	76	412	98	656	81	454	121	
	6.3. Jaume Roig	16	866	414	74	253	87	452	72	270	110	
		17	1.044	477	98	283	96	567	87	314	166	
		18	1.033	473	79	274	120	560	88	296	176	
		19	1.009	475	83	304	88	534	89	308	137	
		20	652	297	61	175	61	355	57	204	94	
		21	934	430	61	284	85	504	67	328	109	
	6.4. Ciutat Universitària	22	922	403	69	232	102	519	75	272	172	
		23	1.174	530	80	339	111	644	99	365	180	
	7. l'Olivereta	7.1. Nou Moles	24	1.476	675	111	417	147	801	112	465	224
			1	1.108	516	64	341	111	592	65	357	170
			2	1.767	829	117	557	155	938	100	593	245
3			1.398	660	87	456	117	738	78	471	189	
4			926	431	68	289	74	495	45	288	162	
5	1.048	505	87	338	80	543	85	357	101			

		SC	Total	Total Varones	Varones			Total Mujeres	Mujeres		
					0-15	16-64	65 y más		0-15	16-64	65 y más
7. l'Olivereta	7.1. Nou Moles	6	1.150	538	85	358	95	612	77	371	164
		7	1.077	511	63	340	108	566	69	311	186
		8	734	330	44	206	80	404	35	237	132
		9	1.138	524	66	348	110	614	60	368	186
		10	1.932	943	126	644	173	989	91	633	265
		12	1.100	506	57	365	84	594	73	379	142
		13	907	432	47	314	71	475	41	287	147
		14	980	434	62	279	93	546	63	300	183
		15	1.098	511	88	340	83	587	100	346	141
		16	1.888	871	127	549	195	1.017	117	593	307
		17	1.928	915	121	624	170	1.013	124	634	255
		18	1.296	600	73	399	128	696	73	434	189
		19	1.601	749	101	523	125	852	111	538	203
	20	1.781	823	118	532	173	958	106	589	263	
	41	1.044	482	77	305	100	562	69	352	141	
	7.2. Soternes	21	1.403	659	104	424	131	744	113	447	184
		22	1.494	720	110	477	133	774	100	474	200
		23	767	326	41	192	93	441	40	243	158
		24	1.360	664	121	443	100	696	119	436	141
	7.3. Tres Forques	25	996	487	61	318	108	509	52	270	187
26		1.015	508	93	361	54	507	94	315	98	
27		1.164	668	78	521	69	496	83	326	87	
29		1.986	943	133	635	175	1.043	147	620	276	
30		1.416	664	111	471	82	752	102	474	176	
31		1.019	493	66	296	131	526	55	246	225	
7.4. la Font Santa	32	1.220	513	64	301	148	707	59	353	295	
	36	1.664	837	145	571	121	827	131	506	190	
7.5. la Llum	37	1.854	936	157	629	150	918	162	556	200	
	39	1.419	666	81	455	130	753	88	523	142	
8. Patraix	8.1. Patraix	40	1.240	613	86	376	151	627	56	395	176
		42	2.393	1.151	210	787	154	1.242	193	842	207
		1	825	383	63	261	59	442	52	276	114
2		844	373	52	225	96	471	50	275	146	
3		826	384	44	262	78	442	53	288	101	
4		1.690	778	119	506	153	912	115	573	224	
5		1.064	469	71	286	112	595	76	334	185	
6		1.051	502	59	323	120	549	61	322	166	
7		1.173	547	73	373	101	626	86	401	139	
8		881	392	55	258	79	489	39	312	138	
9		897	421	58	297	66	476	69	301	106	
10		2.147	986	195	680	111	1.161	183	757	221	
12		1.454	684	93	451	140	770	93	444	233	
13	2.214	1.077	160	727	190	1.137	122	761	254		
14	1.825	828	106	531	191	997	124	582	291		
15	1.094	523	69	371	83	571	76	338	157		
16	749	357	71	243	43	392	48	258	86		
17	833	368	48	246	74	465	55	277	133		
18	2.369	1.122	229	727	166	1.247	209	813	225		
33	1.625	749	89	486	174	876	73	526	277		
40	994	450	60	303	87	544	58	329	157		
8.2. Sant Isidre	19	1.664	824	168	566	90	840	132	586	122	

		SC	Total	Total Varones	Varones			Total Mujeres	Mujeres		
					0-15	16-64	65 y más		0-15	16-64	65 y más
8. Patraix	8.2. Sant Isidre	20	1.866	927	131	701	95	939	118	692	129
		21	1.461	697	123	471	103	764	123	511	130
		34	1.597	795	118	563	114	802	93	581	128
		35	2.238	1.092	221	750	121	1.146	208	788	150
		39	1.065	506	70	335	101	559	63	366	130
	8.3. Vara de Quart	22	1.438	667	96	417	154	771	106	449	216
		23	981	445	60	293	92	536	67	354	115
		24	1.390	663	89	485	89	727	78	539	110
		25	917	422	58	286	78	495	69	326	100
		26	1.482	696	82	425	189	786	92	446	248
		36	1.218	558	54	334	170	660	64	393	203
		37	1.462	677	63	466	148	785	75	530	180
		38	1.538	728	82	522	124	810	79	611	120
	8.4. Safranar	27	1.442	678	117	431	130	764	125	490	149
		28	793	368	48	235	85	425	45	276	104
		29	1.278	616	93	431	92	662	89	453	120
		30	1.961	956	164	674	118	1.005	149	713	143
		41	1.280	601	96	372	133	679	79	413	187
		42	2.389	1.140	272	773	95	1.249	269	848	132
	8.5. Favara	31	1.721	856	131	600	125	865	136	571	158
32		1.894	938	141	663	134	956	138	635	183	
9. Jesús	9.1. la Raiosa	1	1.252	584	68	396	120	668	74	425	169
		2	1.065	476	65	270	141	589	48	323	218
		3	1.142	543	72	375	96	599	69	354	176
		4	1.023	486	69	316	101	537	60	339	138
		5	2.076	1.042	161	760	121	1.034	132	691	211
		7	1.690	849	127	581	141	841	118	509	214
		8	989	455	64	316	75	534	67	326	141
		9	1.766	882	161	604	117	884	132	592	160
		10	1.674	801	126	538	137	873	108	507	258
		12	1.203	592	82	411	99	611	85	390	136
		41	1.537	732	106	506	120	805	98	529	178
		9.2. l'Hort de Senabre	13	1.798	924	126	645	153	874	128	506
	15		1.132	531	91	373	67	601	103	407	91
	16		1.382	682	98	445	139	700	81	425	194
	17		933	446	84	286	76	487	80	292	115
	18		1.765	871	162	593	116	894	146	601	147
	19		1.338	674	104	447	123	664	84	408	172
	20		1.756	835	88	627	120	921	110	659	152
	21		2.019	1.001	139	728	134	1.018	130	728	160
	22		1.250	598	74	381	143	652	82	383	187
	23		1.240	602	74	373	155	638	71	355	212
	24		988	499	66	356	77	489	49	314	126
	42		1.423	689	88	505	96	734	83	518	133
	9.3. la Creu Coberta	25	1.401	700	104	487	109	701	96	471	134
		26	1.656	843	130	580	133	813	112	510	191
		28	1.901	878	72	644	162	1.023	109	719	195
		29	1.159	535	58	388	89	624	58	447	119
	9.4. Sant Marcel·lí	30	1.861	925	152	612	161	936	118	615	203
		31	1.892	940	168	664	108	952	151	648	153
		32	999	491	75	336	80	508	69	330	109

		SC	Total	Total Varones	Varones			Total Mujeres	Mujeres		
					0-15	16-64	65 y más		0-15	16-64	65 y más
9. Jesús	9.4. Sant Marcel·lí	33	777	360	47	245	68	417	46	252	119
		34	779	374	59	252	63	405	43	247	115
		35	1.035	484	39	303	142	551	58	326	167
		36	780	400	44	270	86	380	26	268	86
		37	923	467	64	300	103	456	46	271	139
		40	917	443	47	254	142	474	44	242	188
	9.5. Camí Real	38	2.064	1.092	266	714	112	972	205	651	116
		39	1.641	798	110	579	109	843	134	583	126
10. Quatre Carreres	10.1. Mont-Olivet	1	1.897	866	125	559	182	1.031	146	591	294
		2	1.579	747	137	483	127	832	102	503	227
		3	1.976	1.000	162	697	141	976	127	645	204
		4	1.303	620	97	402	121	683	103	412	168
		5	1.484	688	97	411	180	796	93	423	280
		6	1.397	672	107	471	94	725	98	449	178
		7	2.113	1.011	152	699	160	1.102	131	732	239
		8	1.732	790	101	509	180	942	108	560	274
		9	1.082	496	62	335	99	586	64	355	167
		10	1.152	539	86	353	100	613	68	359	186
		11	915	424	45	264	115	491	53	267	171
		12	883	392	68	254	70	491	42	289	160
		44	1.239	582	99	377	106	657	74	423	160
		45	803	350	64	189	97	453	38	247	168
	10.2. en Corts	13	1.711	860	148	624	88	851	128	581	142
		14	1.137	551	75	385	91	586	69	383	134
		15	998	486	66	337	83	512	60	312	140
		16	1.343	678	101	452	125	665	70	414	181
		17	1.120	536	82	343	111	584	74	347	163
		18	1.612	784	158	505	121	828	109	542	177
		19	1.411	674	86	460	128	737	83	471	183
		21	1.756	856	132	609	115	900	126	569	205
	46	913	439	58	259	122	474	49	256	169	
	10.3. Malilla	22	2.147	1.019	161	684	174	1.128	152	733	243
		23	1.235	581	76	372	133	654	75	415	164
		24	2.246	1.068	172	681	215	1.178	172	707	299
		25	1.236	588	110	405	73	648	96	462	90
		26	1.873	880	142	558	180	993	124	603	266
		27	947	440	59	270	111	507	57	311	139
		28	1.284	593	100	360	133	691	100	412	179
		29	1.963	974	163	666	145	989	170	657	162
		39	1.541	775	138	522	115	766	126	509	131
		43	828	405	49	265	91	423	46	278	99
		47	1.325	619	115	375	129	706	122	425	159
48		1.387	680	104	508	68	707	97	521	89	
49	1.536	742	137	485	120	794	122	522	150		
50	1.194	581	100	371	110	613	80	382	151		
51	1.284	618	109	413	96	666	120	427	119		
10.4. Fonteta de Sant Lluís	30	1.050	523	92	350	81	527	69	326	132	
	31	1.851	918	136	621	161	933	129	584	220	
10.5. na Rovella	32	1.616	778	104	530	144	838	98	533	207	
	33	1.366	701	113	493	95	665	100	390	175	
	34	1.648	810	138	529	143	838	115	477	246	

		SC	Total	Total Varones	Varones			Total Mujeres	Mujeres		
					0-15	16-64	65 y más		0-15	16-64	65 y más
10. Quatre Carreres	10.5. na Rovella	35	1.174	596	87	428	81	578	76	348	154
		36	972	476	81	315	80	496	65	300	131
		37	1.114	520	71	342	107	594	65	328	201
	10.6. la Punta	41	932	463	74	291	98	469	81	252	136
		54	1.678	837	134	596	107	841	138	576	127
	10.7. Ciutat de les Arts i de les Ciències	40	2.559	1.294	296	884	114	1.265	258	888	119
		52	2.036	978	188	691	99	1.058	199	727	132
		53	2.191	1.051	215	739	97	1.140	199	821	120
	11. Poblats Marítims	11.1. el Grau	1	1.305	663	124	471	68	642	91	436
2			1.478	756	119	546	91	722	125	474	123
4			1.265	603	103	395	105	662	103	408	151
5			1.729	836	151	570	115	893	132	560	201
6			1.126	523	81	349	93	603	79	369	155
54			1.172	561	107	389	65	611	118	413	80
55			1.261	602	96	432	74	659	95	477	87
11.2. el Cabanyal-el Canyamelar			8	664	308	54	176	78	356	38	215
		9	2.331	1.115	230	761	124	1.216	219	796	201
		10	1.472	770	129	560	81	702	99	471	132
		11	1.509	701	100	483	118	808	108	489	211
		12	726	344	46	220	78	382	29	223	130
		13	1.121	515	91	345	79	606	98	350	158
		15	863	377	47	259	71	486	59	274	153
		17	838	412	73	276	63	426	49	273	104
		18	904	409	63	255	91	495	59	294	142
		19	950	450	51	295	104	500	50	280	170
		21	1.352	669	115	451	103	683	107	412	164
		22	1.254	624	161	395	68	630	134	376	120
		24	829	412	74	281	57	417	64	262	91
		26	824	400	64	263	73	424	52	239	133
		27	756	364	58	229	77	392	54	214	124
		28	716	351	46	236	69	365	53	206	106
		29	794	369	57	247	65	425	66	243	116
30		1.286	621	85	428	108	665	79	402	184	
31		981	489	70	330	89	492	60	298	134	
11.3. la Malva-rosa		32	1.156	594	111	412	71	562	95	373	94
		33	1.797	895	137	562	196	902	115	591	196
		34	1.558	719	98	469	152	839	59	557	223
		35	1.058	532	57	380	95	526	45	356	125
		36	910	447	54	324	69	463	66	286	111
		37	845	401	84	241	76	444	53	236	155
		38	1.431	699	86	484	129	732	104	456	172
		39	1.262	614	76	404	134	648	68	401	179
50		1.348	634	71	415	148	714	77	456	181	
53		1.772	874	164	615	95	898	171	603	124	
11.4. Beteró		40	1.184	550	76	396	78	634	71	453	110
		41	2.441	1.204	193	812	199	1.237	185	812	240
		42	1.389	665	121	439	105	724	122	420	182
		51	1.122	518	77	335	106	604	77	384	143
		52	1.911	924	135	674	115	987	141	704	142
11.5. Natzaret		44	999	501	85	350	66	498	92	308	98
		45	953	493	79	322	92	460	60	282	118

		SC	Total	Total Varones	Varones			Total Mujeres	Mujeres		
					0-15	16-64	65 y más		0-15	16-64	65 y más
11. Poblats Marítims	11.5. Natzaret	46	1.389	657	108	439	110	732	99	436	197
		47	1.431	716	146	463	107	715	132	434	149
		48	1.181	594	95	396	103	587	82	363	142
12. Camins al Grau	12.1. Aiora	1	1.876	888	115	611	162	988	102	595	291
		2	1.189	566	79	400	87	623	80	414	129
		3	1.640	775	106	550	119	865	88	558	219
		6	2.055	978	136	657	185	1.077	130	657	290
		8	1.365	656	77	463	116	709	89	457	163
		9	1.056	481	57	294	130	575	48	311	216
		10	1.431	652	82	435	135	779	87	482	210
		11	1.033	510	76	359	75	523	60	350	113
		12	1.600	810	143	547	120	790	109	507	174
		13	2.185	1.078	168	781	129	1.107	167	743	197
		14	1.808	894	207	584	103	914	168	604	142
		15	1.200	577	106	389	82	623	87	404	132
		16	1.896	928	246	620	62	968	215	662	91
		38	1.950	973	194	681	98	977	146	719	112
		39	1.531	737	116	496	125	794	102	531	161
		43	1.277	615	71	438	106	662	84	441	137
	12.2. Albors	18	1.385	640	115	425	100	745	99	470	176
		19	1.163	542	77	380	85	621	71	416	134
		20	1.163	559	73	377	109	604	67	374	163
		21	1.985	926	132	628	166	1.059	135	655	269
		23	1.175	546	58	376	112	629	69	345	215
		24	1.780	837	123	568	146	943	121	607	215
	12.3. la Creu del Grau	25	2.405	1.199	266	831	102	1.206	222	841	143
		26	1.270	617	88	398	131	653	81	388	184
		27	1.276	650	99	474	77	626	90	400	136
		28	1.665	804	101	538	165	861	98	554	209
		29	1.225	607	92	409	106	618	88	396	134
		30	1.512	709	105	482	122	803	110	481	212
		31	1.423	697	117	491	89	726	95	483	148
		32	960	460	70	307	83	500	68	300	132
12.4. Camí Fondo	33	1.313	618	82	409	127	695	74	415	206	
	40	1.716	809	170	560	79	907	163	613	131	
	34	997	467	49	333	85	530	71	331	128	
	35	971	469	59	331	79	502	52	319	131	
	36	1.529	738	94	524	120	791	106	528	157	
12.5. Penya-roja	47	1.077	513	101	335	77	564	103	348	113	
	37	2.177	1.085	232	700	153	1.092	239	694	159	
	41	2.118	1.030	245	665	120	1.088	270	713	105	
	42	2.750	1.367	345	897	125	1.383	350	929	104	
	44	1.531	750	157	498	95	781	140	510	131	
	45	2.027	1.016	299	645	72	1.011	267	669	75	
13. Algirós	13.1. l'Illa Perduda	46	1.635	813	234	498	81	822	213	538	71
		1	1.952	943	154	590	199	1.009	143	632	234
		2	2.100	1.014	156	650	208	1.086	143	685	258
		3	861	406	44	282	80	455	40	313	102
		4	1.262	584	82	391	111	678	64	389	225
		5	1.521	748	112	508	128	773	73	539	161
		30	1.020	460	72	284	104	560	55	342	163

		SC	Total	Total Varones	Varones			Total Mujeres	Mujeres			
					0-15	16-64	65 y más		0-15	16-64	65 y más	
13. Algirós	13.2. Ciutat Jardí	7	896	427	54	260	113	469	36	271	162	
		8	1.385	641	59	415	167	744	68	481	195	
		9	954	450	50	290	110	504	55	293	156	
		10	1.419	676	63	453	160	743	55	491	197	
		11	698	317	25	209	83	381	31	250	100	
		12	1.968	904	100	648	156	1.064	114	724	226	
		13	884	426	38	284	104	458	48	281	129	
		14	1.517	727	88	488	151	790	77	539	174	
		27	1.318	634	78	458	98	684	62	487	135	
	29	919	424	43	264	117	495	46	302	147		
	13.3. l'Amistat	15	1.076	493	61	315	117	583	60	325	198	
		16	1.788	929	149	695	85	859	129	589	141	
		17	1.432	680	87	444	149	752	79	465	208	
		19	1.027	481	54	309	118	546	68	331	147	
		20	699	338	37	221	80	361	30	221	110	
		21	1.152	546	51	366	129	606	51	379	176	
	13.4. la Bega Baixa	22	1.192	565	81	378	106	627	64	388	175	
		23	1.684	800	119	544	137	884	117	557	210	
		24	1.724	794	111	514	169	930	111	591	228	
		26	1.089	521	80	313	128	568	66	341	161	
13.5. la Carrasca	25	2.071	972	147	669	156	1.099	139	754	206		
	28	1.435	693	79	506	108	742	77	508	157		
14. Benimaclet	14.1. Benimaclet	1	2.052	982	120	685	177	1.070	127	722	221	
		2	1.390	626	83	409	134	764	89	480	195	
		3	857	389	42	280	67	468	66	284	118	
		4	1.264	622	77	415	130	642	60	408	174	
		5	975	389	50	261	78	586	76	344	166	
		6	1.071	497	55	344	98	574	63	355	156	
		7	1.009	477	53	349	75	532	65	347	120	
		8	992	452	46	326	80	540	67	341	132	
		9	1.141	530	85	355	90	611	82	395	134	
		10	1.557	742	101	488	153	815	102	490	223	
		12	1.040	482	66	346	70	558	61	373	124	
		13	1.520	694	96	469	129	826	98	511	217	
		14	1.271	619	97	408	114	652	87	406	159	
		15	1.171	546	91	354	101	625	77	403	145	
		16	1.596	735	95	509	131	861	105	545	211	
		21	1.385	667	105	453	109	718	95	492	131	
		22	951	433	48	303	82	518	52	345	121	
		23	1.104	507	63	337	107	597	62	392	143	
		24	1.285	597	73	434	90	688	74	495	119	
		14.2. Camí de Vera	18	1.442	675	71	453	151	767	91	473	203
	19		1.687	822	106	616	100	865	85	651	129	
	20		2.278	1.087	137	780	170	1.191	138	864	189	
	15. Rascanya	15.1. Orriols	1	1.037	542	98	353	91	495	81	289	125
			2	1.003	493	77	336	80	510	87	315	108
3			1.246	604	87	397	120	642	73	393	176	
4			1.031	487	69	330	88	544	86	326	132	
5			1.420	718	133	497	88	702	103	451	148	
6			1.480	730	112	504	114	750	102	466	182	
7			1.089	577	90	413	74	512	86	309	117	

		SC	Total	Total Varones	Varones			Total Mujeres	Mujeres			
					0-15	16-64	65 y más		0-15	16-64	65 y más	
15. Rascanya	15.1. Orriols	8	1.095	594	87	439	68	501	89	306	106	
		10	1.017	558	86	393	79	459	71	286	102	
		11	986	488	72	347	69	498	69	301	128	
		12	1.390	637	112	414	111	753	104	477	172	
		13	1.150	566	63	389	114	584	88	353	143	
		31	984	456	75	280	101	528	67	308	153	
		36	1.091	552	63	400	89	539	66	328	145	
	15.2. Torrefiel	14	1.376	663	89	446	128	713	106	429	178	
		15	1.396	691	109	471	111	705	109	442	154	
		16	1.603	760	119	524	117	843	127	559	157	
		17	1.427	721	100	511	110	706	110	437	159	
		18	2.154	1.031	128	680	223	1.123	127	702	294	
		19	1.115	532	84	336	112	583	63	350	170	
		20	1.399	692	113	479	100	707	95	458	154	
		21	2.106	1.006	158	674	174	1.100	174	699	227	
		22	1.353	658	111	450	97	695	122	433	140	
		23	1.630	803	121	530	152	827	103	529	195	
		24	1.688	807	122	547	138	881	116	586	179	
		25	1.314	617	94	427	96	697	106	448	143	
		26	1.263	641	113	442	86	622	101	399	122	
		27	967	470	82	334	54	497	68	331	98	
		28	1.173	578	145	400	33	595	157	395	43	
		30	1.941	941	120	643	178	1.000	122	695	183	
		32	830	383	58	249	76	447	68	260	119	
		39	1.303	633	116	407	110	670	104	418	148	
		15.3. Sant Llorenç	29	1.060	499	63	351	85	561	69	400	92
	33		1.327	668	117	476	75	659	88	473	98	
	34		1.796	867	230	569	68	929	270	574	85	
	35		1.418	684	192	448	44	734	210	484	40	
	37		1.613	756	155	503	98	857	171	569	117	
	38		1.928	946	289	612	45	982	273	650	59	
	40		1.565	772	226	483	63	793	215	507	71	
	16. Benicalap	16.1. Benicalap	1	1.584	743	104	478	161	841	113	526	202
			2	1.923	885	138	576	171	1.038	150	628	260
			3	1.923	932	140	624	168	991	128	632	231
			4	812	395	63	276	56	417	61	259	97
5			1.671	824	179	530	115	847	138	546	163	
6			1.721	834	110	547	177	887	87	527	273	
8			1.518	743	134	516	93	775	126	513	136	
9			1.138	563	90	404	69	575	73	389	113	
10			1.005	495	65	326	104	510	69	306	135	
11			1.243	603	91	409	103	640	82	423	135	
12			944	474	77	332	65	470	56	312	102	
13			1.309	633	107	408	118	676	94	402	180	
14			1.450	725	112	505	108	725	92	502	131	
15			1.577	744	88	497	159	833	97	553	183	
16			1.403	670	89	436	145	733	74	469	190	
17			2.542	1.215	278	838	99	1.327	267	937	123	
18			886	428	52	286	90	458	58	281	119	
19	1.559	748	121	512	115	811	107	561	143			
24	1.472	693	76	478	139	779	80	519	180			

		SC	Total	Total Varones	Varones			Total Mujeres	Mujeres		
					0-15	16-64	65 y más		0-15	16-64	65 y más
16. Benicalap	16.1. Benicalap	25	1.286	627	92	433	102	659	93	420	146
		26	1.396	689	110	435	144	707	87	433	187
		27	1.347	629	88	396	145	718	93	423	202
		28	1.409	684	106	458	120	725	113	485	127
		29	1.611	836	274	539	23	775	226	517	32
		30	1.990	942	251	628	63	1.048	247	713	88
		31	1.483	750	182	519	49	733	155	523	55
		32	1.704	851	209	599	43	853	207	603	43
	16.2. Ciutat Fallera	20	1.482	721	112	495	114	761	104	488	169
		21	1.206	596	82	380	134	610	65	351	194
22		973	476	61	332	83	497	72	304	121	
23		2.071	1.029	174	731	124	1.042	177	717	148	
17. Pobles del Nord	17.1. Benifaraig	1	1.014	489	82	326	81	525	76	326	123
	17.2. Poble Nou	2	855	424	58	283	83	431	48	263	120
	17.3. Carpesa	3	1.216	577	78	377	122	639	67	409	163
	17.4. Cases de Bàrcena	1	355	181	20	123	38	174	22	99	53
	17.5. Mauella	1	47	26	2	16	8	21	2	10	9
	17.6. Massarrojos	6	2.327	1.101	254	718	129	1.226	249	752	225
	17.7. Borbotó	7	721	361	61	222	78	360	54	210	96
18. Pobles de l'Oest	18.1. Benimàmet	1	1.484	693	129	450	114	791	154	479	158
		2	1.027	505	85	337	83	522	75	333	114
		3	1.487	748	129	509	110	739	97	505	137
		4	1.099	516	84	338	94	583	83	376	124
		5	1.079	525	79	342	104	554	62	345	147
		6	1.310	637	88	445	104	673	78	425	170
		7	1.550	771	143	538	90	779	149	522	108
		8	1.776	866	160	576	130	910	126	590	194
		9	1.048	504	75	324	105	544	65	355	124
		10	1.028	500	94	342	64	528	98	336	94
18.2. Beniferri	4	1.117	554	103	382	69	563	97	403	63	
19. Pobles del Sud	19.1. el Forn d'Alcedo	1	1.207	595	93	389	113	612	79	377	156
	19.2. el Castellar-l'Oliverar	2	703	334	51	207	76	369	41	217	111
		3	1.639	795	141	497	157	844	139	514	191
		4	1.146	576	99	369	108	570	75	370	125
		5	2.294	1.141	184	750	207	1.153	177	724	252
		15	1.045	494	62	338	94	551	68	369	114
	19.3. Pinedo	6	1.760	834	109	568	157	926	142	588	196
		7	773	380	42	254	84	393	51	228	114
	19.4. el Saler	8	1.737	933	155	618	160	804	124	544	136
	19.5. el Palmar	9	759	369	36	221	112	390	43	223	124
	19.6. el Perellonet	16	1.407	718	104	510	104	689	105	468	116
	19.7. la Torre	11	894	431	76	293	62	463	73	286	104
		12	701	366	63	258	45	335	55	211	69
13		1.532	761	95	529	137	771	91	512	168	
14		1.579	773	100	506	167	806	99	516	191	
19.8. Faitanar	12	1.061	561	85	433	43	500	69	381	50	

Fuente: Padrón Municipal de Habitantes a 1 de enero de 2017.

Font: Padró Municipal d'Habitants a 1 de gener de 2017

6.2. Población según nacionalidad y sexo

6.2. Població segons nacionalitat i sexe

			Total	Total Varones	Varones		Total Mujeres	Mujeres		
		SC			Españoles	Extranjeros		Españolas	Extranjeras	
València			792.086	377.718	328.667	49.051	414.368	368.844	45.524	
1. Ciutat Vella	1.1. la Seu	1	839	407	349	58	432	356	76	
		2	1.035	454	374	80	581	465	116	
		3	1.104	560	472	88	544	475	69	
	1.2. la Xerea	5	1.125	534	459	75	591	505	86	
		7	742	349	311	38	393	355	38	
		8	979	487	385	102	492	426	66	
		9	1.039	476	460	16	563	526	37	
	1.3. el Carme	10	1.035	502	426	76	533	444	89	
		11	1.438	686	533	153	752	618	134	
		12	838	413	341	72	425	342	83	
		13	701	346	307	39	355	321	34	
		14	939	454	380	74	485	422	63	
		17	699	322	290	32	377	350	27	
	1.4. el Pilar	18	734	345	270	75	389	341	48	
		19	2.215	1.036	796	240	1.179	882	297	
		22	1.499	703	605	98	796	708	88	
	1.5. el Mercat	23	874	435	372	63	439	384	55	
		24	1.121	538	458	80	583	482	101	
		25	1.051	550	462	88	501	417	84	
	1.6. Sant Francesc	26	1.358	668	566	102	690	586	104	
		28	959	463	392	71	496	424	72	
		30	825	373	349	24	452	424	28	
		31	856	394	341	53	462	407	55	
		32	1.217	532	485	47	685	630	55	
	2. l'Eixample	2.1. Russafa	34	1.588	691	611	80	897	781	116
			1	961	428	382	46	533	503	30
3			923	428	380	48	495	447	48	
4			1.439	642	592	50	797	721	76	
6			1.356	621	536	85	735	658	77	
8			1.235	555	490	65	680	620	60	
9			1.098	498	412	86	600	536	64	
10			970	446	403	43	524	481	43	
13			1.318	608	511	97	710	620	90	
14			793	345	315	30	448	406	42	
15			1.091	535	424	111	556	464	92	
16			1.449	705	574	131	744	648	96	
18			689	318	298	20	371	331	40	
19			1.142	528	430	98	614	530	84	
20			1.000	490	416	74	510	442	68	
21			852	403	337	66	449	410	39	
22			1.224	553	497	56	671	625	46	
23			1.168	536	493	43	632	579	53	
24			680	306	276	30	374	347	27	
25			746	367	300	67	379	335	44	
26	959	444	359	85	515	444	71			
30	866	426	318	108	440	325	115			
31	1.033	484	393	91	549	473	76			
32	872	396	344	52	476	416	60			

	SC	Total	Total Varones	Varones		Total Mujeres	Mujeres		
				Españoles	Extranjeros		Españolas	Extranjeras	
2. l'Eixample	2.2. el Pla del Remei	33	1.509	696	666	30	813	769	44
		35	1.076	488	461	27	588	556	32
		36	783	347	328	19	436	416	20
		37	1.343	634	605	29	709	681	28
		39	622	278	274	4	344	333	11
		40	886	416	402	14	470	439	31
		41	786	331	314	17	455	435	20
	2.3. Gran Via	42	1.011	437	405	32	574	531	43
		43	683	304	284	20	379	350	29
		44	705	331	309	22	374	359	15
		45	1.321	625	579	46	696	648	48
		46	911	412	394	18	499	478	21
		47	798	363	330	33	435	405	30
		50	1.117	534	488	46	583	547	36
		51	1.274	560	516	44	714	664	50
		53	922	427	406	21	495	469	26
		54	727	327	312	15	400	369	31
		55	1.304	604	566	38	700	655	45
		57	973	438	408	30	535	498	37
3. Extramurs	3.1. el Botànic	1	839	377	338	39	462	419	43
		2	1.575	759	677	82	816	731	85
		4	1.697	810	672	138	887	776	111
		7	1.229	651	473	178	578	506	72
		8	1.291	595	531	64	696	617	79
	3.2. la Roqueta	10	1.721	847	585	262	874	657	217
		13	1.022	496	376	120	526	434	92
		14	651	277	250	27	374	352	22
		15	1.019	461	421	40	558	513	45
	3.3. la Petxina	17	1.355	593	511	82	762	682	80
		18	857	389	355	34	468	435	33
		19	1.247	557	479	78	690	603	87
		20	1.399	639	600	39	760	721	39
		21	1.265	565	505	60	700	618	82
		23	1.418	645	596	49	773	718	55
		25	1.019	445	393	52	574	508	66
		26	1.193	543	499	44	650	607	43
		27	2.407	1.101	1.033	68	1.306	1.229	77
		29	900	409	343	66	491	429	62
		30	1.093	527	490	37	566	524	42
	32	877	371	325	46	506	448	58	
	3.4. Arrancapins	33	940	409	370	39	531	469	62
		34	1.296	563	520	43	733	678	55
		35	1.605	718	629	89	887	794	93
		36	1.487	682	595	87	805	711	94
		37	1.148	508	458	50	640	566	74
		38	691	325	300	25	366	346	20
		40	966	445	386	59	521	470	51
		41	1.860	865	748	117	995	896	99
		44	1.413	633	606	27	780	745	35
46	1.681	771	666	105	910	802	108		
47	1.542	714	632	82	828	728	100		

	SC	Total	Total Varones	Varones		Total Mujeres	Mujeres			
				Españoles	Extranjeros		Españolas	Extranjeras		
3. Extramurs	3.4. Arrancapins	48	1.788	810	730	80	978	910	68	
		49	1.123	481	434	47	642	595	47	
		50	1.260	546	513	33	714	673	41	
		52	1.877	826	755	71	1.051	953	98	
		53	940	442	388	54	498	446	52	
		55	784	370	352	18	414	400	14	
4. Campanar	4.1. Campanar	1	1.222	543	487	56	679	599	80	
		2	739	319	270	49	420	358	62	
		3	1.476	705	661	44	771	716	55	
		4	885	407	372	35	478	414	64	
		5	1.238	582	555	27	656	624	32	
		6	1.501	712	661	51	789	730	59	
		20	1.271	599	557	42	672	627	45	
		21	2.043	931	858	73	1.112	1.038	74	
		22	1.226	562	503	59	664	609	55	
	4.2. les Tendetes	7	1.323	588	510	78	735	647	88	
		8	863	419	344	75	444	366	78	
		9	1.000	457	354	103	543	447	96	
		10	1.128	538	464	74	590	514	76	
		11	891	424	348	76	467	380	87	
	4.3. el Calvari	12	1.500	737	520	217	763	586	177	
		14	866	409	335	74	457	399	58	
		15	1.069	509	426	83	560	481	79	
		16	1.306	595	442	153	711	567	144	
	4.4. Sant Pau	17	1.235	578	528	50	657	612	45	
		18	2.110	1.045	936	109	1.065	946	119	
		19	2.452	1.184	1.102	82	1.268	1.175	93	
		23	940	446	399	47	494	435	59	
		24	2.300	1.112	1.012	100	1.188	1.093	95	
		25	2.701	1.285	1.164	121	1.416	1.273	143	
		26	1.696	838	742	96	858	760	98	
		27	1.390	698	668	30	692	660	32	
		28	1.403	703	653	50	700	625	75	
		5. la Saïdia	5.1. Marxalenes	1	1.113	498	441	57	615	569
2				845	377	299	78	468	381	87
3				768	372	285	87	396	306	90
4	1.345			640	540	100	705	619	86	
5	1.294			579	468	111	715	592	123	
6	1.225			532	477	55	693	608	85	
7	1.046			475	401	74	571	507	64	
8	1.890			870	778	92	1.020	912	108	
9	1.026			454	363	91	572	463	109	
5.2. Morvedre	10		882	412	374	38	470	418	52	
	11		1.216	565	484	81	651	557	94	
	13		1.218	573	500	73	645	587	58	
	14		821	395	306	89	426	367	59	
	15		1.452	683	539	144	769	625	144	
	16		1.164	554	502	52	610	555	55	
	17		1.001	383	324	59	618	516	102	
	18		673	304	247	57	369	315	54	
	19		1.829	841	782	59	988	912	76	

		SC	Total	Total Varones	Varones		Total Mujeres	Mujeres		
					Españoles	Extranjeros		Españolas	Extranjeras	
5. la Saïdia	5.3. Trinitat	21	1.305	592	455	137	713	572	141	
		22	1.547	694	586	108	853	724	129	
		25	714	327	272	55	387	336	51	
		26	1.481	669	584	85	812	712	100	
		27	1.834	832	742	90	1.002	885	117	
		28	995	456	410	46	539	478	61	
	5.4. Tormos	29	1.209	570	467	103	639	536	103	
		31	1.137	560	458	102	577	489	88	
		33	1.780	827	743	84	953	876	77	
		34	1.333	679	515	164	654	540	114	
		36	1.147	557	455	102	590	507	83	
		43	1.883	911	834	77	972	907	65	
	5.5. Sant Antoni	37	789	373	324	49	416	382	34	
		38	1.348	632	578	54	716	663	53	
		39	1.645	763	669	94	882	794	88	
		40	1.940	903	821	82	1.037	943	94	
		41	2.453	1.213	1.076	137	1.240	1.151	89	
		42	1.543	724	648	76	819	739	80	
6. el Pla del Real	6.1. Exposició	1	1.362	612	576	36	750	709	41	
		2	1.612	761	730	31	851	823	28	
		3	879	402	373	29	477	443	34	
		4	1.609	727	650	77	882	795	87	
		6	1.240	566	534	32	674	634	40	
	6.2. Mestalla	7	1.381	624	579	45	757	707	50	
		8	1.948	888	802	86	1.060	982	78	
		9	1.439	678	530	148	761	634	127	
		11	873	402	298	104	471	362	109	
		12	1.087	515	448	67	572	503	69	
		13	1.294	605	546	59	689	637	52	
		14	1.591	745	674	71	846	783	63	
		15	2.085	943	866	77	1.142	1.023	119	
		26	1.610	744	695	49	866	805	61	
		27	1.242	586	540	46	656	593	63	
	6.3. Jaume Roig	16	866	414	379	35	452	418	34	
		17	1.044	477	448	29	567	531	36	
		18	1.033	473	448	25	560	524	36	
		19	1.009	475	429	46	534	484	50	
		20	652	297	286	11	355	344	11	
		21	934	430	409	21	504	484	20	
		22	922	403	381	22	519	487	32	
	6.4. Ciutat Universitària	23	1.174	530	496	34	644	604	40	
		24	1.476	675	598	77	801	709	92	
	7. l'Olivereta	7.1. Nou Moles	1	1.108	516	409	107	592	517	75
			2	1.767	829	699	130	938	824	114
			3	1.398	660	569	91	738	666	72
4			926	431	352	79	495	429	66	
5			1.048	505	409	96	543	455	88	
6			1.150	538	396	142	612	497	115	
7			1.077	511	435	76	566	489	77	
8			734	330	290	40	404	369	35	
9			1.138	524	439	85	614	510	104	

	SC	Total	Total Varones	Varones		Total Mujeres	Mujeres		
				Españoles	Extranjeros		Españolas	Extranjeras	
7. l'Olivereta	7.1. Nou Moles	10	1.932	943	772	171	989	854	135
		12	1.100	506	383	123	594	502	92
		13	907	432	373	59	475	419	56
		14	980	434	371	63	546	481	65
		15	1.098	511	429	82	587	510	77
		16	1.888	871	773	98	1.017	927	90
		17	1.928	915	793	122	1.013	909	104
		18	1.296	600	507	93	696	602	94
		19	1.601	749	655	94	852	751	101
		20	1.781	823	738	85	958	868	90
		41	1.044	482	395	87	562	506	56
	7.2. Soternes	21	1.403	659	594	65	744	667	77
		22	1.494	720	622	98	774	689	85
		23	767	326	275	51	441	373	68
		24	1.360	664	527	137	696	590	106
	7.3. Tres Forques	25	996	487	400	87	509	453	56
		26	1.015	508	366	142	507	422	85
		27	1.164	668	317	351	496	313	183
		29	1.986	943	722	221	1.043	851	192
		30	1.416	664	476	188	752	570	182
		31	1.019	493	446	47	526	497	29
		32	1.220	513	480	33	707	666	41
	7.4. la Fontanta	36	1.664	837	634	203	827	697	130
		37	1.854	936	707	229	918	772	146
	7.5. la Llum	39	1.419	666	616	50	753	706	47
		40	1.240	613	552	61	627	555	72
		42	2.393	1.151	1.047	104	1.242	1.136	106
8. Patraix	8.1. Patraix	1	825	383	277	106	442	334	108
		2	844	373	339	34	471	432	39
		3	826	384	355	29	442	406	36
		4	1.690	778	696	82	912	827	85
		5	1.064	469	429	40	595	565	30
		6	1.051	502	465	37	549	497	52
		7	1.173	547	480	67	626	568	58
		8	881	392	336	56	489	422	67
		9	897	421	356	65	476	421	55
		10	2.147	986	827	159	1.161	1.005	156
		12	1.454	684	604	80	770	692	78
		13	2.214	1.077	1.013	64	1.137	1.074	63
		14	1.825	828	749	79	997	907	90
		15	1.094	523	440	83	571	516	55
		16	749	357	320	37	392	361	31
		17	833	368	323	45	465	417	48
		18	2.369	1.122	1.014	108	1.247	1.142	105
		33	1.625	749	705	44	876	823	53
	40	994	450	381	69	544	476	68	
	8.2. Sant Isidre	19	1.664	824	793	31	840	800	40
		20	1.866	927	894	33	939	891	48
		21	1.461	697	656	41	764	729	35
34		1.597	795	732	63	802	754	48	
35		2.238	1.092	1.027	65	1.146	1.087	59	

	SC	Total	Total Varones	Varones		Total Mujeres	Mujeres		
				Españoles	Extranjeros		Españolas	Extranjeras	
8. Patraix	8.2. Sant Isidre	39	1.065	506	479	27	559	522	37
	8.3. Vara de Quart	22	1.438	667	598	69	771	700	71
		23	981	445	421	24	536	498	38
		24	1.390	663	634	29	727	678	49
		25	917	422	375	47	495	435	60
		26	1.482	696	623	73	786	710	76
		36	1.218	558	530	28	660	624	36
		37	1.462	677	622	55	785	723	62
		38	1.538	728	706	22	810	787	23
	8.4. Safranar	27	1.442	678	622	56	764	704	60
		28	793	368	351	17	425	391	34
		29	1.278	616	570	46	662	614	48
		30	1.961	956	912	44	1.005	937	68
		41	1.280	601	560	41	679	648	31
		42	2.389	1.140	1.106	34	1.249	1.213	36
	8.5. Favara	31	1.721	856	747	109	865	774	91
		32	1.894	938	779	159	956	828	128
9. Jesús	9.1. la Raiosa	1	1.252	584	509	75	668	597	71
		2	1.065	476	413	63	589	536	53
		3	1.142	543	464	79	599	535	64
		4	1.023	486	364	122	537	462	75
		5	2.076	1.042	796	246	1.034	851	183
		7	1.690	849	638	211	841	668	173
		8	989	455	368	87	534	456	78
		9	1.766	882	720	162	884	779	105
		10	1.674	801	659	142	873	750	123
		12	1.203	592	470	122	611	507	104
		41	1.537	732	614	118	805	707	98
	9.2. l'Hort de Senabre	13	1.798	924	652	272	874	707	167
		15	1.132	531	458	73	601	543	58
		16	1.382	682	571	111	700	630	70
		17	933	446	421	25	487	464	23
		18	1.765	871	725	146	894	803	91
		19	1.338	674	582	92	664	592	72
		20	1.756	835	763	72	921	862	59
		21	2.019	1.001	939	62	1.018	957	61
		22	1.250	598	520	78	652	577	75
		23	1.240	602	516	86	638	575	63
		24	988	499	443	56	489	445	44
	42	1.423	689	653	36	734	694	40	
	9.3. la Creu Coberta	25	1.401	700	593	107	701	609	92
		26	1.656	843	639	204	813	682	131
		28	1.901	878	836	42	1.023	981	42
		29	1.159	535	496	39	624	588	36
	9.4. Sant Marcel·lí	30	1.861	925	849	76	936	844	92
		31	1.892	940	859	81	952	871	81
		32	999	491	415	76	508	439	69
		33	777	360	295	65	417	378	39
		34	779	374	309	65	405	346	59
		35	1.035	484	448	36	551	521	30
		36	780	400	381	19	380	362	18

	SC	Total	Total Varones	Varones		Total Mujeres	Mujeres		
				Españoles	Extranjeros		Españolas	Extranjeras	
9. Jesús	9.4. Sant Marcel·lí	37	923	467	382	85	456	385	71
		40	917	443	390	53	474	443	31
	9.5. Camí Real	38	2.064	1.092	984	108	972	891	81
		39	1.641	798	743	55	843	770	73
10. Quatre Carreres	10.1. Mont-Olivet	1	1.897	866	765	101	1.031	923	108
		2	1.579	747	626	121	832	709	123
		3	1.976	1.000	812	188	976	806	170
		4	1.303	620	518	102	683	609	74
		5	1.484	688	590	98	796	686	110
		6	1.397	672	503	169	725	573	152
		7	2.113	1.011	801	210	1.102	897	205
		8	1.732	790	666	124	942	777	165
		9	1.082	496	384	112	586	474	112
		10	1.152	539	460	79	613	526	87
		11	915	424	373	51	491	447	44
		12	883	392	339	53	491	423	68
		44	1.239	582	502	80	657	574	83
		45	803	350	313	37	453	406	47
	10.2. en Corts	13	1.711	860	672	188	851	695	156
		14	1.137	551	475	76	586	500	86
		15	998	486	353	133	512	425	87
		16	1.343	678	553	125	665	564	101
		17	1.120	536	465	71	584	517	67
		18	1.612	784	680	104	828	737	91
		19	1.411	674	532	142	737	636	101
		21	1.756	856	647	209	900	714	186
	10.3. Malilla	46	913	439	367	72	474	413	61
		22	2.147	1.019	902	117	1.128	1.009	119
		23	1.235	581	536	45	654	598	56
		24	2.246	1.068	939	129	1.178	1.046	132
		25	1.236	588	553	35	648	606	42
		26	1.873	880	812	68	993	937	56
		27	947	440	416	24	507	478	29
		28	1.284	593	544	49	691	632	59
		29	1.963	974	885	89	989	934	55
		39	1.541	775	703	72	766	690	76
		43	828	405	354	51	423	388	35
		47	1.325	619	570	49	706	666	40
		48	1.387	680	651	29	707	676	31
	49	1.536	742	692	50	794	754	40	
	50	1.194	581	530	51	613	565	48	
	51	1.284	618	591	27	666	645	21	
	10.4. Fonteta de Sant Lluís	30	1.050	523	461	62	527	459	68
		31	1.851	918	805	113	933	856	77
	10.5. na Rovella	32	1.616	778	674	104	838	747	91
33		1.366	701	602	99	665	581	84	
34		1.648	810	718	92	838	763	75	
35		1.174	596	507	89	578	522	56	
36		972	476	435	41	496	450	46	
37		1.114	520	473	47	594	549	45	
10.6. la Punta	41	932	463	318	145	469	347	122	

		SC	Total	Total Varones	Varones		Total Mujeres	Mujeres	
					Españoles	Extranjeros		Españolas	Extranjeras
10. Quatre Carreres	10.6. la Punta	54	1.678	837	745	92	841	768	73
	10.7. Ciutat de les Arts i de les Ciències	40	2.559	1.294	1.084	210	1.265	1.055	210
		52	2.036	978	905	73	1.058	979	79
		53	2.191	1.051	936	115	1.140	988	152
11. Poblats Marítims	11.1. el Grau	1	1.305	663	521	142	642	530	112
		2	1.478	756	552	204	722	540	182
		4	1.265	603	531	72	662	595	67
		5	1.729	836	688	148	893	781	112
		6	1.126	523	466	57	603	538	65
		54	1.172	561	519	42	611	560	51
		55	1.261	602	538	64	659	580	79
	11.2. el Cabanyal-el Canyamellar	8	664	308	274	34	356	319	37
		9	2.331	1.115	1.013	102	1.216	1.124	92
		10	1.472	770	649	121	702	617	85
		11	1.509	701	605	96	808	710	98
		12	726	344	318	26	382	364	18
		13	1.121	515	470	45	606	560	46
		15	863	377	329	48	486	438	48
		17	838	412	333	79	426	363	63
		18	904	409	359	50	495	439	56
		19	950	450	379	71	500	439	61
		21	1.352	669	543	126	683	572	111
		22	1.254	624	344	280	630	395	235
		24	829	412	302	110	417	323	94
		26	824	400	342	58	424	378	46
	27	756	364	288	76	392	328	64	
	28	716	351	309	42	365	333	32	
	29	794	369	325	44	425	386	39	
	30	1.286	621	544	77	665	597	68	
	31	981	489	424	65	492	451	41	
	11.3. la Malva-rosa	32	1.156	594	489	105	562	491	71
		33	1.797	895	842	53	902	849	53
		34	1.558	719	647	72	839	769	70
		35	1.058	532	465	67	526	474	52
		36	910	447	360	87	463	402	61
		37	845	401	343	58	444	376	68
		38	1.431	699	608	91	732	631	101
		39	1.262	614	535	79	648	572	76
		50	1.348	634	578	56	714	645	69
		53	1.772	874	811	63	898	826	72
	11.4. Beteró	40	1.184	550	519	31	634	594	40
		41	2.441	1.204	1.107	97	1.237	1.127	110
		42	1.389	665	565	100	724	634	90
		51	1.122	518	477	41	604	560	44
		52	1.911	924	840	84	987	926	61
11.5. Natzaret	44	999	501	401	100	498	435	63	
	45	953	493	399	94	460	397	63	
	46	1.389	657	554	103	732	638	94	
	47	1.431	716	579	137	715	591	124	
	48	1.181	594	520	74	587	528	59	
12. Camins al Grau	12.1. Aiora	1	1.876	888	649	239	988	814	174

	SC	Total	Total Varones	Varones		Total Mujeres	Mujeres			
				Españoles	Extranjeros		Españolas	Extranjeras		
12. Camins al Grau	12.1. Aiora	2	1.189	566	467	99	623	548	75	
		3	1.640	775	641	134	865	751	114	
		6	2.055	978	744	234	1.077	880	197	
		8	1.365	656	570	86	709	635	74	
		9	1.056	481	420	61	575	516	59	
		10	1.431	652	557	95	779	692	87	
		11	1.033	510	378	132	523	403	120	
		12	1.600	810	669	141	790	685	105	
		13	2.185	1.078	919	159	1.107	986	121	
		14	1.808	894	778	116	914	802	112	
		15	1.200	577	444	133	623	486	137	
		16	1.896	928	855	73	968	902	66	
		38	1.950	973	933	40	977	944	33	
		39	1.531	737	674	63	794	743	51	
		43	1.277	615	571	44	662	606	56	
	12.2. Albors	18	1.385	640	548	92	745	653	92	
		19	1.163	542	449	93	621	524	97	
		20	1.163	559	511	48	604	549	55	
		21	1.985	926	772	154	1.059	928	131	
		23	1.175	546	474	72	629	561	68	
		24	1.780	837	737	100	943	860	83	
	12.3. la Creu del Grau	25	2.405	1.199	1.087	112	1.206	1.089	117	
		26	1.270	617	505	112	653	560	93	
		27	1.276	650	442	208	626	473	153	
		28	1.665	804	682	122	861	757	104	
		29	1.225	607	464	143	618	489	129	
		30	1.512	709	608	101	803	700	103	
		31	1.423	697	591	106	726	597	129	
		32	960	460	349	111	500	409	91	
		33	1.313	618	535	83	695	608	87	
	12.4. Camí Fondo	34	997	467	355	112	530	436	94	
		35	971	469	377	92	502	432	70	
		36	1.529	738	595	143	791	670	121	
		47	1.077	513	419	94	564	489	75	
	12.5. Penya-roja	37	2.177	1.085	988	97	1.092	999	93	
		41	2.118	1.030	915	115	1.088	953	135	
		42	2.750	1.367	1.140	227	1.383	1.148	235	
		44	1.531	750	677	73	781	709	72	
		45	2.027	1.016	916	100	1.011	932	79	
		46	1.635	813	746	67	822	734	88	
	13. Algirós	13.1. l'Illa Perduda	1	1.952	943	874	69	1.009	931	78
			2	2.100	1.014	960	54	1.086	1.019	67
			3	861	406	387	19	455	436	19
			4	1.262	584	488	96	678	588	90
			5	1.521	748	704	44	773	730	43
			30	1.020	460	425	35	560	529	31
13.2. Ciutat Jardí		7	896	427	371	56	469	414	55	
		8	1.385	641	557	84	744	666	78	
		9	954	450	347	103	504	413	91	
		10	1.419	676	651	25	743	713	30	

	SC	Total	Total Varones	Varones		Total Mujeres	Mujeres			
				Españoles	Extranjeros		Españolas	Extranjeras		
13. Algirós	13.2. Ciutat Jardí	11	698	317	283	34	381	329	52	
		12	1.968	904	804	100	1.064	955	109	
		13	884	426	379	47	458	425	33	
		14	1.517	727	630	97	790	666	124	
		27	1.318	634	575	59	684	601	83	
		29	919	424	386	38	495	457	38	
	13.3. l'Amistat	15	1.076	493	435	58	583	511	72	
		16	1.788	929	640	289	859	656	203	
		17	1.432	680	570	110	752	647	105	
		19	1.027	481	409	72	546	481	65	
		20	699	338	307	31	361	330	31	
		21	1.152	546	487	59	606	552	54	
	13.4. la Bega Baixa	22	1.192	565	539	26	627	597	30	
		23	1.684	800	726	74	884	828	56	
		24	1.724	794	720	74	930	853	77	
26		1.089	521	498	23	568	539	29		
13.5. la Carrasca	25	2.071	972	864	108	1.099	984	115		
	28	1.435	693	586	107	742	661	81		
14. Benimaclet	14.1. Benimaclet	1	2.052	982	898	84	1.070	1.010	60	
		2	1.390	626	556	70	764	667	97	
		3	857	389	290	99	468	364	104	
		4	1.264	622	560	62	642	589	53	
		5	975	389	329	60	586	511	75	
		6	1.071	497	413	84	574	489	85	
		7	1.009	477	391	86	532	450	82	
		8	992	452	396	56	540	496	44	
		9	1.141	530	475	55	611	557	54	
		10	1.557	742	617	125	815	685	130	
		12	1.040	482	352	130	558	446	112	
		13	1.520	694	579	115	826	718	108	
		14	1.271	619	578	41	652	600	52	
		15	1.171	546	474	72	625	529	96	
		16	1.596	735	558	177	861	690	171	
		21	1.385	667	628	39	718	675	43	
		22	951	433	408	25	518	498	20	
		23	1.104	507	458	49	597	545	52	
		24	1.285	597	555	42	688	639	49	
		14.2. Camí de Vera	18	1.442	675	615	60	767	710	57
	19		1.687	822	771	51	865	809	56	
	20		2.278	1.087	1.041	46	1.191	1.129	62	
	15. Rascanya	15.1. Orriols	1	1.037	542	359	183	495	375	120
			2	1.003	493	416	77	510	446	64
3			1.246	604	540	64	642	577	65	
4			1.031	487	426	61	544	492	52	
5			1.420	718	495	223	702	536	166	
6			1.480	730	535	195	750	619	131	
7			1.089	577	374	203	512	378	134	
8			1.095	594	350	244	501	360	141	
10			1.017	558	374	184	459	371	88	
11			986	488	357	131	498	388	110	
12			1.390	637	506	131	753	643	110	

	SC	Total	Total Varones	Varones		Total Mujeres	Mujeres			
				Españoles	Extranjeros		Españolas	Extranjeras		
15. Rascanya	15.1. Orriols	13	1.150	566	483	83	584	531	53	
		31	984	456	407	49	528	472	56	
		36	1.091	552	415	137	539	448	91	
	15.2. Torrefiel	14	1.376	663	535	128	713	598	115	
		15	1.396	691	558	133	705	607	98	
		16	1.603	760	627	133	843	727	116	
		17	1.427	721	534	187	706	573	133	
		18	2.154	1.031	914	117	1.123	1.038	85	
		19	1.115	532	464	68	583	497	86	
		20	1.399	692	551	141	707	594	113	
		21	2.106	1.006	856	150	1.100	962	138	
		22	1.353	658	493	165	695	554	141	
		23	1.630	803	705	98	827	736	91	
		24	1.688	807	723	84	881	821	60	
		25	1.314	617	507	110	697	584	113	
		26	1.263	641	469	172	622	492	130	
		27	967	470	363	107	497	414	83	
		28	1.173	578	557	21	595	583	12	
		30	1.941	941	869	72	1.000	927	73	
		32	830	383	299	84	447	372	75	
	39	1.303	633	565	68	670	600	70		
	15.3. Sant Llorenç	29	1.060	499	478	21	561	545	16	
		33	1.327	668	611	57	659	619	40	
		34	1.796	867	824	43	929	884	45	
		35	1.418	684	659	25	734	705	29	
		37	1.613	756	718	38	857	802	55	
		38	1.928	946	904	42	982	939	43	
		40	1.565	772	750	22	793	769	24	
	16. Benicalap	16.1. Benicalap	1	1.584	743	661	82	841	752	89
			2	1.923	885	757	128	1.038	911	127
			3	1.923	932	783	149	991	856	135
			4	812	395	316	79	417	365	52
			5	1.671	824	696	128	847	724	123
6			1.721	834	641	193	887	735	152	
8			1.518	743	576	167	775	634	141	
9			1.138	563	400	163	575	437	138	
10			1.005	495	422	73	510	459	51	
11			1.243	603	516	87	640	560	80	
12			944	474	369	105	470	387	83	
13			1.309	633	477	156	676	553	123	
14			1.450	725	690	35	725	679	46	
15			1.577	744	681	63	833	753	80	
16			1.403	670	606	64	733	683	50	
17			2.542	1.215	1.149	66	1.327	1.250	77	
18			886	428	365	63	458	409	49	
19			1.559	748	654	94	811	722	89	
24	1.472	693	639	54	779	743	36			
25	1.286	627	545	82	659	589	70			
26	1.396	689	605	84	707	637	70			
27	1.347	629	531	98	718	617	101			
28	1.409	684	632	52	725	660	65			

	SC	Total	Total Varones	Varones		Total Mujeres	Mujeres		
				Españoles	Extranjeros		Españolas	Extranjeras	
16. Benicalap	16.1. Benicalap	29	1.611	836	795	41	775	725	50
		30	1.990	942	899	43	1.048	993	55
		31	1.483	750	644	106	733	625	108
		32	1.704	851	797	54	853	794	59
	16.2. Ciutat Fallera	20	1.482	721	603	118	761	668	93
		21	1.206	596	508	88	610	543	67
		22	973	476	380	96	497	411	86
	23	2.071	1.029	903	126	1.042	915	127	
17. Pobles del Nord	17.1. Benifaraig	1	1.014	489	479	10	525	514	11
	17.2. Poble Nou	2	855	424	379	45	431	391	40
	17.3. Carpesa	3	1.216	577	545	32	639	610	29
	17.4. Cases de Bàrcena	1	355	181	152	29	174	157	17
	17.5. Mauella	1	47	26	25	1	21	18	3
	17.6. Massarrojos	6	2.327	1.101	1.032	69	1.226	1.133	93
	17.7. Borbotó	7	721	361	346	15	360	340	20
18. Pobles de l'Oest	18.1. Benimàmet	1	1.484	693	644	49	791	721	70
		2	1.027	505	470	35	522	489	33
		3	1.487	748	650	98	739	656	83
		4	1.099	516	484	32	583	532	51
		5	1.079	525	458	67	554	481	73
		6	1.310	637	514	123	673	548	125
		7	1.550	771	685	86	779	694	85
		8	1.776	866	791	75	910	826	84
		9	1.048	504	471	33	544	506	38
	10	1.028	500	465	35	528	473	55	
	18.2. Beniferri	4	1.117	554	501	53	563	505	58
19. Pobles del Sud	19.1. el Forn d'Alcedo	1	1.207	595	554	41	612	568	44
		2	703	334	305	29	369	338	31
		3	1.639	795	745	50	844	788	56
		4	1.146	576	517	59	570	531	39
		5	2.294	1.141	1.095	46	1.153	1.101	52
	19.2. el Castellar-l'Oliverar	15	1.045	494	446	48	551	508	43
		6	1.760	834	761	73	926	868	58
	19.3. Pinedo	7	773	380	349	31	393	365	28
		8	1.737	933	838	95	804	727	77
	19.4. el Saler	9	759	369	350	19	390	368	22
	19.5. el Palmar	16	1.407	718	678	40	689	662	27
	19.6. el Perellonet	11	894	431	350	81	463	406	57
		12	701	366	257	109	335	259	76
		13	1.532	761	685	76	771	712	59
14		1.579	773	671	102	806	737	69	
19.7. la Torre	12	1.061	561	489	72	500	435	65	
19.8. Faitanar									

Fuente: Padrón Municipal de Habitantes a 1 de enero de 2017.

Font: Padró Municipal d'Habitants a 1 de gener de 2017

7. Estructura y composición de las hojas familiares

7. Estructura i composició dels fulls familiars

7.1. Número de direcciones, hojas padronales y personas

7.1. Nombre d'adreces, fulls padronals i persones

Direcciones / Adreces	Hojas / Fulls	Personas / Persones	Hojas familiares / Fulls familiars	Personas en hojas familiares / Persones en fulls familiars	Hojas colectivas / Fulls col·lectius	Personas en hojas colectivas / Persones en fulls col·lectius
312.666	327.312	792.086	326.980	787.504	332	4.582

Fuente: Padrón Municipal de Habitantes a 1 de enero de 2017.

Font: Padró Municipal d'Habitants a 1 de gener de 2017

7.2. Direcciones según número de hojas padronales

7.2. Adreces segons nombre de fulls padronals

Hojas / Fulls	Direcciones / Adreces	%
Total	312.666	100,0%
1 hoja	299.030	95,6%
2 hojas	12.723	4,1%
3 hojas	828	0,3%
4 hojas	74	0,0%
5 y más hojas	11	0,0%

Fuente: Padrón Municipal de Habitantes a 1 de enero de 2017.

Font: Padró Municipal d'Habitants a 1 de gener de 2017

7.3. Número de hojas familiares según tamaño

7.3. Nombre de fulls familiars segons grandària

	Hojas familiares / Fulls familiars	%
Total	326.980	100,0%
1	106.446	32,6%
2	88.371	27,0%
3	62.357	19,1%
4	47.916	14,7%
5	13.650	4,2%
6	4.510	1,4%
7	1.877	0,6%
8	866	0,3%
9	466	0,1%
>=10	521	0,2%

Fuente: Padrón Municipal de Habitantes a 1 de enero de 2017.

Font: Padró Municipal d'Habitants a 1 de gener de 2017

Hojas familiares según tamaño
Fulls familiars segons grandària

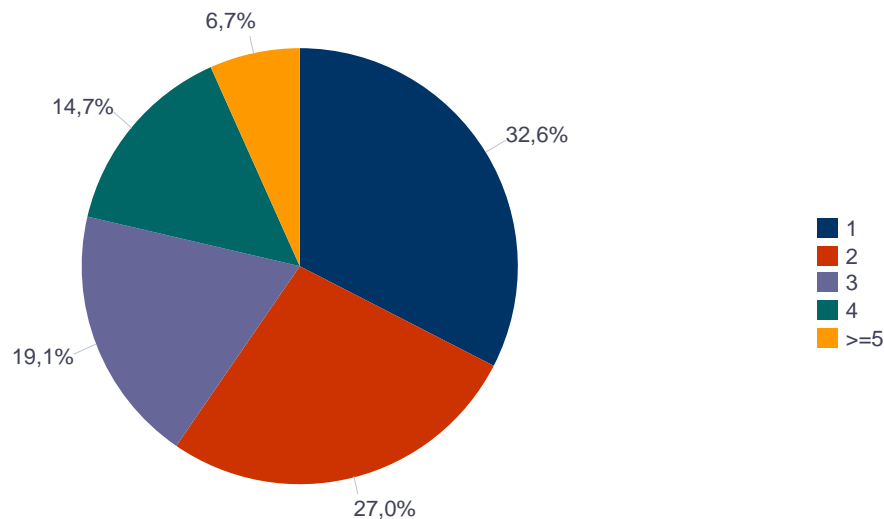

7.4.1. Número de hojas familiares y personas según composición (I)

7.4.1. Nombre de fulls familiars i persones segons composició (I)

	Hojas familiares / Fulls familiars	Personas / Persones	Media de personas por hoja / Mitjana de persones per full
Total	326.980	787.504	2,41
Solo miembros de 16-24 años	2.606	3.178	1,22
Solo miembros de 25-64 años	107.944	175.890	1,63
Solo miembros de 65 y más años	69.682	97.339	1,40
Solo miembros de 0-15 y de 16-24 años	216	570	2,64
Solo miembros de 0-15 y de 25-64 años	54.003	192.467	3,56
Solo miembros de 0-15 y de 65 y más años	383	1.055	2,75
Solo miembros de 16-24 y de 25-64 años	30.621	103.328	3,37
Solo miembros de 16-24 y de 65 y más años	717	1.774	2,47
Solo miembros de 25-64 y de 65 y más años	36.538	98.241	2,69
Solo miembros de 0-15 y 16-24 y 25-64 años	14.222	66.660	4,69
Solo miembros de 0-15 y 16-24 y 65 y más años	61	219	3,59
Solo miembros de 0-15 y 25-64 y 65 y más años	5.714	26.946	4,72
Solo miembros de 16-24 y 25-64 y 65 y más años	3.187	13.284	4,17
Solo miembros de 0-15 y 16-24 y 25-64 y 65 y más años	1.086	6.553	6,03

Fuente: Padrón Municipal de Habitantes a 1 de enero de 2017.
Font: Padró Municipal d'Habitants a 1 de gener de 2017

7.4.2. Número de hojas familiares y personas según composición (II)

7.4.2. Nombre de fulls familiars i persones segons composició (II)

	Hojas familiares / Fulls familiars	Personas / Persones	Media de personas por hoja / Mitjana de persones per full
Total	326.980	787.504	2,41
Alguien de 0-4	27.714	113.133	4,08
Alguien de 5-9	31.792	132.282	4,16
Alguien de 10-14	32.159	131.199	4,08
Alguien de 15-19	31.370	124.573	3,97
Alguien de 20-24	33.978	125.689	3,70
Alguien de 25-29	37.562	124.128	3,30
Alguien de 30-34	42.705	132.937	3,11
Alguien de 35-39	50.929	160.073	3,14
Alguien de 40-44	54.723	174.672	3,19

	Hojas familiares / Fulls familiars	Personas / Persones	Media de personas por hoja / Mitjana de persones per full
Alguien de 45-49	52.685	166.251	3,16
Alguien de 50-54	50.477	154.915	3,07
Alguien de 55-59	45.266	131.448	2,90
Alguien de 60-64	39.007	102.926	2,64
Alguien de 65-69	36.879	89.676	2,43
Alguien de 70-74	32.032	72.994	2,28
Alguien de 75-79	26.182	55.828	2,13
Algún mayor de 80 y más	42.230	79.977	1,89

Fuente: Padrón Municipal de Habitantes a 1 de enero de 2017.

Font: Padró Municipal d'Habitants a 1 de gener de 2017

7.4.3. Número de hojas familiares y personas según composición (III)**7.4.3. Nombre de fulls familiars i persones segons composició (III)**

	Hojas familiares / Fulls familiars	Personas / Persones	Media de personas por hoja / Mitjana de persones per full	Varones / Homes	Mujeres / Dones
Total	326.980	787.504	2,41	375.574	411.930
Solo miembros de 0-24 años	2.822	3.748	1,33	1.740	2.008
Solo miembros de 25-64 años	107.944	175.890	1,63	92.477	83.413
Solo miembros de 65 y más años	69.682	97.339	1,40	36.426	60.913
Solo miembros de 80 y más años	28.720	38.727	1,35	12.653	26.074

Fuente: Padrón Municipal de Habitantes a 1 de enero de 2017.

Font: Padró Municipal d'Habitants a 1 de gener de 2017

7.5. Número de hojas familiares y personas según número de menores de 18 años**7.5. Nombre de fulls familiars i persones segons nombre de menor de 18 anys**

	Hojas familiares / Fulls familiars	Personas / Persones	Media de personas por hoja / Mitjana de persones per full
Total	326.980	787.504	2,41
0	243.301	464.667	1,91
1	45.935	152.761	3,33
2	30.706	128.282	4,18
3	5.512	30.025	5,45
4	1.045	7.263	6,95
5	286	2.367	8,28
6 y más	195	2.139	10,97

Fuente: Padrón Municipal de Habitantes a 1 de enero de 2017.

Font: Padró Municipal d'Habitants a 1 de gener de 2017

7.6. Número de hojas familiares con adultos según menores de 16 años que conviven**7.6. Nombre de fulls familiars amb adults segons menors de 16 anys que conviuen**

	Total	Un hombre adulto / Un home adult	Una mujer adulta / Una dona adulta	Dos o más adultos / Dos o més adults
Total	326.922	46.764	72.506	207.652
0	251.245	44.815	62.744	143.686
1	43.030	1.343	6.537	35.150
2	26.788	513	2.895	23.380
3 y más	5.859	93	330	5.436

Fuente: Padrón Municipal de Habitantes a 1 de enero de 2017.

Font: Padró Municipal d'Habitants a 1 de gener de 2017

7.7. Número de hojas familiares con adultos según menores de 10 años que conviven**7.7. Nombre de fulls familiars amb adults segons menors de 10 anys que conviuen**

	Total	Un hombre adulto / Un home adult	Una mujer adulta / Una dona adulta	Dos o más adultos / Dos o més adults
Total	326.922	46.764	72.506	207.652
0	275.987	45.533	66.377	164.077
1	33.827	971	4.720	28.136
2	14.637	234	1.305	13.098
3 y más	2.471	26	104	2.341

Fuente: Padrón Municipal de Habitantes a 1 de enero de 2017.

Font: Padró Municipal d'Habitants a 1 de gener de 2017

7.8. Número de hojas familiares con adultos según menores de 5 años que conviven**7.8. Nombre de fulls familiars amb adults segons menors de 5 anys que conviuen**

	Total	Un hombre adulto / Un home adult	Una mujer adulta / Una dona adulta	Dos o más adultos / Dos o més adults
Total	326.922	46.764	72.506	207.652
0	299.208	46.236	69.574	183.398
1	22.748	461	2.562	19.725
2	4.569	63	359	4.147
3 y más	397	4	11	382

Fuente: Padrón Municipal de Habitantes a 1 de enero de 2017.

Font: Padró Municipal d'Habitants a 1 de gener de 2017

7.9. Número de hojas y personas por Junta Municipal**7.9. Nombre de fulls i persones per Junta Municipal**

	Total Personas / Persones	Personas / Persones		Total Hojas / Fulls	Hojas / Fulls		Total Media de personas por hoja / Mitjana de persones per full	Media de personas por hoja / Mitjana de persones per full	
		Vivienda familiar	Establecimiento colectivo		Vivienda familiar	Establecimiento colectivo		Vivienda familiar	Establecimiento colectivo
València	792.086	787.504	4.582	327.312	326.980	332	2,42	2,41	13,80
Ciutat Vella	26.810	25.903	907	12.649	12.584	65	2,12	2,06	13,95
Russafa	130.854	130.551	303	54.349	54.315	34	2,41	2,40	8,91
Abastos	96.786	95.909	877	41.354	41.311	43	2,34	2,32	20,40
Patraix	115.623	115.384	239	47.361	47.326	35	2,44	2,44	6,83
Trànsits	176.881	175.704	1.177	71.500	71.440	60	2,47	2,46	19,62
Exposició	86.126	85.693	433	34.643	34.610	33	2,49	2,48	13,12
Marítim	159.006	158.360	646	65.456	65.394	62	2,43	2,42	10,42

Fuente: Padrón Municipal de Habitantes a 1 de enero de 2017.

Font: Padró Municipal d'Habitants a 1 de gener de 2017

7.10. Número de hojas y personas por distrito

7.10. Nombre de fulls i persones per districte

	Total Personas / Persones	Personas / Persones		Total Hojas / Fulls	Hojas / Fulls		Total Media de personas por hoja / Mitjana de persones per full	Media de personas por hoja / Mitjana de persones per full	
		Vivienda familiar	Establecimiento colectivo		Vivienda familiar	Establecimiento colectivo		Vivienda familiar	Establecimiento colectivo
València	792.086	787.504	4.582	327.312	326.980	332	2,42	2,41	13,80
1. Ciutat Vella	26.810	25.903	907	12.649	12.584	65	2,12	2,06	13,95
2. l'Eixample	42.615	42.451	164	18.590	18.573	17	2,29	2,29	9,65
3. Extramurs	48.475	47.873	602	21.059	21.032	27	2,30	2,28	22,30
4. Campanar	37.774	37.517	257	15.193	15.174	19	2,49	2,47	13,53
5. la Saïdia	46.891	46.167	724	19.649	19.620	29	2,39	2,35	24,97
6. el Pla del Real	30.362	30.232	130	12.141	12.123	18	2,50	2,49	7,22
7. l'Olivarera	48.311	48.036	275	20.295	20.279	16	2,38	2,37	17,19
8. Patraix	57.630	57.518	112	23.387	23.372	15	2,46	2,46	7,47
9. Jesús	52.226	52.099	127	21.425	21.405	20	2,44	2,43	6,35
10. Quatre Carreres	73.769	73.668	101	29.895	29.883	12	2,47	2,47	8,42
11. Poblets Marítims	56.643	56.350	293	23.355	23.323	32	2,43	2,42	9,16
12. Camins al Grau	65.320	65.116	204	26.364	26.348	16	2,48	2,47	12,75
13. Algirós	37.043	36.894	149	15.737	15.723	14	2,35	2,35	10,64
14. Benimaclet	29.038	28.788	250	12.223	12.217	6	2,38	2,36	41,67
15. Rascanya	52.764	52.706	58	20.473	20.462	11	2,58	2,58	5,27
16. Benicalap	45.638	45.556	82	18.276	18.271	5	2,50	2,49	16,40
17. Pobles del Nord	6.535	6.457	78	2.498	2.496	2	2,62	2,59	39,00
18. Pobles de l'Oest	14.005	13.974	31	5.690	5.687	3	2,46	2,46	10,33
19. Pobles del Sud	20.237	20.199	38	8.413	8.408	5	2,41	2,40	7,60

Fuente: Padrón Municipal de Habitantes a 1 de enero de 2017.

Font: Padró Municipal d'Habitants a 1 de gener de 2017

Media de personas en hojas familiares por distrito
Mitjana de persones en fulls familiars per districte

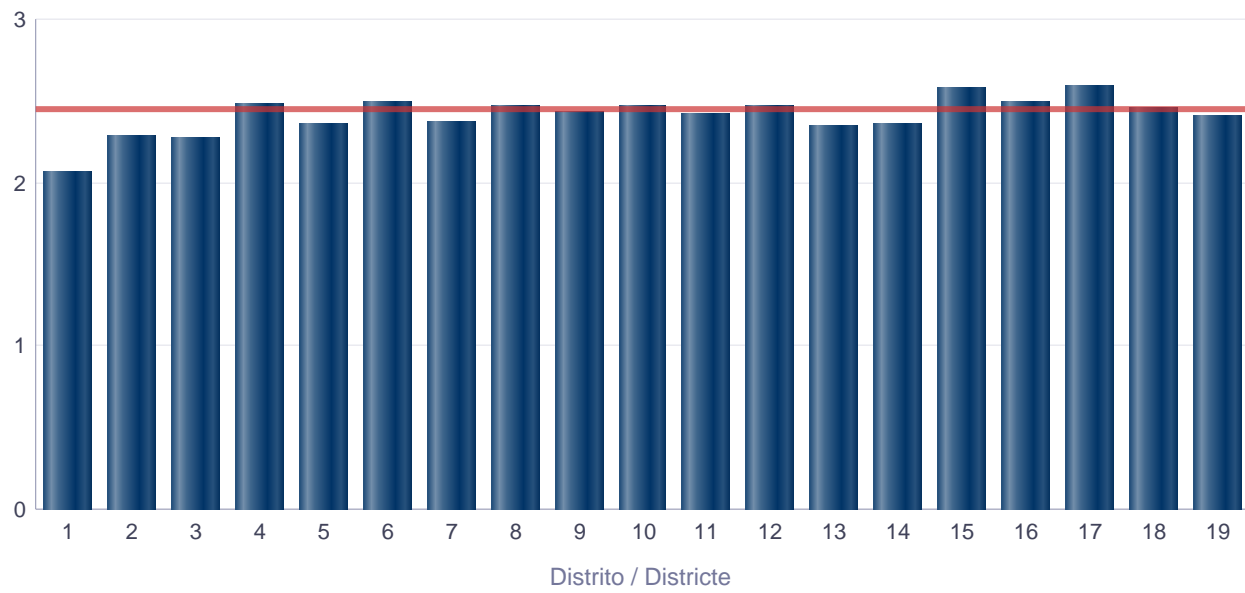

7.11. Número de hojas y personas por barrios

7.11. Nombre de fulls i persones per barris

		Total Personas	Personas		Total Hojas	Hojas		Total Media de personas por hoja / Mitjana de persones per full	Media de personas por hoja / Mitjana de persones per full	
			Establecimiento colectivo	Vivienda familiar		Establecimiento colectivo	Vivienda familiar		Establecimiento colectivo	Vivienda familiar
València		792.086	4.582	787.504	327.312	332	326.980	2,42	13,8	2,41
1. Ciutat Vella	1.1. la Seu	2.978	220	2.758	1.360	15	1.345	2,19	14,67	2,05
	1.2. la Xerea	3.885	112	3.773	1.688	11	1.677	2,3	10,18	2,25
	1.3. el Carme	6.384	125	6.259	3.219	8	3.211	1,98	15,63	1,95
	1.4. el Pilar	4.588	348	4.240	2.166	17	2.149	2,12	20,47	1,97
	1.5. el Mercat	3.530	78	3.452	1.756	7	1.749	2,01	11,14	1,97
	1.6. Sant Francesc	5.445	24	5.421	2.460	7	2.453	2,21	3,43	2,21
2. l'Eixample	2.1. Russafa	23.864	30	23.834	10.977	5	10.972	2,17	6	2,17
	2.2. el Pla del Remei	7.005	95	6.910	2.734	8	2.726	2,56	11,88	2,53
	2.3. Gran Via	11.746	39	11.707	4.879	4	4.875	2,41	9,75	2,4
3. Extramurs	3.1. el Botànic	6.631	418	6.213	2.947	9	2.938	2,25	46,44	2,11
	3.2. la Roqueta	4.413	6	4.407	2.077	2	2.075	2,12	3	2,12
	3.3. la Petxina	15.030	84	14.946	6.370	5	6.365	2,36	16,8	2,35
	3.4. Arrancapins	22.401	94	22.307	9.665	11	9.654	2,32	8,55	2,31
4. Campanar	4.1. Campanar	11.601	107	11.494	4.687	9	4.678	2,48	11,89	2,46
	4.2. les Tendetes	5.205	16	5.189	2.278	2	2.276	2,28	8	2,28
	4.3. el Calvari	4.741	2	4.739	2.126	1	2.125	2,23	2	2,23
	4.4. Sant Pau	16.227	132	16.095	6.102	7	6.095	2,66	18,86	2,64
5. la Saïdia	5.1. Marxalenes	10.552	13	10.539	4.482	3	4.479	2,35	4,33	2,35
	5.2. Morvedre	10.256	476	9.780	4.235	9	4.226	2,42	52,89	2,31
	5.3. Trinitat	7.876	62	7.814	3.535	9	3.526	2,23	6,89	2,22
	5.4. Tormos	8.489	0	8.489	3.475	0	3.475	2,44	0	2,44
	5.5. Sant Antoni	9.718	173	9.545	3.922	8	3.914	2,48	21,63	2,44
6. el Pla del Real	6.1. Exposició	6.702	60	6.642	2.596	4	2.592	2,58	15	2,56
	6.2. Mestalla	14.550	37	14.513	6.067	8	6.059	2,4	4,63	2,4
	6.3. Jaume Roig	6.460	5	6.455	2.413	1	2.412	2,68	5	2,68
	6.4. Ciutat Universitària	2.650	28	2.622	1.065	5	1.060	2,49	5,6	2,47
7. l'Olivarera	7.1. Nou Moles	25.901	22	25.879	11.122	6	11.116	2,33	3,67	2,33
	7.2. Soternes	5.024	25	4.999	2.106	3	2.103	2,39	8,33	2,38
	7.3. Tres Forques	8.816	121	8.695	3.746	4	3.742	2,35	30,25	2,32
	7.4. la Font Santa	3.518	23	3.495	1.342	2	1.340	2,62	11,5	2,61
	7.5. la Llum	5.052	84	4.968	1.979	1	1.978	2,55	84	2,51
8. Patraix	8.1. Patraix	24.555	44	24.511	10.356	7	10.349	2,37	6,29	2,37
	8.2. Sant Isidre	9.891	22	9.869	3.818	3	3.815	2,59	7,33	2,59
	8.3. Vara de Quart	10.426	17	10.409	4.170	2	4.168	2,5	8,5	2,5
	8.4. Safranar	9.143	1	9.142	3.566	1	3.565	2,56	1	2,56
	8.5. Favara	3.615	28	3.587	1.477	2	1.475	2,45	14	2,43
9. Jesús	9.1. la Raiosa	15.417	82	15.335	6.508	11	6.497	2,37	7,45	2,36
	9.2. l'Hort de Senabre	17.024	13	17.011	6.740	4	6.736	2,53	3,25	2,53
	9.3. la Creu Coberta	6.117	0	6.117	2.461	0	2.461	2,49	0	2,49
	9.4. Sant Marcel·lí	9.963	16	9.947	4.158	2	4.156	2,4	8	2,39
	9.5. Camí Real	3.705	16	3.689	1.558	3	1.555	2,38	5,33	2,37
10. Quatre Carreres	10.1. Mont-Olivet	19.555	4	19.551	8.265	2	8.263	2,37	2	2,37
	10.2. en Corts	12.001	0	12.001	5.007	0	5.007	2,4	0	2,4
	10.3. Malilla	22.026	19	22.007	8.736	2	8.734	2,52	9,5	2,52
	10.4. Fonteta de Sant Lluís	2.901	26	2.875	1.139	1	1.138	2,55	26	2,53
	10.5. na Rovella	7.890	22	7.868	2.954	4	2.950	2,67	5,5	2,67

		Total Personas	Personas		Total Hojas	Hojas		Total Media de personas por hoja / Mitjana de persones per full	Media de personas por hoja / Mitjana de persones per full	
			Establecimiento colectivo	Vivienda familiar		Establecimiento colectivo	Vivienda familiar		Establecimiento colectivo	Vivienda familiar
10. Quatre Carreres	10.6. la Punta	2.610	12	2.598	1.069	2	1.067	2,44	6	2,43
	10.7. Ciutat de les Arts i de les Ciències	6.786	18	6.768	2.725	1	2.724	2,49	18	2,48
11. Poblat Marítims	11.1. el Grau	9.336	51	9.285	3.778	4	3.774	2,47	12,75	2,46
	11.2. el Cabanyal-el Canyameler	20.170	151	20.019	8.614	11	8.603	2,34	13,73	2,33
	11.3. la Malva-rosa	13.137	36	13.101	5.438	6	5.432	2,42	6	2,41
	11.4. Beteró	8.047	7	8.040	3.162	2	3.160	2,54	3,5	2,54
	11.5. Natzaret	5.953	48	5.905	2.363	9	2.354	2,52	5,33	2,51
12. Camins al Grau	12.1. Aiora	25.092	94	24.998	10.205	5	10.200	2,46	18,8	2,45
	12.2. Albors	8.651	85	8.566	3.655	8	3.647	2,37	10,63	2,35
	12.3. la Creu del Grau	14.765	2	14.763	6.050	1	6.049	2,44	2	2,44
	12.4. Camí Fondo	4.574	15	4.559	1.878	1	1.877	2,44	15	2,43
	12.5. Penya-roja	12.238	8	12.230	4.576	1	4.575	2,67	8	2,67
13. Algirós	13.1. l'Illa Perduda	8.716	5	8.711	3.637	2	3.635	2,4	2,5	2,4
	13.2. Ciutat Jardí	11.958	7	11.951	5.273	2	5.271	2,27	3,5	2,27
	13.3. l'Amistat	7.174	1	7.173	3.095	1	3.094	2,32	1	2,32
	13.4. la Bega Baixa	5.689	13	5.676	2.333	3	2.330	2,44	4,33	2,44
	13.5. la Carrasca	3.506	123	3.383	1.399	6	1.393	2,51	20,5	2,43
14. Benimaclet	14.1. Benimaclet	23.631	250	23.381	10.094	6	10.088	2,34	41,67	2,32
	14.2. Camí de Vera	5.407	0	5.407	2.129	0	2.129	2,54	0	2,54
15. Rascanya	15.1. Orriols	16.019	53	15.966	6.356	9	6.347	2,52	5,89	2,52
	15.2. Torrefiel	26.038	5	26.033	10.194	2	10.192	2,55	2,5	2,55
	15.3. Sant Llorenç	10.707	0	10.707	3.923	0	3.923	2,73	0	2,73
16. Benicalap	16.1. Benicalap	39.906	82	39.824	16.048	5	16.043	2,49	16,4	2,48
	16.2. Ciutat Fallera	5.732	0	5.732	2.228	0	2.228	2,57	0	2,57
17. Pobles del Nord	17.1. Benifaraig	1.014	0	1.014	408	0	408	2,49	0	2,49
	17.2. Poble Nou	855	0	855	347	0	347	2,46	0	2,46
	17.3. Carpesa	1.216	0	1.216	474	0	474	2,57	0	2,57
	17.4. Cases de Bàrcena	355	0	355	157	0	157	2,26	0	2,26
	17.5. Mauella	47	0	47	26	0	26	1,81	0	1,81
	17.6. Massarrojos	2.327	78	2.249	810	2	808	2,87	39	2,78
	17.7. Borbotó	721	0	721	276	0	276	2,61	0	2,61
18. Pobles de l'Oest	18.1. Benimàmet	12.888	30	12.858	5.252	2	5.250	2,45	15	2,45
	18.2. Beniferri	1.117	1	1.116	438	1	437	2,55	1	2,55
19. Pobles del Sud	19.1. el Forn d'Alcedo	1.207	0	1.207	479	0	479	2,52	0	2,52
	19.2. el Castellar-l'Oliverar	6.827	3	6.824	2.661	1	2.660	2,57	3	2,57
	19.3. Pinedo	2.533	34	2.499	999	3	996	2,54	11,33	2,51
	19.4. el Saler	1.737	0	1.737	787	0	787	2,21	0	2,21
	19.5. el Palmar	759	0	759	274	0	274	2,77	0	2,77
	19.6. el Perellonet	1.407	1	1.406	664	1	663	2,12	1	2,12
	19.7. la Torre	4.706	0	4.706	1.974	0	1.974	2,38	0	2,38
	19.8. Faitanar	1.061	0	1.061	575	0	575	1,85	0	1,85

Fuente: Padrón Municipal de Habitantes a 1 de enero de 2017.

Font: Padró Municipal d'Habitants a 1 de gener de 2017

7.12. Número de hojas familiares según tamaño por distrito

7.12. Nombre de fulls familiars segons grandària per districte

	Total	1	2	3	4	5	6	>=7
València	326.980	106.446	88.371	62.357	47.916	13.650	4.510	3.730
1. Ciutat Vella	12.584	5.802	3.237	1.697	1.191	409	137	111
2. l'Eixample	18.573	7.143	4.834	2.930	2.306	901	279	180
3. Extramurs	21.032	7.918	5.627	3.459	2.707	848	258	215
4. Campanar	15.174	4.538	4.083	3.063	2.451	706	178	155
5. la Saïdia	19.620	6.668	5.471	3.605	2.592	773	284	227
6. el Pla del Real	12.123	3.970	3.105	2.081	1.752	789	260	166
7. l'Olivereta	20.279	6.902	5.573	3.722	2.677	855	299	251
8. Patraix	23.372	6.727	6.464	4.961	3.917	841	276	186
9. Jesús	21.405	6.484	5.946	4.520	3.198	747	255	255
10. Quatre Carreres	29.883	9.112	8.209	5.961	4.487	1.265	458	391
11. Poblats Marítims	23.323	7.721	6.277	4.467	3.289	888	319	362
12. Camins al Grau	26.348	8.099	6.872	5.220	4.373	1.149	368	267
13. Algirós	15.723	5.255	4.393	2.943	2.252	566	169	145
14. Benimaclet	12.217	4.060	3.361	2.354	1.721	468	145	108
15. Rascanya	20.462	5.794	5.400	4.203	3.354	969	375	367
16. Benicalap	18.271	5.313	4.948	3.743	3.031	788	255	193
17. Pobles del Nord	2.496	696	613	518	470	132	41	26
18. Pobles de l'Oest	5.687	1.612	1.617	1.213	924	214	58	49
19. Pobles del Sud	8.408	2.632	2.341	1.697	1.224	342	96	76

Fuente: Padrón Municipal de Habitantes a 1 de enero de 2017.

Font: Padró Municipal d'Habitants a 1 de gener de 2017

Porcentaje de hojas familiares con 4 y más personas respecto del total de hojas familiares por distrito
 Percentatge de fulls familiars amb 4 i més persones respecte del total de fulls familiars per districte

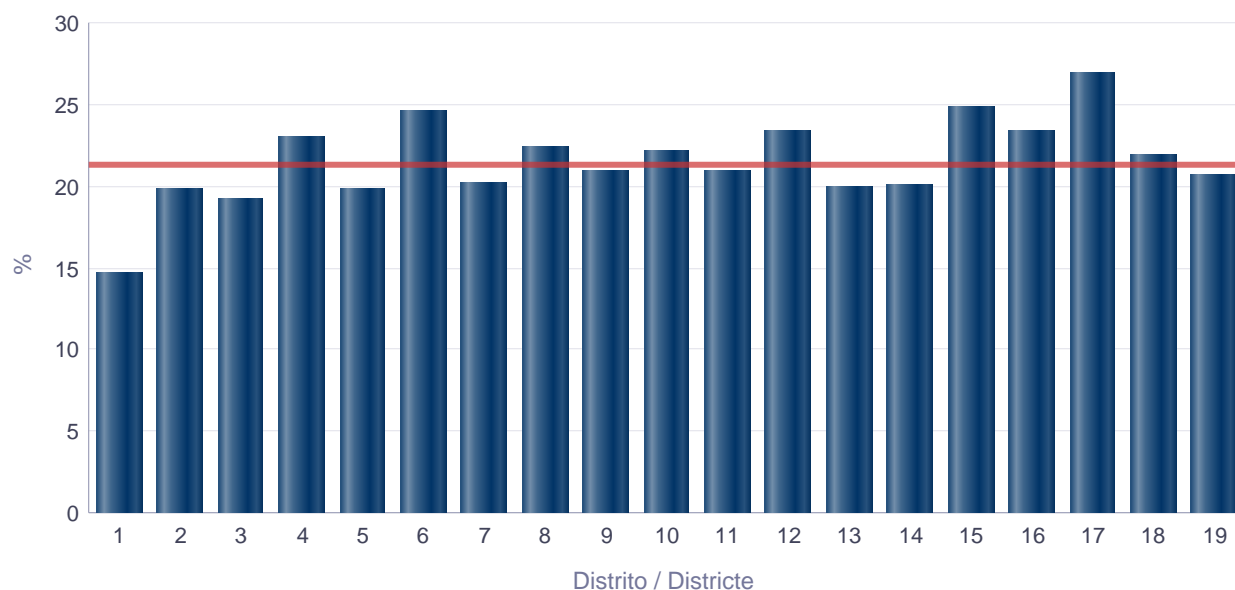

7.13. Número de hojas familiares según tamaño por barrio

7.13. Nombre de fulls familiars segons grandària per barri

		Total	1	2	3	4	5	6	>=7
València		326.980	106.446	88.371	62.357	47.916	13.650	4.510	3.730
1. Ciutat Vella	1.1. la Seu	1.345	619	344	180	137	41	17	7
	1.2. la Xerea	1.677	684	453	239	169	73	35	24
	1.3. el Carme	3.211	1.565	848	422	257	71	26	22
	1.4. el Pilar	2.149	1.039	557	273	189	61	14	16
	1.5. el Mercat	1.749	880	417	214	156	50	14	18
	1.6. Sant Francesc	2.453	1.015	618	369	283	113	31	24
2. l'Eixample	2.1. Russafa	10.972	4.538	2.903	1.706	1.211	379	134	101
	2.2. el Pla del Remei	2.726	892	670	446	414	207	64	33
	2.3. Gran Via	4.875	1.713	1.261	778	681	315	81	46
3. Extramurs	3.1. el Botànic	2.938	1.291	744	428	326	100	26	23
	3.2. la Roqueta	2.075	911	551	280	216	65	26	26
	3.3. la Petxina	6.365	2.252	1.692	1.125	855	273	93	75
	3.4. Arrancapins	9.654	3.464	2.640	1.626	1.310	410	113	91
4. Campanar	4.1. Campanar	4.678	1.350	1.313	1.002	723	202	47	41
	4.2. les Tendetes	2.276	781	674	425	269	85	21	21
	4.3. el Calvari	2.125	781	662	361	184	74	31	32
	4.4. Sant Pau	6.095	1.626	1.434	1.275	1.275	345	79	61
5. la Saïdia	5.1. Marxalenes	4.479	1.447	1.329	857	545	190	69	42
	5.2. Morvedre	4.226	1.463	1.197	790	526	146	55	49
	5.3. Trinitat	3.526	1.395	940	596	386	123	47	39
	5.4. Tormos	3.475	1.137	920	631	532	144	62	49
	5.5. Sant Antoni	3.914	1.226	1.085	731	603	170	51	48
6. el Pla del Real	6.1. Exposició	2.592	827	659	441	355	191	71	48
	6.2. Mestalla	6.059	2.089	1.550	1.067	883	324	94	52
	6.3. Jaume Roig	2.412	699	621	399	354	222	68	49
	6.4. Ciutat Universitària	1.060	355	275	174	160	52	27	17
7. l'Olivereta	7.1. Nou Moles	11.116	3.873	3.095	2.022	1.409	443	141	133
	7.2. Soternes	2.103	702	567	407	295	78	29	25
	7.3. Tres Forques	3.742	1.346	1.045	649	416	167	70	49
	7.4. la Font Santa	1.340	424	336	243	194	81	30	32
	7.5. la Llum	1.978	557	530	401	363	86	29	12
8. Patraix	8.1. Patraix	10.349	3.361	2.890	1.977	1.525	376	124	96
	8.2. Sant Isidre	3.815	917	1.003	926	785	129	34	21
	8.3. Vara de Quart	4.168	1.086	1.227	950	666	147	60	32
	8.4. Safranar	3.565	895	962	802	710	135	41	20
	8.5. Favara	1.475	468	382	306	231	54	17	17
9. Jesús	9.1. la Raiosa	6.497	2.204	1.797	1.229	865	224	85	93
	9.2. l'Hort de Senabre	6.736	1.845	1.852	1.503	1.108	252	90	86
	9.3. la Creu Coberta	2.461	662	693	575	393	95	22	21
	9.4. Sant Marcel·lí	4.156	1.269	1.221	863	574	137	46	46
	9.5. Camí Real	1.555	504	383	350	258	39	12	9
10. Quatre Carreres	10.1. Mont-Olivet	8.263	2.819	2.333	1.471	1.034	361	129	116
	10.2. en Corts	5.007	1.704	1.347	937	647	216	80	76
	10.3. Malilla	8.734	2.276	2.455	1.955	1.577	302	104	65
	10.4. Fonteta de Sant Lluís	1.138	309	324	255	163	52	22	13
	10.5. na Rovella	2.950	794	811	595	410	179	77	84
	10.6. la Punta	1.067	383	280	197	125	42	15	25
	10.7. Ciutat de les Arts i de les Ciències	2.724	827	659	551	531	113	31	12
11. Poblat Marítims	11.1. el Grau	3.774	1.207	972	732	603	162	47	51
	11.2. el Cabanyal- el Canyamellar	8.603	3.268	2.248	1.462	1.027	317	123	158
	11.3. la Malva-rosa	5.432	1.651	1.577	1.141	748	180	69	66
	11.4. Beteró	3.160	875	832	686	566	123	38	40
	11.5. Natzaret	2.354	720	648	446	345	106	42	47
12. Camins al Grau	12.1. Aiora	10.200	3.146	2.778	2.003	1.624	372	157	120

		Total	1	2	3	4	5	6	>=7
12. Camins al Grau	12.2. Albors	3.647	1.263	964	671	504	164	57	24
	12.3. la Creu del Grau	6.049	1.893	1.614	1.232	919	240	76	75
	12.4. Camí Fondo	1.877	593	506	388	256	84	28	22
	12.5. Penya-roja	4.575	1.204	1.010	926	1.070	289	50	26
13. Algirós	13.1. l'Illa Perduda	3.635	1.094	1.060	721	581	118	34	27
	13.2. Ciutat Jardí	5.271	1.837	1.524	963	707	156	48	36
	13.3. l'Amistat	3.094	1.114	852	565	364	115	36	48
	13.4. la Bega Baixa	2.330	751	611	431	367	114	36	20
	13.5. la Carrasca	1.393	459	346	263	233	63	15	14
14. Benimaclet	14.1. Benimaclet	10.088	3.529	2.783	1.837	1.324	393	124	98
	14.2. Camí de Vera	2.129	531	578	517	397	75	21	10
15. Rascanya	15.1. Orriols	6.347	2.038	1.705	1.152	859	298	141	154
	15.2. Torrefiel	10.192	2.813	2.862	2.136	1.550	462	189	180
	15.3. Sant Llorenç	3.923	943	833	915	945	209	45	33
16. Benicalap	16.1. Benicalap	16.043	4.715	4.320	3.299	2.657	676	215	161
	16.2. Ciutat Fallera	2.228	598	628	444	374	112	40	32
17. Pobles del Nord	17.1. Benifaraig	408	117	109	84	74	17	5	2
	17.2. Poble Nou	347	116	91	64	45	14	8	9
	17.3. Carpesa	474	120	120	127	80	16	6	5
	17.4. Cases de Bàrcena	157	57	46	30	14	3	5	2
	17.5. Mauella	26	13	6	6	1	0	0	0
	17.6. Massarrojos	808	196	169	156	209	65	7	6
	17.7. Borbotó	276	77	72	51	47	17	10	2
18. Pobles de l'Oest	18.1. Benimàmet	5.250	1.493	1.502	1.118	844	196	54	43
	18.2. Beniferri	437	119	115	95	80	18	4	6
19. Pobles del Sud	19.1. el Forn d'Alcedo	479	121	150	99	73	26	6	4
	19.2. el Castellar-l'Oliverar	2.660	659	760	598	482	100	34	27
	19.3. Pinedo	996	274	277	218	163	40	13	11
	19.4. el Saler	787	322	189	128	101	36	10	1
	19.5. el Palmar	274	60	73	60	52	18	7	4
	19.6. el Perellonet	663	285	165	105	77	25	3	3
	19.7. la Torre	1.974	618	569	415	238	91	21	22
	19.8. Faitanar	575	293	158	74	38	6	2	4

Fuente: Padrón Municipal de Habitantes a 1 de enero de 2017.

Font: Padró Municipal d'Habitants a 1 de gener de 2017

7.14.1. Número de hojas familiares según composición (I) por distrito**7.14.1. Nombre de fulls familiars segons composició (I) per districte**

	Hojas	Alguien / Algú de 0- 15	Alguien / Algú de 16-24	Alguien / Algú de 25-64	Alguien / Algú >=65	Alguien / Algú >=80
València	326.980	75.685	52.716	253.315	117.368	42.230
1. Ciutat Vella	12.584	2.117	1.462	9.816	4.164	1.594
2. l'Eixample	18.573	3.839	2.432	13.909	7.338	3.110
3. Extramurs	21.032	4.231	2.895	15.621	8.341	3.548
4. Campanar	15.174	3.991	2.222	12.063	5.251	1.515
5. la Saïdia	19.620	4.131	3.131	14.677	7.721	2.899
6. el Pla del Real	12.123	2.732	2.081	8.971	5.066	1.815
7. l'Olivereta	20.279	4.357	3.285	15.108	7.990	3.273
8. Patraix	23.372	5.606	4.059	18.525	8.148	2.807
9. Jesús	21.405	4.856	3.560	16.689	7.514	2.608
10. Cuatre Carreres	29.883	7.277	5.001	23.214	10.897	3.750
11. Pobles Marítims	23.323	5.372	3.845	18.128	8.264	3.056
12. Camins al Grau	26.348	7.007	4.523	21.078	8.318	2.826
13. Algirós	15.723	2.904	2.645	11.846	6.114	1.973
14. Benimaclet	12.217	2.374	2.131	9.470	4.301	1.485
15. Rascanya	20.462	5.667	3.586	16.334	6.674	2.284
16. Benicalap	18.271	5.008	3.118	14.706	5.700	1.833
17. Pobles del Nord	2.496	688	435	1.969	895	317
18. Pobles de l'Oest	5.687	1.527	934	4.576	1.765	564
19. Pobles del Sud	8.408	2.001	1.371	6.615	2.907	973

Fuente: Padrón Municipal de Habitantes a 1 de enero de 2017.

Font: Padró Municipal d'Habitants a 1 de gener de 2017

7.14.2. Número de hojas familiares según composición (II) por distrito**7.14.2. Nombre de fulls familiars segons composició (II) per districte**

	Hojas	Solamente / Solament 0-24	Solamente / Solament >=65	Solamente / Solament >=80
València	326.980	2.822	69.682	28.720
1. Ciutat Vella	12.584	207	2.513	1.077
2. l'Eixample	18.573	127	4.474	2.106
3. Extramurs	21.032	211	5.103	2.389
4. Campanar	15.174	101	2.950	1.031
5. la Saïdia	19.620	172	4.676	1.999
6. el Pla del Real	12.123	207	2.890	1.194
7. l'Olivereta	20.279	144	4.951	2.280
8. Patraix	23.372	113	4.656	1.842
9. Jesús	21.405	124	4.534	1.808
10. Cuatre Carreres	29.883	184	6.397	2.529
11. Pobles Marítims	23.323	183	4.933	2.116
12. Camins al Grau	26.348	194	4.999	1.948
13. Algirós	15.723	274	3.549	1.348
14. Benimaclet	12.217	202	2.505	1.016
15. Rascanya	20.462	134	3.922	1.571
16. Benicalap	18.271	117	3.388	1.261
17. Pobles del Nord	2.496	15	503	205
18. Pobles de l'Oest	5.687	50	1.036	368
19. Pobles del Sud	8.408	63	1.703	632

Fuente: Padrón Municipal de Habitantes a 1 de enero de 2017.

Font: Padró Municipal d'Habitants a 1 de gener de 2017

7.15.1. Número de hojas familiares según composición (I) por barrio

7.15.1. Nombre de fulls familiars segons composició (I) per barri

		Hojas	Algúen / Algú de 0- 15	Algúen / Algú de 16-24	Algúen / Algú de 25-64	Algúen / Algú >=65	Algúen / Algú >=80
València		326.980	75.685	52.716	253.315	117.368	42.230
1. Ciutat Vella	1.1. la Seu	1.345	239	173	1.063	399	141
	1.2. la Xerea	1.677	296	233	1.272	669	252
	1.3. el Carme	3.211	526	296	2.540	945	365
	1.4. el Pilar	2.149	364	215	1.775	582	213
	1.5. el Mercat	1.749	283	208	1.406	502	188
	1.6. Sant Francesc	2.453	409	337	1.760	1.067	435
2. l'Eixample	2.1. Russafa	10.972	2.162	1.318	8.398	3.885	1.657
	2.2. el Pla del Remei	2.726	593	427	1.975	1.288	526
	2.3. Gran Via	4.875	1.084	687	3.536	2.165	927
3. Extramurs	3.1. el Botànic	2.938	543	353	2.230	1.024	420
	3.2. la Roqueta	2.075	347	264	1.564	738	337
	3.3. la Petxina	6.365	1.392	925	4.752	2.571	1.143
	3.4. Arrancapins	9.654	1.949	1.353	7.075	4.008	1.648
4. Campanar	4.1. Campanar	4.678	949	704	3.528	1.985	538
	4.2. les Tendetes	2.276	402	348	1.711	926	284
	4.3. el Calvari	2.125	371	291	1.539	898	391
	4.4. Sant Pau	6.095	2.269	879	5.285	1.442	302
5. la Saïdia	5.1. Marxalenes	4.479	866	724	3.220	1.995	721
	5.2. Morvedre	4.226	907	625	3.181	1.604	648
	5.3. Trinitat	3.526	646	488	2.549	1.473	576
	5.4. Tormos	3.475	832	658	2.703	1.195	462
	5.5. Sant Antoni	3.914	880	636	3.024	1.454	492
6. el Pla del Real	6.1. Exposició	2.592	562	463	1.877	1.189	406
	6.2. Mestalla	6.059	1.356	986	4.598	2.257	833
	6.3. Jaume Roig	2.412	579	446	1.725	1.149	410
	6.4. Ciutat Universitària	1.060	235	186	771	471	166
7. l'Olivereta	7.1. Nou Moles	11.116	2.238	1.796	8.160	4.471	1.838
	7.2. Soternes	2.103	499	307	1.577	825	316
	7.3. Tres Forques	3.742	796	548	2.777	1.523	684
	7.4. la Font Santa	1.340	366	246	1.041	485	195
	7.5. la Llum	1.978	458	388	1.553	686	240
8. Patraix	8.1. Patraix	10.349	2.289	1.662	7.818	4.001	1.586
	8.2. Sant Isidre	3.815	1.085	807	3.269	1.015	287
	8.3. Vara de Quart	4.168	826	740	3.231	1.641	487
	8.4. Safranar	3.565	1.037	602	2.986	1.044	304
	8.5. Favara	1.475	369	248	1.221	447	143
9. Jesús	9.1. la Raiosa	6.497	1.405	964	4.925	2.385	905
	9.2. l'Hort de Senabre	6.736	1.569	1.263	5.304	2.371	764
	9.3. la Creu Coberta	2.461	506	451	1.971	840	285
	9.4. Sant Marcel·lí	4.156	884	671	3.147	1.581	559
	9.5. Camí Real	1.555	492	211	1.342	337	95
10. Quatre Carreres	10.1. Mont-Olivet	8.263	1.760	1.254	6.023	3.396	1.364
	10.2. en Corts	5.007	1.120	852	3.811	1.839	703
	10.3. Malilla	8.734	2.301	1.489	6.941	3.068	833
	10.4. Fonteta de Sant Lluís	1.138	280	217	881	423	134
	10.5. na Rovella	2.950	690	544	2.285	1.329	448
	10.6. la Punta	1.067	255	161	854	342	156
	10.7. Ciutat de les Arts i de les Ciències	2.724	871	484	2.419	500	112
11. Poblat Marítims	11.1. el Grau	3.774	991	619	3.079	1.138	393
	11.2. el Cabanyal- el Canyamelar	8.603	1.859	1.296	6.483	3.237	1.328
	11.3. la Malva-rosa	5.432	1.167	861	4.201	1.982	685
	11.4. Beteró	3.160	755	658	2.553	1.029	325
	11.5. Natzaret	2.354	600	411	1.812	878	325
12. Camins al Grau	12.1. Aiora	10.200	2.486	1.817	8.007	3.377	1.268

		Hojas	Alguien / Algú de 0- 15	Alguien / Algú de 16-24	Alguien / Algú de 25-64	Alguien / Algú >=65	Alguien / Algú >=80
12. Camins al Grau	12.2. Albors	3.647	772	599	2.779	1.364	462
	12.3. la Creu del Grau	6.049	1.527	983	4.797	1.999	664
	12.4. Camí Fondo	1.877	425	330	1.473	654	246
	12.5. Penya-roja	4.575	1.797	794	4.022	924	186
13. Algirós	13.1. l'Illa Perduda	3.635	766	583	2.768	1.415	518
	13.2. Ciutat Jardí	5.271	810	836	3.944	2.072	536
	13.3. l'Amistat	3.094	574	493	2.271	1.225	467
	13.4. la Bega Baixa	2.330	477	441	1.754	935	325
	13.5. la Carrasca	1.393	277	292	1.109	467	127
14. Benimaclet	14.1. Benimaclet	10.088	1.944	1.663	7.713	3.615	1.306
	14.2. Camí de Vera	2.129	430	468	1.757	686	179
15. Rascanya	15.1. Orriols	6.347	1.496	1.117	4.788	2.382	941
	15.2. Torrefiel	10.192	2.601	1.765	8.049	3.546	1.180
	15.3. Sant Llorenç	3.923	1.570	704	3.497	746	163
16. Benicalap	16.1. Benicalap	16.043	4.434	2.669	12.956	4.930	1.578
	16.2. Ciutat Fallera	2.228	574	449	1.750	770	255
17. Pobles del Nord	17.1. Benifaraig	408	101	66	320	145	63
	17.2. Poble Nou	347	69	60	262	139	40
	17.3. Carpesa	474	108	82	364	209	73
	17.4. Cases de Bàrcena	157	27	17	114	65	31
	17.5. Mauella	26	3	2	17	14	6
	17.6. Massarrojos	808	300	160	687	202	68
	17.7. Borbotó	276	80	48	205	121	36
18. Pobles de l'Oest	18.1. Benimàmet	5.250	1.389	867	4.188	1.669	545
	18.2. Beniferri	437	138	67	388	96	19
19. Pobles del Sud	19.1. el Forn d'Alcedo	479	120	85	354	185	69
	19.2. el Castellar-l'Oliverar	2.660	703	470	2.050	1.013	381
	19.3. Pinedo	996	234	192	765	385	141
	19.4. el Saler	787	189	125	642	225	56
	19.5. el Palmar	274	57	45	193	155	60
	19.6. el Perellonet	663	152	93	558	167	31
	19.7. la Torre	1.974	431	311	1.532	704	210
	19.8. Faitanar	575	115	50	521	73	25

Fuente: Padrón Municipal de Habitantes a 1 de enero de 2017.

Font: Padró Municipal d'Habitants a 1 de gener de 2017

7.15.2. Número de hojas familiares según composición (II) por barrio

7.15.2. Nombre de fulls familiars segons composició (II) per barri

		Hojas	Solo / Només de 0-24	Solo / Només de >=65	Solo / Només de >=80
València		326.980	2.822	69.682	28.720
1. Ciutat Vella	1.1. la Seu	1.345	26	253	93
	1.2. la Xerea	1.677	14	384	159
	1.3. el Carme	3.211	54	604	254
	1.4. el Pilar	2.149	32	338	144
	1.5. el Mercat	1.749	32	302	121
	1.6. Sant Francesc	2.453	49	632	306
2. l'Eixample	2.1. Russafa	10.972	87	2.456	1.156
	2.2. el Pla del Remei	2.726	12	728	345
	2.3. Gran Via	4.875	28	1.290	605
3. Extramurs	3.1. el Botànic	2.938	50	645	299
	3.2. la Roqueta	2.075	43	458	229
	3.3. la Petxina	6.365	53	1.530	748
	3.4. Arrancapins	9.654	65	2.470	1.113
4. Campanar	4.1. Campanar	4.678	24	1.098	365
	4.2. les Tendetes	2.276	23	531	197
	4.3. el Calvari	2.125	20	560	293
	4.4. Sant Pau	6.095	34	761	176
5. la Saïdia	5.1. Marxalenes	4.479	24	1.209	518
	5.2. Morvedre	4.226	34	992	439
	5.3. Trinitat	3.526	57	897	411
	5.4. Tormos	3.475	34	723	314
	5.5. Sant Antoni	3.914	23	855	317
6. el Pla del Real	6.1. Exposició	2.592	56	650	261
	6.2. Mestalla	6.059	86	1.348	567
	6.3. Jaume Roig	2.412	41	633	259
	6.4. Ciutat Universitària	1.060	24	259	107
7. l'Olivereta	7.1. Nou Moles	11.116	70	2.851	1.301
	7.2. Soternes	2.103	13	504	226
	7.3. Tres Forques	3.742	32	918	458
	7.4. la Font Santa	1.340	16	274	133
	7.5. la Llum	1.978	13	404	162
8. Patraix	8.1. Patraix	10.349	59	2.432	1.075
	8.2. Sant Isidre	3.815	14	525	172
	8.3. Vara de Quart	4.168	22	898	321
	8.4. Safranar	3.565	9	562	190
	8.5. Favara	1.475	9	239	84
9. Jesús	9.1. la Raiosa	6.497	41	1.511	661
	9.2. l'Hort de Senabre	6.736	37	1.375	500
	9.3. la Creu Coberta	2.461	11	474	189
	9.4. Sant Marcel·lí	4.156	27	971	392
	9.5. Camí Real	1.555	8	203	66
10. Quatre Carreres	10.1. Mont-Olivet	8.263	57	2.157	976
	10.2. en Corts	5.007	33	1.150	500
	10.3. Malilla	8.734	36	1.736	553
	10.4. Fonteta de Sant Lluís	1.138	6	246	86
	10.5. na Rovella	2.950	20	636	240
	10.6. la Punta	1.067	11	195	102
	10.7. Ciutat de les Arts i de les Ciències	2.724	21	277	72
11. Poblat Marítims	11.1. el Grau	3.774	28	654	278
	11.2. el Cabanyal- el Canyamelar	8.603	72	2.015	923
	11.3. la Malva-rosa	5.432	31	1.185	485
	11.4. Beteró	3.160	33	563	203
	11.5. Natzaret	2.354	19	516	227
12. Camins al Grau	12.1. Aiora	10.200	87	2.075	896

		Hojas	Solo / Només de 0-24	Solo / Només de >=65	Solo / Només de >=80
12. Camins al Grau	12.2. Albors	3.647	33	817	314
	12.3. la Creu del Grau	6.049	32	1.207	460
	12.4. Camí Fondo	1.877	15	382	157
	12.5. Penya-roja	4.575	27	518	121
13. Algirós	13.1. l'Illa Perduda	3.635	27	825	359
	13.2. Ciutat Jardí	5.271	106	1.205	379
	13.3. l'Amistat	3.094	59	752	324
	13.4. la Bega Baixa	2.330	56	514	207
	13.5. la Carrasca	1.393	26	253	79
14. Benimaclet	14.1. Benimaclet	10.088	186	2.158	902
	14.2. Camí de Vera	2.129	16	347	114
15. Rascanya	15.1. Orriols	6.347	52	1.478	666
	15.2. Torrefiel	10.192	63	2.045	810
	15.3. Sant Llorenç	3.923	19	399	95
16. Benicalap	16.1. Benicalap	16.043	99	2.935	1.093
	16.2. Ciutat Fallera	2.228	18	453	168
17. Pobles del Nord	17.1. Benifaraig	408	4	82	40
	17.2. Poble Nou	347	4	79	26
	17.3. Carpesa	474	1	106	45
	17.4. Cases de Bàrcena	157	0	42	19
	17.5. Mauella	26	1	8	5
	17.6. Massarrojos	808	4	117	47
	17.7. Borbotó	276	1	69	23
18. Pobles de l'Oest	18.1. Benimàmet	5.250	48	990	359
	18.2. Beniferri	437	2	46	9
19. Pobles del Sud	19.1. el Forn d'Alcedo	479	5	117	47
	19.2. el Castellar-l'Oliverar	2.660	10	591	265
	19.3. Pinedo	996	2	225	87
	19.4. el Saler	787	13	130	34
	19.5. el Palmar	274	3	77	26
	19.6. el Perellonet	663	3	102	18
	19.7. la Torre	1.974	16	419	140
	19.8. Faitanar	575	11	42	15

Fuente: Padrón Municipal de Habitantes a 1 de enero de 2017.

Font: Padró Municipal d'Habitants a 1 de gener de 2017

7.16. Número de hojas familiares según número de menores de 18 años por distrito

7.16. Nombre de fulls familiars segons nombre de menors de 18 anys per districte

	Total	0	1	2	3	4	5	6 y más
València	326.980	243.301	45.935	30.706	5.512	1.045	286	195
1. Ciutat Vella	12.584	10.282	1.239	835	183	31	10	4
2. l'Eixample	18.573	14.346	2.103	1.635	397	70	15	7
3. Extramurs	21.032	16.340	2.508	1.753	332	67	20	12
4. Campanar	15.174	10.872	2.202	1.708	320	54	14	4
5. la Saïdia	19.620	15.061	2.639	1.552	288	49	20	11
6. el Pla del Real	12.123	9.098	1.411	1.148	381	51	23	11
7. l'Olivereta	20.279	15.393	2.903	1.614	275	61	23	10
8. Patraix	23.372	17.077	3.570	2.376	296	41	9	3
9. Jesús	21.405	15.997	3.119	1.969	258	46	9	7
10. Cuatre Carreres	29.883	21.825	4.534	2.879	490	109	20	26
11. Poblats Marítims	23.323	17.374	3.224	2.122	399	124	40	40
12. Camins al Grau	26.348	18.624	4.078	3.007	533	79	19	8
13. Algirós	15.723	12.464	1.848	1.173	189	30	10	9
14. Benimaclet	12.217	9.537	1.545	932	164	25	9	5
15. Rascanya	20.462	14.234	3.360	2.268	449	99	23	29
16. Benicalap	18.271	12.803	3.047	2.037	309	58	12	5
17. Pobles del Nord	2.496	1.743	384	298	60	7	3	1
18. Pobles de l'Oest	5.687	4.011	947	623	80	23	2	1
19. Pobles del Sud	8.408	6.220	1.274	777	109	21	5	2

Fuente: Padrón Municipal de Habitantes a 1 de enero de 2017.

Font: Padró Municipal d'Habitants a 1 de gener de 2017.

Porcentaje de hojas familiares sin ningún menor
 Percentatge de fulls familiars sense cap menor

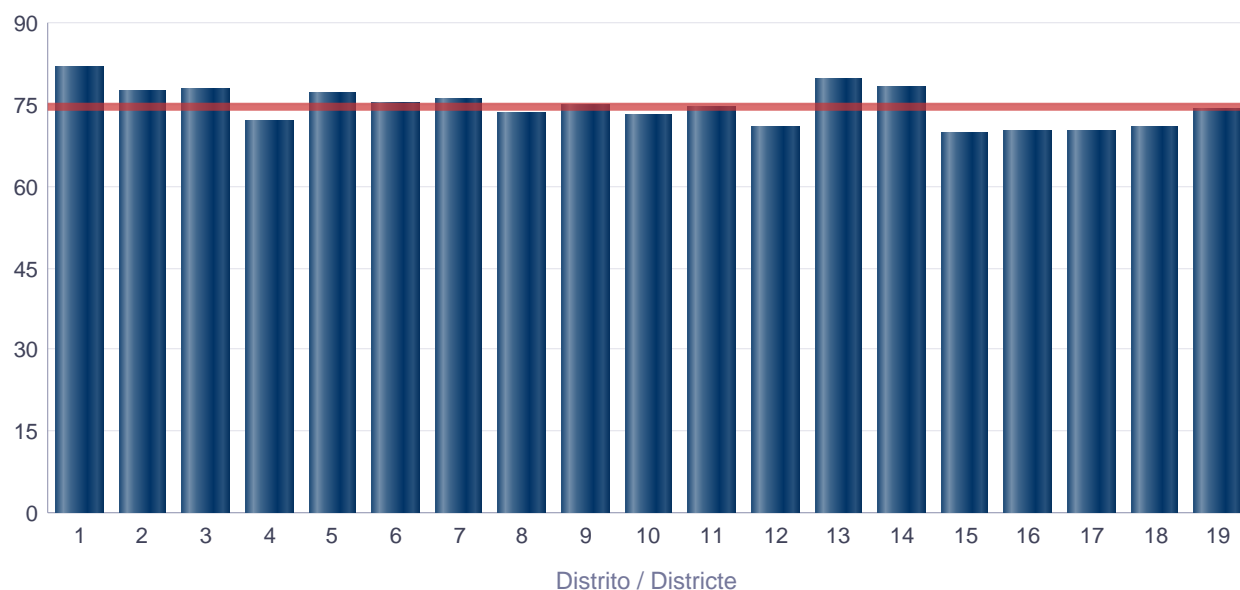

7.17. Número de hojas familiares según número de menores de 18 años por barrio

7.17. Nombre de fulls familiars segons nombre de menors de 18 anys per barri

		Total	0	1	2	3	4	5	6 y más
València		326.980	243.301	45.935	30.706	5.512	1.045	286	195
1. Ciutat Vella	1.1. la Seu	1.345	1.072	148	106	14	4	1	0
	1.2. la Xerea	1.677	1.354	159	108	42	10	1	3
	1.3. el Carme	3.211	2.645	344	181	38	3	0	0
	1.4. el Pilar	2.149	1.766	213	145	21	2	2	0
	1.5. el Mercat	1.749	1.438	172	113	19	4	3	0
	1.6. Sant Francesc	2.453	2.007	203	182	49	8	3	1
2. l'Eixample	2.1. Russafa	10.972	8.597	1.309	865	160	30	8	3
	2.2. el Pla del Remei	2.726	2.061	276	277	88	17	4	3
	2.3. Gran Via	4.875	3.688	518	493	149	23	3	1
3. Extramurs	3.1. el Botànic	2.938	2.339	320	215	51	7	2	4
	3.2. la Roqueta	2.075	1.679	214	153	26	2	1	0
	3.3. la Petxina	6.365	4.828	820	563	113	28	9	4
	3.4. Arrancapins	9.654	7.494	1.154	822	142	30	8	4
4. Campanar	4.1. Campanar	4.678	3.644	561	396	67	8	2	0
	4.2. les Tendetes	2.276	1.825	281	143	22	3	2	0
	4.3. el Calvari	2.125	1.720	264	109	17	10	4	1
	4.4. Sant Pau	6.095	3.683	1.096	1.060	214	33	6	3
5. la Saïdia	5.1. Marxalenes	4.479	3.509	598	297	63	6	4	2
	5.2. Morvedre	4.226	3.232	578	349	57	4	3	3
	5.3. Trinitat	3.526	2.828	408	234	43	9	3	1
	5.4. Tormos	3.475	2.538	529	322	62	18	6	0
	5.5. Sant Antoni	3.914	2.954	526	350	63	12	4	5
6. el Pla del Real	6.1. Exposició	2.592	1.975	267	229	98	16	5	2
	6.2. Mestalla	6.059	4.563	755	560	157	13	7	4
	6.3. Jaume Roig	2.412	1.757	271	256	100	16	8	4
	6.4. Ciutat Universitària	1.060	803	118	103	26	6	3	1
7. l'Olivetera	7.1. Nou Moles	11.116	8.581	1.547	817	132	26	10	3
	7.2. Soternes	2.103	1.565	297	206	29	5	1	0
	7.3. Tres Forques	3.742	2.852	534	271	61	17	4	3
	7.4. la Font Santa	1.340	943	218	132	28	8	7	4
	7.5. la Llum	1.978	1.452	307	188	25	5	1	0
8. Patraix	8.1. Patraix	10.349	7.789	1.485	925	130	15	4	1
	8.2. Sant Isidre	3.815	2.578	700	485	45	6	0	1
	8.3. Vara de Quart	4.168	3.229	537	341	47	11	3	0
	8.4. Safranar	3.565	2.418	613	472	52	9	1	0
	8.5. Favara	1.475	1.063	235	153	22	0	1	1
9. Jesús	9.1. la Raiosa	6.497	4.946	886	570	75	14	3	3
	9.2. l'Hort de Senabre	6.736	4.974	1.004	647	91	13	5	2
	9.3. la Creu Coberta	2.461	1.884	348	199	26	3	0	1
	9.4. Sant Marcel·lí	4.156	3.164	583	342	52	13	1	1
	9.5. Camí Real	1.555	1.029	298	211	14	3	0	0
10. Quatre Carreres	10.1. Mont-Olivet	8.263	6.310	1.174	606	129	25	11	8
	10.2. en Corts	5.007	3.757	725	423	82	13	3	4
	10.3. Malilla	8.734	6.183	1.407	1.017	106	21	0	0
	10.4. Fonteta de Sant Lluís	1.138	829	161	124	16	6	1	1
	10.5. na Rovella	2.950	2.194	411	234	79	21	4	7
	10.6. la Punta	1.067	793	159	78	20	10	1	6
	10.7. Ciutat de les Arts i de les Ciències	2.724	1.759	497	397	58	13	0	0
11. Poblat	11.1. el Grau	3.774	2.689	589	419	61	10	4	2

		Total	0	1	2	3	4	5	6 y más
11. Poblats Marítims	11.2. el Cabanyal-el Canyameler	8.603	6.549	1.102	698	152	60	22	20
	11.3. la Malva-rosa	5.432	4.145	721	460	74	19	2	11
	11.4. Beteró	3.160	2.296	463	321	57	14	6	3
	11.5. Natzaret	2.354	1.695	349	224	55	21	6	4
12. Camins al Grau	12.1. Aiora	10.200	7.421	1.545	1.032	166	26	5	5
	12.2. Albors	3.647	2.772	503	304	53	15	0	0
	12.3. la Creu del Grau	6.049	4.376	959	595	92	18	8	1
	12.4. Camí Fondo	1.877	1.397	276	165	33	4	2	0
	12.5. Penya-roja	4.575	2.658	795	911	189	16	4	2
13. Algirós	13.1. l'Illa Perduda	3.635	2.787	475	328	34	7	2	2
	13.2. Ciutat Jardí	5.271	4.357	539	312	57	4	1	1
	13.3. l'Amistat	3.094	2.456	396	192	33	10	3	4
	13.4. la Bega Baixa	2.330	1.789	274	221	37	6	2	1
	13.5. la Carrasca	1.393	1.075	164	120	28	3	2	1
14. Benimaclet	14.1. Benimaclet	10.088	7.919	1.229	766	142	20	8	4
	14.2. Camí de Vera	2.129	1.618	316	166	22	5	1	1
15. Rascanya	15.1. Orriols	6.347	4.682	955	510	141	35	8	16
	15.2. Torrefiel	10.192	7.341	1.630	977	185	38	12	9
	15.3. Sant Llorenç	3.923	2.211	775	781	123	26	3	4
16. Benicalap	16.1. Benicalap	16.043	11.218	2.685	1.812	266	47	10	5
	16.2. Ciutat Fallera	2.228	1.585	362	225	43	11	2	0
17. Pobles del Nord	17.1. Benifaraig	408	297	55	49	6	1	0	0
	17.2. Poble Nou	347	272	45	21	5	3	0	1
	17.3. Carpesa	474	355	76	39	3	1	0	0
	17.4. Cases de Bàrcena	157	128	16	9	4	0	0	0
	17.5. Mauella	26	23	2	1	0	0	0	0
	17.6. Massarrojos	808	480	137	148	38	2	3	0
	17.7. Borbotó	276	188	53	31	4	0	0	0
18. Pobles de l'Oest	18.1. Benimàmet	5.250	3.725	859	568	73	23	1	1
	18.2. Beniferri	437	286	88	55	7	0	1	0
19. Pobles del Sud	19.1. el Forn d'Alcedo	479	349	73	51	4	2	0	0
	19.2. el Castellar-l'Oliverar	2.660	1.886	430	301	35	4	3	1
	19.3. Pinedo	996	741	147	96	10	2	0	0
	19.4. el Saler	787	577	114	84	11	1	0	0
	19.5. el Palmar	274	215	36	21	2	0	0	0
	19.6. el Perellonet	663	489	113	53	8	0	0	0
	19.7. la Torre	1.974	1.508	280	136	35	12	2	1
	19.8. Faitanar	575	455	81	35	4	0	0	0

Fuente: Padrón Municipal de Habitantes a 1 de enero de 2017.

Font: Padró Municipal d'Habitants a 1 de gener de 2017.

7.18. Población en hojas familiares según edad, sexo y número de personas en la hoja
7.18. Població en fulls familiars segons edat, sexe i nombre de persones al full

	Total	Total Varones	Varones					Total Mujeres	Mujeres				
			1 persona	2 personas	3 personas	4 personas	5 y más personas		1 persona	2 personas	3 personas	4 personas	5 y más personas
Total	787.504	375.574	44.597	80.747	90.563	95.966	63.701	411.930	61.849	95.995	96.508	95.698	61.880
0-4	33.133	17.003		1.076	4.704	6.045	5.178	16.130		1.062	4.347	5.801	4.920
5-9	38.007	19.572		1.100	3.940	8.289	6.243	18.435		1.102	3.841	7.743	5.749
10-14	37.708	19.168		1.159	4.141	8.328	5.540	18.540		1.229	4.107	7.978	5.226
15-19	36.367	18.777	109	1.395	4.352	7.900	5.021	17.590	139	1.415	4.266	7.183	4.587
20-24	39.189	19.778	889	2.321	5.002	6.768	4.798	19.411	990	2.441	4.955	6.539	4.486
25-29	43.344	21.686	2.451	3.844	5.511	5.617	4.263	21.658	2.410	4.484	5.464	5.249	4.051
30-34	49.883	24.887	3.944	5.331	6.537	4.754	4.321	24.996	3.235	5.580	6.795	4.953	4.433
35-39	60.951	30.717	5.248	5.457	8.033	6.660	5.319	30.234	3.530	5.401	8.147	7.745	5.411
40-44	65.718	33.051	5.481	5.161	7.763	9.035	5.611	32.667	3.540	5.433	8.218	9.976	5.500
45-49	62.846	31.162	5.136	4.837	7.186	9.185	4.818	31.684	3.444	5.582	8.389	9.692	4.577
50-54	60.356	29.111	4.696	4.821	7.065	8.582	3.947	31.245	3.451	6.458	8.910	8.691	3.735
55-59	53.921	25.143	3.694	5.142	7.056	6.378	2.873	28.778	3.999	7.881	8.433	5.737	2.728
60-64	46.138	20.830	2.981	6.469	5.989	3.491	1.900	25.308	4.525	9.472	6.385	3.030	1.896
65-69	43.807	19.496	2.646	8.391	4.966	2.103	1.390	24.311	5.336	10.497	5.038	1.873	1.567
70-74	37.557	16.238	2.046	8.356	3.473	1.275	1.088	21.319	5.729	9.806	3.518	1.203	1.063
75-79	29.722	12.183	1.696	6.841	2.302	719	625	17.539	5.982	7.645	2.331	824	757
80-84	24.901	9.500	1.589	5.388	1.558	514	451	15.401	6.656	5.816	1.684	662	583
85-89	15.600	5.068	1.168	2.747	721	220	212	10.532	5.494	3.199	985	488	366
>=90	8.356	2.204	823	911	264	103	103	6.152	3.389	1.492	695	331	245

Fuente: Padrón Municipal de Habitantes a 1 de enero de 2017.
 Font: Padró Municipal d'Habitants a 1 de gener de 2017.

Población en hojas familiares según edad y número de personas en la hoja. Varones
 Població en fulls familiars segons edat i nombre de persones al full. Homes

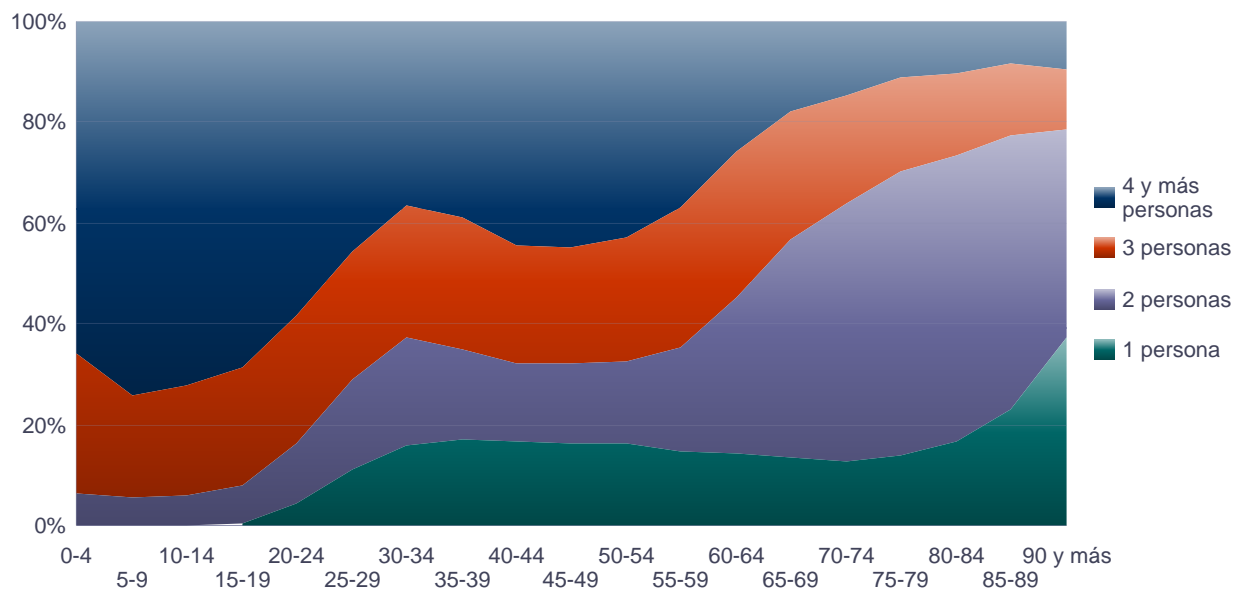

Población en hojas familiares según edad y número de personas en la hoja. Mujeres
Població en fulls familiars segons edat i nombre de persones al full. Dones

