

2016



Característiques de la població de la ciutat de València

Padró Municipal d'habitants

**AJUNTAMENT DE VALÈNCIA
OFICINA D'ESTADÍSTICA**





AJUNTAMENT DE VALÈNCIA

ELABORACIÓ:

OFICINA D'ESTADÍSTICA

Hidalgo Sánchez, Jordi
Martínez Ruiz, Francisco
Morales Lorente, Tomás
Moya Equiza, Carmiña
Rodríguez Ciria, María

Han col·laborat

Briz Redón, Álvaro
Lara Giménez, Patricia
Linares Soriano, Sandra
Moshuk, Marta
Mascarós Martínez, Juan Manuel
Marco Pérez, Andrés
Morenilla Parada, Rubén

estadistica@valencia.es

www.valencia.es/estadistica

ÍNDIX**CONCEPTES I DEFINICIONS****1. POBLACIÓ A 1-1-2016**

- 1.1. Població a les Junes Municipals segons sexe
- 1.2. Població segons Districte i sexe
- 1.3. Població als Barris segons sexe
- 1.4. Població segons Secció Censal i sexe
- 1.5. Població segons Codi Postal i sexe
- 1.6. Població per oficines del SERVEF, edat i sexe
- 1.7. Població segons Centre Municipal de Servicis Socials i sexe
- 1.8. Població inclosa a les Zones de Salut

2. EVOLUCIÓ DE LA POBLACIÓ

- 2.1. Evolució de la població de la ciutat de València
- 2.2. Evolució de la població de la ciutat de València, l'Horta i la Comunitat Valenciana
- 2.3. Evolució de la població de les Junes Municipals
- 2.4. Evolució de la població dels Districtes
- 2.5. Evolució de la població dels Barris

3. CLASSIFICACIONS DE LA POBLACIÓ DEL CONJUNT DE LA CIUTAT

- 3.1. Població per edats simples i sexe
- 3.2. Població per edats quinquennals i sexe
- 3.3. Població segons lloc de naixement, edat i sexe
- 3.4. Població nascuda a la resta de l'Horta segons municipi de naixement i edat.

Total

Homes

Dones

- 3.5. Població nascuda a la Comunitat fora de la ciutat segons la comarca de naixement i edat.

Total

Homes

Dones

- 3.6. Població nascuda a l'Estat fora de la província segons la província de naixement i edat.

Total

Homes

Dones

- 3.7. Població nascuda a l'Estat fora de la Comunitat segons la comunitat de naixement i edat.

Total

Homes

Dones

- 3.8. Població nascuda a l'estranger segons el país de naixement i edat

Total

Homes

Dones

- 3.9. Població de 18 i més anys segons titulació, edat i sexe
- 3.10. Població de 18 i més anys segons titulació, lloc de naixement i sexe

- 3.11. Percentatge de població de 18 i més anys amb primària o menys, segons edat i sexe

- Percentatge de població de 25 i més anys amb batxiller, equivalent o superior, segons edat i sexe

ÍNDICE**CONCEPTOS Y DEFINICIONES****1. POBLACIÓN A 1-1-2016**

- 1.1. Población en las Juntas Municipales según sexo
- 1.2. Población según Distrito y sexo
- 1.3. Población en los Barrios según sexo
- 1.4. Población según Sección Censal y sexo
- 1.5. Población según Código Postal y sexo
- 1.6. Población por oficinas del SERVEF, edad y sexo
- 1.7. Población según Centro Municipal de Servicios Sociales y sexo
- 1.8. Población incluida en las Zonas de Salud

2. EVOLUCIÓN DE LA POBLACIÓN

- 2.1. Evolución de la población de la ciudad de Valencia
- 2.2. Evolución de la población de la ciudad de Valencia, l'Horta y la Comunidad Valenciana
- 2.3. Evolución de la población de las Juntas Municipales
- 2.4. Evolución de la población de los Distritos
- 2.5. Evolución de la población de los Barrios

3. CLASIFICACIONES DE LA POBLACIÓN DEL CONJUNTO DE LA CIUDAD

- 3.1. Población por edades simples y sexo
- 3.2. Población por edades quinquenales y sexo
- 3.3. Población según lugar de nacimiento, edad y sexo
- 3.4. Población nacida en el resto de l'Horta según municipio de nacimiento y edad

Total

Varones

Mujeres

- 3.5. Población nacida en la Comunidad fuera de la ciudad según la comarca de nacimiento y edad

Total

Varones

Mujeres

- 3.6. Población nacida en el Estado fuera de la provincia según la provincia de nacimiento y edad

Total

Varones

Mujeres

- 3.7. Población nacida en el Estado fuera de la Comunidad según la comunidad de nacimiento y edad

Total

Varones

Mujeres

- 3.8. Población nacida en el extranjero según el país de nacimiento y edad

Total

Varones

Mujeres

- 3.9. Población de 18 y más años según titulación, edad y sexo.
- 3.10. Población de 18 y más años según titulación, lugar de nacimiento y sexo

- 3.11. Porcentaje de población de 18 y más años con primaria o menos, según edad y sexo

- Porcentaje de población de 25 y más años con bachiller, equivalente o superior, según edad y sexo

3.12. Població estrangera per edats simples i sexe
 3.13. Població estrangera per edats quinquennals i sexe
 3.14. Població estrangera segons nacionalitat i edat
 Total
 Homes
 Dones
 3.15. Població de nacionalitat estrangera de 18 i més anys segons nacionalitat i titulació
 Total
 Homes
 Dones
 3.16. Població segons nacionalitat i relació amb el lloc de naixement
 3.17. Població segons país de naixement i relació amb la nacionalitat
 3.18. Població que viu en col·lectius per edats simples i sexe
 3.19. Població que viu en col·lectius segons edats quinquennals i sexe
 3.20. Població en habitatges col·lectius segons lloc de naixement, edat i sexe
 3.21. Població de 18 i més anys en habitatges col·lectius segons titulació, edat i sexe

4. CLASSIFICACIONS DE LA POBLACIÓ PER DISTRICTES

4.1. Població segons edat en tres grups.
 Total
 Homes
 Dones
 4.2. Edat mitjana per districte i sexe
 4.3. Població segon edat en grups de cinc anys
 Total
 Homes
 Dones
 4.4. Població de menys de 16 anys segons edat
 Total
 Homes
 Dones
 4.5. Població de 16 a 34 anys segons edat
 Total
 Homes
 Dones
 4.6. Població segons lloc de naixement
 Total
 Homes
 Dones
 4.7. Població nascuda a la Comunitat Valenciana fora de la ciutat per comarques principals
 4.8. Població nascuda a l'Estat fora de la província per províncies principals
 4.9. Població nascuda a l'Estat fora de la Comunitat Valenciana per comunitats principals
 4.10. Població nascuda a l'estranger segons país de naixement
 4.11. Població de 18 i més anys segons titulació
 Total
 Homes
 Dones

3.12. Población extranjera por edades simples y sexo
 3.13. Población extranjera por edades quinquenales y sexo
 3.14. Población extranjera según nacionalidad y edad
 Total
 Varones
 Mujeres
 3.15. Población de nacionalidad extranjera de 18 y más años según nacionalidad y titulación
 Total
 Varones
 Mujeres
 3.16. Población según nacionalidad y relación con el lugar de nacimiento
 3.17. Población según país de nacimiento y relación con la nacionalidad
 3.18. Población que vive en colectivos según edades simples y sexo
 3.19. Población que vive en colectivos según edades quinquenales y sexo
 3.20. Población que vive en viviendas colectivas según lugar de nacimiento, edad y sexo
 3.21. Población de 18 y más años en viviendas colectivas según titulación, edad y sexo

4. CLASIFICACIONES DE LA POBLACIÓN POR DISTRITOS

4.1. Población según edad en tres grupos
 Total
 Varones
 Mujeres
 4.2. Edad media por distrito y sexo
 4.3. Población según edad en grupos de cinco años
 Total
 Varones
 Mujeres
 4.4. Población de menos de 16 años según edad
 Total
 Varones
 Mujeres
 4.5. Población de 16 a 34 años según edad
 Total
 Varones
 Mujeres
 4.6. Población según lugar de nacimiento
 Total
 Varones
 Mujeres
 4.7. Población nacida en la Comunidad Valenciana fuera de la ciudad por comarcas principales
 4.8. Población nacida en el Estado fuera de la provincia por provincias principales
 4.9. Población nacida en el Estado fuera de la Comunidad Valenciana por comunidades principales
 4.10. Población nacida en el extranjero según país de nacimiento
 4.11. Población de 18 y más años según titulación
 Total
 Varones
 Mujeres

4.12. Població estrangera segons edat en 3 grups

Total
Homes
Dones

4.13. Població estrangera segons nacionalitat, per continents

Total
Homes
Dones

4.14. Població estrangera segons nacionalitat, per països

Total
Homes
Dones

4.15. Població de nacionalitat estrangera de 18 i més anys segons titulació

Total
Homes
Dones

4.16 Població en habitatges col·lectius segons edat

Total
Homes
Dones

5. CLASSIFICACIONS DE LA POBLACIÓ PER BARRIS

5.1 Població segons edat en tres grups

Total
Homes
Dones

5.2. Edat mitjana per barri i sexe

5.3. Població segons edat en grups de cinc anys

Total
Homes
Dones

5.4. Població de menys de 16 anys segons edat

Total
Homes
Dones

5.5. Població de 16 a 34 anys segons edat

Total
Homes
Dones

5.6. Població segons lloc de naixement

Total
Homes
Dones

5.7. Població nascuda a la resta de la Comunitat per comarques principals

5.8. Població nascuda fora de la Comunitat Valenciana a la resta de l'Estat per comunitats principals

5.9. Població nascuda a la resta de l'Estat fora de la Comunitat per províncies principals

5.10. Població nascuda a l'estranger segons el continent de naixement

5.11. Población de 18 i més anys segons titulació

Total
Homes
Dones

5.12. Població estrangera segons edat en 3 grups i sexe

Total
Homes
Dones

4.12. Población extranjera según edad en 3 grupos

Total
Varones
Mujeres

4.13. Población extranjera según nacionalidad, por continentes

Total
Varones
Mujeres

4.14 Población extranjera según nacionalidad, por países

Total
Varones
Mujeres

4.15. Población de nacionalidad extranjera de 18 y más años según titulación

Total
Varones
Mujeres

4.16 Población en viviendas colectivas según edad

Total
Varones
Mujeres

5. CLASIFICACIONES DE LA POBLACIÓN POR BARRIOS

5.1 Población según edad en tres grupos

Total
Varones
Mujeres

5.2. edad media por barrio y sexo

5.3. Población según edad en grupos de cinco años

Total
Varones
Mujeres

5.4. Población de menos de 16 años según edad

Total
Varones
Mujeres

5.5. Población de 16 a 34 años según edad

Total
Varones
Mujeres

5.6. Población según lugar de nacimiento

Total
Varones
Mujeres

5.7. Población nacida en el resto de la Comunidad por comarcas principales

5.8. Población nacida fuera de la Comunidad Valenciana en el resto del Estado por comunidades principales

5.9. Población nacida en el resto del Estado fuera de la Comunidad por provincias principales

5.10. Población nacida en el extranjero según el continente de nacimiento

5.11. Población de 18 y más años según titulación

Total
Varones
Mujeres

5.12. Población extranjera según edad en 3 grupos y sexo

Total
Varones
Mujeres

- 5.13 Població estrangera segons nacionalitat, per continents
 - Total
 - Homes
 - Dones
- 5.14. Nacionalitats estrangeres majoritàries en cada barri
- 5.15. Població en habitatges col·lectius segons sexe

6. CLASSIFICACIONS DE LA POBLACIÓ PER SECCIONS CENSALS

- 6.1 Població segons edat en tres grups i sexe
- 6.2 Població segons nacionalitat i sexe

7. ESTRUCTURA I COMPOSICIÓ DELS FULLS FAMILIARS

- 7.1 Nombre d'adreces, fulls padronals i persones
- 7.2 Adreces segons nombre de fulls padronals
- 7.3 Nombre de fulls familiars segons grandària
 - 7.4.1 Nombre de fulls familiars i persones segons composició
 - 7.4.2 Nombre de fulls familiars i persones segons composició
 - 7.4.3 Nombre de fulls familiars i persones segons composició
- 7.5 Nombre de fulls familiars i persones segons nombre de menors de 18 anys
- 7.6 Nombre de fulls familiars amb adults segons menors de 16 anys que conviuen
- 7.7 Nombre de fulls familiars amb adults segons menors de 10 anys que conviuen
- 7.8 Nombre de fulls familiars amb adults segons menors de 5 anys que conviuen
- 7.9 Nombre de fulls i persones per Junes Municipals
- 7.10 Nombre de fulls i persones per districtes
- 7.11 Nombre de fulls i persones per barris
- 7.12 Nombre de fulls familiars segons grandària per districte
- 7.13 Nombre de fulls familiars segons grandària per barri
 - 7.14.1 Nombre de fulls familiars segons composició per districte
 - 7.14.2 Nombre de fulls familiars segons composició per districte
- 7.15.1 Nombre de fulls familiars segons composició per barri
- 7.15.2 Nombre de fulls familiars segons composició per barri
- 7.16 Nombre de fulls familiars segons nombre de menors de 18 anys per districtes
- 7.17 Nombre de fulls familiars segons nombre de menors de 18 anys per barris
- 7.18 Població en fulls familiars segons edat, sexe i nombre de persones a la fulla

- 5.13. Población extranjera según nacionalidad, por continentes
 - Total
 - Varones
 - Mujeres

- 5.14 Nacionalidades extranjeras mayoritarias en cada barrio
- 5.15 Población en viviendas colectivas según sexo

6. CLASIFICACIONES DE LA POBLACIÓN POR SECCIONES CENSALES

- 6.1 Población según edad en tres grupos y sexo
- 6.2 Población según nacionalidad y sexo

7. ESTRUCTURA Y COMPOSICIÓN DE LAS HOJAS FAMILIARES

- 7.1 Número de direcciones, hojas padronales y personas
- 7.2 Direcciones según número de hojas padronales
- 7.3 Número de hojas familiares según tamaño
 - 7.4.1 Número de hojas familiares y personas según composición
 - 7.4.2 Número de hojas familiares y personas según composición
 - 7.4.3 Número de hojas familiares y personas según composición
- 7.5 Número de hojas familiares y personas según número de menores de 18 años
- 7.6 Número de hojas familiares con adultos según menores de 16 años que conviven
- 7.7 Número de hojas familiares con adultos según menores de 10 años que conviven
- 7.8 Número de hojas familiares con adultos según menores de 5 años que conviven
- 7.9 Número de hojas y personas por Juntas Municipales
- 7.10 Número de hojas y personas por distritos
- 7.11 Número de hojas y personas por barrios
- 7.12 Número de hojas familiares según tamaño por distrito
- 7.13 Número de hojas familiares según tamaño por barrio
 - 7.14.1 Número de hojas familiares según composición por distrito
 - 7.14.2 Número de hojas familiares según composición por distrito
- 7.15.1 Número de hojas familiares según composición por barrio
- 7.15.2 Número de hojas familiares según composición por barrio
- 7.16 Número de hojas familiares según número de menores de 18 años por distritos
- 7.17 Número de hojas familiares según número de menores de 18 años por barrios
- 7.18 Población en hojas familiares según edad, sexo y número de personas en la hoja

CONCEPTES I DEFINICIONS

ÀMBIT GEOGRÀFIC

És tot el terme municipal de la ciutat de València.

Nota: En esta publicació s'utilitza la delimitació territorial dels districtes i barris aprovada al Ple de l'Ajuntament de València a 31 de gener de 2003.

ÀMBIT POBLACIONAL

És el conjunt de persones que tenen la seua residència habitual a la ciutat de València, o que vivint a diversos municipis, és a València on habiten més temps a l'any.

ÀMBIT TEMPORAL

El fitxer del Padró Municipal d'habitants a 1 de gener de 2016, i a eixa data fan referència les característiques de cada habitant.

CARACTERÍSTIQUES TABULADES

Tipus d'habitatge.

Domicili.

Sexe.

Data de naixement.

Lloc de naixement.

Nacionalitat.

TIPUS D'HABITATGE

Cada full padronal recull tots els residents a un habitatge, que pot ser de dos tipus: **familiar** i **col·lectiu**.

DOMICILI

La població es classifica segons el **districte**, **barri** o **secció** on es trobe el seu habitatge. Aquesta és la mínima desagregació territorial considerada en la present publicació.

SEXE

Es classifica en homes i dones.

EDAT

Edat, en anys complets, el dia 1 de gener de 2016.

LLOC DE NAIXEMENT

Es tabula el **municipi** de naixement per als nascuts a la comarca de l'Horta; la **comarca** per als nascuts a la resta de la Comunitat Valenciana; la **província** i la **comunitat autònoma** per als nascuts a la resta d'Espanya i el **país** de naixement i el **continent** per als nascuts a l'estranger.

NACIONALITAT

En cas de doble nacionalitat, serà espanyola si alguna ho és, si no, es considera aquella que el mateix empadronat considera més significativa. Les classificacions són segons **país** i **continent**.

CONCEPTOS Y DEFINICIONES

ÁMBITO GEOGRÁFICO

Es todo el término municipal de la ciudad de Valencia.

Nota: En esta publicación se utiliza la delimitación territorial de los distritos y barrios aprobada en el Pleno del Ayuntamiento de Valencia a 31 de enero de 2003.

ÁMBITO POBLACIONAL

Es el conjunto de personas que tienen su residencia habitual en la ciudad de Valencia, o que viviendo en varios municipios, es en Valencia donde habitan durante más tiempo al año.

ÁMBITO TEMPORAL

El fichero del Padrón Municipal de habitantes a 1 de enero de 2016, fecha a la que van referidas las características de cada habitante.

CARACTERÍSTICAS TABULADAS

Tipo de vivienda.

Domicilio.

Sexo.

Fecha de nacimiento.

Lugar de nacimiento.

Nacionalidad.

TIPO DE VIVIENDA

Cada hoja padronal recoge a todos los residentes en una vivienda, esta puede ser de dos tipos: **familiar** y **colectiva**.

DOMICILIO

La población se la clasifica según el **distrito**, **barrio** o **sección** donde se encuentre su vivienda. Esta es la mínima desagregación territorial considerada en esta publicación.

SEXO

Se clasifica como varones o mujeres.

EDAD

Edad, en años cumplidos, el día 1 de enero de 2016.

LUGAR DE NACIMIENTO

Se tabula el **municipio** de nacimiento para los nacidos en la comarca de L'Horta; la **comarca** para los nacidos en el resto de la Comunidad Valenciana; la **província** y la **comunidad autònoma** para los nacidos en el resto de España y el **país** de nacimiento y **continente** para los nacidos en el extranjero.

NACIONALIDAD

En caso de doble nacionalidad, española si alguna de ellas lo es, si no se considera aquella que el propio empadronado considera más significativa. Las clasificaciones son según **país** y **continente**.

1. Población a 1 de enero de 2016

1. Població a 1 de gener de 2016

1.1. Población en las Juntas Municipales según sexo

1.1. Població a les Junes Municipals segons sexe

		Total	Varones	Mujeres
Valencia / València		791.632	378.282	413.350
1	Ciutat Vella	26.769	12.735	14.034
2	Russafa	130.676	62.329	68.347
3	Abastos	96.508	45.028	51.480
4	Patraix	115.456	55.722	59.734
5	Trànsits	176.323	84.386	91.937
6	Exposició	86.000	40.731	45.269
7	Marítim	159.900	77.351	82.549

Fuente: Padrón Municipal de Habitantes a 1 de enero de 2016.

Font: Padró Municipal d'Habitants a 1 de gener de 2016

Población en las Juntas Municipales

Població a les Junes Municipals

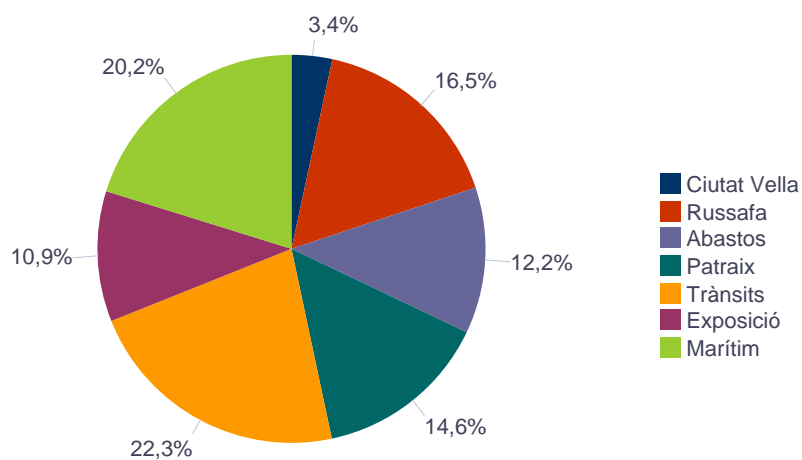

1.2. Población según distrito y sexo

1.2. Població segons districte i sexe

	Total	Varones	Mujeres
Valencia / València	791.632	378.282	413.350
1. Ciutat Vella	26.769	12.735	14.034
2. l'Eixample	42.406	19.517	22.889
3. Extramurs	48.287	22.098	26.189
4. Campanar	37.562	17.907	19.655
5. la Saïdia	46.818	21.794	25.024
6. el Pla del Real	30.116	13.853	16.263
7. l'Olivereta	48.221	22.930	25.291
8. Patraix	57.573	27.343	30.230
9. Jesús	52.261	25.551	26.710
10. Quatre Carreres	73.664	35.549	38.115
11. Pobles Marítims	57.590	28.035	29.555
12. Camins al Grau	65.119	31.597	33.522
13. Algirós	37.191	17.719	19.472
14. Benimaclet	29.096	13.599	15.497
15. Rascanya	52.749	25.893	26.856
16. Benicalap	45.460	22.095	23.365
17. Pobles del Nord	6.529	3.149	3.380
18. Pobles de l'Oest	13.993	6.827	7.166
19. Pobles del Sud	20.228	10.091	10.137

Fuente: Padrón Municipal de Habitantes a 1 de enero de 2016.

Font: Padró Municipal d'Habitants a 1 de gener de 2016

Población por distrito
Població per districte

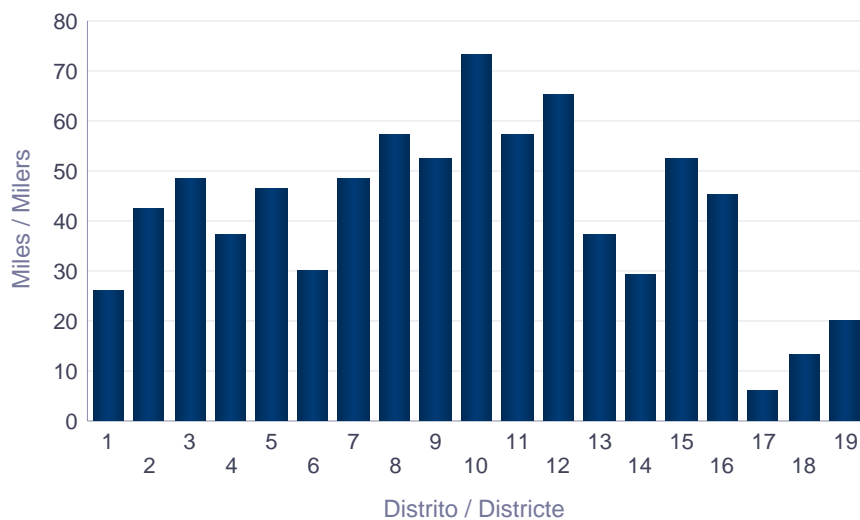

1.3. Población en los barrios según sexo

1.3. Població als barris segons sexe

		Total	Varones	Mujeres
Valencia / València		791.632	378.282	413.350
1. Ciutat Vella	1.1. la Seu	2.922	1.389	1.533
	1.2. la Xerea	3.879	1.840	2.039
	1.3. el Carme	6.404	3.080	3.324
	1.4. el Pilar	4.628	2.203	2.425
	1.5. el Mercat	3.555	1.778	1.777
	1.6. Sant Francesc	5.381	2.445	2.936
2. l'Eixample	2.1. Russafa	23.921	11.095	12.826
	2.2. el Pla del Remei	6.861	3.104	3.757
	2.3. Gran Via	11.624	5.318	6.306
3. Extramurs	3.1. el Botànic	6.566	3.182	3.384
	3.2. la Roqueta	4.451	2.100	2.351
	3.3. la Petxina	15.042	6.784	8.258
	3.4. Arrancapins	22.228	10.032	12.196
4. Campanar	4.1. Campanar	11.662	5.402	6.260
	4.2. les Tendetes	5.193	2.432	2.761
	4.3. el Calvari	4.804	2.310	2.494
	4.4. Sant Pau	15.903	7.763	8.140
5. la Saïdia	5.1. Marxalenes	10.520	4.770	5.750
	5.2. Morvedre	10.388	4.794	5.594
	5.3. Trinitat	7.842	3.571	4.271
	5.4. Tormos	8.354	4.046	4.308
	5.5. Sant Antoni	9.714	4.613	5.101
6. el Pla del Real	6.1. Exposició	6.676	3.060	3.616
	6.2. Mestalla	14.456	6.719	7.737
	6.3. Jaume Roig	6.402	2.908	3.494
	6.4. Ciutat Universitària	2.582	1.166	1.416
7. l'Olivereta	7.1. Nou Moles	25.991	12.144	13.847
	7.2. Soternes	4.985	2.348	2.637
	7.3. Tres Forques	8.687	4.224	4.463
	7.4. la Fontsanta	3.512	1.781	1.731
	7.5. la Llum	5.046	2.433	2.613
8. Patraix	8.1. Patraix	24.581	11.473	13.108
	8.2. Sant Isidre	9.906	4.848	5.058
	8.3. Vara de Quart	10.390	4.863	5.527
	8.4. Safranar	9.106	4.375	4.731
	8.5. Favara	3.590	1.784	1.806
9. Jesús	9.1. la Raiosa	15.370	7.398	7.972
	9.2. l'Hort de Senabre	17.121	8.426	8.695
	9.3. la Creu Coberta	6.104	2.967	3.137
	9.4. Sant Marcel·lí	9.971	4.878	5.093
	9.5. Camí Real	3.695	1.882	1.813
10. Quatre Carreres	10.1. Mont-Olivet	19.568	9.227	10.341
	10.2. en Corts	12.119	5.927	6.192
	10.3. Malilla	21.965	10.539	11.426
	10.4. Fonteta de Sant Lluís	2.807	1.401	1.406
	10.5. na Rovella	7.957	3.904	4.053
	10.6. la Punta	2.622	1.294	1.328
	10.7. Ciutat de les Arts i de les Ciències	6.626	3.257	3.369
11. Poblats Marítims	11.1. el Grau	9.502	4.673	4.829

		Total	Varones	Mujeres
11. Poblats Marítims	11.2. el Cabanyal- el Canarymelar	20.493	9.858	10.635
	11.3. la Malva-rosa	13.430	6.577	6.853
	11.4. Beteró	8.131	3.901	4.230
	11.5. Natzaret	6.034	3.026	3.008
12. Camins al Grau	12.1. Aiora	25.079	12.137	12.942
	12.2. Albors	8.671	4.067	4.604
	12.3. la Creu del Grau	14.907	7.289	7.618
	12.4. Camí Fondo	4.478	2.154	2.324
	12.5. Penya-roja	11.984	5.950	6.034
13. Algirós	13.1. l'Illa Perduda	8.759	4.188	4.571
	13.2. Ciutat Jardí	11.949	5.663	6.286
	13.3. l'Amistat	7.252	3.515	3.737
	13.4. la Bega Baixa	5.709	2.682	3.027
	13.5. la Carrasca	3.522	1.671	1.851
14. Benimaclet	14.1. Benimaclet	23.696	11.014	12.682
	14.2. Camí de Vera	5.400	2.585	2.815
15. Rascanya	15.1. Orriols	16.099	8.096	8.003
	15.2. Torrefiel	25.961	12.614	13.347
	15.3. Sant Llorenç	10.689	5.183	5.506
16. Benicalap	16.1. Benicalap	39.635	19.213	20.422
	16.2. Ciutat Fallera	5.825	2.882	2.943
17. Pobles del Nord	17.1. Benifaraig	1.004	473	531
	17.2. Poble Nou	860	428	432
	17.3. Carpesa	1.230	591	639
	17.4. Cases de Bàrcena	344	180	164
	17.5. Mauella	47	27	20
	17.6. Massarrojos	2.324	1.090	1.234
	17.7. Borbotó	720	360	360
18. Pobles de l'Oest	18.1. Benimàmet	12.891	6.280	6.611
	18.2. Beniferri	1.102	547	555
19. Pobles del Sud	19.1. el Forn d'Alcedo	1.215	607	608
	19.2. el Castellar-l'Oliverar	6.881	3.389	3.492
	19.3. Pinedo	2.607	1.270	1.337
	19.4. el Saler	1.704	903	801
	19.5. el Palmar	769	372	397
	19.6. el Perellonet	1.430	722	708
	19.7. la Torre	4.643	2.315	2.328
	19.8. Faitanar	979	513	466

Fuente: Padrón Municipal de Habitantes a 1 de enero de 2016.

Font: Padró Municipal d'Habitants a 1 de gener de 2016

1.4. Población según sección censal y sexo

1.4. Població segons secció censal i sexe

			Total	Varones	Mujeres	
Valencia / València			791.632	378.282	413.350	
1. Ciutat Vella	1.1. la Seu	101	822	396	426	
		102	1.019	452	567	
		103	1.081	541	540	
	1.2. la Xerea	105	1.104	520	584	
		107	759	352	407	
		108	983	495	488	
		109	1.033	473	560	
	1.3. el Carme	110	1.053	515	538	
		111	1.471	696	775	
		112	816	393	423	
		113	687	337	350	
		114	902	443	459	
		117	729	344	385	
	1.4. el Pilar	118	746	352	394	
		119	2.163	1.005	1.158	
		122	1.550	743	807	
	1.5. el Mercat	123	915	455	460	
		124	1.132	542	590	
		125	1.034	546	488	
	1.6. Sant Francesc	126	1.389	690	699	
		128	928	450	478	
		130	840	387	453	
		131	807	371	436	
	2. l'Eixample	2.1. Russafa	132	1.196	525	671
			134	1.610	712	898
			201	986	429	557
			203	900	415	485
204			1.425	633	792	
206			1.318	603	715	
208			1.222	547	675	
209			1.095	492	603	
210			975	442	533	
213			1.342	631	711	
214			798	340	458	
215			1.095	544	551	
216			1.464	720	744	
218			701	330	371	
219			1.160	541	619	
220			1.013	492	521	
221		823	399	424		
222		1.222	549	673		
223		1.172	540	632		
224		680	298	382		
225	761	371	390			
226	958	449	509			
230	891	447	444			
231	1.039	486	553			
232	881	397	484			
2.2. el Pla del Remei	233	1.488	676	812		

			Total	Varones	Mujeres
2. l'Eixample	2.2. el Pla del Remei	235	1.053	472	581
		236	769	342	427
		237	1.321	617	704
		239	617	278	339
		240	850	391	459
		241	763	328	435
	2.3. Gran Via	242	1.005	438	567
		243	661	299	362
		244	692	325	367
		245	1.330	633	697
		246	908	415	493
		247	771	350	421
		250	1.118	530	588
		251	1.272	556	716
		253	882	408	474
		254	739	333	406
		255	1.295	604	691
		257	951	427	524
		3. Extramurs	3.1. el Botànic	301	819
302	1.562			762	800
304	1.714			827	887
307	1.188			637	551
308	1.283			591	692
3.2. la Roqueta	310		1.757	873	884
	313		1.065	512	553
	314		626	257	369
	315		1.003	458	545
3.3. la Petxina	317		1.361	593	768
	318		841	388	453
	319		1.218	554	664
	320		1.399	629	770
	321		1.296	586	710
	323		1.404	637	767
	325		1.022	448	574
	326		1.187	542	645
	327		2.401	1.081	1.320
	329		925	423	502
	330		1.097	530	567
	332		891	373	518
	3.4. Arrancapins		333	938	413
334			1.311	578	733
335			1.590	723	867
336			1.436	644	792
337			1.109	496	613
338			677	312	365
340			997	451	546
341			1.854	859	995
344			1.421	638	783
346			1.678	766	912
347			1.543	711	832
348			1.748	794	954
349			1.074	471	603

			Total	Varones	Mujeres	
3. Extramurs	3.4. Arrancapins	350	1.261	550	711	
		352	1.873	821	1.052	
		353	935	430	505	
		355	783	375	408	
4. Campanar	4.1. Campanar	401	1.265	557	708	
		402	743	329	414	
		403	1.463	698	765	
		404	882	408	474	
		405	1.220	571	649	
		406	1.499	721	778	
		420	1.302	606	696	
		421	2.064	944	1.120	
		422	1.224	568	656	
	4.2. les Tendetes	407	1.329	597	732	
		408	866	432	434	
		409	1.003	455	548	
		410	1.113	532	581	
		411	882	416	466	
	4.3. el Calvari	412	1.503	751	752	
		414	890	428	462	
		415	1.100	528	572	
		416	1.311	603	708	
	4.4. Sant Pau	417	1.252	589	663	
		418	2.038	1.008	1.030	
		419	2.444	1.201	1.243	
		423	927	433	494	
		424	2.266	1.092	1.174	
		425	2.645	1.259	1.386	
		426	1.615	800	815	
		427	1.369	692	677	
	5. la Saïdia	5.1. Marxalenes	501	1.140	502	638
			502	814	363	451
			503	779	381	398
			504	1.359	651	708
			505	1.287	574	713
			506	1.200	529	671
			507	1.013	444	569
			508	1.911	871	1.040
			509	1.017	455	562
		5.2. Morvedre	510	881	426	455
511			1.204	561	643	
513			1.274	599	675	
514			822	392	430	
515			1.438	683	755	
516			1.173	559	614	
517			1.017	390	627	
518			714	331	383	
519			1.865	853	1.012	
5.3. Trinitat			521	1.327	601	726
		522	1.534	684	850	
		525	720	331	389	

			Total	Varones	Mujeres	
5. la Saïdia	5.3. Trinitat	526	1.433	661	772	
		527	1.830	835	995	
		528	998	459	539	
	5.4. Tormos	529	1.166	552	614	
		531	1.133	567	566	
		533	1.777	832	945	
		534	1.285	636	649	
		536	1.109	537	572	
		543	1.884	922	962	
	5.5. Sant Antoni	537	790	383	407	
		538	1.377	646	731	
		539	1.642	766	876	
		540	1.925	890	1.035	
		541	2.414	1.197	1.217	
		542	1.566	731	835	
6. el Pla del Real	6.1. Exposició	601	1.352	609	743	
		602	1.612	760	852	
		603	843	388	455	
		604	1.622	732	890	
		606	1.247	571	676	
	6.2. Mestalla	607	1.388	623	765	
		608	1.905	855	1.050	
		609	1.434	683	751	
		611	872	409	463	
		612	1.092	524	568	
		613	1.269	592	677	
		614	1.602	755	847	
		615	2.081	950	1.131	
		626	1.598	743	855	
		627	1.215	585	630	
	6.3. Jaume Roig	616	847	408	439	
		617	1.033	461	572	
		618	1.024	455	569	
		619	982	451	531	
		620	670	311	359	
		621	952	442	510	
	6.4. Ciutat Universitària	622	894	380	514	
		623	1.153	519	634	
		624	1.429	647	782	
	7. l'Olivereta	7.1. Nou Moles	701	1.110	528	582
			702	1.819	857	962
			703	1.403	660	743
704			907	417	490	
705			1.080	502	578	
706			1.174	548	626	
707			1.068	500	568	
708			731	332	399	
709			1.168	533	635	
710			1.936	936	1.000	
712			1.102	516	586	
713			915	437	478	
714			997	456	541	

			Total	Varones	Mujeres	
7. l'Olivereta	7.1. Nou Moles	715	1.094	519	575	
		716	1.852	845	1.007	
		717	1.952	926	1.026	
		718	1.282	603	679	
		719	1.572	728	844	
		720	1.783	814	969	
		741	1.046	487	559	
	7.2. Soternes	721	1.417	674	743	
		722	1.476	705	771	
		723	759	326	433	
		724	1.333	643	690	
	7.3. Tres Forques	725	1.003	482	521	
		726	984	507	477	
		727	1.118	649	469	
		729	1.967	933	1.034	
		730	1.378	654	724	
		731	1.029	491	538	
	7.4. la Font Santa	732	1.208	508	700	
		736	1.646	824	822	
	7.5. la Llum	737	1.866	957	909	
		739	1.422	672	750	
		740	1.243	618	625	
	8. Patraix	8.1. Patraix	742	2.381	1.143	1.238
			801	835	385	450
			802	859	386	473
			803	790	377	413
			804	1.752	811	941
805			1.062	486	576	
806			1.054	502	552	
807			1.165	548	617	
808			856	380	476	
809			891	422	469	
810			2.217	1.048	1.169	
812			1.443	671	772	
813			2.238	1.098	1.140	
814			1.766	799	967	
815			1.105	524	581	
816			738	348	390	
817			812	358	454	
818			2.349	1.115	1.234	
833			1.656	760	896	
840		993	455	538		
8.2. Sant Isidre		819	1.673	833	840	
		820	1.879	938	941	
		821	1.454	695	759	
		834	1.604	785	819	
		835	2.209	1.074	1.135	
		839	1.087	523	564	
8.3. Vara de Quart		822	1.401	648	753	
	823	983	457	526		
	824	1.376	659	717		
	825	893	427	466		

			Total	Varones	Mujeres	
8. Patraix	8.3. Vara de Quart	826	1.509	703	806	
		836	1.252	575	677	
		837	1.436	666	770	
		838	1.540	728	812	
	8.4. Safranar	827	1.450	694	756	
		828	784	369	415	
		829	1.241	610	631	
		830	1.962	958	1.004	
		841	1.267	594	673	
		842	2.402	1.150	1.252	
	8.5. Favara	831	1.746	864	882	
		832	1.844	920	924	
	9. Jesús	9.1. la Raiosa	901	1.234	571	663
			902	1.083	485	598
903			1.128	528	600	
904			1.039	491	548	
905			2.126	1.070	1.056	
907			1.650	836	814	
908			981	453	528	
909			1.783	879	904	
910			1.656	791	865	
912			1.174	580	594	
941			1.516	714	802	
9.2. l'Hort de Senabre			913	1.798	936	862
		915	1.117	529	588	
		916	1.390	693	697	
		917	948	455	493	
		918	1.757	861	896	
		919	1.346	680	666	
		920	1.747	836	911	
		921	2.018	986	1.032	
		922	1.284	620	664	
		923	1.246	609	637	
		924	1.016	520	496	
		942	1.454	701	753	
9.3. la Creu Coberta		925	1.436	735	701	
		926	1.607	805	802	
		928	1.895	881	1.014	
		929	1.166	546	620	
9.4. Sant Marcel·lí		930	1.849	925	924	
		931	1.890	946	944	
		932	1.015	495	520	
		933	799	384	415	
		934	781	365	416	
		935	1.048	485	563	
		936	778	398	380	
		937	895	445	450	
9.5. Camí Real		940	916	435	481	
		938	2.009	1.058	951	
939		939	1.686	824	862	
		1001	1.922	887	1.035	
10. Quatre Carreres		10.1. Mont-Olivet	1002	1.598	755	843

			Total	Varones	Mujeres
10. Quatre Carreres	10.1. Mont-Olivet	1003	1.957	992	965
		1004	1.309	621	688
		1005	1.438	670	768
		1006	1.374	665	709
		1007	2.110	1.004	1.106
		1008	1.770	834	936
		1009	1.053	486	567
		1010	1.161	544	617
		1011	908	413	495
		1012	876	400	476
		1044	1.275	603	672
		1045	817	353	464
		10.2. en Corts	1013	1.740	879
	1014		1.197	579	618
	1015		990	485	505
	1016		1.358	676	682
	1017		1.121	543	578
	1018		1.569	759	810
	1019		1.404	676	728
	1021		1.811	887	924
	10.3. Malilla	1046	929	443	486
		1022	2.163	1.027	1.136
		1023	1.224	572	652
		1024	2.258	1.060	1.198
		1025	1.212	583	629
		1026	1.885	890	995
		1027	972	448	524
		1028	1.275	600	675
		1029	1.937	968	969
		1039	1.505	765	740
		1043	813	399	414
		1047	1.324	620	704
		1048	1.384	678	706
		1049	1.547	742	805
	10.4. Fonteta de Sant Lluís	1050	1.175	562	613
		1051	1.291	625	666
	10.5. na Rovella	1030	1.008	499	509
		1031	1.799	902	897
	10.6. la Punta	1032	1.617	789	828
		1033	1.353	676	677
		1034	1.687	822	865
		1035	1.177	598	579
		1036	990	491	499
		1037	1.133	528	605
	10.7. Ciutat de les Arts i de les Ciències	1041	970	476	494
		1054	1.652	818	834
11. Poblats Marítims	1101	1.341	696	645	
	1102	1.521	788	733	
	1104	1.294	627	667	

			Total	Varones	Mujeres
11. Poblats Marítims	11.1. el Grau	1105	1.746	853	893
		1106	1.149	528	621
		1154	1.185	566	619
		1155	1.266	615	651
	11.2. el Cabanyal- el Canyamelar	1108	650	292	358
		1109	2.325	1.111	1.214
		1110	1.483	760	723
		1111	1.521	721	800
		1112	749	358	391
		1113	1.171	550	621
		1115	846	371	475
		1117	882	427	455
		1118	943	429	514
		1119	966	453	513
		1121	1.377	666	711
		1122	1.302	639	663
		1124	849	431	418
		1126	824	398	426
		1127	742	364	378
		1128	724	363	361
		1129	822	388	434
		1130	1.326	641	685
	1131	991	496	495	
	11.3. la Malva-rosa	1132	1.211	614	597
		1133	1.845	924	921
		1134	1.593	740	853
		1135	1.068	535	533
		1136	948	478	470
		1137	867	407	460
		1138	1.458	716	742
		1139	1.317	642	675
		1150	1.339	630	709
		1153	1.784	891	893
	11.4. Beteró	1140	1.198	559	639
		1141	2.447	1.206	1.241
		1142	1.448	701	747
		1151	1.121	518	603
		1152	1.917	917	1.000
	11.5. Natzaret	1144	1.027	522	505
		1145	982	509	473
		1146	1.382	658	724
		1147	1.394	698	696
		1148	1.249	639	610
12. Camins al Grau	12.1. Aiora	1201	1.860	873	987
		1202	1.225	585	640
		1203	1.619	768	851
		1206	2.048	986	1.062
		1208	1.344	638	706
		1209	1.041	460	581
		1210	1.446	670	776
		1211	1.029	526	503
		1212	1.620	816	804

			Total	Varones	Mujeres
12. Camins al Grau	12.1. Aiora	1213	2.133	1.048	1.085
		1214	1.828	907	921
		1215	1.191	576	615
		1216	1.893	928	965
		1238	1.978	993	985
		1239	1.553	744	809
		1243	1.271	619	652
	12.2. Albors	1218	1.397	663	734
		1219	1.181	545	636
		1220	1.171	565	606
		1221	1.958	905	1.053
		1223	1.184	552	632
		1224	1.780	837	943
	12.3. la Creu del Grau	1225	2.434	1.217	1.217
		1226	1.277	614	663
		1227	1.340	707	633
		1228	1.682	816	866
		1229	1.244	628	616
		1230	1.514	716	798
		1231	1.419	685	734
		1232	926	447	479
		1233	1.333	630	703
		1240	1.738	829	909
	12.4. Camí Fondo	1234	968	461	507
		1235	986	468	518
		1236	1.481	728	753
		1247	1.043	497	546
	12.5. Penya-roja	1237	2.077	1.037	1.040
		1241	2.104	1.025	1.079
		1242	2.671	1.327	1.344
1244		1.513	738	775	
1245		2.038	1.027	1.011	
1246		1.581	796	785	
13. Alirós	13.1. l'Illa Perduda	1301	1.953	950	1.003
		1302	2.108	1.027	1.081
		1303	858	404	454
		1304	1.267	583	684
		1305	1.535	756	779
		1330	1.038	468	570
	13.2. Ciutat Jardí	1307	911	428	483
		1308	1.373	641	732
		1309	912	426	486
		1310	1.437	690	747
		1311	706	331	375
		1312	1.942	903	1.039
		1313	894	426	468
		1314	1.534	745	789
		1327	1.303	634	669
		1329	937	439	498
	13.3. l'Amistat	1315	1.098	504	594
		1316	1.823	959	864
		1317	1.434	678	756

			Total	Varones	Mujeres	
13. Algirós	13.3. l'Amistat	1319	1.045	492	553	
		1320	706	344	362	
		1321	1.146	538	608	
	13.4. la Bega Baixa	1322	1.197	572	625	
		1323	1.685	799	886	
		1324	1.719	784	935	
		1326	1.108	527	581	
	13.5. la Carrasca	1325	2.094	983	1.111	
		1328	1.428	688	740	
	14. Benimaclet	14.1. Benimaclet	1401	2.068	988	1.080
1402			1.390	635	755	
1403			870	399	471	
1404			1.280	623	657	
1405			974	396	578	
1406			1.100	513	587	
1407			999	465	534	
1408			998	457	541	
1409			1.161	526	635	
1410			1.548	745	803	
1412			1.050	488	562	
1413			1.560	724	836	
1414			1.273	619	654	
1415			1.137	532	605	
1416			1.562	717	845	
1421			1.384	672	712	
1422			955	437	518	
1423			1.104	499	605	
1424			1.283	579	704	
14.2. Camí de Vera			1418	1.435	672	763
		1419	1.698	833	865	
		1420	2.267	1.080	1.187	
15. Rascanya		15.1. Orriols	1501	1.035	548	487
			1502	992	480	512
	1503		1.274	614	660	
	1504		1.045	503	542	
	1505		1.419	714	705	
	1506		1.500	760	740	
	1507		1.075	585	490	
	1508		1.145	627	518	
	1510		1.019	550	469	
	1511		990	504	486	
	1512		1.418	657	761	
	1513		1.128	552	576	
	1531		966	444	522	
	1536		1.093	558	535	
	15.2. Torrefiel		1514	1.403	678	725
			1515	1.375	693	682
			1516	1.586	746	840
			1517	1.413	724	689
		1518	2.122	1.026	1.096	
		1519	1.109	527	582	
		1520	1.391	689	702	

			Total	Varones	Mujeres
15. Rascanya	15.2. Torrefiel	1521	2.132	1.016	1.116
		1522	1.340	656	684
		1523	1.644	811	833
		1524	1.735	822	913
		1525	1.336	634	702
		1526	1.286	655	631
		1527	942	467	475
		1528	1.169	570	599
		1530	1.852	894	958
		1532	832	380	452
		1539	1.294	626	668
		15.3. Sant Llorenç	1529	1.083	508
	1533		1.334	671	663
	1534		1.747	838	909
	1535		1.416	679	737
1537	1.630		773	857	
1538	1.930		956	974	
16. Benicalap	16.1. Benicalap	1601	1.611	767	844
		1602	1.878	856	1.022
		1603	1.895	919	976
		1604	811	388	423
		1605	1.658	805	853
		1606	1.715	825	890
		1608	1.479	724	755
		1609	1.142	563	579
		1610	1.013	498	515
		1611	1.263	622	641
		1612	976	495	481
		1613	1.274	625	649
		1614	1.466	731	735
		1615	1.578	742	836
		1616	1.379	653	726
		1617	2.513	1.198	1.315
		1618	908	449	459
		1619	1.574	764	810
		1624	1.498	707	791
		1625	1.270	611	659
		1626	1.388	683	705
		1627	1.364	647	717
		1628	1.387	670	717
		1629	1.600	829	771
		1630	1.962	941	1.021
		1631	1.407	701	706
		1632	1.626	800	826
		16.2. Ciutat Fallera	1620	1.520	738
	1621		1.207	604	603
	1622		973	475	498
	1623		2.125	1.065	1.060
	17. Pobles del Nord	17.1. Benifaraig	1701	1.004	473
17.2. Poble Nou		1702	860	428	432
17.3. Carpesa		1703	1.230	591	639

			Total	Varones	Mujeres
17. Pobles del Nord	17.4. Cases de Bàrcena	1701	344	180	164
	17.5. Mauella	1701	47	27	20
	17.6. Massarrojos	1706	2.324	1.090	1.234
	17.7. Borbotó	1707	720	360	360
18. Pobles de l'Oest	18.1. Benimàmet	1801	1.488	698	790
		1802	1.036	507	529
		1803	1.467	748	719
		1804	1.098	522	576
		1805	1.091	530	561
		1806	1.316	629	687
		1807	1.529	758	771
		1808	1.824	893	931
		1809	1.043	500	543
		1810	999	495	504
	18.2. Beniferri	1804	1.102	547	555
19. Pobles del Sud	19.1. el Forn d'Alcedo	1901	1.215	607	608
	19.2. el Castellar-l'Oliverar	1902	723	350	373
		1903	1.663	814	849
		1904	1.152	581	571
		1905	2.289	1.140	1.149
		1915	1.054	504	550
	19.3. Pinedo	1906	1.837	897	940
		1907	770	373	397
	19.4. el Saler	1908	1.704	903	801
	19.5. el Palmar	1909	769	372	397
	19.6. el Perellonet	1916	1.430	722	708
	19.7. la Torre	1911	911	447	464
		1912	713	369	344
		1913	1.457	735	722
1914		1.562	764	798	
19.8. Faitanar	1912	979	513	466	

Fuente: Padrón Municipal de Habitantes a 1 de enero de 2016.

Font: Padró Municipal d'Habitants a 1 de gener de 2016

1.5. Población según código postal y sexo

1.5. Població segons codi postal i sexe

	Total	Varones	Mujeres
Valencia / València	791.632	378.282	413.350
46001	10.942	5.259	5.683
46002	3.642	1.704	1.938
46003	11.773	5.602	6.171
46004	8.065	3.623	4.442
46005	19.380	8.827	10.553
46006	50.437	23.948	26.489
46007	43.830	20.605	23.225
46008	29.533	13.492	16.041
46009	47.797	22.381	25.416
46010	26.294	11.955	14.339
46011	38.086	18.428	19.658
46012	6.958	3.488	3.470
46013	21.767	10.671	11.096
46014	40.541	19.495	21.046
46015	45.257	21.693	23.564
46016	2.908	1.402	1.506
46017	46.200	22.763	23.437
46018	51.705	24.318	27.387
46019	42.409	20.979	21.430
46020	33.144	15.534	17.610
46021	35.109	16.568	18.541
46022	54.346	26.108	28.238
46023	32.753	16.052	16.701
46024	12.910	6.467	6.443
46025	37.136	18.082	19.054
46026	23.104	11.261	11.843
46035	12.891	6.280	6.611
46112	2.324	1.090	1.234
46131	344	180	164
46135	47	27	20

Fuente: Padrón Municipal de Habitantes a 1 de enero de 2016.

Font: Padró Municipal d'Habitants a 1 de gener de 2016

1.6. Población por oficinas del SERVEF, edad y sexo

1.6. Població per oficines del SERVEF, edat i sexe

	Total	Total	Varones			Total	Mujeres		
			0-15	16-64	65 y más		0-15	16-64	65 y más
Valencia / València	791.632	378.282	59.854	254.378	64.050	413.350	56.860	261.203	95.287
Av. Port	83.749	40.947	7.200	27.725	6.022	42.802	6.692	27.230	8.880
Joan Llorens	126.495	59.503	9.607	39.349	10.547	66.992	9.278	41.462	16.252
Vila Barberà	112.679	53.954	8.061	36.717	9.176	58.725	7.588	37.137	14.000
Lluís Oliag	121.646	58.195	9.369	38.760	10.066	63.451	8.747	39.452	15.252
Arts Gràfiques	115.749	54.631	8.149	36.497	9.985	61.118	7.767	38.657	14.694
Alfambra	92.714	43.517	6.182	29.578	7.757	49.197	6.036	31.211	11.950
Av. Cid	40.541	19.495	3.008	13.232	3.255	21.046	2.851	13.927	4.268
Felip Rinaldi	85.168	41.760	7.182	28.290	6.288	43.408	6.860	27.876	8.672
Burjassot	12.891	6.280	1.096	4.230	954	6.611	1.041	4.251	1.319

Nota: Las oficinas Alfambra, Av. del Cid, Felip Rinaldi y Burjassot también dan cobertura a población de otros municipios.

Fuente: Padrón Municipal de Habitantes a 1 de enero de 2016.

Nota: Les oficines Alfambra, Av. del Cid, Felip Rinaldi i Burjassot també donen cobertura a població d'altres municipis.

Font: Padró Municipal d'Habitants a 1 de gener de 2016

1.7. Población según Centro Municipal de Servicios Sociales y sexo

1.7. Població segons Centre Municipal de Servicis Socials i sexe

	Ámbito de actuación. Barrios / Àmbit d'actuació. Barris	Total	Varones	Mujeres
Valencia / València		791.632	378.282	413.350
Benimaclet	5.3, 6.1, 6.2, 6.3, 6.4, 13.4, 13.5, 14.1, 14.2	76.285	35.376	40.909
Campanar	4.1, 4.2, 4.3, 4.4, 16.1, 16.2, 18.1, 18.2	97.015	46.829	50.186
Ciutat Vella	1.1, 1.2, 1.3, 1.4, 1.5, 1.6, 2.1, 2.2, 2.3, 3.2	73.626	34.352	39.274
Sant Marcel·lí	8.5, 9.1, 9.2, 9.3, 9.4, 9.5, 19.7, 19.8	61.473	30.163	31.310
Fuensanta	7.3, 7.4, 7.5, 8.1, 8.2, 8.3, 8.4	71.228	33.997	37.231
Malvarrosa	11.2, 11.3, 11.4, 13.1, 13.2	62.762	30.187	32.575
Nazaret	10.7, 11.1, 11.5, 19.3, 19.4, 19.5, 19.6	28.672	14.223	14.449
Olivereta	3.1, 3.3, 3.4, 7.1, 7.2	74.812	34.490	40.322
Quatre Carreres	10.1, 10.2, 10.3, 10.4, 10.5, 10.6, 19.1, 19.2	75.134	36.288	38.846
Salvador Allende	5.1, 5.2, 5.4, 5.5, 15.1, 15.2, 15.3, 17.1, 17.2, 17.3, 17.4, 17.5, 17.6, 17.7	98.254	47.265	50.989
Trafalgar	12.1, 12.2, 12.3, 12.4, 12.5, 13.3	72.371	35.112	37.259

Fuente: Padrón Municipal de Habitantes a 1 de enero de 2016.

Font: Padró Municipal d'Habitants a 1 de gener de 2016

1.8. Población incluida en las Zonas de Salud

1.8. Població inclosa a les Zones de Salut

Departamento / Departament	Zona	Centro de especialidades - Centro de salud / Centre d'especialitats - Centre de salut	Total	0-14 años / anys
Valencia / València			791.632	109.378
5	2	El Grao - Almàssera	344	36
5	6	El Grao - Museros	47	3
5	9	El Grao - Benimaclet	32.990	3.997
5	10	El Grao - Avda. Francia	38.068	4.936
5	11	El Grao - Serrería II	38.744	4.983
5	12	El Grao - República Argentina	16.414	1.913
5	13	El Grao - Trafalgar	31.369	5.555
5	14	El Grao - Malvarrosa	16.316	2.104
5	15	El Grao - Serrería I	35.240	5.260
5	16	El Grao - Nazaret	7.686	1.129
6	3	Burjassot - Benimamet	13.993	2.161
6	10	Burjassot - Moncada	2.324	471
7	5	C/Alboraya - Mislata	1.417	211
7	8	C/Alboraya - Campanar	27.565	4.880
7	9	C/Alboraya - Economista Gay	28.871	3.414
7	10	C/Alboraya - Trinitat	31.881	3.931
7	11	C/Alboraya - Benicalap I y II	45.460	7.009
7	12	C/Alboraya - Salvador Allende	36.915	6.086
7	13	C/Alboraya - Marco Merenciano	19.648	2.828
9	10	Juan Llorens - Nápoles y Sicilia	26.769	3.130
9	11	Juan Llorens - Guillem de Castro	24.878	3.331
9	12	Juan Llorens - Gil y Morte	23.409	2.916
9	13	Juan Llorens - Nou Moles	29.559	3.591
9	14	Juan Llorens - Fuensanta	17.245	2.275
10	9	Monteolivete - Ruzafa	24.788	3.252
10	10	Monteolivete - Luis Oliag	17.618	2.489
10	11	Monteolivete - Padre Jofre	39.951	5.135
10	12	Monteolivete - Plaza Segovia	57.133	7.618
10	13	Monteolivete - Ingeniero J.Benlloch	38.231	5.364
10	14	Monteolivete - Fuente de San Luis	33.781	4.818
10	15	Monteolivete - San Marcelino	18.372	2.528
10	16	Monteolivete - Castellar-Oliveral	14.606	2.024

Fuente: Padrón Municipal de Habitantes a 1 de enero de 2016.

Font: Padró Municipal d'Habitants a 1 de gener de 2016

2. Evolución de la Población

2. Evolució de la Població

2.1. Evolución de la población de la ciudad de Valencia

2.1. Evolució de la població de la ciutat de València

	Población de Derecho	Població de Hecho
1857	-	106.435
1877	142.063	143.861
1887	168.740	170.763
1900	215.687	213.550
1910	233.018	233.348
1920	247.281	251.258
1930	315.816	320.195
1940	454.654	450.756
1945	505.181	507.015
1950	503.886	509.075
1955	502.489	511.440
1960	501.777	505.066
1965	584.631	584.672
1970	648.003	653.690
1975	707.915	714.086
1981	746.677	751.734
1986	729.419	738.575
1991	752.909	777.427
1996	746.683	764.924
2001	750.476	-
2002	764.010	-
2003	782.846	-
2004	790.754	-
2005	797.291	-
2006	807.396	-
2007	800.666	-
2008	810.064	-
2009	815.440	-
2010	810.444	-
2011	800.469	-
2012	799.188	-
2013	794.228	-
2014	787.301	-
2015	787.266	-
2016	791.632	-

Fuente: Padrón Municipal de Habitantes.

Font: Padró Municipal d'Habitants.

Evolución de la población de la ciudad de Valencia
Evolució de la població de la ciutat de València

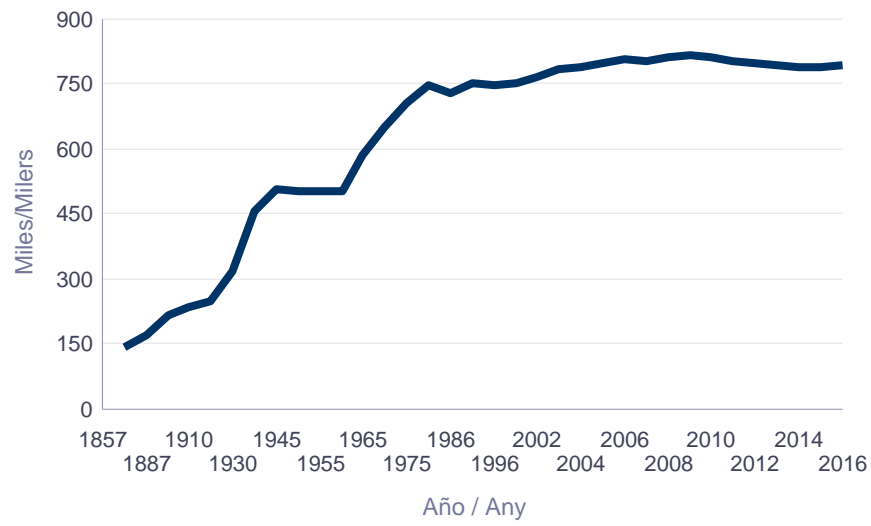

2.2. Evolución de la población de la ciudad de Valencia, l'Horta y la Comunidad Valenciana

2.2. Evolució de la població de la ciutat de València, l'Horta i la Comunitat Valenciana

	Valencia / València (A)	l'Horta (B)	C. Valenciana (C)	Índice Valencia / Índex València	Índice / Índex l'Horta	Índice / Índex C. Valenciana	(A)/(B) %	(A)/(C) %
1900	215.687	314.516	1.599.530	100	100	100	69	13
1910	233.018	348.190	1.733.282	108	111	108	67	13
1920	247.281	379.247	1.785.227	115	121	112	65	14
1930	315.816	471.265	1.914.546	146	150	120	67	16
1940	454.654	621.523	2.197.765	211	198	137	73	21
1950	503.886	708.210	2.299.254	234	225	144	71	22
1960	501.777	764.082	2.498.905	233	243	156	66	20
1970	648.003	1.056.257	3.078.095	300	336	192	61	21
1975	707.915	1.193.048	3.397.314	328	379	212	59	21
1981	746.677	1.309.751	3.646.778	346	416	228	57	20
1986	729.419	1.293.219	3.732.682	338	411	233	56	20
1991	752.909	1.321.197	3.857.234	349	420	241	57	20
1996	746.683	1.342.440	4.009.329	346	427	251	56	19
2001	750.476	1.364.595	4.202.608	348	434	263	55	18
2002	764.010	1.373.469	4.326.708	354	437	270	56	18
2003	782.846	1.406.967	4.470.885	363	447	280	56	18
2004	790.754	1.446.307	4.543.304	367	460	284	55	17
2005	797.291	1.478.928	4.692.449	370	470	293	54	17
2006	807.396	1.500.037	4.806.908	374	477	301	54	17
2007	800.666	1.507.108	4.885.025	371	479	305	53	16
2008	810.064	1.532.562	5.029.601	376	487	314	53	16
2009	815.440	1.550.945	5.094.675	378	493	319	53	16
2010	810.444	1.552.838	5.111.706	376	494	320	52	16
2011	800.469	1.547.165	5.117.190	371	492	320	52	16
2012	799.188	1.549.584	5.129.266	371	493	321	52	16
2013	794.228	1.550.885	5.113.815	368	493	320	51	16
2014	787.301	1.542.233	5.004.844	365	490	313	51	16
2015	787.266	1.534.143	4.980.689	365	488	311	51	16
2016	791.632	-	-	367	-	-	-	-

Fuente: Padrón Municipal de Habitantes. Servidor web del INE www.ine.es

Font: Padró Municipal d'Habitants. Servidor web de l'INE www.ine.es.

Evolución de la población de la ciudad de Valencia, l'Horta y la Comunidad Valenciana
Evolució de la població de la ciutat de València, l'Horta i la Comunitat Valenciana

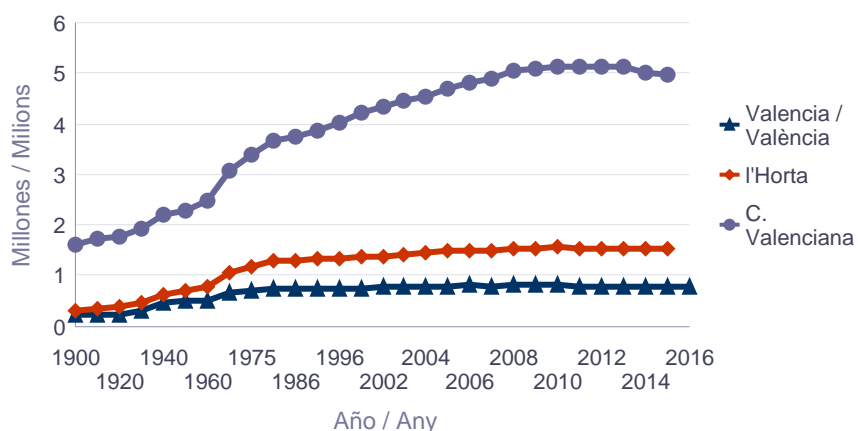

2.3. Evolución de la población de las Juntas Municipales

2.3. Evolució de la població de les Juntes Municipals

	1991	1996	2009	2011	2013	2015	2016	Anualizado (%) 11/16	Incremento (%) 15/16
Valencia	752.909	746.683	815.440	800.469	794.228	787.266	791.632	-0,2	0,6
Ciutat Vella	27.010	24.027	25.924	25.854	26.373	26.472	26.769	0,7	1,1
Russafa	127.656	126.496	135.180	132.074	130.892	129.790	130.676	-0,2	0,7
Abastos	103.916	98.575	101.264	99.113	97.636	96.313	96.508	-0,5	0,2
Patraix	108.011	110.203	118.744	116.322	115.671	114.853	115.456	-0,1	0,5
Trànsits	158.929	157.744	178.028	176.238	175.930	174.930	176.323	0	0,8
Exposició	79.874	80.009	89.974	87.674	86.592	85.452	86.000	-0,4	0,6
Marítim	147.513	149.629	166.326	163.194	161.134	159.456	159.900	-0,4	0,3

Nota: Los datos posteriores a 2003 corresponden a la nueva división territorial aprobada en el Pleno del Ayuntamiento del 31-1-2003. Fuente: Padrón Municipal de Habitantes.

Nota: Les dades posteriors a 2003 corresponen a la nova divisió territorial aprovada al Ple de l'Ajuntament del 31-1-2003. Font: Padró Municipal d'Habitants.

2.4. Evolución de la población de los Distritos

2.4. Evolució de la població dels Districtes

	1991	1996	2009	2011	2013	2015	2016	Anualizado (%) 11/16	Incremento (%) 15/16
Valencia	752.909	746.683	815.440	800.469	794.228	787.266	791.632	-0,2	0,6
1. Ciutat Vella	27.010	24.027	25.924	25.854	26.373	26.472	26.769	0,7	1,1
2. l'Eixample	46.885	45.082	44.099	43.117	42.840	42.180	42.406	-0,3	0,5
3. Extramurs	52.448	49.670	49.940	49.410	49.001	48.208	48.287	-0,5	0,2
4. Campanar	31.178	30.220	36.123	36.442	36.807	37.084	37.562	0,6	1,3
5. la Saïdia	48.824	46.830	49.775	48.337	47.617	46.718	46.818	-0,6	0,2
6. el Pla del Real	31.545	30.401	31.536	30.887	30.858	30.124	30.116	-0,5	-0
7. l'Olivereta	51.468	48.905	51.324	49.703	48.635	48.105	48.221	-0,6	0,2
8. Patraix	51.415	54.648	58.947	57.999	57.629	57.356	57.573	-0,1	0,4
9. Jesús	51.183	50.129	54.330	53.041	52.395	51.943	52.261	-0,3	0,6
10. Quatre Carreres	68.269	67.917	75.850	73.809	73.132	73.067	73.664	-0	0,8
11. Pobles Marítims	58.643	58.824	60.575	59.492	58.539	57.710	57.590	-0,6	-0,2
12. Camins al Grau	48.047	49.151	65.444	65.016	64.746	64.536	65.119	0	0,9
13. Algirós	40.823	41.654	40.307	38.686	37.849	37.210	37.191	-0,8	-0,1
14. Benimaclet	27.891	29.253	30.626	29.799	29.046	28.868	29.096	-0,5	0,8
15. Rascanya	44.117	43.758	54.372	53.058	52.644	52.210	52.749	-0,1	1
16. Benicalap	36.941	38.749	44.684	44.561	44.881	44.931	45.460	0,4	1,2
17. Pobles del Nord	6.074	6.218	6.579	6.593	6.480	6.478	6.529	-0,2	0,8
18. Pobles de l'Oest	12.233	12.324	14.307	14.235	14.189	13.969	13.993	-0,3	0,2
19. Pobles del Sud	17.915	18.923	20.698	20.430	20.567	20.097	20.228	-0,2	0,7

Fuente: Padrón Municipal de Habitantes.

Font: Padró Municipal d'Habitants.

2.5. Evolución de la población de los Barrios

2.5. Evolució de la població dels Barris

		1991	1996	2009	2011	2013	2015	2016	Anualizado (%) 11/16	Incremento (%) 15/16
Valencia		752.909	746.683	815.440	800.469	794.228	787.266	791.632	-0,2	0,6
1. Ciutat Vella	1.1. la Seu	2.589	2.514	2.885	2.831	2.892	2.842	2.922	0,6	2,8
	1.2. la Xerea	4.057	3.861	3.888	3.843	3.891	3.857	3.879	0,2	0,6
	1.3. el Carme	6.338	5.401	6.224	6.258	6.499	6.469	6.404	0,5	-1
	1.4. el Pilar	4.430	3.861	4.067	4.217	4.407	4.547	4.628	1,9	1,8
	1.5. el Mercat	3.297	2.858	3.381	3.438	3.442	3.465	3.555	0,7	2,6
	1.6. Sant Francesc	6.299	5.532	5.479	5.267	5.242	5.292	5.381	0,4	1,7
2. l'Eixample	2.1. Russafa	25.357	24.380	25.134	24.522	24.359	23.855	23.921	-0,5	0,3
	2.2. el Pla del Remei	8.100	7.700	6.926	6.757	6.788	6.813	6.861	0,3	0,7
	2.3. Gran Via	13.428	13.002	12.039	11.838	11.693	11.512	11.624	-0,4	1
3. Extramurs	3.1. el Botànic	6.897	6.168	6.659	6.698	6.674	6.524	6.566	-0,4	0,6
	3.2. la Roqueta	4.477	4.130	4.554	4.447	4.387	4.406	4.451	0	1
	3.3. la Petxina	16.284	15.391	15.380	15.192	15.129	15.040	15.042	-0,2	0
	3.4. Arrancapins	24.790	23.981	23.347	23.073	22.811	22.238	22.228	-0,7	-0
4. Campanar	4.1. Campanar	12.449	13.141	12.147	11.871	11.805	11.595	11.662	-0,4	0,6
	4.2. les Tendetes	6.176	5.673	5.703	5.488	5.285	5.207	5.193	-1,1	-0,3
	4.3. el Calvari	6.215	5.448	5.373	5.116	4.992	4.796	4.804	-1,2	0,2
	4.4. Sant Pau	6.338	5.958	12.900	13.967	14.725	15.486	15.903	2,8	2,7
5. la Saïdia	5.1. Marxalenes	12.323	11.782	11.444	11.013	10.776	10.497	10.520	-0,9	0,2
	5.2. Morvedre	10.455	9.773	10.691	10.619	10.492	10.275	10.388	-0,4	1,1
	5.3. Trinitat	9.277	8.533	8.322	8.073	7.885	7.802	7.842	-0,6	0,5
	5.4. Tormos	7.657	7.815	9.209	8.731	8.600	8.450	8.354	-0,9	-1,1
	5.5. Sant Antoni	9.112	8.927	10.109	9.901	9.864	9.694	9.714	-0,4	0,2
6. el Pla del Real	6.1. Exposició	7.334	7.117	6.825	6.691	6.634	6.659	6.676	-0	0,3
	6.2. Mestalla	13.407	13.449	15.235	14.782	14.878	14.470	14.456	-0,4	-0,1
	6.3. Jaume Roig	7.795	7.128	6.750	6.666	6.621	6.400	6.402	-0,8	0
	6.4. Ciutat Universitària	3.009	2.707	2.726	2.748	2.725	2.595	2.582	-1,2	-0,5
7. l'Olivereta	7.1. Nou Moles	27.622	26.511	27.531	26.623	26.099	25.889	25.991	-0,5	0,4
	7.2. Soternes	4.970	4.701	5.276	5.053	4.955	4.881	4.985	-0,3	2,1
	7.3. Tres Forques	10.598	9.342	9.483	9.249	8.861	8.726	8.687	-1,2	-0,4
	7.4. la Font Santa	4.387	4.007	3.782	3.637	3.621	3.541	3.512	-0,7	-0,8
	7.5. la Llum	3.891	4.344	5.252	5.141	5.099	5.068	5.046	-0,4	-0,4
8. Patraix	8.1. Patraix	23.289	23.678	25.781	25.207	24.847	24.513	24.581	-0,5	0,3
	8.2. Sant Isidre	7.439	9.199	10.093	9.934	9.916	9.867	9.906	-0,1	0,4
	8.3. Vara de Quart	11.254	11.881	10.749	10.501	10.336	10.357	10.390	-0,2	0,3
	8.4. Safranar	6.699	6.962	8.802	8.842	8.926	9.070	9.106	0,6	0,4
	8.5. Favara	2.734	2.928	3.522	3.515	3.604	3.549	3.590	0,4	1,2
9. Jesús	9.1. la Raiosa	14.532	13.696	16.067	15.412	15.224	15.152	15.370	-0,1	1,4
	9.2. l'Hort de Senabre	16.384	16.938	17.738	17.381	17.221	17.084	17.121	-0,3	0,2
	9.3. la Creu Coberta	7.044	6.767	6.374	6.313	6.178	6.135	6.104	-0,7	-0,5
	9.4. Sant Marcel·lí	10.555	10.154	10.385	10.187	10.058	9.923	9.971	-0,4	0,5
	9.5. Camí Real	2.668	2.574	3.766	3.748	3.714	3.649	3.695	-0,3	1,3
10. Quatre Carreres	10.1. Mont-Olivet	20.594	19.537	20.515	19.788	19.574	19.385	19.568	-0,2	0,9
	10.2. en Corts	11.382	11.242	12.682	12.293	12.228	12.085	12.119	-0,3	0,3
	10.3. Malilla	15.648	16.976	22.880	22.321	22.071	21.865	21.965	-0,3	0,5
	10.4. Fonteta de Sant Lluís	3.120	3.030	3.146	3.039	2.924	2.821	2.807	-1,5	-0,5
	10.5. na Rovella	11.423	10.447	8.793	8.380	8.130	7.952	7.957	-1	0,1

		1991	1996	2009	2011	2013	2015	2016	Anualizado (%) 11/16	Incremento (%) 15/16
10. Quatre Carreres	10.6. la Punta	6.102	6.685	2.118	2.173	2.306	2.557	2.622	4,1	2,5
	10.7. Ciutat de les Arts i de les Ciències	-	-	5.716	5.815	5.899	6.402	6.626	2,8	3,5
11. Poblat Marítims	11.1. el Grau	8.046	8.041	9.624	9.653	9.529	9.509	9.502	-0,3	-0,1
	11.2. el Cabanyal-el Canyameler	22.125	21.326	21.101	20.866	20.863	20.544	20.493	-0,4	-0,2
	11.3. la Malva-rosa	13.544	13.492	14.323	14.008	13.711	13.496	13.430	-0,8	-0,5
	11.4. Beteró	6.996	8.282	8.497	8.239	8.105	8.101	8.131	-0,3	0,4
	11.5. Natzaret	6.749	6.466	7.030	6.726	6.331	6.060	6.034	-2,1	-0,4
	Les Moreres	1.183	1.217	-	-	-	-	-	-	-
12. Camins al Grau	12.1. Aiora	22.523	22.836	26.128	25.763	25.471	25.021	25.079	-0,5	0,2
	12.2. Albors	8.868	9.107	9.198	8.928	8.760	8.618	8.671	-0,6	0,6
	12.3. la Creu del Grau	12.494	12.416	15.343	15.043	14.983	14.846	14.907	-0,2	0,4
	12.4. Camí Fondo	3.356	3.649	4.724	4.602	4.523	4.469	4.478	-0,5	0,2
	12.5. Penya-roja	806	1.143	10.051	10.680	11.009	11.582	11.984	2,4	3,5
13. Algirós	13.1. l'Illa Perduda	9.388	9.508	9.360	9.025	8.874	8.778	8.759	-0,6	-0,2
	13.2. Ciutat Jardí	14.754	14.597	13.327	12.699	12.315	12.024	11.949	-1,2	-0,6
	13.3. l'Amistat	7.918	7.845	7.939	7.580	7.399	7.249	7.252	-0,9	0
	13.4. la Bega Baixa	5.940	6.317	6.116	5.884	5.807	5.695	5.709	-0,6	0,2
	13.5. la Carrasca	2.823	3.387	3.565	3.498	3.454	3.464	3.522	0,1	1,7
14. Benimaclet	14.1. Benimaclet	23.401	24.151	24.937	24.294	23.648	23.452	23.696	-0,5	1
	14.2. Camí de Vera	4.490	5.102	5.689	5.505	5.398	5.416	5.400	-0,4	-0,3
15. Rascanya	15.1. Orriols	17.726	16.638	18.397	17.261	16.594	15.944	16.099	-1,3	1
	15.2. Torrefiel	23.679	23.403	26.560	26.070	25.956	25.750	25.961	-0,1	0,8
	15.3. Sant Llorenç	2.712	3.717	9.415	9.727	10.094	10.516	10.689	2	1,6
16. Benicalap	16.1. Benicalap	30.872	32.366	38.075	38.388	38.920	39.143	39.635	0,6	1,3
	16.2. Ciutat Fallera	6.069	6.383	6.609	6.173	5.961	5.788	5.825	-1,1	0,6
17. Pobles del Nord	17.1. Benifaraig	953	948	1.026	1.020	1.022	1.003	1.004	-0,3	0,1
	17.2. Poble Nou	1.357	1.502	1.027	956	876	844	860	-2	1,9
	17.3. Carpesa	1.363	1.329	1.293	1.284	1.245	1.224	1.230	-0,8	0,5
	17.4. Cases de Bàrcena	490	460	398	375	363	364	344	-1,7	-5,5
	17.5. Mauella	69	73	66	60	56	52	47	-4,3	-9,6
	17.6. Massarrojos	1.086	1.139	2.024	2.152	2.189	2.290	2.324	1,6	1,5
	17.7. Borbotó	756	767	745	746	729	701	720	-0,7	2,7
18. Pobles de l'Oest	18.1. Benimàmet	11.706	11.776	13.408	13.247	13.135	12.899	12.891	-0,5	-0,1
	18.2. Beniferri	527	548	899	988	1.054	1.070	1.102	2,3	3
19. Pobles del Sud	19.1. el Forn d'Alcedo	1.319	1.303	1.378	1.328	1.279	1.234	1.215	-1,7	-1,5
	19.2. el Castellar-l'Oliverar	6.907	6.979	7.081	7.050	7.020	6.866	6.881	-0,5	0,2
	19.3. Pinedo	2.159	2.450	2.623	2.680	2.638	2.583	2.607	-0,5	0,9
	19.4. el Saler	713	1.005	1.769	1.775	1.757	1.709	1.704	-0,8	-0,3
	19.5. el Palmar	900	895	775	744	756	750	769	0,7	2,5
	19.6. el Perellonet	504	865	1.605	1.571	1.470	1.401	1.430	-1,8	2,1
	19.7. la Torre	5.255	5.186	5.056	5.109	4.895	4.694	4.643	-1,8	-1,1
	19.8. Faitanar	158	240	411	173	752	860	979	93,2	13,8

Fuente: Padrón Municipal de Habitantes.

Font: Padró Municipal d'Habitants.

3. Clasificaciones de la población del conjunto de la ciudad

3. Classificacions de la població del conjunt de la ciutat

3.1. Población por edades simples y sexo

3.1. Població per edats simples i sexe

	Total	Varones	Mujeres
Valencia / València	791.632	378.282	413.350
0	6.212	3.182	3.030
1	6.587	3.417	3.170
2	6.587	3.361	3.226
3	7.093	3.683	3.410
4	7.256	3.671	3.585
5	7.402	3.786	3.616
6	7.584	3.995	3.589
7	7.967	4.106	3.861
8	7.917	4.067	3.850
9	7.709	3.933	3.776
10	7.756	3.881	3.875
11	7.529	3.842	3.687
12	7.480	3.751	3.729
13	7.165	3.712	3.453
14	7.134	3.674	3.460
15	7.336	3.793	3.543
16	7.236	3.681	3.555
17	6.860	3.568	3.292
18	7.135	3.739	3.396
19	7.196	3.697	3.499
20	7.332	3.661	3.671
21	7.420	3.800	3.620
22	7.960	4.085	3.875
23	8.296	4.177	4.119
24	8.262	4.165	4.097
25	8.473	4.242	4.231
26	8.638	4.272	4.366
27	8.728	4.379	4.349
28	9.066	4.668	4.398
29	9.353	4.629	4.724
30	9.708	4.935	4.773
31	10.120	5.029	5.091
32	10.354	5.277	5.077
33	10.993	5.524	5.469
34	11.272	5.655	5.617
35	11.998	6.023	5.975
36	12.169	6.150	6.019
37	12.906	6.566	6.340
38	13.285	6.798	6.487
39	13.457	6.778	6.679
40	13.587	6.929	6.658
41	13.581	6.855	6.726
42	13.047	6.621	6.426
43	12.982	6.578	6.404
44	12.832	6.475	6.357
45	12.613	6.390	6.223
46	12.675	6.277	6.398
47	12.642	6.307	6.335
48	12.786	6.306	6.480
49	12.610	6.158	6.452
50	12.336	6.014	6.322
51	12.605	6.092	6.513
52	11.748	5.693	6.055
53	11.566	5.567	5.999
54	10.981	5.144	5.837
55	11.216	5.280	5.936
56	11.069	5.221	5.848
57	10.667	5.008	5.659

	Total	Varones	Mujeres
58	10.507	4.914	5.593
59	9.748	4.518	5.230
60	9.470	4.411	5.059
61	8.997	3.984	5.013
62	9.077	4.069	5.008
63	9.323	4.199	5.124
64	8.699	3.870	4.829
65	8.794	3.986	4.808
66	9.104	4.096	5.008
67	9.222	4.156	5.066
68	8.462	3.744	4.718
69	8.201	3.620	4.581
70	8.248	3.583	4.665
71	7.812	3.381	4.431
72	7.464	3.230	4.234
73	6.564	2.825	3.739
74	6.092	2.639	3.453
75	8.145	3.389	4.756
76	4.702	1.895	2.807
77	5.734	2.312	3.422
78	6.102	2.464	3.638
79	5.679	2.298	3.381
80	5.534	2.172	3.362
81	5.449	2.073	3.376
82	5.156	1.940	3.216
83	4.754	1.755	2.999
84	4.287	1.474	2.813
85	3.933	1.290	2.643
86	3.570	1.215	2.355
87	3.211	987	2.224
88	2.607	782	1.825
89	2.346	675	1.671
90	1.881	521	1.360
91	1.551	424	1.127
92	1.275	335	940
93	1.023	246	777
94	723	178	545
95	491	110	381
96	351	69	282
97	242	58	184
98	166	37	129
99	112	23	89
100 y más	350	68	282

Fuente: Padrón Municipal de Habitantes a 1 de enero de 2016.

Font: Padró Municipal d'Habitants a 1 de gener de 2016

3.2. Población por edades quinquenales y sexo
3.2. Població per edats quinquennals i sexe

		Total	Varones		Mujeres	
Valencia / València	791.632	100,0%	378.282	47,8%	413.350	52,2%
0-4	33.735	4,3%	17.314	2,2%	16.421	2,1%
5-9	38.579	4,9%	19.887	2,5%	18.692	2,4%
10-14	37.064	4,7%	18.860	2,4%	18.204	2,3%
15-19	35.763	4,5%	18.478	2,3%	17.285	2,2%
20-24	39.270	5,0%	19.888	2,5%	19.382	2,4%
25-29	44.258	5,6%	22.190	2,8%	22.068	2,8%
30-34	52.447	6,6%	26.420	3,3%	26.027	3,3%
35-39	63.815	8,1%	32.315	4,1%	31.500	4,0%
40-44	66.029	8,3%	33.458	4,2%	32.571	4,1%
45-49	63.326	8,0%	31.438	4,0%	31.888	4,0%
50-54	59.236	7,5%	28.510	3,6%	30.726	3,9%
55-59	53.207	6,7%	24.941	3,2%	28.266	3,6%
60-64	45.566	5,8%	20.533	2,6%	25.033	3,2%
65-69	43.783	5,5%	19.602	2,5%	24.181	3,1%
70-74	36.180	4,6%	15.658	2,0%	20.522	2,6%
75-79	30.362	3,8%	12.358	1,6%	18.004	2,3%
80-84	25.180	3,2%	9.414	1,2%	15.766	2,0%
85-89	15.667	2,0%	4.949	0,6%	10.718	1,4%
90-94	6.453	0,8%	1.704	0,2%	4.749	0,6%
95 y más	1.712	0,2%	365	0,0%	1.347	0,2%

Fuente: Padrón Municipal de Habitantes a 1 de enero de 2016.
 Font: Padró Municipal d'Habitants a 1 de gener de 2016

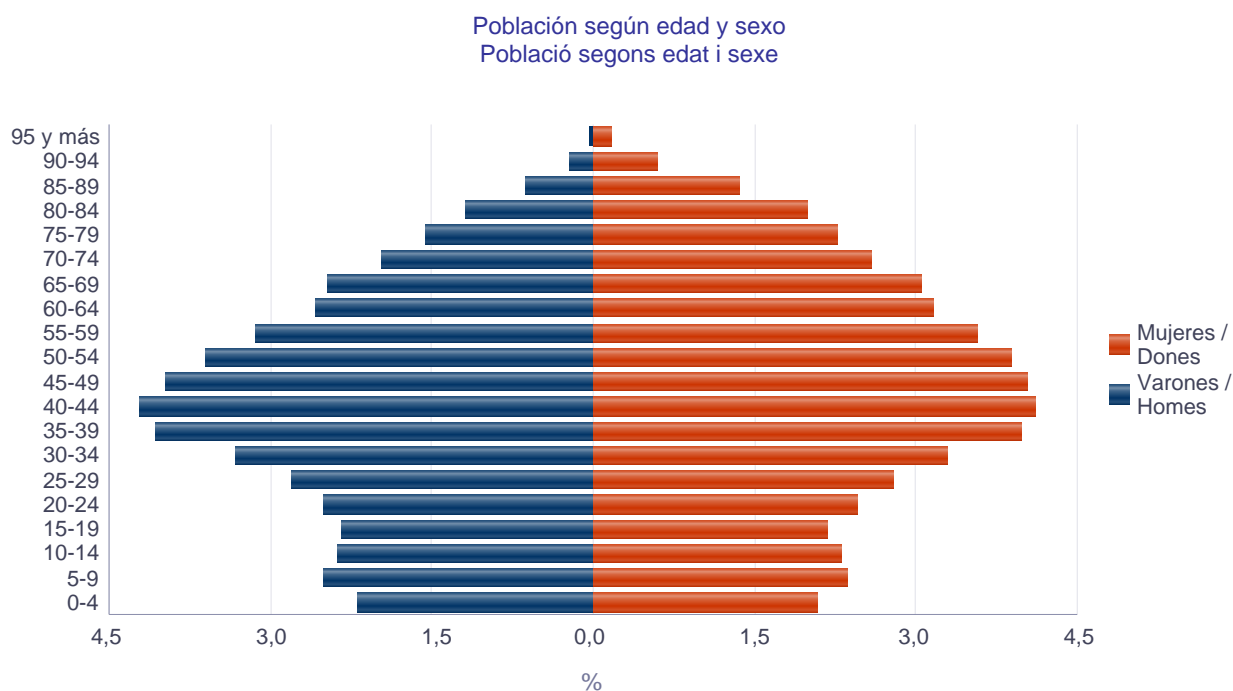

3.3. Población según lugar de nacimiento, edad y sexo
3.3. Població segons lloc de naixement, edat i sexe

		Total	0-9	10-19	20-29	30-39	40-49	50-59	60-69	70-79	80-89	90 y más
Valencia / València		791.632	72.314	72.827	83.528	116.262	129.355	112.443	89.349	66.542	40.847	8.165
Total		433.131	64.268	56.026	52.122	62.527	67.976	51.884	35.817	25.469	14.534	2.508
Valencia	Varones	212.117	33.146	28.703	26.881	32.027	33.411	24.946	16.410	10.769	5.227	597
	Mujeres	221.014	31.122	27.323	25.241	30.500	34.565	26.938	19.407	14.700	9.307	1.911
Total		21.251	1.524	1.311	645	1.258	4.047	4.900	3.361	2.531	1.408	266
Resto de l'Horta	Varones	10.181	779	700	317	646	2.116	2.363	1.537	1.151	503	69
	Mujeres	11.070	745	611	328	612	1.931	2.537	1.824	1.380	905	197
Total		60.889	1.506	1.703	2.302	5.585	8.544	10.669	12.231	10.088	6.666	1.595
Resto de la Comunidad	Varones	26.489	772	889	1.064	2.533	4.071	4.839	5.421	4.193	2.293	414
	Mujeres	34.400	734	814	1.238	3.052	4.473	5.830	6.810	5.895	4.373	1.181
Total		143.524	1.822	2.676	4.783	10.566	17.932	27.749	31.086	25.964	17.309	3.637
Resto del Estado	Varones	63.334	935	1.397	2.281	5.292	8.890	12.964	13.753	10.880	5.990	952
	Mujeres	80.190	887	1.279	2.502	5.274	9.042	14.785	17.333	15.084	11.319	2.685
Total		132.837	3.194	11.111	23.676	36.326	30.856	17.241	6.854	2.490	930	159
Extranjero	Varones	66.161	1.569	5.649	11.535	18.237	16.408	8.339	3.014	1.023	350	37
	Mujeres	66.676	1.625	5.462	12.141	18.089	14.448	8.902	3.840	1.467	580	122

Fuente: Padrón Municipal de Habitantes a 1 de enero de 2016.
 Font: Padró Municipal d'Habitants a 1 de gener de 2016

Población según lugar de nacimiento
 Població segons lloc de naixement

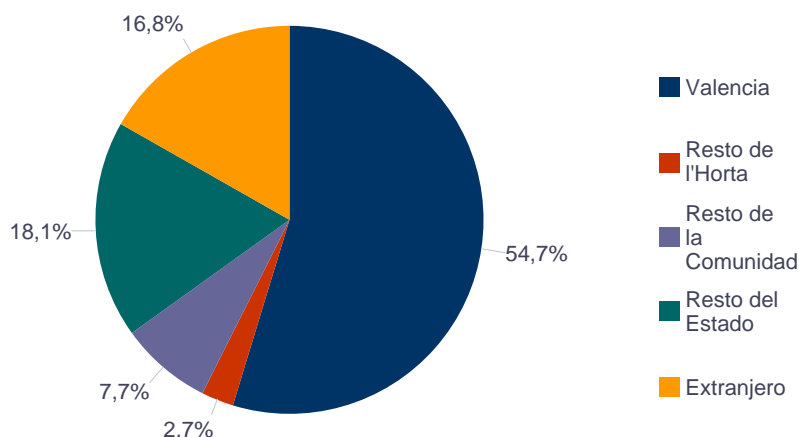

Nacidos en la Ciudad de Valencia
Nascuts a la Ciutat de València

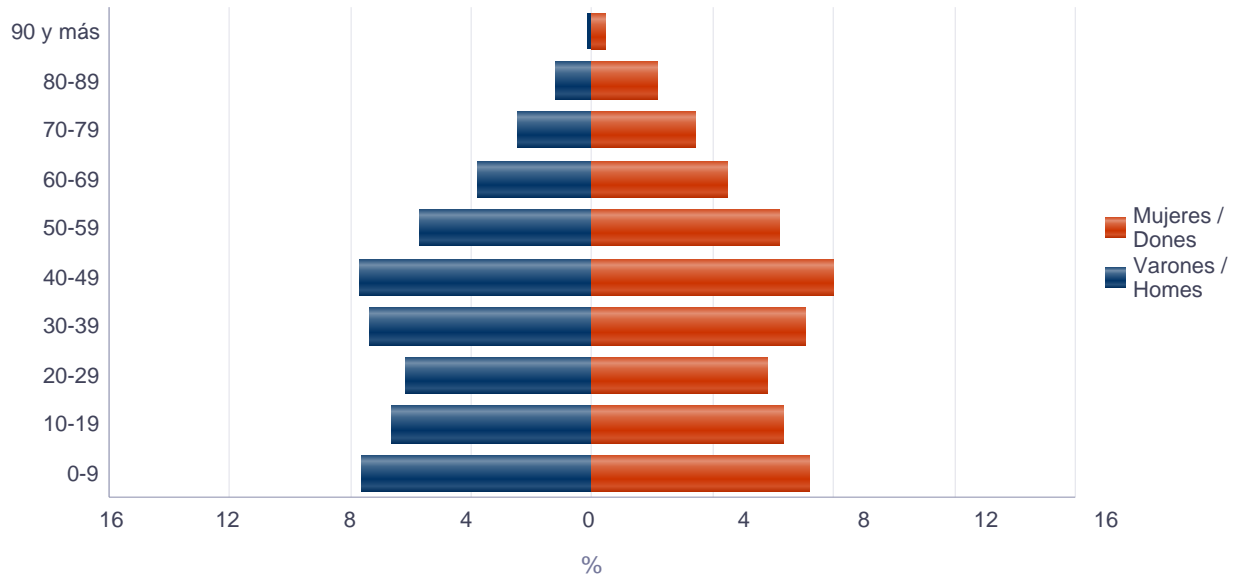

Nacidos en el resto de L'Horta
Nascuts a la resta de L'Horta

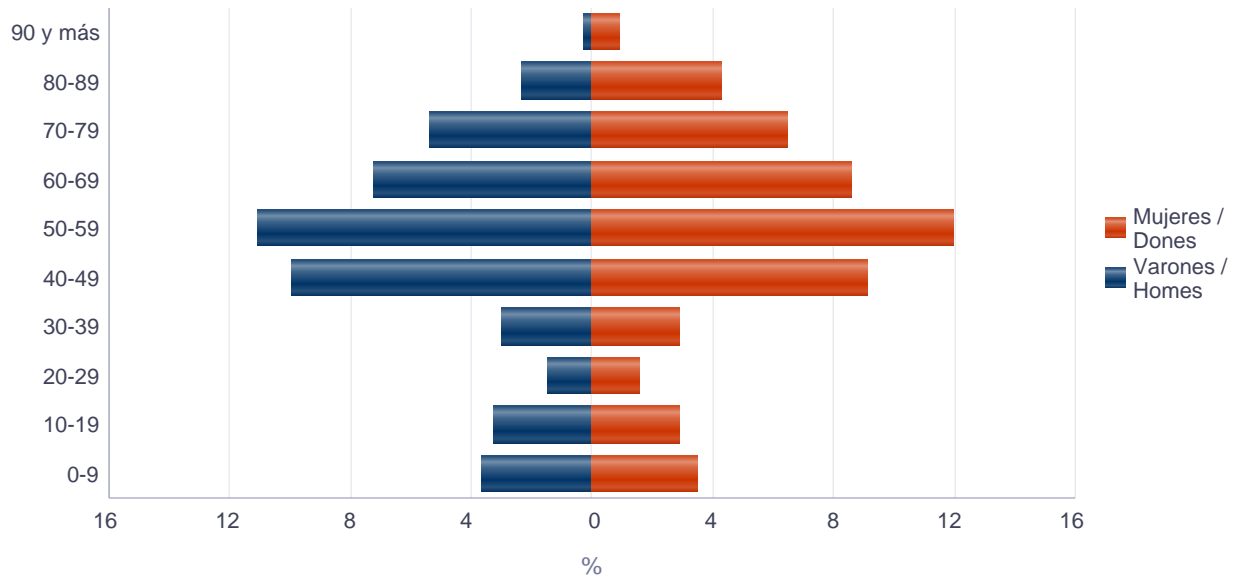

Nacidos en el resto de la Comunitat
Nascuts a la resta de la Comunitat

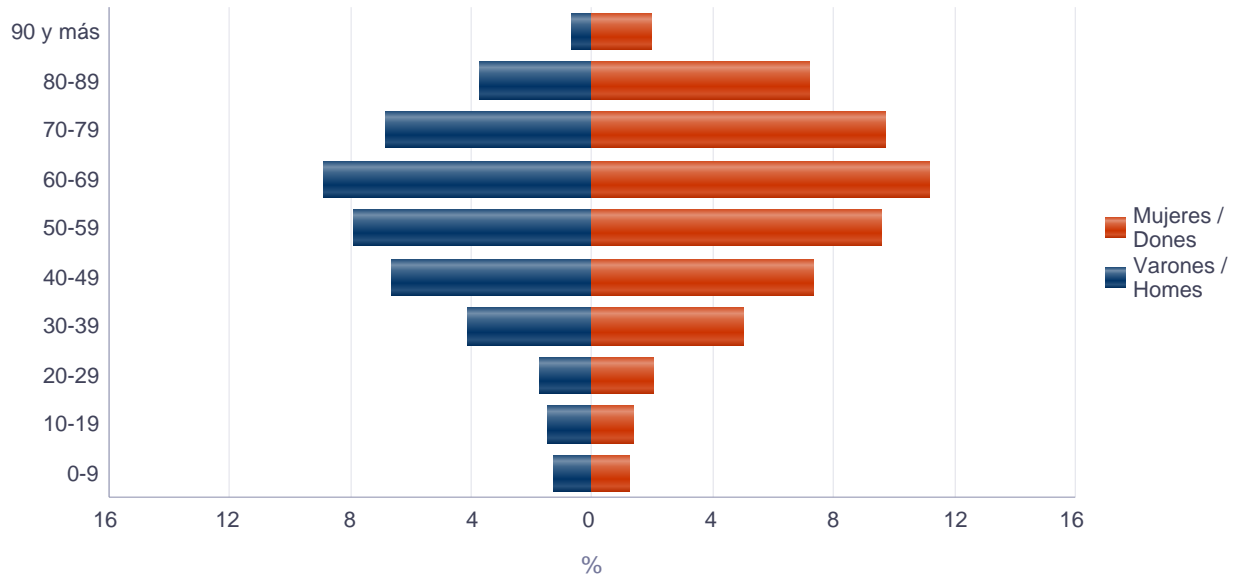

Nacidos en el resto del Estado
Nascuts a la resta de l'Estat

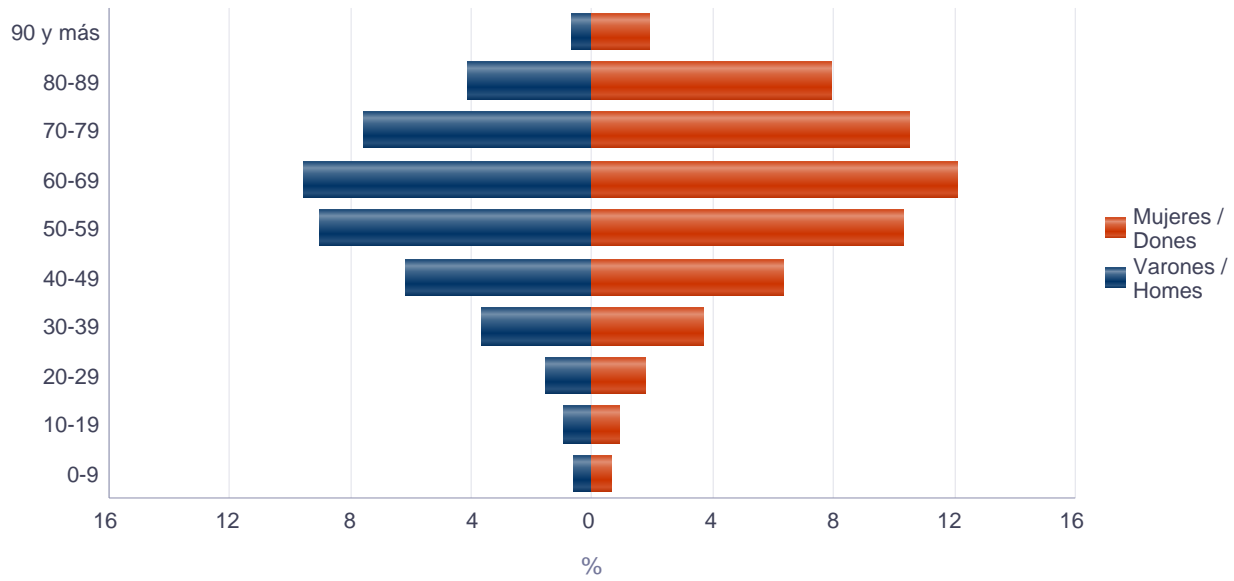

Nacidos en el Extranjero
Nascuts a l'Estranger

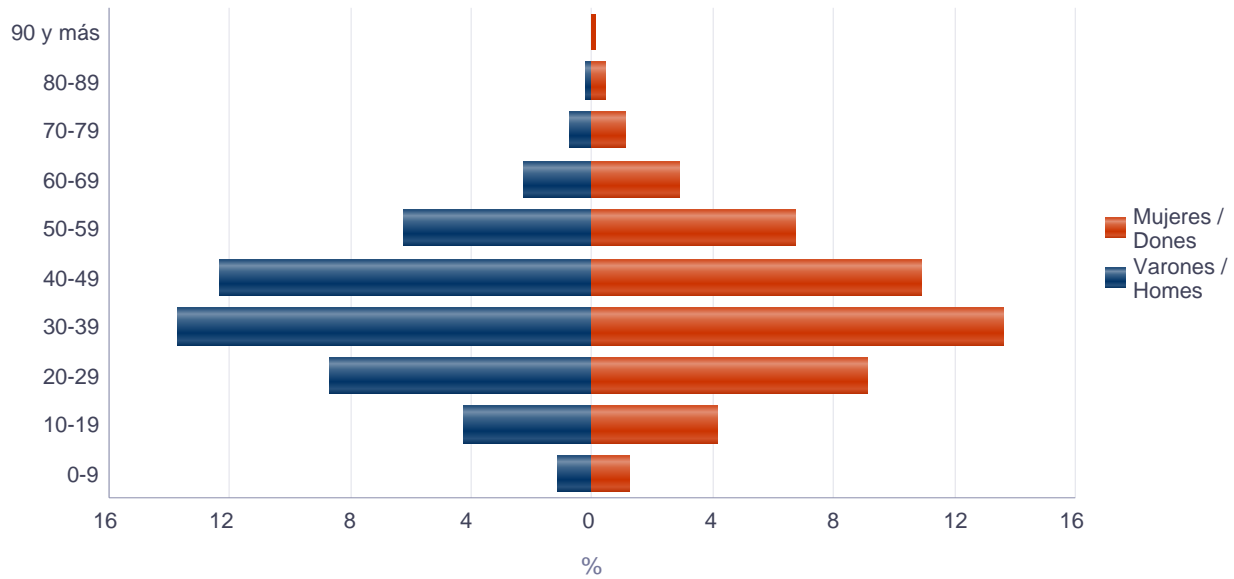

3.4. Población nacida en el resto de l'Horta según municipio de nacimiento y edad. Total**3.4. Població nascuda a la resta de l'Horta segons municipi de naixement i edat. Total**

	Total	0-9	10-19	20-29	30-39	40-49	50-59	60-69	70-79	80-89	90 y más
Total	21.251	1.524	1.311	645	1.258	4.047	4.900	3.361	2.531	1.408	266
Alaquàs	432	53	45	15	17	58	113	55	40	35	1
Albal	252	32	35	4	10	25	45	50	30	16	5
Albalat dels Sorells	170	6	7	5	6	34	42	34	25	7	4
Alboraya	734	58	87	7	29	82	130	130	115	86	10
Albuixech	119	6	8	0	3	17	16	22	31	14	2
Alcàsser	201	11	11	1	16	31	36	37	41	15	2
Aldaia	548	52	47	21	18	101	161	79	46	20	3
Alfajar	473	40	45	12	30	95	62	82	72	26	9
Alfara del Patriarca	204	11	5	2	4	25	52	37	40	23	5
Almàssera	219	11	7	4	10	34	47	46	30	27	3
Benetússer	525	27	36	20	24	106	129	67	62	47	7
Beniparrell	30	2	0	1	2	8	5	2	6	1	3
Bonrepòs i Mirambell	115	9	3	0	6	12	25	22	22	14	2
Burjassot	2.000	69	105	33	52	305	481	446	283	189	37
Catarroja	741	60	35	15	41	129	132	137	130	48	14
Quart de Poblet	3.068	28	21	128	449	1.289	972	89	57	29	6
Xirivella	718	66	54	18	37	121	219	115	55	30	3
Emperador	16	0	0	0	2	0	5	1	3	5	0
Foios	262	14	10	5	13	39	50	59	43	25	4
Godella	438	16	22	20	11	34	83	95	86	56	15
Llocnou de la Corona	10	0	2	0	0	1	0	3	3	1	0
Manises	744	90	32	19	34	130	196	118	82	38	5
Massalfassar	67	10	7	1	6	8	8	16	6	4	1
Massamagrell	329	23	17	7	14	57	67	71	45	19	9
Massanassa	312	10	13	10	18	44	61	69	46	33	8
Meliana	351	22	17	9	11	65	56	70	58	39	4
Mislata	1.273	103	101	59	41	187	238	241	179	111	13
Moncada	623	39	43	17	19	96	183	87	85	45	9
Museros	117	24	5	3	9	5	24	21	14	10	2
Paiporta	449	58	36	9	23	98	68	68	56	26	7
Paterna	1.382	188	136	50	45	180	321	226	144	79	13
Picanya	263	18	19	9	10	21	72	62	36	15	1
Picassent	533	37	36	18	27	97	106	88	81	36	7
Pobla de Farnals, la	107	15	14	6	8	16	18	11	12	7	0
Puig de Santa Maria, el	170	27	17	10	13	16	28	20	25	9	5
Puçol	334	24	15	10	37	62	60	56	46	19	5
Rafelbunyol	158	26	7	2	16	14	26	39	16	9	3
Rocafort	230	29	25	10	22	22	37	37	27	17	4
Sedaví	288	12	18	12	14	53	63	42	46	26	2
Silla	294	15	14	8	21	43	54	60	48	25	6
Tavernes Blanques	350	37	29	9	10	52	68	53	58	32	2
Torrent	1.425	134	116	54	76	213	321	249	167	74	21
Vinalesa	177	12	9	2	4	22	20	49	34	21	4

Fuente: Padrón Municipal de Habitantes a 1 de enero de 2016.

Font: Padró Municipal d'Habitants a 1 de gener de 2016

3.4. Población nacida en el resto de l'Horta según municipio de nacimiento y edad. Varones

3.4. Població nascuda a la resta de l'Horta segons municipi de naixement i edat. Homes

	Total	0-9	10-19	20-29	30-39	40-49	50-59	60-69	70-79	80-89	90 y más
Total	10.181	779	700	317	646	2.116	2.363	1.537	1.151	503	69
Alaquàs	219	27	26	6	7	34	60	25	23	11	0
Albal	120	14	27	3	6	13	16	21	15	4	1
Albalat dels Sorells	75	2	4	1	2	17	15	18	11	4	1
Alboraya	356	36	44	2	17	44	65	67	48	29	4
Albuixech	58	4	3	0	2	7	13	12	13	4	0
Alcàsser	101	7	9	0	12	16	12	18	19	7	1
Aldaia	276	25	25	9	9	53	78	42	27	8	0
Alfajar	248	23	26	7	13	53	32	37	41	11	5
Alfara del Patriarca	93	6	4	0	3	16	19	15	16	12	2
Almàssera	94	8	1	2	4	13	23	20	12	9	2
Benetússer	251	18	22	10	11	58	54	32	25	18	3
Beniparrell	8	1	0	0	0	4	1	0	1	1	0
Bonrepòs i Mirambell	49	5	0	0	4	6	11	6	10	6	1
Burjassot	980	41	58	19	22	168	232	208	140	82	10
Catarroja	335	29	15	8	21	60	68	71	47	14	2
Quart de Poblet	1.515	12	8	65	242	640	471	41	27	8	1
Xirivella	360	33	23	12	20	66	118	56	23	9	0
Emperador	10	0	0	0	0	0	3	1	2	4	0
Foios	116	5	5	2	11	20	25	24	14	9	1
Godella	202	5	13	11	9	23	40	49	33	17	2
Llocnou de la Corona	6	0	2	0	0	1	0	1	1	1	0
Manises	356	57	20	8	16	67	93	46	36	13	0
Massalfassar	30	2	5	1	3	3	3	6	3	4	0
Massamagrell	125	12	6	0	5	23	20	24	29	4	2
Massanassa	149	6	7	7	8	26	32	27	20	14	2
Meliana	152	5	9	3	5	33	28	24	25	19	1
Mislata	574	51	51	27	20	98	121	99	70	33	4
Moncada	296	22	20	8	11	50	85	44	38	14	4
Museros	61	9	3	2	4	4	14	12	8	4	1
Paiporta	230	26	18	5	14	55	34	35	30	10	3
Paterna	698	105	80	24	22	112	156	103	66	29	1
Picanya	128	7	10	4	6	11	40	27	17	6	0
Picassent	230	16	17	8	13	45	46	34	39	11	1
Pobla de Farnals, la	55	7	7	3	4	10	9	8	4	3	0
Puig de Santa Maria, el	87	15	7	6	4	12	13	11	12	6	1
Puçol	163	15	9	5	14	29	32	26	25	6	2
Rafelbunyol	71	11	6	2	6	10	9	18	5	3	1
Rocafort	107	12	11	5	12	11	14	18	16	6	2
Sedaví	137	5	9	5	7	30	32	20	20	9	0
Silla	129	3	10	4	10	24	22	30	19	5	2
Tavernes Blanques	157	19	15	2	3	28	30	22	26	11	1
Torrent	707	69	62	29	42	112	169	120	80	19	5
Vinalesa	67	4	3	2	2	11	5	19	15	6	0

Fuente: Padrón Municipal de Habitantes a 1 de enero de 2016.

Font: Padró Municipal d'Habitants a 1 de gener de 2016

3.4. Población nacida en el resto de l'Horta según municipio de nacimiento y edad. Mujeres

3.4. Població nascuda a la resta de l'Horta segons municipi de naixement i edat. Dones

	Total	0-9	10-19	20-29	30-39	40-49	50-59	60-69	70-79	80-89	90 y más
Total	11.070	745	611	328	612	1.931	2.537	1.824	1.380	905	197
Alaquàs	213	26	19	9	10	24	53	30	17	24	1
Albal	132	18	8	1	4	12	29	29	15	12	4
Albalat dels Sorells	95	4	3	4	4	17	27	16	14	3	3
Alboraya	378	22	43	5	12	38	65	63	67	57	6
Albuixech	61	2	5	0	1	10	3	10	18	10	2
Alcàsser	100	4	2	1	4	15	24	19	22	8	1
Aldaia	272	27	22	12	9	48	83	37	19	12	3
Alfajar	225	17	19	5	17	42	30	45	31	15	4
Alfara del Patriarca	111	5	1	2	1	9	33	22	24	11	3
Almàssera	125	3	6	2	6	21	24	26	18	18	1
Benetússer	274	9	14	10	13	48	75	35	37	29	4
Beniparrell	22	1	0	1	2	4	4	2	5	0	3
Bonrepòs i Mirambell	66	4	3	0	2	6	14	16	12	8	1
Burjassot	1.020	28	47	14	30	137	249	238	143	107	27
Catarroja	406	31	20	7	20	69	64	66	83	34	12
Quart de Poblet	1.553	16	13	63	207	649	501	48	30	21	5
Xirivella	358	33	31	6	17	55	101	59	32	21	3
Emperador	6	0	0	0	2	0	2	0	1	1	0
Foios	146	9	5	3	2	19	25	35	29	16	3
Godella	236	11	9	9	2	11	43	46	53	39	13
Llocnou de la Corona	4	0	0	0	0	0	0	2	2	0	0
Manises	388	33	12	11	18	63	103	72	46	25	5
Massalfassar	37	8	2	0	3	5	5	10	3	0	1
Massamagrell	204	11	11	7	9	34	47	47	16	15	7
Massanassa	163	4	6	3	10	18	29	42	26	19	6
Meliana	199	17	8	6	6	32	28	46	33	20	3
Mislata	699	52	50	32	21	89	117	142	109	78	9
Moncada	327	17	23	9	8	46	98	43	47	31	5
Museros	56	15	2	1	5	1	10	9	6	6	1
Paiporta	219	32	18	4	9	43	34	33	26	16	4
Paterna	684	83	56	26	23	68	165	123	78	50	12
Picanya	135	11	9	5	4	10	32	35	19	9	1
Picassent	303	21	19	10	14	52	60	54	42	25	6
Pobla de Farnals, la	52	8	7	3	4	6	9	3	8	4	0
Puig de Santa Maria, el	83	12	10	4	9	4	15	9	13	3	4
Puçol	171	9	6	5	23	33	28	30	21	13	3
Rafelbunyol	87	15	1	0	10	4	17	21	11	6	2
Rocafort	123	17	14	5	10	11	23	19	11	11	2
Sedaví	151	7	9	7	7	23	31	22	26	17	2
Silla	165	12	4	4	11	19	32	30	29	20	4
Tavernes Blanques	193	18	14	7	7	24	38	31	32	21	1
Torrent	718	65	54	25	34	101	152	129	87	55	16
Vinalesa	110	8	6	0	2	11	15	30	19	15	4

Fuente: Padrón Municipal de Habitantes a 1 de enero de 2016.

Font: Padró Municipal d'Habitants a 1 de gener de 2016

3.5. Población nacida en la Comunidad fuera de la ciudad según la comarca de nacimiento y edad. Total

3.5. Població nascuda a la Comunitat fora de la ciutat segons comarca de naixement i edat. Total

	Total	0-9	10-19	20-29	30-39	40-49	50-59	60-69	70-79	80-89	90 y más
Total	82.140	3.030	3.014	2.947	6.843	12.591	15.569	15.592	12.619	8.074	1.861
els Ports	124	0	2	4	1	7	29	31	19	23	8
l'Alt Maestrat	141	0	1	0	0	4	24	44	34	25	9
el Baix Maestrat	592	23	24	21	60	121	91	87	79	64	22
l'Alcalatén	135	1	4	7	15	4	27	24	32	17	4
la Plana Alta	2.765	82	110	213	535	658	402	302	230	187	46
la Plana Baixa	1.649	52	51	39	89	232	356	358	250	182	40
l'Alt Palància	2.712	26	37	24	145	316	492	693	466	420	93
l'Alt Millars	300	2	1	4	0	7	70	72	75	51	18
el Racó d'Ademús	773	4	3	8	4	21	142	228	187	137	39
els Serrans	3.963	23	35	42	92	284	781	1.058	915	582	151
el Camp de Túria	3.242	260	213	107	179	263	523	653	643	324	77
el Camp de Morvedre	2.521	84	111	175	247	360	510	453	279	268	34
la Plana d'Utiel-Requena	6.049	61	81	100	456	621	1.054	1.436	1.238	833	169
la Foia de Bunyol	1.973	82	53	38	92	201	404	388	374	280	61
la Vall de Cofrents-Aiora	1.668	10	11	16	50	104	253	466	408	277	73
la Ribera Alta	7.615	206	190	244	710	1.161	1.303	1.575	1.310	738	178
la Ribera Baixa	2.757	65	83	65	223	430	509	611	448	263	60
la Canal de Navarrés	1.374	16	18	25	67	139	323	311	276	152	47
la Costera	3.197	53	77	162	315	546	503	640	528	294	79
la Vall d'Albaida	2.634	39	39	119	296	418	445	497	414	300	67
la Safor	4.144	117	136	194	562	769	747	709	507	330	73
El Comtat	733	5	12	9	70	101	131	153	142	89	21
l'Alcoià	1.889	23	29	104	269	315	338	342	245	170	54
l'Alt Vinalopó	464	2	10	7	19	42	84	97	102	84	17
el Vinalopó Mitjà	612	9	14	50	45	114	118	96	78	65	23
la Marina Alta	1.997	78	104	116	193	293	323	309	332	188	61
la Marina Baixa	607	31	43	69	68	108	79	71	77	50	11
l'Alacantí	2.775	95	125	236	556	662	390	305	215	154	37
el Baix Vinalopó	655	27	36	62	141	127	87	85	55	29	6
el Baix Segura	829	30	50	42	86	116	131	137	130	90	17
l'Horta Nord	7.290	488	459	162	305	1.017	1.526	1.422	1.104	677	130
l'Horta Oest	9.853	732	571	373	727	2.300	2.613	1.234	806	431	66
l'Horta Sud	4.108	304	281	110	226	730	761	705	621	300	70

Fuente: Padrón Municipal de Habitantes a 1 de enero de 2016.

Font: Padró Municipal d'Habitants a 1 de gener de 2016

Población nacida en la Comunidad fuera de la ciudad por comarcas principales

Població nascuda a la Comunitat fora de la ciutat per comarques principals

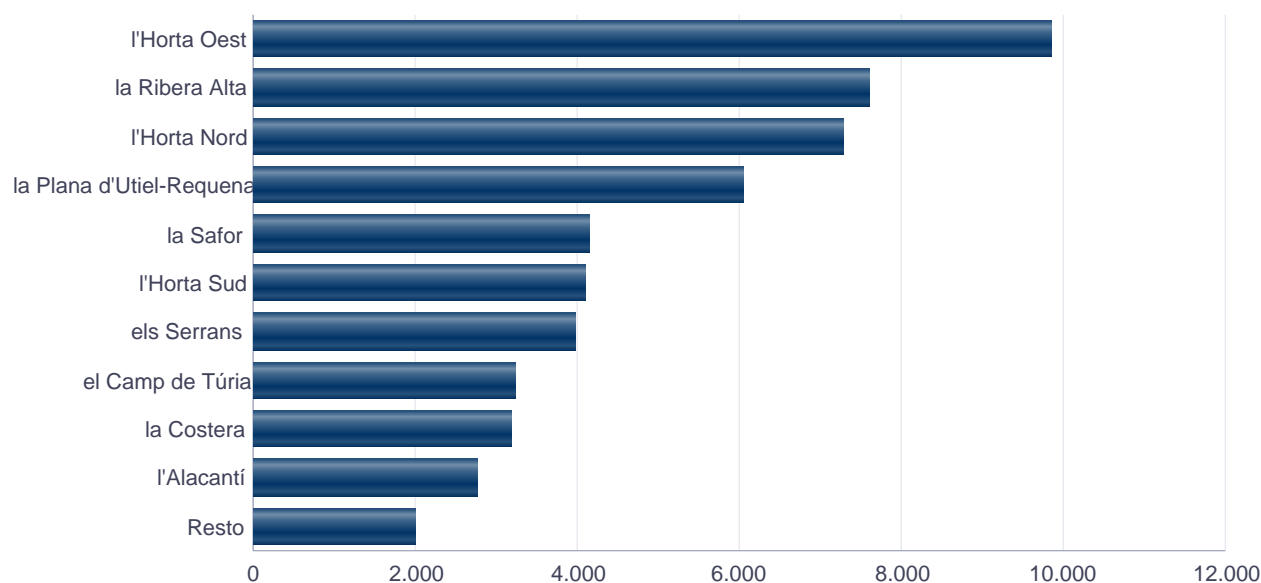

3.5. Población nacida en la Comunidad fuera de la ciudad según la comarca de nacimiento y edad. Varones

3.5. Població nascuda a la Comunitat fora de la ciutat segons comarca de naixement i edat. Homes

	Total	0-9	10-19	20-29	30-39	40-49	50-59	60-69	70-79	80-89	90 y más
Total	36.670	1.551	1.589	1.381	3.179	6.187	7.202	6.958	5.344	2.796	483
els Ports	49	0	0	2	0	4	13	17	6	5	2
l'Alt Maestrat	61	0	1	0	0	2	12	19	14	11	2
el Baix Maestrat	266	16	15	8	28	65	37	38	32	19	8
l'Alcalatén	56	0	2	4	5	1	14	10	16	4	0
la Plana Alta	1.242	47	68	100	225	324	187	130	96	56	9
la Plana Baixa	766	23	28	17	42	113	177	158	129	70	9
l'Alt Palància	1.157	16	19	8	74	136	220	302	198	158	26
l'Alt Millars	143	2	1	1	0	4	36	32	36	25	6
el Racó d'Ademús	327	1	0	2	0	9	64	110	75	53	13
els Serrans	1.728	13	20	20	34	131	378	485	390	216	41
el Camp de Túria	1.446	141	91	51	86	127	243	307	271	104	25
el Camp de Morvedre	1.066	43	48	90	118	182	244	174	94	66	7
la Plana d'Utiel-Requena	2.569	26	46	42	189	266	465	669	497	316	53
la Foia de Bunyol	815	43	28	21	42	95	174	169	145	86	12
la Vall de Cofrents-Aiora	664	4	8	7	18	50	103	176	180	98	20
la Ribera Alta	3.289	102	110	108	316	559	575	711	515	251	42
la Ribera Baixa	1.198	27	42	33	102	220	225	273	178	85	13
la Canal de Navarrés	598	3	8	15	22	70	139	149	126	53	13
la Costera	1.389	31	36	78	149	239	229	278	222	104	23
la Vall d'Albaida	1.155	20	23	59	124	194	205	230	178	107	15
la Safor	1.800	58	77	82	284	365	333	299	200	91	11
El Comtat	316	2	7	4	32	44	55	72	61	33	6
l'Alcoià	837	14	15	48	123	169	154	158	95	53	8
l'Alt Vinalopó	177	0	6	2	4	13	35	40	45	29	3
el Vinalopó Mitjà	272	4	7	19	21	57	50	45	36	25	8
la Marina Alta	852	41	55	62	79	132	140	128	152	53	10
la Marina Baixa	276	17	16	32	32	54	36	30	38	17	4
l'Alacantí	1.303	51	66	105	273	329	190	119	91	64	15
el Baix Vinalopó	296	13	15	24	74	60	43	34	25	6	2
el Baix Segura	376	14	31	20	37	57	63	59	52	35	8
l'Horta Nord	3.404	245	233	76	147	538	708	652	505	262	38
l'Horta Oest	4.833	386	305	184	384	1.193	1.306	559	369	136	11
l'Horta Sud	1.944	148	162	57	115	385	349	326	277	105	20

Fuente: Padrón Municipal de Habitantes a 1 de enero de 2016.
Font: Padró Municipal d'Habitants a 1 de gener de 2016

3.5. Población nacida en la Comunidad fuera de la ciudad según la comarca de nacimiento y edad. Mujeres

3.5. Població nascuda a la Comunitat fora de la ciutat segons comarca de naixement i edat. Dones

	Total	0-9	10-19	20-29	30-39	40-49	50-59	60-69	70-79	80-89	90 y más
Total	45.470	1.479	1.425	1.566	3.664	6.404	8.367	8.634	7.275	5.278	1.378
els Ports	75	0	2	2	1	3	16	14	13	18	6
l'Alt Maestrat	80	0	0	0	0	2	12	25	20	14	7
el Baix Maestrat	326	7	9	13	32	56	54	49	47	45	14
l'Alcalatén	79	1	2	3	10	3	13	14	16	13	4
la Plana Alta	1.523	35	42	113	310	334	215	172	134	131	37
la Plana Baixa	883	29	23	22	47	119	179	200	121	112	31
l'Alt Palància	1.555	10	18	16	71	180	272	391	268	262	67
l'Alt Millars	157	0	0	3	0	3	34	40	39	26	12
el Racó d'Ademús	446	3	3	6	4	12	78	118	112	84	26
els Serrans	2.235	10	15	22	58	153	403	573	525	366	110
el Camp de Túria	1.796	119	122	56	93	136	280	346	372	220	52
el Camp de Morvedre	1.455	41	63	85	129	178	266	279	185	202	27
la Plana d'Utiel-Requena	3.480	35	35	58	267	355	589	767	741	517	116
la Foia de Bunyol	1.158	39	25	17	50	106	230	219	229	194	49
la Vall de Cofrents-Aiora	1.004	6	3	9	32	54	150	290	228	179	53
la Ribera Alta	4.326	104	80	136	394	602	728	864	795	487	136
la Ribera Baixa	1.559	38	41	32	121	210	284	338	270	178	47
la Canal de Navarrés	776	13	10	10	45	69	184	162	150	99	34
la Costera	1.808	22	41	84	166	307	274	362	306	190	56
la Vall d'Albaida	1.479	19	16	60	172	224	240	267	236	193	52
la Safor	2.344	59	59	112	278	404	414	410	307	239	62
El Comtat	417	3	5	5	38	57	76	81	81	56	15
l'Alcoià	1.052	9	14	56	146	146	184	184	150	117	46
l'Alt Vinalopó	287	2	4	5	15	29	49	57	57	55	14
el Vinalopó Mitjà	340	5	7	31	24	57	68	51	42	40	15
la Marina Alta	1.145	37	49	54	114	161	183	181	180	135	51
la Marina Baixa	331	14	27	37	36	54	43	41	39	33	7
l'Alacantí	1.472	44	59	131	283	333	200	186	124	90	22
el Baix Vinalopó	359	14	21	38	67	67	44	51	30	23	4
el Baix Segura	453	16	19	22	49	59	68	78	78	55	9
l'Horta Nord	3.886	243	226	86	158	479	818	770	599	415	92
l'Horta Oest	5.020	346	266	189	343	1.107	1.307	675	437	295	55
l'Horta Sud	2.164	156	119	53	111	345	412	379	344	195	50

Fuente: Padrón Municipal de Habitantes a 1 de enero de 2016.
Font: Padró Municipal d'Habitants a 1 de gener de 2016

3.6. Población nacida en el Estado fuera de la provincia según la provincia de nacimiento y edad. Total

3.6. Població nascuda a l'Estat fora de la província segons la província de naixement i edat. Total

	Total	0-9	10-19	20-29	30-39	40-49	50-59	60-69	70-79	80-89	90 y más
Total	162.503	2.308	3.329	5.790	12.858	21.159	30.921	34.292	28.525	19.197	4.124
Alava	366	7	12	26	66	75	66	50	38	20	6
Albacete	16.197	76	125	318	753	1.339	2.918	4.038	3.797	2.376	457
Alicante	10.561	300	423	695	1.447	1.878	1.681	1.595	1.376	919	247
Almería	1.457	32	33	61	81	144	196	336	293	218	63
Avila	673	1	6	22	33	53	121	176	159	81	21
Badajoz	3.451	16	15	68	141	273	776	944	763	396	59
Baleares (Illes)	1.528	79	133	154	228	343	204	175	120	71	21
Barcelona	6.397	200	322	358	968	1.597	1.096	670	602	463	121
Burgos	1.432	13	12	54	124	204	236	315	268	153	53
Cáceres	1.618	8	10	44	86	186	329	416	333	178	28
Cádiz	2.280	22	51	115	201	315	533	497	292	218	36
Castellón	8.418	186	230	312	845	1.349	1.491	1.611	1.185	969	240
Ciudad Real	8.319	19	42	146	275	739	2.145	2.253	1.532	972	196
Córdoba	4.712	20	24	83	178	385	993	1.276	963	683	107
Coruña (A)	1.312	20	20	62	175	219	198	247	218	137	16
Cuenca	20.661	46	90	313	677	1.651	4.129	5.328	4.876	2.998	553
Girona	464	22	22	29	69	97	71	62	57	25	10
Granada	2.898	34	48	105	198	307	608	710	489	328	71
Guadalajara	1.477	9	9	21	31	61	226	372	375	290	83
Guipúzcoa	945	10	11	48	140	257	200	117	81	66	15
Huelva	658	12	5	21	40	91	146	143	123	62	15
Huesca	672	6	19	18	52	100	162	125	90	79	21
Jaén	8.067	30	41	113	246	634	1.864	2.225	1.732	1.039	143
León	2.005	15	27	72	174	282	428	494	303	173	37
Lleida	514	19	24	19	43	74	92	107	62	60	14
Rioja (La)	662	28	16	27	76	79	103	124	116	71	22
Lugo	461	4	4	14	45	40	72	120	100	46	16
Madrid (Comunidad de)	12.919	467	671	821	1.886	2.951	2.391	1.391	1.172	979	190
Málaga	2.067	46	57	82	163	220	307	447	401	298	46
Murcia (Región de)	5.420	97	152	258	545	701	899	1.003	906	700	159
Navarra (Comunidad Foral de)	903	20	41	53	106	148	153	127	149	83	23
Ourense	628	3	9	21	68	70	104	142	119	77	15
Asturias (Principado de)	1.828	38	46	97	232	333	367	312	203	155	45
Palencia	655	4	4	21	47	66	118	159	128	86	22
Palmas (Las)	644	38	57	60	114	128	91	75	55	24	2
Pontevedra	1.031	16	24	74	168	176	160	183	139	70	21
Salamanca	1.658	11	22	54	156	251	327	353	287	146	51
Santa Cruz de Tenerife	587	26	42	50	83	117	107	81	49	25	7
Cantabria	1.012	17	24	46	145	163	190	171	132	89	35
Segovia	649	9	16	21	38	72	126	149	144	61	13
Sevilla	3.184	47	70	143	249	443	676	685	521	292	58
Soria	835	7	8	27	41	62	158	190	164	135	43
Tarragona	1.151	41	58	72	173	205	182	163	122	105	30
Teruel	8.341	30	41	133	269	548	1.400	2.068	1.785	1.642	425
Toledo	1.863	22	32	63	114	187	335	444	339	271	56
Valladolid	1.434	23	34	81	176	247	216	271	219	125	42
Vizcaya	1.607	22	37	76	245	448	332	188	121	107	31
Zamora	1.126	4	10	38	67	115	236	260	243	127	26
Zaragoza	3.085	68	78	139	301	501	546	559	503	308	82
Ceuta	561	8	12	17	20	77	136	114	98	69	10
Melilla	1.042	10	10	23	58	116	265	225	182	132	21
Antiguos territorios españoles	68	0	0	2	2	42	15	6	1	0	0

Fuente: Padrón Municipal de Habitantes a 1 de enero de 2016.

Font: Padró Municipal d'Habitants a 1 de gener de 2016

3.6. Población nacida en el Estado fuera de la provincia según la provincia de nacimiento y edad. Varones

3.6. Població nascuda a l'Estat fora de la província segons la província de naixement i edat. Homes

	Total	0-9	10-19	20-29	30-39	40-49	50-59	60-69	70-79	80-89	90 y más
Total	71.779	1.195	1.749	2.737	6.341	10.454	14.426	15.144	12.002	6.653	1.078
Alava	180	6	10	15	30	43	32	20	15	7	2
Albacete	6.962	45	64	147	360	619	1.349	1.840	1.582	841	115
Alicante	4.705	156	218	316	675	915	766	685	595	315	64
Almería	623	11	20	30	39	67	94	156	122	68	16
Avila	281	1	4	13	17	26	41	76	63	31	9
Badajoz	1.521	7	8	36	75	128	362	432	326	132	15
Balears (Illes)	668	46	59	79	109	155	90	65	41	22	2
Barcelona	3.041	103	177	170	501	821	546	284	247	158	34
Burgos	621	6	6	30	64	114	106	122	107	51	15
Cáceres	749	5	5	21	50	91	160	196	147	69	5
Cádiz	1.038	12	37	58	108	146	241	228	135	67	6
Castellón	3.740	104	134	140	374	649	696	706	527	348	62
Ciudad Real	3.656	7	21	66	130	349	1.000	1.037	657	348	41
Córdoba	2.088	10	11	40	94	190	470	577	412	258	26
Coruña (A)	601	15	8	25	92	118	94	97	90	57	5
Cuenca	8.818	22	46	123	320	761	1.878	2.307	2.067	1.128	166
Girona	196	13	9	13	31	41	32	27	20	8	2
Granada	1.321	15	22	48	97	152	286	341	216	122	22
Guadalajara	636	3	2	13	15	25	110	149	179	108	32
Guipúzcoa	426	2	6	23	72	124	89	55	34	18	3
Huelva	292	7	1	10	18	46	82	55	52	20	1
Huesca	293	5	11	8	24	56	78	56	28	20	7
Jaén	3.502	11	19	52	122	322	898	1.014	698	325	41
León	886	8	19	36	87	130	200	198	139	62	7
Lleida	243	11	14	14	24	33	46	47	33	21	0
Rioja (La)	314	13	6	14	41	43	49	61	51	28	8
Lugo	192	1	0	6	22	21	37	41	44	15	5
Madrid (Comunidad de)	6.095	237	349	394	941	1.548	1.135	625	499	322	45
Málaga	875	27	27	38	82	94	145	206	159	87	10
Murcia (Región de)	2.404	46	75	118	250	362	445	443	394	236	35
Navarra (Comunidad Foral de)	386	11	20	31	49	65	69	47	63	30	1
Ourense	272	3	5	10	36	41	49	52	48	25	3
Asturias (Principado de)	857	14	24	56	119	185	183	136	84	46	10
Palencia	285	1	1	9	24	32	55	74	53	26	10
Palmas (Las)	311	11	32	38	65	70	29	38	17	10	1
Pontevedra	481	9	11	36	91	104	70	73	50	32	5
Salamanca	718	4	13	25	80	125	125	153	120	61	12
Santa Cruz de Tenerife	279	10	22	23	50	59	53	38	16	5	3
Cantabria	465	7	16	25	93	82	87	76	49	24	6
Segovia	293	6	6	11	21	32	66	67	63	17	4
Sevilla	1.413	27	36	73	121	235	318	298	207	83	15
Soria	376	3	4	10	14	32	81	90	75	50	17
Tarragona	524	25	34	37	90	87	83	75	57	30	6
Teruel	3.391	14	26	55	127	253	629	875	749	555	108
Toledo	785	10	16	24	50	87	149	199	131	101	18
Valladolid	652	15	16	39	91	126	107	119	88	39	12
Vizcaya	759	12	22	41	124	234	160	79	51	28	8
Zamora	481	4	5	19	35	61	104	107	99	37	10
Zaragoza	1.356	41	38	63	157	234	251	254	196	102	20
Ceuta	249	8	9	6	11	42	61	53	39	18	2
Melilla	440	5	5	8	27	53	135	92	67	42	6
Antiguos territorios españoles	39	0	0	2	2	26	5	3	1	0	0

Fuente: Padrón Municipal de Habitantes a 1 de enero de 2016.

Font: Padró Municipal d'Habitants a 1 de gener de 2016

3.6. Población nacida en el Estado fuera de la provincia según la provincia de nacimiento y edad. Mujeres

3.6. Població nascuda a l'Estat fora de la província segons la província de naixement i edat. Dones

	Total	0-9	10-19	20-29	30-39	40-49	50-59	60-69	70-79	80-89	90 y más
Total	90.724	1.113	1.580	3.053	6.517	10.705	16.495	19.148	16.523	12.544	3.046
Alava	186	1	2	11	36	32	34	30	23	13	4
Albacete	9.235	31	61	171	393	720	1.569	2.198	2.215	1.535	342
Alicante	5.856	144	205	379	772	963	915	910	781	604	183
Almería	834	21	13	31	42	77	102	180	171	150	47
Avila	392	0	2	9	16	27	80	100	96	50	12
Badajoz	1.930	9	7	32	66	145	414	512	437	264	44
Balears (Illes)	860	33	74	75	119	188	114	110	79	49	19
Barcelona	3.356	97	145	188	467	776	550	386	355	305	87
Burgos	811	7	6	24	60	90	130	193	161	102	38
Cáceres	869	3	5	23	36	95	169	220	186	109	23
Cádiz	1.242	10	14	57	93	169	292	269	157	151	30
Castellón	4.678	82	96	172	471	700	795	905	658	621	178
Ciudad Real	4.663	12	21	80	145	390	1.145	1.216	875	624	155
Córdoba	2.624	10	13	43	84	195	523	699	551	425	81
Coruña (A)	711	5	12	37	83	101	104	150	128	80	11
Cuenca	11.843	24	44	190	357	890	2.251	3.021	2.809	1.870	387
Girona	268	9	13	16	38	56	39	35	37	17	8
Granada	1.577	19	26	57	101	155	322	369	273	206	49
Guadalajara	841	6	7	8	16	36	116	223	196	182	51
Guipúzcoa	519	8	5	25	68	133	111	62	47	48	12
Huelva	366	5	4	11	22	45	64	88	71	42	14
Huesca	379	1	8	10	28	44	84	69	62	59	14
Jaén	4.565	19	22	61	124	312	966	1.211	1.034	714	102
León	1.119	7	8	36	87	152	228	296	164	111	30
Lleida	271	8	10	5	19	41	46	60	29	39	14
Rioja (La)	348	15	10	13	35	36	54	63	65	43	14
Lugo	269	3	4	8	23	19	35	79	56	31	11
Madrid (Comunidad de)	6.824	230	322	427	945	1.403	1.256	766	673	657	145
Málaga	1.192	19	30	44	81	126	162	241	242	211	36
Murcia (Región de)	3.016	51	77	140	295	339	454	560	512	464	124
Navarra (Comunidad Foral de)	517	9	21	22	57	83	84	80	86	53	22
Ourense	356	0	4	11	32	29	55	90	71	52	12
Asturias (Principado de)	971	24	22	41	113	148	184	176	119	109	35
Palencia	370	3	3	12	23	34	63	85	75	60	12
Palmas (Las)	333	27	25	22	49	58	62	37	38	14	1
Pontevedra	550	7	13	38	77	72	90	110	89	38	16
Salamanca	940	7	9	29	76	126	202	200	167	85	39
Santa Cruz de Tenerife	308	16	20	27	33	58	54	43	33	20	4
Cantabria	547	10	8	21	52	81	103	95	83	65	29
Segovia	356	3	10	10	17	40	60	82	81	44	9
Sevilla	1.771	20	34	70	128	208	358	387	314	209	43
Soria	459	4	4	17	27	30	77	100	89	85	26
Tarragona	627	16	24	35	83	118	99	88	65	75	24
Teruel	4.950	16	15	78	142	295	771	1.193	1.036	1.087	317
Toledo	1.078	12	16	39	64	100	186	245	208	170	38
Valladolid	782	8	18	42	85	121	109	152	131	86	30
Vizcaya	848	10	15	35	121	214	172	109	70	79	23
Zamora	645	0	5	19	32	54	132	153	144	90	16
Zaragoza	1.729	27	40	76	144	267	295	305	307	206	62
Ceuta	312	0	3	11	9	35	75	61	59	51	8
Melilla	602	5	5	15	31	63	130	133	115	90	15
Antiguos territorios españoles	29	0	0	0	0	16	10	3	0	0	0

Fuente: Padrón Municipal de Habitantes a 1 de enero de 2016.

Font: Padró Municipal d'Habitants a 1 de gener de 2016

3.7. Población nacida en el Estado fuera de la Comunidad según la comunidad de nacimiento y edad. Total

3.7. Població nascuda a l'Estat fora de la Comunitat segons la comunitat de naixement i edat. Total

	Total	0-9	10-19	20-29	30-39	40-49	50-59	60-69	70-79	80-89	90 y más
Total	143.524	1.822	2.676	4.783	10.566	17.932	27.749	31.086	25.964	17.309	3.637
Andalucía	25.323	243	329	723	1.356	2.539	5.323	6.319	4.814	3.138	539
Aragón	12.098	104	138	290	622	1.149	2.108	2.752	2.378	2.029	528
Asturias (Principado de)	1.828	38	46	97	232	333	367	312	203	155	45
Baleares (Illes)	1.528	79	133	154	228	343	204	175	120	71	21
Canarias	1.231	64	99	110	197	245	198	156	104	49	9
Cantabria	1.012	17	24	46	145	163	190	171	132	89	35
Castilla y León	10.467	87	139	390	856	1.352	1.966	2.367	1.915	1.087	308
Castilla - La Mancha	48.517	172	298	861	1.850	3.977	9.753	12.435	10.919	6.907	1.345
Cataluña	8.526	282	426	478	1.253	1.973	1.441	1.002	843	653	175
Extremadura	5.069	24	25	112	227	459	1.105	1.360	1.096	574	87
Galicia	3.432	43	57	171	456	505	534	692	576	330	68
Madrid (Comunidad de)	12.919	467	671	821	1.886	2.951	2.391	1.391	1.172	979	190
Murcia (Región de)	5.420	97	152	258	545	701	899	1.003	906	700	159
Navarra (Comunidad Foral de)	903	20	41	53	106	148	153	127	149	83	23
País Vasco	2.918	39	60	150	451	780	598	355	240	193	52
Rioja (La)	662	28	16	27	76	79	103	124	116	71	22
Ciudades autónomas de Ceuta y Melilla	1.603	18	22	40	78	193	401	339	280	201	31
Antiguos territorios españoles	68	0	0	2	2	42	15	6	1	0	0

Fuente: Padrón Municipal de Habitantes a 1 de enero de 2016.

Font: Padró Municipal d'Habitants a 1 de gener de 2016

Población nacida en el Estado fuera de la Comunidad por comunidad

Població nascuda a l'Estat fora de la Comunitat per comunitat

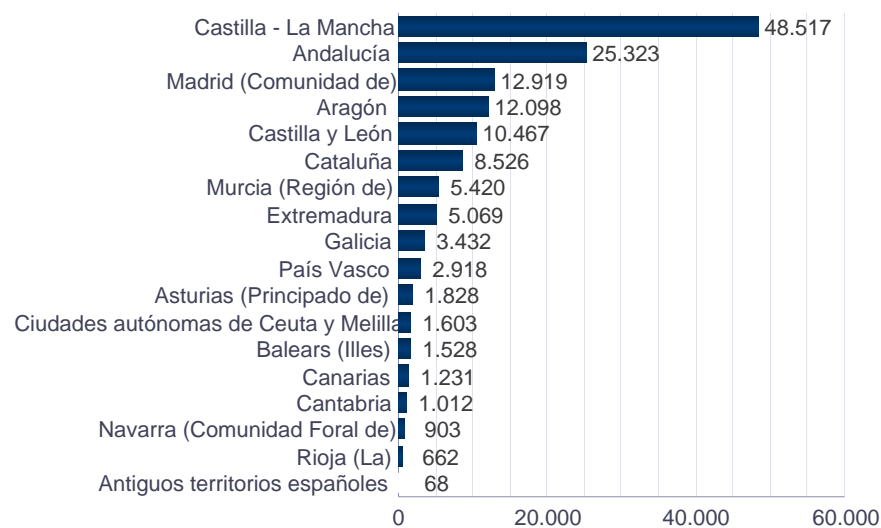

3.7. Población nacida en el Estado fuera de la Comunidad según la comunidad de nacimiento y edad. Varones

3.7. Població nascuda a l'Estat fora de la Comunitat segons la comunitat de naixement i edat. Homes

	Total	0-9	10-19	20-29	30-39	40-49	50-59	60-69	70-79	80-89	90 y más
Total	63.334	935	1.397	2.281	5.292	8.890	12.964	13.753	10.880	5.990	952
Andalucía	11.152	120	173	349	681	1.252	2.534	2.875	2.001	1.030	137
Aragón	5.040	60	75	126	308	543	958	1.185	973	677	135
Asturias (Principado de)	857	14	24	56	119	185	183	136	84	46	10
Balears (Illes)	668	46	59	79	109	155	90	65	41	22	2
Canarias	590	21	54	61	115	129	82	76	33	15	4
Cantabria	465	7	16	25	93	82	87	76	49	24	6
Castilla y León	4.593	48	74	192	433	678	885	1.006	807	374	96
Castilla - La Mancha	20.857	87	149	373	875	1.841	4.486	5.532	4.616	2.526	372
Cataluña	4.004	152	234	234	646	982	707	433	357	217	42
Extremadura	2.270	12	13	57	125	219	522	628	473	201	20
Galicia	1.546	28	24	77	241	284	250	263	232	129	18
Madrid (Comunidad de)	6.095	237	349	394	941	1.548	1.135	625	499	322	45
Murcia (Región de)	2.404	46	75	118	250	362	445	443	394	236	35
Navarra (Comunidad Foral de)	386	11	20	31	49	65	69	47	63	30	1
País Vasco	1.365	20	38	79	226	401	281	154	100	53	13
Rioja (La)	314	13	6	14	41	43	49	61	51	28	8
Ciudades autónomas de Ceuta y Melilla	689	13	14	14	38	95	196	145	106	60	8
Antiguos territorios españoles	39	0	0	2	2	26	5	3	1	0	0

Fuente: Padrón Municipal de Habitantes a 1 de enero de 2016.

Font: Padró Municipal d'Habitants a 1 de gener de 2016

3.7. Población nacida en el Estado fuera de la Comunidad según la comunidad de nacimiento y edad. Mujeres

3.7. Població nascuda a l'Estat fora de la Comunitat segons la comunitat de naixement i edat. Dones

	Total	0-9	10-19	20-29	30-39	40-49	50-59	60-69	70-79	80-89	90 y más
Total	80.190	887	1.279	2.502	5.274	9.042	14.785	17.333	15.084	11.319	2.685
Andalucía	14.171	123	156	374	675	1.287	2.789	3.444	2.813	2.108	402
Aragón	7.058	44	63	164	314	606	1.150	1.567	1.405	1.352	393
Asturias (Principado de)	971	24	22	41	113	148	184	176	119	109	35
Balears (Illes)	860	33	74	75	119	188	114	110	79	49	19
Canarias	641	43	45	49	82	116	116	80	71	34	5
Cantabria	547	10	8	21	52	81	103	95	83	65	29
Castilla y León	5.874	39	65	198	423	674	1.081	1.361	1.108	713	212
Castilla - La Mancha	27.660	85	149	488	975	2.136	5.267	6.903	6.303	4.381	973
Cataluña	4.522	130	192	244	607	991	734	569	486	436	133
Extremadura	2.799	12	12	55	102	240	583	732	623	373	67
Galicia	1.886	15	33	94	215	221	284	429	344	201	50
Madrid (Comunidad de)	6.824	230	322	427	945	1.403	1.256	766	673	657	145
Murcia (Región de)	3.016	51	77	140	295	339	454	560	512	464	124
Navarra (Comunidad Foral de)	517	9	21	22	57	83	84	80	86	53	22
País Vasco	1.553	19	22	71	225	379	317	201	140	140	39
Rioja (La)	348	15	10	13	35	36	54	63	65	43	14
Ciudades autónomas de Ceuta y Melilla	914	5	8	26	40	98	205	194	174	141	23
Antiguos territorios españoles	29	0	0	0	0	16	10	3	0	0	0

Fuente: Padrón Municipal de Habitantes a 1 de enero de 2016.

Font: Padró Municipal d'Habitants a 1 de gener de 2016

3.8. Población nacida en el extranjero según país de nacimiento y edad. Total.

3.8. Població nascuda a l'estranger segons país de naixement i edat. Total.

		Total	0-9	10-19	20-29	30-39	40-49	50-59	60-69	70-79	80-89	90 y más
Total		132.837	3.194	11.111	23.676	36.326	30.856	17.241	6.854	2.490	930	159
Europa	Rumanía	11.402	460	1.027	2.581	3.611	2.226	1.034	390	61	11	1
	Francia	5.426	105	182	606	720	1.776	1.369	274	170	174	50
	Italia	4.353	120	149	1.318	1.465	702	307	148	111	26	7
	Bulgaria	3.182	57	244	461	850	775	497	237	45	14	2
	Ucrania	2.484	94	229	456	558	547	396	172	23	9	0
	Alemania	2.358	61	98	315	411	783	452	93	122	21	2
	Reino Unido	2.099	101	113	456	477	476	276	121	61	15	3
	Rusia	1.679	104	201	316	390	321	203	103	34	5	2
	Armenia	887	11	80	159	238	152	163	64	19	1	0
	Polonia	822	18	47	218	274	152	61	46	5	1	0
	Suiza	783	15	22	65	119	371	155	17	14	3	2
	Portugal	730	17	35	115	193	128	96	86	39	20	1
	Países Bajos	504	11	32	78	104	153	70	35	13	8	0
	Bélgica	497	19	12	79	101	159	73	31	15	8	0
	Irlanda	278	12	9	65	94	49	25	14	8	2	0
	Lituania	276	5	13	73	93	48	33	8	1	2	0
	Hungría	222	5	8	52	77	49	19	9	1	2	0
	Georgia	220	2	18	32	45	63	41	16	2	1	0
	Moldavia	207	0	14	54	55	36	38	9	1	0	0
	República Checa	188	6	8	42	87	25	12	4	4	0	0
Suecia	188	13	7	64	43	26	16	14	5	0	0	
Letonia	129	4	9	33	53	19	8	3	0	0	0	
Austria	123	9	3	31	37	17	11	4	10	0	1	
Grecia	123	6	8	34	42	18	10	2	1	2	0	
Resto	874	42	64	202	273	162	64	43	19	5	0	
África	Marruecos	4.649	62	187	585	1.119	968	701	546	299	162	20
	Argelia	2.106	57	107	173	534	740	285	107	54	40	9
	Nigeria	1.905	33	56	143	868	702	94	6	2	1	0
	Senegal	1.555	21	35	181	503	423	280	89	21	2	0
	Guinea Ecuatorial	1.347	44	125	317	250	261	183	102	48	16	1
	Malí	934	3	13	147	534	209	24	3	1	0	0
	Ghana	434	4	7	104	142	137	32	8	0	0	0
	República de Guinea	353	8	28	75	100	94	30	8	8	2	0
	Camerún	204	5	9	35	87	50	14	2	2	0	0
	Egipto	164	20	8	17	44	40	19	7	8	1	0
	Resto	1.086	69	83	157	322	268	124	47	10	6	0
América del Norte	México	947	47	72	154	304	179	110	50	18	10	3
	Estados Unidos	942	98	123	142	186	164	103	82	30	11	3
	Canadá	156	13	12	16	34	50	17	9	3	2	0
América Central	Cuba	2.621	31	137	329	464	691	492	265	136	60	16
	Honduras	1.956	60	238	480	731	289	119	27	9	3	0
	República Dominicana	1.255	19	131	311	321	237	154	57	19	5	1
	Nicaragua	377	5	27	77	126	67	43	23	7	2	0
	Guatemala	290	6	37	104	72	28	23	11	6	3	0
	El Salvador	167	4	13	29	56	32	18	10	4	1	0
	Resto	220	7	27	44	62	31	21	20	5	3	0
América del Sur	Ecuador	14.178	77	1.605	2.604	3.666	3.667	1.884	545	113	15	2
	Colombia	11.104	94	1.008	2.110	2.668	2.724	1.738	564	164	33	1
	Bolivia	9.476	37	1.248	1.306	3.323	2.286	1.002	225	45	3	1
	Argentina	6.126	71	458	803	1.612	1.247	878	717	237	87	16
	Venezuela	3.689	139	331	787	987	593	564	221	46	20	1
	Brasil	2.330	54	169	365	772	496	359	78	23	12	2
	Uruguay	1.980	13	174	276	420	459	325	202	74	35	2
	Perú	1.953	29	144	287	489	478	272	148	82	19	5
	Paraguay	1.324	17	110	308	491	201	134	52	10	1	0
	Chile	973	22	72	124	236	195	170	104	40	9	1
Resto	10	0	0	0	1	3	3	2	1	0	0	

		Total	0-9	10-19	20-29	30-39	40-49	50-59	60-69	70-79	80-89	90 y más
Asia	China	5.723	240	743	1.272	1.339	1.282	603	183	54	7	0
	Pakistán	5.462	241	583	1.009	1.732	1.349	450	86	12	0	0
	India	2.108	93	179	467	671	477	173	38	5	4	1
	Siría	473	32	37	62	81	75	79	67	34	6	0
	Filipinas	336	15	14	36	65	64	74	46	13	7	2
	Líbano	230	7	17	26	38	62	34	34	10	2	0
	Japón	156	8	5	19	58	38	18	8	2	0	0
	República de Corea	142	2	18	47	28	23	12	10	2	0	0
	Irán	139	4	2	15	35	29	29	16	5	3	1
	Jordania	131	4	10	16	18	14	12	37	19	1	0
	Bangladesh	119	7	4	35	39	21	10	2	1	0	0
	Resto	812	63	51	155	242	146	86	43	20	6	0
Oceanía	Australia	125	10	17	18	36	27	12	2	3	0	0
	Resto	36	2	5	4	10	7	5	2	1	0	0

Fuente: Padrón Municipal de Habitantes a 1 de enero de 2016.
 Font: Padró Municipal d'Habitants a 1 de gener de 2016

3.8. Población nacida en el extranjero según país de nacimiento y edad. Varones

3.8. Població nascuda a l'estranger segons país de naixement i edat. Homes

		Total	0-9	10-19	20-29	30-39	40-49	50-59	60-69	70-79	80-89	90 y más
Total		66.161	1.569	5.649	11.535	18.237	16.408	8.339	3.014	1.023	350	37
Europa	Rumanía	5.604	233	504	1.257	1.825	1.149	445	166	24	1	0
	Italia	2.630	60	73	697	887	497	233	93	75	13	2
	Francia	2.609	52	96	257	376	946	655	94	59	65	9
	Bulgaria	1.518	24	109	220	405	419	234	91	13	2	1
	Alemania	1.134	36	52	135	171	422	214	54	44	6	0
	Reino Unido	1.134	46	62	208	247	279	175	70	36	10	1
	Ucrania	1.050	40	121	217	239	227	145	54	6	1	0
	Rusia	566	52	116	103	89	99	67	33	7	0	0
	Armenia	437	4	38	84	117	84	74	28	7	1	0
	Portugal	389	11	21	43	117	76	46	45	17	12	1
	Suiza	385	9	14	36	63	185	64	7	6	1	0
	Polonia	288	10	23	52	88	60	36	18	1	0	0
	Países Bajos	274	5	14	35	56	92	41	20	6	5	0
	Bélgica	265	9	5	44	61	79	42	15	8	2	0
	Irlanda	153	7	4	32	51	31	17	7	3	1	0
	Lituania	107	2	10	21	35	23	13	2	0	1	0
	Georgia	95	1	10	16	19	25	16	6	1	1	0
	Hungría	95	5	3	27	27	20	8	3	1	1	0
	Suecia	88	8	4	26	17	13	10	8	2	0	0
	Moldavia	80	0	7	19	18	14	17	4	1	0	0
	Grecia	74	5	5	16	22	14	7	2	1	2	0
	Albania	65	1	6	18	19	15	3	0	3	0	0
República Checa	64	2	4	14	29	9	3	1	2	0	0	
Resto	411	30	32	78	112	97	29	21	9	3	0	
África	Marruecos	2.483	37	81	313	666	582	363	252	113	70	6
	Argelia	1.405	29	52	83	314	618	211	57	21	16	4
	Senegal	1.390	14	26	154	426	390	273	85	20	2	0
	Nigeria	1.214	11	32	79	450	559	79	2	1	1	0
	Malí	906	3	12	134	523	206	24	3	1	0	0
	Guinea Ecuatorial	470	18	53	110	66	91	71	36	20	5	0
	Ghana	383	2	4	93	126	125	26	7	0	0	0
	República de Guinea	221	5	12	46	69	63	17	5	2	2	0
	Camerún	142	3	4	23	64	37	9	1	1	0	0
	Egipto	107	7	3	8	30	32	16	6	4	1	0
	Costa de Marfil	92	2	8	21	38	19	3	0	0	1	0
	Mauritania	65	0	0	3	21	34	7	0	0	0	0
	Túnez	65	3	1	5	19	18	11	7	1	0	0
	Resto	497	35	37	60	143	127	66	24	2	3	0
América del Norte	Estados Unidos	450	44	57	53	86	92	55	40	17	6	0
	México	398	24	33	58	133	67	56	18	5	3	1
	Canadá	71	6	7	8	16	25	7	0	1	1	0
América Central	Cuba	1.221	15	80	152	209	339	247	103	52	20	4
	República Dominicana	489	10	63	129	139	81	46	16	4	1	0
	Honduras	472	32	124	106	136	55	13	3	2	1	0
	Guatemala	113	4	14	30	34	14	11	1	2	3	0
	Nicaragua	110	2	13	20	34	17	7	13	4	0	0
	Resto	173	5	17	30	62	30	12	10	5	2	0
América del Sur	Ecuador	6.850	36	817	1.316	1.737	1.782	881	237	36	7	1
	Colombia	4.789	55	489	1.004	1.162	1.157	690	178	46	7	1
	Bolivia	3.603	20	620	541	1.207	846	304	54	10	1	0
	Argentina	3.092	34	255	401	848	681	426	320	102	24	1
	Venezuela	1.688	65	190	403	458	259	220	72	12	8	1
	Uruguay	1.019	4	94	151	229	241	165	100	25	9	1
	Perú	901	9	79	128	226	215	140	62	37	5	0
	Brasil	821	20	77	152	264	145	131	23	7	2	0
	Chile	483	11	40	57	127	90	93	45	16	3	1
	Paraguay	361	6	52	74	130	58	21	14	5	1	0

		Total	0-9	10-19	20-29	30-39	40-49	50-59	60-69	70-79	80-89	90 y más
América del Sur	Resto	5	0	0	0	0	1	3	1	0	0	0
Asia	Pakistán	4.422	129	410	791	1.459	1.167	382	76	8	0	0
	China	2.723	92	254	616	680	638	324	91	23	5	0
	India	1.498	41	109	323	490	364	137	28	3	2	1
	Siria	315	17	22	36	53	45	55	54	30	3	0
	Líbano	147	5	7	17	21	40	21	28	7	1	0
	Filipinas	96	9	6	6	22	17	20	11	5	0	0
	Bangladesh	90	4	4	21	33	17	8	2	1	0	0
	Jordania	90	2	3	5	11	11	6	34	18	0	0
	Irán	74	3	2	8	14	14	17	11	2	2	1
	Turquía	66	3	3	8	23	17	7	3	1	1	0
	Resto	484	34	39	93	127	86	52	35	15	3	0
Oceanía	Australia	70	5	9	10	17	16	8	2	3	0	0
	Resto	22	2	2	1	5	5	4	2	1	0	0

Fuente: Padrón Municipal de Habitantes a 1 de enero de 2016.
 Font: Padró Municipal d'Habitants a 1 de gener de 2016

3.8. Población nacida en el extranjero según país de nacimiento y edad. Mujeres

3.8. Població nascuda a l'estranger segons país de naixement i edat. Dones

		Total	0-9	10-19	20-29	30-39	40-49	50-59	60-69	70-79	80-89	90 y más
Total		66.676	1.625	5.462	12.141	18.089	14.448	8.902	3.840	1.467	580	122
Europa	Rumanía	5.798	227	523	1.324	1.786	1.077	589	224	37	10	1
	Francia	2.817	53	86	349	344	830	714	180	111	109	41
	Italia	1.723	60	76	621	578	205	74	55	36	13	5
	Bulgaria	1.664	33	135	241	445	356	263	146	32	12	1
	Ucrania	1.434	54	108	239	319	320	251	118	17	8	0
	Alemania	1.224	25	46	180	240	361	238	39	78	15	2
	Rusia	1.113	52	85	213	301	222	136	70	27	5	2
	Reino Unido	965	55	51	248	230	197	101	51	25	5	2
	Polonia	534	8	24	166	186	92	25	28	4	1	0
	Armenia	450	7	42	75	121	68	89	36	12	0	0
	Suiza	398	6	8	29	56	186	91	10	8	2	2
	Portugal	341	6	14	72	76	52	50	41	22	8	0
	Bélgica	232	10	7	35	40	80	31	16	7	6	0
	Países Bajos	230	6	18	43	48	61	29	15	7	3	0
	Lituania	169	3	3	52	58	25	20	6	1	1	0
	Hungría	127	0	5	25	50	29	11	6	0	1	0
	Moldavia	127	0	7	35	37	22	21	5	0	0	0
	Georgia	125	1	8	16	26	38	25	10	1	0	0
	Irlanda	125	5	5	33	43	18	8	7	5	1	0
	República Checa	124	4	4	28	58	16	9	3	2	0	0
	Suecia	100	5	3	38	26	13	6	6	3	0	0
	Letonia	85	0	7	22	37	11	6	2	0	0	0
	Austria	78	6	1	24	21	6	7	3	9	0	1
	Eslovaquia	71	0	2	20	42	6	1	0	0	0	0
	Bielorrusia	55	4	4	6	18	11	6	6	0	0	0
	Albania	53	1	3	11	27	5	1	3	2	0	0
	Resto	357	14	24	105	107	51	33	15	6	2	0
África	Marruecos	2.166	25	106	272	453	386	338	294	186	92	14
	Guinea Ecuatorial	877	26	72	207	184	170	112	66	28	11	1
	Argelia	701	28	55	90	220	122	74	50	33	24	5
	Nigeria	691	22	24	64	418	143	15	4	1	0	0
	Senegal	165	7	9	27	77	33	7	4	1	0	0
	República de Guinea	132	3	16	29	31	31	13	3	6	0	0
	Camerún	62	2	5	12	23	13	5	1	1	0	0
	Egipto	57	13	5	9	14	8	3	1	4	0	0
	Ghana	51	2	3	11	16	12	6	1	0	0	0
	Resto	395	29	38	81	112	73	37	16	7	2	0
América del Norte	México	549	23	39	96	171	112	54	32	13	7	2
	Estados Unidos	492	54	66	89	100	72	48	42	13	5	3
	Canadá	85	7	5	8	18	25	10	9	2	1	0
América Central	Honduras	1.484	28	114	374	595	234	106	24	7	2	0
	Cuba	1.400	16	57	177	255	352	245	162	84	40	12
	República Dominicana	766	9	68	182	182	156	108	41	15	4	1
	Nicaragua	267	3	14	57	92	50	36	10	3	2	0
	Guatemala	177	2	23	74	38	14	12	10	4	0	0
	El Salvador	105	2	9	18	30	18	13	10	4	1	0
	Panamá	63	3	6	18	14	9	8	5	0	0	0
	Resto	46	1	8	7	12	6	6	5	0	1	0
América del Sur	Ecuador	7.328	41	788	1.288	1.929	1.885	1.003	308	77	8	1
	Colombia	6.315	39	519	1.106	1.506	1.567	1.048	386	118	26	0
	Bolivia	5.873	17	628	765	2.116	1.440	698	171	35	2	1
	Argentina	3.034	37	203	402	764	566	452	397	135	63	15
	Venezuela	2.001	74	141	384	529	334	344	149	34	12	0
	Brasil	1.509	34	92	213	508	351	228	55	16	10	2
	Perú	1.052	20	65	159	263	263	132	86	45	14	5
	Paraguay	963	11	58	234	361	143	113	38	5	0	0
	Uruguay	961	9	80	125	191	218	160	102	49	26	1

		Total	0-9	10-19	20-29	30-39	40-49	50-59	60-69	70-79	80-89	90 y más
América del Sur	Chile	490	11	32	67	109	105	77	59	24	6	0
	Resto	5	0	0	0	1	2	0	1	1	0	0
Asia	China	3.000	148	489	656	659	644	279	92	31	2	0
	Pakistán	1.040	112	173	218	273	182	68	10	4	0	0
	India	610	52	70	144	181	113	36	10	2	2	0
	Filipinas	240	6	8	30	43	47	54	35	8	7	2
	Siria	158	15	15	26	28	30	24	13	4	3	0
	Japón	105	3	3	15	42	25	13	3	1	0	0
	República de Corea	84	2	8	28	20	15	6	5	0	0	0
	Líbano	83	2	10	9	17	22	13	6	3	1	0
	Irán	65	1	0	7	21	15	12	5	3	1	0
	Resto	441	36	28	102	129	71	46	18	8	3	0
Oceanía	Australia	55	5	8	8	19	11	4	0	0	0	0
	Resto	14	0	3	3	5	2	1	0	0	0	0

Fuente: Padrón Municipal de Habitantes a 1 de enero de 2016.
Font: Padró Municipal d'Habitants a 1 de gener de 2016

3.9. Población de 18 y más años según titulación, edad y sexo

3.9. Població de 18 i més anys segons titulació, edat i sexe

		Total	18-24	25-34	35-44	45-54	55-64	65-74	75-84	>=85
Total		660.822	53.601	96.705	129.844	122.562	98.773	79.963	55.542	23.832
Total		2.870	147	85	44	43	29	14	1.445	1.063
No sabe leer ni escribir	Varones	619	91	48	33	26	12	7	257	145
	Mujeres	2.251	56	37	11	17	17	7	1.188	918
Total		145.624	10.574	11.704	13.306	14.830	20.593	29.590	30.174	14.853
Titulación inferior a graduado escolar	Varones	63.588	6.306	7.225	8.170	7.970	8.772	11.005	10.204	3.936
	Mujeres	82.036	4.268	4.479	5.136	6.860	11.821	18.585	19.970	10.917
Total		201.035	21.979	29.009	37.000	39.929	31.831	24.162	12.818	4.307
Graduado escolar o equivalente	Varones	98.344	11.552	15.810	20.708	19.856	13.888	10.094	5.151	1.285
	Mujeres	102.691	10.427	13.199	16.292	20.073	17.943	14.068	7.667	3.022
Total		311.293	20.901	55.907	79.494	67.760	46.320	26.197	11.105	3.609
Bachiller, Formación Profesional de Segundo Grado o Títulos equivalentes o superiores	Varones	148.628	9.375	25.527	36.862	32.096	22.802	14.154	6.160	1.652
	Mujeres	162.665	11.526	30.380	42.632	35.664	23.518	12.043	4.945	1.957

Fuente: Padrón Municipal de Habitantes a 1 de enero de 2016.
Font: Padró Municipal d'Habitants a 1 de gener de 2016

3.10. Población de 18 y más años según titulación, lugar de nacimiento y sexo

3.10. Població de 18 i més anys segons titulació, lloc de naixement i sexe

		Total	Valencia	Resto de l'Horta	Resto de la Comunidad	Resto del Estado	Extranjero
Total		660.822	322.907	18.639	58.004	139.577	121.695
Total No sabe leer ni escribir		2.870	478	57	247	1.754	334
No sabe leer ni escribir	Varones	619	92	10	34	282	201
	Mujeres	2.251	386	47	213	1.472	133
Total Titulación inferior a graduado escolar		145.624	55.179	4.020	13.640	47.235	25.550
Titulación inferior a graduado escolar	Varones	63.588	25.085	1.567	4.617	17.677	14.642
	Mujeres	82.036	30.094	2.453	9.023	29.558	10.908
Total Graduado escolar o equivalente		201.035	96.351	5.597	14.009	37.572	47.506
Graduado escolar o equivalente	Varones	98.344	49.053	2.709	5.945	17.029	23.608
	Mujeres	102.691	47.298	2.888	8.064	20.543	23.898
Total Bachiller, Formación Profesional de Segundo Grado o Títulos equivalentes o superiores		311.293	170.899	8.965	30.108	53.016	48.305
Bachiller, Formación Profesional de Segundo Grado o Títulos equivalentes o superiores	Varones	148.628	81.244	4.532	14.390	26.307	22.155
	Mujeres	162.665	89.655	4.433	15.718	26.709	26.150

Fuente: Padrón Municipal de Habitantes a 1 de enero de 2016.
Font: Padró Municipal d'Habitants a 1 de gener de 2016

3.11. Porcentaje de población de 18 y más años con primaria o menos, según edad y sexo

3.11. Percentatge de població de 18 i més anys amb primària o menys, segons edat i sexe

			Varones		Mujeres	
			Total	%	Total	%
Total	660.822	22,5	311.179	20,6	349.643	24,1
18-24	53.601	20,0	27.324	23,4	26.277	16,5
25-34	96.705	12,2	48.610	15,0	48.095	9,4
35-44	129.844	10,3	65.773	12,5	64.071	8,0
45-54	122.562	12,1	59.948	13,3	62.614	11,0
55-64	98.773	20,9	45.474	19,3	53.299	22,2
65-74	79.963	37,0	35.260	31,2	44.703	41,6
75-84	55.542	56,9	21.772	48,0	33.770	62,7
85 y más	23.832	66,8	7.018	58,2	16.814	70,4

Fuente: Padrón Municipal de Habitantes a 1 de enero de 2016.
Font: Padró Municipal d'Habitants a 1 de gener de 2016

3.11. Porcentaje de población de 25 y más años con bachiller, equivalente o superior, según edad y sexo
3.11. Percentatge de població de 25 i més anys amb batxiller, equivalent o superior, segons edat i sexe

			Varones		Mujeres	
			Total	%	Total	%
Total	607.221	47,8	283.855	49,1	323.366	46,7
25-34	96.705	57,8	48.610	52,5	48.095	63,2
35-44	129.844	61,2	65.773	56,0	64.071	66,5
45-54	122.562	55,3	59.948	53,5	62.614	57,0
55-64	98.773	46,9	45.474	50,1	53.299	44,1
65-74	79.963	32,8	35.260	40,1	44.703	26,9
75-84	55.542	20,0	21.772	28,3	33.770	14,6
85 y más	23.832	15,1	7.018	23,5	16.814	11,6

Fuente: Padrón Municipal de Habitantes a 1 de enero de 2016.
 Font: Padró Municipal d'Habitants a 1 de gener de 2016

Porcentaje de población mayor de 24 años con bachiller, titulación equivalente o superior
 Percentatge de població major de 24 anys amb batxiller, titulació equivalent o superior

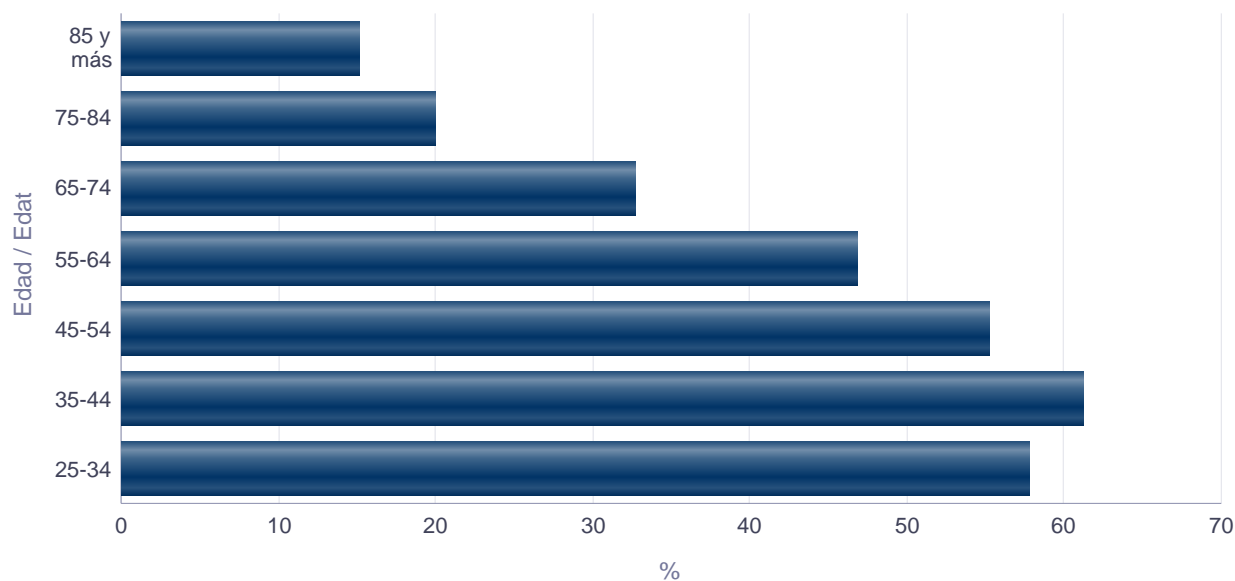

3.12. Población extranjera por edades simples y sexo

3.12. Població estrangera per edats simples i sexe

	Total	Varones	Mujeres
Total	97.081	50.905	46.176
0	1.008	531	477
1	1.022	550	472
2	960	483	477
3	969	507	462
4	989	507	482
5	953	504	449
6	1.028	511	517
7	849	428	421
8	743	366	377
9	658	343	315
10	650	321	329
11	668	347	321
12	638	338	300
13	673	352	321
14	677	350	327
15	745	385	360
16	773	400	373
17	809	462	347
18	853	474	379
19	994	488	506
20	1.196	623	573
21	1.267	654	613
22	1.398	692	706
23	1.609	767	842
24	1.800	877	923
25	1.982	990	992
26	2.142	1.036	1.106
27	2.241	1.064	1.177
28	2.314	1.140	1.174
29	2.515	1.193	1.322
30	2.555	1.262	1.293
31	2.798	1.368	1.430
32	2.823	1.473	1.350
33	2.926	1.435	1.491
34	2.766	1.432	1.334
35	3.057	1.649	1.408
36	2.857	1.544	1.313
37	2.897	1.617	1.280
38	2.786	1.571	1.215
39	2.656	1.448	1.208
40	2.540	1.464	1.076
41	2.424	1.419	1.005
42	2.159	1.253	906
43	2.028	1.191	837
44	1.921	1.137	784
45	1.907	1.142	765
46	1.804	1.042	762
47	1.678	980	698
48	1.485	826	659
49	1.449	803	646
50	1.224	705	519
51	1.202	654	548
52	1.105	591	514
53	1.040	563	477
54	861	427	434
55	863	453	410
56	828	427	401
57	767	372	395
58	647	309	338
59	618	291	327
60	533	252	281
61	542	253	289

	Total	Varones	Mujeres
62	466	217	249
63	428	199	229
64	361	151	210
65	306	161	145
66	318	123	195
67	273	130	143
68	206	90	116
69	211	85	126
70	206	99	107
71	160	65	95
72	155	65	90
73	128	59	69
74	115	44	71
75	89	39	50
76	117	52	65
77	79	37	42
78	87	38	49
79	78	39	39
80	67	33	34
81	54	29	25
82	48	14	34
83	43	22	21
84	32	14	18
85	36	14	22
86	25	7	18
87	38	15	23
88	26	10	16
89	18	7	11
90	11	2	9
91	7	2	5
92	8	3	5
93	7	2	5
94	5	2	3
>=95	4	0	4

Fuente: Padrón Municipal de Habitantes a 1 de enero de 2016.
 Font: Padró Municipal d'Habitants a 1 de gener de 2016

3.13. Población extranjera por edades quinquenales y sexo
3.13. Població estrangera per edats quinquennals i sexe

	Total	%	Varones		Mujeres	
			Total	%	Total	%
Total	97.081	100,0%	50.905	52,4%	46.176	47,6%
0-4	4.948	5,1%	2.578	2,7%	2.370	2,4%
5-9	4.231	4,4%	2.152	2,2%	2.079	2,1%
10-14	3.306	3,4%	1.708	1,8%	1.598	1,6%
15-19	4.174	4,3%	2.209	2,3%	1.965	2,0%
20-24	7.270	7,5%	3.613	3,7%	3.657	3,8%
25-29	11.194	11,5%	5.423	5,6%	5.771	5,9%
30-34	13.868	14,3%	6.970	7,2%	6.898	7,1%
35-39	14.253	14,7%	7.829	8,1%	6.424	6,6%
40-44	11.072	11,4%	6.464	6,7%	4.608	4,7%
45-49	8.323	8,6%	4.793	4,9%	3.530	3,6%
50-54	5.432	5,6%	2.940	3,0%	2.492	2,6%
55-59	3.723	3,8%	1.852	1,9%	1.871	1,9%
60-64	2.330	2,4%	1.072	1,1%	1.258	1,3%
65-69	1.314	1,4%	589	0,6%	725	0,7%
70-74	764	0,8%	332	0,3%	432	0,4%
75-79	450	0,5%	205	0,2%	245	0,3%
80-84	244	0,3%	112	0,1%	132	0,1%
85-89	143	0,1%	53	0,1%	90	0,1%
90-94	38	0,0%	11	0,0%	27	0,0%
95 y más	4	0,0%			4	0,0%

Fuente: Padrón Municipal de Habitantes a 1 de enero de 2016.
 Font: Padró Municipal d'Habitants a 1 de gener de 2016

Población de nacionalidad extranjera según edad y sexo
 Població de nacionalitat estrangera segons edat i sexe

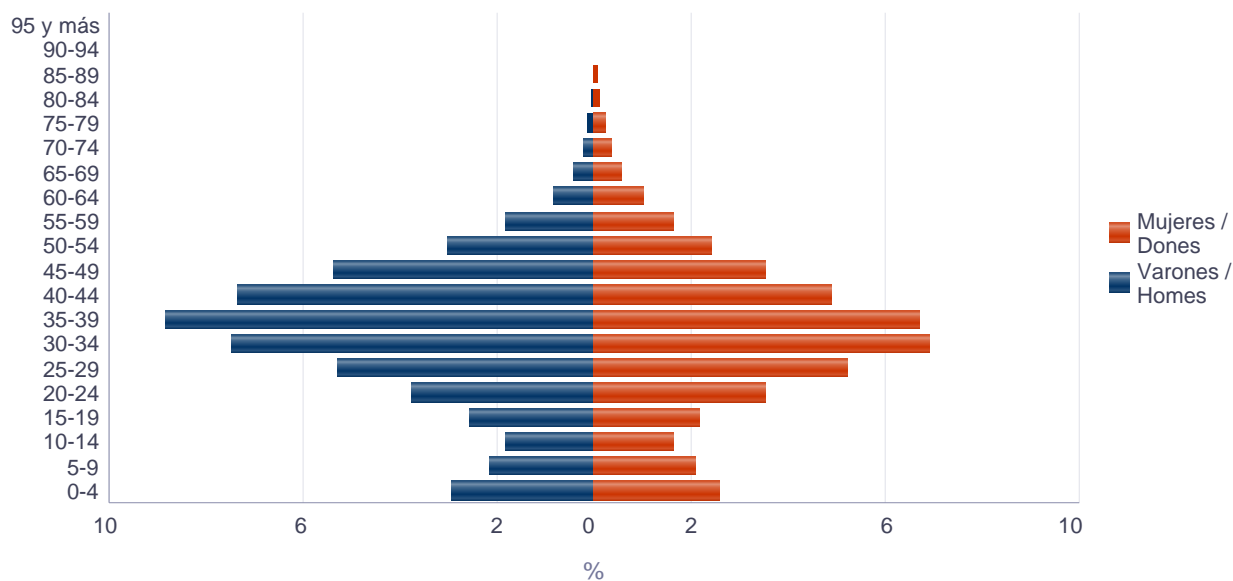

3.14. Población extranjera según nacionalidad y edad

3.14. Població estrangera segons nacionalitat i edat

		Total	0-9	10-19	20-29	30-39	40-49	50-59	60-69	70-79	80-89	90 y más
Total		97.081	9.179	7.480	18.464	28.121	19.395	9.155	3.644	1.214	387	42
Total Resto UE(28)		32.870	2.901	2.206	7.001	9.277	5.930	3.134	1.612	574	207	28
Resto UE(28)	Rumanía	12.483	1.568	1.099	2.562	3.574	2.190	1.032	387	59	11	1
	Italia	6.754	386	311	1.682	2.103	1.140	579	350	151	46	6
	Bulgaria	3.338	258	269	451	830	762	476	235	41	14	2
	Francia	2.418	154	129	532	553	416	237	180	126	77	14
	Reino Unido	1.946	134	79	457	489	379	223	121	50	13	1
	Alemania	1.430	79	78	306	345	261	166	97	79	17	2
	Polonia	887	75	62	219	279	149	59	40	3	1	0
	Portugal	869	59	59	159	245	161	91	70	19	5	1
	Países Bajos	445	21	22	74	112	85	72	40	10	9	0
	Lituania	309	28	19	74	93	50	34	8	1	2	0
	Irlanda	299	22	7	66	105	53	29	9	6	2	0
	Bélgica	291	19	10	60	70	58	33	24	11	6	0
	Hungría	226	18	7	56	74	49	16	4	1	1	0
	Suecia	196	11	4	62	45	35	16	18	5	0	0
	República Checa	189	16	5	42	87	24	11	4	0	0	0
	Letonia	142	14	12	31	53	20	9	3	0	0	0
	Austria	138	5	5	35	40	26	15	5	6	0	1
Grecia	137	10	6	35	47	22	14	2	0	1	0	
Resto	373	24	23	98	133	50	22	15	6	2	0	
Total Europa No UE(28)		5.659	539	456	1.004	1.330	1.075	790	352	90	22	1
Europa No UE(28)	Ucrania	2.381	215	182	408	520	486	371	168	22	9	0
	Rusia	1.474	165	123	284	358	275	164	75	25	4	1
	Armenia	908	95	86	147	218	135	145	58	22	2	0
	Georgia	213	11	20	29	44	58	39	11	1	0	0
	Moldavia	155	10	10	38	38	25	27	6	1	0	0
	Suiza	135	7	3	22	36	25	14	14	10	4	0
	Resto	393	36	32	76	116	71	30	20	9	3	0
Total África		12.753	1.844	771	1.734	4.087	3.052	903	244	92	23	3
África	Marruecos	3.063	419	189	528	967	645	207	70	31	5	2
	Nigeria	2.318	510	118	140	824	636	83	5	2	0	0
	Argelia	2.222	440	179	165	512	653	208	44	15	5	1
	Senegal	1.524	109	40	171	493	395	223	73	18	2	0
	Malí	950	28	15	147	533	201	23	2	1	0	0
	Guinea Ecuatorial	846	148	123	234	157	89	46	26	15	8	0
	Ghana	424	26	14	100	133	119	29	3	0	0	0
	República de Guinea	290	30	23	64	91	65	12	1	4	0	0
	Camerún	210	27	12	32	83	45	9	1	1	0	0
	Egipto	122	30	5	16	37	21	7	2	3	1	0
	Resto	784	77	53	137	257	183	56	17	2	2	0
Total América del Norte		1.187	101	86	187	342	217	117	80	36	17	4
América del Norte	Estados Unidos	619	50	47	78	134	122	86	57	28	13	4
	México	480	37	30	101	195	74	22	15	4	2	0
	Resto	88	14	9	8	13	21	9	8	4	2	0
Total América Central		3.891	206	337	972	1.235	662	310	105	48	15	1
América Central	Honduras	1.773	131	192	455	636	237	93	22	6	1	0
	Cuba	977	22	44	167	240	258	138	63	32	12	1
	República Dominicana	510	21	52	169	151	70	32	8	6	1	0
	Nicaragua	289	15	22	72	98	50	24	6	1	1	0
	El Salvador	118	11	7	23	40	21	12	3	1	0	0
	Resto	224	6	20	86	70	26	11	3	2	0	0
Total América del Sur		25.066	1.502	2.109	4.515	7.745	5.242	2.639	935	293	82	4
América del Sur	Bolivia	6.736	565	684	973	2.263	1.441	633	148	28	1	0
	Ecuador	5.794	475	435	1.011	1.637	1.327	657	197	48	7	0
	Colombia	4.738	135	360	1.037	1.329	1.042	554	192	72	17	0

		Total	0-9	10-19	20-29	30-39	40-49	50-59	60-69	70-79	80-89	90 y más
América del Sur	Argentina	1.815	57	169	271	515	367	222	132	60	20	2
	Venezuela	1.512	108	134	325	470	224	130	83	25	13	0
	Brasil	1.425	63	121	278	539	272	115	29	7	1	0
	Paraguay	1.100	34	84	280	405	157	101	32	6	1	0
	Uruguay	742	23	53	115	190	168	98	58	25	11	1
	Perú	699	15	30	142	243	141	66	37	14	10	1
	Chile	504	27	39	83	154	102	63	27	8	1	0
	Resto	1	0	0	0	0	1	0	0	0	0	0
Total Asia		15.578	2.075	1.511	3.043	4.078	3.201	1.255	313	80	21	1
Asia	China	6.273	981	714	1.282	1.295	1.231	560	162	44	4	0
	Pakistán	5.539	671	513	976	1.666	1.239	399	70	5	0	0
	India	2.096	249	150	449	648	435	142	14	4	4	1
	Siria	283	41	31	54	67	39	28	11	7	5	0
	Filipinas	220	21	17	33	45	44	39	14	4	3	0
	Japón	136	5	4	10	54	37	17	7	2	0	0
	República de Corea	128	3	19	48	26	18	7	6	1	0	0
	Bangladesh	115	21	5	27	37	17	6	2	0	0	0
	Líbano	111	12	15	18	25	17	12	8	4	0	0
	Resto	677	71	43	146	215	124	45	19	9	5	0
Total Oceanía		74	11	4	6	27	15	7	3	1	0	0
Oceanía	Resto	74	11	4	6	27	15	7	3	1	0	0
Total Apátridas		3	0	0	2	0	1	0	0	0	0	0
Apátridas	Resto	3	0	0	2	0	1	0	0	0	0	0

Fuente: Padrón Municipal de Habitantes a 1 de enero de 2016.

Font: Padró Municipal d'Habitants a 1 de gener de 2016

3.14. Población extranjera según nacionalidad y edad. Varones

3.14. Població estrangera segons nacionalitat i edat. Homes

		Total	0-9	10-19	20-29	30-39	40-49	50-59	60-69	70-79	80-89	90 y más
Total		50.905	4.730	3.917	9.036	14.799	11.257	4.792	1.661	537	165	11
Total Resto UE(28)		16.723	1.474	1.098	3.272	4.736	3.351	1.619	782	284	99	8
Resto UE(28)	Rumanía	6.191	815	545	1.248	1.814	1.134	445	166	23	1	0
	Italia	3.868	196	162	886	1.228	749	361	173	86	25	2
	Bulgaria	1.600	118	123	217	399	414	224	91	11	2	1
	Francia	1.199	70	68	232	294	231	126	85	52	37	4
	Reino Unido	1.082	69	42	201	256	238	155	78	35	8	0
	Alemania	709	43	43	122	146	162	84	55	44	10	0
	Portugal	459	32	28	66	138	91	48	44	7	4	1
	Polonia	318	36	28	52	91	61	34	16	0	0	0
	Países Bajos	244	7	12	33	64	50	42	24	6	6	0
	Irlanda	170	10	3	33	57	36	20	7	3	1	0
	Bélgica	168	12	6	34	40	35	20	12	8	1	0
	Lituania	124	12	13	21	36	26	13	2	0	1	0
	Suecia	103	8	2	23	18	25	10	14	3	0	0
	Hungría	101	12	2	29	25	21	7	3	1	1	0
	Grecia	76	6	4	15	24	16	9	1	0	1	0
	República Checa	64	8	1	14	29	9	2	1	0	0	0
Austria	55	1	3	8	18	14	8	2	1	0	0	
Resto	192	19	13	38	59	39	11	8	4	1	0	
Total Europa No UE(28)		2.359	254	232	434	519	453	307	124	32	4	0
Europa No UE(28)	Ucrania	1.011	95	93	195	228	207	134	52	6	1	0
	Rusia	483	78	66	86	80	84	60	26	3	0	0
	Armenia	445	45	40	78	108	75	66	25	7	1	0
	Georgia	90	6	10	14	18	22	15	4	1	0	0
	Suiza	70	3	1	9	22	14	7	6	7	1	0
	Moldavia	64	8	3	13	14	9	13	3	1	0	0
	Albania	61	4	6	18	17	11	2	0	3	0	0
	Resto	135	15	13	21	32	31	10	8	4	1	0
Total África		8.505	975	378	1.047	2.756	2.418	707	161	51	11	1
África	Marruecos	1.761	224	84	284	592	405	113	41	15	3	0
	Argelia	1.445	237	81	79	299	544	169	24	8	3	1
	Nigeria	1.417	264	68	78	426	506	72	2	1	0	0
	Senegal	1.328	59	31	146	418	365	219	71	17	2	0
	Malí	908	16	13	134	521	198	23	2	1	0	0
	Ghana	363	13	4	89	119	111	25	2	0	0	0
	Guinea Ecuatorial	323	78	47	83	44	36	23	6	5	1	0
	República de Guinea	198	12	11	42	69	53	10	0	1	0	0
	Camerún	142	13	6	22	62	34	5	0	0	0	0
	Costa de Marfil	85	4	5	21	37	15	3	0	0	0	0
	Egipto	78	15	3	7	25	17	7	1	2	1	0
	Mauritania	66	4	1	3	20	32	6	0	0	0	0
	Libia	60	13	8	9	13	8	5	3	0	1	0
	Gambia	55	0	3	14	26	10	2	0	0	0	0
Resto	276	23	13	36	85	84	25	9	1	0	0	
Total América del Norte		536	47	43	62	144	106	64	38	21	10	1
América del Norte	Estados Unidos	300	22	22	20	59	71	48	31	17	9	1
	México	192	19	15	38	79	25	10	5	1	0	0
	Resto	44	6	6	4	6	10	6	2	3	1	0
Total América Central		1.380	113	181	292	387	252	108	24	17	6	0
América Central	Cuba	475	9	26	78	118	140	70	17	12	5	0
	Honduras	449	74	103	96	117	45	11	1	1	1	0
	República Dominicana	234	13	28	71	67	35	15	3	2	0	0
	Nicaragua	79	7	12	17	27	10	3	3	0	0	0
	Resto	143	10	12	30	58	22	9	0	2	0	0

		Total	0-9	10-19	20-29	30-39	40-49	50-59	60-69	70-79	80-89	90 y más
Total América del Sur		11.491	800	1.032	2.059	3.473	2.502	1.154	352	93	26	0
América del Sur	Ecuador	3.216	277	220	512	904	794	389	102	16	2	0
	Bolivia	2.720	282	319	408	881	582	204	38	6	0	0
	Colombia	2.259	77	163	507	645	513	266	66	17	5	0
	Argentina	922	32	89	140	263	199	103	66	25	5	0
	Venezuela	660	51	73	160	214	96	35	18	7	6	0
	Brasil	466	31	59	110	165	63	31	3	3	1	0
	Uruguay	382	13	27	64	102	92	49	23	8	4	0
	Perú	328	8	17	59	116	71	33	17	6	1	0
	Paraguay	296	15	42	64	106	48	12	6	2	1	0
	Chile	241	14	23	35	77	43	32	13	3	1	0
Resto	1	0	0	0	0	1	0	0	0	0	0	
Total Asia		9.869	1.061	951	1.868	2.774	2.163	827	177	38	9	1
Asia	Pakistán	4.316	328	364	764	1.397	1.063	335	61	4	0	0
	China	3.234	514	412	624	660	619	305	78	20	2	0
	India	1.473	126	97	317	472	330	118	9	1	2	1
	Siria	175	26	19	34	47	22	17	4	4	2	0
	Bangladesh	81	9	4	16	31	14	5	2	0	0	0
	Filipinas	66	15	9	4	10	14	11	3	0	0	0
	Líbano	61	8	5	10	14	11	7	4	2	0	0
	Resto	463	35	41	99	143	90	29	16	7	3	0
Total Oceanía		41	6	2	2	10	11	6	3	1	0	0
Oceanía	Resto	41	6	2	2	10	11	6	3	1	0	0
Total Apátridas		1	0	0	0	0	1	0	0	0	0	0
Apátridas	Resto	1	0	0	0	0	1	0	0	0	0	0

Fuente: Padrón Municipal de Habitantes a 1 de enero de 2016.

Font: Padró Municipal d'Habitants a 1 de gener de 2016

3.14. Población extranjera según nacionalidad y edad. Mujeres

3.14. Població estrangera segons nacionalitat i edat. Dones

		Total	0-9	10-19	20-29	30-39	40-49	50-59	60-69	70-79	80-89	90 y más
Total		46.176	4.449	3.563	9.428	13.322	8.138	4.363	1.983	677	222	31
Total Resto UE(28)		16.147	1.427	1.108	3.729	4.541	2.579	1.515	830	290	108	20
Resto UE(28)	Rumanía	6.292	753	554	1.314	1.760	1.056	587	221	36	10	1
	Italia	2.886	190	149	796	875	391	218	177	65	21	4
	Bulgaria	1.738	140	146	234	431	348	252	144	30	12	1
	Francia	1.219	84	61	300	259	185	111	95	74	40	10
	Reino Unido	864	65	37	256	233	141	68	43	15	5	1
	Alemania	721	36	35	184	199	99	82	42	35	7	2
	Polonia	569	39	34	167	188	88	25	24	3	1	0
	Portugal	410	27	31	93	107	70	43	26	12	1	0
	Países Bajos	201	14	10	41	48	35	30	16	4	3	0
	Lituania	185	16	6	53	57	24	21	6	1	1	0
	Irlanda	129	12	4	33	48	17	9	2	3	1	0
	Hungría	125	6	5	27	49	28	9	1	0	0	0
	República Checa	125	8	4	28	58	15	9	3	0	0	0
	Bélgica	123	7	4	26	30	23	13	12	3	5	0
	Suecia	93	3	2	39	27	10	6	4	2	0	0
	Letonia	91	5	10	20	36	12	6	2	0	0	0
	Austria	83	4	2	27	22	12	7	3	5	0	1
	Eslovaquia	74	2	3	20	42	6	1	0	0	0	0
	Grecia	61	4	2	20	23	6	5	1	0	0	0
Resto	158	12	9	51	49	13	13	8	2	1	0	
Total Europa No UE(28)		3.300	285	224	570	811	622	483	228	58	18	1
Europa No UE(28)	Ucrania	1.370	120	89	213	292	279	237	116	16	8	0
	Rusia	991	87	57	198	278	191	104	49	22	4	1
	Armenia	463	50	46	69	110	60	79	33	15	1	0
	Georgia	123	5	10	15	26	36	24	7	0	0	0
	Moldavia	91	2	7	25	24	16	14	3	0	0	0
	Suiza	65	4	2	13	14	11	7	8	3	3	0
	Bielorrusia	53	3	4	6	18	10	6	6	0	0	0
	Resto	144	14	9	31	49	19	12	6	2	2	0
Total África		4.248	869	393	687	1.331	634	196	83	41	12	2
África	Marruecos	1.302	195	105	244	375	240	94	29	16	2	2
	Nigeria	901	246	50	62	398	130	11	3	1	0	0
	Argelia	777	203	98	86	213	109	39	20	7	2	0
	Guinea Ecuatorial	523	70	76	151	113	53	23	20	10	7	0
	Senegal	196	50	9	25	75	30	4	2	1	0	0
	República de Guinea	92	18	12	22	22	12	2	1	3	0	0
	Camerún	68	14	6	10	21	11	4	1	1	0	0
	Ghana	61	13	10	11	14	8	4	1	0	0	0
	Resto	328	60	27	76	100	41	15	6	2	1	0
Total América del Norte		651	54	43	125	198	111	53	42	15	7	3
América del Norte	Estados Unidos	319	28	25	58	75	51	38	26	11	4	3
	México	288	18	15	63	116	49	12	10	3	2	0
	Resto	44	8	3	4	7	11	3	6	1	1	0
Total América Central		2.511	93	156	680	848	410	202	81	31	9	1
América Central	Honduras	1.324	57	89	359	519	192	82	21	5	0	0
	Cuba	502	13	18	89	122	118	68	46	20	7	1
	República Dominicana	276	8	24	98	84	35	17	5	4	1	0
	Nicaragua	210	8	10	55	71	40	21	3	1	1	0
	Guatemala	78	2	4	49	17	4	0	2	0	0	0
	El Salvador	68	4	5	14	20	12	9	3	1	0	0
	Resto	53	1	6	16	15	9	5	1	0	0	0
Total América del Sur		13.575	702	1.077	2.456	4.272	2.740	1.485	583	200	56	4
América del Sur	Bolivia	4.016	283	365	565	1.382	859	429	110	22	1	0
	Ecuador	2.578	198	215	499	733	533	268	95	32	5	0

		Total	0-9	10-19	20-29	30-39	40-49	50-59	60-69	70-79	80-89	90 y más
América del Sur	Colombia	2.479	58	197	530	684	529	288	126	55	12	0
	Brasil	959	32	62	168	374	209	84	26	4	0	0
	Argentina	893	25	80	131	252	168	119	66	35	15	2
	Venezuela	852	57	61	165	256	128	95	65	18	7	0
	Paraguay	804	19	42	216	299	109	89	26	4	0	0
	Perú	371	7	13	83	127	70	33	20	8	9	1
	Uruguay	360	10	26	51	88	76	49	35	17	7	1
	Chile	263	13	16	48	77	59	31	14	5	0	0
Total Asia		5.709	1.014	560	1.175	1.304	1.038	428	136	42	12	0
Asia	China	3.039	467	302	658	635	612	255	84	24	2	0
	Pakistán	1.223	343	149	212	269	176	64	9	1	0	0
	India	623	123	53	132	176	105	24	5	3	2	0
	Filipinas	154	6	8	29	35	30	28	11	4	3	0
	Siria	108	15	12	20	20	17	11	7	3	3	0
	Japón	92	1	2	8	39	25	13	3	1	0	0
	República de Corea	76	3	9	28	17	12	3	4	0	0	0
	Líbano	50	4	10	8	11	6	5	4	2	0	0
	Resto	344	52	15	80	102	55	25	9	4	2	0
Total Oceanía		33	5	2	4	17	4	1	0	0	0	0
Oceanía	Resto	33	5	2	4	17	4	1	0	0	0	0
Total Apátridas		2	0	0	2	0	0	0	0	0	0	0
Apátridas	Resto	2	0	0	2	0	0	0	0	0	0	0

Fuente: Padrón Municipal de Habitantes a 1 de enero de 2016.

Font: Padró Municipal d'Habitants a 1 de gener de 2016

3.15. Población de nacionalidad extranjera de 18 y más años según nacionalidad y titulación

3.15. Població de nacionalitat estrangera de 18 i més anys segons nacionalitat i titulació

		Total	Titulación inferior a graduado escolar (incluye no sabe leer ni escribir)	Graduado escolar o equivalente	Bachiller, Formación Profesional de Segundo Grado o Títulos equivalentes o superiores
Total		82.269	20.275	32.489	29.505
Total Resto UE(28)		28.274	4.899	9.718	13.657
Resto UE(28)	Rumanía	10.018	3.426	4.712	1.880
	Italia	6.137	215	1.511	4.411
	Bulgaria	2.869	663	1.382	824
	Francia	2.192	115	442	1.635
	Reino Unido	1.759	63	320	1.376
	Alemania	1.302	57	233	1.012
	Polonia	765	95	239	431
	Portugal	765	88	273	404
	Países Bajos	405	25	89	291
	Irlanda	271	4	39	228
	Lituania	267	44	110	113
	Bélgica	264	11	58	195
	Hungría	203	20	67	116
	Suecia	181	5	26	150
	República Checa	169	19	50	100
	Austria	130	5	26	99
	Grecia	124	1	26	97
	Letonia	118	24	41	53
	Eslovaquia	99	8	26	65
	Resto	236	11	48	177
Total Europa No UE(28)		4.792	710	1.915	2.167
Europa No UE(28)	Ucrania	2.025	336	906	783
	Rusia	1.221	95	390	736
	Armenia	756	179	329	248
	Georgia	192	44	87	61
	Moldavia	137	13	64	60
	Suiza	125	5	30	90
	Albania	92	17	41	34
	Resto	244	21	68	155
Total África		10.309	4.555	3.930	1.824
África	Marruecos	2.518	826	1.010	682
	Nigeria	1.694	794	734	166
	Argelia	1.630	576	716	338
	Senegal	1.389	932	406	51
	Malí	917	682	219	16
	Guinea Ecuatorial	606	118	278	210
	Ghana	385	191	164	30
	República de Guinea	242	114	96	32
	Camerún	173	65	70	38
	Resto	755	257	237	261
Total América del Norte		1.021	35	168	818
América del Norte	Estados Unidos	530	13	73	444
	México	426	20	83	323
	Resto	65	2	12	51
Total América Central		3.429	503	1.463	1.463
América Central	Honduras	1.486	290	792	404
	Cuba	925	85	306	534
	República Dominicana	450	57	139	254
	Nicaragua	260	40	118	102
	El Salvador	102	13	42	47
	Guatemala	102	15	38	49
Resto	104	3	28	73	

		Total	Titulación inferior a graduado escolar (incluye no sabe leer ni escribir)	Graduado escolar o equivalente	Bachiller, Formación Profesional de Segundo Grado o Títulos equivalentes o superiores
Total América del Sur		22.011	4.015	10.308	7.688
América del Sur	Bolivia	5.634	1.314	2.895	1.425
	Ecuador	5.021	1.223	2.634	1.164
	Colombia	4.361	753	1.925	1.683
	Argentina	1.638	161	690	787
	Venezuela	1.292	106	336	850
	Brasil	1.267	127	584	556
	Paraguay	1.003	140	521	342
	Uruguay	682	80	328	274
	Perú	660	86	247	327
	Chile	452	25	147	280
	Resto	1	0	1	0
Total Asia		12.370	5.553	4.977	1.840
Asia	China	4.707	1.791	2.205	711
	Pakistán	4.514	2.648	1.625	241
	India	1.755	876	724	155
	Siria	217	42	80	95
	Filipinas	184	34	93	57
	Japón	127	4	19	104
	República de Corea	111	4	17	90
	Resto	755	154	214	387
Total Oceanía		60	3	10	47
Oceanía	Resto	60	3	10	47
Total Apátridas		3	2	0	1
Apátridas	Resto	3	2	0	1

Fuente: Padrón Municipal de Habitantes a 1 de enero de 2016.

Font: Padró Municipal d'Habitants a 1 de gener de 2016

3.15. Población de nacionalidad extranjera de 18 y más años según nacionalidad y titulación. Varones

3.15. Població de nacionalitat estrangera de 18 i més anys segons nacionalitat i titulació. Homes

		Total	Titulación inferior a graduado escolar (incluye no sabe leer ni escribir)	Graduado escolar o equivalente	Bachiller, Formación Profesional de Segundo Grado o Títulos equivalentes o superiores
Total		43.220	12.226	16.975	14.019
Total Resto UE(28)		14.398	2.524	5.117	6.757
Resto UE(28)	Rumanía	4.927	1.773	2.398	756
	Italia	3.552	130	955	2.467
	Bulgaria	1.382	333	685	364
	Francia	1.092	54	241	797
	Reino Unido	984	36	190	758
	Alemania	635	26	114	495
	Portugal	406	51	150	205
	Polonia	259	44	93	122
	Países Bajos	227	12	48	167
	Irlanda	157	1	19	137
	Bélgica	152	3	38	111
	Lituania	103	20	42	41
	Suecia	93	1	17	75
	Hungría	87	11	30	46
	Grecia	69	1	16	52
	República Checa	55	7	20	28
	Austria	53	3	11	39
Resto	165	18	50	97	
Total Europa No UE(28)		1.936	330	818	788
Europa No UE(28)	Ucrania	844	151	399	294
	Armenia	375	103	163	109
	Rusia	355	30	122	203
	Georgia	79	17	36	26
	Suiza	66	2	10	54
	Albania	53	11	26	16
	Moldavia	53	7	29	17
	Resto	111	9	33	69
Total África		7.234	3.485	2.629	1.120
África	Marruecos	1.475	477	593	405
	Senegal	1.251	874	346	31
	Argelia	1.137	413	506	218
	Nigeria	1.086	496	473	117
	Malí	889	667	211	11
	Ghana	347	175	146	26
	Guinea Ecuatorial	211	30	87	94
	República de Guinea	178	93	66	19
	Camerún	124	53	48	23
	Costa de Marfil	76	45	19	12
	Egipto	61	4	11	46
	Mauritania	61	31	21	9
	Gambia	54	34	16	4
	Resto	284	93	86	105
Total América del Norte		454	9	73	372
América del Norte	Estados Unidos	259	4	36	219
	México	163	5	29	129
	Resto	32	0	8	24
Total América Central		1.130	136	412	582
América Central	Cuba	449	38	143	268
	Honduras	291	51	139	101
	República Dominicana	200	32	64	104

		Total	Titulación inferior a graduado escolar (incluye no sabe leer ni escribir)	Graduado escolar o equivalente	Bachiller, Formación Profesional de Segundo Grado o Títulos equivalentes o superiores
América Central	Nicaragua	63	7	25	31
	Resto	127	8	41	78
Total América del Sur		9.926	1.811	4.650	3.465
América del Sur	Ecuador	2.791	677	1.512	602
	Bolivia	2.186	492	1.125	569
	Colombia	2.070	359	902	809
	Argentina	828	70	340	418
	Venezuela	549	39	131	379
	Brasil	386	35	170	181
	Uruguay	348	44	173	131
	Perú	306	45	111	150
	Paraguay	248	35	115	98
	Chile	213	15	70	128
	Resto	1	0	1	0
Total Asia		8.107	3.927	3.270	910
Asia	Pakistán	3.749	2.181	1.394	174
	China	2.377	961	1.115	301
	India	1.290	656	545	89
	Siria	134	24	48	62
	Bangladesh	69	30	32	7
	Líbano	48	4	9	35
	Nepal	45	16	13	16
	República de Corea	45	2	4	39
	Resto	350	53	110	187
Total Oceanía		34	3	6	25
Oceanía	Resto	34	3	6	25
Total Apátridas		1	1	0	0
Apátridas	Resto	1	1	0	0

Fuente: Padrón Municipal de Habitantes a 1 de enero de 2016.

Font: Padró Municipal d'Habitants a 1 de gener de 2016

3.15. Población de nacionalidad extranjera de 18 y más años según nacionalidad y titulación. Mujeres

3.15. Població de nacionalitat estrangera de 18 i més anys segons nacionalitat i titulació. Dones

		Total	Titulación inferior a graduado escolar (incluye no sabe leer ni escribir)	Graduado escolar o equivalente	Bachiller, Formación Profesional de Segundo Grado o Títulos equivalentes o superiores
Total		39.049	8.049	15.514	15.486
Total Resto UE(28)		13.876	2.375	4.601	6.900
Resto UE(28)	Rumanía	5.091	1.653	2.314	1.124
	Italia	2.585	85	556	1.944
	Bulgaria	1.487	330	697	460
	Francia	1.100	61	201	838
	Reino Unido	775	27	130	618
	Alemania	667	31	119	517
	Polonia	506	51	146	309
	Portugal	359	37	123	199
	Países Bajos	178	13	41	124
	Lituania	164	24	68	72
	Hungría	116	9	37	70
	Irlanda	114	3	20	91
	República Checa	114	12	30	72
	Bélgica	112	8	20	84
	Suecia	88	4	9	75
	Letonia	78	16	29	33
	Austria	77	2	15	60
	Eslovaquia	69	5	16	48
	Grecia	55	0	10	45
	Finlandia	40	0	5	35
Estonia	39	2	8	29	
Resto	62	2	7	53	
Total Europa No UE(28)		2.856	380	1.097	1.379
Europa No UE(28)	Ucrania	1.181	185	507	489
	Rusia	866	65	268	533
	Armenia	381	76	166	139
	Georgia	113	27	51	35
	Moldavia	84	6	35	43
	Suiza	59	3	20	36
	Bielorrusia	48	7	16	25
	Albania	39	6	15	18
	Resto	85	5	19	61
Total África		3.075	1.070	1.301	704
África	Marruecos	1.043	349	417	277
	Nigeria	608	298	261	49
	Argelia	493	163	210	120
	Guinea Ecuatorial	395	88	191	116
	Senegal	138	58	60	20
	República de Guinea	64	21	30	13
	Camerún	49	12	22	15
	Resto	285	81	110	94
Total América del Norte		567	26	95	446
América del Norte	Estados Unidos	271	9	37	225
	México	263	15	54	194
	Resto	33	2	4	27
Total América Central		2.299	367	1.051	881
América Central	Honduras	1.195	239	653	303
	Cuba	476	47	163	266
	República Dominicana	250	25	75	150
	Nicaragua	197	33	93	71
	Guatemala	74	12	29	33

		Total	Titulación inferior a graduado escolar (incluye no sabe leer ni escribir)	Graduado escolar o equivalente	Bachiller, Formación Profesional de Segundo Grado o Títulos equivalentes o superiores
América Central	El Salvador	60	10	26	24
	Resto	47	1	12	34
Total América del Sur		12.085	2.204	5.658	4.223
América del Sur	Bolivia	3.448	822	1.770	856
	Colombia	2.291	394	1.023	874
	Ecuador	2.230	546	1.122	562
	Brasil	881	92	414	375
	Argentina	810	91	350	369
	Paraguay	755	105	406	244
	Venezuela	743	67	205	471
	Perú	354	41	136	177
	Uruguay	334	36	155	143
	Chile	239	10	77	152
Total Asia		4.263	1.626	1.707	930
Asia	China	2.330	830	1.090	410
	Pakistán	765	467	231	67
	India	465	220	179	66
	Filipinas	142	26	70	46
	Japón	89	3	10	76
	Siria	83	18	32	33
	República de Corea	66	2	13	51
	Líbano	39	6	12	21
	Resto	284	54	70	160
Total Oceanía		26	0	4	22
Oceanía	Resto	26	0	4	22
Total Apátridas		2	1	0	1
Apátridas	Resto	2	1	0	1

Fuente: Padrón Municipal de Habitantes a 1 de enero de 2016.

Font: Padró Municipal d'Habitants a 1 de gener de 2016

3.16. Población según nacionalidad y relación con el lugar de nacimiento

3.16. Població segons nacionalitat i relació amb el lloc de naixement

		Total	Nacidos en España / Nascuts en Espanya	Nacidos fuera de España en su país de nacionalidad / Nascuts fora d'Espanya al seu país de nacionalitat	Nacidos fuera de España en otro país diferente / Nascuts fora d'Espanya en un altre país diferent
Total España		694.551	650.658	0	43.893
España	España	694.551	650.658	0	43.893
Total Resto UE(28)		32.870	2.540	26.731	3.599
Resto UE(28)	Rumanía	12.483	1.229	11.201	53
	Italia	6.754	310	4.155	2.289
	Bulgaria	3.338	260	3.068	10
	Francia	2.418	186	1.996	236
	Reino Unido	1.946	121	1.622	203
	Alemania	1.430	121	1.082	227
	Polonia	887	80	780	27
	Portugal	869	53	577	239
	Países Bajos	445	29	325	91
	Lituania	309	29	271	9
	Irlanda	299	22	251	26
	Bélgica	291	27	227	37
	Hungría	226	15	203	8
	Suecia	196	6	137	53
	República Checa	189	11	175	3
	Letonia	142	13	124	5
	Austria	138	3	99	36
Grecia	137	5	110	22	
Resto	373	20	328	25	
Total Europa No UE(28)		5.659	387	5.132	140
Europa No UE(28)	Ucrania	2.381	154	2.194	33
	Rusia	1.474	80	1.341	53
	Armenia	908	99	798	11
	Georgia	213	13	198	2
	Moldavia	155	12	142	1
	Suiza	135	8	108	19
	Resto	393	21	351	21
Total África		12.753	1.853	10.816	84
África	Marruecos	3.063	409	2.642	12
	Nigeria	2.318	541	1.756	21
	Argelia	2.222	468	1.747	7
	Senegal	1.524	102	1.422	0
	Malí	950	29	919	2
	Guinea Ecuatorial	846	137	702	7
	Ghana	424	32	388	4
	República de Guinea	290	31	249	10
	Camerún	210	28	182	0
	Egipto	122	15	106	1
	Resto	784	61	703	20
Total América del Norte		1.187	44	1.025	118
América del Norte	Estados Unidos	619	20	509	90
	México	480	17	459	4
	Resto	88	7	57	24
Total América Central		3.891	129	3.748	14
América Central	Honduras	1.773	77	1.696	0
	Cuba	977	9	966	2
	República Dominicana	510	21	484	5
	Nicaragua	289	10	279	0
	El Salvador	118	7	110	1
	Resto	224	5	213	6
Total América del Sur		25.066	1.265	23.681	120
América del Sur	Bolivia	6.736	543	6.185	8
	Ecuador	5.794	441	5.347	6
	Colombia	4.738	88	4.638	12
	Argentina	1.815	29	1.757	29
	Venezuela	1.512	55	1.411	46
	Brasil	1.425	40	1.383	2
	Paraguay	1.100	21	1.078	1

		Total	Nacidos en España / Nascuts en Espanya	Nacidos fuera de España en su país de nacionalidad / Nascuts fora d'Espanya al seu país de nacionalitat	Nacidos fuera de España en otro país diferente / Nascuts fora d'Espanya en un altre país diferent
América del Sur	Uruguay	742	21	715	6
	Perú	699	10	686	3
	Chile	504	17	480	7
	Resto	1	0	1	0
Total Asia		15.578	1.914	13.564	100
Asia	China	6.273	1.157	5.091	25
	Pakistán	5.539	475	5.058	6
	India	2.096	175	1.914	7
	Siria	283	16	261	6
	Filipinas	220	26	193	1
	Japón	136	4	132	0
	República de Corea	128	3	124	1
	Bangladesh	115	14	99	2
	Resto	788	44	692	52
Total Oceanía		74	4	62	8
Oceanía	Resto	74	4	62	8
Total Apátridas		3	1	0	2
Apátridas	Resto	3	1	0	2

Fuente: Padrón Municipal de Habitantes a 1 de enero de 2016.

Font: Padró Municipal d'Habitants a 1 de gener de 2016

3.17. Población según país de nacimiento y relación con la nacionalidad

3.17. Població segons país de naixement i relació amb la nacionalitat

		Total	Nacionalidad Española / Nacionalitat Espanyola	Nacionalidad no Española e igual a su país de nacimiento / Nacionalitat no Espanyola i igual al seu país de naixement	Nacionalidad no Española y distinta a su país de nacimiento / Nacionalitat no Espanyola i diferent al seu país de naixement
Total Europa		698.829	658.280	31.863	8.686
Europa	España	658.795	650.658	0	8.137
	Rumanía	11.402	188	11.201	13
	Francia	5.426	3.385	1.996	45
	Italia	4.353	158	4.155	40
	Bulgaria	3.182	102	3.068	12
	Ucrania	2.484	238	2.194	52
	Alemania	2.358	1.233	1.082	43
	Reino Unido	2.099	434	1.622	43
	Rusia	1.679	258	1.341	80
	Armenia	887	68	798	21
	Polonia	822	31	780	11
	Suiza	783	647	108	28
	Portugal	730	144	577	9
	Países Bajos	504	166	325	13
	Bélgica	497	254	227	16
	Irlanda	278	20	251	7
	Lituania	276	2	271	3
	Hungría	222	15	203	4
	Georgia	220	18	198	4
Moldavia	207	29	142	36	
República Checa	188	6	175	7	
Suecia	188	49	137	2	
Resto	1.249	177	1.012	60	
Total África		14.737	3.632	10.816	289
África	Marruecos	4.649	1.943	2.642	64
	Argelia	2.106	302	1.747	57
	Nigeria	1.905	135	1.756	14
	Senegal	1.555	124	1.422	9
	Guinea Ecuatorial	1.347	633	702	12
	Malí	934	14	919	1
	Ghana	434	39	388	7
	República de Guinea	353	102	249	2
	Camerún	204	19	182	3
	Egipto	164	49	106	9
Resto	1.086	272	703	111	
Total América del Norte		2.045	901	1.025	119
América del Norte	México	947	462	459	26
	Estados Unidos	942	363	509	70
	Canadá	156	76	57	23
Total América Central		6.886	2.995	3.748	143
América Central	Cuba	2.621	1.578	966	77
	Honduras	1.956	257	1.696	3
	República Dominicana	1.255	734	484	37
	Nicaragua	377	94	279	4
	Guatemala	290	176	105	9
	El Salvador	167	53	110	4
	Resto	220	103	108	9
Total América del Sur		53.143	26.689	23.681	2.773
América del Sur	Ecuador	14.178	8.775	5.347	56
	Colombia	11.104	6.264	4.638	202
	Bolivia	9.476	3.241	6.185	50
	Argentina	6.126	2.971	1.757	1.398
	Venezuela	3.689	1.916	1.411	362
	Brasil	2.330	816	1.383	131
	Uruguay	1.980	910	715	355
	Perú	1.953	1.180	686	87
	Paraguay	1.324	212	1.078	34

		Total	Nacionalidad Española / Nacionalitat Espanyola	Nacionalidad no Española e igual a su país de nacimiento / Nacionalitat no Espanyola i igual al seu país de naixement	Nacionalidad no Española y distinta a su país de nacimiento / Nacionalitat no Espanyola i diferent al seu país de naixement
América del Sur	Chile	973	402	480	91
	Resto	10	2	1	7
Total Asia		15.831	1.992	13.564	275
Asia	China	5.723	609	5.091	23
	Pakistán	5.462	362	5.058	42
	India	2.108	170	1.914	24
	Siria	473	198	261	14
	Filipinas	336	142	193	1
	Líbano	230	121	92	17
	Japón	156	14	132	10
	República de Corea	142	15	124	3
	Irán	139	58	56	25
	Resto	1.062	303	643	116
Total Oceanía		161	62	62	37
Oceanía	Resto	161	62	62	37

Fuente: Padrón Municipal de Habitantes a 1 de enero de 2016.

Font: Padró Municipal d'Habitants a 1 de gener de 2016

3.18. Población que vive en colectivos por edades simples y sexo

3.18. Població que viu en col·lectius per edats simples i sexe

	Total	Varones	Mujeres
Total	4.218	1.924	2.294
0	22	10	12
1	16	9	7
2	15	10	5
3	16	6	10
4	12	3	9
5	12	7	5
6	19	13	6
7	16	8	8
8	16	9	7
9	21	9	12
10	28	10	18
11	18	7	11
12	10	5	5
13	19	11	8
14	16	8	8
15	27	19	8
16	17	11	6
17	32	23	9
18	40	26	14
19	36	12	24
20	46	22	24
21	37	17	20
22	41	27	14
23	38	22	16
24	47	21	26
25	59	35	24
26	40	19	21
27	42	12	30
28	42	20	22
29	48	30	18
30	56	31	25
31	51	32	19
32	53	33	20
33	67	37	30
34	53	25	28
35	61	37	24
36	50	31	19
37	63	39	24
38	44	25	19
39	48	31	17
40	53	31	22
41	66	40	26
42	62	38	24
43	46	26	20
44	62	38	24
45	47	30	17
46	58	36	22
47	46	33	13
48	53	37	16
49	44	27	17
50	54	37	17
51	54	31	23
52	46	27	19
53	45	30	15
54	50	35	15
55	46	29	17
56	33	23	10
57	46	28	18
58	50	30	20
59	38	19	19
60	39	27	12
61	29	18	11

	Total	Varones	Mujeres
62	33	15	18
63	33	17	16
64	30	19	11
65	31	19	12
66	36	19	17
67	48	24	24
68	35	16	19
69	39	12	27
70	39	15	24
71	39	16	23
72	34	13	21
73	42	15	27
74	47	16	31
75	70	27	43
76	31	13	18
77	48	9	39
78	53	15	38
79	59	15	44
80	73	18	55
81	76	22	54
82	86	21	65
83	68	12	56
84	71	16	55
85	69	19	50
86	92	19	73
87	61	8	53
88	63	16	47
89	66	5	61
90	53	8	45
91	46	7	39
92	45	6	39
93	36	2	34
94	26	4	22
95	20	2	18
96	18	4	14
97	12	1	11
98	7	2	5
99	2		2
100 y más	20	5	15

Fuente: Padrón Municipal de Habitantes a 1 de enero de 2016.
 Font: Padró Municipal d'Habitants a 1 de gener de 2016

3.19. Población que vive en colectivos según edades quinquenales y sexo
3.19. Població que viu en col·lectius segons edats quinquennals i sexe

	Total	%	Varones		Mujeres	
Valencia / València	4.218	100,0%	1.924	45,6%	2.294	54,4%
0-4	81	1,9%	38	0,9%	43	1,0%
5-9	84	2,0%	46	1,1%	38	0,9%
10-14	91	2,2%	41	1,0%	50	1,2%
15-19	152	3,6%	91	2,2%	61	1,4%
20-24	209	5,0%	109	2,6%	100	2,4%
25-29	231	5,5%	116	2,8%	115	2,7%
30-34	280	6,6%	158	3,7%	122	2,9%
35-39	266	6,3%	163	3,9%	103	2,4%
40-44	289	6,9%	173	4,1%	116	2,8%
45-49	248	5,9%	163	3,9%	85	2,0%
50-54	249	5,9%	160	3,8%	89	2,1%
55-59	213	5,0%	129	3,1%	84	2,0%
60-64	164	3,9%	96	2,3%	68	1,6%
65-69	189	4,5%	90	2,1%	99	2,3%
70-74	201	4,8%	75	1,8%	126	3,0%
75-79	261	6,2%	79	1,9%	182	4,3%
80-84	374	8,9%	89	2,1%	285	6,8%
85-89	351	8,3%	67	1,6%	284	6,7%
90-94	206	4,9%	27	0,6%	179	4,2%
95 y más	79	1,9%	14	0,3%	65	1,5%

Fuente: Padrón Municipal de Habitantes a 1 de enero de 2016.
 Font: Padró Municipal d'Habitants a 1 de gener de 2016

Población que vive en colectivos según edad y sexo
 Població que viu en col·lectius segons edat i sexe

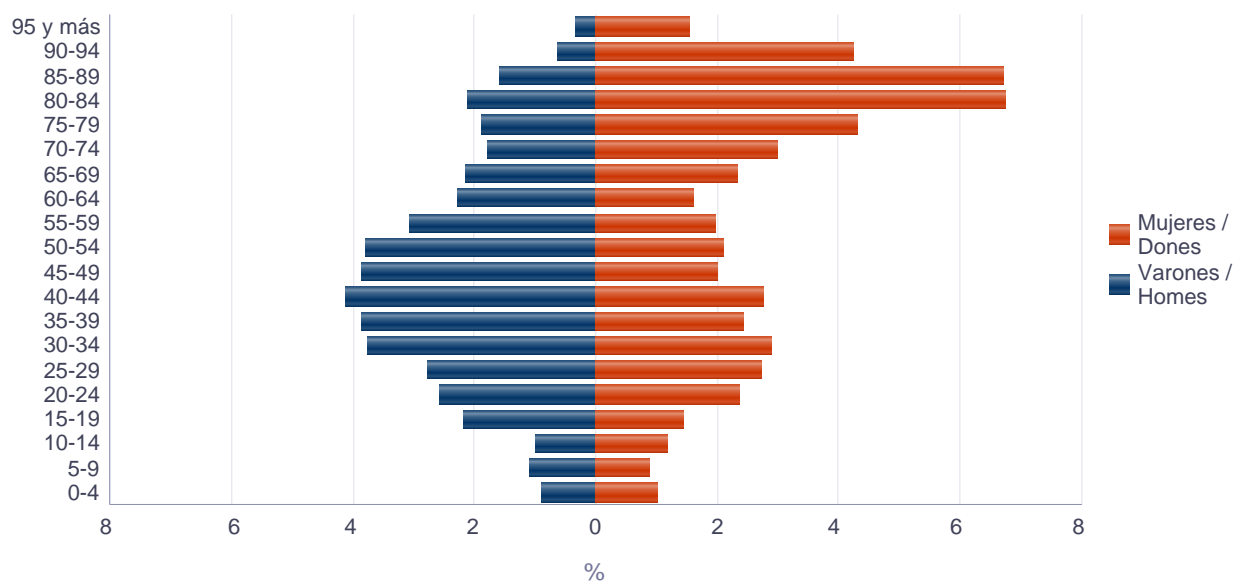

3.20. Población en viviendas colectivas según lugar de nacimiento, edad y sexo

3.20. Població a habitatges col·lectius segons lloc de naixement, edat i sexe

		Total	0-9	10-19	20-29	30-39	40-49	50-59	60-69	70-79	80-89	90 y más
Total		4.218	165	243	440	546	537	462	353	462	725	285
Total Valencia		909	87	84	34	96	124	110	71	76	141	86
Valencia	Varones	403	43	44	14	53	77	64	41	26	30	11
	Mujeres	506	44	40	20	43	47	46	30	50	111	75
Total Resto de l'Horta		148	10	18	1	2	20	15	20	20	35	7
Resto de l'Horta	Varones	66	2	8	1	0	13	14	8	10	10	0
	Mujeres	82	8	10	0	2	7	1	12	10	25	7
Total Resto de la Comunidad		557	25	29	7	25	56	58	46	82	163	66
Resto de la Comunidad	Varones	224	14	17	2	16	35	39	14	30	40	17
	Mujeres	333	11	12	5	9	21	19	32	52	123	49
Total Resto del Estado		1.337	19	18	20	74	122	156	165	272	369	122
Resto del Estado	Varones	505	11	8	12	41	70	104	89	85	72	13
	Mujeres	832	8	10	8	33	52	52	76	187	297	109
Total Extranjero		1.267	24	94	378	349	215	123	51	12	17	4
Extranjero	Varones	726	14	55	196	211	141	68	34	3	4	0
	Mujeres	541	10	39	182	138	74	55	17	9	13	4

Fuente: Padrón Municipal de Habitantes a 1 de enero de 2016.

Font: Padró Municipal d'Habitants a 1 de gener de 2016

3.21. Población de 18 y más años en viviendas colectivas según titulación, edad y sexo

3.21. Població de 18 i més anys a habitatges col·lectius segons titulació, edat i sexe

		Total	18-24	25-34	35-44	45-54	55-64	65-74	75-84	>=85
Total		3.886	285	511	555	497	377	390	635	636
Total		31	1	0	1	2	1	1	12	13
No sabe leer ni escribir	Varones	6	1	0	1	1	1	1	1	0
	Mujeres	25	0	0	0	1	0	0	11	13
Total		1.275	79	166	175	155	122	77	216	285
Titulación inferior a graduado escolar	Varones	579	52	114	125	96	66	37	50	39
	Mujeres	696	27	52	50	59	56	40	166	246
Total		1.209	97	176	199	190	118	108	163	158
Graduado escolar o equivalente	Varones	576	46	94	124	143	77	35	35	22
	Mujeres	633	51	82	75	47	41	73	128	136
Total		1.371	108	169	180	150	136	204	244	180
Bachiller, Formación Profesional de Segundo Grado o Títulos equivalentes o superiores	Varones	585	48	66	86	83	81	92	82	47
	Mujeres	786	60	103	94	67	55	112	162	133

Fuente: Padrón Municipal de Habitantes a 1 de enero de 2016.

Font: Padró Municipal d'Habitants a 1 de gener de 2016

4. Clasificaciones de la población de los distritos

4. Classificacions de la població dels districtes

4.1. Población según edad en tres grupos

4.1. Població segons edat en tres grups

	Total	0-15	16-64	65 y más
Total	791.632	116.714	515.581	159.337
1. Ciutat Vella	26.769	3.322	17.708	5.739
2. l'Eixample	42.406	6.117	26.529	9.760
3. Extramurs	48.287	6.623	30.458	11.206
4. Campanar	37.562	6.236	24.227	7.099
5. la Saïdia	46.818	6.191	29.799	10.828
6. el Pla del Real	30.116	4.592	18.635	6.889
7. l'Olivereta	48.221	6.502	30.721	10.998
8. Patraix	57.573	8.333	38.260	10.980
9. Jesús	52.261	7.299	34.760	10.202
10. Quatre Carreres	73.664	11.120	47.788	14.756
11. Poblats Marítims	57.590	8.811	37.796	10.983
12. Camins al Grau	65.119	10.829	43.106	11.184
13. Algirós	37.191	4.409	24.515	8.267
14. Benimaclet	29.096	3.571	19.720	5.805
15. Rascanya	52.749	8.937	34.692	9.120
16. Benicalap	45.460	7.477	30.128	7.855
17. Pobles del Nord	6.529	1.069	4.149	1.311
18. Pobles de l'Oest	13.993	2.329	9.275	2.389
19. Pobles del Sud	20.228	2.947	13.315	3.966

Fuente: Padrón Municipal de Habitantes a 1 de enero de 2016.

Font: Padró Municipal d'Habitants a 1 de gener de 2016

Población según edad en tres grupos

Població segons edat en tres grups

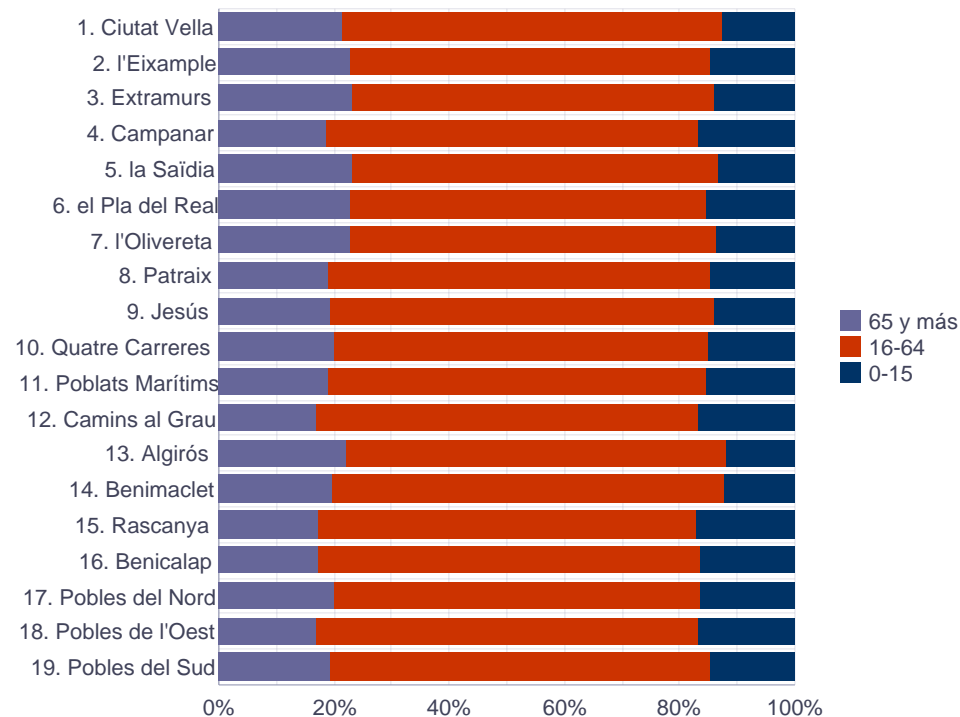

4.1. Población según edad en tres grupos. Varones

4.1. Població segons edat en tres grups. Homes

	Total	0-15	16-64	65 y más
Total	378.282	59.854	254.378	64.050
1. Ciutat Vella	12.735	1.719	8.854	2.162
2. l'Eixample	19.517	3.125	12.810	3.582
3. Extramurs	22.098	3.367	14.668	4.063
4. Campanar	17.907	3.157	11.694	3.056
5. la Saïdia	21.794	3.178	14.483	4.133
6. el Pla del Real	13.853	2.276	8.818	2.759
7. l'Olivereta	22.930	3.325	15.318	4.287
8. Patraix	27.343	4.298	18.500	4.545
9. Jesús	25.551	3.748	17.580	4.223
10. Quatre Carreres	35.549	5.792	23.793	5.964
11. Poblets Marítims	28.035	4.590	19.092	4.353
12. Camins al Grau	31.597	5.587	21.455	4.555
13. Algirós	17.719	2.295	11.954	3.470
14. Benimaclet	13.599	1.777	9.443	2.379
15. Rascanya	25.893	4.500	17.550	3.843
16. Benicalap	22.095	3.874	14.883	3.338
17. Pobles del Nord	3.149	546	2.070	533
18. Pobles de l'Oest	6.827	1.192	4.620	1.015
19. Pobles del Sud	10.091	1.508	6.793	1.790

Fuente: Padrón Municipal de Habitantes a 1 de enero de 2016.

Font: Padró Municipal d'Habitants a 1 de gener de 2016

4.1. Población según edad en tres grupos. Mujeres

4.1. Població segons edat en tres grups. Dones

	Total	0-15	16-64	65 y más
Total	413.350	56.860	261.203	95.287
1. Ciutat Vella	14.034	1.603	8.854	3.577
2. l'Eixample	22.889	2.992	13.719	6.178
3. Extramurs	26.189	3.256	15.790	7.143
4. Campanar	19.655	3.079	12.533	4.043
5. la Saïdia	25.024	3.013	15.316	6.695
6. el Pla del Real	16.263	2.316	9.817	4.130
7. l'Olivereta	25.291	3.177	15.403	6.711
8. Patraix	30.230	4.035	19.760	6.435
9. Jesús	26.710	3.551	17.180	5.979
10. Quatre Carreres	38.115	5.328	23.995	8.792
11. Poblets Marítims	29.555	4.221	18.704	6.630
12. Camins al Grau	33.522	5.242	21.651	6.629
13. Algirós	19.472	2.114	12.561	4.797
14. Benimaclet	15.497	1.794	10.277	3.426
15. Rascanya	26.856	4.437	17.142	5.277
16. Benicalap	23.365	3.603	15.245	4.517
17. Pobles del Nord	3.380	523	2.079	778
18. Pobles de l'Oest	7.166	1.137	4.655	1.374
19. Pobles del Sud	10.137	1.439	6.522	2.176

Fuente: Padrón Municipal de Habitantes a 1 de enero de 2016.

Font: Padró Municipal d'Habitants a 1 de gener de 2016

4.2. Edad media por distrito y sexo

4.2. Edat mitjana per districte i sexe

	Total	Varones	Mujeres
Total	43,2	41,4	45,0
1. Ciutat Vella	44,4	42,2	46,5
2. l'Eixample	44,6	42,1	47,2
3. Extramurs	44,9	42,3	47,5
4. Campanar	42,0	40,6	43,4
5. la Saïdia	44,7	42,4	46,9
6. el Pla del Real	43,5	41,7	45,4
7. l'Olivereta	44,7	42,6	46,8
8. Patraix	43,2	41,5	45,0
9. Jesús	43,4	41,7	45,1
10. Quatre Carreres	42,9	41,1	44,7
11. Poblats Marítims	42,6	40,7	44,6
12. Camins al Grau	41,5	39,8	43,1
13. Algirós	44,6	42,8	46,5
14. Benimaclet	43,6	42,1	45,1
15. Rascanya	41,1	39,8	42,4
16. Benicalap	41,2	39,9	42,5
17. Pobles del Nord	43,2	41,3	45,1
18. Pobles de l'Oest	41,3	40,1	42,6
19. Pobles del Sud	43,2	42,2	44,2

Fuente: Padrón Municipal de Habitantes a 1 de enero de 2016.
 Font: Padró Municipal d'Habitants a 1 de gener de 2016

4.3. Población según edad en grupos de cinco años

4.3. Població segons edat en grups de cinc anys

	Total	0-4	5-9	10-14	15-19	20-24	25-29	30-34	35-39	40-44	45-49	50-54	55-59	60-64	65-69	70-74	75-79	80-84	85-89	90 y más
Total	791.632	33.735	38.579	37.064	35.763	39.270	44.258	52.447	63.815	66.029	63.326	59.236	53.207	45.566	43.783	36.180	30.362	25.180	15.667	8.165
1. Ciutat Vella	26.769	1.100	1.064	966	929	1.186	1.637	2.180	2.432	2.422	2.091	1.938	1.648	1.437	1.453	1.238	986	943	662	457
2. l'Eixample	42.406	1.767	2.031	1.943	1.821	1.867	2.109	2.709	3.190	3.501	3.255	3.245	2.806	2.402	2.282	2.081	1.764	1.695	1.247	691
3. Extramurs	48.287	1.928	2.186	2.133	1.991	2.243	2.612	3.062	3.513	3.862	3.833	3.615	3.323	2.780	2.645	2.335	2.145	1.973	1.349	759
4. Campanar	37.562	1.984	2.168	1.778	1.507	1.644	2.045	2.720	3.148	3.303	2.818	2.492	2.487	2.369	2.314	1.807	1.240	871	570	297
5. la Saïdia	46.818	1.802	2.072	1.949	1.993	2.364	2.682	3.043	3.672	3.729	3.561	3.392	3.084	2.647	2.730	2.368	2.163	1.769	1.155	643
6. el Pla del Real	30.116	1.327	1.546	1.433	1.484	1.773	1.805	1.843	2.036	2.081	1.992	2.133	1.955	1.819	1.884	1.661	1.260	1.034	663	387
7. l'Olivereta	48.221	1.846	2.117	2.114	2.143	2.367	2.521	3.068	3.698	4.040	3.980	3.725	3.118	2.486	2.487	2.381	2.244	2.022	1.271	593
8. Patraix	57.573	2.188	2.684	2.866	2.896	2.879	3.068	3.477	4.315	4.603	4.777	4.773	4.260	3.807	3.281	2.562	1.933	1.631	1.053	520
9. Jesús	52.261	2.098	2.443	2.265	2.288	2.635	2.929	3.386	4.385	4.454	4.125	4.108	3.804	3.139	2.964	2.216	2.068	1.514	956	484
10. Quatre Carreres	73.664	3.181	3.667	3.569	3.453	3.501	3.814	4.815	6.036	6.434	6.248	5.574	4.645	3.971	4.056	3.475	3.043	2.270	1.269	643
11. Poblat Marítims	57.590	2.456	3.007	2.795	2.642	2.905	3.319	3.924	4.678	4.680	4.588	4.336	3.935	3.342	2.920	2.440	2.124	1.855	1.083	561
12. Camins al Grau	65.119	2.907	3.685	3.557	3.170	3.159	3.472	4.169	5.368	6.027	5.952	4.848	4.219	3.402	3.090	2.653	2.190	1.724	997	530
13. Algirós	37.191	1.269	1.345	1.478	1.610	2.214	2.588	2.580	2.642	2.527	2.385	2.848	2.857	2.581	2.674	1.919	1.419	1.154	732	369
14. Benimaclet	29.096	1.081	1.090	1.138	1.358	1.718	2.097	2.133	2.307	1.989	2.051	2.151	2.270	1.908	1.764	1.291	1.037	941	525	247
15. Rascanya	52.749	2.675	3.051	2.702	2.576	2.636	2.867	3.442	4.607	4.953	4.493	3.749	3.181	2.697	2.549	2.105	1.871	1.435	806	354
16. Benicalap	45.460	2.381	2.296	2.332	2.099	2.188	2.427	3.269	4.341	4.057	3.825	3.303	2.698	2.389	2.388	1.895	1.444	1.193	653	282
17. Pobles del Nord	6.529	268	376	352	320	311	344	333	457	552	547	496	475	387	349	284	243	213	134	88
18. Pobles de l'Oest	13.993	638	751	772	617	679	815	982	1.250	1.216	1.137	1.024	963	760	746	567	451	360	189	76
19. Pobles del Sud	20.228	839	1.000	922	866	1.001	1.107	1.312	1.740	1.599	1.668	1.486	1.479	1.243	1.207	902	737	583	353	184

Fuente: Padrón Municipal de Habitantes a 1 de enero de 2016.

Font: Padró Municipal d'Habitants a 1 de gener de 2016

4.3. Población según edad en grupos de cinco años. Varones

4.3. Població segons edat en grups de cinc anys. Homes

	Total	0-4	5-9	10-14	15-19	20-24	25-29	30-34	35-39	40-44	45-49	50-54	55-59	60-64	65-69	70-74	75-79	80-84	85-89	90 y más
Total	378.282	17.314	19.887	18.860	18.478	19.888	22.190	26.420	32.315	33.458	31.438	28.510	24.941	20.533	19.602	15.658	12.358	9.414	4.949	2.069
1. Ciutat Vella	12.735	573	549	491	499	574	727	1.093	1.264	1.250	1.097	1.015	757	684	669	526	371	318	185	93
2. l'Eixample	19.517	899	1.073	972	888	972	1.047	1.326	1.581	1.716	1.618	1.543	1.257	1.043	998	816	688	562	371	147
3. Extramurs	22.098	982	1.125	1.087	1.011	1.126	1.285	1.523	1.725	1.861	1.908	1.686	1.509	1.207	1.106	938	800	687	378	154
4. Campanar	17.907	1.019	1.073	908	778	794	1.008	1.392	1.580	1.621	1.375	1.166	1.126	1.011	1.077	830	536	337	193	83
5. la Saïdia	21.794	945	1.063	989	996	1.209	1.327	1.471	1.830	1.870	1.754	1.608	1.407	1.192	1.132	977	868	655	334	167
6. el Pla del Real	13.853	653	771	705	751	857	910	911	995	994	929	953	915	750	792	723	530	408	214	92
7. l'Olivereta	22.930	954	1.046	1.099	1.126	1.159	1.254	1.546	1.914	2.125	2.012	1.822	1.484	1.102	1.100	992	871	747	415	162
8. Patraix	27.343	1.139	1.398	1.435	1.528	1.433	1.586	1.731	2.111	2.250	2.284	2.266	1.977	1.660	1.555	1.103	809	609	336	133
9. Jesús	25.551	1.065	1.262	1.174	1.186	1.402	1.537	1.777	2.266	2.312	2.078	1.979	1.820	1.470	1.344	969	864	601	315	130
10. Quatre Carreres	35.549	1.628	1.975	1.830	1.740	1.761	1.940	2.415	3.115	3.322	3.090	2.742	2.237	1.790	1.767	1.560	1.198	887	387	165
11. Poblat Marítims	28.035	1.290	1.579	1.421	1.388	1.508	1.683	2.054	2.431	2.458	2.326	2.100	1.851	1.593	1.314	1.037	860	662	344	136
12. Camins al Grau	31.597	1.470	1.931	1.834	1.668	1.615	1.742	2.127	2.721	3.056	2.956	2.368	1.994	1.560	1.386	1.129	923	651	331	135
13. Algirós	17.719	631	731	762	838	1.126	1.336	1.350	1.364	1.253	1.151	1.292	1.292	1.123	1.216	865	590	444	237	118
14. Benimaclet	13.599	544	560	536	697	834	1.009	1.043	1.156	1.028	975	968	1.025	845	790	565	414	356	193	61
15. Rascanya	25.893	1.380	1.506	1.347	1.363	1.370	1.446	1.752	2.344	2.573	2.312	1.861	1.559	1.237	1.159	950	788	567	267	112
16. Benicalap	22.095	1.238	1.180	1.209	1.076	1.124	1.204	1.571	2.180	2.051	1.877	1.645	1.293	1.109	1.109	849	631	445	223	81
17. Pobles del Nord	3.149	141	182	188	171	161	179	172	218	262	284	246	231	181	161	136	101	84	37	14
18. Pobles de l'Oest	6.827	337	369	399	335	345	382	498	631	613	581	504	464	354	341	249	197	145	61	22
19. Pobles del Sud	10.091	426	514	474	439	518	588	668	889	843	831	746	743	622	586	444	319	249	128	64

Fuente: Padrón Municipal de Habitantes a 1 de enero de 2016.

Font: Padró Municipal d'Habitants a 1 de gener de 2016

4.3. Población según edad en grupos de cinco años. Mujeres

4.3. Població segons edat en grups de cinc anys. Dones

	Total	0-4	5-9	10-14	15-19	20-24	25-29	30-34	35-39	40-44	45-49	50-54	55-59	60-64	65-69	70-74	75-79	80-84	85-89	90 y más
Total	413.350	16.421	18.692	18.204	17.285	19.382	22.068	26.027	31.500	32.571	31.888	30.726	28.266	25.033	24.181	20.522	18.004	15.766	10.718	6.096
1. Ciutat Vella	14.034	527	515	475	430	612	910	1.087	1.168	1.172	994	923	891	753	784	712	615	625	477	364
2. l'Eixample	22.889	868	958	971	933	895	1.062	1.383	1.609	1.785	1.637	1.702	1.549	1.359	1.284	1.265	1.076	1.133	876	544
3. Extramurs	26.189	946	1.061	1.046	980	1.117	1.327	1.539	1.788	2.001	1.925	1.929	1.814	1.573	1.539	1.397	1.345	1.286	971	605
4. Campanar	19.655	965	1.095	870	729	850	1.037	1.328	1.568	1.682	1.443	1.326	1.361	1.358	1.237	977	704	534	377	214
5. la Saïdia	25.024	857	1.009	960	997	1.155	1.355	1.572	1.842	1.859	1.807	1.784	1.677	1.455	1.598	1.391	1.295	1.114	821	476
6. el Pla del Real	16.263	674	775	728	733	916	895	932	1.041	1.087	1.063	1.180	1.040	1.069	1.092	938	730	626	449	295
7. l'Olivereta	25.291	892	1.071	1.015	1.017	1.208	1.267	1.522	1.784	1.915	1.968	1.903	1.634	1.384	1.387	1.389	1.373	1.275	856	431
8. Patraix	30.230	1.049	1.286	1.431	1.368	1.446	1.482	1.746	2.204	2.353	2.493	2.507	2.283	2.147	1.726	1.459	1.124	1.022	717	387
9. Jesús	26.710	1.033	1.181	1.091	1.102	1.233	1.392	1.609	2.119	2.142	2.047	2.129	1.984	1.669	1.620	1.247	1.204	913	641	354
10. Quatre Carreres	38.115	1.553	1.692	1.739	1.713	1.740	1.874	2.400	2.921	3.112	3.158	2.832	2.408	2.181	2.289	1.915	1.845	1.383	882	478
11. Poblat Marítims	29.555	1.166	1.428	1.374	1.254	1.397	1.636	1.870	2.247	2.222	2.262	2.236	2.084	1.749	1.606	1.403	1.264	1.193	739	425
12. Camins al Grau	33.522	1.437	1.754	1.723	1.502	1.544	1.730	2.042	2.647	2.971	2.996	2.480	2.225	1.842	1.704	1.524	1.267	1.073	666	395
13. Algirós	19.472	638	614	716	772	1.088	1.252	1.230	1.278	1.274	1.234	1.556	1.565	1.458	1.458	1.054	829	710	495	251
14. Benimaclet	15.497	537	530	602	661	884	1.088	1.090	1.151	961	1.076	1.183	1.245	1.063	974	726	623	585	332	186
15. Rascanya	26.856	1.295	1.545	1.355	1.213	1.266	1.421	1.690	2.263	2.380	2.181	1.888	1.622	1.460	1.390	1.155	1.083	868	539	242
16. Benicalap	23.365	1.143	1.116	1.123	1.023	1.064	1.223	1.698	2.161	2.006	1.948	1.658	1.405	1.280	1.279	1.046	813	748	430	201
17. Pobles del Nord	3.380	127	194	164	149	150	165	161	239	290	263	250	244	206	188	148	142	129	97	74
18. Pobles de l'Oest	7.166	301	382	373	282	334	433	484	619	603	556	520	499	406	405	318	254	215	128	54
19. Pobles del Sud	10.137	413	486	448	427	483	519	644	851	756	837	740	736	621	621	458	418	334	225	120

Fuente: Padrón Municipal de Habitantes a 1 de enero de 2016.

Font: Padró Municipal d'Habitants a 1 de gener de 2016

4.4. Población de menos de 16 años según edad

4.4. Població de menys de 16 anys segons edat

	Total	0	1	2	3	4	5	6	7	8	9	10	11	12	13	14	15
Valencia / València	116.714	6.212	6.587	6.587	7.093	7.256	7.402	7.584	7.967	7.917	7.709	7.756	7.529	7.480	7.165	7.134	7.336
1. Ciutat Vella	3.322	215	210	245	209	221	224	201	206	221	212	191	193	214	186	182	192
2. l'Eixample	6.117	316	343	374	361	373	414	401	436	378	402	436	391	363	358	395	376
3. Extramurs	6.623	368	363	378	416	403	411	431	447	444	453	445	405	440	434	409	376
4. Campanar	6.236	369	355	402	404	454	443	441	436	423	425	381	396	337	338	326	306
5. la Saïdia	6.191	329	340	349	400	384	394	390	458	423	407	447	388	383	355	376	368
6. el Pla del Real	4.592	243	237	259	267	321	301	315	315	322	293	272	286	286	290	299	286
7. l'Olivereta	6.502	329	361	384	386	386	374	395	456	450	442	427	460	402	412	413	425
8. Patraix	8.333	375	454	435	463	461	514	489	568	570	543	584	525	583	582	592	595
9. Jesús	7.299	400	435	365	418	480	445	525	516	467	490	506	479	461	431	388	493
10. Quatre Carreres	11.120	585	607	621	689	679	677	721	735	805	729	759	748	681	706	675	703
11. Poblats Marítims	8.811	439	500	473	523	521	550	592	631	616	618	557	566	577	549	546	553
12. Camins al Grau	10.829	515	575	533	618	666	691	728	740	762	764	729	724	729	687	688	680
13. Algirós	4.409	227	245	242	281	274	258	273	289	248	277	290	281	330	272	305	317
14. Benimaclet	3.571	221	214	214	227	205	240	201	209	218	222	231	235	222	222	228	262
15. Rascanya	8.937	497	513	546	543	576	590	599	616	671	575	600	553	553	499	497	509
16. Benicalap	7.477	451	485	430	519	496	484	465	473	451	423	486	463	499	429	455	468
17. Pobles del Nord	1.069	54	51	53	60	50	64	69	76	87	80	67	87	80	57	61	73
18. Pobles de l'Oest	2.329	118	129	126	125	140	151	164	144	159	133	154	156	136	172	154	168
19. Pobles del Sud	2.947	161	170	158	184	166	177	184	216	202	221	194	193	204	186	145	186

Fuente: Padrón Municipal de Habitantes a 1 de enero de 2016.

Font: Padró Municipal d'Habitants a 1 de gener de 2016

4.4. Población de menos de 16 años según edad. Varones

4.4. Població de menys de 16 anys segons edat. Homes

	Total	0	1	2	3	4	5	6	7	8	9	10	11	12	13	14	15
Total	59.854	3.182	3.417	3.361	3.683	3.671	3.786	3.995	4.106	4.067	3.933	3.881	3.842	3.751	3.712	3.674	3.793
1. Ciutat Vella	1.719	114	105	127	117	110	111	114	106	117	101	108	85	105	99	94	106
2. l'Eixample	3.125	154	182	184	195	184	214	215	238	207	199	220	194	175	184	199	181
3. Extramurs	3.367	178	196	185	227	196	227	214	232	222	230	224	211	212	214	226	173
4. Campanar	3.157	187	185	193	214	240	220	225	204	213	211	181	226	161	170	170	157
5. la Saïdia	3.178	172	182	182	217	192	184	194	237	233	215	216	195	194	199	185	181
6. el Pla del Real	2.276	122	112	133	134	152	155	159	159	156	142	125	151	120	153	156	147
7. l'Olivereta	3.325	159	181	188	226	200	194	192	214	225	221	209	237	218	203	232	226
8. Patraix	4.298	193	254	215	245	232	257	273	299	282	287	285	263	288	295	304	326
9. Jesús	3.748	208	229	191	199	238	246	280	255	241	240	258	228	256	231	201	247
10. Quatre Carreres	5.792	301	298	326	346	357	358	389	402	429	397	386	378	353	383	330	359
11. Poblats Marítims	4.590	233	273	224	283	277	279	309	342	312	337	293	290	266	288	284	300
12. Camins al Grau	5.587	247	294	276	311	342	353	388	391	404	395	368	380	390	356	340	352
13. Algirós	2.295	128	118	125	131	129	135	150	140	144	162	149	146	165	139	163	171
14. Benimaclet	1.777	109	113	112	114	96	125	106	119	102	108	118	107	110	96	105	137
15. Rascanya	4.500	270	269	286	269	286	305	320	303	327	251	287	272	270	249	269	267
16. Benicalap	3.874	229	248	240	265	256	241	245	245	230	219	231	250	262	236	230	247
17. Pobles del Nord	546	31	26	26	31	27	31	34	39	39	39	32	56	41	32	27	35
18. Pobles de l'Oest	1.192	65	74	64	63	71	67	85	77	73	67	81	71	69	89	89	87
19. Pobles del Sud	1.508	82	78	84	96	86	84	103	104	111	112	110	102	96	96	70	94

Fuente: Padrón Municipal de Habitantes a 1 de enero de 2016.

Font: Padró Municipal d'Habitants a 1 de gener de 2016

4.4. Población de menos de 16 años según edad. Mujeres

4.4. Població de menys de 16 anys segons edat. Dones

	Total	0	1	2	3	4	5	6	7	8	9	10	11	12	13	14	15
Total	56.860	3.030	3.170	3.226	3.410	3.585	3.616	3.589	3.861	3.850	3.776	3.875	3.687	3.729	3.453	3.460	3.543
1. Ciutat Vella	1.603	101	105	118	92	111	113	87	100	104	111	83	108	109	87	88	86
2. l'Eixample	2.992	162	161	190	166	189	200	186	198	171	203	216	197	188	174	196	195
3. Extramurs	3.256	190	167	193	189	207	184	217	215	222	223	221	194	228	220	183	203
4. Campanar	3.079	182	170	209	190	214	223	216	232	210	214	200	170	176	168	156	149
5. la Saïdia	3.013	157	158	167	183	192	210	196	221	190	192	231	193	189	156	191	187
6. el Pla del Real	2.316	121	125	126	133	169	146	156	156	166	151	147	135	166	137	143	139
7. l'Olivereta	3.177	170	180	196	160	186	180	203	242	225	221	218	223	184	209	181	199
8. Patraix	4.035	182	200	220	218	229	257	216	269	288	256	299	262	295	287	288	269
9. Jesús	3.551	192	206	174	219	242	199	245	261	226	250	248	251	205	200	187	246
10. Quatre Carreres	5.328	284	309	295	343	322	319	332	333	376	332	373	370	328	323	345	344
11. Poblats Marítims	4.221	206	227	249	240	244	271	283	289	304	281	264	276	311	261	262	253
12. Camins al Grau	5.242	268	281	257	307	324	338	340	349	358	369	361	344	339	331	348	328
13. Algirós	2.114	99	127	117	150	145	123	123	149	104	115	141	135	165	133	142	146
14. Benimaclet	1.794	112	101	102	113	109	115	95	90	116	114	113	128	112	126	123	125
15. Rascanya	4.437	227	244	260	274	290	285	279	313	344	324	313	281	283	250	228	242
16. Benicalap	3.603	222	237	190	254	240	243	220	228	221	204	255	213	237	193	225	221
17. Pobles del Nord	523	23	25	27	29	23	33	35	37	48	41	35	31	39	25	34	38
18. Pobles de l'Oest	1.137	53	55	62	62	69	84	79	67	86	66	73	85	67	83	65	81
19. Pobles del Sud	1.439	79	92	74	88	80	93	81	112	91	109	84	91	108	90	75	92

Fuente: Padrón Municipal de Habitantes a 1 de enero de 2016.

Font: Padró Municipal d'Habitants a 1 de gener de 2016

4.5. Población de 16 a 34 años según edad

4.5. Població de 16 a 34 anys segons edat

	Total	16	17	18	19	20	21	22	23	24	25	26	27	28	29	30	31	32	33	34
Valencia / València	164.402	7.236	6.860	7.135	7.196	7.332	7.420	7.960	8.296	8.262	8.473	8.638	8.728	9.066	9.353	9.708	10.120	10.354	10.993	11.272
1. Ciutat Vella	5.740	178	174	201	184	197	204	242	264	279	289	288	319	353	388	404	457	442	432	445
2. l'Eixample	8.130	372	369	363	341	384	346	364	373	400	378	402	435	463	431	507	507	564	586	545
3. Extramurs	9.532	399	389	407	420	439	419	487	428	470	461	492	545	554	560	549	597	602	662	652
4. Campanar	7.610	321	287	290	303	289	298	308	382	367	367	407	416	431	424	498	511	533	556	622
5. la Saïdia	9.714	371	411	403	440	409	482	489	490	494	528	521	508	545	580	598	595	619	608	623
6. el Pla del Real	6.619	276	279	302	341	320	323	347	395	388	373	393	360	319	360	345	382	351	369	396
7. l'Olivereta	9.674	447	384	432	455	453	425	488	497	504	504	476	499	538	504	583	581	589	654	661
8. Patraix	11.725	608	545	573	575	556	530	582	607	604	542	625	619	612	670	659	648	696	721	753
9. Jesús	10.745	441	423	475	456	526	485	535	568	521	596	556	580	590	607	624	655	622	724	761
10. Quatre Carreres	14.880	724	683	674	669	660	670	714	760	697	729	697	746	826	816	889	887	948	998	1.093
11. Poblat Marítims	12.237	553	487	527	522	547	568	605	611	574	635	639	616	687	742	685	774	789	856	820
12. Camins al Grau	13.290	668	618	589	615	586	625	661	663	624	644	681	693	718	736	782	802	802	841	942
13. Algirós	8.675	305	300	352	336	379	417	448	479	491	575	521	523	475	494	508	535	520	515	502
14. Benimaclet	7.044	258	274	285	279	291	330	347	372	378	395	441	416	411	434	420	425	416	449	423
15. Rascanya	11.012	521	500	508	538	471	515	512	540	598	552	581	542	560	632	625	647	663	759	748
16. Benicalap	9.515	455	398	401	377	448	391	441	448	460	449	474	458	520	526	558	627	682	707	695
17. Pobles del Nord	1.235	60	58	69	60	54	53	53	78	73	72	56	69	74	73	53	59	69	75	77
18. Pobles de l'Oest	2.925	119	101	113	116	134	137	132	135	141	156	173	156	168	162	176	177	211	200	218
19. Pobles del Sud	4.100	160	180	171	169	189	202	205	206	199	228	215	228	222	214	245	254	236	281	296

Fuente: Padrón Municipal de Habitantes a 1 de enero de 2016.

Font: Padró Municipal d'Habitants a 1 de gener de 2016

4.5. Población de 16 a 34 años según edad. Varones

4.5. Població de 16 a 34 anys segons edat. Homes

	Total	16	17	18	19	20	21	22	23	24	25	26	27	28	29	30	31	32	33	34
Valencia / València	83.183	3.681	3.568	3.739	3.697	3.661	3.800	4.085	4.177	4.165	4.242	4.272	4.379	4.668	4.629	4.935	5.029	5.277	5.524	5.655
1. Ciutat Vella	2.787	97	94	102	100	86	115	115	117	141	121	121	130	178	177	202	221	230	213	227
2. l'Eixample	4.052	198	178	162	169	186	181	203	184	218	169	202	227	238	211	249	243	286	296	252
3. Extramurs	4.772	206	198	212	222	214	205	245	226	236	239	230	271	271	274	267	283	317	325	331
4. Campanar	3.815	151	143	170	157	142	142	157	187	166	195	197	194	222	200	256	255	263	281	337
5. la Saïdia	4.822	195	205	212	203	210	268	246	240	245	253	280	255	268	271	303	292	299	262	315
6. el Pla del Real	3.282	150	132	149	173	140	157	186	192	182	198	186	175	172	179	179	187	170	192	183
7. l'Olivereta	4.859	228	205	245	222	222	212	249	233	243	247	250	250	271	236	291	273	294	318	370
8. Patraix	5.952	325	296	292	289	274	270	284	295	310	287	312	321	326	340	334	320	345	368	364
9. Jesús	5.655	208	223	271	237	282	260	280	310	270	309	295	296	320	317	324	328	324	403	398
10. Quatre Carreres	7.497	360	329	348	344	331	336	370	372	352	387	349	390	415	399	461	454	482	499	519
11. Poblats Marítims	6.333	277	269	285	257	288	296	316	310	298	311	312	312	360	388	358	399	428	429	440
12. Camins al Grau	6.800	348	346	293	329	286	317	334	352	326	347	324	353	373	345	402	422	411	423	469
13. Algirós	4.479	148	161	190	168	194	206	226	241	259	293	254	272	250	267	278	287	262	265	258
14. Benimaclet	3.446	125	142	145	148	142	153	184	175	180	179	210	196	205	219	184	213	220	217	209
15. Rascanya	5.664	265	265	273	293	245	275	249	294	307	272	300	265	289	320	334	311	362	381	364
16. Benicalap	4.728	226	195	215	193	231	208	224	231	230	224	227	235	259	259	279	291	330	350	321
17. Pobles del Nord	648	35	28	33	40	38	23	25	42	33	37	30	36	42	34	31	30	32	40	39
18. Pobles de l'Oest	1.473	67	58	60	63	59	76	81	68	61	59	75	77	91	80	84	90	99	109	116
19. Pobles del Sud	2.119	72	101	82	90	91	100	111	108	108	115	118	124	118	113	119	130	123	153	143

Fuente: Padrón Municipal de Habitantes a 1 de enero de 2016.

Font: Padró Municipal d'Habitants a 1 de gener de 2016

4.5. Población de 16 a 34 años según edad. Mujeres

4.5. Població de 16 a 34 anys segons edat. Dones

	Total	16	17	18	19	20	21	22	23	24	25	26	27	28	29	30	31	32	33	34
Valencia / València	81.219	3.555	3.292	3.396	3.499	3.671	3.620	3.875	4.119	4.097	4.231	4.366	4.349	4.398	4.724	4.773	5.091	5.077	5.469	5.617
1. Ciutat Vella	2.953	81	80	99	84	111	89	127	147	138	168	167	189	175	211	202	236	212	219	218
2. l'Eixample	4.078	174	191	201	172	198	165	161	189	182	209	200	208	225	220	258	264	278	290	293
3. Extramurs	4.760	193	191	195	198	225	214	242	202	234	222	262	274	283	286	282	314	285	337	321
4. Campanar	3.795	170	144	120	146	147	156	151	195	201	172	210	222	209	224	242	256	270	275	285
5. la Saïdia	4.892	176	206	191	237	199	214	243	250	249	275	241	253	277	309	295	303	320	346	308
6. el Pla del Real	3.337	126	147	153	168	180	166	161	203	206	175	207	185	147	181	166	195	181	177	213
7. l'Olivereta	4.815	219	179	187	233	231	213	239	264	261	257	226	249	267	268	292	308	295	336	291
8. Patraix	5.773	283	249	281	286	282	260	298	312	294	255	313	298	286	330	325	328	351	353	389
9. Jesús	5.090	233	200	204	219	244	225	255	258	251	287	261	284	270	290	300	327	298	321	363
10. Quatre Carreres	7.383	364	354	326	325	329	334	344	388	345	342	348	356	411	417	428	433	466	499	574
11. Poblats Marítims	5.904	276	218	242	265	259	272	289	301	276	324	327	304	327	354	327	375	361	427	380
12. Camins al Grau	6.490	320	272	296	286	300	308	327	311	298	297	357	340	345	391	380	380	391	418	473
13. Algirós	4.196	157	139	162	168	185	211	222	238	232	282	267	251	225	227	230	248	258	250	244
14. Benimaclet	3.598	133	132	140	131	149	177	163	197	198	216	231	220	206	215	236	212	196	232	214
15. Rascanya	5.348	256	235	235	245	226	240	263	246	291	280	281	277	271	312	291	336	301	378	384
16. Benicalap	4.787	229	203	186	184	217	183	217	217	230	225	247	223	261	267	279	336	352	357	374
17. Pobles del Nord	587	25	30	36	20	16	30	28	36	40	35	26	33	32	39	22	29	37	35	38
18. Pobles de l'Oest	1.452	52	43	53	53	75	61	51	67	80	97	98	79	77	82	92	87	112	91	102
19. Pobles del Sud	1.981	88	79	89	79	98	102	94	98	91	113	97	104	104	101	126	124	113	128	153

Fuente: Padrón Municipal de Habitantes a 1 de enero de 2016.

Font: Padró Municipal d'Habitants a 1 de gener de 2016

4.6. Población según lugar de nacimiento

4.6. Població segons lloc de naixement

	Total	Valencia	Resto de l'Horta	Resto de la Comunidad	Resto del Estado	Extranjero
Valencia / València	791.632	433.131	21.251	60.889	143.524	132.837
1. Ciutat Vella	26.769	14.241	967	2.970	3.747	4.844
2. l'Eixample	42.406	25.393	1.171	4.283	5.835	5.724
3. Extramurs	48.287	27.569	1.680	4.937	6.704	7.397
4. Campanar	37.562	19.510	1.079	3.269	7.615	6.089
5. la Saïdia	46.818	24.042	1.297	4.153	8.679	8.647
6. el Pla del Real	30.116	16.593	857	3.419	5.569	3.678
7. l'Olivereta	48.221	23.367	1.527	3.342	9.695	10.290
8. Patraix	57.573	32.557	1.681	4.506	11.343	7.486
9. Jesús	52.261	27.685	1.338	3.798	10.290	9.150
10. Quatre Carreres	73.664	41.459	1.561	4.720	12.471	13.453
11. Poblat Marítims	57.590	35.624	965	2.586	8.862	9.553
12. Camins al Grau	65.119	34.374	1.279	4.501	12.372	12.593
13. Algirós	37.191	19.710	752	3.469	7.649	5.611
14. Benimaclet	29.096	14.587	791	2.839	6.293	4.586
15. Rascanya	52.749	26.718	1.221	3.289	10.635	10.886
16. Benicalap	45.460	23.716	1.131	2.928	9.862	7.823
17. Pobles del Nord	6.529	4.316	572	297	742	602
18. Pobles de l'Oest	13.993	8.111	697	656	2.498	2.031
19. Pobles del Sud	20.228	13.559	685	927	2.663	2.394

Fuente: Padrón Municipal de Habitantes a 1 de enero de 2016.

Font: Padró Municipal d'Habitants a 1 de gener de 2016

4.6. Población según lugar de nacimiento. Varones

4.6. Població segons lloc de naixement. Homes

	Total	Valencia	Resto de l'Horta	Resto de la Comunidad	Resto del Estado	Extranjero
	378.282	212.117	10.181	26.489	63.334	66.161
1. Ciutat Vella	12.735	6.933	427	1.352	1.706	2.317
2. l'Eixample	19.517	11.960	504	1.743	2.518	2.792
3. Extramurs	22.098	12.874	772	2.083	2.851	3.518
4. Campanar	17.907	9.589	520	1.474	3.441	2.883
5. la Saïdia	21.794	11.639	598	1.738	3.683	4.136
6. el Pla del Real	13.853	7.924	390	1.465	2.390	1.684
7. l'Olivereta	22.930	11.385	741	1.413	4.137	5.254
8. Patraix	27.343	15.992	831	1.924	5.004	3.592
9. Jesús	25.551	13.887	650	1.639	4.564	4.811
10. Quatre Carreres	35.549	20.460	782	2.109	5.578	6.620
11. Poblats Marítims	28.035	17.509	465	1.174	3.880	5.007
12. Camins al Grau	31.597	17.021	676	2.019	5.471	6.410
13. Algirós	17.719	9.746	355	1.484	3.360	2.774
14. Benimaclet	13.599	7.074	383	1.236	2.701	2.205
15. Rascanya	25.893	13.247	608	1.474	4.780	5.784
16. Benicalap	22.095	11.889	542	1.290	4.523	3.851
17. Pobles del Nord	3.149	2.106	274	134	339	296
18. Pobles de l'Oest	6.827	4.079	342	311	1.125	970
19. Pobles del Sud	10.091	6.803	321	427	1.283	1.257

Fuente: Padrón Municipal de Habitantes a 1 de enero de 2016.

Font: Padró Municipal d'Habitants a 1 de gener de 2016

4.6. Población según lugar de nacimiento. Mujeres

4.6. Població segons lloc de naixement. Dones

	Total	Valencia	Resto de l'Horta	Resto de la Comunidad	Resto del Estado	Extranjero
	413.350	221.014	11.070	34.400	80.190	66.676
1. Ciutat Vella	14.034	7.308	540	1.618	2.041	2.527
2. l'Eixample	22.889	13.433	667	2.540	3.317	2.932
3. Extramurs	26.189	14.695	908	2.854	3.853	3.879
4. Campanar	19.655	9.921	559	1.795	4.174	3.206
5. la Saïdia	25.024	12.403	699	2.415	4.996	4.511
6. el Pla del Real	16.263	8.669	467	1.954	3.179	1.994
7. l'Olivereta	25.291	11.982	786	1.929	5.558	5.036
8. Patraix	30.230	16.565	850	2.582	6.339	3.894
9. Jesús	26.710	13.798	688	2.159	5.726	4.339
10. Quatre Carreres	38.115	20.999	779	2.611	6.893	6.833
11. Poblets Marítims	29.555	18.115	500	1.412	4.982	4.546
12. Camins al Grau	33.522	17.353	603	2.482	6.901	6.183
13. Algirós	19.472	9.964	397	1.985	4.289	2.837
14. Benimaclet	15.497	7.513	408	1.603	3.592	2.381
15. Rascanya	26.856	13.471	613	1.815	5.855	5.102
16. Benicalap	23.365	11.827	589	1.638	5.339	3.972
17. Pobles del Nord	3.380	2.210	298	163	403	306
18. Pobles de l'Oest	7.166	4.032	355	345	1.373	1.061
19. Pobles del Sud	10.137	6.756	364	500	1.380	1.137

Fuente: Padrón Municipal de Habitantes a 1 de enero de 2016.

Font: Padró Municipal d'Habitants a 1 de gener de 2016

4.7. Población nacida en la Comunidad Valenciana fuera de la ciudad por comarcas principales

4.7. Població nascuda a la Comunitat Valenciana fora de la ciutat per comarques principals

	Total	l'Horta Oest	la Ribera Alta	l'Horta Nord	la Plana d'Utiel-Requena	la Safor	l'Horta Sud	els Serrans	el Camp de Túria	la Costera	l'Alacantí	Resto
Total	82.140	9.853	7.615	7.290	6.049	4.144	4.108	3.963	3.242	3.197	2.775	29.904
1. Ciutat Vella	3.937	386	466	360	139	290	221	89	144	142	141	1.559
2. l'Eixample	5.454	472	685	375	266	330	324	81	165	272	225	2.259
3. Extramurs	6.617	776	747	453	336	424	451	197	268	289	224	2.452
4. Campanar	4.348	566	338	358	300	217	155	378	240	140	157	1.499
5. la Saïdia	5.450	544	427	611	354	240	142	467	306	168	165	2.026
6. el Pla del Real	4.276	359	466	348	186	387	150	92	124	170	198	1.796
7. l'Olivereta	4.869	1.061	352	274	604	168	192	236	191	149	102	1.540
8. Patraix	6.187	1.025	600	341	647	233	315	277	211	244	203	2.091
9. Jesús	5.136	677	493	252	527	171	409	210	165	311	135	1.786
10. Quatre Carreres	6.281	758	684	406	464	284	397	187	227	345	219	2.310
11. Poblat Marítims	3.551	413	332	379	206	161	173	130	185	116	139	1.317
12. Camins al Grau	5.780	640	592	349	432	347	290	202	187	239	241	2.261
13. Algirós	4.221	333	412	290	349	275	129	134	132	160	154	1.853
14. Benimaclet	3.630	305	275	386	250	198	100	151	131	154	128	1.552
15. Rascanya	4.510	485	260	618	445	204	118	327	196	125	149	1.583
16. Benicalap	4.059	487	244	516	346	114	128	622	225	97	116	1.164
17. Pobles del Nord	869	58	30	495	23	22	19	24	38	10	16	134
18. Pobles de l'Oest	1.353	281	61	390	102	28	26	118	57	15	21	254
19. Pobles del Sud	1.612	227	151	89	73	51	369	41	50	51	42	468

Fuente: Padrón Municipal de Habitantes a 1 de enero de 2016.

Font: Padró Municipal d'Habitants a 1 de gener de 2016

4.8. Población nacida en el Estado fuera de la provincia de Valencia por provincias principales

4.8. Població nascuda a l'Estat fora de la província de València per províncies principals

	Total	Cuenca	Albacete	Madrid (Comunidad de)	Alicante	Castellón	Teruel	Ciudad Real	Jaén	Barcelona	Murcia (Región de)	Córdoba	Badajoz	Resto
Total	162.503	20.661	16.197	12.919	10.561	8.418	8.341	8.319	8.067	6.397	5.420	4.712	3.451	49.040
1. Ciutat Vella	4.749	268	279	497	551	451	170	120	129	249	211	83	54	1.687
2. l'Eixample	7.368	386	451	857	960	573	296	153	158	388	338	107	91	2.610
3. Extramurs	8.200	631	546	887	895	601	363	219	222	442	322	130	107	2.835
4. Campanar	8.629	1.070	763	865	600	414	463	349	351	375	283	170	128	2.798
5. la Saïdia	9.979	1.369	1.048	694	683	617	737	438	499	404	321	200	155	2.814
6. el Pla del Real	6.891	371	412	939	766	556	307	150	151	329	276	102	91	2.441
7. l'Olivereta	10.482	2.107	1.310	678	465	322	571	489	523	382	320	303	188	2.824
8. Patraix	12.471	2.081	1.355	888	640	488	635	609	658	500	432	340	227	3.618
9. Jesús	11.205	1.646	1.552	639	506	409	519	859	611	392	376	373	189	3.134
10. Quatre Carreres	13.867	1.384	1.490	1.078	767	629	765	661	720	575	503	515	300	4.480
11. Poblats Marítims	9.792	893	790	798	494	436	316	728	662	361	284	553	276	3.201
12. Camins al Grau	13.883	1.439	1.273	1.160	860	651	744	800	657	508	446	535	376	4.434
13. Algirós	8.909	918	820	681	688	572	545	439	393	290	327	232	215	2.789
14. Benimaclet	7.472	1.029	662	556	592	587	520	341	337	256	246	128	162	2.056
15. Rascanya	11.692	2.196	1.392	686	485	572	680	597	759	347	308	342	375	2.953
16. Benicalap	10.570	2.065	1.336	566	353	355	492	935	745	355	266	325	268	2.509
17. Pobles del Nord	826	103	74	81	50	34	35	49	63	46	13	28	21	229
18. Pobles de l'Oest	2.654	417	329	148	81	75	82	180	261	102	54	103	139	683
19. Pobles del Sud	2.864	288	315	221	125	76	101	203	168	96	94	143	89	945

Fuente: Padrón Municipal de Habitantes a 1 de enero de 2016.

Font: Padró Municipal d'Habitants a 1 de gener de 2016

4.9. Población nacida en el Estado fuera de la Comunidad Valenciana por comunidades principales

4.9. Població nascuda a l'Estat fora de la Comunitat Valenciana per comunitats principals

	Total	Castilla - La Mancha	Andalucía	Madrid (Comunidad de)	Aragón	Castilla y León	Cataluña	Murcia (Región de)	Extremadura	Galicia	País Vasco	Asturias (Principado de)	Ciudades autónomas de Ceuta y Melilla	Resto
Total	143.524	48.517	25.323	12.919	12.098	10.467	8.526	5.420	5.069	3.432	2.918	1.828	1.603	5.404
1. Ciutat Vella	3.747	751	584	497	306	338	324	211	91	147	134	81	48	235
2. l'Eixample	5.835	1.095	785	857	549	526	552	338	150	201	217	142	66	357
3. Extramurs	6.704	1.545	878	887	646	644	602	322	180	198	192	147	71	392
4. Campanar	7.615	2.361	1.142	865	696	696	488	283	219	186	193	117	61	308
5. la Saïdia	8.679	3.098	1.303	694	960	673	538	321	250	186	161	97	92	306
6. el Pla del Real	5.569	1.061	708	939	558	527	434	276	139	184	214	117	75	337
7. l'Olivereta	9.695	4.136	1.578	678	773	651	504	320	295	160	121	77	95	307
8. Patraix	11.343	4.275	1.974	888	865	862	637	432	394	230	181	122	95	388
9. Jesús	10.290	4.294	1.843	639	725	679	532	376	338	191	165	96	107	305
10. Quatre Carreres	12.471	3.821	2.483	1.078	1.095	959	768	503	452	299	271	137	173	432
11. Poblat Marítims	8.862	2.608	2.251	798	503	520	466	284	375	274	207	104	149	323
12. Camins al Grau	12.372	3.796	2.288	1.160	1.085	909	698	446	489	378	281	197	145	500
13. Algirós	7.649	2.344	1.248	681	795	622	419	327	298	229	169	116	107	294
14. Benimaclet	6.293	2.232	933	556	689	464	346	246	233	143	105	50	74	222
15. Rascanya	10.635	4.462	1.944	686	868	657	455	308	486	177	129	92	84	287
16. Benicalap	9.862	4.565	1.951	566	642	439	449	266	347	136	90	72	99	240
17. Pobles del Nord	742	239	162	81	51	33	54	13	28	19	17	10	5	30
18. Pobles de l'Oest	2.498	961	649	148	122	112	126	54	170	28	28	14	14	72
19. Pobles del Sud	2.663	873	619	221	170	156	134	94	135	66	43	40	43	69

Fuente: Padrón Municipal de Habitantes a 1 de enero de 2016.

Font: Padró Municipal d'Habitants a 1 de gener de 2016

4.10. Población nacida en el extranjero según país de nacimiento

4.10. Població nascuda a l'estranger segons país de naixement

	Total	Ecuador	Rumanía	Colombia	Bolivia	Argentina	China	Pakistán	Francia	Marruecos	Italia	Venezuela	Bulgaria	Resto
Total	132.837	14.178	11.402	11.104	9.476	6.126	5.723	5.462	5.426	4.649	4.353	3.689	3.182	48.067
1. Ciutat Vella	4.844	103	265	242	145	313	177	33	373	123	552	133	82	2.303
2. l'Eixample	5.724	434	236	241	465	308	275	49	373	265	426	140	120	2.392
3. Extramurs	7.397	475	394	501	1.069	360	600	113	380	176	336	197	164	2.632
4. Campanar	6.089	449	474	568	333	359	296	78	241	206	162	266	140	2.517
5. la Saïdia	8.647	1.294	567	742	805	400	288	130	264	262	298	215	230	3.152
6. el Pla del Real	3.678	129	214	336	195	201	201	73	158	162	345	147	79	1.438
7. l'Olivereta	10.290	1.414	863	800	1.025	421	392	905	263	413	114	187	187	3.306
8. Patraix	7.486	742	515	690	551	423	370	328	321	232	125	190	212	2.787
9. Jesús	9.150	1.099	714	930	681	336	361	856	274	245	114	203	247	3.090
10. Quatre Carreres	13.453	2.060	1.045	1.123	1.079	603	723	533	486	468	310	383	395	4.245
11. Pobles Marítims	9.553	406	2.184	671	387	432	257	344	472	352	290	177	306	3.275
12. Camins al Grau	12.593	775	947	1.436	622	612	551	971	499	378	394	520	349	4.539
13. Algirós	5.611	335	265	551	286	326	340	273	292	297	322	213	109	2.002
14. Benimaclet	4.586	426	312	323	328	280	293	71	219	170	286	125	38	1.715
15. Rascanya	10.886	2.483	804	710	770	279	226	414	329	403	120	230	198	3.920
16. Benicalap	7.823	1.133	631	861	495	290	286	182	239	239	76	214	159	3.018
17. Pobles del Nord	602	63	50	27	20	32			42	23	14	15	8	308
18. Pobles de l'Oest	2.031	141	306	196	132	78	51	15	71	135	31	73	57	745
19. Pobles del Sud	2.394	217	616	156	88	73	36	94	130	100	38	61	102	683

Fuente: Padrón Municipal de Habitantes a 1 de enero de 2016.

Font: Padró Municipal d'Habitants a 1 de gener de 2016

4.11. Población de 18 y más años según titulación. Total**4.11. Població de 18 i més anys segons titulació. Total**

	Total	No sabe leer ni escribir	Titulación inferior a graduado escolar	Graduado escolar o equivalente	Bachiller, Formación Profesional de Segundo Grado o Títulos equivalentes o superiores
Total	660.822	2.870	145.624	201.035	311.293
1. Ciutat Vella	23.095	52	2.672	4.539	15.832
2. l'Eixample	35.548	67	3.501	6.904	25.076
3. Extramurs	40.876	55	4.782	9.745	26.294
4. Campanar	30.718	111	5.073	8.452	17.082
5. la Saïdia	39.845	150	8.616	12.563	18.516
6. el Pla del Real	24.969	27	2.217	4.187	18.538
7. l'Olivereta	40.888	248	11.212	14.506	14.922
8. Patraix	48.087	130	9.890	15.779	22.288
9. Jesús	44.098	198	11.973	15.228	16.699
10. Quatre Carreres	61.137	277	13.811	21.719	25.330
11. Poblets Marítims	47.739	321	15.133	16.780	15.505
12. Camins al Grau	53.004	197	11.899	16.501	24.407
13. Algirós	32.177	95	6.034	8.209	17.839
14. Benimaclet	24.993	106	5.341	6.476	13.070
15. Rascanya	42.791	315	12.136	14.738	15.602
16. Benicalap	37.130	276	11.113	12.731	13.010
17. Pobles del Nord	5.342	31	1.516	1.506	2.289
18. Pobles de l'Oest	11.444	89	3.400	4.360	3.595
19. Pobles del Sud	16.941	125	5.305	6.112	5.399

Fuente: Padrón Municipal de Habitantes a 1 de enero de 2016.

Font: Padró Municipal d'Habitants a 1 de gener de 2016

Población de 18 y más años según titulación
 Població de 18 i més anys segons titulació

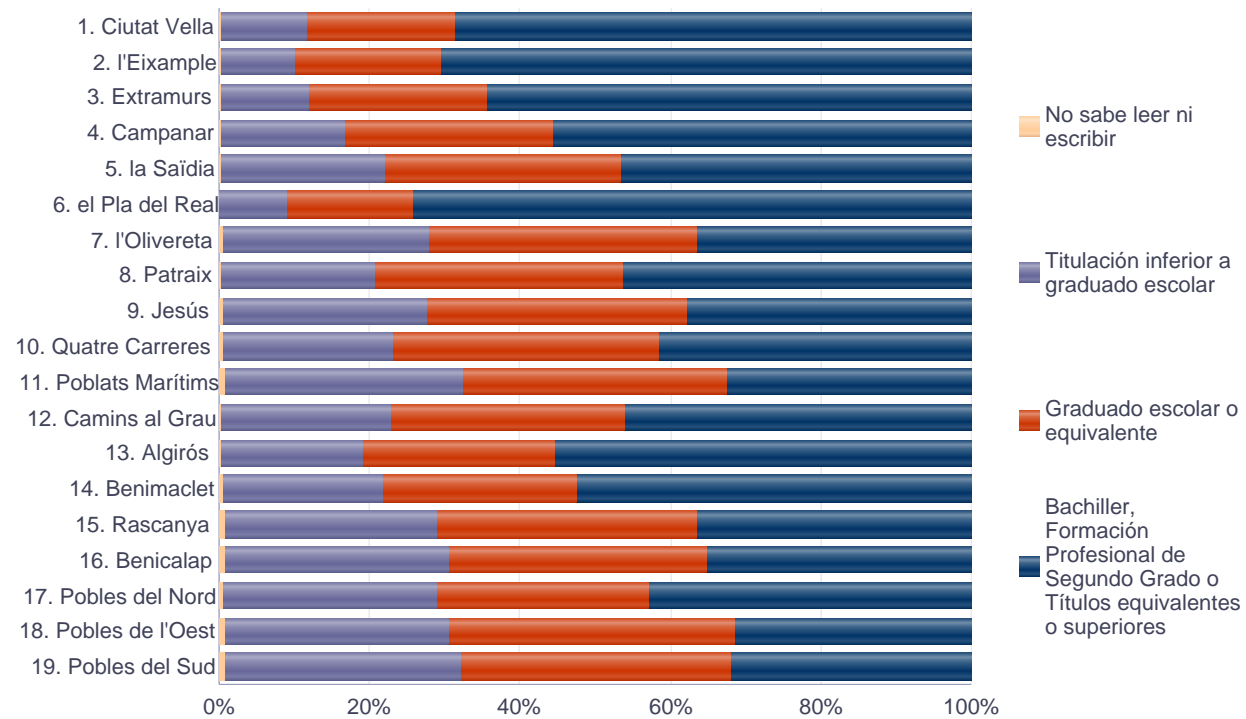

4.11. Población de 18 y más años según titulación. Varones**4.11. Població de 18 i més anys segons titulació. Homes**

	Total	No sabe leer ni escribir	Titulación inferior a graduado escolar	Graduado escolar o equivalente	Bachiller, Formación Profesional de Segundo Grado o Títulos equivalentes o superiores
Total	311.179	619	63.588	98.344	148.628
1. Ciutat Vella	10.825	7	1.033	2.103	7.682
2. l'Eixample	16.016	20	1.227	2.956	11.813
3. Extramurs	18.327	12	1.763	4.295	12.257
4. Campanar	14.456	29	2.192	3.978	8.257
5. la Saïdia	18.216	36	3.509	5.928	8.743
6. el Pla del Real	11.295	9	785	1.707	8.794
7. l'Olivereta	19.172	52	4.957	7.117	7.046
8. Patraix	22.424	31	4.145	7.600	10.648
9. Jesús	21.372	51	5.458	7.786	8.077
10. Quatre Carreres	29.068	61	6.024	10.733	12.250
11. Poblat Marítims	22.899	47	6.791	8.643	7.418
12. Camins al Grau	25.316	44	5.418	8.103	11.751
13. Algirós	15.115	22	2.512	3.941	8.640
14. Benimaclet	11.555	28	2.181	3.112	6.234
15. Rascanya	20.863	67	5.723	7.544	7.529
16. Benicalap	17.800	60	5.124	6.458	6.158
17. Pobles del Nord	2.540	5	680	796	1.059
18. Pobles de l'Oest	5.510	11	1.559	2.277	1.663
19. Pobles del Sud	8.410	27	2.507	3.267	2.609

Fuente: Padrón Municipal de Habitantes a 1 de enero de 2016.

Font: Padró Municipal d'Habitants a 1 de gener de 2016

4.11. Población de 18 y más años según titulación. Mujeres**4.11. Població de 18 i més anys segons titulació. Dones**

	Total	No sabe leer ni escribir	Titulación inferior a graduado escolar	Graduado escolar o equivalente	Bachiller, Formación Profesional de Segundo Grado o Títulos equivalentes o superiores
Total	349.643	2.251	82.036	102.691	162.665
1. Ciutat Vella	12.270	45	1.639	2.436	8.150
2. l'Eixample	19.532	47	2.274	3.948	13.263
3. Extramurs	22.549	43	3.019	5.450	14.037
4. Campanar	16.262	82	2.881	4.474	8.825
5. la Saïdia	21.629	114	5.107	6.635	9.773
6. el Pla del Real	13.674	18	1.432	2.480	9.744
7. l'Olivereta	21.716	196	6.255	7.389	7.876
8. Patraix	25.663	99	5.745	8.179	11.640
9. Jesús	22.726	147	6.515	7.442	8.622
10. Quatre Carreres	32.069	216	7.787	10.986	13.080
11. Poblat Marítims	24.840	274	8.342	8.137	8.087
12. Camins al Grau	27.688	153	6.481	8.398	12.656
13. Algirós	17.062	73	3.522	4.268	9.199
14. Benimaclet	13.438	78	3.160	3.364	6.836
15. Rascanya	21.928	248	6.413	7.194	8.073
16. Benicalap	19.330	216	5.989	6.273	6.852
17. Pobles del Nord	2.802	26	836	710	1.230
18. Pobles de l'Oest	5.934	78	1.841	2.083	1.932
19. Pobles del Sud	8.531	98	2.798	2.845	2.790

Fuente: Padrón Municipal de Habitantes a 1 de enero de 2016.

Font: Padró Municipal d'Habitants a 1 de gener de 2016

4.12. Población extranjera según edad en 3 grupos. Total**4.12. Població estrangera segons edat en 3 grups. Total**

	Total	0-15	16-64	65 y más
Valencia / València	97.081	13.230	80.894	2.957
1. Ciutat Vella	3.931	320	3.468	143
2. l'Eixample	4.206	438	3.578	190
3. Extramurs	5.373	600	4.615	158
4. Campanar	4.309	660	3.467	182
5. la Saïdia	6.198	778	5.240	180
6. el Pla del Real	2.636	268	2.257	111
7. l'Olivereta	7.438	1.064	6.186	188
8. Patraix	4.982	710	4.094	178
9. Jesús	6.601	923	5.514	164
10. Quatre Carreres	9.542	1.347	7.899	296
11. Poblats Marítims	7.816	1.347	6.237	232
12. Camins al Grau	9.185	1.292	7.568	325
13. Algirós	3.956	421	3.418	117
14. Benimaclet	3.426	368	2.983	75
15. Rascanya	7.959	1.165	6.636	158
16. Benicalap	5.715	926	4.639	150
17. Pobles del Nord	427	75	340	12
18. Pobles de l'Oest	1.517	234	1.243	40
19. Pobles del Sud	1.864	294	1.512	58

Fuente: Padrón Municipal de Habitantes a 1 de enero de 2016.

Font: Padró Municipal d'Habitants a 1 de gener de 2016

4.12. Población extranjera según edad en 3 grupos. Varones**4.12. Població estrangera segons edat en 3 grups. Homes**

	Total	0-15	16-64	65 y más
Total	50.905	6.823	42.780	1.302
1. Ciutat Vella	1.936	154	1.711	71
2. l'Eixample	2.149	221	1.833	95
3. Extramurs	2.715	305	2.339	71
4. Campanar	2.132	334	1.722	76
5. la Saïdia	3.129	409	2.648	72
6. el Pla del Real	1.270	139	1.086	45
7. l'Olivereta	4.044	533	3.433	78
8. Patraix	2.537	372	2.093	72
9. Jesús	3.697	468	3.154	75
10. Quatre Carreres	4.944	708	4.102	134
11. Pobles Marítims	4.209	711	3.395	103
12. Camins al Grau	4.913	651	4.103	159
13. Algirós	2.054	215	1.787	52
14. Benimaclet	1.702	196	1.474	32
15. Rascanya	4.493	610	3.822	61
16. Benicalap	2.977	479	2.443	55
17. Pobles del Nord	212	36	171	5
18. Pobles de l'Oest	746	115	613	18
19. Pobles del Sud	1.046	167	851	28

Fuente: Padrón Municipal de Habitantes a 1 de enero de 2016.
 Font: Padró Municipal d'Habitants a 1 de gener de 2016

4.12. Población extranjera según edad en 3 grupos. Mujeres**4.12. Població estrangera segons edat en 3 grups. Dones**

	Total	0-15	16-64	65 y más
Total	46.176	6.407	38.114	1.655
1. Ciutat Vella	1.995	166	1.757	72
2. l'Eixample	2.057	217	1.745	95
3. Extramurs	2.658	295	2.276	87
4. Campanar	2.177	326	1.745	106
5. la Saïdia	3.069	369	2.592	108
6. el Pla del Real	1.366	129	1.171	66
7. l'Olivereta	3.394	531	2.753	110
8. Patraix	2.445	338	2.001	106
9. Jesús	2.904	455	2.360	89
10. Quatre Carreres	4.598	639	3.797	162
11. Pobles Marítims	3.607	636	2.842	129
12. Camins al Grau	4.272	641	3.465	166
13. Algirós	1.902	206	1.631	65
14. Benimaclet	1.724	172	1.509	43
15. Rascanya	3.466	555	2.814	97
16. Benicalap	2.738	447	2.196	95
17. Pobles del Nord	215	39	169	7
18. Pobles de l'Oest	771	119	630	22
19. Pobles del Sud	818	127	661	30

Fuente: Padrón Municipal de Habitantes a 1 de enero de 2016.
 Font: Padró Municipal d'Habitants a 1 de gener de 2016

4.13. Población extranjera según nacionalidad, por continentes. Total**4.13. Població estrangera segons nacionalitat, per continents. Total**

	Total	Resto UE(28)	Europa No UE(28)	África	América del Norte	América Central	América del Sur	Asia	Oceanía y Otros
Valencia / València	97.081	32.870	5.659	12.753	1.187	3.891	25.066	15.578	77
1. Ciutat Vella	3.931	2.162	184	368	150	127	587	334	19
2. l'Eixample	4.206	1.924	189	465	131	142	895	456	4
3. Extramurs	5.373	1.928	239	345	114	222	1.663	859	3
4. Campanar	4.309	1.485	407	561	57	185	978	635	1
5. la Saïdia	6.198	1.895	547	832	46	314	1.908	653	3
6. el Pla del Real	2.636	1.268	119	161	43	97	554	393	1
7. l'Olivereta	7.438	1.775	518	1.050	36	330	2.135	1.591	3
8. Patraix	4.982	1.404	379	643	36	215	1.416	889	0
9. Jesús	6.601	1.558	355	1.104	38	317	1.817	1.409	3
10. Quatre Carreres	9.542	2.916	428	1.066	97	504	2.885	1.634	12
11. Poblets Marítims	7.816	4.013	453	931	74	208	1.262	871	4
12. Camins al Grau	9.185	2.967	498	903	169	240	2.164	2.226	18
13. Algirós	3.956	1.331	160	372	57	147	1.063	823	3
14. Benimaclet	3.426	1.225	126	404	42	234	904	490	1
15. Rascanya	7.959	1.802	490	1.849	30	259	2.403	1.125	1
16. Benicalap	5.715	1.391	319	1.129	39	247	1.665	925	0
17. Pobles del Nord	427	217	38	80	7	15	63	6	1
18. Pobles de l'Oest	1.517	569	143	257	10	55	369	114	0
19. Pobles del Sud	1.864	1.040	67	233	11	33	335	145	0

Fuente: Padrón Municipal de Habitantes a 1 de enero de 2016.

Font: Padró Municipal d'Habitants a 1 de gener de 2016

4.13. Población extranjera según nacionalidad, por continentes. Varones**4.13. Població estrangera segons nacionalitat, per continents. Homes**

	Total	Resto UE(28)	Europa No UE(28)	África	América del Norte	América Central	América del Sur	Asia	Oceanía y Otros
Valencia / València	50.905	16.723	2.359	8.505	536	1.380	11.491	9.869	42
1. Ciutat Vella	1.936	1.061	65	266	69	49	244	171	11
2. l'Eixample	2.149	995	72	343	59	55	387	235	3
3. Extramurs	2.715	987	100	267	56	78	738	487	2
4. Campanar	2.132	732	167	363	21	59	442	347	1
5. la Saïdia	3.129	930	249	570	17	97	876	389	1
6. el Pla del Real	1.270	608	41	103	22	38	245	212	1
7. l'Olivereta	4.044	895	236	658	11	103	991	1.149	1
8. Patraix	2.537	698	166	401	18	72	628	554	0
9. Jesús	3.697	769	150	779	16	123	860	997	3
10. Quatre Carreres	4.944	1.506	167	742	41	159	1.334	992	3
11. Pobles Marítims	4.209	2.127	186	600	45	95	583	571	2
12. Camins al Grau	4.913	1.545	194	589	78	93	953	1.451	10
13. Algirós	2.054	641	66	241	27	61	508	509	1
14. Benimaclet	1.702	595	44	271	16	81	413	281	1
15. Rascanya	4.493	938	210	1.261	12	107	1.198	766	1
16. Benicalap	2.977	701	123	711	14	80	763	585	0
17. Pobles del Nord	212	109	22	49	4	4	18	5	1
18. Pobles de l'Oest	746	297	69	135	3	15	162	65	0
19. Pobles del Sud	1.046	589	32	156	7	11	148	103	0

Fuente: Padrón Municipal de Habitantes a 1 de enero de 2016.

Font: Padró Municipal d'Habitants a 1 de gener de 2016

4.13. Población extranjera según nacionalidad, por continentes. Mujeres**4.13. Població estrangera segons nacionalitat, per continents. Dones**

	Total	Resto UE(28)	Europa No UE(28)	África	América del Norte	América Central	América del Sur	Asia	Oceanía y Otros
Valencia / València	46.176	16.147	3.300	4.248	651	2.511	13.575	5.709	35
1. Ciutat Vella	1.995	1.101	119	102	81	78	343	163	8
2. l'Eixample	2.057	929	117	122	72	87	508	221	1
3. Extramurs	2.658	941	139	78	58	144	925	372	1
4. Campanar	2.177	753	240	198	36	126	536	288	0
5. la Saïdia	3.069	965	298	262	29	217	1.032	264	2
6. el Pla del Real	1.366	660	78	58	21	59	309	181	0
7. l'Olivereta	3.394	880	282	392	25	227	1.144	442	2
8. Patraix	2.445	706	213	242	18	143	788	335	0
9. Jesús	2.904	789	205	325	22	194	957	412	0
10. Quatre Carreres	4.598	1.410	261	324	56	345	1.551	642	9
11. Poblets Marítims	3.607	1.886	267	331	29	113	679	300	2
12. Camins al Grau	4.272	1.422	304	314	91	147	1.211	775	8
13. Algirós	1.902	690	94	131	30	86	555	314	2
14. Benimaclet	1.724	630	82	133	26	153	491	209	0
15. Rascanya	3.466	864	280	588	18	152	1.205	359	0
16. Benicalap	2.738	690	196	418	25	167	902	340	0
17. Pobles del Nord	215	108	16	31	3	11	45	1	0
18. Pobles de l'Oest	771	272	74	122	7	40	207	49	0
19. Pobles del Sud	818	451	35	77	4	22	187	42	0

Fuente: Padrón Municipal de Habitantes a 1 de enero de 2016.

Font: Padró Municipal d'Habitants a 1 de gener de 2016

4.14. Población extranjera según nacionalidad, por países. Total**4.14. Població estrangera segons nacionalitat, per països. Total**

	Total	Rumanía	Italia	Bolivia	China	Ecuador	Pakistán	Colombia	Bulgaria	Marruecos	Francia	Ucrania	Nigeria	Resto
Valencia / València	97.081	12.483	6.754	6.736	6.273	5.794	5.539	4.738	3.338	3.063	2.418	2.381	2.318	35.246
1. Ciutat Vella	3.931	287	706	102	179	35	32	102	82	65	311	50	42	1.938
2. l'Eixample	4.206	247	546	311	286	204	46	86	121	162	286	62	10	1.839
3. Extramurs	5.373	424	487	778	611	195	107	228	167	77	248	88	34	1.929
4. Campanar	4.309	508	325	215	312	166	89	220	148	132	126	144	130	1.794
5. la Saïdia	6.198	634	432	557	323	524	139	346	238	183	121	295	117	2.289
6. el Pla del Real	2.636	231	439	150	215	52	78	135	84	84	100	50	7	1.011
7. l'Olivereta	7.438	957	250	718	458	512	908	328	196	293	59	188	216	2.355
8. Patraix	4.982	552	268	383	386	259	346	266	207	143	67	120	135	1.850
9. Jesús	6.601	791	226	500	399	440	862	373	258	159	47	120	128	2.298
10. Quatre Carreres	9.542	1.151	566	755	844	836	538	509	429	267	170	163	151	3.163
11. Pobles Marítims	7.816	2.424	478	293	285	173	359	313	326	239	202	227	162	2.335
12. Camins al Grau	9.185	1.037	641	463	602	300	980	565	361	253	201	229	146	3.407
13. Algirós	3.956	281	427	205	363	163	266	257	106	203	122	61	38	1.464
14. Benimaclet	3.426	341	400	232	326	209	76	145	36	112	111	51	38	1.349
15. Rascanya	7.959	857	229	588	252	1.114	423	303	214	331	100	277	430	2.841
16. Benicalap	5.715	696	165	321	334	466	180	395	184	171	56	146	385	2.216
17. Pobles del Nord	427	51	26	14	0	9	0	9	7	17	35	22	5	232
18. Pobles de l'Oest	1.517	348	64	93	59	55	14	96	60	99	9	56	88	476
19. Pobles del Sud	1.864	666	79	58	39	82	96	62	114	73	47	32	56	460

Fuente: Padrón Municipal de Habitantes a 1 de enero de 2016.

Font: Padró Municipal d'Habitants a 1 de gener de 2016

4.14. Población extranjera según nacionalidad, por países. Varones**4.14. Població estrangera segons nacionalitat, per països. Homes**

	Total	Rumanía	Pakistán	Italia	China	Ecuador	Bolivia	Colombia	Marruecos	Bulgaria	India	Argelia	Nigeria	Resto
Total	50.905	6.191	4.316	3.868	3.234	3.216	2.720	2.259	1.761	1.600	1.473	1.445	1.417	17.405
1. Ciutat Vella	1.936	120	26	380	93	17	32	47	28	28	11	27	17	1.110
2. l'Eixample	2.149	114	33	327	140	115	114	38	104	53	24	78	5	1.004
3. Extramurs	2.715	210	73	282	329	112	326	110	50	87	54	33	24	1.025
4. Campanar	2.132	229	62	184	159	93	89	100	80	67	74	40	85	870
5. la Saïdia	3.129	283	112	248	156	280	232	162	116	117	90	110	76	1.147
6. el Pla del Real	1.270	92	56	246	110	32	47	65	55	39	8	21	6	493
7. l'Olivereta	4.044	471	767	139	234	298	296	160	165	95	108	78	135	1.098
8. Patraix	2.537	262	250	161	208	141	161	121	74	101	60	44	81	873
9. Jesús	3.697	377	701	132	201	264	200	175	82	127	66	93	77	1.202
10. Quatre Carreres	4.944	578	382	329	447	471	282	245	149	216	75	106	90	1.574
11. Pobles Marítims	4.209	1.298	278	288	146	84	126	155	128	160	91	129	85	1.241
12. Camins al Grau	4.913	478	757	384	316	163	184	251	145	178	194	123	77	1.663
13. Algirós	2.054	138	213	225	182	88	92	131	127	43	40	41	16	718
14. Benimaclet	1.702	169	61	213	166	108	89	71	65	13	14	108	21	604
15. Rascanya	4.493	437	320	139	123	630	249	153	192	104	291	264	269	1.322
16. Benicalap	2.977	358	137	89	175	244	139	200	96	80	246	83	264	866
17. Pobles del Nord	212	27	0	13	0	6	1	2	11	5	3	28	2	114
18. Pobles de l'Oest	746	171	11	36	30	25	40	46	51	33	19	16	49	219
19. Pobles del Sud	1.046	379	77	53	19	45	21	27	43	54	5	23	38	262

Fuente: Padrón Municipal de Habitantes a 1 de enero de 2016.

Font: Padró Municipal d'Habitants a 1 de gener de 2016

4.14. Población extranjera según nacionalidad, por países. Mujeres

4.14. Població estrangera segons nacionalitat, per països. Dones

	Total	Rumanía	Bolivia	China	Italia	Ecuador	Colombia	Bulgaria	Ucrania	Honduras	Marruecos	Pakistán	Francia	Resto
Total	46.176	6.292	4.016	3.039	2.886	2.578	2.479	1.738	1.370	1.324	1.302	1.223	1.219	16.710
1. Ciutat Vella	1.995	167	70	86	326	18	55	54	35	38	37	6	155	948
2. l'Eixample	2.057	133	197	146	219	89	48	68	42	46	58	13	149	849
3. Extramurs	2.658	214	452	282	205	83	118	80	57	82	27	34	141	883
4. Campanar	2.177	279	126	153	141	73	120	81	91	71	52	27	58	905
5. la Saïdia	3.069	351	325	167	184	244	184	121	148	123	67	27	64	1.064
6. el Pla del Real	1.366	139	103	105	193	20	70	45	30	19	29	22	54	537
7. l'Olivereta	3.394	486	422	224	111	214	168	101	94	117	128	141	28	1.160
8. Patraix	2.445	290	222	178	107	118	145	106	72	74	69	96	36	932
9. Jesús	2.904	414	300	198	94	176	198	131	73	88	77	161	27	967
10. Quatre Carreres	4.598	573	473	397	237	365	264	213	91	212	118	156	77	1.422
11. Pobles Marítims	3.607	1.126	167	139	190	89	158	166	135	37	111	81	96	1.112
12. Camins al Grau	4.272	559	279	286	257	137	314	183	129	68	108	223	87	1.642
13. Algirós	1.902	143	113	181	202	75	126	63	36	25	76	53	70	739
14. Benimaclet	1.724	172	143	160	187	101	74	23	34	97	47	15	66	605
15. Rascanya	3.466	420	339	129	90	484	150	110	161	90	139	103	44	1.207
16. Benicalap	2.738	338	182	159	76	222	195	104	86	106	75	43	26	1.126
17. Pobles del Nord	215	24	13	0	13	3	7	2	7	7	6	0	18	115
18. Pobles de l'Oest	771	177	53	29	28	30	50	27	30	16	48	3	3	277
19. Pobles del Sud	818	287	37	20	26	37	35	60	19	8	30	19	20	220

Fuente: Padrón Municipal de Habitantes a 1 de enero de 2016.

Font: Padró Municipal d'Habitants a 1 de gener de 2016

4.15. Población de nacionalidad extranjera de 18 y más años según titulación. Total**4.15. Població de nacionalitat estrangera de 18 i més anys segons titulació. Total**

	Total	No sabe leer ni escribir	Titulación inferior a graduado escolar	Graduado escolar o equivalente	Bachiller, Formación Profesional de Segundo Grado o Títulos equivalentes o superiores
Total	82.269	213	20.062	32.489	29.505
1. Ciutat Vella	3.572	2	475	975	2.120
2. l'Eixample	3.710	7	529	1.214	1.960
3. Extramurs	4.713	10	931	1.778	1.994
4. Campanar	3.578	10	776	1.419	1.373
5. la Saïdia	5.316	15	1.175	2.166	1.960
6. el Pla del Real	2.335	9	333	631	1.362
7. l'Olivereta	6.242	15	1.795	2.930	1.502
8. Patraix	4.179	10	1.007	1.757	1.405
9. Jesús	5.565	20	1.688	2.377	1.480
10. Quatre Carreres	8.012	28	1.700	3.696	2.588
11. Poblats Marítims	6.333	11	2.261	2.093	1.968
12. Camins al Grau	7.732	17	2.106	2.844	2.765
13. Algirós	3.494	10	632	1.034	1.818
14. Benimaclet	3.009	10	675	1.013	1.311
15. Rascanya	6.644	16	1.917	3.001	1.710
16. Benicalap	4.686	15	1.264	2.125	1.282
17. Pobles del Nord	343	1	52	144	146
18. Pobles de l'Oest	1.265	2	327	559	377
19. Pobles del Sud	1.541	5	419	733	384

Fuente: Padrón Municipal de Habitantes a 1 de enero de 2016.

Font: Padró Municipal d'Habitants a 1 de gener de 2016

4.15. Población de nacionalidad extranjera según titulación. Varones**4.15. Població de nacionalitat estrangera segons titulació. Homes**

	Total	No sabe leer ni escribir	Titulación inferior a graduado escolar	Graduado escolar o equivalente	Bachiller, Formación Profesional de Segundo Grado o Títulos equivalentes o superiores
Total	43.220	136	12.090	16.975	14.019
1. Ciutat Vella	1.760	1	284	479	996
2. l'Eixample	1.900	6	309	600	985
3. Extramurs	2.372	6	532	921	913
4. Campanar	1.762	6	446	681	629
5. la Saïdia	2.665	13	674	1.087	891
6. el Pla del Real	1.112	4	165	294	649
7. l'Olivereta	3.419	10	1.135	1.591	683
8. Patraix	2.113	8	546	913	646
9. Jesús	3.161	15	1.108	1.341	697
10. Quatre Carreres	4.153	16	1.026	1.893	1.218
11. Poblats Marítims	3.425	8	1.319	1.161	937
12. Camins al Grau	4.170	12	1.321	1.461	1.376
13. Algirós	1.813	6	385	528	894
14. Benimaclet	1.481	5	382	488	606
15. Rascanya	3.804	7	1.258	1.665	874
16. Benicalap	2.452	10	745	1.109	588
17. Pobles del Nord	170	1	29	73	67
18. Pobles de l'Oest	624	0	174	285	165
19. Pobles del Sud	864	2	252	405	205

Fuente: Padrón Municipal de Habitantes a 1 de enero de 2016.

Font: Padró Municipal d'Habitants a 1 de gener de 2016

4.15. Población de nacionalidad extranjera según titulación. Mujeres**4.15. Població de nacionalitat estrangera segons titulació. Dones**

	Total	No sabe leer ni escribir	Titulación inferior a graduado escolar	Graduado escolar o equivalente	Bachiller, Formación Profesional de Segundo Grado o Títulos equivalentes o superiores
Total	39.049	77	7.972	15.514	15.486
1. Ciutat Vella	1.812	1	191	496	1.124
2. l'Eixample	1.810	1	220	614	975
3. Extramurs	2.341	4	399	857	1.081
4. Campanar	1.816	4	330	738	744
5. la Saïdia	2.651	2	501	1.079	1.069
6. el Pla del Real	1.223	5	168	337	713
7. l'Olivereta	2.823	5	660	1.339	819
8. Patraix	2.066	2	461	844	759
9. Jesús	2.404	5	580	1.036	783
10. Quatre Carreres	3.859	12	674	1.803	1.370
11. Poblats Marítims	2.908	3	942	932	1.031
12. Camins al Grau	3.562	5	785	1.383	1.389
13. Algirós	1.681	4	247	506	924
14. Benimaclet	1.528	5	293	525	705
15. Rascanya	2.840	9	659	1.336	836
16. Benicalap	2.234	5	519	1.016	694
17. Pobles del Nord	173	0	23	71	79
18. Pobles de l'Oest	641	2	153	274	212
19. Pobles del Sud	677	3	167	328	179

Fuente: Padrón Municipal de Habitantes a 1 de enero de 2016.

Font: Padró Municipal d'Habitants a 1 de gener de 2016

4.16. Población en viviendas colectivas según edad. Total

4.16. Població en habitatges col·lectius segons edat. Total

	Total	0-15	16-64	65 y más
Total	4.218	283	2.274	1.661
1. Ciutat Vella	836	54	455	327
2. l'Eixample	167	3	86	78
3. Extramurs	577	61	407	109
4. Campanar	282	65	138	79
5. la Saïdia	717	12	271	434
6. el Pla del Real	116	0	71	45
7. l'Olivereta	268	33	85	150
8. Patraix	101	6	86	9
9. Jesús	86	9	57	20
10. Quatre Carreres	80	4	38	38
11. Poblats Marítims	284	15	196	73
12. Camins al Grau	188	6	96	86
13. Algirós	133	2	121	10
14. Benimaclet	129	2	96	31
15. Rascanya	47	8	27	12
16. Benicalap	69	2	17	50
17. Pobles del Nord	75	0	3	72
18. Pobles de l'Oest	35	0	7	28
19. Pobles del Sud	28	1	17	10

Fuente: Padrón Municipal de Habitantes a 1 de enero de 2016.
Font: Padró Municipal d'Habitants a 1 de gener de 2016

4.16. Población en viviendas colectivas según edad y sexo

4.16 Població a habitatges col·lectius segons edat i sexe

	Total Varones	Varones			Total Mujeres	Mujeres		
		0-15	16-64	65 y más		0-15	16-64	65 y más
Total	1.924	144	1.339	441	2.294	139	935	1.220
1. Ciutat Vella	337	19	215	103	499	35	240	224
2. l'Eixample	77	2	44	31	90	1	42	47
3. Extramurs	383	36	295	52	194	25	112	57
4. Campanar	136	37	68	31	146	28	70	48
5. la Saïdia	305	7	188	110	412	5	83	324
6. el Pla del Real	60	0	42	18	56	0	29	27
7. l'Olivereta	61	20	30	11	207	13	55	139
8. Patraix	58	1	55	2	43	5	31	7
9. Jesús	56	5	43	8	30	4	14	12
10. Quatre Carreres	40	4	25	11	40	0	13	27
11. Poblats Marítims	169	3	137	29	115	12	59	44
12. Camins al Grau	65	3	58	4	123	3	38	82
13. Algirós	82	0	74	8	51	2	47	2
14. Benimaclet	26	1	21	4	103	1	75	27
15. Rascanya	28	5	20	3	19	3	7	9
16. Benicalap	28	1	13	14	41	1	4	36
17. Pobles del Nord	0	0	0	0	75	0	3	72
18. Pobles de l'Oest	2	0	2	0	33	0	5	28
19. Pobles del Sud	11	0	9	2	17	1	8	8

Fuente: Padrón Municipal de Habitantes a 1 de enero de 2016.
Font: Padró Municipal d'Habitants a 1 de gener de 2016

5. Clasificaciones de la población de los barrios

5. Classificacions de la població dels barris

5.1. Población según edad en tres grupos

5.1. Població segons edat en tres grups

		Total	0-15	16-64	65 y más
Valencia / València		791.632	116.714	515.581	159.337
1. Ciutat Vella	1.1. la Seu	2.922	380	1.971	571
	1.2. la Xerea	3.879	517	2.445	917
	1.3. el Carme	6.404	757	4.345	1.302
	1.4. el Pilar	4.628	568	3.202	858
	1.5. el Mercat	3.555	440	2.451	664
	1.6. Sant Francesc	5.381	660	3.294	1.427
2. l'Eixample	2.1. Russafa	23.921	3.293	15.517	5.111
	2.2. el Pla del Remei	6.861	999	4.098	1.764
	2.3. Gran Via	11.624	1.825	6.914	2.885
3. Extramurs	3.1. el Botànic	6.566	875	4.326	1.365
	3.2. la Roqueta	4.451	544	2.930	977
	3.3. la Petxina	15.042	2.211	9.374	3.457
	3.4. Arrancapins	22.228	2.993	13.828	5.407
4. Campanar	4.1. Campanar	11.662	1.461	7.523	2.678
	4.2. les Tendetes	5.193	549	3.390	1.254
	4.3. el Calvari	4.804	562	3.026	1.216
	4.4. Sant Pau	15.903	3.664	10.288	1.951
5. la Saïdia	5.1. Marxalenes	10.520	1.279	6.546	2.695
	5.2. Morvedre	10.388	1.341	6.493	2.554
	5.3. Trinitat	7.842	928	4.891	2.023
	5.4. Tormos	8.354	1.254	5.487	1.613
	5.5. Sant Antoni	9.714	1.389	6.382	1.943
6. el Pla del Real	6.1. Exposició	6.676	1.005	3.993	1.678
	6.2. Mestalla	14.456	2.171	9.300	2.985
	6.3. Jaume Roig	6.402	1.042	3.780	1.580
	6.4. Ciutat Universitària	2.582	374	1.562	646
7. l'Olivereta	7.1. Nou Moles	25.991	3.339	16.539	6.113
	7.2. Soternes	4.985	728	3.122	1.135
	7.3. Tres Forques	8.687	1.131	5.429	2.127
	7.4. la Font Santa	3.512	578	2.261	673
	7.5. la Llum	5.046	726	3.370	950
8. Patraix	8.1. Patraix	24.581	3.374	15.786	5.421
	8.2. Sant Isidre	9.906	1.634	6.937	1.335
	8.3. Vara de Quart	10.390	1.231	6.923	2.236

		Total	0-15	16-64	65 y más
8. Patraix	8.4. Safranar	9.106	1.563	6.142	1.401
	8.5. Favara	3.590	531	2.472	587
9. Jesús	9.1. la Raiosa	15.370	2.137	9.986	3.247
	9.2. l'Hort de Senabre	17.121	2.404	11.493	3.224
	9.3. la Creu Coberta	6.104	736	4.270	1.098
	9.4. Sant Marcel·lí	9.971	1.312	6.480	2.179
	9.5. Camí Real	3.695	710	2.531	454
10. Quatre Carreres	10.1. Mont-Olivet	19.568	2.664	12.252	4.652
	10.2. en Corts	12.119	1.724	7.900	2.495
	10.3. Malilla	21.965	3.420	14.402	4.143
	10.4. Fonteta de Sant Lluís	2.807	422	1.811	574
	10.5. na Rovella	7.957	1.126	5.061	1.770
	10.6. la Punta	2.622	413	1.730	479
	10.7. Ciutat de les Arts i de les Ciències	6.626	1.351	4.632	643
11. Poblat Marítims	11.1. el Grau	9.502	1.555	6.455	1.492
	11.2. el Cabanyal- el Canyamelar	20.493	3.211	13.013	4.269
	11.3. la Malva-rosa	13.430	1.850	8.897	2.683
	11.4. Beteró	8.131	1.239	5.542	1.350
	11.5. Natzaret	6.034	956	3.889	1.189
12. Camins al Grau	12.1. Aiora	25.079	3.783	16.722	4.574
	12.2. Albors	8.671	1.168	5.636	1.867
	12.3. la Creu del Grau	14.907	2.295	9.946	2.666
	12.4. Camí Fondo	4.478	628	2.991	859
	12.5. Penya-roja	11.984	2.955	7.811	1.218
13. Algirós	13.1. l'Illa Perduda	8.759	1.169	5.664	1.926
	13.2. Ciutat Jardí	11.949	1.179	7.989	2.781
	13.3. l'Amistat	7.252	840	4.753	1.659
	13.4. la Bega Baixa	5.709	743	3.665	1.301
	13.5. la Carrasca	3.522	478	2.444	600
14. Benimaclet	14.1. Benimaclet	23.696	2.922	15.844	4.930
	14.2. Camí de Vera	5.400	649	3.876	875
15. Rascanya	15.1. Orriols	16.099	2.385	10.476	3.238
	15.2. Torrefiel	25.961	3.959	17.115	4.887
	15.3. Sant Llorenç	10.689	2.593	7.101	995
16. Benicalap	16.1. Benicalap	39.635	6.593	26.268	6.774
	16.2. Ciutat Fallera	5.825	884	3.860	1.081
17. Pobles del Nord	17.1. Benifaraig	1.004	154	656	194
	17.2. Poble Nou	860	101	545	214
	17.3. Carpesa	1.230	150	803	277
	17.4. Cases de Bàrcena	344	38	218	88

		Total	0-15	16-64	65 y más
17. Pobles del Nord	17.5. Mauella	47	3	28	16
	17.6. Massarrojos	2.324	509	1.469	346
	17.7. Borbotó	720	114	430	176
18. Pobles de l'Oest	18.1. Benimàmet	12.891	2.137	8.481	2.273
	18.2. Beniferri	1.102	192	794	116
19. Pobles del Sud	19.1. el Forn d'Alcedo	1.215	161	780	274
	19.2. el Castellar-l'Oliverar	6.881	1.054	4.402	1.425
	19.3. Pinedo	2.607	355	1.708	544
	19.4. el Saler	1.704	295	1.140	269
	19.5. el Palmar	769	80	454	235
	19.6. el Perellonet	1.430	225	990	215
	19.7. la Torre	4.643	638	3.090	915
	19.8. Faitanar	979	139	751	89

Fuente: Padrón Municipal de Habitantes a 1 de enero de 2016. Font: Padró Municipal d'Habitants a 1 de gener de 2016

5.1. Población según edad en tres grupos. Varones**5.1. Població segons edat en tres grups. Homes**

		Total	0-15	16-64	65 y más
Valencia / València		378.282	59.854	254.378	64.050
1. Ciutat Vella	1.1. la Seu	1.389	195	973	221
	1.2. la Xerea	1.840	275	1.211	354
	1.3. el Carme	3.080	389	2.223	468
	1.4. el Pilar	2.203	280	1.589	334
	1.5. el Mercat	1.778	238	1.272	268
	1.6. Sant Francesc	2.445	342	1.586	517
2. l'Eixample	2.1. Russafa	11.095	1.656	7.583	1.856
	2.2. el Pla del Remei	3.104	508	1.913	683
	2.3. Gran Via	5.318	961	3.314	1.043
3. Extramurs	3.1. el Botànic	3.182	452	2.214	516
	3.2. la Roqueta	2.100	285	1.473	342
	3.3. la Petxina	6.784	1.108	4.442	1.234
	3.4. Arrancapins	10.032	1.522	6.539	1.971
4. Campanar	4.1. Campanar	5.402	732	3.531	1.139
	4.2. les Tendetes	2.432	289	1.614	529
	4.3. el Calvari	2.310	298	1.548	464
	4.4. Sant Pau	7.763	1.838	5.001	924
5. la Saïdia	5.1. Marxalenes	4.770	625	3.086	1.059
	5.2. Morvedre	4.794	709	3.171	914
	5.3. Trinitat	3.571	479	2.338	754
	5.4. Tormos	4.046	669	2.745	632
	5.5. Sant Antoni	4.613	696	3.143	774
6. el Pla del Real	6.1. Exposició	3.060	507	1.865	688
	6.2. Mestalla	6.719	1.081	4.456	1.182
	6.3. Jaume Roig	2.908	506	1.771	631
	6.4. Ciutat Universitària	1.166	182	726	258
7. l'Olivereta	7.1. Nou Moles	12.144	1.704	8.079	2.361
	7.2. Soternes	2.348	364	1.531	453
	7.3. Tres Forques	4.224	583	2.867	774
	7.4. la Font Santa	1.781	290	1.214	277
	7.5. la Llum	2.433	384	1.627	422
8. Patraix	8.1. Patraix	11.473	1.746	7.619	2.108
	8.2. Sant Isidre	4.848	870	3.386	592
	8.3. Vara de Quart	4.863	598	3.269	996
	8.4. Safranar	4.375	812	2.962	601
	8.5. Favara	1.784	272	1.264	248
9. Jesús	9.1. la Raiosa	7.398	1.092	5.057	1.249

		Total	0-15	16-64	65 y más
9. Jesús	9.2. l'Hort de Senabre	8.426	1.218	5.850	1.358
	9.3. la Creu Coberta	2.967	370	2.123	474
	9.4. Sant Marcel·lí	4.878	709	3.247	922
	9.5. Camí Real	1.882	359	1.303	220
10. Quatre Carreres	10.1. Mont-Olivet	9.227	1.400	6.045	1.782
	10.2. en Corts	5.927	931	4.014	982
	10.3. Malilla	10.539	1.756	6.967	1.816
	10.4. Fonteta de Sant Lluís	1.401	228	934	239
	10.5. na Rovella	3.904	588	2.663	653
	10.6. la Punta	1.294	200	891	203
	10.7. Ciutat de les Arts i de les Ciències	3.257	689	2.279	289
11. Poblat Marítims	11.1. el Grau	4.673	820	3.260	593
	11.2. el Cabanyal- el Canyamelar	9.858	1.668	6.608	1.582
	11.3. la Malva-rosa	6.577	963	4.483	1.131
	11.4. Beteró	3.901	630	2.704	567
	11.5. Natzaret	3.026	509	2.037	480
12. Camins al Grau	12.1. Aiora	12.137	1.995	8.321	1.821
	12.2. Albors	4.067	577	2.781	709
	12.3. la Creu del Grau	7.289	1.203	5.020	1.066
	12.4. Camí Fondo	2.154	311	1.498	345
	12.5. Penya-roja	5.950	1.501	3.835	614
13. Algirós	13.1. l'Illa Perduda	4.188	635	2.744	809
	13.2. Ciutat Jardí	5.663	605	3.848	1.210
	13.3. l'Amistat	3.515	429	2.419	667
	13.4. la Bega Baixa	2.682	391	1.759	532
	13.5. la Carrasca	1.671	235	1.184	252
14. Benimaclet	14.1. Benimaclet	11.014	1.454	7.577	1.983
	14.2. Camí de Vera	2.585	323	1.866	396
15. Rascanya	15.1. Orriols	8.096	1.221	5.571	1.304
	15.2. Torrefiel	12.614	1.979	8.552	2.083
	15.3. Sant Llorenç	5.183	1.300	3.427	456
16. Benicalap	16.1. Benicalap	19.213	3.427	12.911	2.875
	16.2. Ciutat Fallera	2.882	447	1.972	463
17. Pobles del Nord	17.1. Benifaraig	473	75	324	74
	17.2. Poble Nou	428	56	283	89
	17.3. Carpesa	591	83	391	117
	17.4. Cases de Bàrcena	180	18	124	38
	17.5. Mauella	27	2	18	7
	17.6. Massarrojos	1.090	253	708	129
	17.7. Borbotó	360	59	222	79

		Total	0-15	16-64	65 y más
18. Pobles de l'Oest	18.1. Benimàmet	6.280	1.096	4.230	954
	18.2. Beniferri	547	96	390	61
19. Pobles del Sud	19.1. el Forn d'Alcedo	607	88	408	111
	19.2. el Castellar-l'Oliverar	3.389	541	2.210	638
	19.3. Pinedo	1.270	156	873	241
	19.4. el Saler	903	169	587	147
	19.5. el Palmar	372	35	228	109
	19.6. el Perellonet	722	112	506	104
	19.7. la Torre	2.315	328	1.586	401
	19.8. Faitanar	513	79	395	39

Fuente: Padrón Municipal de Habitantes a 1 de enero de 2016.

Font: Padró Municipal d'Habitants a 1 de gener de 2016

5.1. Población según edad en tres grupos. Mujeres

5.1. Població segons edat en tres grups. Dones

		Total	0-15	16-64	65 y más
Valencia / València		413.350	56.860	261.203	95.287
1. Ciutat Vella	1.1. la Seu	1.533	185	998	350
	1.2. la Xerea	2.039	242	1.234	563
	1.3. el Carme	3.324	368	2.122	834
	1.4. el Pilar	2.425	288	1.613	524
	1.5. el Mercat	1.777	202	1.179	396
	1.6. Sant Francesc	2.936	318	1.708	910
2. l'Eixample	2.1. Russafa	12.826	1.637	7.934	3.255
	2.2. el Pla del Remei	3.757	491	2.185	1.081
	2.3. Gran Via	6.306	864	3.600	1.842
3. Extramurs	3.1. el Botànic	3.384	423	2.112	849
	3.2. la Roqueta	2.351	259	1.457	635
	3.3. la Petxina	8.258	1.103	4.932	2.223
	3.4. Arrancapins	12.196	1.471	7.289	3.436
4. Campanar	4.1. Campanar	6.260	729	3.992	1.539
	4.2. les Tendetes	2.761	260	1.776	725
	4.3. el Calvari	2.494	264	1.478	752
	4.4. Sant Pau	8.140	1.826	5.287	1.027
5. la Saïdia	5.1. Marxalenes	5.750	654	3.460	1.636
	5.2. Morvedre	5.594	632	3.322	1.640
	5.3. Trinitat	4.271	449	2.553	1.269
	5.4. Tormos	4.308	585	2.742	981
	5.5. Sant Antoni	5.101	693	3.239	1.169
6. el Pla del Real	6.1. Exposició	3.616	498	2.128	990
	6.2. Mestalla	7.737	1.090	4.844	1.803
	6.3. Jaume Roig	3.494	536	2.009	949
	6.4. Ciutat Universitària	1.416	192	836	388
7. l'Olivereta	7.1. Nou Moles	13.847	1.635	8.460	3.752
	7.2. Soternes	2.637	364	1.591	682
	7.3. Tres Forques	4.463	548	2.562	1.353
	7.4. la Font Santa	1.731	288	1.047	396
	7.5. la Llum	2.613	342	1.743	528
8. Patraix	8.1. Patraix	13.108	1.628	8.167	3.313
	8.2. Sant Isidre	5.058	764	3.551	743
	8.3. Vara de Quart	5.527	633	3.654	1.240
	8.4. Safranar	4.731	751	3.180	800
	8.5. Favara	1.806	259	1.208	339
9. Jesús	9.1. la Raiosa	7.972	1.045	4.929	1.998

		Total	0-15	16-64	65 y más
9. Jesús	9.2. l'Hort de Senabre	8.695	1.186	5.643	1.866
	9.3. la Creu Coberta	3.137	366	2.147	624
	9.4. Sant Marcel·lí	5.093	603	3.233	1.257
	9.5. Camí Real	1.813	351	1.228	234
10. Quatre Carreres	10.1. Mont-Olivet	10.341	1.264	6.207	2.870
	10.2. en Corts	6.192	793	3.886	1.513
	10.3. Malilla	11.426	1.664	7.435	2.327
	10.4. Fonteta de Sant Lluís	1.406	194	877	335
	10.5. na Rovella	4.053	538	2.398	1.117
	10.6. la Punta	1.328	213	839	276
	10.7. Ciutat de les Arts i de les Ciències	3.369	662	2.353	354
11. Poblat Marítims	11.1. el Grau	4.829	735	3.195	899
	11.2. el Cabanyal- el Canyamelar	10.635	1.543	6.405	2.687
	11.3. la Malva-rosa	6.853	887	4.414	1.552
	11.4. Beteró	4.230	609	2.838	783
	11.5. Natzaret	3.008	447	1.852	709
12. Camins al Grau	12.1. Aiora	12.942	1.788	8.401	2.753
	12.2. Albors	4.604	591	2.855	1.158
	12.3. la Creu del Grau	7.618	1.092	4.926	1.600
	12.4. Camí Fondo	2.324	317	1.493	514
	12.5. Penya-roja	6.034	1.454	3.976	604
13. Algirós	13.1. l'Illa Perduda	4.571	534	2.920	1.117
	13.2. Ciutat Jardí	6.286	574	4.141	1.571
	13.3. l'Amistat	3.737	411	2.334	992
	13.4. la Bega Baixa	3.027	352	1.906	769
	13.5. la Carrasca	1.851	243	1.260	348
14. Benimaclet	14.1. Benimaclet	12.682	1.468	8.267	2.947
	14.2. Camí de Vera	2.815	326	2.010	479
15. Rascanya	15.1. Orriols	8.003	1.164	4.905	1.934
	15.2. Torrefiel	13.347	1.980	8.563	2.804
	15.3. Sant Llorenç	5.506	1.293	3.674	539
16. Benicalap	16.1. Benicalap	20.422	3.166	13.357	3.899
	16.2. Ciutat Fallera	2.943	437	1.888	618
17. Pobles del Nord	17.1. Benifaraig	531	79	332	120
	17.2. Poble Nou	432	45	262	125
	17.3. Carpesa	639	67	412	160
	17.4. Cases de Bàrcena	164	20	94	50
	17.5. Mauella	20	1	10	9
	17.6. Massarrojos	1.234	256	761	217
	17.7. Borbotó	360	55	208	97

		Total	0-15	16-64	65 y más
18. Pobles de l'Oest	18.1. Benimàmet	6.611	1.041	4.251	1.319
	18.2. Beniferri	555	96	404	55
19. Pobles del Sud	19.1. el Forn d'Alcedo	608	73	372	163
	19.2. el Castellar-l'Oliverar	3.492	513	2.192	787
	19.3. Pinedo	1.337	199	835	303
	19.4. el Saler	801	126	553	122
	19.5. el Palmar	397	45	226	126
	19.6. el Perellonet	708	113	484	111
	19.7. la Torre	2.328	310	1.504	514
	19.8. Faitanar	466	60	356	50

Fuente: Padrón Municipal de Habitantes a 1 de enero de 2016.

Font: Padró Municipal d'Habitants a 1 de gener de 2016

5.2. Edad media por barrio y sexo**5.2. Edat mitjana per barri i sexe**

		Total	Varones	Mujeres
Valencia / València		43,3	41,6	45,0
1. Ciutat Vella	1.1. la Seu	44,2	42,8	45,5
	1.2. la Xerea	45,1	42,7	47,6
	1.3. el Carme	44,2	41,8	46,5
	1.4. el Pilar	42,8	41,3	44,3
	1.5. el Mercat	43,0	41,1	45,0
	1.6. Sant Francesc	46,4	43,7	49,0
2. l'Eixample	2.1. Russafa	44,3	41,9	46,7
	2.2. el Pla del Remei	45,4	43,0	47,7
	2.3. Gran Via	44,9	41,9	48,0
3. Extramurs	3.1. el Botànic	44,1	42,1	46,1
	3.2. la Roqueta	44,7	41,9	47,6
	3.3. la Petxina	44,5	41,9	47,2
	3.4. Arrancapins	45,4	42,7	48,0
4. Campanar	4.1. Campanar	45,0	43,5	46,4
	4.2. les Tendetes	45,7	43,8	47,6
	4.3. el Calvari	46,0	43,4	48,7
	4.4. Sant Pau	37,3	36,7	38,0
5. la Saïdia	5.1. Marxalenes	45,7	44,0	47,5
	5.2. Morvedre	45,6	42,6	48,5
	5.3. Trinitat	45,7	43,2	48,2
	5.4. Tormos	42,6	40,4	44,8
	5.5. Sant Antoni	43,4	41,8	45,0
6. el Pla del Real	6.1. Exposició	44,1	42,1	46,1
	6.2. Mestalla	43,1	41,3	44,9
	6.3. Jaume Roig	43,7	41,9	45,4
	6.4. Ciutat Universitària	44,1	42,2	45,9
7. l'Olivereta	7.1. Nou Moles	45,1	43,0	47,2
	7.2. Soternes	44,0	42,3	45,8
	7.3. Tres Forques	45,8	43,0	48,6
	7.4. la Fontsanta	42,0	40,3	43,6
	7.5. la Llum	43,3	42,2	44,3
8. Patraix	8.1. Patraix	44,6	42,4	46,7
	8.2. Sant Isidre	40,3	39,0	41,7
	8.3. Vara de Quart	45,2	43,9	46,4
	8.4. Safranar	41,1	39,7	42,6
	8.5. Favara	41,8	40,3	43,2
9. Jesús	9.1. la Raiosa	43,9	41,8	45,9

		Total	Varones	Mujeres
9. Jesús	9.2. l'Hort de Senabre	43,1	41,4	44,7
	9.3. la Creu Coberta	43,7	42,3	45,0
	9.4. Sant Marcel·lí	44,7	42,9	46,5
	9.5. Camí Real	38,6	38,3	38,9
10. Quatre Carreres	10.1. Mont-Olivet	44,7	42,3	47,2
	10.2. en Corts	43,3	41,2	45,3
	10.3. Malilla	42,6	41,3	43,9
	10.4. Fonteta de Sant Lluís	43,2	41,2	45,1
	10.5. na Rovella	43,6	41,1	46,1
	10.6. la Punta	41,3	40,8	41,9
	10.7. Ciutat de les Arts i de les Ciències	37,8	37,1	38,5
11. Poblat Marítims	11.1. el Grau	40,9	39,2	42,6
	11.2. el Cabanyal- el Canyamelar	43,0	40,6	45,5
	11.3. la Malva-rosa	43,8	42,1	45,5
	11.4. Beteró	41,8	40,3	43,4
	11.5. Natzaret	42,3	40,4	44,2
12. Camins al Grau	12.1. Aiora	42,4	40,5	44,4
	12.2. Albors	43,9	41,9	45,9
	12.3. la Creu del Grau	42,2	40,4	44,1
	12.4. Camí Fondo	42,7	41,0	44,5
	12.5. Penya-roja	36,2	36,1	36,4
13. Algirós	13.1. l'Illa Perduda	44,7	42,5	46,8
	13.2. Ciutat Jardí	45,5	43,9	47,2
	13.3. l'Amistat	44,8	42,9	46,7
	13.4. la Bega Baixa	44,3	42,2	46,3
	13.5. la Carrasca	41,9	40,2	43,5
14. Benimaclet	14.1. Benimaclet	43,7	42,2	45,2
	14.2. Camí de Vera	42,9	41,7	44,2
15. Rascanya	15.1. Orriols	42,6	40,6	44,5
	15.2. Torrefiel	42,2	40,9	43,5
	15.3. Sant Llorenç	36,0	35,6	36,4
16. Benicalap	16.1. Benicalap	41,1	39,7	42,4
	16.2. Ciutat Fallera	41,9	40,6	43,2
17. Pobles del Nord	17.1. Benifaraig	43,8	41,4	46,2
	17.2. Poble Nou	45,3	43,4	47,3
	17.3. Carpesa	46,2	44,4	47,9
	17.4. Cases de Bàrcena	46,9	45,3	48,6
	17.5. Mauella	53,6	49,9	57,3
	17.6. Massarrojos	39,4	37,4	41,4
	17.7. Borbotó	44,2	42,5	45,9

		Total	Varones	Mujeres
18. Pobles de l'Oest	18.1. Benimàmet	41,6	40,2	42,9
	18.2. Beniferri	38,7	38,8	38,7
19. Pobles del Sud	19.1. el Forn d'Alcedo	45,2	43,3	47,2
	19.2. el Castellar-l'Oliverar	43,6	42,5	44,7
	19.3. Pinedo	43,7	43,1	44,4
	19.4. el Saler	41,5	40,7	42,4
	19.5. el Palmar	48,1	48,3	48,0
	19.6. el Perellonet	42,4	41,9	42,8
	19.7. la Torre	43,4	42,2	44,6
	19.8. Faitanar	36,7	36,4	36,9

Fuente: Padrón Municipal de Habitantes a 1 de enero de 2016.

Font: Padró Municipal d'Habitants a 1 de gener de 2016

5.3. Población según edad en grupos de cinco años

5.3. Població segons edat en grups de cinc anys

		Total	0-4	5-9	10-14	15-19	20-24	25-29	30-34	35-39	40-44	45-49	50-54	55-59	60-64	65-69	70-74	75-79	80-84	85-89	90 y más
Valencia / València		791.632	33.735	38.579	37.064	35.763	39.270	44.258	52.447	63.815	66.029	63.326	59.236	53.207	45.566	43.783	36.180	30.362	25.180	15.667	8.165
1. Ciutat Vella	1.1. la Seu	2.922	124	118	115	111	124	147	229	238	272	246	246	214	167	147	123	91	90	82	38
	1.2. la Xerea	3.879	147	160	168	175	184	231	269	258	271	321	303	260	215	223	200	164	156	95	79
	1.3. el Carne	6.404	248	292	187	177	225	382	579	702	676	525	418	376	315	310	282	229	217	166	98
	1.4. el Pilar	4.628	227	174	140	134	204	303	451	537	473	365	301	267	194	219	160	165	142	102	70
	1.5. el Mercat	3.555	160	118	132	116	183	274	294	332	338	282	276	195	191	190	149	97	110	69	49
	1.6. Sant Francesc	5.381	194	202	224	216	266	300	358	365	392	352	394	336	355	364	324	240	228	148	123
2. l'Eixample	2.1. Russafa	23.921	989	1.118	991	934	978	1.186	1.718	2.030	2.196	1.980	1.863	1.583	1.244	1.161	1.079	944	902	657	368
	2.2. el Pla del Remei	6.861	286	320	325	367	359	346	376	397	452	451	502	474	442	429	389	335	270	221	120
	2.3. Gran Via	11.624	492	593	627	520	530	577	615	763	853	824	880	749	716	692	613	485	523	369	203
3. Extramurs	3.1. el Botànic	6.566	271	285	272	249	275	357	480	558	627	566	502	427	332	328	304	261	216	154	102
	3.2. la Roqueta	4.451	161	189	158	162	197	300	327	367	370	392	325	311	215	237	174	174	176	149	67
	3.3. la Petxina	15.042	635	727	730	661	745	744	886	1.041	1.150	1.195	1.176	1.039	856	775	673	702	652	421	234
	3.4. Arrancapins	22.228	861	985	973	919	1.026	1.211	1.369	1.547	1.715	1.680	1.612	1.546	1.377	1.305	1.184	1.008	929	625	356
4. Campanar	4.1. Campanar	11.662	482	460	430	464	589	749	848	799	762	664	809	962	966	950	702	414	287	198	127
	4.2. les Tendetes	5.193	176	183	157	190	282	346	378	417	365	360	351	356	378	370	330	227	156	117	54
	4.3. el Calvari	4.804	182	193	159	161	218	271	358	419	394	362	339	309	223	224	245	300	247	144	56
	4.4. Sant Pau	15.903	1.144	1.332	1.032	692	555	679	1.136	1.513	1.782	1.432	993	860	802	770	530	299	181	111	60
5. la Saïdia	5.1. Marxalenes	10.520	359	425	415	464	482	590	675	830	814	724	744	658	645	725	623	569	417	236	125
	5.2. Morvedre	10.388	415	430	420	386	528	549	698	819	792	787	767	701	542	536	527	484	444	366	197
	5.3. Trinitat	7.842	294	330	267	272	400	498	570	638	629	538	464	455	464	492	410	423	331	222	145
	5.4. Tormos	8.354	332	411	422	441	462	462	477	623	757	760	675	560	359	402	353	330	283	158	87
	5.5. Sant Antoni	9.714	402	476	425	430	492	583	623	762	737	752	742	710	637	575	455	357	294	173	89
6. el Pla del Real	6.1. Exposició	6.676	317	337	286	327	412	386	400	467	378	453	429	423	383	465	417	297	256	151	92
	6.2. Mestalla	14.456	646	724	673	694	806	893	942	998	1.099	963	1.104	1.020	909	806	672	566	494	297	150
	6.3. Jaume Roig	6.402	269	348	354	347	386	364	359	395	407	406	441	362	384	406	408	301	206	155	104
	6.4. Ciutat Universitària	2.582	95	137	120	116	169	162	142	176	197	170	159	150	143	207	164	96	78	60	41
7. l'Olivereta	7.1. Nou Moles	25.991	963	1.075	1.071	1.183	1.294	1.347	1.642	1.930	2.177	2.138	2.044	1.716	1.298	1.358	1.331	1.321	1.106	684	313
	7.2. Soternes	4.985	208	253	232	186	224	268	297	442	464	386	354	283	253	270	287	215	207	110	46
	7.3. Tres Forques	8.687	325	385	346	359	366	425	553	731	767	738	614	516	435	407	416	405	434	298	167
	7.4. la Font Santa	3.512	167	175	200	156	173	201	293	289	275	292	254	201	163	178	137	122	122	82	32
	7.5. la Llum	5.046	183	229	265	259	310	280	283	306	357	426	459	402	337	274	210	181	153	97	35
8. Patraix	8.1. Patraix	24.581	878	1.057	1.206	1.174	1.214	1.268	1.390	1.782	1.949	1.993	2.095	1.753	1.401	1.309	1.249	1.033	899	630	301
	8.2. Sant Isidre	9.906	411	545	547	602	530	478	570	879	886	942	830	691	660	525	316	179	177	98	40
	8.3. Vara de Quart	10.390	377	368	392	485	541	653	692	698	576	676	836	919	941	801	534	348	288	164	101
	8.4. Safranar	9.106	377	539	538	453	430	477	601	649	830	818	700	675	618	466	335	252	178	111	59

		Total	0-4	5-9	10-14	15-19	20-24	25-29	30-34	35-39	40-44	45-49	50-54	55-59	60-64	65-69	70-74	75-79	80-84	85-89	90 y más
8. Patraix	8.5. Favara	3.590	145	175	183	182	164	192	224	307	362	348	312	222	187	180	128	121	89	50	19
9. Jesús	9.1. la Raiosa	15.370	639	711	644	615	713	832	1.023	1.298	1.420	1.312	1.192	955	769	791	694	725	531	328	178
	9.2. l'Hort de Senabre	17.121	658	817	771	803	943	958	1.088	1.364	1.364	1.298	1.423	1.318	1.092	987	757	640	461	262	117
	9.3. la Creu Coberta	6.104	214	235	233	291	356	423	420	458	388	441	508	597	442	348	226	218	147	98	61
	9.4. Sant Marcel·lí	9.971	355	409	446	443	478	540	628	772	817	759	748	738	659	657	443	410	331	228	110
	9.5. Camí Real	3.695	232	271	171	136	145	176	227	493	465	315	237	196	177	181	96	75	44	40	18
10. Quatre Carreres	10.1. Mont-Olivet	19.568	825	866	816	809	938	1.012	1.331	1.562	1.625	1.536	1.414	1.202	980	1.035	1.053	1.019	815	456	274
	10.2. en Corts	12.119	519	551	533	600	587	627	800	1.055	1.072	1.049	985	697	549	575	578	564	420	231	127
	10.3. Malilla	21.965	893	1.191	1.132	1.028	983	1.071	1.328	1.815	1.952	1.871	1.657	1.461	1.440	1.470	1.014	722	509	300	128
	10.4. Fonteta de Sant Lluís	2.807	103	136	147	142	148	134	154	230	262	246	176	186	169	200	126	102	74	47	25
	10.5. na Rovella	7.957	332	366	354	394	400	459	500	614	671	656	584	460	397	439	456	406	289	141	39
	10.6. la Punta	2.622	156	127	108	109	127	168	268	243	220	185	158	160	114	106	90	97	99	60	27
	10.7. Ciutat de les Arts i de les Ciències	6.626	353	430	479	371	318	343	434	517	632	705	600	479	322	231	158	133	64	34	23
11. Poblat Marítims	11.1. el Grau	9.502	461	541	469	429	477	512	684	866	887	848	717	582	537	436	313	296	243	125	79
	11.2. el Cabanyal-el Canyamellar	20.493	948	1.097	967	898	1.006	1.139	1.412	1.700	1.646	1.623	1.480	1.279	1.029	943	933	871	769	493	260
	11.3. la Malva-rosa	13.430	469	630	637	553	641	815	879	1.072	1.081	1.013	969	1.060	928	793	603	492	434	240	121
	11.4. Beteró	8.131	311	406	428	473	473	483	520	568	542	650	751	643	533	430	299	249	211	112	49
	11.5. Natzaret	6.034	267	333	294	289	308	370	429	472	524	454	419	371	315	318	292	216	198	113	52
12. Camins al Grau	12.1. Aiora	25.079	995	1.293	1.229	1.249	1.300	1.321	1.639	2.126	2.183	2.249	1.869	1.667	1.385	1.157	988	961	763	480	225
	12.2. Albors	8.671	329	360	388	420	457	515	570	683	665	652	685	571	509	508	452	348	291	163	105
	12.3. la Creu del Grau	14.907	653	756	749	635	681	828	1.026	1.210	1.450	1.401	1.087	973	792	710	666	555	395	217	123
	12.4. Camí Fondo	4.478	172	217	198	215	234	287	324	355	379	378	309	328	223	236	203	136	149	81	54
	12.5. Penya-roja	11.984	758	1.059	993	651	487	521	610	994	1.350	1.272	898	680	493	479	344	190	126	56	23
13. Algirós	13.1. l'Illa Perduda	8.759	337	381	370	370	446	488	518	658	678	635	716	675	561	594	411	330	325	163	103
	13.2. Ciutat Jardí	11.949	374	340	384	451	718	918	939	844	721	649	885	943	1.002	1.034	716	422	309	211	89
	13.3. l'Amistat	7.252	254	267	262	272	415	542	542	587	526	476	512	498	440	446	337	346	264	182	84
	13.4. la Bega Baixa	5.709	193	215	274	290	367	389	363	355	377	368	449	436	332	388	313	217	183	130	70
	13.5. la Carrasca	3.522	111	142	188	227	268	251	218	198	225	257	286	305	246	212	142	104	73	46	23
14. Benimaclet	14.1. Benimaclet	23.696	897	890	934	1.041	1.354	1.752	1.781	1.913	1.661	1.672	1.692	1.740	1.439	1.405	1.116	903	829	459	218
	14.2. Camí de Vera	5.400	184	200	204	317	364	345	352	394	328	379	459	530	469	359	175	134	112	66	29
15. Rascanya	15.1. Orriols	16.099	734	784	727	773	897	904	1.118	1.462	1.366	1.306	1.109	916	765	776	664	727	602	345	124
	15.2. Torreïel	25.961	1.214	1.315	1.208	1.165	1.327	1.544	1.753	2.229	2.210	2.118	1.819	1.681	1.491	1.403	1.183	955	741	403	202
	15.3. Sant Llorenç	10.689	727	952	767	638	412	419	571	916	1.377	1.069	821	584	441	370	258	189	92	58	28

		Total	0-4	5-9	10-14	15-19	20-24	25-29	30-34	35-39	40-44	45-49	50-54	55-59	60-64	65-69	70-74	75-79	80-84	85-89	90 y más
16. Benicalap	16.1. Benicalap	39.635	2.145	2.026	2.021	1.787	1.869	2.081	2.865	3.875	3.573	3.310	2.898	2.349	2.062	2.056	1.633	1.240	1.051	563	231
	16.2. Ciutat Fallera	5.825	236	270	311	312	319	346	404	466	484	515	405	349	327	332	262	204	142	90	51
17. Pobles del Nord	17.1. Benifaraig	1.004	36	61	47	40	43	51	68	86	74	65	84	86	69	35	43	37	45	26	8
	17.2. Poble Nou	860	25	39	31	35	48	61	40	70	79	54	62	50	52	70	53	39	25	17	10
	17.3. Carpesa	1.230	41	49	48	56	56	69	61	92	88	71	99	115	108	84	59	52	40	26	16
	17.4. Cases de Bàrcena	344	15	13	8	8	14	27	27	22	22	34	30	16	20	24	14	12	23	7	8
	17.5. Mauella	47	1		2	1	2	2	1	1	7	6	3	3	2	1	5	5	3	1	1
	17.6. Massarrojos	2.324	118	181	172	154	114	97	86	141	228	255	179	148	105	77	71	61	55	45	37
	17.7. Borbotó	720	32	33	44	26	34	37	50	45	54	62	39	57	31	58	39	37	22	12	8
18. Pobles de l'Oest	18.1. Benimàmet	12.891	576	693	713	570	624	736	870	1.149	1.145	1.047	941	869	685	696	538	435	346	183	75
	18.2. Beniferri	1.102	62	58	59	47	55	79	112	101	71	90	83	94	75	50	29	16	14	6	1
19. Pobles del Sud	19.1. el Forn d'Alcedo	1.215	31	56	60	52	64	58	60	106	95	115	96	75	73	76	50	54	44	32	18
	19.2. el Castellar-l'Oliverar	6.881	307	358	319	302	327	340	410	580	539	566	472	516	420	394	314	275	231	135	76
	19.3. Pinedo	2.607	103	118	115	125	150	158	153	193	172	209	240	187	140	154	122	111	81	50	26
	19.4. el Saler	1.704	69	109	96	84	85	70	76	155	151	163	124	130	123	102	68	39	37	15	8
	19.5. el Palmar	769	22	29	26	18	45	52	42	54	49	60	52	48	37	61	51	51	42	24	6
	19.6. el Perellonet	1.430	53	75	78	74	62	61	69	107	119	150	132	133	102	83	54	38	22	12	6
	19.7. la Torre	4.643	188	209	206	191	232	277	331	370	385	342	321	354	322	317	221	144	110	79	44
	19.8. Faitanar	979	66	46	22	20	36	91	171	175	89	63	49	36	26	20	22	25	16	6	

Fuente: Padrón Municipal de Habitantes a 1 de enero de 2016.

Font: Padró Municipal d'Habitants a 1 de gener de 2016

5.3. Población según edad en grupos de cinco años. Varones**5.3. Població segons edat en grups de cinc anys. Homes**

		Total	0-4	5-9	10-14	15-19	20-24	25-29	30-34	35-39	40-44	45-49	50-54	55-59	60-64	65-69	70-74	75-79	80-84	85-89	90 y más
Valencia / València		378.282	17.314	19.887	18.860	18.478	19.888	22.190	26.420	32.315	33.458	31.438	28.510	24.941	20.533	19.602	15.658	12.358	9.414	4.949	2.069
1	1.1. la Seu	1.389	65	60	61	53	49	56	110	119	137	138	130	103	87	65	57	34	28	30	7
	1.2. la Xerea	1.840	87	84	84	89	92	93	142	133	141	175	157	107	102	112	78	71	47	30	16
	1.3. el Carme	3.080	122	150	97	104	102	174	304	377	354	293	218	177	140	143	119	77	67	41	21
	1.4. el Pilar	2.203	114	82	71	70	103	135	213	282	240	175	159	132	93	101	70	65	54	31	13
	1.5. el Mercat	1.778	85	66	68	70	98	128	152	172	182	158	145	94	92	90	69	36	42	19	12
	1.6. Sant Francesc	2.445	100	107	110	113	130	141	172	181	196	158	206	144	170	158	133	88	80	34	24
2	2.1. Russafa	11.095	492	600	475	456	496	584	837	1.032	1.102	996	899	720	550	502	430	359	303	191	71
	2.2. el Pla del Remei	3.104	141	162	172	185	175	174	191	182	211	217	223	204	184	197	144	140	99	69	34
	2.3. Gran Via	5.318	266	311	325	247	301	289	298	367	403	405	421	333	309	299	242	189	160	111	42
3	3.1. el Botànic	3.182	130	164	135	126	131	172	249	281	337	316	247	220	158	139	130	95	78	48	26
	3.2. la Roqueta	2.100	89	99	80	81	107	145	164	193	180	217	165	143	95	108	65	63	56	39	11
	3.3. la Petxina	6.784	323	360	373	333	375	364	422	513	535	577	558	457	360	324	263	258	239	109	41
	3.4. Arrancapins	10.032	440	502	499	471	513	604	688	738	809	798	716	689	594	535	480	384	314	182	76
4	4.1. Campanar	5.402	231	237	217	244	284	357	435	377	362	320	353	413	433	429	323	177	115	59	36
	4.2. les Tendetes	2.432	100	95	75	98	128	169	210	226	180	170	147	158	147	166	142	100	59	47	15
	4.3. el Calvari	2.310	79	110	90	90	118	131	196	237	203	185	159	151	97	99	97	117	91	49	11
	4.4. Sant Pau	7.763	609	631	526	346	264	351	551	740	876	700	507	404	334	383	268	142	72	38	21
5	5.1. Marxalenes	4.770	171	219	202	203	250	293	306	399	403	352	341	298	274	297	258	235	159	70	40
	5.2. Morvedre	4.794	214	236	218	214	255	284	332	411	396	385	370	321	244	223	203	185	169	90	44
	5.3. Trinitat	3.571	166	159	133	141	186	239	263	343	317	257	215	203	195	199	167	166	121	66	35
	5.4. Tormos	4.046	188	213	227	220	266	232	242	308	377	380	314	268	179	173	146	143	101	49	20
	5.5. Sant Antoni	4.613	206	236	209	218	252	279	328	369	377	380	368	317	300	240	203	139	105	59	28
6	6.1. Exposició	3.060	151	169	153	169	200	198	185	237	187	205	182	195	141	194	189	127	109	51	18
	6.2. Mestalla	6.719	332	358	318	368	399	448	476	476	517	459	512	477	397	348	278	237	186	90	43
	6.3. Jaume Roig	2.908	124	176	176	157	187	190	173	188	196	183	196	173	158	162	178	127	83	53	28
	6.4. Ciutat Universitària	1.166	46	68	58	57	71	74	77	94	94	82	63	70	54	88	78	39	30	20	3
7	7.1. Nou Moles	12.144	497	535	556	609	626	650	837	991	1.087	1.053	997	801	544	585	528	519	422	221	86
	7.2. Soternes	2.348	106	122	118	99	111	125	137	230	244	193	166	132	112	125	121	80	78	38	11
	7.3. Tres Forques	4.224	171	190	184	195	185	227	272	399	446	401	316	257	207	177	176	153	138	86	44
	7.4. la Font Santa	1.781	81	89	100	89	86	106	164	150	171	165	129	99	75	77	75	43	45	29	8
	7.5. la Llum	2.433	99	110	141	134	151	146	136	144	177	200	214	195	164	136	92	76	64	41	13
8	8.1. Patraix	11.473	459	537	625	608	604	656	679	899	926	953	981	846	592	576	486	437	318	211	80
	8.2. Sant Isidre	4.848	212	309	268	321	257	262	280	421	443	457	419	321	286	270	146	75	65	24	12
	8.3. Vara de Quart	4.863	192	173	187	251	267	316	360	348	304	294	359	398	418	413	252	138	117	50	26
	8.4. Safranar	4.375	197	294	264	243	224	251	292	296	386	402	333	302	290	209	161	105	80	35	11

		Total	0-4	5-9	10-14	15-19	20-24	25-29	30-34	35-39	40-44	45-49	50-54	55-59	60-64	65-69	70-74	75-79	80-84	85-89	90 y más
8	8.5. Favara	1.784	79	85	91	105	81	101	120	147	191	178	174	110	74	87	58	54	29	16	4
9	9.1. la Raiosa	7.398	327	361	337	320	349	418	567	689	730	659	573	448	371	311	292	280	210	112	44
	9.2. l'Hort de Senabre	8.426	335	411	400	417	531	535	562	701	698	659	692	630	497	452	321	275	191	83	36
	9.3. la Creu Coberta	2.967	104	125	111	146	192	218	229	243	193	203	232	269	228	177	107	88	59	29	14
	9.4. Sant Marcel·lí	4.878	186	228	232	231	255	278	312	388	424	403	362	362	295	311	198	182	124	74	33
	9.5. Camí Real	1.882	113	137	94	72	75	88	107	245	267	154	120	111	79	93	51	39	17	17	3
10	10.1. Mont-Olivet	9.227	433	470	423	405	473	516	657	811	848	757	672	555	425	414	441	396	333	130	68
	10.2. en Corts	5.927	257	314	297	303	313	300	401	568	582	492	503	358	257	243	236	222	166	79	36
	10.3. Mailla	10.539	446	611	591	505	493	519	695	872	992	918	779	691	611	684	502	305	196	96	33
	10.4. Fonteta de Sant Lluís	1.401	63	78	71	72	70	79	80	121	131	134	93	89	81	86	59	47	30	14	3
	10.5. na Rovella	3.904	172	206	168	214	190	255	255	339	385	349	313	221	184	178	193	140	92	40	10
	10.6. la Punta	1.294	79	62	46	54	58	91	125	133	112	94	88	84	65	49	49	32	40	22	11
	10.7. Ciutat de les Arts i de les Ciències	3.257	178	234	234	187	164	180	202	271	272	346	294	239	167	113	80	56	30	6	4
11	11.1. el Grau	4.673	246	278	248	222	246	254	350	445	473	427	360	273	258	211	124	116	84	37	21
	11.2. el Cabanyal-el Canyamellar	9.858	486	572	502	471	533	582	739	896	851	827	707	629	481	402	366	354	250	152	58
	11.3. la Malva-rosa	6.577	242	340	318	297	335	431	453	555	560	517	464	469	465	362	277	200	178	80	34
	11.4. Beteró	3.901	173	203	209	239	241	233	281	285	280	310	351	295	234	204	134	102	77	41	9
	11.5. Natzaret	3.026	143	186	144	159	153	183	231	250	294	245	218	185	155	135	136	88	73	34	14
12	12.1. Aiora	12.137	505	701	638	672	660	662	871	1.110	1.089	1.081	909	770	648	496	418	411	285	157	54
	12.2. Albors	4.067	160	188	190	206	233	269	286	340	353	320	319	276	218	218	178	136	95	53	29
	12.3. la Creu del Grau	7.289	336	389	410	352	342	425	519	620	755	723	535	459	358	307	277	226	153	78	25
	12.4. Camí Fondo	2.154	90	112	84	119	122	142	160	186	203	190	147	150	104	111	86	50	56	24	18
	12.5. Penya-roja	5.950	379	541	512	319	258	244	291	465	656	642	458	339	232	254	170	100	62	19	9
13	13.1. l'Illa Perduda	4.188	172	217	199	198	244	259	245	325	337	288	331	313	251	276	201	129	119	57	27
	13.2. Ciutat Jardí	5.663	168	189	204	238	351	472	511	435	367	314	395	388	421	474	321	192	126	66	31
	13.3. l'Amistat	3.515	133	143	123	137	216	259	299	324	274	251	236	247	206	192	154	121	113	58	29
	13.4. la Bega Baixa	2.682	102	112	142	155	179	199	184	186	170	171	206	201	143	174	123	102	66	44	23
	13.5. la Carrasca	1.671	56	70	94	110	136	147	111	94	105	127	124	143	102	100	66	46	20	12	8
14	14.1. Benimaclet	11.014	459	448	439	520	647	839	855	953	869	806	771	796	629	612	486	362	308	162	53
	14.2. Camí de Vera	2.585	85	112	97	177	187	170	188	203	159	169	197	229	216	178	79	52	48	31	8
15	15.1. Orriols	8.096	383	390	370	421	476	492	593	820	764	702	548	479	354	341	295	288	228	110	42
	15.2. Torrefiel	12.614	631	651	588	616	671	758	906	1.126	1.150	1.061	909	796	668	641	530	417	303	134	58
	15.3. Sant Llorenç	5.183	366	465	389	326	223	196	253	398	659	549	404	284	215	177	125	83	36	23	12

		Total	0-4	5-9	10-14	15-19	20-24	25-29	30-34	35-39	40-44	45-49	50-54	55-59	60-64	65-69	70-74	75-79	80-84	85-89	90 y más
16	16.1. Benicalap	19.213	1.118	1.048	1.046	911	954	1.016	1.374	1.934	1.803	1.626	1.435	1.124	949	960	733	541	388	191	62
	16.2. Ciutat Fallera	2.882	120	132	163	165	170	188	197	246	248	251	210	169	160	149	116	90	57	32	19
17	17.1. Benifaraig	473	20	25	26	21	22	33	34	42	37	32	38	41	28	18	20	12	13	10	1
	17.2. Poble Nou	428	11	27	14	14	28	37	23	32	41	27	28	32	25	25	25	18	13	6	2
	17.3. Carpesa	591	23	27	27	31	26	31	33	46	39	34	49	51	57	38	29	19	20	6	5
	17.4. Cases de Bàrcena	180	7	5	5	4	9	15	17	12	12	21	17	7	11	11	5	6	11	1	4
	17.5. Mauella	27	1		1	1	1	1	1		5	3	3	1	2		2	3	2		
	17.6. Massarrojos	1.090	61	85	89	82	59	42	39	63	103	133	89	70	46	44	34	22	18	10	1
	17.7. Borbotó	360	18	13	26	18	16	20	25	23	25	34	22	29	12	25	21	21	7	4	1
18	18.1. Benimàmet	6.280	302	343	370	312	313	348	441	581	581	537	466	419	313	314	232	190	138	59	21
	18.2. Beniferri	547	35	26	29	23	32	34	57	50	32	44	38	45	41	27	17	7	7	2	1
19	19.1. el Forn d'Alcedo	607	20	27	34	28	30	32	29	57	48	64	47	39	41	30	27	21	18	9	6
	19.2. el Castellar-l'Oliverar	3.389	165	182	160	141	163	187	205	303	273	282	238	247	205	182	159	123	98	49	27
	19.3. Pinedo	1.270	48	55	44	66	89	79	83	94	85	97	127	92	70	67	60	53	34	21	6
	19.4. el Saler	903	40	57	61	50	50	39	40	70	77	79	62	65	66	63	41	17	18	6	2
	19.5. el Palmar	372	6	16	12	8	23	24	22	26	28	26	28	24	20	31	21	23	19	12	3
	19.6. el Perellonet	722	21	45	37	38	34	41	32	46	61	75	65	74	49	52	22	13	10	3	4
	19.7. la Torre	2.315	89	110	109	95	117	139	173	200	218	180	148	179	157	154	104	62	42	23	16
19.8. Faitanar	513	37	22	17	13	12	47	84	93	53	28	31	23	14	7	10	7	10	5		

Fuente: Padrón Municipal de Habitantes a 1 de enero de 2016.

Font: Padró Municipal d'Habitants a 1 de gener de 2016

5.3. Población según edad en grupos de cinco años. Mujeres

5.3. Població segons edat en grups de cinc anys. Dones

		Total	0-4	5-9	10-14	15-19	20-24	25-29	30-34	35-39	40-44	45-49	50-54	55-59	60-64	65-69	70-74	75-79	80-84	85-89	90 y más
Valencia / València		413.350	16.421	18.692	18.204	17.285	19.382	22.068	26.027	31.500	32.571	31.888	30.726	28.266	25.033	24.181	20.522	18.004	15.766	10.718	6.096
1	1.1. la Seu	1.533	59	58	54	58	75	91	119	119	135	108	116	111	80	82	66	57	62	52	31
	1.2. la Xerea	2.039	60	76	84	86	92	138	127	125	130	146	146	153	113	111	122	93	109	65	63
	1.3. el Carme	3.324	126	142	90	73	123	208	275	325	322	232	200	199	175	167	163	152	150	125	77
	1.4. el Pilar	2.425	113	92	69	64	101	168	238	255	233	190	142	135	101	118	90	100	88	71	57
	1.5. el Mercat	1.777	75	52	64	46	85	146	142	160	156	124	131	101	99	100	80	61	68	50	37
	1.6. Sant Francesc	2.936	94	95	114	103	136	159	186	184	196	194	188	192	185	206	191	152	148	114	99
2	2.1. Russafa	12.826	497	518	516	478	482	602	881	998	1.094	984	964	863	694	659	649	585	599	466	297
	2.2. el Pla del Remei	3.757	145	158	153	182	184	172	185	215	241	234	279	270	258	232	245	195	171	152	86
	2.3. Gran Via	6.306	226	282	302	273	229	288	317	396	450	419	459	416	407	393	371	296	363	258	161
3	3.1. el Botànic	3.384	141	121	137	123	144	185	231	277	290	250	255	207	174	189	174	166	138	106	76
	3.2. la Roqueta	2.351	72	90	78	81	90	155	163	174	190	175	160	168	120	129	109	111	120	110	56
	3.3. la Petxina	8.258	312	367	357	328	370	380	464	528	615	618	618	582	496	451	410	444	413	312	193
	3.4. Arrancapins	12.196	421	483	474	448	513	607	681	809	906	882	896	857	783	770	704	624	615	443	280
4	4.1. Campanar	6.260	251	223	213	220	305	392	413	422	400	344	456	549	533	521	379	237	172	139	91
	4.2. les Tendetes	2.761	76	88	82	92	154	177	168	191	185	190	204	198	231	204	188	127	97	70	39
	4.3. el Calvari	2.494	103	83	69	71	100	140	162	182	191	177	180	158	126	125	148	183	156	95	45
	4.4. Sant Pau	8.140	535	701	506	346	291	328	585	773	906	732	486	456	468	387	262	157	109	73	39
5	5.1. Marxalenes	5.750	188	206	213	261	232	297	369	431	411	372	403	360	371	428	365	334	258	166	85
	5.2. Morvedre	5.594	201	194	202	172	273	265	366	408	396	402	397	380	298	313	324	299	275	276	153
	5.3. Trinitat	4.271	128	171	134	131	214	259	307	295	312	281	249	252	269	293	243	257	210	156	110
	5.4. Tormos	4.308	144	198	195	221	196	230	235	315	380	380	361	292	180	229	207	187	182	109	67
	5.5. Sant Antoni	5.101	196	240	216	212	240	304	295	393	360	372	374	393	337	335	252	218	189	114	61
6	6.1. Exposició	3.616	166	168	133	158	212	188	215	230	191	248	247	228	242	271	228	170	147	100	74
	6.2. Mestalla	7.737	314	366	355	326	407	445	466	522	582	504	592	543	512	458	394	329	308	207	107
	6.3. Jaume Roig	3.494	145	172	178	190	199	174	186	207	211	223	245	189	226	244	230	174	123	102	76
	6.4. Ciutat Universitària	1.416	49	69	62	59	98	88	65	82	103	88	96	80	89	119	86	57	48	40	38
7	7.1. Nou Moles	13.847	466	540	515	574	668	697	805	939	1.090	1.085	1.047	915	754	773	803	802	684	463	227
	7.2. Soternes	2.637	102	131	114	87	113	143	160	212	220	193	188	151	141	145	166	135	129	72	35
	7.3. Tres Forques	4.463	154	195	162	164	181	198	281	332	321	337	298	259	228	230	240	252	296	212	123
	7.4. la Font Santa	1.731	86	86	100	67	87	95	129	139	104	127	125	102	88	101	62	79	77	53	24
	7.5. la Llum	2.613	84	119	124	125	159	134	147	162	180	226	245	207	173	138	118	105	89	56	22
8	8.1. Patraix	13.108	419	520	581	566	610	612	711	883	1.023	1.040	1.114	907	809	733	763	596	581	419	221
	8.2. Sant Isidre	5.058	199	236	279	281	273	216	290	458	443	485	411	370	374	255	170	104	112	74	28
	8.3. Vara de Quart	5.527	185	195	205	234	274	337	332	350	272	382	477	521	523	388	282	210	171	114	75
	8.4. Safranar	4.731	180	245	274	210	206	226	309	353	444	416	367	373	328	257	174	147	98	76	48

		Total	0-4	5-9	10-14	15-19	20-24	25-29	30-34	35-39	40-44	45-49	50-54	55-59	60-64	65-69	70-74	75-79	80-84	85-89	90 y más
8	8.5. Favara	1.806	66	90	92	77	83	91	104	160	171	170	138	112	113	93	70	67	60	34	15
9	9.1. la Raiosa	7.972	312	350	307	295	364	414	456	609	690	653	619	507	398	480	402	445	321	216	134
	9.2. l'Hort de Senabre	8.695	323	406	371	386	412	423	526	663	666	639	731	688	595	535	436	365	270	179	81
	9.3. la Creu Coberta	3.137	110	110	122	145	164	205	191	215	195	238	276	328	214	171	119	130	88	69	47
	9.4. Sant Marcel·lí	5.093	169	181	214	212	223	262	316	384	393	356	386	376	364	346	245	228	207	154	77
	9.5. Camí Real	1.813	119	134	77	64	70	88	120	248	198	161	117	85	98	88	45	36	27	23	15
10	10.1. Mont-Olivet	10.341	392	396	393	404	465	496	674	751	777	779	742	647	555	621	612	623	482	326	206
	10.2. en Corts	6.192	262	237	236	297	274	327	399	487	490	557	482	339	292	332	342	342	254	152	91
	10.3. Mailla	11.426	447	580	541	523	490	552	633	943	960	953	878	770	829	786	512	417	313	204	95
	10.4. Fonteta de Sant Lluís	1.406	40	58	76	70	78	55	74	109	131	112	83	97	88	114	67	55	44	33	22
	10.5. na Rovella	4.053	160	160	186	180	210	204	245	275	286	307	271	239	213	261	263	266	197	101	29
	10.6. la Punta	1.328	77	65	62	55	69	77	143	110	108	91	70	76	49	57	41	65	59	38	16
	10.7. Ciutat de les Arts i de les Ciències	3.369	175	196	245	184	154	163	232	246	360	359	306	240	155	118	78	77	34	28	19
11	11.1. el Grau	4.829	215	263	221	207	231	258	334	421	414	421	357	309	279	225	189	180	159	88	58
	11.2. el Cabanyal-el Canyamellar	10.635	462	525	465	427	473	557	673	804	795	796	773	650	548	541	567	517	519	341	202
	11.3. la Malva-rosa	6.853	227	290	319	256	306	384	426	517	521	496	505	591	463	431	326	292	256	160	87
	11.4. Beteró	4.230	138	203	219	234	232	250	239	283	262	340	400	348	299	226	165	147	134	71	40
	11.5. Natzaret	3.008	124	147	150	130	155	187	198	222	230	209	201	186	160	183	156	128	125	79	38
12	12.1. Aiora	12.942	490	592	591	577	640	659	768	1.016	1.094	1.168	960	897	737	661	570	550	478	323	171
	12.2. Albors	4.604	169	172	198	214	224	246	284	343	312	332	366	295	291	290	274	212	196	110	76
	12.3. la Creu del Grau	7.618	317	367	339	283	339	403	507	590	695	678	552	514	434	403	389	329	242	139	98
	12.4. Camí Fondo	2.324	82	105	114	96	112	145	164	169	176	188	162	178	119	125	117	86	93	57	36
	12.5. Penya-roja	6.034	379	518	481	332	229	277	319	529	694	630	440	341	261	225	174	90	64	37	14
13	13.1. l'Illa Perduda	4.571	165	164	171	172	202	229	273	333	341	347	385	362	310	318	210	201	206	106	76
	13.2. Ciutat Jardí	6.286	206	151	180	213	367	446	428	409	354	335	490	555	581	560	395	230	183	145	58
	13.3. l'Amistat	3.737	121	124	139	135	199	283	243	263	252	225	276	251	234	254	183	225	151	124	55
	13.4. la Bega Baixa	3.027	91	103	132	135	188	190	179	169	207	197	243	235	189	214	190	115	117	86	47
	13.5. la Carrasca	1.851	55	72	94	117	132	104	107	104	120	130	162	162	144	112	76	58	53	34	15
14	14.1. Benimaclet	12.682	438	442	495	521	707	913	926	960	792	866	921	944	810	793	630	541	521	297	165
	14.2. Camí de Vera	2.815	99	88	107	140	177	175	164	191	169	210	262	301	253	181	96	82	64	35	21
15	15.1. Orriols	8.003	351	394	357	352	421	412	525	642	602	604	561	437	411	435	369	439	374	235	82
	15.2. Torrefiel	13.347	583	664	620	549	656	786	847	1.103	1.060	1.057	910	885	823	762	653	538	438	269	144
	15.3. Sant Llorenç	5.506	361	487	378	312	189	223	318	518	718	520	417	300	226	193	133	106	56	35	16

		Total	0-4	5-9	10-14	15-19	20-24	25-29	30-34	35-39	40-44	45-49	50-54	55-59	60-64	65-69	70-74	75-79	80-84	85-89	90 y más
16	16.1. Benicalap	20.422	1.027	978	975	876	915	1.065	1.491	1.941	1.770	1.684	1.463	1.225	1.113	1.096	900	699	663	372	169
	16.2. Ciutat Fallera	2.943	116	138	148	147	149	158	207	220	236	264	195	180	167	183	146	114	85	58	32
17	17.1. Benifaraig	531	16	36	21	19	21	18	34	44	37	33	46	45	41	17	23	25	32	16	7
	17.2. Poble Nou	432	14	12	17	21	20	24	17	38	38	27	34	18	27	45	28	21	12	11	8
	17.3. Carpesa	639	18	22	21	25	30	38	28	46	49	37	50	64	51	46	30	33	20	20	11
	17.4. Cases de Bàrcena	164	8	8	3	4	5	12	10	10	10	13	13	9	9	13	9	6	12	6	4
	17.5. Mauella	20			1		1	1		1	2	3		2		1	3	2	1	1	1
	17.6. Massarrojos	1.234	57	96	83	72	55	55	47	78	125	122	90	78	59	33	37	39	37	35	36
	17.7. Borbotó	360	14	20	18	8	18	17	25	22	29	28	17	28	19	33	18	16	15	8	7
18	18.1. Benimàmet	6.611	274	350	343	258	311	388	429	568	564	510	475	450	372	382	306	245	208	124	54
	18.2. Beniferri	555	27	32	30	24	23	45	55	51	39	46	45	49	34	23	12	9	7	4	
19	19.1. el Forn d'Alcedo	608	11	29	26	24	34	26	31	49	47	51	49	36	32	46	23	33	26	23	12
	19.2. el Castellar-l'Oliverar	3.492	142	176	159	161	164	153	205	277	266	284	234	269	215	212	155	152	133	86	49
	19.3. Pinedo	1.337	55	63	71	59	61	79	70	99	87	112	113	95	70	87	62	58	47	29	20
	19.4. el Saler	801	29	52	35	34	35	31	36	85	74	84	62	65	57	39	27	22	19	9	6
	19.5. el Palmar	397	16	13	14	10	22	28	20	28	21	34	24	24	17	30	30	28	23	12	3
	19.6. el Perellonet	708	32	30	41	36	28	20	37	61	58	75	67	59	53	31	32	25	12	9	2
	19.7. la Torre	2.328	99	99	97	96	115	138	158	170	167	162	173	175	165	163	117	82	68	56	28
	19.8. Faitanar	466	29	24	5	7	24	44	87	82	36	35	18	13	12	13	12	18	6	1	

Fuente: Padrón Municipal de Habitantes a 1 de enero de 2016.

Font: Padró Municipal d'Habitants a 1 de gener de 2016

5.4. Población de menos de 16 años según edad

5.4. Població de menys de 16 anys segons edat

		Total	0	1	2	3	4	5	6	7	8	9	10	11	12	13	14	15
Valencia / València		116.714	6.212	6.587	6.587	7.093	7.256	7.402	7.584	7.967	7.917	7.709	7.756	7.529	7.480	7.165	7.134	7.336
1. Ciutat Vella	1.1. la Seu	380	19	28	32	21	24	28	24	18	21	27	21	22	32	20	20	23
	1.2. la Xerea	517	34	19	32	29	33	34	30	33	28	35	34	34	31	39	30	42
	1.3. el Carme	757	49	41	53	51	54	55	57	63	59	58	42	38	35	36	36	30
	1.4. el Pilar	568	41	54	46	42	44	33	43	30	35	33	29	29	30	22	30	27
	1.5. el Mercat	440	31	34	31	30	34	33	15	25	25	20	23	25	31	28	25	30
	1.6. Sant Francesc	660	41	34	51	36	32	41	32	37	53	39	42	45	55	41	41	40
2. l'Eixample	2.1. Russafa	3.293	171	210	194	210	204	226	215	246	214	217	242	196	185	179	189	195
	2.2. el Pla del Remei	999	57	35	70	55	69	59	66	69	64	62	65	64	59	64	73	68
	2.3. Gran Via	1.825	88	98	110	96	100	129	120	121	100	123	129	131	119	115	133	113
3. Extramurs	3.1. el Botànic	875	46	57	43	61	64	47	65	53	59	61	61	55	51	58	47	47
	3.2. la Roqueta	544	33	34	32	28	34	40	33	45	35	36	36	36	31	31	24	36
	3.3. la Petxina	2.211	123	111	122	146	133	123	129	169	148	158	152	131	135	156	156	119
	3.4. Arrancapins	2.993	166	161	181	181	172	201	204	180	202	198	196	183	223	189	182	174
4. Campanar	4.1. Campanar	1.461	87	81	106	107	101	114	93	91	77	85	89	94	79	88	80	89
	4.2. les Tendetes	549	28	30	45	33	40	37	39	34	39	34	31	31	33	38	24	33
	4.3. el Calvari	562	32	42	38	35	35	38	41	43	37	34	31	30	30	42	26	28
	4.4. Sant Pau	3.664	222	202	213	229	278	254	268	268	270	272	230	241	195	170	196	156
5. la Sàidia	5.1. Marxalenes	1.279	77	54	65	89	74	86	99	87	76	77	90	90	88	78	69	80
	5.2. Morvedre	1.341	78	79	87	93	78	86	72	93	77	102	81	103	81	76	79	76
	5.3. Trinitat	928	52	67	64	52	59	68	63	70	68	61	68	43	44	47	65	37
	5.4. Tormos	1.254	50	68	56	75	83	77	72	93	88	81	110	79	77	76	80	89
	5.5. Sant Antoni	1.389	72	72	77	91	90	77	84	115	114	86	98	73	93	78	83	86
6. el Pla del Real	6.1. Exposició	1.005	58	52	57	78	72	69	81	63	73	51	49	64	57	55	61	65
	6.2. Mestalla	2.171	120	111	127	122	166	132	144	158	146	144	125	132	135	138	143	128
	6.3. Jaume Roig	1.042	52	52	54	53	58	73	60	67	74	74	78	71	66	65	74	71
	6.4. Ciutat Universitària	374	13	22	21	14	25	27	30	27	29	24	20	19	28	32	21	22
7. l'Olivereta	7.1. Nou Moles	3.339	170	178	199	207	209	185	197	252	218	223	222	223	207	213	206	230
	7.2. Soternes	728	30	37	48	47	46	51	46	48	55	53	56	44	40	49	43	35
	7.3. Tres Forques	1.131	55	79	70	59	62	57	81	74	88	85	59	84	67	62	74	75
	7.4. la Font Santa	578	33	34	26	38	36	35	31	44	31	34	40	43	44	31	42	36
	7.5. la Llum	726	41	33	41	35	33	46	40	38	58	47	50	66	44	57	48	49
8. Patraix	8.1. Patraix	3.374	132	192	170	182	202	212	187	227	233	198	260	229	236	250	231	233
	8.2. Sant Isidre	1.634	73	91	89	78	80	107	102	118	110	108	102	110	113	98	124	131
	8.3. Vara de Quart	1.231	79	62	71	78	87	70	64	72	84	78	70	62	63	96	101	94
	8.4. Safranar	1.563	69	77	78	98	55	87	108	110	112	122	115	90	125	106	102	109
	8.5. Favara	531	22	32	27	27	37	38	28	41	31	37	37	34	46	32	34	28
9. Jesús	9.1. la Raiosa	2.137	124	117	109	135	154	120	166	148	135	142	153	131	132	117	111	143

		Total	0	1	2	3	4	5	6	7	8	9	10	11	12	13	14	15
9. Jesús	9.2. l'Hort de Senabre	2.404	150	128	120	122	138	152	166	160	152	187	164	160	168	142	137	158
	9.3. la Creu Coberta	736	30	49	41	45	49	50	44	48	52	41	51	48	47	48	39	54
	9.4. Sant Marcel·lí	1.312	61	97	58	67	72	73	89	96	74	77	99	103	77	94	73	102
	9.5. Camí Real	710	35	44	37	49	67	50	60	64	54	43	39	37	37	30	28	36
10. Quatre Carreres	10.1. Mont-Olivet	2.664	163	161	150	186	165	159	180	185	193	149	165	168	157	153	173	157
	10.2. en Corts	1.724	83	112	101	111	112	116	111	103	119	102	118	113	109	109	84	121
	10.3. Malilla	3.420	157	152	165	208	211	231	221	221	274	244	254	207	212	234	225	204
	10.4. Fonteta de Sant Lluís	422	21	16	29	17	20	18	26	32	31	29	28	36	24	39	20	36
	10.5. na Rovella	1.126	62	61	77	68	64	55	70	90	70	81	73	83	72	63	63	74
	10.6. la Punta	413	37	38	32	27	22	22	30	23	26	26	25	32	19	16	16	22
	10.7. Ciutat de les Arts i de les Ciències	1.351	62	67	67	72	85	76	83	81	92	98	96	109	88	92	94	89
11. Poblots Marítims	11.1. el Grau	1.555	71	106	91	97	96	99	113	121	95	113	97	100	89	85	98	84
	11.2. el Cabanyal- el Canyamellar	3.211	173	187	191	200	197	195	229	215	233	225	194	186	202	202	183	199
	11.3. la Malva-rosa	1.850	89	99	83	100	98	118	121	142	123	126	130	130	126	129	122	114
	11.4. Beteró	1.239	53	69	56	62	71	74	71	88	84	89	76	82	95	84	91	94
	11.5. Natzaret	956	53	39	52	64	59	64	58	65	81	65	60	68	65	49	52	62
12. Camins al Grau	12.1. Aiora	3.783	159	209	185	202	240	239	262	283	276	233	256	232	252	237	252	266
	12.2. Albors	1.168	70	69	63	67	60	80	71	68	73	68	78	69	75	81	85	91
	12.3. la Creu del Grau	2.295	123	132	110	148	140	141	149	143	147	176	134	164	153	141	157	137
	12.4. Camí Fondo	628	35	34	32	36	35	36	48	45	46	42	45	34	35	39	45	41
	12.5. Penya-roja	2.955	128	131	143	165	191	195	198	201	220	245	216	225	214	189	149	145
13. Algirós	13.1. l'Illa Perduda	1.169	55	65	59	80	78	89	66	76	82	68	69	77	85	67	72	81
	13.2. Ciutat Jardí	1.179	77	70	75	73	79	53	83	80	51	73	74	71	74	69	96	81
	13.3. l'Amistat	840	47	59	52	54	42	47	55	56	50	59	55	58	62	44	43	57
	13.4. la Bega Baixa	743	32	36	30	47	48	44	44	40	39	48	57	53	56	52	56	61
	13.5. la Carrasca	478	16	15	26	27	27	25	25	37	26	29	35	22	53	40	38	37
14. Benimaclet	14.1. Benimaclet	2.922	188	175	173	187	174	189	168	178	184	171	199	197	182	178	178	201
	14.2. Camí de Vera	649	33	39	41	40	31	51	33	31	34	51	32	38	40	44	50	61
15. Rascanya	15.1. Orriols	2.385	158	133	131	158	154	148	170	149	178	139	156	154	126	155	136	140
	15.2. Torreïel	3.959	231	233	266	228	256	276	237	274	281	247	252	249	258	218	231	222
	15.3. Sant Llorenç	2.593	108	147	149	157	166	166	192	193	212	189	192	150	169	126	130	147
16. Benicalap	16.1. Benicalap	6.593	407	432	393	466	447	428	407	422	401	368	420	394	439	372	396	401
	16.2. Ciutat Fallera	884	44	53	37	53	49	56	58	51	50	55	66	69	60	57	59	67
17. Pobles del Nord	17.1. Benifaraig	154	10	6	6	5	9	10	11	13	14	13	9	14	10	4	10	10
	17.2. Poble Nou	101	9	2	6	6	2	4	10	7	8	10	6	9	6	4	6	6
	17.3. Carpesa	150	7	9	8	8	9	9	8	11	15	6	8	8	14	8	10	12
	17.4. Cases de Bàrcena	38	1	3	3	6	2	2	1	4	3	3	1	4	3	0	0	2
	17.5. Mauella	3	1	0	0	0	0	0	0	0	0	0	1	0	1	0	0	0
	17.6. Massarrojos	509	16	27	24	28	23	36	32	33	41	39	33	43	39	29	28	38
	17.7. Borbotó	114	10	4	6	7	5	3	7	8	6	9	9	9	7	12	7	5

		Total	0	1	2	3	4	5	6	7	8	9	10	11	12	13	14	15
18. Pobles de l'Oest	18.1. Benimàmet	2.137	101	120	113	114	128	142	152	138	141	120	143	142	128	154	146	155
	18.2. Beniferri	192	17	9	13	11	12	9	12	6	18	13	11	14	8	18	8	13
19. Pobles del Sud	19.1. el Forn d'Alcedo	161	7	2	5	10	7	2	16	13	16	9	13	15	10	17	5	14
	19.2. el Castellar-l'Oliverar	1.054	70	59	53	65	60	66	54	82	70	86	67	65	75	62	50	70
	19.3. Pinedo	355	19	28	20	20	16	26	19	21	32	20	20	22	22	24	27	19
	19.4. el Saler	295	8	13	8	25	15	20	25	26	14	24	21	24	19	15	17	21
	19.5. el Palmar	80	3	3	7	3	6	6	4	6	5	8	6	7	4	7	2	3
	19.6. el Perellonet	225	13	7	10	11	12	14	14	12	20	15	13	22	17	16	10	19
	19.7. la Torre	638	27	42	39	37	43	37	39	45	40	48	46	35	50	44	31	35
	19.8. Faitanar	139	14	16	16	13	7	6	13	11	5	11	8	3	7	1	3	5

Fuente: Padrón Municipal de Habitantes a 1 de enero de 2016.

Font: Padró Municipal d'Habitants a 1 de gener de 2016

5.4. Población de menos de 16 años según edad. Varones

5.4. Població de menys de 16 anys segons edat. Homes

	Total	0	1	2	3	4	5	6	7	8	9	10	11	12	13	14	15
Valencia / València	59.854	3.182	3.417	3.361	3.683	3.671	3.786	3.995	4.106	4.067	3.933	3.881	3.842	3.751	3.712	3.674	3.793
1. Ciutat Vella																	
1.1. la Seu	195	13	16	14	10	12	12	13	12	12	11	13	12	16	11	9	9
1.2. la Xerea	275	24	12	17	17	17	13	18	18	17	18	20	12	17	21	14	20
1.3. el Carme	389	23	18	26	32	23	33	33	31	28	25	21	18	16	22	20	20
1.4. el Pilar	280	16	26	26	25	21	16	25	17	11	13	17	12	11	15	16	13
1.5. el Mercat	238	17	13	17	17	21	21	6	13	16	10	14	12	17	13	12	19
1.6. Sant Francesc	342	21	20	27	16	16	16	19	15	33	24	23	19	28	17	23	25
2. l'Eixample																	
2.1. Russafa	1.656	85	109	89	118	91	122	119	136	116	107	113	93	84	98	87	89
2.2. el Pla del Remei	508	26	20	34	28	33	28	36	35	33	30	34	37	28	28	45	33
2.3. Gran Via	961	43	53	61	49	60	64	60	67	58	62	73	64	63	58	67	59
3. Extramurs																	
3.1. el Botànic	452	20	27	28	32	23	30	34	30	32	38	30	29	25	27	24	23
3.2. la Roqueta	285	18	22	19	13	17	26	15	23	18	17	18	16	13	19	14	17
3.3. la Petxina	1.108	62	56	54	79	72	63	63	86	76	72	72	70	67	76	88	52
3.4. Arrancapins	1.522	78	91	84	103	84	108	102	93	96	103	104	96	107	92	100	81
4. Campanar																	
4.1. Campanar	732	36	43	49	50	53	58	48	42	46	43	42	53	35	48	39	47
4.2. les Tendetes	289	16	16	19	22	27	20	24	14	15	22	14	15	18	17	11	19
4.3. el Calvari	298	13	22	14	18	12	17	22	24	21	26	17	20	19	21	13	19
4.4. Sant Pau	1.838	122	104	111	124	148	125	131	124	131	120	108	138	89	84	107	72
5. la Saïdia																	
5.1. Marxalenes	625	38	18	32	46	37	36	46	52	46	39	46	44	35	46	31	33
5.2. Morvedre	709	45	45	39	55	30	48	41	41	47	59	38	51	45	42	42	41
5.3. Trinitat	479	29	37	33	29	38	32	30	27	37	33	26	23	25	31	28	21
5.4. Tormos	669	28	39	35	43	43	38	31	52	50	42	62	36	45	43	41	41
5.5. Sant Antoni	696	32	43	43	44	44	30	46	65	53	42	44	41	44	37	43	45
6. el Pla del Real																	
6.1. Exposició	507	27	22	27	41	34	37	39	33	41	19	23	37	27	34	32	34
6.2. Mestalla	1.081	61	53	73	63	82	64	70	78	72	74	56	70	58	63	71	73
6.3. Jaume Roig	506	27	25	28	25	19	39	36	35	30	36	34	37	26	40	39	30
6.4. Ciutat Universitària	182	7	12	5	5	17	15	14	13	13	13	12	7	9	16	14	10
7. l'Olivereta																	
7.1. Nou Moles	1.704	79	95	93	120	110	102	90	119	107	117	112	114	111	100	119	116
7.2. Soternes	364	11	18	26	28	23	24	24	20	30	24	23	27	21	27	20	18
7.3. Tres Forques	583	26	36	36	39	34	31	44	30	44	41	27	45	44	31	37	38
7.4. la Font Santa	290	18	14	9	24	16	19	14	22	15	19	20	17	19	15	29	20
7.5. la Llum	384	25	18	24	15	17	18	20	23	29	20	27	34	23	30	27	34
8. Patraix																	
8.1. Patraix	1.746	68	106	93	91	101	100	102	129	107	99	136	117	124	128	120	125
8.2. Sant Isidre	870	40	50	38	45	39	57	56	62	70	64	45	60	55	49	59	81
8.3. Vara de Quart	598	38	31	33	41	49	37	34	32	36	34	31	30	34	46	46	46
8.4. Safranar	812	38	46	34	52	27	49	63	58	56	68	55	39	51	54	65	57
8.5. Favara	272	9	21	17	16	16	14	18	18	13	22	18	17	24	18	14	17
9. Jesús																	
9.1. la Raiosa	1.092	56	62	58	76	75	69	86	67	76	63	82	60	68	68	59	67

		Total	0	1	2	3	4	5	6	7	8	9	10	11	12	13	14	15
9. Jesús	9.2. l'Hort de Senabre	1.218	85	72	55	49	74	82	85	86	67	91	78	77	96	84	65	72
	9.3. la Creu Coberta	370	15	26	20	20	23	25	28	25	25	22	23	21	26	19	22	30
	9.4. Sant Marcel·lí	709	32	49	37	31	37	40	51	49	43	45	51	51	41	47	42	63
	9.5. Camí Real	359	20	20	21	23	29	30	30	28	30	19	24	19	25	13	13	15
10. Quatre Carreres	10.1. Mont-Olivet	1.400	89	88	84	82	90	88	91	102	106	83	86	85	82	78	92	74
	10.2. en Corts	931	43	53	49	55	57	67	60	62	63	62	59	69	61	67	41	63
	10.3. Malilla	1.756	77	67	75	118	109	114	122	107	141	127	132	102	117	130	110	108
	10.4. Fonteta de Sant Lluís	228	13	10	18	9	13	10	16	23	15	14	14	21	6	24	6	16
	10.5. na Rovella	588	25	27	47	33	40	31	38	53	38	46	36	37	33	31	31	42
	10.6. la Punta	200	21	16	18	14	10	9	15	10	14	14	7	15	9	9	6	13
	10.7. Ciutat de les Arts i de les Ciències	689	33	37	35	35	38	39	47	45	52	51	52	49	45	44	44	43
	10.7. Ciutat de les Arts i de les Ciències	689	33	37	35	35	38	39	47	45	52	51	52	49	45	44	44	43
11. Poblat Marítims	11.1. el Grau	820	38	65	42	54	47	49	57	64	50	58	57	55	45	46	45	48
	11.2. el Cabanyal- el Canyamellar	1.668	87	97	90	103	109	95	118	114	123	122	101	103	93	107	98	108
	11.3. la Malva-rosa	963	50	53	35	53	51	65	65	86	56	68	60	59	62	72	65	63
	11.4. Beteró	630	26	40	30	36	41	34	37	45	40	47	38	41	41	41	48	45
	11.5. Natzaret	509	32	18	27	37	29	36	32	33	43	42	37	32	25	22	28	36
12. Camins al Grau	12.1. Aiora	1.995	77	101	106	99	122	121	146	153	157	124	125	124	135	126	128	151
	12.2. Albors	577	27	42	29	33	29	41	35	42	35	35	39	41	41	35	34	39
	12.3. la Creu del Grau	1.203	65	65	53	82	71	68	81	74	79	87	69	93	89	77	82	68
	12.4. Camí Fondo	311	21	13	17	22	17	17	26	22	24	23	24	11	17	19	13	25
	12.5. Penya-roja	1.501	57	73	71	75	103	106	100	100	109	126	111	111	108	99	83	69
13. Algirós	13.1. l'Il·la Perduda	635	34	30	34	41	33	42	38	44	51	42	32	42	47	37	41	47
	13.2. Ciutat Jardí	605	39	27	33	30	39	30	47	36	32	44	40	38	34	38	54	44
	13.3. l'Amistat	429	30	31	30	24	18	26	28	30	26	33	25	27	31	18	22	30
	13.4. la Bega Baixa	391	17	22	15	25	23	20	27	17	22	26	35	26	29	26	26	35
	13.5. la Carrasca	235	8	8	13	11	16	17	10	13	13	17	17	13	24	20	20	15
14. Benimaclet	14.1. Benimaclet	1.454	95	94	88	98	84	97	84	98	87	82	104	90	87	77	81	108
	14.2. Camí de Vera	323	14	19	24	16	12	28	22	21	15	26	14	17	23	19	24	29
15. Rascanya	15.1. Orriols	1.221	85	69	76	80	73	77	101	73	73	66	75	79	61	85	70	78
	15.2. Torreïel	1.979	131	122	137	111	130	147	120	125	153	106	110	124	128	100	126	109
	15.3. Sant Llorenç	1.300	54	78	73	78	83	81	99	105	101	79	102	69	81	64	73	80
16. Benicalap	16.1. Benicalap	3.427	207	222	221	238	230	212	212	220	208	196	194	218	231	204	199	215
	16.2. Ciutat Fallera	447	22	26	19	27	26	29	33	25	22	23	37	32	31	32	31	32
17. Pobles del Nord	17.1. Benifaraig	75	7	3	4	2	4	5	5	6	5	4	4	11	5	1	5	4
	17.2. Poble Nou	56	4	0	3	3	1	4	7	5	5	6	4	4	3	2	1	4
	17.3. Carpesa	83	4	5	4	4	6	6	5	7	7	2	4	6	6	5	6	6
	17.4. Cases de Bàrcena	18	0	3	2	1	1	1	0	2	0	2	0	3	2	0	0	1
	17.5. Mauella	2	1	0	0	0	0	0	0	0	0	0	0	0	1	0	0	0
	17.6. Massarrojos	253	9	12	10	17	13	14	14	15	20	22	16	26	18	17	12	18
	17.7. Borbotó	59	6	3	3	4	2	1	3	4	2	3	4	6	6	7	3	2

		Total	0	1	2	3	4	5	6	7	8	9	10	11	12	13	14	15
18. Pobles de l'Oest	18.1. Benimàmet	1.096	52	69	60	58	63	64	79	72	69	59	74	66	66	81	83	81
	18.2. Beniferri	96	13	5	4	5	8	3	6	5	4	8	7	5	3	8	6	6
19. Pobles del Sud	19.1. el Forn d'Alcedo	88	4	1	4	5	6	0	8	6	7	6	7	10	5	9	3	7
	19.2. el Castellar-l'Oliverar	541	37	33	24	36	35	29	31	37	39	46	38	38	28	36	20	34
	19.3. Pinedo	156	14	9	7	10	8	13	11	10	15	6	6	7	11	6	14	9
	19.4. el Saler	169	3	5	6	18	8	8	13	12	10	14	14	15	12	9	11	11
	19.5. el Palmar	35	0	0	3	2	1	4	2	3	2	5	3	5	2	2	0	1
	19.6. el Perellonet	112	4	3	5	4	5	6	9	8	15	7	8	10	7	7	5	9
	19.7. la Torre	328	13	19	24	14	19	22	21	22	21	24	27	16	25	26	15	20
	19.8. Faitanar	79	7	8	11	7	4	2	8	6	2	4	7	1	6	1	2	3

Fuente: Padrón Municipal de Habitantes a 1 de enero de 2016.

Font: Padró Municipal d'Habitants a 1 de gener de 2016

5.4. Población de menos de 16 años según edad. Mujeres**5.4. Població de menys de 16 anys segons edat. Dones**

		Total	0	1	2	3	4	5	6	7	8	9	10	11	12	13	14	15
Valencia / València		56.860	3.030	3.170	3.226	3.410	3.585	3.616	3.589	3.861	3.850	3.776	3.875	3.687	3.729	3.453	3.460	3.543
1. Ciutat Vella	1.1. la Seu	185	6	12	18	11	12	16	11	6	9	16	8	10	16	9	11	14
	1.2. la Xerea	242	10	7	15	12	16	21	12	15	11	17	14	22	14	18	16	22
	1.3. el Carme	368	26	23	27	19	31	22	24	32	31	33	21	20	19	14	16	10
	1.4. el Pilar	288	25	28	20	17	23	17	18	13	24	20	12	17	19	7	14	14
	1.5. el Mercat	202	14	21	14	13	13	12	9	12	9	10	9	13	14	15	13	11
	1.6. Sant Francesc	318	20	14	24	20	16	25	13	22	20	15	19	26	27	24	18	15
2. l'Eixample	2.1. Russafa	1.637	86	101	105	92	113	104	96	110	98	110	129	103	101	81	102	106
	2.2. el Pla del Remei	491	31	15	36	27	36	31	30	34	31	32	31	27	31	36	28	35
	2.3. Gran Via	864	45	45	49	47	40	65	60	54	42	61	56	67	56	57	66	54
3. Extramurs	3.1. el Botànic	423	26	30	15	29	41	17	31	23	27	23	31	26	26	31	23	24
	3.2. la Roqueta	259	15	12	13	15	17	14	18	22	17	19	18	20	18	12	10	19
	3.3. la Petxina	1.103	61	55	68	67	61	60	66	83	72	86	80	61	68	80	68	67
	3.4. Arrancapins	1.471	88	70	97	78	88	93	102	87	106	95	92	87	116	97	82	93
4. Campanar	4.1. Campanar	729	51	38	57	57	48	56	45	49	31	42	47	41	44	40	41	42
	4.2. les Tendetes	260	12	14	26	11	13	17	15	20	24	12	17	16	15	21	13	14
	4.3. el Calvari	264	19	20	24	17	23	21	19	19	16	8	14	10	11	21	13	9
	4.4. Sant Pau	1.826	100	98	102	105	130	129	137	144	139	152	122	103	106	86	89	84
5. la Saïdia	5.1. Marxalenes	654	39	36	33	43	37	50	53	35	30	38	44	46	53	32	38	47
	5.2. Morvedre	632	33	34	48	38	48	38	31	52	30	43	43	52	36	34	37	35
	5.3. Trinitat	449	23	30	31	23	21	36	33	43	31	28	42	20	19	16	37	16
	5.4. Tormos	585	22	29	21	32	40	39	41	41	38	39	48	43	32	33	39	48
	5.5. Sant Antoni	693	40	29	34	47	46	47	38	50	61	44	54	32	49	41	40	41
6. el Pla del Real	6.1. Exposició	498	31	30	30	37	38	32	42	30	32	32	26	27	30	21	29	31
	6.2. Mestalla	1.090	59	58	54	59	84	68	74	80	74	70	69	62	77	75	72	55
	6.3. Jaume Roig	536	25	27	26	28	39	34	24	32	44	38	44	34	40	25	35	41
	6.4. Ciutat Universitària	192	6	10	16	9	8	12	16	14	16	11	8	12	19	16	7	12
7. l'Oivereta	7.1. Nou Moles	1.635	91	83	106	87	99	83	107	133	111	106	110	109	96	113	87	114
	7.2. Soternes	364	19	19	22	19	23	27	22	28	25	29	33	17	19	22	23	17
	7.3. Tres Forques	548	29	43	34	20	28	26	37	44	44	44	32	39	23	31	37	37
	7.4. la Font Santa	288	15	20	17	14	20	16	17	22	16	15	20	26	25	16	13	16
	7.5. la Llum	342	16	15	17	20	16	28	20	15	29	27	23	32	21	27	21	15
8. Patraix	8.1. Patraix	1.628	64	86	77	91	101	112	85	98	126	99	124	112	112	122	111	108
	8.2. Sant Isidre	764	33	41	51	33	41	50	46	56	40	44	57	50	58	49	65	50
	8.3. Vara de Quart	633	41	31	38	37	38	33	30	40	48	44	39	32	29	50	55	48
	8.4. Safranar	751	31	31	44	46	28	38	45	52	56	54	60	51	74	52	37	52
	8.5. Favara	259	13	11	10	11	21	24	10	23	18	15	19	17	22	14	20	11
9. Jesús	9.1. la Raiosa	1.045	68	55	51	59	79	51	80	81	59	79	71	71	64	49	52	76

		Total	0	1	2	3	4	5	6	7	8	9	10	11	12	13	14	15
9. Jesús	9.2. l'Hort de Senabre	1.186	65	56	65	73	64	70	81	74	85	96	86	83	72	58	72	86
	9.3. la Creu Coberta	366	15	23	21	25	26	25	16	23	27	19	28	27	21	29	17	24
	9.4. Sant Marcel·lí	603	29	48	21	36	35	33	38	47	31	32	48	52	36	47	31	39
	9.5. Camí Real	351	15	24	16	26	38	20	30	36	24	24	15	18	12	17	15	21
10. Quatre Carreres	10.1. Mont-Olivet	1.264	74	73	66	104	75	71	89	83	87	66	79	83	75	75	81	83
	10.2. en Corts	793	40	59	52	56	55	49	51	41	56	40	59	44	48	42	43	58
	10.3. Malilla	1.664	80	85	90	90	102	117	99	114	133	117	122	105	95	104	115	96
	10.4. Fonteta de Sant Lluís	194	8	6	11	8	7	8	10	9	16	15	14	15	18	15	14	20
	10.5. na Rovella	538	37	34	30	35	24	24	32	37	32	35	37	46	39	32	32	32
	10.6. la Punta	213	16	22	14	13	12	13	15	13	12	12	18	17	10	7	10	9
	10.7. Ciutat de les Arts i de les Ciències	662	29	30	32	37	47	37	36	36	40	47	44	60	43	48	50	46
11. Poblat Marítims	11.1. el Grau	735	33	41	49	43	49	50	56	57	45	55	40	45	44	39	53	36
	11.2. el Cabanyal- el Canyamellar	1.543	86	90	101	97	88	100	111	101	110	103	93	83	109	95	85	91
	11.3. la Malva-rosa	887	39	46	48	47	47	53	56	56	67	58	70	71	64	57	57	51
	11.4. Beteró	609	27	29	26	26	30	40	34	43	44	42	38	41	54	43	43	49
	11.5. Natzaret	447	21	21	25	27	30	28	26	32	38	23	23	36	40	27	24	26
12. Camins al Grau	12.1. Aiora	1.788	82	108	79	103	118	118	116	130	119	109	131	108	117	111	124	115
	12.2. Albors	591	43	27	34	34	31	39	36	26	38	33	39	28	34	46	51	52
	12.3. la Creu del Grau	1.092	58	67	57	66	69	73	68	69	68	89	65	71	64	64	75	69
	12.4. Camí Fondo	317	14	21	15	14	18	19	22	23	22	19	21	23	18	20	32	16
	12.5. Penya-roja	1.454	71	58	72	90	88	89	98	101	111	119	105	114	106	90	66	76
13. Algirós	13.1. l'Illa Perduda	534	21	35	25	39	45	47	28	32	31	26	37	35	38	30	31	34
	13.2. Ciutat Jardí	574	38	43	42	43	40	23	36	44	19	29	34	33	40	31	42	37
	13.3. l'Amistat	411	17	28	22	30	24	21	27	26	24	26	30	31	31	26	21	27
	13.4. la Bega Baixa	352	15	14	15	22	25	24	17	23	17	22	22	27	27	26	30	26
	13.5. la Carrasca	243	8	7	13	16	11	8	15	24	13	12	18	9	29	20	18	22
14. Benimaclet	14.1. Benimaclet	1.468	93	81	85	89	90	92	84	80	97	89	95	107	95	101	97	93
	14.2. Camí de Vera	326	19	20	17	24	19	23	11	10	19	25	18	21	17	25	26	32
15. Rascanya	15.1. Orriols	1.164	73	64	55	78	81	71	69	76	105	73	81	75	65	70	66	62
	15.2. Torreïel	1.980	100	111	129	117	126	129	117	149	128	141	142	125	130	118	105	113
	15.3. Sant Llorenç	1.293	54	69	76	79	83	85	93	88	111	110	90	81	88	62	57	67
16. Benicalap	16.1. Benicalap	3.166	200	210	172	228	217	216	195	202	193	172	226	176	208	168	197	186
	16.2. Ciutat Fallera	437	22	27	18	26	23	27	25	26	28	32	29	37	29	25	28	35
17. Pobles del Nord	17.1. Benifaraig	79	3	3	2	3	5	5	6	7	9	9	5	3	5	3	5	6
	17.2. Poble Nou	45	5	2	3	3	1	0	3	2	3	4	2	5	3	2	5	2
	17.3. Carpesa	67	3	4	4	4	3	3	3	4	8	4	4	2	8	3	4	6
	17.4. Cases de Bàrcena	20	1	0	1	5	1	1	1	2	3	1	1	1	1	0	0	1
	17.5. Mauella	1	0	0	0	0	0	0	0	0	0	0	1	0	0	0	0	0
	17.6. Massarrojos	256	7	15	14	11	10	22	18	18	21	17	17	17	21	12	16	20
	17.7. Borbotó	55	4	1	3	3	3	2	4	4	4	6	5	3	1	5	4	3

		Total	0	1	2	3	4	5	6	7	8	9	10	11	12	13	14	15
18. Pobles de l'Oest	18.1. Benimàmet	1.041	49	51	53	56	65	78	73	66	72	61	69	76	62	73	63	74
	18.2. Beniferri	96	4	4	9	6	4	6	6	1	14	5	4	9	5	10	2	7
19. Pobles del Sud	19.1. el Forn d'Alcedo	73	3	1	1	5	1	2	8	7	9	3	6	5	5	8	2	7
	19.2. el Castellar-l'Oliverar	513	33	26	29	29	25	37	23	45	31	40	29	27	47	26	30	36
	19.3. Pinedo	199	5	19	13	10	8	13	8	11	17	14	14	15	11	18	13	10
	19.4. el Saler	126	5	8	2	7	7	12	12	14	4	10	7	9	7	6	6	10
	19.5. el Palmar	45	3	3	4	1	5	2	2	3	3	3	3	2	2	5	2	2
	19.6. el Perellonet	113	9	4	5	7	7	8	5	4	5	8	5	12	10	9	5	10
	19.7. la Torre	310	14	23	15	23	24	15	18	23	19	24	19	19	25	18	16	15
	19.8. Faitanar	60	7	8	5	6	3	4	5	5	3	7	1	2	1	0	1	2

Fuente: Padrón Municipal de Habitantes a 1 de enero de 2016.

Font: Padró Municipal d'Habitants a 1 de gener de 2016

5.5. Población de 16 a 34 años según edad**5.5. Població de 16 a 34 anys segons edat**

		Total	16	17	18	19	20	21	22	23	24	25	26	27	28	29	30	31	32	33	34	
Valencia / València		164.402	7.236	6.860	7.135	7.196	7.332	7.420	7.960	8.296	8.262	8.473	8.638	8.728	9.066	9.353	9.708	10.120	10.354	10.993	11.272	
1. Ciutat Vella	1.1. la Seu	588	26	22	20	20	25	12	31	29	27	19	33	24	29	42	38	45	43	47	56	
	1.2. la Xerea	817	27	36	43	27	30	33	38	46	37	43	36	42	56	54	44	72	53	49	51	
	1.3. el Carme	1.333	36	37	32	42	31	44	43	47	60	64	60	79	78	101	102	127	105	127	118	
	1.4. el Pilar	1.065	27	19	37	24	30	33	40	54	47	51	43	69	64	76	78	85	107	94	87	
	1.5. el Mercat	837	24	16	20	26	32	34	33	41	43	43	46	54	44	63	67	65	44	54	65	66
	1.6. Sant Francesc	1.100	38	44	49	45	49	48	57	47	65	66	62	61	63	48	77	84	80	50	67	
2. l'Eixample	2.1. Russafa	4.621	194	179	183	183	188	172	201	192	225	200	243	226	269	248	292	317	363	401	345	
	2.2. el Pla del Remei	1.380	84	81	74	60	78	66	53	84	78	62	74	73	68	69	86	70	78	69	73	
	2.3. Gran Via	2.129	94	109	106	98	118	108	110	97	97	116	85	136	126	114	129	120	123	116	127	
3. Extramurs	3.1. el Botànic	1.314	50	49	48	55	56	46	62	57	54	55	72	74	74	82	92	82	81	115	110	
	3.2. la Roqueta	950	36	36	26	28	28	40	37	41	51	54	58	57	68	63	59	78	57	66	67	
	3.3. la Petxina	2.917	137	134	138	133	156	137	167	135	150	133	134	149	169	159	153	167	185	205	176	
	3.4. Arrancapins	4.351	176	170	195	204	199	196	221	195	215	219	228	265	243	256	245	270	279	276	299	
4. Campanar	4.1. Campanar	2.561	88	91	99	97	101	112	101	139	136	128	155	144	172	150	180	163	176	170	159	
	4.2. les Tendetes	1.163	37	33	39	48	48	52	53	69	60	58	72	73	72	71	67	78	82	69	82	
	4.3. el Calvari	980	41	36	32	24	33	37	46	50	52	53	60	55	53	50	61	65	70	73	89	
	4.4. Sant Pau	2.906	155	127	120	134	107	97	108	124	119	128	120	144	134	153	190	205	205	244	292	
5. la Saïdia	5.1. Marxalenes	2.131	74	98	99	113	76	103	104	98	101	115	129	103	126	117	133	116	155	137	134	
	5.2. Morvedre	2.085	81	73	76	80	99	103	115	105	106	92	105	111	116	125	126	147	140	142	143	
	5.3. Trinitat	1.703	51	68	55	61	67	79	82	85	87	101	91	96	100	110	112	124	107	109	118	
	5.4. Tormos	1.753	97	73	94	88	76	93	97	105	91	96	87	86	90	103	99	77	102	98	101	
	5.5. Sant Antoni	2.042	68	99	79	98	91	104	91	97	109	124	109	112	113	125	128	131	115	122	127	
6. el Pla del Real	6.1. Exposició	1.460	58	50	78	76	85	78	89	92	68	70	89	82	68	77	74	84	63	82	97	
	6.2. Mestalla	3.207	117	139	144	166	144	143	157	174	188	185	202	163	167	176	186	196	182	184	194	
	6.3. Jaume Roig	1.385	76	68	58	74	68	67	75	91	85	78	69	87	57	73	64	71	80	68	76	
	6.4. Ciutat Universitària	567	25	22	22	25	23	35	26	38	47	40	33	28	27	34	21	31	26	35	29	
7. l'Olivereta	7.1. Nou Moles	5.236	247	224	235	247	268	235	239	281	271	276	257	254	293	267	316	322	302	352	350	
	7.2. Soternes	940	38	26	37	50	35	42	52	46	49	49	54	54	53	58	49	55	62	62	69	
	7.3. Tres Forques	1.628	75	61	73	75	58	68	82	75	83	85	76	82	92	90	107	93	103	135	115	
	7.4. la Font Santa	787	29	29	31	31	33	23	45	33	39	35	34	43	50	39	52	57	67	50	67	
	7.5. la Llum	1.083	58	44	56	52	59	57	70	62	62	59	55	66	50	50	59	54	55	55	60	
8. Patraix	8.1. Patraix	4.813	228	242	232	239	218	221	267	261	247	248	264	249	258	249	273	243	291	279	304	
	8.2. Sant Isidre	2.049	134	102	124	111	111	113	97	103	106	84	95	94	94	111	96	107	97	131	139	
	8.3. Vara de Quart	2.277	102	98	91	100	98	88	107	124	124	106	134	143	120	150	119	151	129	154	139	
	8.4. Safranar	1.852	100	70	89	85	87	80	84	84	95	70	88	100	103	116	121	111	135	109	125	
	8.5. Favara	734	44	33	37	40	42	28	27	35	32	34	44	33	37	44	50	36	44	48	46	

		Total	16	17	18	19	20	21	22	23	24	25	26	27	28	29	30	31	32	33	34
9. Jesús	9.1. la Raiosa	3.040	117	96	139	120	143	127	150	151	142	180	163	161	147	181	201	196	178	216	232
	9.2. l'Hort de Senabre	3.634	155	154	164	172	193	184	186	199	181	189	193	189	193	194	200	224	207	219	238
	9.3. la Creu Coberta	1.436	50	57	71	59	57	60	78	83	78	99	81	89	85	69	78	67	74	100	101
	9.4. Sant Marcel·lí	1.987	91	92	74	84	106	88	93	100	91	103	81	102	132	122	113	118	119	142	136
	9.5. Camí Real	648	28	24	27	21	27	26	28	35	29	25	38	39	33	41	32	50	44	47	54
10. Quatre Carreres	10.1. Mont-Olivet	3.933	160	170	158	164	183	177	182	195	201	187	184	189	205	247	250	227	261	268	325
	10.2. en Corts	2.493	123	129	130	97	100	125	134	126	102	115	110	133	159	110	156	164	153	162	165
	10.3. Malilla	4.206	233	181	203	207	193	187	204	211	188	215	201	193	231	231	224	269	253	269	313
	10.4. Fonteta de Sant Lluís	542	29	32	20	25	31	28	21	40	28	22	13	39	33	27	26	29	35	28	36
	10.5. na Rovella	1.679	79	81	75	85	73	71	78	88	90	97	87	99	85	91	92	78	96	124	110
	10.6. la Punta	650	29	17	22	19	17	27	19	36	28	33	31	28	39	37	52	42	55	60	59
	10.7. Ciutat de les Arts i de les Ciències	1.377	71	73	66	72	63	55	76	64	60	60	71	65	74	73	89	78	95	87	85
11. Poblat Marítims	11.1. el Grau	2.018	92	86	90	77	105	89	93	86	104	93	103	93	121	102	128	123	146	158	129
	11.2. el Cabanyal-el Canyamellar	4.256	174	155	176	194	179	186	208	208	225	202	226	218	231	262	246	272	279	307	308
	11.3. la Malva-rosa	2.774	127	101	108	103	105	119	144	159	114	180	150	144	162	179	148	194	170	183	184
	11.4. Beteró	1.855	95	89	96	99	106	99	105	91	72	97	89	94	97	106	95	107	107	104	107
	11.5. Natzaret	1.334	65	56	57	49	52	75	55	67	59	63	71	67	76	93	68	78	87	104	92
12. Camins al Grau	12.1. Aiora	5.243	252	239	235	257	238	270	273	271	248	248	249	268	279	277	336	301	301	330	371
	12.2. Albors	1.871	93	89	74	73	79	90	99	84	105	88	124	101	102	100	95	105	121	117	132
	12.3. la Creu del Grau	3.033	124	104	132	138	120	148	126	151	136	159	149	177	174	169	183	210	196	202	235
	12.4. Camí Fondo	1.019	50	51	34	39	41	45	42	58	48	52	52	59	55	69	65	61	62	66	70
	12.5. Penya-roja	2.124	149	135	114	108	108	72	121	99	87	97	107	88	108	121	103	125	122	126	134
13. Alirós	13.1. l'Illa Perduda	1.741	60	71	76	82	83	95	88	86	94	112	107	77	88	104	87	87	101	128	115
	13.2. Ciutat Jardí	2.945	94	81	92	103	108	122	153	160	175	206	164	209	166	173	180	200	205	183	171
	13.3. l'Amistat	1.714	52	48	66	49	76	83	77	97	82	107	116	113	101	105	113	121	105	111	92
	13.4. la Bega Baixa	1.348	55	50	65	59	66	63	75	81	82	83	82	77	78	69	76	79	64	60	84
	13.5. la Carrasca	927	44	50	53	43	46	54	55	55	58	67	52	47	42	43	52	48	45	33	40
14. Benimaclet	14.1. Benimaclet	5.727	200	218	206	216	221	274	271	300	288	335	367	355	342	353	356	351	342	374	358
	14.2. Camí de Vera	1.317	58	56	79	63	70	56	76	72	90	60	74	61	69	81	64	74	74	75	65
15. Rascanya	15.1. Orriols	3.552	164	148	148	173	145	184	168	192	208	179	176	156	170	223	207	205	216	249	241
	15.2. Torrefiel	5.567	217	236	243	247	242	236	258	282	309	284	324	303	308	325	322	345	342	364	380
	15.3. Sant Llorenç	1.893	140	116	117	118	84	95	86	66	81	89	81	83	82	84	96	97	105	146	127
16. Benicalap	16.1. Benicalap	8.201	372	345	349	320	383	324	374	394	394	385	399	397	443	457	477	561	602	616	609
	16.2. Ciutat Fallera	1.314	83	53	52	57	65	67	67	54	66	64	75	61	77	69	81	66	80	91	86

		Total	16	17	18	19	20	21	22	23	24	25	26	27	28	29	30	31	32	33	34
17. Pobles del Nord	17.1. Benifaraig	192	7	11	7	5	8	9	12	6	8	14	10	8	8	11	12	13	14	15	14
	17.2. Poble Nou	178	6	8	9	6	6	6	7	18	11	13	10	16	13	9	7	7	7	11	8
	17.3. Carpesa	230	11	8	10	15	10	8	8	15	15	10	11	20	11	17	9	14	14	11	13
	17.4. Cases de Bàrcena	74	1	1	2	2		2	3	4	5	9	2	5	7	4	4	4	6	8	5
	17.5. Mauella	6			1					1	1	1	1					1			
	17.6. Massarrojos	413	28	26	39	23	26	21	17	22	28	19	18	14	24	22	13	14	19	20	20
	17.7. Borbotó	142	7	4	1	9	4	7	6	12	5	6	4	6	11	10	8	6	9	10	17
18. Pobles de l'Oest	18.1. Benimàmet	2.645	110	97	104	104	123	128	120	121	132	142	158	139	155	142	154	158	187	172	199
	18.2. Beniferri	280	9	4	9	12	11	9	12	14	9	14	15	17	13	20	22	19	24	28	19
19. Pobles del Sud	19.1. el Forn d'Alcedo	220	7	7	12	12	11	11	13	12	17	15	11	8	9	15	9	12	17	10	12
	19.2. el Castellar-l'Oliverar	1.309	61	67	54	50	73	63	60	67	64	75	69	64	70	62	75	80	73	92	90
	19.3. Pinedo	567	18	34	23	31	25	37	37	26	25	37	31	30	34	26	34	27	31	31	30
	19.4. el Saler	294	20	13	15	15	15	13	19	24	14	15	11	17	16	11	16	18	14	12	16
	19.5. el Palmar	154	2	6	2	5	9	8	10	8	10	12	14	10	10	6	9	10	7	10	6
	19.6. el Perellonet	247	15	12	16	12	7	18	14	14	9	13	12	15	11	10	15	11	13	11	19
	19.7. la Torre	996	33	39	46	38	44	51	41	49	47	50	55	65	51	56	63	64	50	79	75
	19.8. Faitanar	313	4	2	3	6	5	1	11	6	13	11	12	19	21	28	24	32	31	36	48

Fuente: Padrón Municipal de Habitantes a 1 de enero de 2016.

Font: Padró Municipal d'Habitants a 1 de gener de 2016

5.5. Población de 16 a 34 años según edad. Varones

5.5. Població de 16 a 34 anys segons edat. Homes

		Total	16	17	18	19	20	21	22	23	24	25	26	27	28	29	30	31	32	33	34
Valencia / València		83.183	3.681	3.568	3.739	3.697	3.661	3.800	4.085	4.177	4.165	4.242	4.272	4.379	4.668	4.629	4.935	5.029	5.277	5.524	5.655
1. Ciutat Vella	1.1. la Seu	259	13	12	7	12	13	5	11	8	12	7	12	13	12	12	15	25	19	25	26
	1.2. la Xerea	396	11	20	23	15	10	22	23	16	21	19	13	11	33	17	29	40	27	20	26
	1.3. el Carme	664	25	23	17	19	15	22	14	24	27	24	24	36	38	52	48	60	63	62	71
	1.4. el Pilar	508	12	11	18	16	12	18	21	27	25	18	21	30	29	37	38	36	52	46	41
	1.5. el Mercat	429	15	10	13	13	17	19	19	23	20	23	22	13	34	36	39	19	27	34	33
	1.6. Sant Francesc	531	21	18	24	25	19	29	27	19	36	30	29	27	32	23	33	41	42	26	30
2. l'Eixample	2.1. Russafa	2.284	97	85	92	93	96	79	117	86	118	87	114	125	133	125	140	151	184	200	162
	2.2. el Pla del Remei	692	54	36	32	30	29	33	23	43	47	27	42	37	39	29	42	35	45	39	30
	2.3. Gran Via	1.076	47	57	38	46	61	69	63	55	53	55	46	65	66	57	67	57	57	57	60
3. Extramurs	3.1. el Botànic	655	26	26	26	25	24	18	31	35	23	28	36	30	36	42	52	39	44	55	59
	3.2. la Roqueta	480	21	21	11	11	13	17	23	25	29	29	31	23	26	36	25	32	35	33	39
	3.3. la Petxina	1.442	74	69	67	71	71	75	81	74	74	68	58	80	86	72	66	84	90	102	80
	3.4. Arrancapins	2.195	85	82	108	115	106	95	110	92	110	114	105	138	123	124	124	128	148	135	153
4. Campanar	4.1. Campanar	1.273	44	46	58	49	46	55	48	71	64	61	77	68	83	68	91	79	87	87	91
	4.2. les Tendetes	586	13	13	23	30	22	25	27	30	24	32	37	31	37	32	40	41	40	40	49
	4.3. el Calvari	516	21	15	23	12	20	17	25	27	29	26	25	21	31	28	29	35	37	42	53
	4.4. Sant Pau	1.440	73	69	66	66	54	45	57	59	49	76	58	74	71	72	96	100	99	112	144
5. la Saïdia	5.1. Marxalenes	1.019	33	41	45	51	40	57	54	53	46	59	67	48	61	58	59	63	65	56	63
	5.2. Morvedre	1.044	52	42	41	38	45	55	58	44	53	50	63	56	57	58	69	72	76	53	62
	5.3. Trinitat	808	28	32	32	28	44	43	32	29	38	43	50	45	50	51	55	54	45	50	59
	5.4. Tormos	919	53	36	48	42	41	58	55	61	51	45	44	50	46	47	49	41	53	43	56
	5.5. Sant Antoni	1.032	29	54	46	44	40	55	47	53	57	56	56	56	54	57	71	62	60	60	75
6. el Pla del Real	6.1. Exposició	718	32	26	36	41	41	35	47	43	34	32	40	46	37	43	44	35	34	34	38
	6.2. Mestalla	1.618	73	62	72	88	65	77	81	88	88	97	101	73	90	87	95	103	84	100	94
	6.3. Jaume Roig	677	33	36	28	30	25	32	44	43	43	51	31	46	28	34	28	33	38	38	36
	6.4. Ciutat Universitària	269	12	8	13	14	9	13	14	18	17	18	14	10	17	15	12	16	14	20	15
7. l'Olivereta	7.1. Nou Moles	2.606	123	114	128	128	124	117	126	125	134	134	128	130	144	114	153	147	155	171	211
	7.2. Soternes	454	22	15	22	22	18	19	31	20	23	23	30	24	21	27	27	26	29	27	28
	7.3. Tres Forques	841	43	37	47	30	35	30	38	40	42	42	41	42	53	49	65	42	48	58	59
	7.4. la Font Santa	425	12	16	21	20	18	16	20	14	18	17	20	23	27	19	20	30	35	33	46
	7.5. la Llum	533	28	23	27	22	27	30	34	34	26	31	31	31	26	27	26	28	27	29	26
8. Patraix	8.1. Patraix	2.422	122	138	111	112	106	117	131	121	129	128	136	133	133	126	125	126	140	135	153
	8.2. Sant Isidre	1.039	68	52	62	58	57	47	45	54	54	52	46	60	50	54	54	54	49	62	61
	8.3. Vara de Quart	1.148	54	48	48	55	44	48	52	61	62	48	66	65	63	74	64	64	66	90	76
	8.4. Safranar	953	56	39	49	42	46	46	43	38	51	40	43	49	58	61	60	58	64	54	56
	8.5. Favara	390	25	19	22	22	21	12	13	21	14	19	21	14	22	25	31	18	26	27	18

		Total	16	17	18	19	20	21	22	23	24	25	26	27	28	29	30	31	32	33	34
9. Jesús	9.1. la Raiosa	1.587	57	58	79	59	75	63	71	77	63	98	81	78	75	86	112	102	98	130	125
	9.2. l'Hort de Senabre	1.973	79	76	96	94	103	108	102	119	99	104	108	105	110	108	96	123	101	119	123
	9.3. la Creu Coberta	755	16	29	38	33	31	30	42	50	39	47	42	45	50	34	45	27	37	68	52
	9.4. Sant Marcel·lí	1.013	42	43	44	39	61	48	49	47	50	50	39	49	71	69	57	51	65	69	70
	9.5. Camí Real	327	14	17	14	12	12	11	16	17	19	10	25	19	14	20	14	25	23	17	28
10. Quatre Carreres	10.1. Mont-Olivet	1.977	82	79	80	90	93	87	95	95	103	95	95	95	103	128	125	113	135	142	142
	10.2. en Corts	1.254	65	58	71	46	55	61	73	69	55	62	56	61	81	40	72	98	73	82	76
	10.3. Malilla	2.104	112	90	100	95	94	96	106	105	92	106	98	96	109	110	122	151	137	132	153
	10.4. Fonteta de Sant Lluís	285	12	21	11	12	9	14	13	22	12	13	7	29	16	14	17	14	16	12	21
	10.5. na Rovella	872	38	45	42	47	36	32	42	38	42	58	47	51	48	51	54	30	52	67	52
	10.6. la Punta	315	14	2	11	14	6	14	7	16	15	22	14	18	19	18	24	16	24	28	33
	10.7. Ciutat de les Arts i de les Ciències	690	37	34	33	40	38	32	34	27	33	31	32	40	39	38	47	32	45	36	42
11. Poblat Marítims	11.1. el Grau	1.024	47	44	45	38	56	45	45	41	59	44	42	44	65	59	61	61	78	76	74
	11.2. el Cabanyal-el Canyameler	2.217	89	83	103	88	90	94	114	108	127	102	107	112	125	136	123	145	155	160	156
	11.3. la Malva-rosa	1.453	62	56	63	53	58	66	75	86	50	91	85	73	87	95	85	96	86	91	95
	11.4. Beteró	949	44	50	47	53	54	53	56	45	33	46	44	47	46	50	55	52	62	53	59
	11.5. Natzaret	690	35	36	27	25	30	38	26	30	29	28	34	36	37	48	34	45	47	49	56
12. Camins al Grau	12.1. Aiora	2.714	145	133	108	135	111	142	136	142	129	132	110	140	139	141	177	172	165	165	192
	12.2. Albors	955	42	51	32	42	38	47	46	44	58	51	65	55	53	45	44	54	61	61	66
	12.3. la Creu del Grau	1.570	67	66	74	77	61	66	68	77	70	88	68	87	99	83	97	109	101	97	115
	12.4. Camí Fondo	518	27	28	18	21	20	21	23	32	26	27	28	27	31	29	34	25	35	35	31
	12.5. Penya-roja	1.043	67	68	61	54	56	41	61	57	43	49	53	44	51	47	50	62	49	65	65
13. Algirós	13.1. l'Illa Perduda	899	29	33	45	44	38	56	49	47	54	61	52	40	49	57	45	47	43	62	48
	13.2. Ciutat Jardí	1.528	48	44	42	60	62	58	69	79	83	103	84	109	81	95	94	103	108	101	105
	13.3. l'Amistat	881	26	29	30	22	37	43	40	49	47	49	49	58	54	49	61	72	59	57	50
	13.4. la Bega Baixa	682	22	27	42	29	35	30	33	39	42	44	37	38	45	35	46	40	28	29	41
	13.5. la Carrasca	489	23	28	31	13	22	19	35	27	33	36	32	27	21	31	32	25	24	16	14
14. Benimaclet	14.1. Benimaclet	2.753	91	107	103	111	105	124	149	136	133	155	176	160	171	177	153	173	177	176	176
	14.2. Camí de Vera	693	34	35	42	37	37	29	35	39	47	24	34	36	34	42	31	40	43	41	33
15. Rascanya	15.1. Orriols	1.904	88	82	81	92	72	95	86	115	108	92	100	89	90	121	123	102	114	130	124
	15.2. Torrefiel	2.842	111	128	133	135	126	125	122	143	155	138	162	138	164	156	163	172	199	185	187
	15.3. Sant Llorenç	918	66	55	59	66	47	55	41	36	44	42	38	38	35	43	48	37	49	66	53
16. Benicalap	16.1. Benicalap	4.040	179	168	190	159	195	166	192	201	200	193	181	208	219	215	243	260	293	299	279
	16.2. Ciutat Fallera	688	47	27	25	34	36	42	32	30	30	31	46	27	40	44	36	31	37	51	42

		Total	16	17	18	19	20	21	22	23	24	25	26	27	28	29	30	31	32	33	34
17. Pobles del Nord	17.1. Benifaraig	106	4	6	3	4	5	3	7	4	3	12	5	5	7	4	7	7	5	8	7
	17.2. Poble Nou	98	1	2	3	4	5	3	4	11	5	6	6	10	9	6	4	5	3	8	3
	17.3. Carpesa	115	8	4	3	10	7	2	6	6	5	3	7	10	3	8	6	7	9	6	5
	17.4. Cases de Bàrcena	44	1	0	1	1	0	2	2	2	3	3	2	2	5	3	2	3	3	6	3
	17.5. Mauella	4	0	0	1	0	0	0	0	1	0	1	0	0	0	0	0	1	0	0	0
	17.6. Massarrojos	204	16	13	21	14	19	9	3	11	17	9	7	7	11	8	7	6	7	7	12
	17.7. Borbotó	77	5	3	1	7	2	4	3	7	0	3	3	2	7	5	5	1	5	5	9
18. Pobles de l'Oest	18.1. Benimàmet	1.333	63	56	55	57	55	68	74	57	59	53	70	71	84	70	77	78	87	94	105
	18.2. Beniferri	140	4	2	5	6	4	8	7	11	2	6	5	6	7	10	7	12	12	15	11
19. Pobles del Sud	19.1. el Forn d'Alcedo	112	3	4	5	9	5	5	6	6	8	11	8	3	2	8	4	7	8	6	4
	19.2. el Castellar-l'Oliverar	662	32	36	18	21	35	28	33	35	32	39	36	36	41	35	37	41	39	53	35
	19.3. Pinedo	308	11	19	12	15	12	21	20	19	17	12	18	14	22	13	11	21	19	17	15
	19.4. el Saler	168	11	8	11	9	9	7	13	11	10	8	6	10	9	6	7	11	5	6	11
	19.5. el Palmar	76	1	2	2	2	5	4	6	2	6	4	7	7	5	1	5	3	4	6	4
	19.6. el Perellonet	136	5	6	10	8	3	10	6	7	8	5	9	12	8	7	7	6	8	4	7
	19.7. la Torre	504	7	26	21	21	20	25	22	25	25	30	28	32	23	26	39	26	24	46	38
	19.8. Faitanar	153	2	0	3	5	2	0	5	3	2	6	6	10	8	17	9	15	16	15	29

Fuente: Padrón Municipal de Habitantes a 1 de enero de 2016.

Font: Padró Municipal d'Habitants a 1 de gener de 2016

5.5. Población de 16 a 34 años según edad. Mujeres**5.5. Població de 16 a 34 anys segons edat. Dones**

		Total	16	17	18	19	20	21	22	23	24	25	26	27	28	29	30	31	32	33	34
Valencia / València		81.219	3.555	3.292	3.396	3.499	3.671	3.620	3.875	4.119	4.097	4.231	4.366	4.349	4.398	4.724	4.773	5.091	5.077	5.469	5.617
1. Ciutat Vella	1.1. la Seu	329	13	10	13	8	12	7	20	21	15	12	21	11	17	30	23	20	24	22	30
	1.2. la Xerea	421	16	16	20	12	20	11	15	30	16	24	23	31	23	37	15	32	26	29	25
	1.3. el Carme	669	11	14	15	23	16	22	29	23	33	40	36	43	40	49	54	67	42	65	47
	1.4. el Pilar	557	15	8	19	8	18	15	19	27	22	33	22	39	35	39	40	49	55	48	46
	1.5. el Mercat	408	9	6	7	13	15	15	14	18	23	23	32	31	29	31	26	25	27	31	33
	1.6. Sant Francesc	569	17	26	25	20	30	19	30	28	29	36	33	34	31	25	44	43	38	24	37
2. l'Eixample	2.1. Russafa	2.337	97	94	91	90	92	93	84	106	107	113	129	101	136	123	152	166	179	201	183
	2.2. el Pla del Remei	688	30	45	42	30	49	33	30	41	31	35	32	36	29	40	44	35	33	30	43
	2.3. Gran Via	1.053	47	52	68	52	57	39	47	42	44	61	39	71	60	57	62	63	66	59	67
3. Extramurs	3.1. el Botànic	659	24	23	22	30	32	28	31	22	31	27	36	44	38	40	40	43	37	60	51
	3.2. la Roqueta	470	15	15	15	17	15	23	14	16	22	25	27	34	42	27	34	46	22	33	28
	3.3. la Petxina	1.475	63	65	71	62	85	62	86	61	76	65	76	69	83	87	87	83	95	103	96
	3.4. Arrancapins	2.156	91	88	87	89	93	101	111	103	105	105	123	127	120	132	121	142	131	141	146
4. Campanar	4.1. Campanar	1.288	44	45	41	48	55	57	53	68	72	67	78	76	89	82	89	84	89	83	68
	4.2. les Tendetes	577	24	20	16	18	26	27	26	39	36	26	35	42	35	39	27	37	42	29	33
	4.3. el Calvari	464	20	21	9	12	13	20	21	23	23	27	35	34	22	22	32	30	33	31	36
	4.4. Sant Pau	1.466	82	58	54	68	53	52	51	65	70	52	62	70	63	81	94	105	106	132	148
5. la Saïdia	5.1. Marxalenes	1.112	41	57	54	62	36	46	50	45	55	56	62	55	65	59	74	53	90	81	71
	5.2. Morvedre	1.041	29	31	35	42	54	48	57	61	53	42	42	55	59	67	57	75	64	89	81
	5.3. Trinitat	895	23	36	23	33	23	36	50	56	49	58	41	51	50	59	57	70	62	59	59
	5.4. Tormos	834	44	37	46	46	35	35	42	44	40	51	43	36	44	56	50	36	49	55	45
	5.5. Sant Antoni	1.010	39	45	33	54	51	49	44	44	52	68	53	56	59	68	57	69	55	62	52
6. el Pla del Real	6.1. Exposició	742	26	24	42	35	44	43	42	49	34	38	49	36	31	34	30	49	29	48	59
	6.2. Mestalla	1.589	44	77	72	78	79	66	76	86	100	88	101	90	77	89	91	93	98	84	100
	6.3. Jaume Roig	708	43	32	30	44	43	35	31	48	42	27	38	41	29	39	36	38	42	30	40
	6.4. Ciutat Universitària	298	13	14	9	11	14	22	12	20	30	22	19	18	10	19	9	15	12	15	14
7. l'Olivereta	7.1. Nou Moles	2.630	124	110	107	119	144	118	113	156	137	142	129	124	149	153	163	175	147	181	139
	7.2. Soternes	486	16	11	15	28	17	23	21	26	26	26	24	30	32	31	22	29	33	35	41
	7.3. Tres Forques	787	32	24	26	45	23	38	44	35	41	43	35	40	39	41	42	51	55	77	56
	7.4. la Font Santa	362	17	13	10	11	15	7	25	19	21	18	14	20	23	20	32	27	32	17	21
	7.5. la Llum	550	30	21	29	30	32	27	36	28	36	28	24	35	24	23	33	26	28	26	34
8. Patraix	8.1. Patraix	2.391	106	104	121	127	112	104	136	140	118	120	128	116	125	123	148	117	151	144	151
	8.2. Sant Isidre	1.010	66	50	62	53	54	66	52	49	52	32	49	34	44	57	42	53	48	69	78
	8.3. Vara de Quart	1.129	48	50	43	45	54	40	55	63	62	58	68	78	57	76	55	87	63	64	63
	8.4. Safranar	899	44	31	40	43	41	34	41	46	44	30	45	51	45	55	61	53	71	55	69
	8.5. Favara	344	19	14	15	18	21	16	14	14	18	15	23	19	15	19	19	18	18	21	28

		Total	16	17	18	19	20	21	22	23	24	25	26	27	28	29	30	31	32	33	34
9. Jesús	9.1. la Raiosa	1.453	60	38	60	61	68	64	79	74	79	82	82	83	72	95	89	94	80	86	107
	9.2. l'Hort de Senabre	1.661	76	78	68	78	90	76	84	80	82	85	85	84	83	86	104	101	106	100	115
	9.3. la Creu Coberta	681	34	28	33	26	26	30	36	33	39	52	39	44	35	35	33	40	37	32	49
	9.4. Sant Marcel·lí	974	49	49	30	45	45	40	44	53	41	53	42	53	61	53	56	67	54	73	66
	9.5. Camí Real	321	14	7	13	9	15	15	12	18	10	15	13	20	19	21	18	25	21	30	26
10. Quatre Carreres	10.1. Mont-Olivet	1.956	78	91	78	74	90	90	87	100	98	92	89	94	102	119	125	114	126	126	183
	10.2. en Corts	1.239	58	71	59	51	45	64	61	57	47	53	54	72	78	70	84	66	80	80	89
	10.3. Malilla	2.102	121	91	103	112	99	91	98	106	96	109	103	97	122	121	102	118	116	137	160
	10.4. Fonteta de Sant Lluís	257	17	11	9	13	22	14	8	18	16	9	6	10	17	13	9	15	19	16	15
	10.5. na Rovella	807	41	36	33	38	37	39	36	50	48	39	40	48	37	40	38	48	44	57	58
	10.6. la Punta	335	15	15	11	5	11	13	12	20	13	11	17	10	20	19	28	26	31	32	26
	10.7. Ciutat de les Arts i de les Ciències	687	34	39	33	32	25	23	42	37	27	29	39	25	35	35	42	46	50	51	43
11. Poblats Marítims	11.1. el Grau	994	45	42	45	39	49	44	48	45	45	49	61	49	56	43	67	62	68	82	55
	11.2. el Cabanyal-el Canyameler	2.039	85	72	73	106	89	92	94	100	98	100	119	106	106	126	123	127	124	147	152
	11.3. la Malva-rosa	1.321	65	45	45	50	47	53	69	73	64	89	65	71	75	84	63	98	84	92	89
	11.4. Beteró	906	51	39	49	46	52	46	49	46	39	51	45	47	51	56	40	55	45	51	48
	11.5. Natzaret	644	30	20	30	24	22	37	29	37	30	35	37	31	39	45	34	33	40	55	36
12. Camins al Grau	12.1. Aiora	2.529	107	106	127	122	127	128	137	129	119	116	139	128	140	136	159	129	136	165	179
	12.2. Albors	916	51	38	42	31	41	43	53	40	47	37	59	46	49	55	51	51	60	56	66
	12.3. la Creu del Grau	1.463	57	38	58	61	59	82	58	74	66	71	81	90	75	86	86	101	95	105	120
	12.4. Camí Fondo	501	23	23	16	18	21	24	19	26	22	25	24	32	24	40	31	36	27	31	39
	12.5. Penya-roja	1.081	82	67	53	54	52	31	60	42	44	48	54	44	57	74	53	63	73	61	69
13. Algirós	13.1. l'Illa Perduda	842	31	38	31	38	45	39	39	39	40	51	55	37	39	47	42	40	58	66	67
	13.2. Ciutat Jardí	1.417	46	37	50	43	46	64	84	81	92	103	80	100	85	78	86	97	97	82	66
	13.3. l'Amistat	833	26	19	36	27	39	40	37	48	35	58	67	55	47	56	52	49	46	54	42
	13.4. la Bega Baixa	666	33	23	23	30	31	33	42	42	40	39	45	39	33	34	30	39	36	31	43
	13.5. la Carrasca	438	21	22	22	30	24	35	20	28	25	31	20	20	21	12	20	23	21	17	26
14. Benimaclet	14.1. Benimaclet	2.974	109	111	103	105	116	150	122	164	155	180	191	195	171	176	203	178	165	198	182
	14.2. Camí de Vera	624	24	21	37	26	33	27	41	33	43	36	40	25	35	39	33	34	31	34	32
15. Rascanya	15.1. Orriols	1.648	76	66	67	81	73	89	82	77	100	87	76	67	80	102	84	103	102	119	117
	15.2. Torrefiel	2.725	106	108	110	112	116	111	136	139	154	146	162	165	144	169	159	173	143	179	193
	15.3. Sant Llorenç	975	74	61	58	52	37	40	45	30	37	47	43	45	47	41	48	60	56	80	74
16. Benicalap	16.1. Benicalap	4.161	193	177	159	161	188	158	182	193	194	192	218	189	224	242	234	301	309	317	330
	16.2. Ciutat Fallera	626	36	26	27	23	29	25	35	24	36	33	29	34	37	25	45	35	43	40	44

		Total	16	17	18	19	20	21	22	23	24	25	26	27	28	29	30	31	32	33	34
17. Pobles del Nord	17.1. Benifaraig	86	3	5	4	1	3	6	5	2	5	2	5	3	1	7	5	6	9	7	7
	17.2. Poble Nou	80	5	6	6	2	1	3	3	7	6	7	4	6	4	3	3	2	4	3	5
	17.3. Carpesa	115	3	4	7	5	3	6	2	9	10	7	4	10	8	9	3	7	5	5	8
	17.4. Cases de Bàrcena	30	0	1	1	1	0	0	1	2	2	6	0	3	2	1	2	1	3	2	2
	17.5. Mauella	2	0	0	0	0	0	0	0	0	1	0	1	0	0	0	0	0	0	0	0
	17.6. Massarrojos	209	12	13	18	9	7	12	14	11	11	10	11	7	13	14	6	8	12	13	8
	17.7. Borbotó	65	2	1	0	2	2	3	3	5	5	3	1	4	4	5	3	5	4	5	8
18. Pobles de l'Oest	18.1. Benimàmet	1.312	47	41	49	47	68	60	46	64	73	89	88	68	71	72	77	80	100	78	94
	18.2. Beniferri	140	5	2	4	6	7	1	5	3	7	8	10	11	6	10	15	7	12	13	8
19. Pobles del Sud	19.1. el Forn d'Alcedo	108	4	3	7	3	6	6	7	6	9	4	3	5	7	7	5	5	9	4	8
	19.2. el Castellar-l'Oliverar	647	29	31	36	29	38	35	27	32	32	36	33	28	29	27	38	39	34	39	55
	19.3. Pinedo	259	7	15	11	16	13	16	17	7	8	25	13	16	12	13	23	6	12	14	15
	19.4. el Saler	126	9	5	4	6	6	6	6	13	4	7	5	7	7	5	9	7	9	6	5
	19.5. el Palmar	78	1	4	0	3	4	4	4	6	4	8	7	3	5	5	4	7	3	4	2
	19.6. el Perellonet	111	10	6	6	4	4	8	8	7	1	8	3	3	3	3	8	5	5	7	12
	19.7. la Torre	492	26	13	25	17	24	26	19	24	22	20	27	33	28	30	24	38	26	33	37
	19.8. Faitanar	160	2	2	0	1	3	1	6	3	11	5	6	9	13	11	15	17	15	21	19

Fuente: Padrón Municipal de Habitantes a 1 de enero de 2016.

Font: Padró Municipal d'Habitants a 1 de gener de 2016

5.6. Población según lugar de nacimiento. Total

5.6. Població segons lloc de naixement. Total

		Total	Valencia	Resto de l'Horta	Resto de la Comunidad	Resto del Estado	Extranjero
Valencia / València		791.632	433.131	21.251	60.889	143.524	132.837
1. Ciutat Vella	1.1. la Seu	2.922	1.426	104	367	430	595
	1.2. la Xerea	3.879	2.180	139	389	571	600
	1.3. el Carme	6.404	3.432	209	654	860	1.249
	1.4. el Pilar	4.628	2.228	145	504	752	999
	1.5. el Mercat	3.555	1.831	143	414	471	696
	1.6. Sant Francesc	5.381	3.144	227	642	663	705
2. l'Eixample	2.1. Russafa	23.921	13.356	631	2.420	3.292	4.222
	2.2. el Pla del Remei	6.861	4.511	231	702	965	452
	2.3. Gran Via	11.624	7.526	309	1.161	1.578	1.050
3. Extramurs	3.1. el Botànic	6.566	3.634	218	634	915	1.165
	3.2. la Roqueta	4.451	2.163	178	507	526	1.077
	3.3. la Petxina	15.042	8.865	464	1.407	2.140	2.166
	3.4. Arrancapins	22.228	12.907	820	2.389	3.123	2.989
4. Campanar	4.1. Campanar	11.662	6.408	366	1.171	2.248	1.469
	4.2. les Tendetes	5.193	2.456	127	459	956	1.195
	4.3. el Calvari	4.804	1.950	115	356	1.096	1.287
	4.4. Sant Pau	15.903	8.696	471	1.283	3.315	2.138
5. la Saïdia	5.1. Marxalenes	10.520	5.071	269	969	2.064	2.147
	5.2. Morvedre	10.388	5.424	300	972	1.709	1.983
	5.3. Trinitat	7.842	3.750	243	850	1.475	1.524
	5.4. Tormos	8.354	4.305	228	527	1.658	1.636
	5.5. Sant Antoni	9.714	5.492	257	835	1.773	1.357
6. el Pla del Real	6.1. Exposició	6.676	3.908	205	838	1.133	592
	6.2. Mestalla	14.456	7.343	439	1.693	2.801	2.180
	6.3. Jaume Roig	6.402	3.883	156	583	1.160	620
	6.4. Ciutat Universitària	2.582	1.459	57	305	475	286
7. l'Olivarera	7.1. Nou Moles	25.991	12.711	753	1.907	5.094	5.526
	7.2. Soternes	4.985	2.340	205	396	1.093	951
	7.3. Tres Forques	8.687	3.873	247	562	1.681	2.324
	7.4. la Font Santa	3.512	1.838	89	148	597	840
	7.5. la Llum	5.046	2.605	233	329	1.230	649
8. Patraix	8.1. Patraix	24.581	13.491	694	2.107	4.435	3.854
	8.2. Sant Isidre	9.906	6.047	298	639	1.986	936
	8.3. Vara de Quart	10.390	5.572	333	807	2.505	1.173
	8.4. Safranar	9.106	5.523	255	727	1.782	819
	8.5. Favara	3.590	1.924	101	226	635	704
9. Jesús	9.1. la Raiosa	15.370	7.655	388	1.335	2.564	3.428

		Total	Valencia	Resto de l'Horta	Resto de la Comunidad	Resto del Estado	Extranjero
9. Jesús	9.2. l'Hort de Senabre	17.121	9.295	435	1.135	3.440	2.816
	9.3. la Creu Coberta	6.104	3.223	159	483	1.276	963
	9.4. Sant Marcel·lí	9.971	5.270	263	620	2.353	1.465
	9.5. Camí Real	3.695	2.242	93	225	657	478
10. Quatre Carreres	10.1. Mont-Olivet	19.568	10.548	379	1.305	2.902	4.434
	10.2. en Corts	12.119	6.454	230	769	1.758	2.908
	10.3. Malilla	21.965	13.020	480	1.446	4.228	2.791
	10.4. Fonteta de Sant Lluís	2.807	1.774	65	119	437	412
	10.5. na Rovella	7.957	4.305	201	438	1.688	1.325
	10.6. la Punta	2.622	1.686	37	98	298	503
	10.7. Ciutat de les Arts i de les Ciències	6.626	3.672	169	545	1.160	1.080
11. Poblats Marítims	11.1. el Grau	9.502	5.488	151	444	1.534	1.885
	11.2. el Cabanyal- el Canyamellar	20.493	13.233	330	935	2.357	3.638
	11.3. la Malva-rosa	13.430	8.194	258	541	2.473	1.964
	11.4. Beteró	8.131	5.063	152	477	1.432	1.007
	11.5. Natzaret	6.034	3.646	74	189	1.066	1.059
12. Camins al Grau	12.1. Aiora	25.079	13.678	462	1.528	4.628	4.783
	12.2. Albors	8.671	4.517	163	701	1.672	1.618
	12.3. la Creu del Grau	14.907	7.445	270	828	3.145	3.219
	12.4. Camí Fondo	4.478	2.226	82	348	800	1.022
	12.5. Penya-roja	11.984	6.508	302	1.096	2.127	1.951
13. Algirós	13.1. l'Illa Perduda	8.759	5.274	170	569	1.744	1.002
	13.2. Ciutat Jardí	11.949	5.967	226	1.236	2.629	1.891
	13.3. l'Amistat	7.252	3.381	129	706	1.476	1.560
	13.4. la Bega Baixa	5.709	3.203	149	600	1.123	634
	13.5. la Carrasca	3.522	1.885	78	358	677	524
14. Benimaclet	14.1. Benimaclet	23.696	11.530	628	2.351	5.113	4.074
	14.2. Camí de Vera	5.400	3.057	163	488	1.180	512
15. Rascanya	15.1. Orriols	16.099	7.130	348	900	3.165	4.556
	15.2. Torrefiel	25.961	13.077	576	1.433	5.431	5.444
	15.3. Sant Llorenç	10.689	6.511	297	956	2.039	886
16. Benicalap	16.1. Benicalap	39.635	20.992	996	2.597	8.409	6.641
	16.2. Ciutat Fallera	5.825	2.724	135	331	1.453	1.182
17. Pobles del Nord	17.1. Benifaraig	1.004	791	87	46	51	29
	17.2. Poble Nou	860	502	41	33	133	151
	17.3. Carpesa	1.230	836	90	56	158	90
	17.4. Cases de Bàrcena	344	186	43	6	65	44
	17.5. Mauella	47	20	13	1	8	5
	17.6. Massarrojos	2.324	1.420	252	131	288	233
	17.7. Borbotó	720	561	46	24	39	50

		Total	Valencia	Resto de l'Horta	Resto de la Comunidad	Resto del Estado	Extranjero
18. Pobles de l'Oest	18.1. Benimàmet	12.891	7.487	655	586	2.301	1.862
	18.2. Beniferri	1.102	624	42	70	197	169
19. Pobles del Sud	19.1. el Forn d'Alcedo	1.215	761	46	52	211	145
	19.2. el Castellar-l'Oliverar	6.881	5.276	206	209	611	579
	19.3. Pinedo	2.607	1.896	72	74	267	298
	19.4. el Saler	1.704	1.031	61	107	254	251
	19.5. el Palmar	769	672	2	14	29	52
	19.6. el Perellonet	1.430	869	84	156	228	93
	19.7. la Torre	4.643	2.465	183	252	925	818
	19.8. Faitanar	979	589	31	63	138	158

Fuente: Padrón Municipal de Habitantes a 1 de enero de 2016.

Font: Padró Municipal d'Habitants a 1 de gener de 2016

5.6. Población según lugar de nacimiento. Varones

5.6. Població segons lloc de naixement. Homes

		Total	Valencia	Resto de l'Horta	Resto de la Comunidad	Resto del Estado	Extranjero
Valencia / València		378.282	212.117	10.181	26.489	63.334	66.161
1. Ciutat Vella	1.1. la Seu	1.389	664	48	187	214	276
	1.2. la Xerea	1.840	1.060	52	165	266	297
	1.3. el Carme	3.080	1.668	101	283	384	644
	1.4. el Pilar	2.203	1.084	69	227	357	466
	1.5. el Mercat	1.778	942	62	214	232	328
	1.6. Sant Francesc	2.445	1.515	95	276	253	306
2. l'Eixample	2.1. Russafa	11.095	6.246	281	1.004	1.427	2.137
	2.2. el Pla del Remei	3.104	2.119	101	278	430	176
	2.3. Gran Via	5.318	3.595	122	461	661	479
3. Extramurs	3.1. el Botànic	3.182	1.722	99	284	440	637
	3.2. la Roqueta	2.100	1.001	76	224	243	556
	3.3. la Petxina	6.784	4.152	210	586	873	963
	3.4. Arrancapins	10.032	5.999	387	989	1.295	1.362
4. Campanar	4.1. Campanar	5.402	3.067	173	514	994	654
	4.2. les Tendetes	2.432	1.239	61	185	396	551
	4.3. el Calvari	2.310	971	56	148	458	677
	4.4. Sant Pau	7.763	4.312	230	627	1.593	1.001
5. la Saïdia	5.1. Marxalenes	4.770	2.384	125	409	857	995
	5.2. Morvedre	4.794	2.645	125	408	690	926
	5.3. Trinitat	3.571	1.810	114	333	600	714
	5.4. Tormos	4.046	2.133	115	229	725	844
	5.5. Sant Antoni	4.613	2.667	119	359	811	657
6. el Pla del Real	6.1. Exposició	3.060	1.883	92	329	501	255
	6.2. Mestalla	6.719	3.525	193	748	1.182	1.071
	6.3. Jaume Roig	2.908	1.838	74	256	500	240
	6.4. Ciutat Universitària	1.166	678	31	132	207	118
7. l'Olivereta	7.1. Nou Moles	12.144	6.131	369	773	2.151	2.720
	7.2. Soternes	2.348	1.135	87	165	493	468
	7.3. Tres Forques	4.224	1.871	121	255	689	1.288
	7.4. la Font Santa	1.781	920	44	67	261	489
	7.5. la Llum	2.433	1.328	120	153	543	289
8. Patraix	8.1. Patraix	11.473	6.514	341	876	1.893	1.849
	8.2. Sant Isidre	4.848	3.069	158	277	903	441
	8.3. Vara de Quart	4.863	2.690	165	377	1.107	524
	8.4. Safranar	4.375	2.765	118	293	805	394
	8.5. Favara	1.784	954	49	101	296	384
9. Jesús	9.1. la Raiosa	7.398	3.799	182	536	1.091	1.790

		Total	Valencia	Resto de l'Horta	Resto de la Comunidad	Resto del Estado	Extranjero
9. Jesús	9.2. l'Hort de Senabre	8.426	4.700	218	478	1.526	1.504
	9.3. la Creu Coberta	2.967	1.594	64	227	569	513
	9.4. Sant Marcel·lí	4.878	2.637	144	295	1.044	758
	9.5. Camí Real	1.882	1.157	42	103	334	246
10. Quatre Carreres	10.1. Mont-Olivet	9.227	5.070	203	553	1.252	2.149
	10.2. en Corts	5.927	3.195	120	341	780	1.491
	10.3. Malilla	10.539	6.403	228	677	1.895	1.336
	10.4. Fonteta de Sant Lluís	1.401	886	32	56	217	210
	10.5. na Rovella	3.904	2.257	105	174	686	682
	10.6. la Punta	1.294	814	18	49	146	267
	10.7. Ciutat de les Arts i de les Ciències	3.257	1.835	76	259	602	485
11. Poblats Marítims	11.1. el Grau	4.673	2.709	67	204	702	991
	11.2. el Cabanyal- el Canyamellar	9.858	6.373	160	410	1.006	1.909
	11.3. la Malva-rosa	6.577	4.128	121	252	1.067	1.009
	11.4. Beteró	3.901	2.459	80	223	630	509
	11.5. Natzaret	3.026	1.840	37	85	475	589
12. Camins al Grau	12.1. Aiora	12.137	6.747	238	672	1.992	2.488
	12.2. Albors	4.067	2.181	77	319	711	779
	12.3. la Creu del Grau	7.289	3.780	147	353	1.366	1.643
	12.4. Camí Fondo	2.154	1.051	47	166	349	541
	12.5. Penya-roja	5.950	3.262	167	509	1.053	959
13. Algirós	13.1. l'Illa Perduda	4.188	2.629	83	247	740	489
	13.2. Ciutat Jardí	5.663	2.967	96	535	1.170	895
	13.3. l'Amistat	3.515	1.674	74	287	652	828
	13.4. la Bega Baixa	2.682	1.541	72	260	507	302
	13.5. la Carrasca	1.671	935	30	155	291	260
14. Benimaclet	14.1. Benimaclet	11.014	5.563	297	1.004	2.195	1.955
	14.2. Camí de Vera	2.585	1.511	86	232	506	250
15. Rascanya	15.1. Orriols	8.096	3.562	177	391	1.384	2.582
	15.2. Torrefiel	12.614	6.498	278	637	2.422	2.779
	15.3. Sant Llorenç	5.183	3.187	153	446	974	423
16. Benicalap	16.1. Benicalap	19.213	10.478	470	1.150	3.878	3.237
	16.2. Ciutat Fallera	2.882	1.411	72	140	645	614
17. Pobles del Nord	17.1. Benifaraig	473	382	38	17	24	12
	17.2. Poble Nou	428	258	16	15	62	77
	17.3. Carpesa	591	405	41	32	69	44
	17.4. Cases de Bàrcena	180	103	18	3	27	29
	17.5. Mauella	27	14	8		3	2
	17.6. Massarrojos	1.090	655	135	59	133	108
	17.7. Borbotó	360	289	18	8	21	24

		Total	Valencia	Resto de l'Horta	Resto de la Comunidad	Resto del Estado	Extranjero
18. Pobles de l'Oest	18.1. Benimàmet	6.280	3.763	324	272	1.027	894
	18.2. Beniferri	547	316	18	39	98	76
19. Pobles del Sud	19.1. el Forn d'Alcedo	607	392	23	26	96	70
	19.2. el Castellar-l'Oliverar	3.389	2.628	88	81	291	301
	19.3. Pinedo	1.270	907	27	38	134	164
	19.4. el Saler	903	567	35	55	126	120
	19.5. el Palmar	372	316	1	9	20	26
	19.6. el Perellonet	722	446	46	79	107	44
	19.7. la Torre	2.315	1.235	82	106	438	454
	19.8. Faitanar	513	312	19	33	71	78

Fuente: Padrón Municipal de Habitantes a 1 de enero de 2016.

Font: Padró Municipal d'Habitants a 1 de gener de 2016

5.6. Población según lugar de nacimiento. Mujeres

5.6. Població segons lloc de naixement. Dones

		Total	Valencia	Resto de l'Horta	Resto de la Comunidad	Resto del Estado	Extranjero
Valencia / València		413.350	221.014	11.070	34.400	80.190	66.676
1. Ciutat Vella	1.1. la Seu	1.533	762	56	180	216	319
	1.2. la Xerea	2.039	1.120	87	224	305	303
	1.3. el Carme	3.324	1.764	108	371	476	605
	1.4. el Pilar	2.425	1.144	76	277	395	533
	1.5. el Mercat	1.777	889	81	200	239	368
	1.6. Sant Francesc	2.936	1.629	132	366	410	399
2. l'Eixample	2.1. Russafa	12.826	7.110	350	1.416	1.865	2.085
	2.2. el Pla del Remei	3.757	2.392	130	424	535	276
	2.3. Gran Via	6.306	3.931	187	700	917	571
3. Extramurs	3.1. el Botànic	3.384	1.912	119	350	475	528
	3.2. la Roqueta	2.351	1.162	102	283	283	521
	3.3. la Petxina	8.258	4.713	254	821	1.267	1.203
	3.4. Arrancapins	12.196	6.908	433	1.400	1.828	1.627
4. Campanar	4.1. Campanar	6.260	3.341	193	657	1.254	815
	4.2. les Tendetes	2.761	1.217	66	274	560	644
	4.3. el Calvari	2.494	979	59	208	638	610
	4.4. Sant Pau	8.140	4.384	241	656	1.722	1.137
5. la Saïdia	5.1. Marxalenes	5.750	2.687	144	560	1.207	1.152
	5.2. Morvedre	5.594	2.779	175	564	1.019	1.057
	5.3. Trinitat	4.271	1.940	129	517	875	810
	5.4. Tormos	4.308	2.172	113	298	933	792
	5.5. Sant Antoni	5.101	2.825	138	476	962	700
6. el Pla del Real	6.1. Exposició	3.616	2.025	113	509	632	337
	6.2. Mestalla	7.737	3.818	246	945	1.619	1.109
	6.3. Jaume Roig	3.494	2.045	82	327	660	380
	6.4. Ciutat Universitària	1.416	781	26	173	268	168
7. l'Olivereta	7.1. Nou Moles	13.847	6.580	384	1.134	2.943	2.806
	7.2. Soternes	2.637	1.205	118	231	600	483
	7.3. Tres Forques	4.463	2.002	126	307	992	1.036
	7.4. la Font Santa	1.731	918	45	81	336	351
	7.5. la Llum	2.613	1.277	113	176	687	360
8. Patraix	8.1. Patraix	13.108	6.977	353	1.231	2.542	2.005
	8.2. Sant Isidre	5.058	2.978	140	362	1.083	495
	8.3. Vara de Quart	5.527	2.882	168	430	1.398	649
	8.4. Safranar	4.731	2.758	137	434	977	425
	8.5. Favara	1.806	970	52	125	339	320
9. Jesús	9.1. la Raiosa	7.972	3.856	206	799	1.473	1.638

		Total	Valencia	Resto de l'Horta	Resto de la Comunidad	Resto del Estado	Extranjero
9. Jesús	9.2. l'Hort de Senabre	8.695	4.595	217	657	1.914	1.312
	9.3. la Creu Coberta	3.137	1.629	95	256	707	450
	9.4. Sant Marcel·lí	5.093	2.633	119	325	1.309	707
	9.5. Camí Real	1.813	1.085	51	122	323	232
10. Quatre Carreres	10.1. Mont-Olivet	10.341	5.478	176	752	1.650	2.285
	10.2. en Corts	6.192	3.259	110	428	978	1.417
	10.3. Malilla	11.426	6.617	252	769	2.333	1.455
	10.4. Fonteta de Sant Lluís	1.406	888	33	63	220	202
	10.5. na Rovella	4.053	2.048	96	264	1.002	643
	10.6. la Punta	1.328	872	19	49	152	236
	10.7. Ciutat de les Arts i de les Ciències	3.369	1.837	93	286	558	595
11. Poblats Marítims	11.1. el Grau	4.829	2.779	84	240	832	894
	11.2. el Cabanyal- el Canyamellar	10.635	6.860	170	525	1.351	1.729
	11.3. la Malva-rosa	6.853	4.066	137	289	1.406	955
	11.4. Beteró	4.230	2.604	72	254	802	498
	11.5. Natzaret	3.008	1.806	37	104	591	470
12. Camins al Grau	12.1. Aiora	12.942	6.931	224	856	2.636	2.295
	12.2. Albors	4.604	2.336	86	382	961	839
	12.3. la Creu del Grau	7.618	3.665	123	475	1.779	1.576
	12.4. Camí Fondo	2.324	1.175	35	182	451	481
	12.5. Penya-roja	6.034	3.246	135	587	1.074	992
13. Algirós	13.1. l'Illa Perduda	4.571	2.645	87	322	1.004	513
	13.2. Ciutat Jardí	6.286	3.000	130	701	1.459	996
	13.3. l'Amistat	3.737	1.707	55	419	824	732
	13.4. la Bega Baixa	3.027	1.662	77	340	616	332
	13.5. la Carrasca	1.851	950	48	203	386	264
14. Benimaclet	14.1. Benimaclet	12.682	5.967	331	1.347	2.918	2.119
	14.2. Camí de Vera	2.815	1.546	77	256	674	262
15. Rascanya	15.1. Orriols	8.003	3.568	171	509	1.781	1.974
	15.2. Torrefiel	13.347	6.579	298	796	3.009	2.665
	15.3. Sant Llorenç	5.506	3.324	144	510	1.065	463
16. Benicalap	16.1. Benicalap	20.422	10.514	526	1.447	4.531	3.404
	16.2. Ciutat Fallera	2.943	1.313	63	191	808	568
17. Pobles del Nord	17.1. Benifaraig	531	409	49	29	27	17
	17.2. Poble Nou	432	244	25	18	71	74
	17.3. Carpesa	639	431	49	24	89	46
	17.4. Cases de Bàrcena	164	83	25	3	38	15
	17.5. Mauella	20	6	5	1	5	3
	17.6. Massarrojos	1.234	765	117	72	155	125
	17.7. Borbotó	360	272	28	16	18	26

		Total	Valencia	Resto de l'Horta	Resto de la Comunidad	Resto del Estado	Extranjero
18. Pobles de l'Oest	18.1. Benimàmet	6.611	3.724	331	314	1.274	968
	18.2. Beniferri	555	308	24	31	99	93
19. Pobles del Sud	19.1. el Forn d'Alcedo	608	369	23	26	115	75
	19.2. el Castellar-l'Oliverar	3.492	2.648	118	128	320	278
	19.3. Pinedo	1.337	989	45	36	133	134
	19.4. el Saler	801	464	26	52	128	131
	19.5. el Palmar	397	356	1	5	9	26
	19.6. el Perellonet	708	423	38	77	121	49
	19.7. la Torre	2.328	1.230	101	146	487	364
	19.8. Faitanar	466	277	12	30	67	80

Fuente: Padrón Municipal de Habitantes a 1 de enero de 2016.

Font: Padró Municipal d'Habitants a 1 de gener de 2016

5.7. Población nacida en el resto de la Comunidad por comarcas principales

5.7. Població nascuda a la resta de la Comunitat per comarques principals

		Total	la Ribera Alta	la Plana d'Utiel- Requena	la Safor	els Serrans	el Camp de Túria	la Costera	l'Alacantí	la Plana Alta	la Ribera Baixa	l'Alt Palància	Resto
Valencia / València		60.889	7.615	6.049	4.144	3.963	3.242	3.197	2.775	2.765	2.757	2.712	21.670
1. Ciutat Vella	1.1. la Seu	367	50	16	44	14	17	16	17	27	18	7	141
	1.2. la Xerea	389	56	18	33	5	21	25	16	32	23	13	147
	1.3. el Carme	654	91	29	55	25	35	34	37	33	35	24	256
	1.4. el Pilar	504	80	23	60	17	21	19	25	26	33	20	180
	1.5. el Mercat	414	63	20	43	15	21	16	15	27	34	12	148
	1.6. Sant Francesc	642	126	33	55	13	29	32	31	32	42	8	241
2. l'Eixample	2.1. Russafa	2.420	382	182	175	53	82	167	129	141	126	72	911
	2.2. el Pla del Remei	702	111	24	74	15	32	47	36	32	46	10	275
	2.3. Gran Via	1.161	192	60	81	13	51	58	60	67	79	27	473
3. Extramurs	3.1. el Botànic	634	83	44	58	36	38	21	39	22	39	21	233
	3.2. la Roqueta	507	79	35	36	24	34	39	21	15	23	18	183
	3.3. la Petxina	1.407	162	103	137	68	83	64	60	68	65	52	545
	3.4. Arrancapins	2.389	423	154	193	69	113	165	104	97	157	64	850
4. Campanar	4.1. Campanar	1.171	118	96	68	146	88	45	52	52	34	42	430
	4.2. les Tendetes	459	54	42	24	60	31	24	9	10	10	25	170
	4.3. el Calvari	356	28	48	10	67	21	17	16	15	9	15	110
	4.4. Sant Pau	1.283	138	114	115	105	100	54	80	64	42	33	438
5. la Saïdia	5.1. Marxalenes	969	104	92	41	177	74	30	42	24	38	45	302
	5.2. Morvedre	972	99	70	55	99	84	30	38	42	30	54	371
	5.3. Trinitat	850	96	74	64	39	51	41	36	29	29	57	334
	5.4. Tormos	527	50	42	23	80	46	23	21	13	19	44	166
	5.5. Sant Antoni	835	78	76	57	72	51	44	28	26	31	47	325
6. el Pla del Real	6.1. Exposició	838	129	29	117	24	30	35	46	60	41	18	309
	6.2. Mestalla	1.693	226	106	170	49	60	98	105	84	79	69	647
	6.3. Jaume Roig	583	66	26	80	15	24	24	28	58	22	12	228
	6.4. Ciutat Universitària	305	45	25	20	4	10	13	19	17	16	14	122
7. l'Olivereta	7.1. Nou Moles	1.907	216	285	104	151	109	79	56	56	66	83	702
	7.2. Soternes	396	38	91	18	24	27	17	14	9	16	12	130
	7.3. Tres Forques	562	59	119	26	31	27	29	16	20	17	14	204
	7.4. la Font Santa	148	17	24	4	9	13	8	8	5	8	3	49
	7.5. la Llum	329	22	85	16	21	15	16	8	12	13	6	115
8. Patraix	8.1. Patraix	2.107	302	250	133	118	101	127	95	69	76	72	764
	8.2. Sant Isidre	639	69	92	23	38	38	30	38	31	27	33	220
	8.3. Vara de Quart	807	110	155	28	62	27	37	31	30	22	37	268

		Total	la Ribera Alta	la Plana d'Utiel-Requena	la Safor	els Serrans	el Camp de Túria	la Costera	l'Alacantí	la Plana Alta	la Ribera Baixa	l'Alt Palància	Resto
8. Patraix	8.4. Safranar	727	81	117	36	48	34	35	31	30	21	25	269
	8.5. Favara	226	38	33	13	11	11	15	8	11	7	7	72
9. Jesús	9.1. la Raiosa	1.335	197	151	73	57	61	121	52	55	60	52	456
	9.2. l'Hort de Senabre	1.135	133	187	38	83	43	70	47	30	53	44	407
	9.3. la Creu Coberta	483	57	64	23	25	18	55	11	20	30	18	162
	9.4. Sant Marcel·lí	620	70	91	27	32	33	57	20	17	31	23	219
	9.5. Camí Real	225	36	34	10	13	10	8	5	7	9	11	82
10. Quatre Carreres	10.1. Mont-Olivet	1.305	183	109	91	38	63	83	59	59	67	51	502
	10.2. en Corts	769	129	66	49	29	42	46	34	36	50	32	256
	10.3. Malilla	1.446	204	186	55	67	66	122	67	35	78	80	486
	10.4. Fonteta de Sant Lluís	119	11	26	7	6	7	6	4	4	3	7	38
	10.5. na Rovella	438	59	49	21	28	22	36	17	23	33	22	128
	10.6. la Punta	98	7	5	9	7	6	4	7	5	6	3	39
	10.7. Ciutat de les Arts i de les Ciències	545	91	23	52	12	21	48	31	26	35	19	187
11. Poblat Marítims	11.1. el Grau	444	50	39	22	16	27	20	30	38	17	30	155
	11.2. el Cabanyal-el Canyamelar	935	119	54	73	48	78	42	36	51	52	56	326
	11.3. la Malva-rosa	541	68	49	27	38	49	25	32	24	19	24	186
	11.4. Beteró	477	65	44	33	20	21	23	28	22	20	24	177
	11.5. Natzaret	189	30	20	6	8	10	6	13	11	5	5	75
12. Camins al Grau	12.1. Aiora	1.528	180	187	96	80	74	64	58	88	66	99	536
	12.2. Albors	701	84	65	49	34	34	46	32	25	25	47	260
	12.3. la Creu del Grau	828	87	84	71	42	27	51	44	38	40	25	319
	12.4. Camí Fondo	348	42	40	32	11	13	25	21	14	22	18	110
	12.5. Penya-roja	1.096	199	56	99	35	39	53	86	64	60	47	358
13. Algirós	13.1. l'Illa Perduda	569	56	62	47	30	31	25	16	31	24	45	202
	13.2. Ciutat Jardí	1.236	170	139	85	40	41	54	60	58	48	52	489
	13.3. l'Amistat	706	79	75	68	38	29	42	24	32	17	36	266
	13.4. la Bega Baixa	600	76	42	41	19	17	28	27	38	23	33	256
	13.5. la Carrasca	358	31	31	34	7	14	11	27	29	9	25	140
14. Benimaclet	14.1. Benimaclet	2.351	238	209	162	125	105	134	110	163	77	151	877
	14.2. Camí de Vera	488	37	41	36	26	26	20	18	23	14	51	196
15. Rascanya	15.1. Orriols	900	66	166	46	98	52	21	40	35	32	74	270

		Total	la Ribera Alta	la Plana d'Utiel- Requena	la Safor	els Serrans	el Camp de Túria	la Costera	l'Alacantí	la Plana Alta	la Ribera Baixa	l'Alt Palància	Resto
15. Rascanya	15.2. Torrefiel	1.433	114	201	62	181	100	52	44	51	32	138	458
	15.3. Sant Llorenç	956	80	78	96	48	44	52	65	70	33	38	352
16. Benicalap	16.1. Benicalap	2.597	205	295	106	550	209	74	103	93	103	144	715
	16.2. Ciutat Fallera	331	39	51	8	72	16	23	13	8	7	12	82
17. Pobles del Nord	17.1. Benifaraig	46	5	7	0	2	8	1	2	0	4	0	17
	17.2. Poble Nou	33	3	3	0	8	4	1	0	2	0	1	11
	17.3. Carpesa	56	9	6	3	6	11	3	4	2	0	3	9
	17.4. Cases de Bàrcena	6	1	0	1	0	0	0	0	0	1	0	3
	17.5. Mauella	1	0	0	0	0	0	0	0	0	0	0	1
	17.6. Massarrojos	131	10	4	17	6	10	5	10	9	3	2	55
	17.7. Borbotó	24	2	3	1	2	5	0	0	1	3	1	6
18. Pobles de l'Oest	18.1. Benimàmet	586	52	92	22	111	55	13	20	18	27	16	160
	18.2. Beniferri	70	9	10	6	7	2	2	1	3	1	3	26
19. Pobles del Sud	19.1. el Forn d'Alcedo	52	9	1	4	1	2	1	1	4	3	7	19
	19.2. el Castellar-l'Oliverar	209	37	11	14	12	13	9	10	2	18	11	72
	19.3. Pinedo	74	11	7	4	3	6	1	9	1	4	6	22
	19.4. el Saler	107	16	14	4	0	9	10	6	4	7	2	35
	19.5. el Palmar	14	2	0	0	1	0	0	0	0	9	1	1
	19.6. el Perellonet	156	26	8	5	5	7	10	4	2	74	0	15
	19.7. la Torre	252	33	31	16	18	12	17	8	5	7	8	97
	19.8. Faitanar	63	17	1	4	1	1	3	4	3	3	0	26

Fuente: Padrón Municipal de Habitantes a 1 de enero de 2016.

Font: Padró Municipal d'Habitants a 1 de gener de 2016

		Total	Andalucía	Aragón	Asturias (Principado de)	Balears (Illes)	Canarias	Cantabria	Castilla y León	Castilla - La Mancha	Cataluña	Extremadura	Galicia	Madrid (Comunidad de)	Murcia (Región de)	Navarra (Comunidad Foral de)	País Vasco	Rioja (La)	Ciudades autónomas de Ceuta y Melilla	Antiguos territorios españoles
8. Patraix	8.4. Safranar	1.782	283	153	25	18	13	11	146	682	97	67	27	126	57	10	39	8	20	0
	8.5. Favara	635	84	46	5	10	9	7	47	253	39	25	12	50	27	2	16	1	2	0
9. Jesús	9.1. la Raiosa	2.564	417	257	41	21	21	24	192	841	156	71	57	196	146	14	58	15	32	5
	9.2. l'Hort de Senabre	3.440	592	237	23	28	19	16	225	1.516	175	121	57	200	95	14	58	15	46	3
	9.3. la Creu Coberta	1.276	236	79	17	12	4	9	83	537	64	46	22	86	40	10	21	5	5	0
	9.4. Sant Marcel·lí	2.353	459	109	12	20	13	6	137	1.152	101	74	38	101	74	4	25	10	18	0
	9.5. Camí Real	657	139	43	3	2	9	3	42	248	36	26	17	56	21	0	3	3	6	0
10. Quatre Carreres	10.1. Mont-Olivet	2.902	495	307	40	21	28	16	219	849	209	96	82	278	136	16	66	9	31	4
	10.2. en Corts	1.758	333	176	22	19	11	10	138	498	124	55	45	152	96	16	27	10	23	3
	10.3. Malilla	4.228	827	411	33	33	36	22	344	1.457	230	145	96	295	131	12	97	7	51	1
	10.4. Fonteta de Sant Lluís	437	115	19	4	5	1	3	19	163	30	24	6	24	13	1	5	1	3	1
	10.5. na Rovella	1.688	468	72	5	28	10	8	99	560	65	90	28	112	61	17	16	4	42	3
	10.6. la Punta	298	108	14	7	8	5	0	13	66	13	7	5	24	9	2	6	6	5	0
	10.7. Ciutat de les Arts i de les Ciències	1.160	137	96	26	15	14	11	127	228	97	35	37	193	57	7	54	8	18	0
11. Poblat Marítims	11.1. el Grau	1.534	370	109	27	23	15	13	97	385	85	45	84	145	54	6	41	4	31	0
	11.2. el Cabanyal-el Canyamellar	2.357	529	135	33	46	21	16	144	610	162	94	73	244	101	14	84	9	41	1
	11.3. la Malva-rosa	2.473	615	115	24	23	15	17	140	886	84	148	50	209	62	8	35	6	35	1
	11.4. Beteró	1.432	324	105	15	8	9	12	104	441	76	48	35	143	40	9	32	3	26	2
	11.5. Natzaret	1.066	413	39	5	26	6	3	35	286	59	40	32	57	27	4	15	3	16	0
12. Camins al Grau	12.1. Aiora	4.628	928	410	73	41	35	31	308	1.551	231	204	122	352	146	25	83	15	72	1
	12.2. Albors	1.672	285	194	18	14	17	8	136	455	106	67	53	165	58	21	41	14	19	1
	12.3. la Creu del Grau	3.145	639	200	34	28	22	18	194	1.181	144	145	108	218	108	10	54	8	34	0
	12.4. Camí Fondo	800	146	96	19	12	14	7	70	222	36	25	13	71	36	8	17	0	8	0
	12.5. Penya-roja	2.127	290	185	53	28	36	32	201	387	181	48	82	354	98	29	86	23	12	2
13. Alirós	13.1. l'Illa Perduda	1.744	321	165	20	16	24	5	105	652	67	76	43	122	57	5	25	6	34	1
	13.2. Ciutat Jardí	2.629	442	271	44	34	16	14	222	783	139	119	87	225	106	10	65	18	34	0
	13.3. l'Amistat	1.476	235	159	22	15	8	15	121	495	80	46	29	124	70	7	21	9	20	0
	13.4. la Bega Baixa	1.123	153	125	20	7	21	11	113	267	82	39	42	124	55	6	39	7	12	0
	13.5. la Carrasca	677	97	75	10	8	9	7	61	147	51	18	28	86	39	7	19	8	7	0
14. Benimaclet	14.1. Benimaclet	5.113	745	558	43	46	44	52	387	1.776	294	175	113	478	201	31	86	22	62	0
	14.2. Camí de Vera	1.180	188	131	7	5	9	2	77	456	52	58	30	78	45	7	19	4	12	0
15.	15.1. Orriols	3.165	600	257	21	21	16	15	165	1.328	149	192	51	185	90	12	29	3	28	3

		Total	Andalucía	Aragón	Asturias (Principado de)	Balears (Illes)	Canarias	Cantabria	Castilla y León	Castilla - La Mancha	Cataluña	Extremadura	Galicia	Madrid (Comunidad de)	Murcia (Región de)	Navarra (Comunidad Foral de)	País Vasco	Rioja (La)	Ciudades autónomas de Ceuta y Melilla	Antiguos territorios españoles	
15. Rascanya	15.2. Torrefiel	5.431	1.069	411	34	47	23	21	323	2.493	199	218	82	259	126	25	41	17	43	0	
	15.3. Sant Llorenç	2.039	275	200	37	15	25	14	169	641	107	76	44	242	92	21	59	7	13	2	
16. Benicalap	16.1. Benicalap	8.409	1.614	562	65	75	47	33	382	3.862	396	307	115	498	231	32	80	26	83	1	
	16.2. Ciutat Fallera	1.453	337	80	7	9	8	3	57	703	53	40	21	68	35	4	10	1	16	1	
17. Pobles del Nord	17.1. Benifaraig	51	9	3	0	0	2	1	2	17	6	1	3	3	2	2	0	0	0	0	
	17.2. Poble Nou	133	35	9	1	1	0	0	6	48	4	7	3	10	3	0	0	2	4	0	
	17.3. Carpesa	158	48	12	1	3	0	2	2	64	10	4	1	9	0	1	1	0	0	0	
	17.4. Cases de Bàrcena	65	11	2	0	0	0	0	4	36	3	2	1	4	0	0	1	0	1	0	
	17.5. Mauella	8	4	0	0	0	0	0	0	3	0	0	0	1	0	0	0	0	0	0	0
	17.6. Massarrojos	288	46	21	8	5	5	0	16	57	30	11	10	51	7	5	15	1	0	0	
	17.7. Borbotó	39	9	4	0	0	0	0	0	3	14	1	3	1	3	1	0	0	0	0	0
18. Pobles de l'Oest	18.1. Benimàmet	2.301	598	97	14	35	13	9	101	910	113	165	23	125	51	8	21	5	13	0	
	18.2. Beniferri	197	51	25	0	2	0	0	11	51	13	5	5	23	3	0	7	0	1	0	
19. Pobles del Sud	19.1. el Forn d'Alcedo	211	50	19	3	0	1	0	10	75	5	10	10	9	12	0	3	1	3	0	
	19.2. el Castellar-l'Oliverar	611	182	23	10	5	5	3	27	181	36	45	17	32	13	0	7	2	21	2	
	19.3. Pinedo	267	65	10	5	3	3	1	27	91	9	15	5	20	6	0	2	0	4	1	
	19.4. el Saler	254	37	18	3	2	1	0	20	53	28	5	11	46	7	3	14	1	4	1	
	19.5. el Palmar	29	11	0	1	0	0	0	2	5	2	0	1	6	1	0	0	0	0	0	
	19.6. el Perellonet	228	45	20	1	3	5	0	14	58	12	7	8	37	14	0	4	0	0	0	
	19.7. la Torre	925	210	67	16	9	8	2	52	363	34	49	13	46	36	5	7	0	8	0	
	19.8. Faitanar	138	19	13	1	1	1	0	4	47	8	4	1	25	5	0	6	0	3	0	

Fuente: Padrón Municipal de Habitantes a 1 de enero de 2016.

Font: Padró Municipal d'Habitants a 1 de gener de 2016

5.9. Población nacida en el resto del Estado fuera de la Comunidad por provincias principales

5.9. Població nascuda a la resta de l'Estat fora de la Comunitat per províncies principals

		Total	Cuenca	Albacete	Madrid (Comunidad de)	Teruel	Ciudad Real	Jaén	Barcelona	Murcia (Región de)	Córdoba	Badajoz	Sevilla	Zaragoza	Resto
Valencia / València		143.524	20.661	16.197	12.919	8.341	8.319	8.067	6.397	5.420	4.712	3.451	3.184	3.085	42.771
1. Ciutat Vella	1.1. la Seu	430	28	27	52	15	9	19	32	29	12	6	20	9	172
	1.2. la Xerea	571	26	49	81	25	16	11	44	35	11	8	9	16	240
	1.3. el Carme	860	91	72	99	48	38	36	53	46	13	18	23	25	298
	1.4. el Pilar	752	57	49	85	26	25	27	51	33	20	10	25	26	318
	1.5. el Mercat	471	42	28	65	20	13	16	29	30	14	6	13	10	185
	1.6. Sant Francesc	663	24	54	115	36	19	20	40	38	13	6	19	28	251
2. l'Eixample	2.1. Russafa	3.292	245	282	451	167	98	111	219	176	74	61	66	98	1.244
	2.2. el Pla del Remei	965	58	55	182	40	24	13	54	63	14	12	29	42	379
	2.3. Gran Via	1.578	83	114	224	89	31	34	115	99	19	18	38	68	646
3. Extramurs	3.1. el Botànic	915	71	72	115	38	35	27	83	33	17	17	18	33	356
	3.2. la Roqueta	526	44	44	73	21	10	17	40	27	14	11	11	14	200
	3.3. la Petxina	2.140	188	141	306	130	63	88	139	97	35	31	41	102	779
	3.4. Arrancapins	3.123	328	289	393	174	111	90	180	165	64	48	54	100	1.127
4. Campanar	4.1. Campanar	2.248	318	227	207	168	122	112	117	100	57	45	34	47	694
	4.2. les Tendetes	956	130	116	96	77	36	54	42	23	23	11	20	20	308
	4.3. el Calvari	1.096	214	168	77	68	73	61	33	36	28	29	23	23	263
	4.4. Sant Pau	3.315	408	252	485	150	118	124	183	124	62	43	59	95	1.212
5. la Saïdia	5.1. Marxalenes	2.064	378	306	130	179	156	125	64	59	49	29	32	38	519
	5.2. Morvedre	1.709	211	174	162	124	67	85	93	62	43	27	24	39	598
	5.3. Trinitat	1.475	209	156	141	152	47	60	72	71	27	18	27	44	451
	5.4. Tormos	1.658	336	208	112	140	83	139	70	50	39	47	29	19	386
	5.5. Sant Antoni	1.773	235	204	149	142	85	90	105	79	42	34	36	40	532
6. el Pla del Real	6.1. Exposició	1.133	60	98	200	43	26	22	70	59	23	22	25	43	442
	6.2. Mestalla	2.801	228	215	409	170	90	90	140	146	57	49	59	96	1.052
	6.3. Jaume Roig	1.160	53	67	253	63	20	25	77	52	11	15	18	47	459
	6.4. Ciutat Universitària	475	30	32	77	31	14	14	42	19	11	5	8	21	171
7. l'Olivereta	7.1. Nou Moles	5.094	1.083	710	379	331	249	235	217	163	152	98	74	87	1.316
	7.2. Soternes	1.093	257	157	67	68	52	38	43	27	29	21	20	11	303
	7.3. Tres Forques	1.681	300	194	127	74	101	122	62	63	57	43	31	35	472
	7.4. la Font Santa	597	91	74	40	34	32	71	23	28	28	6	10	8	152
	7.5. la Llum	1.230	376	175	65	64	55	57	37	39	37	20	24	7	274
8. Patraix	8.1. Patraix	4.435	697	510	395	268	200	232	221	198	115	86	80	95	1.338
	8.2. Sant Isidre	1.986	424	237	134	85	129	155	95	63	69	42	67	21	465
	8.3. Vara de Quart	2.505	528	299	183	127	137	155	77	87	87	49	49	44	683

		Total	Cuenca	Albacete	Madrid (Comunidad de)	Teruel	Ciudad Real	Jaén	Barcelona	Murcia (Región de)	Córdoba	Badajoz	Sevilla	Zaragoza	Resto
8. Patraix	8.4. Safranar	1.782	322	225	126	121	96	97	75	57	52	35	20	30	526
	8.5. Favara	635	110	84	50	34	47	19	32	27	17	15	6	10	184
9. Jesús	9.1. la Raiosa	2.564	323	339	196	162	128	132	113	146	76	43	43	78	785
	9.2. l'Hort de Senabre	3.440	575	553	200	184	310	209	132	95	132	62	63	43	882
	9.3. la Creu Coberta	1.276	193	196	86	53	119	67	46	40	42	28	39	20	347
	9.4. Sant Marcel·lí	2.353	454	385	101	92	253	173	68	74	91	41	37	13	571
	9.5. Camí Real	657	101	79	56	28	49	30	33	21	32	15	17	13	183
10. Quatre Carreres	10.1. Mont-Olivet	2.902	301	345	278	209	137	134	166	136	91	65	76	77	887
	10.2. en Corts	1.758	190	190	152	129	80	85	100	96	76	33	48	39	540
	10.3. Malilla	4.228	515	582	295	310	254	253	155	131	178	93	102	92	1.268
	10.4. Fonteta de Sant Lluís	437	79	55	24	10	19	31	20	13	31	13	5	8	129
	10.5. na Rovella	1.688	190	200	112	44	125	129	54	61	97	71	75	25	505
	10.6. la Punta	298	26	25	24	9	10	52	9	9	23	6	14	0	91
	10.7. Ciutat de les Arts i de les Ciències	1.160	83	93	193	54	36	36	71	57	19	19	20	30	449
11. Poblat Marítims	11.1. el Grau	1.534	145	127	145	59	92	103	70	54	80	30	49	43	537
	11.2. el Cabanyal-el Canyameler	2.357	212	197	244	90	144	136	120	101	97	67	83	41	825
	11.3. la Malva-rosa	2.473	239	243	209	76	330	146	65	62	221	120	71	31	660
	11.4. Beteró	1.432	179	141	143	65	92	90	58	40	68	29	46	32	449
	11.5. Natzaret	1.066	118	82	57	26	70	187	48	27	87	30	38	11	285
12. Camins al Grau	12.1. Aiora	4.628	609	477	352	294	365	300	159	146	203	156	124	99	1.344
	12.2. Albors	1.672	172	167	165	134	75	90	82	58	53	51	31	49	545
	12.3. la Creu del Grau	3.145	432	402	218	140	266	163	108	108	204	114	67	55	868
	12.4. Camí Fondo	800	97	76	71	63	27	32	23	36	42	21	16	28	268
	12.5. Penya-roja	2.127	129	151	354	113	67	72	136	98	33	34	34	60	846
13. Algirós	13.1. l'Illa Perduda	1.744	247	195	122	114	175	122	43	57	63	55	37	40	474
	13.2. Ciutat Jardí	2.629	317	292	225	192	126	141	98	106	72	86	49	64	861
	13.3. l'Amistat	1.476	200	179	124	111	66	49	55	70	60	33	37	35	457
	13.4. la Bega Baixa	1.123	90	107	124	84	45	47	52	55	23	30	21	37	408
	13.5. la Carrasca	677	64	47	86	44	27	34	42	39	14	11	11	22	236
14. Benimaclet	14.1. Benimaclet	5.113	824	533	478	418	263	266	215	201	104	121	99	102	1.489
	14.2. Camí de Vera	1.180	205	129	78	102	78	71	41	45	24	41	27	20	319
15. Rascanya	15.1. Orriols	3.165	660	428	185	212	154	218	114	90	114	152	64	34	740
	15.2. Torreïel	5.431	1.191	783	259	329	384	443	157	126	189	164	123	73	1.210

		Total	Cuenca	Albacete	Madrid (Comunidad de)	Teruel	Ciudad Real	Jaén	Barcelona	Murcia (Región de)	Córdoba	Badajoz	Sevilla	Zaragoza	Resto
15. Rascanya	15.3. Sant Llorenç	2.039	345	181	242	139	59	98	76	92	39	59	40	54	615
16. Benicalap	16.1. Benicalap	8.409	1.754	1.140	498	432	774	617	318	231	260	244	199	105	1.837
	16.2. Ciutat Fallera	1.453	311	196	68	60	161	128	37	35	65	24	46	17	305
17. Pobles del Nord	17.1. Benifaraig	51	6	8	3	3	3	2	5	2	0	1	2	0	16
	17.2. Poble Nou	133	21	18	10	5	7	13	2	3	6	5	3	4	36
	17.3. Carpesa	158	23	20	9	7	16	25	10	0	6	3	12	3	24
	17.4. Cases de Bàrcena	65	17	6	4	2	12	6	1	0	1	2	2	0	12
	17.5. Mauella	8	1	0	1	0	2	0	0	0	3	0	0	0	1
	17.6. Massarrojos	288	28	17	51	14	8	13	27	7	9	7	6	6	95
	17.7. Borbotó	39	7	5	3	4	1	4	1	1	3	3	0	0	7
18. Pobles de l'Oest	18.1. Benimàmet	2.301	395	309	125	69	173	248	95	51	95	136	67	23	515
	18.2. Beniferri	197	22	20	23	13	7	13	7	3	8	3	5	10	63
19. Pobles del Sud	19.1. el Forn d'Alcedo	211	13	39	9	15	15	15	3	12	16	9	4	4	57
	19.2. el Castellar-l'Oliverar	611	61	51	32	21	59	40	29	13	46	14	32	1	212
	19.3. Pinedo	267	30	33	20	8	13	22	7	6	10	13	10	0	95
	19.4. el Saler	254	17	22	46	7	7	9	19	7	6	4	2	8	100
	19.5. el Palmar	29	1	2	6	0	2	4	0	1	0	0	5	0	8
	19.6. el Perellonet	228	20	19	37	11	14	11	10	14	7	6	10	7	62
	19.7. la Torre	925	130	132	46	37	81	62	20	36	52	39	31	28	231
	19.8. Faitanar	138	16	17	25	2	12	5	8	5	6	4	1	10	27

Fuente: Padrón Municipal de Habitantes a 1 de enero de 2016.

Font: Padró Municipal d'Habitants a 1 de gener de 2016

5.10. Población nacida en el extranjero según el continente de nacimiento

5.10. Població nascuda a l'estranger segons el continent de naixement

		Total	Europa	África	América del Norte	América Central	América del Sur	Asia	Oceanía
Valencia / València		132.837	40.034	14.737	2.045	6.886	53.143	15.831	161
1. Ciutat Vella	1.1. la Seu	595	305	38	43	25	146	32	6
	1.2. la Xerea	600	268	84	30	22	140	47	9
	1.3. el Carme	1.249	586	130	66	54	331	75	7
	1.4. el Pilar	999	465	102	27	52	256	93	4
	1.5. el Mercat	696	316	59	35	32	189	63	2
	1.6. Sant Francesc	705	322	36	40	39	203	63	2
2. l'Eixample	2.1. Russafa	4.222	1.457	516	112	217	1.517	393	10
	2.2. el Pla del Remei	452	203	46	32	25	107	35	4
	2.3. Gran Via	1.050	514	76	75	40	272	71	2
3. Extramurs	3.1. el Botànic	1.165	498	147	31	65	376	47	1
	3.2. la Roqueta	1.077	242	47	19	46	364	359	0
	3.3. la Petxina	2.166	646	160	69	144	994	153	0
	3.4. Arrancapins	2.989	826	169	72	150	1.429	337	6
4. Campanar	4.1. Campanar	1.469	436	110	23	118	615	165	2
	4.2. les Tendetes	1.195	428	105	11	64	511	75	1
	4.3. el Calvari	1.287	315	236	5	96	488	147	0
	4.4. Sant Pau	2.138	717	198	59	87	786	290	1
5. la Saïdia	5.1. Marxalenes	2.147	568	244	16	152	1.007	158	2
	5.2. Morvedre	1.983	575	198	23	137	937	109	4
	5.3. Trinitat	1.524	512	111	31	109	622	139	0
	5.4. Tormos	1.636	421	224	10	83	761	135	2
	5.5. Sant Antoni	1.357	404	141	14	57	629	112	0
6. el Pla del Real	6.1. Exposició	592	280	33	14	31	174	60	0
	6.2. Mestalla	2.180	762	175	62	102	809	267	3
	6.3. Jaume Roig	620	259	39	36	41	200	45	0
	6.4. Ciutat Universitària	286	109	18	11	17	92	39	0
7. l'Olivereta	7.1. Nou Moles	5.526	1.118	534	36	300	2.812	726	0
	7.2. Soternes	951	300	95	10	72	342	128	4
	7.3. Tres Forques	2.324	553	352	12	90	896	419	2
	7.4. la Font Santa	840	235	142	3	30	211	219	0
	7.5. la Llum	649	170	92	12	31	259	84	1
8. Patraix	8.1. Patraix	3.854	1.072	368	47	227	1.711	427	2
	8.2. Sant Isidre	936	270	96	13	62	420	75	0
	8.3. Vara de Quart	1.173	336	125	9	56	512	135	0
	8.4. Safranar	819	245	104	7	48	272	141	2
	8.5. Favara	704	157	67	5	32	304	139	0
9. Jesús	9.1. la Raiosa	3.428	696	375	34	242	1.564	515	2

		Total	Europa	Àfrica	América del Norte	América Central	América del Sur	Asia	Oceania
9. Jesús	9.2. l'Hort de Senabre	2.816	611	421	19	174	1.077	514	0
	9.3. la Creu Coberta	963	225	142	9	93	353	141	0
	9.4. Sant Marcel·lí	1.465	425	196	6	61	566	211	0
	9.5. Camí Real	478	163	79	2	19	195	20	0
10. Quatre Carreres	10.1. Mont-Olivet	4.434	1.037	281	32	351	2.275	446	12
	10.2. en Corts	2.908	586	283	28	149	1.286	574	2
	10.3. Malilla	2.791	735	351	21	164	1.270	249	1
	10.4. Fonteta de Sant Lluís	412	121	81	1	33	162	14	0
	10.5. na Rovella	1.325	347	242	12	48	502	174	0
	10.6. la Punta	503	301	48	7	10	118	19	0
	10.7. Ciutat de les Arts i de les Ciències	1.080	358	57	32	39	486	108	0
11. Poblats Marítims	11.1. el Grau	1.885	681	223	19	100	595	265	2
	11.2. el Cabanyal- el Canyamellar	3.638	2.011	291	43	147	928	212	6
	11.3. la Malva-rosa	1.964	957	208	23	52	531	193	0
	11.4. Beteró	1.007	351	83	14	72	347	140	0
	11.5. Natzaret	1.059	483	225	6	28	255	62	0
12. Camins al Grau	12.1. Aiora	4.783	1.289	482	52	217	1.770	968	5
	12.2. Albors	1.618	417	107	26	85	807	176	0
	12.3. la Creu del Grau	3.219	902	288	30	87	1.119	790	3
	12.4. Camí Fondo	1.022	305	112	16	40	410	139	0
	12.5. Penya-roja	1.951	688	114	126	67	665	259	32
13. Algirós	13.1. l'Illa Perduda	1.002	345	93	12	51	372	127	2
	13.2. Ciutat Jardí	1.891	556	161	28	84	769	292	1
	13.3. l'Amistat	1.560	378	134	12	64	650	321	1
	13.4. la Bega Baixa	634	234	71	26	29	218	56	0
	13.5. la Carrasca	524	170	59	17	27	187	64	0
14. Benimaclet	14.1. Benimaclet	4.074	1.202	440	71	283	1.628	445	5
	14.2. Camí de Vera	512	195	27	10	42	185	52	1
15. Rascanya	15.1. Orriols	4.556	874	921	9	175	1.977	599	1
	15.2. Torrefiel	5.444	1.230	829	28	261	2.700	395	1
	15.3. Sant Llorenç	886	332	98	24	39	280	112	1
16. Benicalap	16.1. Benicalap	6.641	1.557	948	56	375	2.944	760	1
	16.2. Ciutat Fallera	1.182	264	204	4	36	533	140	1
17. Pobles del Nord	17.1. Benifaraig	29	17	7	0	0	5	0	0
	17.2. Poble Nou	151	27	34	0	7	79	4	0
	17.3. Carpesa	90	35	15	5	10	25	0	0
	17.4. Cases de Bàrcena	44	22	16	0	2	1	3	0
	17.5. Mauella	5	3	0	0	1	1	0	0
	17.6. Massarrojos	233	139	6	13	6	63	6	0
	17.7. Borbotó	50	21	3	2	2	20	0	2

		Total	Europa	Àfrica	América del Norte	América Central	América del Sur	Asia	Oceanía
18. Pobles de l'Oest	18.1. Benimàmet	1.862	671	267	14	97	726	87	0
	18.2. Beniferri	169	55	17	4	10	51	32	0
19. Pobles del Sud	19.1. el Forn d'Alcedo	145	30	25	1	7	76	6	0
	19.2. el Castellar-l'Oliverar	579	343	67	5	13	137	14	0
	19.3. Pinedo	298	189	9	3	5	83	9	0
	19.4. el Saler	251	160	13	13	3	60	2	0
	19.5. el Palmar	52	33	0	0	4	15	0	0
	19.6. el Perellonet	93	45	8	6	2	27	5	0
	19.7. la Torre	818	252	143	4	15	299	105	0
	19.8. Faitanar	158	76	16	0	5	57	4	0

Fuente: Padrón Municipal de Habitantes a 1 de enero de 2016.

Font: Padró Municipal d'Habitants a 1 de gener de 2016

5.11. Población de 18 y más años según titulación. Total
5.11. Població de 18 i més anys segons titulació. Total

		Total	No sabe leer ni escribir	Titulación inferior a graduado escolar	Graduado escolar o equivalente	Bachiller, Formación Profesional de Segundo Grado o Títulos equivalentes o superiores
Valencia / València		660.822	2.870	145.624	201.035	311.293
1. Ciutat Vella	1.1. la Seu	2.494	5	230	470	1.789
	1.2. la Xerea	3.299	5	352	510	2.432
	1.3. el Carme	5.574	25	823	1.268	3.458
	1.4. el Pilar	4.014	12	620	893	2.489
	1.5. el Mercat	3.075	4	326	628	2.117
	1.6. Sant Francesc	4.639	1	321	770	3.547
2. l'Eixample	2.1. Russafa	20.255	47	2.536	4.750	12.922
	2.2. el Pla del Remei	5.697	5	328	729	4.635
	2.3. Gran Via	9.596	15	637	1.425	7.519
3. Extramurs	3.1. el Botànic	5.592	13	746	1.302	3.531
	3.2. la Roqueta	3.835	5	572	960	2.298
	3.3. la Petxina	12.560	19	1.369	3.090	8.082
	3.4. Arrancapins	18.889	18	2.095	4.393	12.383
4. Campanar	4.1. Campanar	10.022	30	1.501	2.899	5.592
	4.2. les Tendetes	4.574	15	966	1.411	2.182
	4.3. el Calvari	4.165	51	1.384	1.550	1.180
	4.4. Sant Pau	11.957	15	1.222	2.592	8.128
5. la Saïdia	5.1. Marxalenes	9.069	52	2.326	3.171	3.520
	5.2. Morvedre	8.893	25	1.776	2.821	4.271
	5.3. Trinitat	6.795	33	1.217	1.816	3.729
	5.4. Tormos	6.930	24	1.798	2.431	2.677
	5.5. Sant Antoni	8.158	16	1.499	2.324	4.319
6. el Pla del Real	6.1. Exposició	5.563	6	359	791	4.407
	6.2. Mestalla	12.029	15	1.420	2.500	8.094
	6.3. Jaume Roig	5.216	4	318	592	4.302
	6.4. Ciutat Universitària	2.161	2	120	304	1.735
7. l'Olivereta	7.1. Nou Moles	22.181	78	5.356	7.607	9.140
	7.2. Soternes	4.193	15	1.034	1.579	1.565
	7.3. Tres Forques	7.420	80	2.681	2.716	1.943
	7.4. la Font Santa	2.876	51	1.195	1.064	566
	7.5. la Llum	4.218	24	946	1.540	1.708
8. Patraix	8.1. Patraix	20.737	46	4.186	6.103	10.402
	8.2. Sant Isidre	8.036	25	1.853	3.039	3.119
	8.3. Vara de Quart	8.959	34	1.831	3.078	4.016

		Total	No sabe leer ni escribir	Titulación inferior a graduado escolar	Graduado escolar o equivalente	Bachiller, Formación Profesional de Segundo Grado o Títulos equivalentes o superiores
8. Patraix	8.4. Safranar	7.373	15	1.233	2.557	3.568
	8.5. Favara	2.982	10	787	1.002	1.183
9. Jesús	9.1. la Raiosa	13.020	42	3.006	3.975	5.997
	9.2. l'Hort de Senabre	14.408	77	4.249	5.048	5.034
	9.3. la Creu Coberta	5.261	11	1.360	1.798	2.092
	9.4. Sant Marcel·lí	8.476	62	2.665	3.286	2.463
	9.5. Camí Real	2.933	6	693	1.121	1.113
10. Quatre Carreres	10.1. Mont-Olivet	16.574	48	3.167	5.817	7.542
	10.2. en Corts	10.143	35	2.356	3.789	3.963
	10.3. Malilla	18.131	65	3.524	6.915	7.627
	10.4. Fonteta de Sant Lluís	2.324	14	845	898	567
	10.5. na Rovella	6.671	91	2.758	2.462	1.360
	10.6. la Punta	2.163	20	807	715	621
	10.7. Ciutat de les Arts i de les Ciències	5.131	4	354	1.123	3.650
11. Poblat Marítims	11.1. el Grau	7.769	28	1.953	2.738	3.050
	11.2. el Cabanyal- el Canyamelar	16.953	83	5.613	5.773	5.484
	11.3. la Malva-rosa	11.352	106	3.663	4.256	3.327
	11.4. Beteró	6.708	30	1.703	2.133	2.842
	11.5. Natzaret	4.957	74	2.201	1.880	802
12. Camins al Grau	12.1. Aiora	20.805	79	5.774	7.066	7.886
	12.2. Albors	7.321	30	1.460	2.360	3.471
	12.3. la Creu del Grau	12.384	71	3.383	4.395	4.535
	12.4. Camí Fondo	3.749	15	780	1.212	1.742
	12.5. Penya-roja	8.745	2	502	1.468	6.773
13. Algirós	13.1. l'Illa Perduda	7.459	30	2.076	2.344	3.009
	13.2. Ciutat Jardí	10.595	21	1.641	2.633	6.300
	13.3. l'Amistat	6.312	36	1.536	1.834	2.906
	13.4. la Bega Baixa	4.861	7	509	892	3.453
	13.5. la Carrasca	2.950	1	272	506	2.171
14. Benimaclet	14.1. Benimaclet	20.356	97	4.457	5.114	10.688
	14.2. Camí de Vera	4.637	9	884	1.362	2.382
15. Rascanya	15.1. Orriols	13.402	142	4.679	4.984	3.597
	15.2. Torrefiel	21.549	158	6.678	8.018	6.695
	15.3. Sant Llorenç	7.840	15	779	1.736	5.310
16. Benicalap	16.1. Benicalap	32.325	229	9.256	10.986	11.854
	16.2. Ciutat Fallera	4.805	47	1.857	1.745	1.156
17. Pobles del Nord	17.1. Benifaraig	832	2	222	295	313

		Total	No sabe leer ni escribir	Titulación inferior a graduado escolar	Graduado escolar o equivalente	Bachiller, Formación Profesional de Segundo Grado o Títulos equivalentes o superiores
17. Pobles del Nord	17.2. Poble Nou	745	8	296	201	240
	17.3. Carpesa	1.061	6	367	342	346
	17.4. Cases de Bàrcena	304	2	115	114	73
	17.5. Mauella	44	0	17	8	19
	17.6. Massarrojos	1.761	6	274	367	1.114
	17.7. Borbotó	595	7	225	179	184
	18. Pobles de l'Oest	18.1. Benimàmet	10.547	87	3.250	4.114
18.2. Beniferri		897	2	150	246	499
19. Pobles del Sud	19.1. el Forn d'Alcedo	1.040	18	377	400	245
	19.2. el Castellar-l'Oliverar	5.699	55	2.073	1.978	1.593
	19.3. Pinedo	2.200	16	597	899	688
	19.4. el Saler	1.376	2	192	373	809
	19.5. el Palmar	681	4	269	254	154
	19.6. el Perellonet	1.178	1	196	371	610
	19.7. la Torre	3.933	27	1.466	1.514	926
	19.8. Faitanar	834	2	135	323	374

Fuente: Padrón Municipal de Habitantes a 1 de enero de 2016.

Font: Padró Municipal d'Habitants a 1 de gener de 2016

5.11. Población de 18 y más años según titulación. Varones**5.11. Població de 18 i més anys segons titulació. Homes**

		Total	No sabe leer ni escribir	Titulación inferior a graduado escolar	Graduado escolar o equivalente	Bachiller, Formación Profesional de Segundo Grado o Títulos equivalentes o superiores
Valencia / València		311.179	619	63.588	98.344	148.628
1. Ciutat Vella	1.1. la Seu	1.169	2	84	216	867
	1.2. la Xerea	1.534	0	149	224	1.161
	1.3. el Carme	2.643	4	332	612	1.695
	1.4. el Pilar	1.900	0	247	435	1.218
	1.5. el Mercat	1.515	1	127	316	1.071
	1.6. Sant Francesc	2.064	0	94	300	1.670
2. l'Eixample	2.1. Russafa	9.257	13	967	2.183	6.094
	2.2. el Pla del Remei	2.506	1	90	244	2.171
	2.3. Gran Via	4.253	6	170	529	3.548
3. Extramurs	3.1. el Botànic	2.678	3	354	625	1.696
	3.2. la Roqueta	1.773	0	246	452	1.075
	3.3. la Petxina	5.533	5	442	1.360	3.726
	3.4. Arrancapins	8.343	4	721	1.858	5.760
4. Campanar	4.1. Campanar	4.580	9	597	1.289	2.685
	4.2. les Tendetes	2.117	4	416	667	1.030
	4.3. el Calvari	1.976	10	641	776	549
	4.4. Sant Pau	5.783	6	538	1.246	3.993
5. la Saïdia	5.1. Marxalenes	4.071	13	964	1.500	1.594
	5.2. Morvedre	3.991	7	695	1.270	2.019
	5.3. Trinitat	3.032	7	457	827	1.741
	5.4. Tormos	3.288	5	781	1.208	1.294
	5.5. Sant Antoni	3.834	4	612	1.123	2.095
6. el Pla del Real	6.1. Exposició	2.495	1	106	283	2.105
	6.2. Mestalla	5.503	6	540	1.114	3.843
	6.3. Jaume Roig	2.333	1	98	202	2.032
	6.4. Ciutat Universitària	964	1	41	108	814
7. l'Olivereta	7.1. Nou Moles	10.203	15	2.211	3.666	4.311
	7.2. Soternes	1.947	2	444	781	720
	7.3. Tres Forques	3.561	22	1.245	1.364	930
	7.4. la Font Santa	1.463	10	625	556	272
	7.5. la Llum	1.998	3	432	750	813
8. Patraix	8.1. Patraix	9.467	13	1.616	2.927	4.911
	8.2. Sant Isidre	3.858	6	864	1.502	1.486
	8.3. Vara de Quart	4.163	7	745	1.451	1.960

		Total	No sabe leer ni escribir	Titulación inferior a graduado escolar	Graduado escolar o equivalente	Bachiller, Formación Profesional de Segundo Grado o Títulos equivalentes o superiores
8. Patraix	8.4. Safranar	3.468	1	553	1.202	1.712
	8.5. Favara	1.468	4	367	518	579
9. Jesús	9.1. la Raiosa	6.191	14	1.346	1.963	2.868
	9.2. l'Hort de Senabre	7.053	20	1.981	2.582	2.470
	9.3. la Creu Coberta	2.552	2	605	946	999
	9.4. Sant Marcel·lí	4.084	12	1.181	1.689	1.202
	9.5. Camí Real	1.492	3	345	606	538
10. Quatre Carreres	10.1. Mont-Olivet	7.666	11	1.297	2.750	3.608
	10.2. en Corts	4.873	13	1.011	1.915	1.934
	10.3. Malilla	8.581	19	1.507	3.415	3.640
	10.4. Fonteta de Sant Lluís	1.140	1	395	453	291
	10.5. na Rovella	3.233	11	1.274	1.275	673
	10.6. la Punta	1.078	4	387	385	302
	10.7. Ciutat de les Arts i de les Ciències	2.497	2	153	540	1.802
11. Poblat Marítims	11.1. el Grau	3.762	5	855	1.429	1.473
	11.2. el Cabanyal- el Canyamelar	8.018	10	2.367	2.995	2.646
	11.3. la Malva-rosa	5.496	19	1.725	2.148	1.604
	11.4. Beteró	3.177	4	765	1.059	1.349
	11.5. Natzaret	2.446	9	1.079	1.012	346
12. Camins al Grau	12.1. Aiora	9.864	19	2.613	3.515	3.717
	12.2. Albors	3.397	5	630	1.098	1.664
	12.3. la Creu del Grau	5.953	14	1.580	2.207	2.152
	12.4. Camí Fondo	1.788	5	369	579	835
	12.5. Penya-roja	4.314	1	226	704	3.383
13. Algirós	13.1. l'Illa Perduda	3.491	2	879	1.182	1.428
	13.2. Ciutat Jardí	4.966	2	669	1.245	3.050
	13.3. l'Amistat	3.031	15	696	895	1.425
	13.4. la Bega Baixa	2.242	2	166	399	1.675
	13.5. la Carrasca	1.385	1	102	220	1.062
14. Benimaclet	14.1. Benimaclet	9.362	26	1.813	2.442	5.081
	14.2. Camí de Vera	2.193	2	368	670	1.153
15. Rascanya	15.1. Orriols	6.705	29	2.311	2.598	1.767
	15.2. Torrefiel	10.396	35	3.057	4.094	3.210
	15.3. Sant Llorenç	3.762	3	355	852	2.552
16. Benicalap	16.1. Benicalap	15.439	49	4.237	5.543	5.610
	16.2. Ciutat Fallera	2.361	11	887	915	548
17. Pobles del Nord	17.1. Benifaraig	388	0	84	163	141

		Total	No sabe leer ni escribir	Titulación inferior a graduado escolar	Graduado escolar o equivalente	Bachiller, Formación Profesional de Segundo Grado o Títulos equivalentes o superiores
17. Pobles del Nord	17.2. Poble Nou	369	2	144	121	102
	17.3. Carpesa	496	1	171	174	150
	17.4. Cases de Bàrcena	161	0	57	67	37
	17.5. Mauella	25	0	8	6	11
	17.6. Massarrojos	808	1	100	174	533
	17.7. Borbotó	293	1	116	91	85
	18. Pobles de l'Oest	18.1. Benimàmet	5.065	11	1.487	2.148
18.2. Beniferri		445	0	72	129	244
19. Pobles del Sud	19.1. el Forn d'Alcedo	512	3	178	213	118
	19.2. el Castellar-l'Oliverar	2.780	11	974	1.046	749
	19.3. Pinedo	1.084	4	274	498	308
	19.4. el Saler	715	0	96	202	417
	19.5. el Palmar	334	1	129	144	60
	19.6. el Perellonet	599	0	93	191	315
	19.7. la Torre	1.954	7	696	800	451
	19.8. Faitanar	432	1	67	173	191

Fuente: Padrón Municipal de Habitantes a 1 de enero de 2016.

Font: Padró Municipal d'Habitants a 1 de gener de 2016

5.11. Población de 18 y más años según titulación. Mujeres**5.11. Població de 18 i més anys segons titulació. Dones**

		Total	No sabe leer ni escribir	Titulación inferior a graduado escolar	Graduado escolar o equivalente	Bachiller, Formación Profesional de Segundo Grado o Títulos equivalentes o superiores
Valencia / València		349.643	2.251	82.036	102.691	162.665
1. Ciutat Vella	1.1. la Seu	1.325	3	146	254	922
	1.2. la Xerea	1.765	5	203	286	1.271
	1.3. el Carme	2.931	21	491	656	1.763
	1.4. el Pilar	2.114	12	373	458	1.271
	1.5. el Mercat	1.560	3	199	312	1.046
	1.6. Sant Francesc	2.575	1	227	470	1.877
2. l'Eixample	2.1. Russafa	10.998	34	1.569	2.567	6.828
	2.2. el Pla del Remei	3.191	4	238	485	2.464
	2.3. Gran Via	5.343	9	467	896	3.971
3. Extramurs	3.1. el Botànic	2.914	10	392	677	1.835
	3.2. la Roqueta	2.062	5	326	508	1.223
	3.3. la Petxina	7.027	14	927	1.730	4.356
	3.4. Arrancapins	10.546	14	1.374	2.535	6.623
4. Campanar	4.1. Campanar	5.442	21	904	1.610	2.907
	4.2. les Tendetes	2.457	11	550	744	1.152
	4.3. el Calvari	2.189	41	743	774	631
	4.4. Sant Pau	6.174	9	684	1.346	4.135
5. la Saïdia	5.1. Marxalenes	4.998	39	1.362	1.671	1.926
	5.2. Morvedre	4.902	18	1.081	1.551	2.252
	5.3. Trinitat	3.763	26	760	989	1.988
	5.4. Tormos	3.642	19	1.017	1.223	1.383
	5.5. Sant Antoni	4.324	12	887	1.201	2.224
6. el Pla del Real	6.1. Exposició	3.068	5	253	508	2.302
	6.2. Mestalla	6.526	9	880	1.386	4.251
	6.3. Jaume Roig	2.883	3	220	390	2.270
	6.4. Ciutat Universitària	1.197	1	79	196	921
7. l'Olivereta	7.1. Nou Moles	11.978	63	3.145	3.941	4.829
	7.2. Soternes	2.246	13	590	798	845
	7.3. Tres Forques	3.859	58	1.436	1.352	1.013
	7.4. la Fontsanta	1.413	41	570	508	294
	7.5. la Llum	2.220	21	514	790	895
8. Patraix	8.1. Patraix	11.270	33	2.570	3.176	5.491
	8.2. Sant Isidre	4.178	19	989	1.537	1.633
	8.3. Vara de Quart	4.796	27	1.086	1.627	2.056

		Total	No sabe leer ni escribir	Titulación inferior a graduado escolar	Graduado escolar o equivalente	Bachiller, Formación Profesional de Segundo Grado o Títulos equivalentes o superiores
8. Patraix	8.4. Safranar	3.905	14	680	1.355	1.856
	8.5. Favara	1.514	6	420	484	604
9. Jesús	9.1. la Raiosa	6.829	28	1.660	2.012	3.129
	9.2. l'Hort de Senabre	7.355	57	2.268	2.466	2.564
	9.3. la Creu Coberta	2.709	9	755	852	1.093
	9.4. Sant Marcel·lí	4.392	50	1.484	1.597	1.261
	9.5. Camí Real	1.441	3	348	515	575
10. Quatre Carreres	10.1. Mont-Olivet	8.908	37	1.870	3.067	3.934
	10.2. en Corts	5.270	22	1.345	1.874	2.029
	10.3. Malilla	9.550	46	2.017	3.500	3.987
	10.4. Fonteta de Sant Lluís	1.184	13	450	445	276
	10.5. na Rovella	3.438	80	1.484	1.187	687
	10.6. la Punta	1.085	16	420	330	319
	10.7. Ciutat de les Arts i de les Ciències	2.634	2	201	583	1.848
11. Poblat Marítims	11.1. el Grau	4.007	23	1.098	1.309	1.577
	11.2. el Cabanyal- el Canyamelar	8.935	73	3.246	2.778	2.838
	11.3. la Malva-rosa	5.856	87	1.938	2.108	1.723
	11.4. Beteró	3.531	26	938	1.074	1.493
	11.5. Natzaret	2.511	65	1.122	868	456
12. Camins al Grau	12.1. Aiora	10.941	60	3.161	3.551	4.169
	12.2. Albors	3.924	25	830	1.262	1.807
	12.3. la Creu del Grau	6.431	57	1.803	2.188	2.383
	12.4. Camí Fondo	1.961	10	411	633	907
	12.5. Penya-roja	4.431	1	276	764	3.390
13. Algirós	13.1. l'Illa Perduda	3.968	28	1.197	1.162	1.581
	13.2. Ciutat Jardí	5.629	19	972	1.388	3.250
	13.3. l'Amistat	3.281	21	840	939	1.481
	13.4. la Bega Baixa	2.619	5	343	493	1.778
	13.5. la Carrasca	1.565	0	170	286	1.109
14. Benimaclet	14.1. Benimaclet	10.994	71	2.644	2.672	5.607
	14.2. Camí de Vera	2.444	7	516	692	1.229
15. Rascanya	15.1. Orriols	6.697	113	2.368	2.386	1.830
	15.2. Torrefiel	11.153	123	3.621	3.924	3.485
	15.3. Sant Llorenç	4.078	12	424	884	2.758
16. Benicalap	16.1. Benicalap	16.886	180	5.019	5.443	6.244
	16.2. Ciutat Fallera	2.444	36	970	830	608
17. Pobles del Nord	17.1. Benifaraig	444	2	138	132	172

		Total	No sabe leer ni escribir	Titulación inferior a graduado escolar	Graduado escolar o equivalente	Bachiller, Formación Profesional de Segundo Grado o Títulos equivalentes o superiores
17. Pobles del Nord	17.2. Poble Nou	376	6	152	80	138
	17.3. Carpesa	565	5	196	168	196
	17.4. Cases de Bàrcena	143	2	58	47	36
	17.5. Mauella	19	0	9	2	8
	17.6. Massarrojos	953	5	174	193	581
	17.7. Borbotó	302	6	109	88	99
	18. Pobles de l'Oest	18.1. Benimàmet	5.482	76	1.763	1.966
18.2. Beniferri		452	2	78	117	255
19. Pobles del Sud	19.1. el Forn d'Alcedo	528	15	199	187	127
	19.2. el Castellar-l'Oliverar	2.919	44	1.099	932	844
	19.3. Pinedo	1.116	12	323	401	380
	19.4. el Saler	661	2	96	171	392
	19.5. el Palmar	347	3	140	110	94
	19.6. el Perellonet	579	1	103	180	295
	19.7. la Torre	1.979	20	770	714	475
	19.8. Faitanar	402	1	68	150	183

Fuente: Padrón Municipal de Habitantes a 1 de enero de 2016.

Font: Padró Municipal d'Habitants a 1 de gener de 2016

5.12. Población extranjera según edad en 3 grupos. Total**5.12. Població estrangera segons edat en 3 grups. Total**

		Total	0-15	16-64	65 y más
Valencia / València		97.081	13.230	80.894	2.957
1. Ciutat Vella	1.1. la Seu	495	43	428	24
	1.2. la Xerea	466	34	412	20
	1.3. el Carme	997	71	901	25
	1.4. el Pilar	872	84	766	22
	1.5. el Mercat	574	50	506	18
	1.6. Sant Francesc	527	38	455	34
2. l'Eixample	2.1. Russafa	3.138	327	2.694	117
	2.2. el Pla del Remei	305	30	256	19
	2.3. Gran Via	763	81	628	54
3. Extramurs	3.1. el Botànic	900	78	794	28
	3.2. la Roqueta	860	98	744	18
	3.3. la Petxina	1.476	178	1.246	52
	3.4. Arrancapins	2.137	246	1.831	60
4. Campanar	4.1. Campanar	1.019	155	819	45
	4.2. les Tendetes	862	96	739	27
	4.3. el Calvari	977	138	820	19
	4.4. Sant Pau	1.451	271	1.089	91
5. la Saïdia	5.1. Marxalenes	1.546	216	1.276	54
	5.2. Morvedre	1.397	152	1.207	38
	5.3. Trinitat	1.113	117	968	28
	5.4. Tormos	1.164	162	968	34
	5.5. Sant Antoni	978	131	821	26
6. el Pla del Real	6.1. Exposició	427	39	367	21
	6.2. Mestalla	1.593	182	1.353	58
	6.3. Jaume Roig	406	36	340	30
	6.4. Ciutat Universitària	210	11	197	2
7. l'Olivereta	7.1. Nou Moles	3.778	526	3.149	103
	7.2. Soternes	693	100	572	21
	7.3. Tres Forques	1.808	258	1.520	30
	7.4. la Font Santa	716	97	600	19
	7.5. la Llum	443	83	345	15
8. Patraix	8.1. Patraix	2.683	354	2.242	87
	8.2. Sant Isidre	554	87	441	26
	8.3. Vara de Quart	748	128	591	29
	8.4. Safranar	512	74	417	21
	8.5. Favara	485	67	403	15
9. Jesús	9.1. la Raiosa	2.502	286	2.162	54

		Total	0-15	16-64	65 y más
9. Jesús	9.2. l'Hort de Senabre	2.053	322	1.672	59
	9.3. la Creu Coberta	718	110	589	19
	9.4. Sant Marcel·lí	1.000	154	824	22
	9.5. Camí Real	328	51	267	10
10. Quatre Carreres	10.1. Mont-Olivet	3.143	438	2.602	103
	10.2. en Corts	2.192	303	1.839	50
	10.3. Malilla	1.770	223	1.471	76
	10.4. Fonteta de Sant Lluís	305	40	261	4
	10.5. na Rovella	899	126	751	22
	10.6. la Punta	470	113	349	8
	10.7. Ciutat de les Arts i de les Ciències	763	104	626	33
11. Poblats Marítims	11.1. el Grau	1.495	228	1.210	57
	11.2. el Cabanyal- el Canyamelar	3.100	622	2.408	70
	11.3. la Malva-rosa	1.549	223	1.264	62
	11.4. Beteró	715	109	580	26
	11.5. Natzaret	957	165	775	17
12. Camins al Grau	12.1. Aiora	3.515	499	2.915	101
	12.2. Albors	1.099	136	932	31
	12.3. la Creu del Grau	2.377	329	1.961	87
	12.4. Camí Fondo	806	94	691	21
	12.5. Penya-roja	1.388	234	1.069	85
13. Algirós	13.1. l'Illa Perduda	655	93	539	23
	13.2. Ciutat Jardí	1.294	116	1.145	33
	13.3. l'Amistat	1.217	139	1.053	25
	13.4. la Bega Baixa	413	30	363	20
	13.5. la Carrasca	377	43	318	16
14. Benimaclet	14.1. Benimaclet	3.099	341	2.695	63
	14.2. Camí de Vera	327	27	288	12
15. Rascanya	15.1. Orriols	3.500	480	2.965	55
	15.2. Torrefiel	3.903	616	3.209	78
	15.3. Sant Llorenç	556	69	462	25
16. Benicalap	16.1. Benicalap	4.850	792	3.934	124
	16.2. Ciutat Fallera	865	134	705	26
17. Pobles del Nord	17.1. Benifaraig	22	1	20	1
	17.2. Poble Nou	90	13	75	2
	17.3. Carpesa	63	10	48	5
	17.4. Cases de Bàrcena	46	10	35	1
	17.5. Mauella	3	0	3	0
	17.6. Massarrojos	170	36	131	3
	17.7. Borbotó	33	5	28	0

		Total	0-15	16-64	65 y más
18. Pobles de l'Oest	18.1. Benimàmet	1.401	219	1.147	35
	18.2. Beniferri	116	15	96	5
19. Pobles del Sud	19.1. el Forn d'Alcedo	93	9	81	3
	19.2. el Castellar-l'Oliverar	517	98	415	4
	19.3. Pinedo	244	26	205	13
	19.4. el Saler	169	22	135	12
	19.5. el Palmar	43	4	38	1
	19.6. el Perellonet	63	10	52	1
	19.7. la Torre	623	109	497	17
	19.8. Faitanar	112	16	89	7

Fuente: Padrón Municipal de Habitantes a 1 de enero de 2016.

Font: Padró Municipal d'Habitants a 1 de gener de 2016

5.12. Población extranjera según edad en 3 grupos. Varones**5.12. Població estrangera segons edat en 3 grups. Homes**

		Total	0-15	16-64	65 y más
Valencia / València		50.905	6.823	42.780	1.302
1. Ciutat Vella	1.1. la Seu	234	26	199	9
	1.2. la Xerea	250	17	223	10
	1.3. el Carme	520	35	471	14
	1.4. el Pilar	403	38	354	11
	1.5. el Mercat	281	24	248	9
	1.6. Sant Francesc	248	14	216	18
2. l'Eixample	2.1. Russafa	1.663	166	1.439	58
	2.2. el Pla del Remei	124	14	102	8
	2.3. Gran Via	362	41	292	29
3. Extramurs	3.1. el Botànic	512	40	455	17
	3.2. la Roqueta	466	52	406	8
	3.3. la Petxina	703	80	602	21
	3.4. Arrancapins	1.034	133	876	25
4. Campanar	4.1. Campanar	473	77	378	18
	4.2. les Tendetes	425	57	357	11
	4.3. el Calvari	534	64	463	7
	4.4. Sant Pau	700	136	524	40
5. la Saïdia	5.1. Marxalenes	750	97	630	23
	5.2. Morvedre	695	90	588	17
	5.3. Trinitat	535	62	465	8
	5.4. Tormos	644	89	538	17
	5.5. Sant Antoni	505	71	427	7
6. el Pla del Real	6.1. Exposició	199	19	173	7
	6.2. Mestalla	806	93	688	25
	6.3. Jaume Roig	178	21	144	13
	6.4. Ciutat Universitària	87	6	81	0
7. l'Olivereta	7.1. Nou Moles	1.973	269	1.659	45
	7.2. Soternes	354	35	310	9
	7.3. Tres Forques	1.066	141	912	13
	7.4. la Font Santa	441	47	390	4
	7.5. la Llum	210	41	162	7
8. Patraix	8.1. Patraix	1.385	190	1.160	35
	8.2. Sant Isidre	276	47	219	10
	8.3. Vara de Quart	344	61	273	10
	8.4. Safranar	259	42	206	11
	8.5. Favara	273	32	235	6
9. Jesús	9.1. la Raiosa	1.410	143	1.238	29

		Total	0-15	16-64	65 y más
9. Jesús	9.2. l'Hort de Senabre	1.163	155	980	28
	9.3. la Creu Coberta	407	60	342	5
	9.4. Sant Marcel·lí	543	87	447	9
	9.5. Camí Real	174	23	147	4
10. Quatre Carreres	10.1. Mont-Olivet	1.585	222	1.319	44
	10.2. en Corts	1.176	166	986	24
	10.3. Malilla	891	109	747	35
	10.4. Fonteta de Sant Lluís	163	21	139	3
	10.5. na Rovella	493	69	412	12
	10.6. la Punta	258	62	190	6
	10.7. Ciutat de les Arts i de les Ciències	378	59	309	10
11. Poblats Marítims	11.1. el Grau	812	114	671	27
	11.2. el Cabanyal- el Canyamelar	1.662	334	1.293	35
	11.3. la Malva-rosa	814	106	682	26
	11.4. Beteró	363	56	296	11
	11.5. Natzaret	558	101	453	4
12. Camins al Grau	12.1. Aiora	1.913	254	1.613	46
	12.2. Albors	581	65	501	15
	12.3. la Creu del Grau	1.277	173	1.068	36
	12.4. Camí Fondo	448	47	388	13
	12.5. Penya-roja	694	112	533	49
13. Algirós	13.1. l'Illa Perduda	329	49	269	11
	13.2. Ciutat Jardí	642	55	575	12
	13.3. l'Amistat	675	67	597	11
	13.4. la Bega Baixa	205	19	176	10
	13.5. la Carrasca	203	25	170	8
14. Benimaclet	14.1. Benimaclet	1.541	180	1.332	29
	14.2. Camí de Vera	161	16	142	3
15. Rascanya	15.1. Orriols	2.093	260	1.808	25
	15.2. Torrefiel	2.119	308	1.784	27
	15.3. Sant Llorenç	281	42	230	9
16. Benicalap	16.1. Benicalap	2.514	407	2.059	48
	16.2. Ciutat Fallera	463	72	384	7
17. Pobles del Nord	17.1. Benifaraig	9	1	8	0
	17.2. Poble Nou	45	4	41	0
	17.3. Carpesa	33	6	25	2
	17.4. Cases de Bàrcena	29	6	23	0
	17.5. Mauella	1	0	1	0
	17.6. Massarrojos	78	17	58	3
	17.7. Borbotó	17	2	15	0

		Total	0-15	16-64	65 y más
18. Pobles de l'Oest	18.1. Benimàmet	691	106	569	16
	18.2. Beniferri	55	9	44	2
19. Pobles del Sud	19.1. el Forn d'Alcedo	50	7	42	1
	19.2. el Castellar-l'Oliverar	282	53	227	2
	19.3. Pinedo	144	14	124	6
	19.4. el Saler	87	12	68	7
	19.5. el Palmar	20	1	19	0
	19.6. el Perellonet	35	5	29	1
	19.7. la Torre	367	64	294	9
	19.8. Faitanar	61	11	48	2

Fuente: Padrón Municipal de Habitantes a 1 de enero de 2016.

Font: Padró Municipal d'Habitants a 1 de gener de 2016

5.12. Población extranjera según edad en 3 grupos. Mujeres**5.12. Població estrangera segons edat en 3 grups. Dones**

		Total	0-15	16-64	65 y más
Valencia / València		46.176	6.407	38.114	1.655
1. Ciutat Vella	1.1. la Seu	261	17	229	15
	1.2. la Xerea	216	17	189	10
	1.3. el Carme	477	36	430	11
	1.4. el Pilar	469	46	412	11
	1.5. el Mercat	293	26	258	9
	1.6. Sant Francesc	279	24	239	16
2. l'Eixample	2.1. Russafa	1.475	161	1.255	59
	2.2. el Pla del Remei	181	16	154	11
	2.3. Gran Via	401	40	336	25
3. Extramurs	3.1. el Botànic	388	38	339	11
	3.2. la Roqueta	394	46	338	10
	3.3. la Petxina	773	98	644	31
	3.4. Arrancapins	1.103	113	955	35
4. Campanar	4.1. Campanar	546	78	441	27
	4.2. les Tendetes	437	39	382	16
	4.3. el Calvari	443	74	357	12
	4.4. Sant Pau	751	135	565	51
5. la Saïdia	5.1. Marxalenes	796	119	646	31
	5.2. Morvedre	702	62	619	21
	5.3. Trinitat	578	55	503	20
	5.4. Tormos	520	73	430	17
	5.5. Sant Antoni	473	60	394	19
6. el Pla del Real	6.1. Exposició	228	20	194	14
	6.2. Mestalla	787	89	665	33
	6.3. Jaume Roig	228	15	196	17
	6.4. Ciutat Universitària	123	5	116	2
7. l'Olivereta	7.1. Nou Moles	1.805	257	1.490	58
	7.2. Soternes	339	65	262	12
	7.3. Tres Forques	742	117	608	17
	7.4. la Font Santa	275	50	210	15
	7.5. la Llum	233	42	183	8
8. Patraix	8.1. Patraix	1.298	164	1.082	52
	8.2. Sant Isidre	278	40	222	16
	8.3. Vara de Quart	404	67	318	19
	8.4. Safranar	253	32	211	10
	8.5. Favara	212	35	168	9
9. Jesús	9.1. la Raiosa	1.092	143	924	25

		Total	0-15	16-64	65 y más
9. Jesús	9.2. l'Hort de Senabre	890	167	692	31
	9.3. la Creu Coberta	311	50	247	14
	9.4. Sant Marcel·lí	457	67	377	13
	9.5. Camí Real	154	28	120	6
10. Quatre Carreres	10.1. Mont-Olivet	1.558	216	1.283	59
	10.2. en Corts	1.016	137	853	26
	10.3. Malilla	879	114	724	41
	10.4. Fonteta de Sant Lluís	142	19	122	1
	10.5. na Rovella	406	57	339	10
	10.6. la Punta	212	51	159	2
	10.7. Ciutat de les Arts i de les Ciències	385	45	317	23
11. Poblats Marítims	11.1. el Grau	683	114	539	30
	11.2. el Cabanyal- el Canyamelar	1.438	288	1.115	35
	11.3. la Malva-rosa	735	117	582	36
	11.4. Beteró	352	53	284	15
	11.5. Natzaret	399	64	322	13
12. Camins al Grau	12.1. Aiora	1.602	245	1.302	55
	12.2. Albors	518	71	431	16
	12.3. la Creu del Grau	1.100	156	893	51
	12.4. Camí Fondo	358	47	303	8
	12.5. Penya-roja	694	122	536	36
13. Algirós	13.1. l'Illa Perduda	326	44	270	12
	13.2. Ciutat Jardí	652	61	570	21
	13.3. l'Amistat	542	72	456	14
	13.4. la Bega Baixa	208	11	187	10
	13.5. la Carrasca	174	18	148	8
14. Benimaclet	14.1. Benimaclet	1.558	161	1.363	34
	14.2. Camí de Vera	166	11	146	9
15. Rascanya	15.1. Orriols	1.407	220	1.157	30
	15.2. Torrefiel	1.784	308	1.425	51
	15.3. Sant Llorenç	275	27	232	16
16. Benicalap	16.1. Benicalap	2.336	385	1.875	76
	16.2. Ciutat Fallera	402	62	321	19
17. Pobles del Nord	17.1. Benifaraig	13	0	12	1
	17.2. Poble Nou	45	9	34	2
	17.3. Carpesa	30	4	23	3
	17.4. Cases de Bàrcena	17	4	12	1
	17.5. Mauella	2	0	2	0
	17.6. Massarrojos	92	19	73	0
	17.7. Borbotó	16	3	13	0

		Total	0-15	16-64	65 y más
18. Pobles de l'Oest	18.1. Benimàmet	710	113	578	19
	18.2. Beniferri	61	6	52	3
19. Pobles del Sud	19.1. el Forn d'Alcedo	43	2	39	2
	19.2. el Castellar-l'Oliverar	235	45	188	2
	19.3. Pinedo	100	12	81	7
	19.4. el Saler	82	10	67	5
	19.5. el Palmar	23	3	19	1
	19.6. el Perellonet	28	5	23	0
	19.7. la Torre	256	45	203	8
	19.8. Faitanar	51	5	41	5

Fuente: Padrón Municipal de Habitantes a 1 de enero de 2016.

Font: Padró Municipal d'Habitants a 1 de gener de 2016

5.13. Población extranjera según nacionalidad, por continentes. Total
5.13. Població estrangera segons nacionalitat, per continents. Total

		Total	Resto UE(28)	Europa No UE(28)	África	América del Norte	América Central	América del Sur	Asia	Oceanía y Otros
Valencia / València		97.081	32.870	5.659	12.753	1.187	3.891	25.066	15.578	77
1. Ciutat Vella	1.1. la Seu	495	299	22	23	35	14	72	24	6
	1.2. la Xerea	466	258	23	66	17	13	55	32	2
	1.3. el Carme	997	569	33	116	43	22	142	69	3
	1.4. el Pilar	872	460	42	92	13	37	136	90	2
	1.5. el Mercat	574	293	26	50	21	19	95	67	3
	1.6. Sant Francesc	527	283	38	21	21	22	87	52	3
2. l'Eixample	2.1. Russafa	3.138	1.320	116	413	68	109	737	374	1
	2.2. el Pla del Remei	305	152	26	18	21	18	42	26	2
	2.3. Gran Via	763	452	47	34	42	15	116	56	1
3. Extramurs	3.1. el Botànic	900	467	39	117	18	35	190	34	0
	3.2. la Roqueta	860	194	30	35	11	21	193	376	0
	3.3. la Petxina	1.476	554	76	92	39	80	510	125	0
	3.4. Arrancapins	2.137	713	94	101	46	86	770	324	3
4. Campanar	4.1. Campanar	1.019	363	81	88	17	65	236	168	1
	4.2. les Tendetes	862	322	104	88	7	40	232	69	0
	4.3. el Calvari	977	234	68	222	3	51	241	158	0
	4.4. Sant Pau	1.451	566	154	163	30	29	269	240	0
5. la Saïdia	5.1. Marxalenes	1.546	409	152	213	9	93	504	165	1
	5.2. Morvedre	1.397	441	120	174	10	95	443	114	0
	5.3. Trinitat	1.113	458	83	91	12	55	286	127	1
	5.4. Tormos	1.164	311	97	231	6	38	345	136	0
	5.5. Sant Antoni	978	276	95	123	9	33	330	111	1
6. el Pla del Real	6.1. Exposició	427	257	24	10	5	11	63	57	0
	6.2. Mestalla	1.593	695	72	123	24	55	364	259	1
	6.3. Jaume Roig	406	224	15	16	10	23	82	36	0
	6.4. Ciutat Universitària	210	92	8	12	4	8	45	41	0
7. l'Olivereta	7.1. Nou Moles	3.778	885	212	415	13	198	1.323	731	1
	7.2. Soternes	693	183	80	88	6	47	163	125	1
	7.3. Tres Forques	1.808	458	112	339	8	55	414	422	0
	7.4. la Font Santa	716	166	62	143	2	17	96	230	0
	7.5. la Llum	443	83	52	65	7	13	139	83	1
8. Patraix	8.1. Patraix	2.683	794	213	322	22	128	797	407	0
	8.2. Sant Isidre	554	162	49	76	7	19	174	67	0
	8.3. Vara de Quart	748	217	50	101	4	29	210	137	0
	8.4. Safranar	512	141	34	79	2	21	100	135	0
	8.5. Favara	485	90	33	65	1	18	135	143	0
9. Jesús	9.1. la Raiosa	2.502	571	130	334	23	134	789	519	2

		Total	Resto UE(28)	Europa No UE(28)	África	América del Norte	América Central	América del Sur	Asia	Oceanía y Otros
9. Jesús	9.2. l'Hort de Senabre	2.053	391	135	384	10	89	514	529	1
	9.3. la Creu Coberta	718	173	35	140	3	48	171	148	0
	9.4. Sant Marcel·lí	1.000	313	39	176	2	37	242	191	0
	9.5. Camí Real	328	110	16	70	0	9	101	22	0
10. Quatre Carreres	10.1. Mont-Olivet	3.143	926	133	215	26	249	1.094	488	12
	10.2. en Corts	2.192	492	88	244	18	94	662	594	0
	10.3. Malilla	1.770	519	53	256	14	78	593	257	0
	10.4. Fonteta de Sant Lluís	305	97	5	83	1	17	92	10	0
	10.5. na Rovella	899	254	62	184	5	29	198	167	0
	10.6. la Punta	470	318	14	51	6	7	53	21	0
	10.7. Ciutat de les Arts i de les Ciències	763	310	73	33	27	30	193	97	0
11. Poblats Marítims	11.1. el Grau	1.495	576	108	194	15	41	284	277	0
	11.2. el Cabanyal- el Canyamellar	3.100	1.968	117	251	24	87	440	209	4
	11.3. la Malva-rosa	1.549	742	160	178	21	28	238	182	0
	11.4. Beteró	715	288	37	58	8	38	160	126	0
	11.5. Natzaret	957	439	31	250	6	14	140	77	0
12. Camins al Grau	12.1. Aiora	3.515	1.012	171	403	36	100	841	952	0
	12.2. Albors	1.099	351	37	83	11	50	388	179	0
	12.3. la Creu del Grau	2.377	705	147	240	23	40	467	755	0
	12.4. Camí Fondo	806	264	36	101	14	22	219	150	0
	12.5. Penya-roja	1.388	635	107	76	85	28	249	190	18
13. Algirós	13.1. l'Illa Perduda	655	253	32	67	9	24	144	125	1
	13.2. Ciutat Jardí	1.294	436	44	111	14	51	362	275	1
	13.3. l'Amistat	1.217	329	53	112	10	39	348	325	1
	13.4. la Bega Baixa	413	172	20	39	12	22	104	44	0
	13.5. la Carrasca	377	141	11	43	12	11	105	54	0
14. Benimaclet	14.1. Benimaclet	3.099	1.086	111	386	39	205	826	445	1
	14.2. Camí de Vera	327	139	15	18	3	29	78	45	0
15. Rascanya	15.1. Orriols	3.500	678	183	918	2	114	989	615	1
	15.2. Torrefiel	3.903	863	282	861	16	130	1.328	423	0
	15.3. Sant Llorenç	556	261	25	70	12	15	86	87	0
16. Benicalap	16.1. Benicalap	4.850	1.184	269	936	37	224	1.402	798	0
	16.2. Ciutat Fallera	865	207	50	193	2	23	263	127	0
17. Pobles del Nord	17.1. Benifaraig	22	12	2	4	0	0	4	0	0
	17.2. Poble Nou	90	21	2	35	0	5	25	2	0
	17.3. Carpesa	63	11	24	15	1	3	9	0	0
	17.4. Cases de Bàrcena	46	17	6	18	0	1	1	3	0
	17.5. Mauella	3	3	0	0	0	0	0	0	0
	17.6. Massarrojos	170	137	1	4	3	4	20	1	0
	17.7. Borbotó	33	16	3	4	3	2	4	0	1

		Total	Resto UE(28)	Europa No UE(28)	África	América del Norte	América Central	América del Sur	Asia	Oceanía y Otros
18. Pobles de l'Oest	18.1. Benimàmet	1.401	519	135	244	8	52	356	87	0
	18.2. Beniferri	116	50	8	13	2	3	13	27	0
19. Pobles del Sud	19.1. el Forn d'Alcedo	93	24	3	20	1	8	30	7	0
	19.2. el Castellar-l'Oliverar	517	341	15	63	1	9	73	15	0
	19.3. Pinedo	244	187	2	4	2	4	35	10	0
	19.4. el Saler	169	132	10	3	4	1	18	1	0
	19.5. el Palmar	43	31	1	0	0	1	10	0	0
	19.6. el Perellonet	63	41	0	8	1	1	9	3	0
	19.7. la Torre	623	221	24	121	2	9	137	109	0
	19.8. Faitanar	112	63	12	14	0	0	23	0	0

Fuente: Padrón Municipal de Habitantes a 1 de enero de 2016.

Font: Padró Municipal d'Habitants a 1 de gener de 2016

5.13. Población extranjera según nacionalidad, por continentes. Varones
5.13. Població estrangera segons nacionalitat, per continents. Homes

		Total	Resto UE(28)	Europa No UE(28)	África	América del Norte	América Central	América del Sur	Asia	Oceanía y Otros
Valencia / València		50.905	16.723	2.359	8.505	536	1.380	11.491	9.869	42
1. Ciutat Vella	1.1. la Seu	234	139	8	14	15	9	37	9	3
	1.2. la Xerea	250	136	11	59	6	6	19	11	2
	1.3. el Carme	520	285	11	96	20	12	61	34	1
	1.4. el Pilar	403	212	15	46	7	12	55	54	2
	1.5. el Mercat	281	143	7	40	8	4	40	38	1
	1.6. Sant Francesc	248	146	13	11	13	6	32	25	2
2. l'Eixample	2.1. Russafa	1.663	688	51	312	32	48	329	202	1
	2.2. el Pla del Remei	124	71	12	12	9	3	8	8	1
	2.3. Gran Via	362	236	9	19	18	4	50	25	1
3. Extramurs	3.1. el Botànic	512	259	17	107	10	15	79	25	0
	3.2. la Roqueta	466	94	12	30	7	7	90	226	0
	3.3. la Petxina	703	270	34	66	15	31	225	62	0
	3.4. Arrancapins	1.034	364	37	64	24	25	344	174	2
4. Campanar	4.1. Campanar	473	163	37	49	5	22	107	89	1
	4.2. les Tendetes	425	167	38	53	2	14	110	41	0
	4.3. el Calvari	534	115	32	158	1	14	120	94	0
	4.4. Sant Pau	700	287	60	103	13	9	105	123	0
5. la Saïdia	5.1. Marxalenes	750	178	64	134	2	24	242	105	1
	5.2. Morvedre	695	217	62	124	6	28	196	62	0
	5.3. Trinitat	535	232	33	62	5	20	116	67	0
	5.4. Tormos	644	165	45	164	2	15	167	86	0
	5.5. Sant Antoni	505	138	45	86	2	10	155	69	0
6. el Pla del Real	6.1. Exposició	199	127	8	6	3	3	25	27	0
	6.2. Mestalla	806	337	26	79	13	22	173	155	1
	6.3. Jaume Roig	178	107	4	11	5	8	30	13	0
	6.4. Ciutat Universitària	87	37	3	7	1	5	17	17	0
7. l'Olivarera	7.1. Nou Moles	1.973	438	103	280	4	58	618	472	0
	7.2. Soternes	354	92	37	55	3	14	66	86	1
	7.3. Tres Forques	1.066	242	50	205	2	20	191	356	0
	7.4. la Font Santa	441	83	22	82	0	6	53	195	0
	7.5. la Llum	210	40	24	36	2	5	63	40	0
8. Patraix	8.1. Patraix	1.385	408	93	210	11	41	368	254	0
	8.2. Sant Isidre	276	76	25	48	3	6	74	44	0
	8.3. Vara de Quart	344	94	22	62	2	9	85	70	0
	8.4. Safranar	259	75	13	38	1	7	38	87	0
	8.5. Favara	273	45	13	43	1	9	63	99	0
9. Jesús	9.1. la Raiosa	1.410	285	50	265	9	45	382	372	2

		Total	Resto UE(28)	Europa No UE(28)	África	América del Norte	América Central	América del Sur	Asia	Oceanía y Otros
9. Jesús	9.2. l'Hort de Senabre	1.163	194	57	261	5	33	246	366	1
	9.3. la Creu Coberta	407	85	16	93	0	20	81	112	0
	9.4. Sant Marcel·lí	543	152	19	113	2	19	105	133	0
	9.5. Camí Real	174	53	8	47	0	6	46	14	0
10. Quatre Carreres	10.1. Mont-Olivet	1.585	483	54	156	7	82	513	287	3
	10.2. en Corts	1.176	253	38	169	7	23	312	374	0
	10.3. Malilla	891	258	17	182	6	25	257	146	0
	10.4. Fonteta de Sant Lluís	163	47	4	55	1	6	43	7	0
	10.5. na Rovella	493	120	21	128	2	11	106	105	0
	10.6. la Punta	258	178	5	33	3	2	25	12	0
	10.7. Ciutat de les Arts i de les Ciències	378	167	28	19	15	10	78	61	0
11. Poblats Marítims	11.1. el Grau	812	296	41	123	11	19	135	187	0
	11.2. el Cabanyal- el Canyamellar	1.662	1.048	53	166	15	40	205	133	2
	11.3. la Malva-rosa	814	385	66	115	10	13	107	118	0
	11.4. Beteró	363	138	16	33	4	17	71	84	0
	11.5. Natzaret	558	260	10	163	5	6	65	49	0
12. Camins al Grau	12.1. Aiora	1.913	505	68	257	16	41	364	662	0
	12.2. Albors	581	186	16	59	4	18	187	111	0
	12.3. la Creu del Grau	1.277	356	58	160	7	11	198	487	0
	12.4. Camí Fondo	448	149	13	75	7	7	106	91	0
	12.5. Penya-roja	694	349	39	38	44	16	98	100	10
13. Algirós	13.1. l'Illa Perduda	329	126	9	39	5	12	70	68	0
	13.2. Ciutat Jardí	642	206	23	71	6	23	156	157	0
	13.3. l'Amistat	675	151	25	76	5	16	176	225	1
	13.4. la Bega Baixa	205	86	5	24	6	7	50	27	0
	13.5. la Carrasca	203	72	4	31	5	3	56	32	0
14. Benimaclet	14.1. Benimaclet	1.541	520	41	258	15	68	381	257	1
	14.2. Camí de Vera	161	75	3	13	1	13	32	24	0
15. Rascanya	15.1. Orriols	2.093	360	83	661	1	45	493	449	1
	15.2. Torrefiel	2.119	442	119	556	7	53	670	272	0
	15.3. Sant Llorenç	281	136	8	44	4	9	35	45	0
16. Benicalap	16.1. Benicalap	2.514	597	101	583	12	76	640	505	0
	16.2. Ciutat Fallera	463	104	22	128	2	4	123	80	0
17. Pobles del Nord	17.1. Benifaraig	9	7	1	1	0	0	0	0	0
	17.2. Poble Nou	45	13	1	21	0	1	8	1	0
	17.3. Carpesa	33	6	15	9	0	1	2	0	0
	17.4. Cases de Bàrcena	29	8	3	13	0	1	1	3	0
	17.5. Mauella	1	1	0	0	0	0	0	0	0
	17.6. Massarrojos	78	65	1	3	2	0	6	1	0
	17.7. Borbotó	17	9	1	2	2	1	1	0	1

		Total	Resto UE(28)	Europa No UE(28)	África	América del Norte	América Central	América del Sur	Asia	Oceanía y Otros
18. Pobles de l'Oest	18.1. Benimàmet	691	272	64	130	3	14	156	52	0
	18.2. Beniferri	55	25	5	5	0	1	6	13	0
19. Pobles del Sud	19.1. el Forn d'Alcedo	50	15	2	15	0	4	10	4	0
	19.2. el Castellar-l'Oliverar	282	187	7	42	1	2	32	11	0
	19.3. Pinedo	144	115	0	2	1	2	17	7	0
	19.4. el Saler	87	68	5	3	2	1	8	0	0
	19.5. el Palmar	20	17	0	0	0	0	3	0	0
	19.6. el Perellonet	35	25	0	4	1	0	4	1	0
	19.7. la Torre	367	125	12	84	2	2	62	80	0
	19.8. Faitanar	61	37	6	6	0	0	12	0	0

Fuente: Padrón Municipal de Habitantes a 1 de enero de 2016.

Font: Padró Municipal d'Habitants a 1 de gener de 2016

5.13. Población extranjera según nacionalidad, por continentes. Mujeres
5.13. Població estrangera segons nacionalitat, per continents. Dones

		Total	Resto UE(28)	Europa No UE(28)	África	América del Norte	América Central	América del Sur	Asia	Oceanía y Otros
Valencia / València		46.176	16.147	3.300	4.248	651	2.511	13.575	5.709	35
1. Ciutat Vella	1.1. la Seu	261	160	14	9	20	5	35	15	3
	1.2. la Xerea	216	122	12	7	11	7	36	21	0
	1.3. el Carme	477	284	22	20	23	10	81	35	2
	1.4. el Pilar	469	248	27	46	6	25	81	36	0
	1.5. el Mercat	293	150	19	10	13	15	55	29	2
	1.6. Sant Francesc	279	137	25	10	8	16	55	27	1
2. l'Eixample	2.1. Russafa	1.475	632	65	101	36	61	408	172	0
	2.2. el Pla del Remei	181	81	14	6	12	15	34	18	1
	2.3. Gran Via	401	216	38	15	24	11	66	31	0
3. Extramurs	3.1. el Botànic	388	208	22	10	8	20	111	9	0
	3.2. la Roqueta	394	100	18	5	4	14	103	150	0
	3.3. la Petxina	773	284	42	26	24	49	285	63	0
	3.4. Arrancapins	1.103	349	57	37	22	61	426	150	1
4. Campanar	4.1. Campanar	546	200	44	39	12	43	129	79	0
	4.2. les Tendetes	437	155	66	35	5	26	122	28	0
	4.3. el Calvari	443	119	36	64	2	37	121	64	0
	4.4. Sant Pau	751	279	94	60	17	20	164	117	0
5. la Saïdia	5.1. Marxalenes	796	231	88	79	7	69	262	60	0
	5.2. Morvedre	702	224	58	50	4	67	247	52	0
	5.3. Trinitat	578	226	50	29	7	35	170	60	1
	5.4. Tormos	520	146	52	67	4	23	178	50	0
	5.5. Sant Antoni	473	138	50	37	7	23	175	42	1
6. el Pla del Real	6.1. Exposició	228	130	16	4	2	8	38	30	0
	6.2. Mestalla	787	358	46	44	11	33	191	104	0
	6.3. Jaume Roig	228	117	11	5	5	15	52	23	0
	6.4. Ciutat Universitària	123	55	5	5	3	3	28	24	0
7. l'Olivereta	7.1. Nou Moles	1.805	447	109	135	9	140	705	259	1
	7.2. Soternes	339	91	43	33	3	33	97	39	0
	7.3. Tres Forques	742	216	62	134	6	35	223	66	0
	7.4. la Font Santa	275	83	40	61	2	11	43	35	0
	7.5. la Llum	233	43	28	29	5	8	76	43	1
8. Patraix	8.1. Patraix	1.298	386	120	112	11	87	429	153	0
	8.2. Sant Isidre	278	86	24	28	4	13	100	23	0
	8.3. Vara de Quart	404	123	28	39	2	20	125	67	0
	8.4. Safranar	253	66	21	41	1	14	62	48	0
	8.5. Favara	212	45	20	22	0	9	72	44	0
9. Jesús	9.1. la Raiosa	1.092	286	80	69	14	89	407	147	0

		Total	Resto UE(28)	Europa No UE(28)	África	América del Norte	América Central	América del Sur	Asia	Oceanía y Otros
9. Jesús	9.2. l'Hort de Senabre	890	197	78	123	5	56	268	163	0
	9.3. la Creu Coberta	311	88	19	47	3	28	90	36	0
	9.4. Sant Marcel·lí	457	161	20	63	0	18	137	58	0
	9.5. Camí Real	154	57	8	23	0	3	55	8	0
10. Quatre Carreres	10.1. Mont-Olivet	1.558	443	79	59	19	167	581	201	9
	10.2. en Corts	1.016	239	50	75	11	71	350	220	0
	10.3. Malilla	879	261	36	74	8	53	336	111	0
	10.4. Fonteta de Sant Lluís	142	50	1	28	0	11	49	3	0
	10.5. na Rovella	406	134	41	56	3	18	92	62	0
	10.6. la Punta	212	140	9	18	3	5	28	9	0
	10.7. Ciutat de les Arts i de les Ciències	385	143	45	14	12	20	115	36	0
11. Poblats Marítims	11.1. el Grau	683	280	67	71	4	22	149	90	0
	11.2. el Cabanyal- el Canyamellar	1.438	920	64	85	9	47	235	76	2
	11.3. la Malva-rosa	735	357	94	63	11	15	131	64	0
	11.4. Beteró	352	150	21	25	4	21	89	42	0
	11.5. Natzaret	399	179	21	87	1	8	75	28	0
12. Camins al Grau	12.1. Aiora	1.602	507	103	146	20	59	477	290	0
	12.2. Albors	518	165	21	24	7	32	201	68	0
	12.3. la Creu del Grau	1.100	349	89	80	16	29	269	268	0
	12.4. Camí Fondo	358	115	23	26	7	15	113	59	0
	12.5. Penya-roja	694	286	68	38	41	12	151	90	8
13. Algirós	13.1. l'Illa Perduda	326	127	23	28	4	12	74	57	1
	13.2. Ciutat Jardí	652	230	21	40	8	28	206	118	1
	13.3. l'Amistat	542	178	28	36	5	23	172	100	0
	13.4. la Bega Baixa	208	86	15	15	6	15	54	17	0
	13.5. la Carrasca	174	69	7	12	7	8	49	22	0
14. Benimaclet	14.1. Benimaclet	1.558	566	70	128	24	137	445	188	0
	14.2. Camí de Vera	166	64	12	5	2	16	46	21	0
15. Rascanya	15.1. Orriols	1.407	318	100	257	1	69	496	166	0
	15.2. Torrefiel	1.784	421	163	305	9	77	658	151	0
	15.3. Sant Llorenç	275	125	17	26	8	6	51	42	0
16. Benicalap	16.1. Benicalap	2.336	587	168	353	25	148	762	293	0
	16.2. Ciutat Fallera	402	103	28	65	0	19	140	47	0
17. Pobles del Nord	17.1. Benifaraig	13	5	1	3	0	0	4	0	0
	17.2. Poble Nou	45	8	1	14	0	4	17	1	0
	17.3. Carpesa	30	5	9	6	1	2	7	0	0
	17.4. Cases de Bàrcena	17	9	3	5	0	0	0	0	0
	17.5. Mauella	2	2	0	0	0	0	0	0	0
	17.6. Massarrojos	92	72	0	1	1	4	14	0	0
	17.7. Borbotó	16	7	2	2	1	1	3	0	0

		Total	Resto UE(28)	Europa No UE(28)	África	América del Norte	América Central	América del Sur	Asia	Oceanía y Otros
18. Pobles de l'Oest	18.1. Benimàmet	710	247	71	114	5	38	200	35	0
	18.2. Beniferri	61	25	3	8	2	2	7	14	0
19. Pobles del Sud	19.1. el Forn d'Alcedo	43	9	1	5	1	4	20	3	0
	19.2. el Castellar-l'Oliverar	235	154	8	21	0	7	41	4	0
	19.3. Pinedo	100	72	2	2	1	2	18	3	0
	19.4. el Saler	82	64	5	0	2	0	10	1	0
	19.5. el Palmar	23	14	1	0	0	1	7	0	0
	19.6. el Perellonet	28	16	0	4	0	1	5	2	0
	19.7. la Torre	256	96	12	37	0	7	75	29	0
	19.8. Faitanar	51	26	6	8	0	0	11	0	0

Fuente: Padrón Municipal de Habitantes a 1 de enero de 2016.

Font: Padró Municipal d'Habitants a 1 de gener de 2016

5.14. Nacionalidades extranjeras mayoritarias en cada barrio**5.14. Nacionalitats estrangeres majoritàries a cada barri**

		Nacionalidad / Nacionalitat	%	Nacionalidad / Nacionalitat	%	Nacionalidad / Nacionalitat	%	Nacionalidad / Nacionalitat	%	Nacionalidad / Nacionalitat	%	Nacionalidad / Nacionalitat	%	Nacionalidad / Nacionalitat	%
1. Ciutat Vella	1.1. la Seu	Italia	17,6%	Reino Unido	9,3%	Francia	8,1%	Rumanía	6,5%	Alemania	5,1%	Estados Unidos	4,0%	Otros	49,5%
	1.2. la Xerea	Italia	20,2%	Francia	10,9%	Malí	9,4%	Rumanía	6,9%	Reino Unido	5,4%	Alemania	4,3%	Otros	42,9%
	1.3. el Carme	Italia	21,0%	Reino Unido	6,8%	Rumanía	6,6%	Francia	5,7%	Senegal	5,7%	Alemania	5,2%	Otros	48,9%
	1.4. el Pilar	Italia	13,9%	Rumanía	11,5%	Francia	7,8%	China	5,0%	Reino Unido	4,4%	Bulgaria	3,9%	Otros	53,6%
	1.5. el Mercat	Italia	16,9%	China	7,8%	Francia	7,5%	Reino Unido	5,7%	Rumanía	4,9%	Colombia	3,7%	Otros	53,5%
	1.6. Sant Francesc	Italia	18,6%	Francia	9,9%	Rumanía	5,5%	China	5,5%	Bolivia	4,0%	Reino Unido	3,8%	Otros	52,8%
2. l'Eixample	2.1. Russafa	Italia	12,2%	Bolivia	8,3%	China	8,1%	Reino Unido	6,9%	Rumanía	6,2%	Ecuador	5,6%	Otros	52,7%
	2.2. el Pla del Remei	Italia	14,4%	Francia	10,2%	Rumanía	6,6%	Estados Unidos	5,9%	Bolivia	5,9%	Reino Unido	3,6%	Otros	53,4%
	2.3. Gran Via	Italia	15,6%	Francia	11,0%	Reino Unido	10,4%	Alemania	6,2%	Bolivia	4,2%	Rumanía	4,1%	Otros	48,6%
3. Extramurs	3.1. el Botànic	Rumanía	13,6%	Italia	10,4%	Bolivia	8,1%	Francia	7,1%	Reino Unido	5,0%	Bulgaria	4,7%	Otros	51,1%
	3.2. la Roqueta	China	33,7%	Bolivia	11,6%	Italia	6,9%	India	4,3%	Rumanía	4,3%	Pakistán	3,8%	Otros	35,3%
	3.3. la Petxina	Bolivia	17,7%	Italia	9,4%	Rumanía	7,2%	China	5,5%	Colombia	5,4%	Francia	5,1%	Otros	49,8%
	3.4. Arrancapins	Bolivia	16,1%	China	10,8%	Italia	9,1%	Rumanía	7,4%	Colombia	4,8%	Ecuador	4,7%	Otros	47,1%
4. Campanar	4.1. Campanar	Rumanía	14,3%	China	9,8%	Italia	7,0%	Colombia	4,8%	Bolivia	4,8%	Bulgaria	3,5%	Otros	55,7%
	4.2. les Tendetes	Rumanía	17,4%	Bolivia	7,3%	Bulgaria	6,5%	Ecuador	6,4%	Ucrania	6,0%	Italia	4,8%	Otros	51,6%
	4.3. el Calvari	Rumanía	13,7%	Colombia	7,0%	Bolivia	6,7%	India	6,6%	Ecuador	5,8%	Marruecos	5,7%	Otros	54,6%
	4.4. Sant Pau	Italia	12,7%	China	9,9%	Rusia	7,0%	Rumanía	5,4%	Francia	5,4%	Colombia	4,5%	Otros	55,0%
5. la Saïdia	5.1. Marxalenes	Rumanía	12,5%	Ecuador	10,9%	Bolivia	8,2%	Colombia	7,2%	China	4,8%	Argelia	4,6%	Otros	51,7%
	5.2. Morvedre	Bolivia	10,3%	Rumanía	8,2%	Ecuador	7,8%	Italia	7,0%	Ucrania	5,7%	China	4,9%	Otros	56,1%
	5.3. Trinitat	Italia	14,8%	Bolivia	7,7%	Rumanía	7,4%	China	6,0%	Ecuador	5,5%	Bulgaria	4,4%	Otros	54,2%
	5.4. Tormos	Rumanía	13,2%	Ecuador	8,4%	Bolivia	8,2%	Colombia	6,1%	Marruecos	5,7%	Bulgaria	4,6%	Otros	53,7%
	5.5. Sant Antoni	Bolivia	10,7%	Rumanía	9,1%	Ecuador	8,9%	Italia	6,6%	China	6,4%	Colombia	6,1%	Otros	52,0%
6. el Pla del Real	6.1. Exposició	Italia	25,3%	Reino Unido	8,0%	China	7,7%	Alemania	7,5%	Francia	6,1%	Rumanía	4,4%	Otros	41,0%
	6.2. Mestalla	Italia	12,5%	Rumanía	11,6%	China	7,5%	Bolivia	6,4%	Colombia	6,2%	Pakistán	4,9%	Otros	50,9%
	6.3. Jaume Roig	Italia	23,4%	Alemania	8,6%	Bolivia	7,9%	China	6,9%	Rumanía	5,7%	Reino Unido	5,7%	Otros	41,9%
	6.4. Ciutat Universitària	Italia	17,6%	China	16,2%	Colombia	5,7%	Argentina	5,2%	Reino Unido	4,8%	Alemania	3,3%	Otros	47,1%
7. l'Olivereta	7.1. Nou Moles	Bolivia	14,1%	Rumanía	10,9%	China	8,3%	Pakistán	8,1%	Ecuador	7,9%	Colombia	4,8%	Otros	46,0%
	7.2. Soternes	Rumanía	15,6%	Pakistán	7,9%	Ecuador	6,6%	Colombia	5,1%	India	4,9%	Honduras	4,3%	Otros	55,6%
	7.3. Tres Forques	Pakistán	18,5%	Rumanía	17,1%	Marruecos	6,7%	Ecuador	6,7%	Bolivia	6,3%	Nigeria	3,0%	Otros	41,5%
	7.4. la Font Santa	Pakistán	28,8%	Rumanía	14,1%	Nigeria	7,7%	Marruecos	5,3%	Ecuador	4,6%	Armenia	3,2%	Otros	36,3%
	7.5. la Llum	China	14,7%	Colombia	9,5%	Bolivia	9,0%	Rumanía	5,9%	Italia	5,6%	Rusia	5,2%	Otros	50,1%
8. Patraix	8.1. Patraix	Rumanía	13,2%	Bolivia	8,9%	China	7,0%	Ecuador	6,1%	Colombia	5,1%	Italia	5,1%	Otros	54,5%
	8.2. Sant Isidre	Rumanía	10,5%	Italia	7,9%	Colombia	7,6%	China	6,5%	Bolivia	5,8%	Argentina	4,9%	Otros	56,9%
	8.3. Vara de Quart	Rumanía	11,0%	China	9,8%	Bolivia	8,3%	Pakistán	6,0%	Colombia	5,3%	Italia	5,3%	Otros	54,3%
	8.4. Safranar	China	12,5%	Pakistán	10,2%	Rumanía	7,2%	Nigeria	6,1%	Italia	5,7%	Bulgaria	5,5%	Otros	52,9%
	8.5. Favara	Pakistán	21,6%	Ecuador	8,0%	Bolivia	6,8%	Bulgaria	5,4%	China	4,9%	Rumanía	4,5%	Otros	48,7%

		Nacionalidad / Nacionalitat	%	Nacionalidad / Nacionalitat	%	Nacionalidad / Nacionalitat	%	Nacionalidad / Nacionalitat	%	Nacionalidad / Nacionalitat	%	Nacionalidad / Nacionalitat	%	Nacionalidad / Nacionalitat	%
9. Jesús	9.1. la Raiosa	Rumanía	10,6%	Bolivia	10,5%	Pakistán	10,5%	China	7,9%	Ecuador	7,1%	Senegal	4,8%	Otros	48,7%
	9.2. l'Hort de Senabre	Pakistán	18,0%	Rumanía	10,1%	China	6,4%	Ecuador	6,2%	Bolivia	6,1%	Colombia	5,9%	Otros	47,3%
	9.3. la Creu Coberta	Pakistán	15,9%	Rumanía	13,9%	Ecuador	8,2%	Bolivia	7,2%	Argelia	6,1%	Senegal	5,2%	Otros	43,5%
	9.4. Sant Marcel·lí	Rumanía	16,7%	Pakistán	10,5%	Bulgaria	7,9%	Colombia	7,6%	Marruecos	6,0%	Ecuador	5,2%	Otros	46,1%
	9.5. Camí Real	Rumanía	15,5%	Colombia	9,5%	Bulgaria	7,9%	Ecuador	7,6%	Nigeria	6,7%	Italia	4,3%	Otros	48,5%
10. Quatre Carreres	10.1. Mont-Olivet	Bolivia	11,7%	Ecuador	10,0%	Rumanía	9,6%	China	8,0%	Italia	6,5%	Bulgaria	5,3%	Otros	48,8%
	10.2. en Corts	China	12,9%	Pakistán	12,0%	Rumanía	10,4%	Ecuador	9,1%	Bolivia	8,6%	Colombia	6,1%	Otros	40,9%
	10.3. Malilla	Ecuador	11,7%	Rumanía	11,1%	China	9,1%	Italia	5,8%	Bolivia	5,6%	Colombia	5,2%	Otros	51,5%
	10.4. Fonteta de Sant Lluís	Rumanía	13,1%	Bulgaria	11,1%	Ecuador	10,2%	Marruecos	8,5%	Bolivia	8,2%	Malí	5,6%	Otros	43,3%
	10.5. na Rovella	Rumanía	10,7%	Bulgaria	7,7%	Ecuador	7,5%	Pakistán	6,7%	China	6,5%	Bolivia	5,7%	Otros	55,4%
	10.6. la Punta	Rumanía	53,4%	Argelia	5,1%	Italia	3,8%	Nigeria	3,2%	Bolivia	2,3%	Colombia	2,3%	Otros	29,8%
	10.7. Ciutat de les Arts i de les Ciències	Italia	14,7%	China	10,0%	Colombia	8,8%	Francia	5,2%	Venezuela	5,1%	Rumanía	5,1%	Otros	51,1%
11. Poblats Marítims	11.1. el Grau	Rumanía	18,1%	Italia	7,3%	Pakistán	6,7%	Bolivia	5,9%	China	5,8%	India	5,1%	Otros	51,2%
	11.2. el Cabanyal-el Canyamellar	Rumanía	42,9%	Italia	6,9%	Bulgaria	3,5%	Bolivia	3,3%	China	3,0%	Francia	2,9%	Otros	37,5%
	11.3. la Malva-rosa	Rumanía	24,2%	Ucrania	5,6%	Bulgaria	5,1%	Colombia	5,1%	Italia	4,9%	China	4,5%	Otros	50,6%
	11.4. Beteró	Rumanía	17,2%	Italia	9,1%	Pakistán	8,0%	Colombia	6,3%	China	4,1%	Bulgaria	3,4%	Otros	52,0%
	11.5. Natxaret	Rumanía	34,2%	Nigeria	6,9%	Bulgaria	6,4%	Bolivia	6,0%	Pakistán	5,4%	Argelia	4,4%	Otros	36,8%
12. Camins al Grau	12.1. Aiora	Pakistán	15,6%	Rumanía	11,9%	Colombia	6,5%	China	6,4%	Bolivia	5,8%	Italia	4,7%	Otros	49,2%
	12.2. Albors	Bolivia	11,6%	Rumanía	11,0%	China	8,8%	Italia	7,6%	Colombia	6,7%	Ecuador	6,0%	Otros	48,3%
	12.3. la Creu del Grau	Rumanía	14,1%	Pakistán	13,9%	China	6,0%	Colombia	5,8%	Italia	5,3%	India	4,9%	Otros	50,0%
	12.4. Camí Fondo	Rumanía	11,4%	China	9,8%	Colombia	7,4%	Italia	7,2%	Pakistán	6,6%	Bulgaria	6,1%	Otros	51,5%
	12.5. Penya-roja	Italia	15,1%	Venezuela	5,8%	Francia	5,6%	Rumanía	4,9%	Colombia	4,8%	Estados Unidos	4,5%	Otros	59,3%
13. Algirós	13.1. l'Illa Perduda	Rumanía	11,5%	Italia	10,1%	China	7,9%	Colombia	7,3%	Pakistán	5,3%	Marruecos	5,0%	Otros	52,8%
	13.2. Ciutat Jardí	Italia	11,8%	China	10,4%	Pakistán	6,5%	Colombia	6,5%	Marruecos	4,9%	Rumanía	4,8%	Otros	55,1%
	13.3. l'Amistat	Pakistán	11,9%	Bolivia	9,9%	China	9,7%	Rumanía	8,7%	Colombia	7,4%	Italia	7,1%	Otros	45,3%
	13.4. la Bega Baixa	Italia	14,5%	China	8,7%	Ecuador	8,2%	Rumanía	6,5%	Marruecos	5,6%	Francia	4,8%	Otros	51,6%
	13.5. la Carrasca	Italia	16,4%	Ecuador	9,5%	Marruecos	6,6%	China	6,1%	Francia	5,0%	Colombia	4,5%	Otros	51,7%
14. Benimaclet	14.1. Benimaclet	Italia	11,6%	Rumanía	9,7%	China	9,5%	Bolivia	6,9%	Ecuador	6,4%	Argelia	4,6%	Otros	51,2%
	14.2. Camí de Vera	Italia	12,2%	Rumanía	11,9%	China	9,5%	Bolivia	5,5%	Francia	5,5%	Honduras	5,2%	Otros	50,2%
15. Rascanya	15.1. Orriols	Ecuador	13,8%	Rumanía	11,3%	Pakistán	8,0%	India	6,9%	Bolivia	6,6%	Argelia	5,1%	Otros	48,2%
	15.2. Torrefiel	Ecuador	16,0%	Rumanía	10,8%	Bolivia	8,7%	Nigeria	6,3%	Argelia	5,3%	Colombia	4,4%	Otros	48,5%
	15.3. Sant Llorenç	Italia	12,9%	China	8,8%	Rumanía	7,0%	Francia	6,7%	Alemania	5,8%	India	4,0%	Otros	54,9%
16.	16.1. Benicalap	Rumanía	11,8%	Ecuador	7,8%	Colombia	6,8%	Nigeria	6,6%	China	6,5%	Bolivia	6,0%	Otros	54,4%

		Nacionalidad / Nacionalitat	%	Nacionalidad / Nacionalitat	%	Nacionalidad / Nacionalitat	%	Nacionalidad / Nacionalitat	%	Nacionalidad / Nacionalitat	%	Nacionalidad / Nacionalitat	%	Nacionalidad / Nacionalitat	%
16. Benicalap	16.2. Ciutat Fallera	Rumanía	14,2%	Ecuador	9,9%	India	9,9%	Nigeria	7,5%	Colombia	7,4%	Marruecos	6,0%	Otros	45,0%
17. Pobles del Nord	17.1. Benifaraig	Rumanía	22,7%	Marruecos	13,6%	Moldavia	9,1%	Alemania	9,1%	Bolivia	9,1%	Brasil	9,1%	Otros	27,3%
	17.2. Poble Nou	Argelia	26,7%	Bolivia	8,9%	Rumanía	8,9%	Guinea Ecuatorial	7,8%	Bulgaria	6,7%	Paraguay	5,6%	Otros	35,6%
	17.3. Carpesa	Ucrania	31,7%	Nigeria	7,9%	Malí	6,3%	Argelia	6,3%	Ecuador	4,8%	Colombia	4,8%	Otros	38,1%
	17.4. Cases de Bàrcena	Argelia	26,1%	Rumanía	19,6%	Marruecos	13,0%	Moldavia	10,9%	Italia	10,9%	India	6,5%	Otros	13,0%
	17.5. Mauella	Reino Unido	66,7%	Rumanía	33,3%										
	17.6. Massarrojos	Reino Unido	20,6%	Francia	19,4%	Alemania	14,7%	Italia	10,0%	Países Bajos	7,1%	Rumanía	5,9%	Otros	22,4%
	17.7. Borbotó	Rumanía	48,5%	Marruecos	12,1%	Moldavia	9,1%	Estados Unidos	9,1%	Bolivia	6,1%	Paraguay	6,1%	Otros	9,1%
18. Pobles de l'Oest	18.1. Benimàmet	Rumanía	23,8%	Marruecos	7,0%	Bolivia	6,6%	Colombia	6,5%	Nigeria	6,3%	Armenia	3,9%	Otros	46,0%
	18.2. Beniferri	China	19,0%	Rumanía	12,9%	Italia	8,6%	Bulgaria	6,9%	Ucrania	5,2%	Colombia	4,3%	Otros	43,1%
19. Pobles del Sud	19.1. el Forn d'Alcedo	Rumanía	19,4%	Colombia	10,8%	Nicaragua	8,6%	China	7,5%	Bolivia	6,5%	Ecuador	6,5%	Otros	40,9%
	19.2. el Castellar-l'Oliverar	Rumanía	47,8%	Bulgaria	11,6%	Ecuador	4,6%	Argelia	4,1%	Bolivia	3,5%	Marruecos	3,3%	Otros	25,1%
	19.3. Pinedo	Rumanía	54,9%	Italia	7,0%	Bulgaria	4,9%	Bolivia	4,1%	Brasil	2,5%	Uruguay	2,0%	Otros	24,6%
	19.4. el Saler	Rumanía	32,0%	Italia	14,2%	Francia	11,8%	Alemania	6,5%	Reino Unido	4,1%	Rusia	2,4%	Otros	29,0%
	19.5. el Palmar	Rumanía	60,5%	Bolivia	7,0%	Argentina	7,0%	Italia	7,0%	Colombia	4,7%	Ecuador	2,3%	Otros	11,6%
	19.6. el Perellonet	Rumanía	30,2%	Marruecos	11,1%	Francia	7,9%	Paraguay	6,3%	Lituania	4,8%	China	4,8%	Otros	34,9%
	19.7. la Torre	Rumanía	21,8%	Pakistán	14,3%	Marruecos	6,9%	Ecuador	6,9%	Nigeria	5,9%	Bulgaria	5,6%	Otros	38,5%
	19.8. Faitanar	Rumanía	28,6%	Portugal	16,1%	Colombia	7,1%	Ucrania	5,4%	Venezuela	4,5%	Francia	3,6%	Otros	34,8%

Fuente: Padrón Municipal de Habitantes a 1 de enero de 2016.

Font: Padró Municipal d'Habitants a 1 de gener de 2016

5.15. Población en viviendas colectivas según sexo**5.15. Població a habitatges col·lectius segons sexe**

		Total	Varones	Mujeres
Valencia / València		4.218	1.924	2.294
1. Ciutat Vella	1.1. la Seu	199	114	85
	1.2. la Xerea	97	46	51
	1.3. el Carme	121	32	89
	1.4. el Pilar	316	92	224
	1.5. el Mercat	74	45	29
	1.6. Sant Francesc	29	8	21
2. l'Eixample	2.1. Russafa	33	17	16
	2.2. el Pla del Remei	93	54	39
	2.3. Gran Via	41	6	35
3. Extramurs	3.1. el Botànic	408	319	89
	3.2. la Roqueta	7	7	0
	3.3. la Petxina	87	18	69
	3.4. Arrancapins	75	39	36
4. Campanar	4.1. Campanar	123	60	63
	4.2. les Tendetes	14	0	14
	4.3. el Calvari	4	3	1
	4.4. Sant Pau	141	73	68
5. la Sàidia	5.1. Marxalenes	13	1	12
	5.2. Morvedre	482	135	347
	5.3. Trinitat	62	14	48
	5.5. Sant Antoni	160	155	5
6. el Pla del Real	6.1. Exposició	57	20	37
	6.2. Mestalla	35	21	14
	6.3. Jaume Roig	5	5	0
	6.4. Ciutat Universitària	19	14	5
7. l'Olivereta	7.1. Nou Moles	20	10	10
	7.2. Soternes	23	7	16
	7.3. Tres Forques	123	13	110
	7.4. la Font Santa	26	11	15
	7.5. la Llum	76	20	56
8. Patraix	8.1. Patraix	27	10	17
	8.2. Sant Isidre	13	6	7
	8.3. Vara de Quart	29	19	10
	8.4. Safranar	2	1	1
	8.5. Favara	30	22	8
9. Jesús	9.1. la Raiosa	36	24	12
	9.2. l'Hort de Senabre	17	13	4

		Total	Varones	Mujeres
9. Jesús	9.4. Sant Marcel·lí	17	8	9
	9.5. Camí Real	16	11	5
10. Quatre Carreres	10.1. Mont-Olivet	6	0	6
	10.3. Malilla	26	21	5
	10.5. na Rovella	24	11	13
	10.6. la Punta	10	3	7
	10.7. Ciutat de les Arts i de les Ciències	14	5	9
11. Poblat Marítims	11.1. el Grau	47	26	21
	11.2. el Cabanyal- el Canyamelar	134	56	78
	11.3. la Malva-rosa	39	33	6
	11.4. Beteró	9	3	6
	11.5. Natzaret	55	51	4
12. Camins al Grau	12.1. Aiora	81	48	33
	12.2. Albors	83	10	73
	12.3. la Creu del Grau	1	0	1
	12.4. Camí Fondo	14	2	12
	12.5. Penya-roja	9	5	4
13. Algirós	13.1. l'Illa Perduda	8	6	2
	13.2. Ciutat Jardí	7	6	1
	13.3. l'Amistat	1	0	1
	13.4. la Bega Baixa	15	15	0
	13.5. la Carrasca	102	55	47
14. Benimaclet	14.1. Benimaclet	129	26	103
15. Rascanya	15.1. Orriols	47	28	19
16. Benicalap	16.1. Benicalap	69	28	41
17. Pobles del Nord	17.6. Massarrojos	75	0	75
18. Pobles de l'Oest	18.1. Benimàmet	30	0	30
	18.2. Beniferri	5	2	3
19. Pobles del Sud	19.2. el Castellar-l'Oliverar	5	0	5
	19.3. Pinedo	22	11	11
	19.6. el Perellonet	1	0	1

Fuente: Padrón Municipal de Habitantes a 1 de enero de 2016.

Font: Padró Municipal d'Habitants a 1 de gener de 2016

6. Clasificaciones de la población por secciones censales

6. Classificacions de la població per seccions censals

6.1. Población según edad en tres grupos y sexo

6.1. Població segons edat en tres grups i sexe

			Total	Total Varones	Varones			Total Mujeres	Mujeres		
					0-15	16-64	65 y más		0-15	16-64	65 y más
Valencia / València			791.632	378.282	59.854	254.378	64.050	413.350	56.860	261.203	95.287
1. Ciutat Vella	1.1. la Seu	1	822	396	56	262	78	426	47	299	80
		2	1.019	452	75	320	57	567	77	357	133
		3	1.081	541	64	391	86	540	61	342	137
	1.2. la Xerea	5	1.104	520	74	348	98	584	62	368	154
		7	759	352	55	227	70	407	43	251	113
		8	983	495	67	361	67	488	55	323	110
	1.3. el Carme	9	1.033	473	79	275	119	560	82	292	186
		10	1.053	515	63	371	81	538	51	363	124
		11	1.471	696	86	530	80	775	90	525	160
		12	816	393	41	310	42	423	52	303	68
		13	687	337	45	215	77	350	42	194	114
		14	902	443	64	332	47	459	52	297	110
		17	729	344	46	212	86	385	34	204	147
	1.4. el Pilar	18	746	352	44	253	55	394	47	236	111
		19	2.163	1.005	124	769	112	1.158	146	824	188
		22	1.550	743	91	496	156	807	92	478	237
	1.5. el Mercat	23	915	455	65	324	66	460	50	311	99
		24	1.132	542	73	397	72	590	63	385	142
		25	1.034	546	68	398	80	488	57	342	89
	1.6. Sant Francesc	26	1.389	690	97	477	116	699	82	452	165
		28	928	450	56	325	69	478	49	284	145
		30	840	387	57	248	82	453	48	255	150
		31	807	371	50	240	81	436	48	257	131
		32	1.196	525	57	326	142	671	52	386	233
	2. l'Eixample	2.1. Russafa	34	1.610	712	122	447	143	898	121	526
1			986	429	57	262	110	557	62	308	187
3			900	415	57	275	83	485	51	284	150
4			1.425	633	100	411	122	792	102	431	259
6			1.318	603	92	399	112	715	88	443	184
8			1.222	547	78	362	107	675	95	416	164
9			1.095	492	82	340	70	603	96	379	128
10			975	442	66	294	82	533	87	324	122
13			1.342	631	116	423	92	711	100	449	162
14			798	340	52	232	56	458	64	302	92
15			1.095	544	53	429	62	551	70	363	118
16			1.464	720	97	498	125	744	85	489	170
18			701	330	49	208	73	371	48	206	117
19			1.160	541	69	406	66	619	76	385	158
20			1.013	492	87	333	72	521	73	338	110
21			823	399	56	291	52	424	59	270	95
22			1.222	549	81	357	111	673	85	385	203
23	1.172	540	105	343	92	632	81	388	163		
24	680	298	44	199	55	382	47	213	122		
25	761	371	60	262	49	390	36	254	100		

			Total	Total Varones	Varones			Total Mujeres	Mujeres		
					0-15	16-64	65 y más		0-15	16-64	65 y más
2. l'Eixample	2.1. Russafa	26	958	449	60	326	63	509	61	329	119
		30	891	447	67	317	63	444	53	305	86
		31	1.039	486	74	356	56	553	75	359	119
		32	881	397	54	260	83	484	43	314	127
	2.2. el Pla del Remei	33	1.488	676	110	416	150	812	118	445	249
		35	1.053	472	76	273	123	581	74	332	175
		36	769	342	64	212	66	427	55	266	106
		37	1.321	617	113	377	127	704	101	419	184
		39	617	278	42	168	68	339	33	202	104
		40	850	391	56	258	77	459	54	267	138
	2.3. Gran Vía	41	763	328	47	209	72	435	56	254	125
		42	1.005	438	79	264	95	567	77	321	169
		43	661	299	50	187	62	362	41	211	110
		44	692	325	55	210	60	367	43	215	109
		45	1.330	633	130	392	111	697	106	415	176
		46	908	415	77	253	85	493	68	278	147
		47	771	350	55	225	70	421	43	261	117
		50	1.118	530	98	335	97	588	89	328	171
		51	1.272	556	92	350	114	716	94	398	224
		53	882	408	88	245	75	474	87	268	119
3. Extramurs	3.1. el Botànic	54	739	333	46	217	70	406	51	236	119
		55	1.295	604	106	379	119	691	98	379	214
		57	951	427	85	257	85	524	67	290	167
		1	819	365	60	239	66	454	46	263	145
		2	1.562	762	116	530	116	800	98	507	195
		4	1.714	827	115	578	134	887	121	557	209
	3.2. la Roqueta	7	1.188	637	60	463	114	551	61	348	142
		8	1.283	591	101	404	86	692	97	437	158
		10	1.757	873	112	639	122	884	90	580	214
		13	1.065	512	72	359	81	553	56	351	146
	3.3. la Petxina	14	626	257	32	161	64	369	41	203	125
		15	1.003	458	69	314	75	545	72	323	150
		17	1.361	593	108	401	84	768	115	464	189
		18	841	388	69	251	68	453	46	278	129
		19	1.218	554	90	373	91	664	87	417	160
		20	1.399	629	97	422	110	770	109	466	195
		21	1.296	586	91	416	79	710	110	440	160
		23	1.404	637	106	404	127	767	109	426	232
		25	1.022	448	70	297	81	574	81	342	151
		26	1.187	542	73	347	122	645	90	366	189
3.4. Arrancapins	27	2.401	1.081	191	653	237	1.320	159	759	402	
	29	925	423	66	285	72	502	59	311	132	
	30	1.097	530	96	348	86	567	76	368	123	
	32	891	373	51	245	77	518	62	295	161	
	33	938	413	61	264	88	525	61	318	146	
	34	1.311	578	87	365	126	733	87	412	234	
	35	1.590	723	94	494	135	867	98	552	217	
	36	1.436	644	113	413	118	792	106	457	229	
37	1.109	496	76	317	103	613	79	361	173		
38	677	312	47	202	63	365	45	218	102		
40	997	451	77	300	74	546	69	350	127		

			Total	Total Varones	Varones			Total Mujeres	Mujeres		
					0-15	16-64	65 y más		0-15	16-64	65 y más
3. Extramurs	3.4. Arrancapins	41	1.854	859	140	604	115	995	131	607	257
		44	1.421	638	90	411	137	783	83	460	240
		46	1.678	766	110	499	157	912	126	525	261
		47	1.543	711	105	463	143	832	72	526	234
		48	1.748	794	122	493	179	954	126	555	273
		49	1.074	471	75	305	91	603	90	354	159
		50	1.261	550	83	349	118	711	70	419	222
		52	1.873	821	138	528	155	1.052	136	641	275
		53	935	430	63	306	61	505	52	318	135
		55	783	375	41	226	108	408	40	216	152
4. Campanar	4.1. Campanar	1	1.265	557	84	339	134	708	89	412	207
		2	743	329	42	223	64	414	53	235	126
		3	1.463	698	100	472	126	765	100	498	167
		4	882	408	57	239	112	474	45	284	145
		5	1.220	571	78	379	114	649	61	453	135
		6	1.499	721	85	480	156	778	70	517	191
		20	1.302	606	61	412	133	696	76	436	184
		21	2.064	944	155	623	166	1.120	161	758	201
		22	1.224	568	70	364	134	656	74	399	183
		22	1.224	568	70	364	134	656	74	399	183
	4.2. les Tendetes	7	1.329	597	75	402	120	732	61	476	195
		8	866	432	49	300	83	434	34	285	115
		9	1.003	455	57	280	118	548	63	352	133
		10	1.113	532	61	363	108	581	55	385	141
		11	882	416	47	269	100	466	47	278	141
	4.3. el Calvari	12	1.503	751	109	508	134	752	101	438	213
		14	890	428	65	286	77	462	52	282	128
		15	1.100	528	52	350	126	572	49	337	186
		16	1.311	603	72	404	127	708	62	421	225
	4.4. Sant Pau	17	1.252	589	80	383	126	663	72	443	148
		18	2.038	1.008	243	659	106	1.030	239	679	112
		19	2.444	1.201	313	798	90	1.243	318	823	102
		23	927	433	64	249	120	494	61	291	142
		24	2.266	1.092	285	710	97	1.174	297	756	121
		25	2.645	1.259	280	832	147	1.386	321	893	172
		26	1.615	800	252	500	48	815	230	524	61
		27	1.369	692	186	439	67	677	158	439	80
		28	1.347	689	135	431	123	658	130	439	89
28		1.347	689	135	431	123	658	130	439	89	
5. la Saïdia	5.1. Marxalenes	1	1.140	502	60	312	130	638	51	383	204
		2	814	363	54	247	62	451	51	278	122
		3	779	381	48	256	77	398	56	233	109
		4	1.359	651	76	448	127	708	75	469	164
		5	1.287	574	79	386	109	713	97	431	185
		6	1.200	529	59	335	135	671	68	387	216
		7	1.013	444	61	281	102	569	61	319	189
		8	1.911	871	122	532	217	1.040	117	616	307
		9	1.017	455	66	289	100	562	78	344	140
	5.2. Morvedre	10	881	426	64	270	92	455	44	254	157
		11	1.204	561	88	365	108	643	69	383	191
		13	1.274	599	86	403	110	675	68	421	186
		14	822	392	62	288	42	430	70	272	88
		15	1.438	683	120	477	86	755	91	499	165
		15	1.438	683	120	477	86	755	91	499	165

			Total	Total	Varones			Total	Mujeres			
				Varones	0-15	16-64	65 y más	Mujeres	0-15	16-64	65 y más	
5. la Saïdia	5.2. Morvedre	16	1.173	559	88	369	102	614	80	394	140	
		17	1.017	390	44	214	132	627	44	262	321	
		18	714	331	43	224	64	383	37	239	107	
		19	1.865	853	114	561	178	1.012	129	598	285	
	5.3. Trinitat	21	1.327	601	68	415	118	726	72	451	203	
		22	1.534	684	76	452	156	850	91	474	285	
		25	720	331	58	209	64	389	44	245	100	
		26	1.433	661	84	431	146	772	69	437	266	
		27	1.830	835	126	541	168	995	122	620	253	
		28	998	459	67	290	102	539	51	326	162	
	5.4. Tormos	29	1.166	552	82	377	93	614	78	355	181	
		31	1.133	567	125	379	63	566	87	384	95	
		33	1.777	832	138	555	139	945	138	606	201	
		34	1.285	636	95	418	123	649	88	353	208	
		36	1.109	537	67	362	108	572	56	372	144	
		43	1.884	922	162	654	106	962	138	672	152	
	5.5. Sant Antoni	37	790	383	56	267	60	407	54	258	95	
		38	1.377	646	110	434	102	731	104	478	149	
		39	1.642	766	102	501	163	876	106	528	242	
		40	1.925	890	131	610	149	1.035	127	666	242	
41		2.414	1.197	183	853	161	1.217	177	818	222		
42		1.566	731	114	478	139	835	125	491	219		
6. el Pla del Real	6.1. Exposició	1	1.352	609	100	379	130	743	103	450	190	
		2	1.612	760	120	468	172	852	113	502	237	
		3	843	388	74	241	73	455	75	262	118	
		4	1.622	732	113	467	152	890	114	524	252	
		6	1.247	571	100	310	161	676	93	390	193	
	6.2. Mestalla	7	1.388	623	112	415	96	765	131	478	156	
		8	1.905	855	129	539	187	1.050	138	629	283	
		9	1.434	683	89	473	121	751	87	445	219	
		11	872	409	60	284	65	463	71	273	119	
		12	1.092	524	88	345	91	568	81	342	145	
		13	1.269	592	118	366	108	677	105	397	175	
		14	1.602	755	126	491	138	847	165	510	172	
		15	2.081	950	162	634	154	1.131	148	735	248	
		26	1.598	743	113	510	120	855	95	591	169	
		27	1.215	585	84	399	102	630	69	444	117	
	6.3. Jaume Roig	16	847	408	70	251	87	439	73	261	105	
		17	1.033	461	92	275	94	572	90	321	161	
		18	1.024	455	71	267	117	569	86	307	176	
		19	982	451	77	286	88	531	86	304	141	
		20	670	311	61	187	63	359	64	203	92	
		21	952	442	68	289	85	510	66	335	109	
	6.4. Ciutat Universitària	22	894	380	67	216	97	514	71	278	165	
		23	1.153	519	80	327	112	634	93	374	167	
	7. l'Olivereta	7.1. Nou Moles	24	1.429	647	102	399	146	782	99	462	221
			1	1.110	528	73	342	113	582	62	353	167
			2	1.819	857	128	569	160	962	114	596	252
			3	1.403	660	84	461	115	743	83	470	190
			4	907	417	72	271	74	490	34	292	164
5	1.080	502	85	336	81	578	87	379	112			

			Total	Total Varones	Varones			Total Mujeres	Mujeres		
					0-15	16-64	65 y más		0-15	16-64	65 y más
7. l'Olivereta	7.1. Nou Moles	6	1.174	548	89	363	96	626	79	382	165
		7	1.068	500	64	326	110	568	69	317	182
		8	731	332	48	207	77	399	38	229	132
		9	1.168	533	64	357	112	635	66	377	192
		10	1.936	936	128	636	172	1.000	99	643	258
		12	1.102	516	60	368	88	586	77	365	144
		13	915	437	54	308	75	478	37	296	145
		14	997	456	65	289	102	541	68	294	179
		15	1.094	519	86	353	80	575	94	349	132
		16	1.852	845	123	524	198	1.007	121	582	304
		17	1.952	926	129	619	178	1.026	126	651	249
		18	1.282	603	66	407	130	679	73	422	184
		19	1.572	728	105	501	122	844	124	523	197
		20	1.783	814	114	530	170	969	113	593	263
	41	1.046	487	67	312	108	559	71	347	141	
	7.2. Soternes	21	1.417	674	111	423	140	743	111	450	182
		22	1.476	705	106	474	125	771	95	481	195
		23	759	326	36	198	92	433	37	232	164
		24	1.333	643	111	436	96	690	121	428	141
	7.3. Tres Forques	25	1.003	482	64	308	110	521	54	271	196
		26	984	507	83	373	51	477	79	298	100
		27	1.118	649	88	497	64	469	67	314	88
		29	1.967	933	120	634	179	1.034	147	603	284
		30	1.378	654	102	466	86	724	98	451	175
31		1.029	491	62	292	137	538	52	266	220	
32		1.208	508	64	297	147	700	51	359	290	
7.4. la Font Santa	36	1.646	824	145	559	120	822	130	499	193	
	37	1.866	957	145	655	157	909	158	548	203	
7.5. la Llum	39	1.422	672	86	461	125	750	93	518	139	
	40	1.243	618	88	380	150	625	55	393	177	
	42	2.381	1.143	210	786	147	1.238	194	832	212	
8. Patraix	8.1. Patraix	1	835	385	71	257	57	450	50	278	122
		2	859	386	61	235	90	473	52	281	140
		3	790	377	42	258	77	413	45	274	94
		4	1.752	811	123	532	156	941	128	597	216
		5	1.062	486	72	304	110	576	68	333	175
		6	1.054	502	63	320	119	552	59	325	168
		7	1.165	548	77	372	99	617	83	399	135
		8	856	380	52	252	76	476	41	300	135
		9	891	422	64	298	60	469	67	299	103
		10	2.217	1.048	207	717	124	1.169	186	754	229
		12	1.443	671	90	448	133	772	88	446	238
		13	2.238	1.098	164	749	185	1.140	135	767	238
		14	1.766	799	99	508	192	967	110	585	272
		15	1.105	524	66	368	90	581	74	344	163
		16	738	348	70	235	43	390	54	247	89
		17	812	358	46	239	73	454	53	269	132
		18	2.349	1.115	230	724	161	1.234	209	803	222
		33	1.656	760	96	491	173	896	70	544	282
		40	993	455	53	312	90	538	56	322	160
	8.2. Sant Isidre	19	1.673	833	181	566	86	840	137	588	115

			Total	Total Varones	Varones			Total Mujeres	Mujeres		
					0-15	16-64	65 y más		0-15	16-64	65 y más
8. Patraix	8.2. Sant Isidre	20	1.879	938	144	701	93	941	118	710	113
		21	1.454	695	127	467	101	759	127	505	127
		34	1.604	785	118	564	103	819	99	599	121
		35	2.209	1.074	219	736	119	1.135	220	765	150
		39	1.087	523	81	352	90	564	63	384	117
	8.3. Vara de Quart	22	1.401	648	99	399	150	753	101	443	209
		23	983	457	62	309	86	526	72	345	109
		24	1.376	659	90	481	88	717	85	528	104
		25	893	427	52	299	76	466	64	308	94
		26	1.509	703	80	427	196	806	95	459	252
		36	1.252	575	61	356	158	677	66	411	200
		37	1.436	666	63	473	130	770	72	541	157
		38	1.540	728	91	525	112	812	78	619	115
	8.4. Safranar	27	1.450	694	116	458	120	756	122	490	144
		28	784	369	49	240	80	415	43	274	98
		29	1.241	610	92	440	78	631	73	443	115
		30	1.962	958	172	681	105	1.004	149	718	137
		41	1.267	594	92	376	126	673	87	410	176
		42	2.402	1.150	291	767	92	1.252	277	845	130
8.5. Favara	31	1.746	864	138	608	118	882	144	582	156	
	32	1.844	920	134	656	130	924	115	626	183	
9. Jesús	9.1. la Raiosa	1	1.234	571	64	395	112	663	65	427	171
		2	1.083	485	65	285	135	598	59	318	221
		3	1.128	528	70	361	97	600	74	355	171
		4	1.039	491	69	328	94	548	63	356	129
		5	2.126	1.070	159	789	122	1.056	141	693	222
		7	1.650	836	114	579	143	814	120	478	216
		8	981	453	71	308	74	528	58	326	144
		9	1.783	879	169	597	113	904	153	588	163
		10	1.656	791	116	530	145	865	115	504	246
		12	1.174	580	87	398	95	594	86	372	136
		41	1.516	714	108	487	119	802	111	512	179
	9.2. l'Hort de Senabre	13	1.798	936	127	652	157	862	127	493	242
		15	1.117	529	102	365	62	588	101	398	89
		16	1.390	693	89	469	135	697	88	429	180
		17	948	455	89	289	77	493	86	295	112
		18	1.757	861	167	583	111	896	150	605	141
		19	1.346	680	107	456	117	666	87	410	169
		20	1.747	836	90	632	114	911	119	651	141
		21	2.018	986	134	727	125	1.032	132	742	158
		22	1.284	620	74	404	142	664	85	399	180
		23	1.246	609	76	380	153	637	68	366	203
		24	1.016	520	78	366	76	496	49	324	123
	42	1.454	701	85	527	89	753	94	531	128	
	9.3. la Creu Coberta	25	1.436	735	112	523	100	701	96	478	127
		26	1.607	805	120	554	131	802	112	496	194
		28	1.895	881	76	648	157	1.014	104	725	185
		29	1.166	546	62	398	86	620	54	448	118
	9.4. Sant Marcel·lí	30	1.849	925	148	618	159	924	116	603	205
		31	1.890	946	189	654	103	944	153	641	150
		32	1.015	495	77	338	80	520	71	338	111

			Total	Total Varones	Varones			Total Mujeres	Mujeres		
					0-15	16-64	65 y más		0-15	16-64	65 y más
9. Jesús	9.4. Sant Marcel·lí	33	799	384	46	269	69	415	45	245	125
		34	781	365	59	247	59	416	44	250	122
		35	1.048	485	40	306	139	563	63	353	147
		36	778	398	43	277	78	380	24	279	77
		37	895	445	56	285	104	450	41	273	136
		40	916	435	51	253	131	481	46	251	184
	9.5. Camí Real	38	2.009	1.058	245	702	111	951	204	637	110
		39	1.686	824	114	601	109	862	147	591	124
10. Quatre Carreres	10.1. Mont-Olivet	1	1.922	887	130	577	180	1.035	140	604	291
		2	1.598	755	124	499	132	843	111	509	223
		3	1.957	992	165	685	142	965	130	627	208
		4	1.309	621	99	408	114	688	106	413	169
		5	1.438	670	97	389	184	768	85	404	279
		6	1.374	665	106	468	91	709	93	439	177
		7	2.110	1.004	164	685	155	1.106	141	729	236
		8	1.770	834	99	545	190	936	106	551	279
		9	1.053	486	65	318	103	567	60	340	167
		10	1.161	544	89	355	100	617	74	361	182
		11	908	413	45	257	111	495	50	275	170
		12	876	400	65	263	72	476	42	272	162
		44	1.275	603	98	395	110	672	84	431	157
		45	817	353	54	201	98	464	42	252	170
		10.2. en Corts	13	1.740	879	152	639	88	861	135	575
	14		1.197	579	82	400	97	618	83	394	141
	15		990	485	64	337	84	505	57	303	145
	16		1.358	676	109	442	125	682	75	423	184
	17		1.121	543	82	345	116	578	68	347	163
	18		1.569	759	152	498	109	810	110	523	177
	19		1.404	676	91	457	128	728	83	462	183
	21		1.811	887	142	633	112	924	130	596	198
	46	929	443	57	263	123	486	52	263	171	
	10.3. Malilla	22	2.163	1.027	172	685	170	1.136	164	740	232
		23	1.224	572	79	369	124	652	72	428	152
		24	2.258	1.060	166	693	201	1.198	176	735	287
		25	1.212	583	99	414	70	629	84	462	83
		26	1.885	890	144	570	176	995	130	618	247
		27	972	448	56	282	110	524	59	326	139
		28	1.275	600	97	367	136	675	87	412	176
		29	1.937	968	168	664	136	969	169	646	154
		39	1.505	765	130	525	110	740	121	499	120
		43	813	399	46	277	76	414	44	276	94
		47	1.324	620	117	369	134	704	117	426	161
		48	1.384	678	106	509	63	706	99	518	89
		49	1.547	742	149	480	113	805	137	526	142
		50	1.175	562	102	353	107	613	81	390	142
		51	1.291	625	125	410	90	666	124	433	109
	10.4. Fonteta de Sant Lluís	30	1.008	499	88	333	78	509	74	310	125
		31	1.799	902	140	601	161	897	120	567	210
	10.5. na Rovella	32	1.617	789	110	539	140	828	92	524	212
		33	1.353	676	102	478	96	677	104	395	178
34		1.687	822	138	537	147	865	120	505	240	

			Total	Total Varones	Varones			Total Mujeres	Mujeres		
					0-15	16-64	65 y más		0-15	16-64	65 y más
10. Quatre Carreres	10.5. na Rovella	35	1.177	598	92	426	80	579	88	337	154
		36	990	491	81	331	79	499	64	302	133
		37	1.133	528	65	352	111	605	70	335	200
	10.6. la Punta	41	970	476	78	299	99	494	84	265	145
		54	1.652	818	122	592	104	834	129	574	131
	10.7. Ciutat de les Arts i de les Ciències	40	2.428	1.228	276	844	108	1.200	240	846	114
		52	2.027	981	205	686	90	1.046	207	719	120
		53	2.171	1.048	208	749	91	1.123	215	788	120
	11. Poblats Marítims	11.1. el Grau	1	1.341	696	134	486	76	645	92	444
2			1.521	788	127	571	90	733	130	482	121
4			1.294	627	111	415	101	667	101	417	149
5			1.746	853	156	580	117	893	119	568	206
6			1.149	528	83	353	92	621	78	387	156
54			1.185	566	116	398	52	619	121	421	77
55			1.266	615	93	457	65	651	94	476	81
11.2. el Cabanyal-el Canyamelar		8	650	292	39	177	76	358	41	219	98
		9	2.325	1.111	247	749	115	1.214	227	799	188
		10	1.483	760	133	549	78	723	106	478	139
		11	1.521	721	98	509	114	800	103	492	205
		12	749	358	49	228	81	391	33	224	134
		13	1.171	550	102	364	84	621	102	358	161
		15	846	371	45	259	67	475	58	265	152
		17	882	427	80	285	62	455	59	285	111
		18	943	429	70	270	89	514	66	310	138
		19	966	453	53	292	108	513	53	281	179
		21	1.377	666	119	448	99	711	122	423	166
		22	1.302	639	169	407	63	663	148	394	121
		24	849	431	76	299	56	418	63	263	92
		26	824	398	55	263	80	426	51	238	137
		27	742	364	54	230	80	378	50	201	127
		28	724	363	56	240	67	361	49	212	100
		29	822	388	63	265	60	434	70	251	113
		30	1.326	641	88	442	111	685	83	416	186
31		991	496	72	332	92	495	59	296	140	
11.3. la Malva-rosa		32	1.211	614	123	425	66	597	112	391	94
		33	1.845	924	144	592	188	921	120	621	180
		34	1.593	740	92	503	145	853	64	566	223
		35	1.068	535	55	388	92	533	47	361	125
		36	948	478	72	341	65	470	71	285	114
		37	867	407	82	250	75	460	47	242	171
		38	1.458	716	88	497	131	742	103	470	169
		39	1.317	642	77	427	138	675	76	416	183
		50	1.339	630	62	424	144	709	80	458	171
53		1.784	891	168	636	87	893	167	604	122	
11.4. Beteró		40	1.198	559	80	410	69	639	77	463	99
		41	2.447	1.206	203	819	184	1.241	192	826	223
		42	1.448	701	126	466	109	747	116	433	198
		51	1.121	518	76	339	103	603	80	397	126
		52	1.917	917	145	670	102	1.000	144	719	137
11.5. Natzaret		44	1.027	522	85	376	61	505	89	318	98
		45	982	509	75	341	93	473	58	287	128

			Total	Total Varones	Varones			Total Mujeres	Mujeres		
					0-15	16-64	65 y más		0-15	16-64	65 y más
11. Poblats Marítims	11.5. Natzaret	46	1.382	658	109	428	121	724	96	428	200
		47	1.394	698	131	459	108	696	115	437	144
		48	1.249	639	109	433	97	610	89	382	139
12. Camins al Grau	12.1. Aiora	1	1.860	873	99	613	161	987	103	586	298
		2	1.225	585	90	404	91	640	86	415	139
		3	1.619	768	99	553	116	851	87	551	213
		6	2.048	986	135	662	189	1.062	126	641	295
		8	1.344	638	82	443	113	706	82	470	154
		9	1.041	460	56	274	130	581	49	320	212
		10	1.446	670	90	442	138	776	89	475	212
		11	1.029	526	84	368	74	503	64	332	107
		12	1.620	816	150	552	114	804	120	517	167
		13	2.133	1.048	158	765	125	1.085	155	739	191
		14	1.828	907	202	600	105	921	179	593	149
		15	1.191	576	108	385	83	615	86	399	130
		16	1.893	928	238	628	62	965	222	653	90
		38	1.978	993	212	683	98	985	154	722	109
		39	1.553	744	115	513	116	809	105	545	159
		43	1.271	619	77	436	106	652	81	443	128
	12.2. Albors	18	1.397	663	116	449	98	734	104	463	167
		19	1.181	545	79	385	81	636	75	422	139
		20	1.171	565	76	378	111	606	72	373	161
		21	1.958	905	126	619	160	1.053	146	634	273
		23	1.184	552	56	379	117	632	71	349	212
		24	1.780	837	124	571	142	943	123	614	206
	12.3. la Creu del Grau	25	2.434	1.217	270	853	94	1.217	236	850	131
		26	1.277	614	88	397	129	663	84	393	186
		27	1.340	707	105	526	76	633	85	412	136
		28	1.682	816	100	559	157	866	92	569	205
		29	1.244	628	92	423	113	616	82	395	139
		30	1.514	716	103	488	125	798	110	480	208
		31	1.419	685	116	484	85	734	98	488	148
		32	926	447	68	296	83	479	59	284	136
	12.4. Camí Fondo	33	1.333	630	85	417	128	703	73	445	185
		40	1.738	829	176	577	76	909	173	610	126
		34	968	461	48	329	84	507	66	312	129
35		986	468	66	323	79	518	54	333	131	
36		1.481	728	100	515	113	753	100	505	148	
12.5. Penya-roja	47	1.043	497	97	331	69	546	97	343	106	
	37	2.077	1.037	206	684	147	1.040	230	669	141	
	41	2.104	1.025	250	662	113	1.079	270	708	101	
	42	2.671	1.327	339	877	111	1.344	340	911	93	
	44	1.513	738	162	484	92	775	145	499	131	
	45	2.038	1.027	311	645	71	1.011	269	669	73	
13. Algirós	13.1. l'Illa Perduda	46	1.581	796	233	483	80	785	200	520	65
		1	1.953	950	164	592	194	1.003	143	636	224
		2	2.108	1.027	156	675	196	1.081	140	687	254
		3	858	404	47	282	75	454	38	316	100
		4	1.267	583	79	383	121	684	74	381	229
		5	1.535	756	114	519	123	779	79	552	148
		30	1.038	468	75	293	100	570	60	348	162

			Total	Total Varones	Varones			Total Mujeres	Mujeres			
					0-15	16-64	65 y más		0-15	16-64	65 y más	
13. Algirós	13.2. Ciutat Jardí	7	911	428	47	270	111	483	41	277	165	
		8	1.373	641	60	417	164	732	64	477	191	
		9	912	426	42	276	108	486	50	283	153	
		10	1.437	690	66	471	153	747	52	502	193	
		11	706	331	30	220	81	375	35	244	96	
		12	1.942	903	99	661	143	1.039	112	710	217	
		13	894	426	39	286	101	468	45	293	130	
		14	1.534	745	85	519	141	789	71	562	156	
		27	1.303	634	84	455	95	669	62	482	125	
	29	937	439	53	273	113	498	42	311	145		
	13.3. l'Amistat	15	1.098	504	60	322	122	594	63	325	206	
		16	1.823	959	157	712	90	864	124	591	149	
		17	1.434	678	78	452	148	756	82	464	210	
		19	1.045	492	53	329	110	553	71	334	148	
		20	706	344	37	225	82	362	25	225	112	
		21	1.146	538	44	379	115	608	46	395	167	
	13.4. la Bega Baixa	22	1.197	572	78	390	104	625	60	395	170	
		23	1.685	799	119	543	137	886	113	563	210	
		24	1.719	784	113	502	169	935	109	600	226	
		26	1.108	527	81	324	122	581	70	348	163	
13.5. la Carrasca	25	2.094	983	153	681	149	1.111	156	757	198		
	28	1.428	688	82	503	103	740	87	503	150		
14. Benimaclet	14.1. Benimaclet	1	2.068	988	133	694	161	1.080	118	752	210	
		2	1.390	635	75	424	136	755	82	484	189	
		3	870	399	48	285	66	471	68	278	125	
		4	1.280	623	78	421	124	657	63	427	167	
		5	974	396	46	272	78	578	68	343	167	
		6	1.100	513	67	350	96	587	69	357	161	
		7	999	465	51	337	77	534	63	351	120	
		8	998	457	58	321	78	541	65	344	132	
		9	1.161	526	79	359	88	635	82	417	136	
		10	1.548	745	95	494	156	803	91	490	222	
		12	1.050	488	65	349	74	562	57	386	119	
		13	1.560	724	95	492	137	836	100	522	214	
		14	1.273	619	100	406	113	654	90	414	150	
		15	1.137	532	87	346	99	605	72	391	142	
		16	1.562	717	90	498	129	845	91	548	206	
		21	1.384	672	109	464	99	712	98	500	114	
		22	955	437	48	305	84	518	54	348	116	
		23	1.104	499	61	332	106	605	60	402	143	
		24	1.283	579	69	428	82	704	77	513	114	
		14.2. Camí de Vera	18	1.435	672	65	464	143	763	89	491	183
	19		1.698	833	116	626	91	865	99	649	117	
	20		2.267	1.080	142	776	162	1.187	138	870	179	
	15. Rascanya	15.1. Orriols	1	1.035	548	88	376	84	487	78	282	127
			2	992	480	73	330	77	512	88	318	106
3			1.274	614	92	401	121	660	77	404	179	
4			1.045	503	72	347	84	542	86	331	125	
5			1.419	714	131	490	93	705	108	444	153	
6			1.500	760	111	526	123	740	92	465	183	
7			1.075	585	86	419	80	490	81	294	115	

			Total	Total Varones	Varones			Total Mujeres	Mujeres		
					0-15	16-64	65 y más		0-15	16-64	65 y más
15. Rascanya	15.1. Orriols	8	1.145	627	90	464	73	518	93	317	108
		10	1.019	550	96	374	80	469	82	288	99
		11	990	504	67	361	76	486	66	298	122
		12	1.418	657	119	434	104	761	110	474	177
		13	1.128	552	59	382	111	576	77	357	142
		31	966	444	69	272	103	522	62	307	153
		36	1.093	558	68	395	95	535	64	326	145
	15.2. Torrefiel	14	1.403	678	96	452	130	725	111	440	174
		15	1.375	693	105	479	109	682	98	432	152
		16	1.586	746	122	505	119	840	137	545	158
		17	1.413	724	106	505	113	689	105	426	158
		18	2.122	1.026	122	687	217	1.096	120	698	278
		19	1.109	527	82	333	112	582	68	348	166
		20	1.391	689	115	466	108	702	102	449	151
		21	2.132	1.016	171	672	173	1.116	174	716	226
		22	1.340	656	110	451	95	684	122	422	140
		23	1.644	811	117	537	157	833	109	530	194
		24	1.735	822	121	565	136	913	123	621	169
		25	1.336	634	99	438	97	702	112	448	142
		26	1.286	655	101	465	89	631	101	410	120
		27	942	467	84	332	51	475	68	311	96
		28	1.169	570	147	393	30	599	161	395	43
		30	1.852	894	107	631	156	958	107	676	175
	32	832	380	59	242	79	452	66	263	123	
	39	1.294	626	115	399	112	668	96	433	139	
	15.3. Sant Llorenç	29	1.083	508	69	354	85	575	79	408	88
		33	1.334	671	123	478	70	663	87	487	89
		34	1.747	838	221	554	63	909	257	567	85
		35	1.416	679	195	443	41	737	215	482	40
		37	1.630	773	173	504	96	857	174	572	111
		38	1.930	956	294	622	40	974	268	653	53
		40	1.549	758	225	472	61	791	213	505	73
	16. Benicalap	16.1. Benicalap	1	1.611	767	122	489	156	844	113	534
2			1.878	856	139	548	169	1.022	153	610	259
3			1.895	919	146	609	164	976	133	606	237
4			811	388	68	262	58	423	60	267	96
5			1.658	805	175	513	117	853	143	542	168
6			1.715	825	103	542	180	890	85	530	275
8			1.479	724	126	504	94	755	125	493	137
9			1.142	563	86	403	74	579	77	382	120
10			1.013	498	70	321	107	515	64	309	142
11			1.263	622	94	431	97	641	86	424	131
12			976	495	84	340	71	481	60	317	104
13			1.274	625	92	413	120	649	79	388	182
14			1.466	731	117	512	102	735	96	514	125
15			1.578	742	90	502	150	836	95	571	170
16			1.379	653	88	424	141	726	68	470	188
17			2.513	1.198	270	843	85	1.315	272	936	107
18	908	449	59	304	86	459	62	279	118		
19	1.574	764	139	520	105	810	124	553	133		
24	1.498	707	90	481	136	791	85	538	168		

			Total	Total Varones	Varones			Total Mujeres	Mujeres		
					0-15	16-64	65 y más		0-15	16-64	65 y más
16. Benicalap	16.1. Benicalap	25	1.270	611	85	422	104	659	85	428	146
		26	1.388	683	108	438	137	705	87	442	176
		27	1.364	647	93	410	144	717	97	420	200
		28	1.387	670	105	452	113	717	113	491	113
		29	1.600	829	271	534	24	771	223	520	28
		30	1.962	941	261	622	58	1.021	237	700	84
		31	1.407	701	163	493	45	706	151	503	52
		32	1.626	800	183	579	38	826	193	590	43
	16.2. Ciutat Fallera	20	1.520	738	124	503	111	782	106	515	161
		21	1.207	604	80	383	141	603	68	344	191
		22	973	475	61	326	88	498	74	300	124
		23	2.125	1.065	182	760	123	1.060	189	729	142
	17. Pobles del Nord	17.1. Benifaraig	1	1.004	473	75	324	74	531	79	332
17.2. Poble Nou		2	860	428	56	283	89	432	45	262	125
17.3. Carpesa		3	1.230	591	83	391	117	639	67	412	160
17.4. Cases de Bàrcena		1	344	180	18	124	38	164	20	94	50
17.5. Mauella		1	47	27	2	18	7	20	1	10	9
17.6. Massarrojos		6	2.324	1.090	253	708	129	1.234	256	761	217
17.7. Borbotó		7	720	360	59	222	79	360	55	208	97
18. Pobles de l'Oest	18.1. Benimàmet	1	1.488	698	135	457	106	790	152	486	152
		2	1.036	507	92	337	78	529	83	342	104
		3	1.467	748	127	514	107	719	100	489	130
		4	1.098	522	82	349	91	576	82	374	120
		5	1.091	530	78	354	98	561	67	344	150
		6	1.316	629	94	429	106	687	88	430	169
		7	1.529	758	155	523	80	771	169	499	103
		8	1.824	893	164	602	127	931	143	602	186
		9	1.043	500	78	323	99	543	63	366	114
		10	999	495	91	342	62	504	94	319	91
18.2. Beniferri	4	1.102	547	96	390	61	555	96	404	55	
19. Pobles del Sud	19.1. el Forn d'Alcedo	1	1.215	607	88	408	111	608	73	372	163
		2	723	350	53	220	77	373	40	223	110
	19.2. el Castellar-l'Oliverar	3	1.663	814	139	518	157	849	147	509	193
		4	1.152	581	97	377	107	571	76	369	126
		5	2.289	1.140	192	745	203	1.149	179	723	247
		15	1.054	504	60	350	94	550	71	368	111
	19.3. Pinedo	6	1.837	897	116	627	154	940	141	601	198
		7	770	373	40	246	87	397	58	234	105
	19.4. el Saler	8	1.704	903	169	587	147	801	126	553	122
	19.5. el Palmar	9	769	372	35	228	109	397	45	226	126
	19.6. el Perellonet	16	1.430	722	112	506	104	708	113	484	111
	19.7. la Torre	11	911	447	70	315	62	464	78	282	104
		12	713	369	57	267	45	344	58	215	71
		13	1.457	735	99	495	141	722	79	480	163
		14	1.562	764	102	509	153	798	95	527	176
19.8. Faitanar	12	979	513	79	395	39	466	60	356	50	

Fuente: Padrón Municipal de Habitantes a 1 de enero de 2016.

Font: Padró Municipal d'Habitants a 1 de gener de 2016

6.2. Población según nacionalidad y sexo

6.2. Població segons nacionalitat i sexe

			Total	Total Varones	Varones		Total Mujeres	Mujeres	
					Españoles / Espanyols	Extranjeros / Estrangers		Españoles / Espanyols	Extranjeros / Estrangers
Valencia / València			791.632	378.282	327.377	50.905	413.350	367.174	46.176
1. Ciutat Vella	1.1. la Seu	1	822	396	348	48	426	353	73
		2	1.019	452	356	96	567	458	109
		3	1.081	541	451	90	540	461	79
	1.2. la Xerea	5	1.104	520	446	74	584	506	78
		7	759	352	311	41	407	357	50
		8	983	495	376	119	488	429	59
		9	1.033	473	457	16	560	531	29
	1.3. el Carme	10	1.053	515	438	77	538	447	91
		11	1.471	696	544	152	775	640	135
		12	816	393	321	72	423	337	86
		13	687	337	306	31	350	319	31
		14	902	443	373	70	459	401	58
		17	729	344	306	38	385	356	29
		18	746	352	272	80	394	347	47
	1.4. el Pilar	19	2.163	1.005	789	216	1.158	844	314
		22	1.550	743	629	114	807	715	92
		23	915	455	382	73	460	397	63
	1.5. el Mercat	24	1.132	542	461	81	590	491	99
		25	1.034	546	457	89	488	408	80
		26	1.389	690	579	111	699	585	114
	1.6. Sant Francesc	28	928	450	389	61	478	418	60
		30	840	387	366	21	453	428	25
		31	807	371	321	50	436	391	45
		32	1.196	525	484	41	671	624	47
		34	1.610	712	637	75	898	796	102
	2. l'Eixample	2.1. Russafa	1	986	429	380	49	557	523
3			900	415	377	38	485	445	40
4			1.425	633	581	52	792	720	72
6			1.318	603	526	77	715	635	80
8			1.222	547	480	67	675	614	61
9			1.095	492	402	90	603	532	71
10			975	442	404	38	533	493	40
13			1.342	631	522	109	711	619	92
14			798	340	304	36	458	409	49
15			1.095	544	425	119	551	462	89
16			1.464	720	564	156	744	640	104
18			701	330	306	24	371	330	41
19			1.160	541	429	112	619	533	86
20			1.013	492	421	71	521	453	68
21			823	399	331	68	424	380	44
22			1.222	549	491	58	673	631	42
23			1.172	540	486	54	632	569	63
24			680	298	270	28	382	349	33
25	761	371	302	69	390	340	50		
26	958	449	361	88	509	430	79		
30	891	447	331	116	444	345	99		
31	1.039	486	395	91	553	476	77		

			Total	Total Varones	Varones		Total Mujeres	Mujeres		
					Españoles / Espanyols	Extranjeros / Estrangers		Españoles / Espanyols	Extranjeros / Estrangers	
2. l'Eixample	2.1. Russafa	32	881	397	344	53	484	423	61	
		33	1.488	676	650	26	812	771	41	
	2.2. el Pla del Remei	35	1.053	472	447	25	581	551	30	
		36	769	342	326	16	427	404	23	
		37	1.321	617	589	28	704	673	31	
		39	617	278	271	7	339	324	15	
		40	850	391	380	11	459	438	21	
		41	763	328	317	11	435	415	20	
		2.3. Gran Vía	42	1.005	438	401	37	567	525	42
			43	661	299	279	20	362	331	31
	44		692	325	310	15	367	357	10	
	45		1.330	633	583	50	697	648	49	
	46		908	415	395	20	493	477	16	
	47		771	350	325	25	421	393	28	
	50		1.118	530	472	58	588	543	45	
	51		1.272	556	519	37	716	664	52	
	3. Extramurs	3.1. el Botànic	53	882	408	390	18	474	457	17
			54	739	333	317	16	406	372	34
			55	1.295	604	563	41	691	646	45
			57	951	427	402	25	524	492	32
1			819	365	331	34	454	411	43	
3.2. la Roqueta		2	1.562	762	681	81	800	718	82	
		4	1.714	827	672	155	887	759	128	
		7	1.188	637	456	181	551	490	61	
		8	1.283	591	530	61	692	618	74	
		10	1.757	873	593	280	884	655	229	
3.3. la Petxina		13	1.065	512	379	133	553	450	103	
		14	626	257	239	18	369	347	22	
		15	1.003	458	423	35	545	505	40	
		17	1.361	593	505	88	768	666	102	
		18	841	388	354	34	453	421	32	
3.4. Arrancapins		19	1.218	554	482	72	664	591	73	
		20	1.399	629	583	46	770	724	46	
		21	1.296	586	504	82	710	613	97	
		23	1.404	637	586	51	767	714	53	
		25	1.022	448	392	56	574	492	82	
	26	1.187	542	495	47	645	602	43		
	27	2.401	1.081	1.020	61	1.320	1.235	85		
	29	925	423	341	82	502	438	64		
	30	1.097	530	487	43	567	524	43		
	32	891	373	332	41	518	465	53		
	33	938	413	366	47	525	457	68		
	34	1.311	578	539	39	733	679	54		
35	1.590	723	631	92	867	771	96			
36	1.436	644	575	69	792	702	90			
37	1.109	496	443	53	613	552	61			
38	677	312	289	23	365	346	19			
40	997	451	387	64	546	482	64			
41	1.854	859	742	117	995	898	97			
44	1.421	638	608	30	783	756	27			

			Total	Total Varones	Varones		Total Mujeres	Mujeres		
					Españoles / Espanyols	Extranjeros / Estrangers		Españoles / Espanyols	Extranjeros / Estrangers	
3. Extramurs	3.4. Arrancapins	46	1.678	766	658	108	912	803	109	
		47	1.543	711	617	94	832	734	98	
		48	1.748	794	715	79	954	889	65	
		49	1.074	471	427	44	603	572	31	
		50	1.261	550	518	32	711	669	42	
		52	1.873	821	752	69	1.052	941	111	
		53	935	430	372	58	505	447	58	
		55	783	375	359	16	408	395	13	
4. Campanar	4.1. Campanar	1	1.265	557	503	54	708	625	83	
		2	743	329	266	63	414	345	69	
		3	1.463	698	647	51	765	710	55	
		4	882	408	371	37	474	414	60	
		5	1.220	571	548	23	649	616	33	
		6	1.499	721	662	59	778	717	61	
		20	1.302	606	557	49	696	643	53	
		21	2.064	944	870	74	1.120	1.046	74	
		22	1.224	568	505	63	656	598	58	
	4.2. les Tendetes	7	1.329	597	514	83	732	634	98	
		8	866	432	350	82	434	355	79	
		9	1.003	455	358	97	548	458	90	
		10	1.113	532	445	87	581	498	83	
		11	882	416	340	76	466	379	87	
	4.3. el Calvari	12	1.503	751	516	235	752	589	163	
		14	890	428	349	79	462	398	64	
		15	1.100	528	451	77	572	493	79	
		16	1.311	603	460	143	708	571	137	
	4.4. Sant Pau	17	1.252	589	533	56	663	612	51	
		18	2.038	1.008	904	104	1.030	916	114	
		19	2.444	1.201	1.110	91	1.243	1.158	85	
		23	927	433	382	51	494	425	69	
		24	2.266	1.092	995	97	1.174	1.083	91	
		25	2.645	1.259	1.131	128	1.386	1.238	148	
		26	1.615	800	725	75	815	737	78	
		27	1.369	692	660	32	677	640	37	
		28	1.347	689	623	66	658	580	78	
		5. la Saïdia	5.1. Marxalenes	1	1.140	502	447	55	638	580
2				814	363	296	67	451	380	71
3				779	381	282	99	398	307	91
4	1.359			651	546	105	708	619	89	
5	1.287			574	460	114	713	586	127	
6	1.200			529	474	55	671	601	70	
7	1.013			444	384	60	569	507	62	
8	1.911			871	772	99	1.040	913	127	
9	1.017			455	359	96	562	461	101	
5.2. Morvedre	10		881	426	386	40	455	413	42	
	11		1.204	561	481	80	643	554	89	
	13		1.274	599	518	81	675	613	62	
	14		822	392	303	89	430	361	69	
	15		1.438	683	532	151	755	609	146	
	16		1.173	559	505	54	614	557	57	

			Total	Total Varones	Varones		Total Mujeres	Mujeres		
					Españoles / Espanyols	Extranjeros / Estrangers		Españoles / Espanyols	Extranjeros / Estrangers	
5. la Saïdia	5.2. Morvedre	17	1.017	390	336	54	627	531	96	
		18	714	331	259	72	383	322	61	
		19	1.865	853	779	74	1.012	932	80	
	5.3. Trinitat	21	1.327	601	469	132	726	578	148	
		22	1.534	684	577	107	850	738	112	
		25	720	331	277	54	389	340	49	
		26	1.433	661	578	83	772	683	89	
		27	1.830	835	725	110	995	880	115	
		28	998	459	410	49	539	474	65	
		29	1.166	552	454	98	614	526	88	
	5.4. Tormos	31	1.133	567	440	127	566	467	99	
		33	1.777	832	747	85	945	861	84	
		34	1.285	636	483	153	649	536	113	
		36	1.109	537	436	101	572	497	75	
		43	1.884	922	842	80	962	901	61	
		43	1.884	922	842	80	962	901	61	
	5.5. Sant Antoni	37	790	383	319	64	407	369	38	
		38	1.377	646	589	57	731	677	54	
39		1.642	766	666	100	876	786	90		
40		1.925	890	820	70	1.035	928	107		
41		2.414	1.197	1.067	130	1.217	1.123	94		
42		1.566	731	647	84	835	745	90		
6. el Pla del Real	6.1. Exposició	1	1.352	609	567	42	743	696	47	
		2	1.612	760	737	23	852	824	28	
		3	843	388	357	31	455	426	29	
		4	1.622	732	656	76	890	808	82	
		6	1.247	571	544	27	676	634	42	
	6.2. Mestalla	7	1.388	623	573	50	765	708	57	
		8	1.905	855	775	80	1.050	976	74	
		9	1.434	683	522	161	751	624	127	
		11	872	409	296	113	463	363	100	
		12	1.092	524	452	72	568	503	65	
		13	1.269	592	535	57	677	620	57	
		14	1.602	755	672	83	847	778	69	
		15	2.081	950	863	87	1.131	1.008	123	
		26	1.598	743	692	51	855	794	61	
		27	1.215	585	533	52	630	576	54	
		6.3. Jaume Roig	16	847	408	366	42	439	402	37
			17	1.033	461	434	27	572	531	41
	18		1.024	455	442	13	569	537	32	
	19		982	451	412	39	531	485	46	
	20		670	311	304	7	359	351	8	
	21		952	442	411	31	510	480	30	
	22		894	380	361	19	514	480	34	
	6.4. Ciutat Universitària	23	1.153	519	492	27	634	594	40	
		24	1.429	647	587	60	782	699	83	
	7. l'Olivereta	7.1. Nou Moles	1	1.110	528	414	114	582	515	67
			2	1.819	857	716	141	962	835	127
			3	1.403	660	564	96	743	664	79
4			907	417	335	82	490	419	71	
5			1.080	502	412	90	578	479	99	

			Total	Total Varones	Varones		Total Mujeres	Mujeres	
					Españoles / Espanyols	Extranjeros / Estrangers		Españoles / Espanyols	Extranjeros / Estrangers
7. l'Olivereta	7.1. Nou Moles	6	1.174	548	393	155	626	503	123
		7	1.068	500	429	71	568	491	77
		8	731	332	297	35	399	366	33
		9	1.168	533	423	110	635	520	115
		10	1.936	936	766	170	1.000	856	144
		12	1.102	516	386	130	586	500	86
		13	915	437	378	59	478	418	60
		14	997	456	382	74	541	467	74
		15	1.094	519	433	86	575	498	77
		16	1.852	845	758	87	1.007	914	93
		17	1.952	926	807	119	1.026	913	113
		18	1.282	603	499	104	679	578	101
		19	1.572	728	650	78	844	747	97
		20	1.783	814	724	90	969	860	109
	41	1.046	487	405	82	559	499	60	
	7.2. Soternes	21	1.417	674	605	69	743	655	88
		22	1.476	705	601	104	771	694	77
		23	759	326	272	54	433	372	61
		24	1.333	643	516	127	690	577	113
	7.3. Tres Forques	25	1.003	482	394	88	521	465	56
		26	984	507	359	148	477	394	83
		27	1.118	649	324	325	469	303	166
		29	1.967	933	707	226	1.034	850	184
		30	1.378	654	454	200	724	543	181
31		1.029	491	452	39	538	509	29	
32		1.208	508	468	40	700	657	43	
7.4. la Fontanta	36	1.646	824	642	182	822	704	118	
	37	1.866	957	698	259	909	752	157	
7.5. la Llum	39	1.422	672	629	43	750	702	48	
	40	1.243	618	553	65	625	555	70	
	42	2.381	1.143	1.041	102	1.238	1.123	115	
8. Patraix	8.1. Patraix	1	835	385	279	106	450	351	99
		2	859	386	342	44	473	438	35
		3	790	377	343	34	413	380	33
		4	1.752	811	712	99	941	840	101
		5	1.062	486	446	40	576	546	30
		6	1.054	502	467	35	552	510	42
		7	1.165	548	486	62	617	553	64
		8	856	380	326	54	476	415	61
		9	891	422	347	75	469	420	49
		10	2.217	1.048	840	208	1.169	999	170
		12	1.443	671	593	78	772	691	81
		13	2.238	1.098	1.019	79	1.140	1.078	62
		14	1.766	799	736	63	967	884	83
		15	1.105	524	430	94	581	516	65
		16	738	348	311	37	390	359	31
		17	812	358	311	47	454	405	49
		18	2.349	1.115	1.008	107	1.234	1.125	109
		33	1.656	760	710	50	896	837	59
		40	993	455	382	73	538	463	75

			Total	Total Varones	Varones		Total Mujeres	Mujeres	
					Españoles / Espanyols	Extranjeros / Estrangers		Españoles / Espanyols	Extranjeros / Estrangers
8. Patraix	8.2. Sant Isidre	19	1.673	833	810	23	840	811	29
		20	1.879	938	891	47	941	886	55
		21	1.454	695	651	44	759	722	37
		34	1.604	785	726	59	819	761	58
		35	2.209	1.074	1.009	65	1.135	1.077	58
		39	1.087	523	485	38	564	523	41
	8.3. Vara de Quart	22	1.401	648	587	61	753	691	62
		23	983	457	425	32	526	490	36
		24	1.376	659	630	29	717	666	51
		25	893	427	380	47	466	427	39
		26	1.509	703	622	81	806	722	84
		36	1.252	575	544	31	677	633	44
		37	1.436	666	620	46	770	709	61
		38	1.540	728	711	17	812	785	27
	8.4. Safranar	27	1.450	694	620	74	756	696	60
		28	784	369	349	20	415	391	24
		29	1.241	610	561	49	631	586	45
		30	1.962	958	913	45	1.004	938	66
		41	1.267	594	561	33	673	648	25
		42	2.402	1.150	1.112	38	1.252	1.219	33
8.5. Favara	31	1.746	864	744	120	882	782	100	
	32	1.844	920	767	153	924	812	112	
9. Jesús	9.1. la Raiosa	1	1.234	571	505	66	663	596	67
		2	1.083	485	419	66	598	535	63
		3	1.128	528	452	76	600	526	74
		4	1.039	491	378	113	548	467	81
		5	2.126	1.070	795	275	1.056	882	174
		7	1.650	836	630	206	814	665	149
		8	981	453	356	97	528	448	80
		9	1.783	879	710	169	904	800	104
		10	1.656	791	666	125	865	752	113
		12	1.174	580	454	126	594	492	102
		41	1.516	714	623	91	802	717	85
		9.2. l'Hort de Senabre	13	1.798	936	646	290	862	699
	15		1.117	529	465	64	588	536	52
	16		1.390	693	575	118	697	625	72
	17		948	455	426	29	493	461	32
	18		1.757	861	711	150	896	792	104
	19		1.346	680	583	97	666	580	86
	20		1.747	836	776	60	911	852	59
	21		2.018	986	920	66	1.032	965	67
	22		1.284	620	531	89	664	571	93
	23		1.246	609	514	95	637	571	66
	24		1.016	520	454	66	496	448	48
	42		1.454	701	662	39	753	705	48
	9.3. la Creu Coberta	25	1.436	735	606	129	701	602	99
		26	1.607	805	611	194	802	669	133
		28	1.895	881	842	39	1.014	979	35
		29	1.166	546	501	45	620	576	44
	9.4. Sant Marcel·lí	30	1.849	925	843	82	924	844	80

			Total	Total Varones	Varones		Total Mujeres	Mujeres		
					Españoles / Espanyols	Extranjeros / Estrangers		Españoles / Espanyols	Extranjeros / Estrangers	
9. Jesús	9.4. Sant Marcel·lí	31	1.890	946	879	67	944	875	69	
		32	1.015	495	413	82	520	442	78	
		33	799	384	295	89	415	379	36	
		34	781	365	312	53	416	362	54	
		35	1.048	485	452	33	563	529	34	
		36	778	398	382	16	380	366	14	
		37	895	445	371	74	450	391	59	
		40	916	435	388	47	481	448	33	
		9.5. Camí Real	38	2.009	1.058	955	103	951	876	75
		39	1.686	824	753	71	862	783	79	
10. Quatre Carreres	10.1. Mont-Olivet	1	1.922	887	794	93	1.035	922	113	
		2	1.598	755	620	135	843	714	129	
		3	1.957	992	801	191	965	798	167	
		4	1.309	621	504	117	688	599	89	
		5	1.438	670	575	95	768	671	97	
		6	1.374	665	498	167	709	562	147	
		7	2.110	1.004	796	208	1.106	895	211	
		8	1.770	834	691	143	936	778	158	
		9	1.053	486	380	106	567	464	103	
		10	1.161	544	455	89	617	523	94	
		11	908	413	364	49	495	450	45	
		12	876	400	338	62	476	408	68	
		44	1.275	603	519	84	672	586	86	
		45	817	353	307	46	464	413	51	
		10.2. en Corts	13	1.740	879	695	184	861	700	161
			14	1.197	579	484	95	618	515	103
			15	990	485	348	137	505	414	91
			16	1.358	676	553	123	682	572	110
			17	1.121	543	462	81	578	507	71
			18	1.569	759	651	108	810	711	99
			19	1.404	676	531	145	728	631	97
			21	1.811	887	654	233	924	704	220
		46	929	443	373	70	486	422	64	
		10.3. Malilla	22	2.163	1.027	902	125	1.136	1.000	136
			23	1.224	572	537	35	652	596	56
			24	2.258	1.060	919	141	1.198	1.057	141
			25	1.212	583	553	30	629	591	38
			26	1.885	890	814	76	995	931	64
			27	972	448	424	24	524	493	31
			28	1.275	600	550	50	675	619	56
			29	1.937	968	885	83	969	911	58
	39		1.505	765	687	78	740	677	63	
	43		813	399	351	48	414	380	34	
	47		1.324	620	572	48	704	654	50	
	48	1.384	678	649	29	706	676	30		
	49	1.547	742	690	52	805	754	51		
	50	1.175	562	515	47	613	567	46		
	51	1.291	625	600	25	666	641	25		
	10.4. Fonteta de Sant Lluís	30	1.008	499	438	61	509	440	69	
		31	1.799	902	800	102	897	824	73	

			Total	Total Varones	Varones		Total Mujeres	Mujeres	
					Españoles / Espanyols	Extranjeros / Estrangers		Españoles / Espanyols	Extranjeros / Estrangers
10. Quatre Carreres	10.5. na Rovella	32	1.617	789	675	114	828	756	72
		33	1.353	676	590	86	677	591	86
		34	1.687	822	722	100	865	773	92
		35	1.177	598	502	96	579	519	60
		36	990	491	443	48	499	454	45
		37	1.133	528	479	49	605	554	51
	10.6. la Punta	41	970	476	320	156	494	360	134
		54	1.652	818	716	102	834	756	78
	10.7. Ciutat de les Arts i de les Ciències	40	2.428	1.228	1.038	190	1.200	1.022	178
		52	2.027	981	918	63	1.046	978	68
53		2.171	1.048	923	125	1.123	984	139	
11. Poblats Marítims	11.1. el Grau	1	1.341	696	548	148	645	528	117
		2	1.521	788	538	250	733	529	204
		4	1.294	627	540	87	667	600	67
		5	1.746	853	698	155	893	786	107
		6	1.149	528	474	54	621	558	63
		54	1.185	566	518	48	619	568	51
		55	1.266	615	545	70	651	577	74
		11.2. el Cabanyal-el Canyamelar	8	650	292	266	26	358	319
	9		2.325	1.111	1.014	97	1.214	1.109	105
	10		1.483	760	631	129	723	624	99
	11		1.521	721	608	113	800	707	93
	12		749	358	326	32	391	367	24
	13		1.171	550	493	57	621	576	45
	15		846	371	330	41	475	427	48
	17		882	427	335	92	455	386	69
	18		943	429	371	58	514	454	60
	19		966	453	383	70	513	442	71
	21		1.377	666	535	131	711	580	131
	22		1.302	639	345	294	663	403	260
	24		849	431	299	132	418	318	100
	26		824	398	340	58	426	383	43
	27	742	364	281	83	378	314	64	
	28	724	363	314	49	361	328	33	
	29	822	388	343	45	434	392	42	
	30	1.326	641	557	84	685	621	64	
	31	991	496	425	71	495	447	48	
	11.3. la Malva-rosa	32	1.211	614	493	121	597	502	95
		33	1.845	924	858	66	921	863	58
		34	1.593	740	658	82	853	777	76
		35	1.068	535	479	56	533	480	53
		36	948	478	397	81	470	413	57
		37	867	407	343	64	460	397	63
		38	1.458	716	613	103	742	637	105
		39	1.317	642	537	105	675	593	82
	50	1.339	630	579	51	709	646	63	
	53	1.784	891	806	85	893	810	83	
	11.4. Beteró	40	1.198	559	523	36	639	594	45
		41	2.447	1.206	1.108	98	1.241	1.136	105
		42	1.448	701	589	112	747	644	103

			Total	Total Varones	Varones		Total Mujeres	Mujeres	
					Españoles / Espanyols	Extranjeros / Estrangers		Españoles / Espanyols	Extranjeros / Estrangers
11. Poblats Marítims	11.4. Beteró	51	1.121	518	481	37	603	561	42
		52	1.917	917	837	80	1.000	943	57
	11.5. Natzaret	44	1.027	522	387	135	505	431	74
		45	982	509	399	110	473	400	73
		46	1.382	658	555	103	724	635	89
		47	1.394	698	577	121	696	588	108
		48	1.249	639	550	89	610	555	55
12. Camins al Grau	12.1. Aiora	1	1.860	873	635	238	987	808	179
		2	1.225	585	470	115	640	553	87
		3	1.619	768	634	134	851	743	108
		6	2.048	986	731	255	1.062	871	191
		8	1.344	638	559	79	706	638	68
		9	1.041	460	403	57	581	514	67
		10	1.446	670	569	101	776	687	89
		11	1.029	526	389	137	503	389	114
		12	1.620	816	660	156	804	683	121
		13	2.133	1.048	900	148	1.085	955	130
		14	1.828	907	778	129	921	801	120
		15	1.191	576	435	141	615	479	136
		16	1.893	928	853	75	965	910	55
		38	1.978	993	952	41	985	948	37
	39	1.553	744	680	64	809	760	49	
	43	1.271	619	576	43	652	601	51	
	12.2. Albors	18	1.397	663	562	101	734	642	92
		19	1.181	545	443	102	636	537	99
		20	1.171	565	524	41	606	559	47
		21	1.958	905	744	161	1.053	920	133
		23	1.184	552	490	62	632	573	59
		24	1.780	837	723	114	943	855	88
	12.3. la Creu del Grau	25	2.434	1.217	1.087	130	1.217	1.101	116
		26	1.277	614	498	116	663	568	95
		27	1.340	707	452	255	633	476	157
		28	1.682	816	670	146	866	744	122
		29	1.244	628	471	157	616	486	130
		30	1.514	716	613	103	798	701	97
		31	1.419	685	571	114	734	592	142
		32	926	447	340	107	479	403	76
		33	1.333	630	540	90	703	609	94
		40	1.738	829	770	59	909	838	71
	12.4. Camí Fondo	34	968	461	349	112	507	425	82
		35	986	468	373	95	518	434	84
		36	1.481	728	578	150	753	635	118
		47	1.043	497	406	91	546	472	74
	12.5. Penya-roja	37	2.077	1.037	946	91	1.040	950	90
		41	2.104	1.025	888	137	1.079	933	146
		42	2.671	1.327	1.117	210	1.344	1.107	237
		44	1.513	738	665	73	775	706	69
45		2.038	1.027	914	113	1.011	935	76	
46		1.581	796	726	70	785	709	76	
13. Algirós	13.1. l'Illa Perduda	1	1.953	950	874	76	1.003	921	82

			Total	Total Varones	Varones		Total Mujeres	Mujeres			
					Españoles / Espanyols	Extranjeros / Estrangers		Españoles / Espanyols	Extranjeros / Estrangers		
13. Algirós	13.1. l'Illa Perduda	2	2.108	1.027	971	56	1.081	1.021	60		
		3	858	404	380	24	454	435	19		
		4	1.267	583	499	84	684	600	84		
		5	1.535	756	710	46	779	732	47		
		30	1.038	468	425	43	570	536	34		
	13.2. Ciutat Jardí	7	911	428	372	56	483	426	57		
		8	1.373	641	554	87	732	657	75		
		9	912	426	326	100	486	406	80		
		10	1.437	690	662	28	747	718	29		
		11	706	331	300	31	375	330	45		
		12	1.942	903	807	96	1.039	938	101		
		13	894	426	381	45	468	418	50		
		14	1.534	745	641	104	789	678	111		
		27	1.303	634	582	52	669	600	69		
		29	937	439	396	43	498	463	35		
	13.3. l'Amistat	15	1.098	504	440	64	594	521	73		
		16	1.823	959	641	318	864	654	210		
		17	1.434	678	563	115	756	654	102		
		19	1.045	492	408	84	553	474	79		
		20	706	344	311	33	362	332	30		
		21	1.146	538	477	61	608	560	48		
	13.4. la Bega Baixa	22	1.197	572	543	29	625	593	32		
		23	1.685	799	731	68	886	829	57		
		24	1.719	784	700	84	935	851	84		
		26	1.108	527	503	24	581	546	35		
13.5. la Carrasca	25	2.094	983	876	107	1.111	1.006	105			
	28	1.428	688	592	96	740	671	69			
14. Benimaclet	14.1. Benimaclet	1	2.068	988	902	86	1.080	1.004	76		
		2	1.390	635	554	81	755	660	95		
		3	870	399	298	101	471	376	95		
		4	1.280	623	555	68	657	592	65		
		5	974	396	330	66	578	501	77		
		6	1.100	513	404	109	587	484	103		
		7	999	465	379	86	534	433	101		
		8	998	457	399	58	541	497	44		
		9	1.161	526	468	58	635	571	64		
		10	1.548	745	613	132	803	680	123		
		12	1.050	488	363	125	562	451	111		
		13	1.560	724	594	130	836	720	116		
		14	1.273	619	573	46	654	600	54		
		15	1.137	532	454	78	605	518	87		
		16	1.562	717	547	170	845	675	170		
		21	1.384	672	626	46	712	670	42		
		22	955	437	413	24	518	497	21		
		23	1.104	499	457	42	605	544	61		
		24	1.283	579	544	35	704	651	53		
		14.2. Camí de Vera	18	1.435	672	607	65	763	710	53	
			19	1.698	833	781	52	865	809	56	
			20	2.267	1.080	1.036	44	1.187	1.130	57	
		15. Rascanya	15.1. Orriols	1	1.035	548	348	200	487	373	114

			Total	Total Varones	Varones		Total Mujeres	Mujeres	
					Españoles / Espanyols	Extranjeros / Estrangers		Españoles / Espanyols	Extranjeros / Estrangers
15. Rascanya	15.1. Orriols	2	992	480	406	74	512	441	71
		3	1.274	614	540	74	660	592	68
		4	1.045	503	433	70	542	493	49
		5	1.419	714	492	222	705	545	160
		6	1.500	760	540	220	740	605	135
		7	1.075	585	376	209	490	376	114
		8	1.145	627	349	278	518	360	158
		10	1.019	550	379	171	469	379	90
		11	990	504	354	150	486	369	117
		12	1.418	657	510	147	761	639	122
		13	1.128	552	460	92	576	514	62
		31	966	444	396	48	522	462	60
		36	1.093	558	420	138	535	448	87
	15.2. Torrefiel	14	1.403	678	538	140	725	601	124
		15	1.375	693	552	141	682	587	95
		16	1.586	746	607	139	840	711	129
		17	1.413	724	540	184	689	564	125
		18	2.122	1.026	918	108	1.096	1.022	74
		19	1.109	527	458	69	582	498	84
		20	1.391	689	541	148	702	584	118
		21	2.132	1.016	866	150	1.116	969	147
		22	1.340	656	488	168	684	557	127
		23	1.644	811	712	99	833	743	90
		24	1.735	822	731	91	913	829	84
		25	1.336	634	511	123	702	585	117
		26	1.286	655	464	191	631	508	123
		27	942	467	340	127	475	380	95
		28	1.169	570	553	17	599	588	11
		30	1.852	894	814	80	958	873	85
		32	832	380	305	75	452	372	80
	39	1.294	626	557	69	668	592	76	
	15.3. Sant Llorenç	29	1.083	508	485	23	575	556	19
		33	1.334	671	605	66	663	623	40
		34	1.747	838	784	54	909	857	52
		35	1.416	679	652	27	737	703	34
		37	1.630	773	731	42	857	803	54
38		1.930	956	908	48	974	923	51	
40		1.549	758	737	21	791	766	25	
16. Benicalap	16.1. Benicalap	1	1.611	767	669	98	844	743	101
		2	1.878	856	745	111	1.022	895	127
		3	1.895	919	774	145	976	846	130
		4	811	388	311	77	423	368	55
		5	1.658	805	677	128	853	718	135
		6	1.715	825	643	182	890	742	148
		8	1.479	724	561	163	755	617	138
		9	1.142	563	396	167	579	446	133
		10	1.013	498	427	71	515	457	58
		11	1.263	622	524	98	641	560	81
		12	976	495	387	108	481	400	81
		13	1.274	625	459	166	649	527	122

			Total	Total Varones	Varones		Total Mujeres	Mujeres	
					Españoles / Espanyols	Extranjeros / Estrangers		Españoles / Espanyols	Extranjeros / Estrangers
16. Benicalap	16.1. Benicalap	14	1.466	731	688	43	735	687	48
		15	1.578	742	673	69	836	749	87
		16	1.379	653	606	47	726	683	43
		17	2.513	1.198	1.122	76	1.315	1.236	79
		18	908	449	368	81	459	406	53
		19	1.574	764	663	101	810	703	107
		24	1.498	707	655	52	791	741	50
		25	1.270	611	546	65	659	585	74
		26	1.388	683	607	76	705	633	72
		27	1.364	647	538	109	717	613	104
		28	1.387	670	621	49	717	658	59
		29	1.600	829	794	35	771	727	44
		30	1.962	941	897	44	1.021	967	54
		31	1.407	701	603	98	706	606	100
		32	1.626	800	745	55	826	773	53
16.2. Ciutat Fallera	20	1.520	738	601	137	782	674	108	
	21	1.207	604	517	87	603	532	71	
	22	973	475	378	97	498	410	88	
	23	2.125	1.065	923	142	1.060	925	135	
17. Pobles del Nord	17.1. Benifaraig	1	1.004	473	464	9	531	518	13
	17.2. Poble Nou	2	860	428	383	45	432	387	45
	17.3. Carpesa	3	1.230	591	558	33	639	609	30
	17.4. Cases de Bàrcena	1	344	180	151	29	164	147	17
	17.5. Mauella	1	47	27	26	1	20	18	2
	17.6. Massarrojos	6	2.324	1.090	1.012	78	1.234	1.142	92
	17.7. Borbotó	7	720	360	343	17	360	344	16
18. Pobles de l'Oest	18.1. Benimàmet	1	1.488	698	640	58	790	720	70
		2	1.036	507	461	46	529	490	39
		3	1.467	748	637	111	719	626	93
		4	1.098	522	487	35	576	539	37
		5	1.091	530	468	62	561	493	68
		6	1.316	629	502	127	687	558	129
		7	1.529	758	675	83	771	687	84
		8	1.824	893	796	97	931	836	95
		9	1.043	500	466	34	543	502	41
		10	999	495	457	38	504	450	54
18.2. Beniferri	4	1.102	547	492	55	555	494	61	
19. Pobles del Sud	19.1. el Forn d'Alcedo	1	1.215	607	557	50	608	565	43
	19.2. el Castellar- l'Oliverar	2	723	350	314	36	373	342	31
		3	1.663	814	752	62	849	789	60
		4	1.152	581	507	74	571	527	44
		5	2.289	1.140	1.086	54	1.149	1.098	51
		15	1.054	504	448	56	550	501	49
	19.3. Pinedo	6	1.837	897	780	117	940	867	73
		7	770	373	346	27	397	370	27
	19.4. el Saler	8	1.704	903	816	87	801	719	82
	19.5. el Palmar	9	769	372	352	20	397	374	23
19.6. el Perellonet	16	1.430	722	687	35	708	680	28	
19.7. la Torre	11	911	447	349	98	464	405	59	

			Total	Total Varones	Varones		Total Mujeres	Mujeres	
					Españoles / Espanyols	Extranjeros / Estrangers		Españoles / Espanyols	Extranjeros / Estrangers
19. Pobles del Sud	19.7. la Torre	12	713	369	262	107	344	271	73
		13	1.457	735	671	64	722	674	48
		14	1.562	764	666	98	798	722	76
	19.8. Faitanar	12	979	513	452	61	466	415	51

Fuente: Padrón Municipal de Habitantes a 1 de enero de 2016.

Font: Padró Municipal d'Habitants a 1 de gener de 2016

7. Estructura y composición de las hojas familiares

7. Estructura i composició dels fulls familiars

7.1. Número de direcciones, hojas padronales y personas

7.1. Nombre d'adreces, fulls padronals i persones

Direcciones / Adreces	Hojas / Fulls	Personas / Persones	Hojas familiares / Fulls familiars	Personas en hojas familiares / Persones en fulls familiars	Hojas colectivas / Fulls col·lectius	Personas en hojas colectivas / Persones en fulls col·lectius
311.507	326.612	791.632	326.288	787.414	324	4.218

Fuente: Padrón Municipal de Habitantes a 1 de enero de 2016.

Font: Padró Municipal d'Habitants a 1 de gener de 2016

7.2. Direcciones según número de hojas padronales

7.2. Adreces segons nombre de fulls padronals

Hojas / Fulls	Direcciones / Adreces	%
Total	311.507	100,0%
1 hoja	297.547	95,5%
2 hojas	12.926	4,1%
3 hojas	940	0,3%
4 hojas	82	0,0%
5 y más hojas	12	0,0%

Fuente: Padrón Municipal de Habitantes a 1 de enero de 2016.

Font: Padró Municipal d'Habitants a 1 de gener de 2016

7.3. Número de hojas familiares según tamaño

7.3. Nombre de fulls familiars segons grandària

	Hojas familiares / Fulls familiars	%
Total	326.288	100,0%
1	105.951	32,5%
2	88.123	27,0%
3	62.271	19,1%
4	48.073	14,7%
5	13.632	4,2%
6	4.461	1,4%
7	1.854	0,6%
8	848	0,3%
9	465	0,1%
>=10	610	0,2%

Fuente: Padrón Municipal de Habitantes a 1 de enero de 2016.

Font: Padró Municipal d'Habitants a 1 de gener de 2016

Hojas familiares según tamaño
Fulls familiars segons grandària

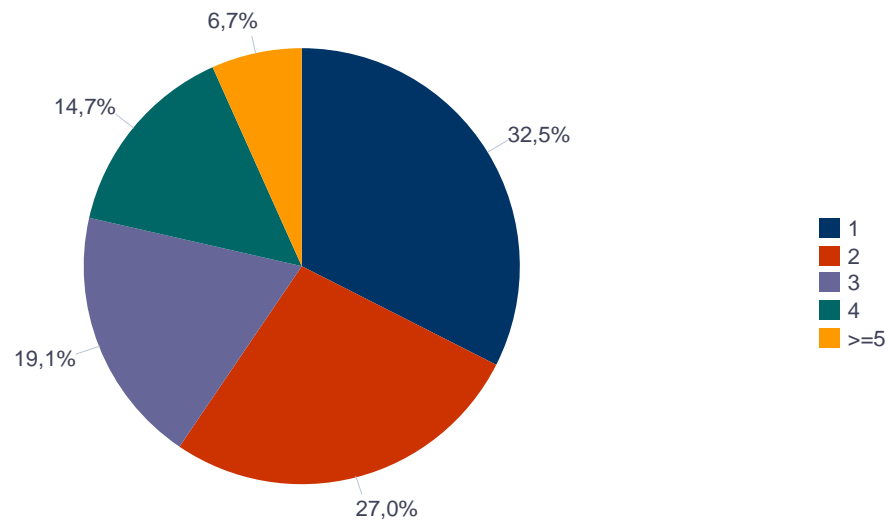

7.4.1. Número de hojas familiares y personas según composición (I)

7.4.1. Nombre de fulls familiars i persones segons composició (I)

	Hojas familiares / Fulls familiars	Personas / Persones	Media de personas por hoja / Mitjana de persones per full
Vivienda familiar	326.288	787.414	2,41
Solo miembros de 16-24 años	2.481	2.981	1,20
Solo miembros de 25-64 años	108.777	178.155	1,64
Solo miembros de 65 y más años	68.705	95.987	1,40
Solo miembros de 0-15 y de 16-24 años	184	479	2,60
Solo miembros de 0-15 y de 25-64 años	54.652	194.598	3,56
Solo miembros de 0-15 y de 65 y más años	397	1.086	2,74
Solo miembros de 16-24 y de 25-64 años	30.312	102.589	3,38
Solo miembros de 16-24 y de 65 y más años	713	1.762	2,47

	Hojas familiares / Fulls familiars	Personas / Persones	Media de personas por hoja / Mitjana de persones per full
Solo miembros de 25-64 y de 65 y más años	36.222	97.612	2,69
Solo miembros de 0-15 y 16-24 y 25-64 años	14.092	66.407	4,71
Solo miembros de 0-15 y 16-24 y 65 y más años	62	228	3,68
Solo miembros de 0-15 y 25-64 y 65 y más años	5.518	26.041	4,72
Solo miembros de 16-24 y 25-64 y 65 y más años	3.087	12.903	4,18
Solo miembros de 0-15 y 16-24 y 25-64 y 65 y más años	1.086	6.586	6,06

Fuente: Padrón Municipal de Habitantes a 1 de enero de 2016.
Font: Padró Municipal d'Habitants a 1 de gener de 2016

7.4.2. Número de hojas familiares y personas según composición (II)

7.4.2. Nombre de fulls familiars i persones segons composició (II)

	Hojas familiares / Fulls familiars	Personas / Persones	Media de personas por hoja / Mitjana de persones per full
Vivienda familiar	326.288	787.414	2,41
Alguien de 0-4	28.166	115.010	4,08
Alguien de 5-9	32.207	133.788	4,15
Alguien de 10-14	31.635	129.288	4,09
Alguien de 15-19	30.829	122.853	3,98
Alguien de 20-24	33.877	126.130	3,72
Alguien de 25-29	38.155	126.972	3,33
Alguien de 30-34	44.438	138.088	3,11
Alguien de 35-39	52.839	166.019	3,14

	Hojas familiares / Fulls familiars	Personas / Persones	Media de personas por hoja / Mitjana de persones per full
Alguien de 40-44	54.644	175.089	3,20
Alguien de 45-49	52.696	167.457	3,18
Alguien de 50-54	49.367	152.331	3,09
Alguien de 55-59	44.344	128.881	2,91
Alguien de 60-64	38.353	101.135	2,64
Alguien de 65-69	36.685	89.402	2,44
Alguien de 70-74	30.884	70.469	2,28
Alguien de 75-79	26.384	56.166	2,13
Algún mayor de 80 y más	41.593	78.500	1,89

Fuente: Padrón Municipal de Habitantes a 1 de enero de 2016.

Font: Padró Municipal d'Habitants a 1 de gener de 2016

7.4.3. Número de hojas familiares y personas según composición (III)**7.4.3. Nombre de fulls familiars i persones segons composició (III)**

	Hojas familiares / Fulls familiars	Personas / Persones	Media de personas por hoja / Mitjana de persones per full	Varones / Homes	Mujeres / Dones
Vivienda familiar	326.288	787.414	2,41	376.358	411.056

	Hojas familiares / Fulls familiars	Personas / Persones	Media de personas por hoja / Mitjana de persones per full	Varones / Homes	Mujeres / Dones
Solo miembros de 0-24 años	2.665	3.460	1,30	1.614	1.846

	Hojas familiares / Fulls familiars	Personas / Persones	Media de personas por hoja / Mitjana de persones per full	Varones / Homes	Mujeres / Dones
Solo miembros de 25-64 años	108.777	178.155	1,64	94.141	84.014

	Hojas familiares / Fulls familiars	Personas / Persones	Media de personas por hoja / Mitjana de persones per full	Varones / Homes	Mujeres / Dones
Solo miembros de 65 y más años	68.705	95.987	1,40	35.715	60.272

	Hojas familiares / Fulls familiars	Personas / Persones	Media de personas por hoja / Mitjana de persones per full	Varones / Homes	Mujeres / Dones
Solo miembros de 80 y más años	28.444	38.271	1,35	12.335	25.936

Fuente: Padrón Municipal de Habitantes a 1 de enero de 2016.

Font: Padró Municipal d'Habitants a 1 de gener de 2016

7.5. Número de hojas familiares y personas según número de menores de 18 años**7.5. Nombre de fulls familiars i persones segons nombre de menor de 18 anys**

	Hojas familiares / Fulls familiars	Personas / Persones	Media de personas por hoja / Mitjana de persones per full
Total	326.288	787.414	2,41
0	242.753	465.075	1,92
1	45.910	152.532	3,32
2	30.714	128.529	4,18
3	5.414	29.484	5,45
4	1.007	7.014	6,97
5	276	2.349	8,51
6 y más	214	2.431	11,36

Fuente: Padrón Municipal de Habitantes a 1 de enero de 2016.

Font: Padró Municipal d'Habitants a 1 de gener de 2016

7.6. Número de hojas familiares con adultos según menores de 16 años que conviven**7.6. Nombre de fulls familiars amb adults segons menors de 16 anys que conviuen**

	Total	Un hombre adulto / Un home adult	Una mujer adulta / Una dona adulta	Dos o más adultos / Dos o més adults
Total	326.243	46.649	72.214	207.380
0	250.263	44.638	62.336	143.289
1	43.254	1.420	6.600	35.234
2	26.933	510	2.951	23.472
3 y más	5.793	81	327	5.385

Fuente: Padrón Municipal de Habitantes a 1 de enero de 2016.

Font: Padró Municipal d'Habitants a 1 de gener de 2016

7.7. Número de hojas familiares con adultos según menores de 10 años que conviven**7.7. Nombre de fulls familiars amb adults segons menors de 10 anys que conviuen**

	Total	Un hombre adulto / Un home adult	Una mujer adulta / Una dona adulta	Dos o más adultos / Dos o més adults
Total	326.243	46.649	72.214	207.380
0	274.606	45.326	65.867	163.413
1	34.296	1.043	4.896	28.357
2	14.819	252	1.343	13.224
3 y más	2.522	28	108	2.386

Fuente: Padrón Municipal de Habitantes a 1 de enero de 2016.

Font: Padró Municipal d'Habitants a 1 de gener de 2016

7.8. Número de hojas familiares con adultos según menores de 5 años que conviven**7.8. Nombre de fulls familiars amb adults segons menors de 5 anys que conviuen**

	Total	Un hombre adulto / Un home adult	Una mujer adulta / Una dona adulta	Dos o más adultos / Dos o més adults
Total	326.243	46.649	72.214	207.380
0	298.077	46.040	69.139	182.898
1	23.144	540	2.690	19.914
2	4.609	67	374	4.168
3 y más	413	2	11	400

Fuente: Padrón Municipal de Habitantes a 1 de enero de 2016.

Font: Padró Municipal d'Habitants a 1 de gener de 2016

7.9. Número de hojas y personas por Junta Municipal**7.9. Nombre de fulls i persones per Junta Municipal**

	Total Personas / Persones	Personas / Persones		Total Hojas / Fulls	Hojas / Fulls		Total Media de personas por hoja / Mitjana de persones per full	Media de personas por hoja / Mitjana de persones per full	
		Vivienda familiar	Establecimiento colectivo		Vivienda familiar	Establecimiento colectivo		Vivienda familiar	Establecimiento colectivo
Valencia / València	791.632	787.414	4.218	326.612	326.288	324	2,42	2,41	13,02
Ciutat Vella	26.769	25.933	836	12.654	12.587	67	2,12	2,06	12,48
Russafa	130.676	130.401	275	54.117	54.081	36	2,41	2,41	7,64
Abastos	96.508	95.663	845	41.225	41.185	40	2,34	2,32	21,13
Patraix	115.456	115.269	187	47.222	47.192	30	2,44	2,44	6,23
Trànsits	176.323	175.145	1.178	71.133	71.077	56	2,48	2,46	21,04
Exposició	86.000	85.708	292	34.611	34.579	32	2,48	2,48	9,13
Marítim	159.900	159.295	605	65.650	65.587	63	2,44	2,43	9,60

Fuente: Padrón Municipal de Habitantes a 1 de enero de 2016.

Font: Padró Municipal d'Habitants a 1 de gener de 2016

7.10. Número de hojas y personas por distrito

7.10. Nombre de fulls i persones per districte

	Total Personas / Persones	Personas / Persones		Total Hojas / Fulls	Hojas / Fulls		Total Media de personas por hoja / Mitjana de persones per full	Media de personas por hoja / Mitjana de persones per full	
		Vivienda familiar	Establecimiento colectivo		Vivienda familiar	Establecimiento colectivo		Vivienda familiar	Establecimiento colectivo
Valencia / València	791.632	787.414	4.218	326.612	326.288	324	2,42	2,41	13,02
1. Ciutat Vella	26.769	25.933	836	12.654	12.587	67	2,12	2,06	12,48
2. l'Eixample	42.406	42.239	167	18.517	18.497	20	2,29	2,28	8,35
3. Extramurs	48.287	47.710	577	20.960	20.935	25	2,30	2,28	23,08
4. Campanar	37.562	37.280	282	15.111	15.092	19	2,49	2,47	14,84
5. la Saïdia	46.818	46.101	717	19.565	19.538	27	2,39	2,36	26,56
6. el Pla del Real	30.116	30.000	116	11.985	11.968	17	2,51	2,51	6,82
7. l'Olivereta	48.221	47.953	268	20.265	20.250	15	2,38	2,37	17,87
8. Patraix	57.573	57.472	101	23.323	23.312	11	2,47	2,47	9,18
9. Jesús	52.261	52.175	86	21.413	21.394	19	2,44	2,44	4,53
10. Cuatre Carreres	73.664	73.584	80	29.729	29.717	12	2,48	2,48	6,67
11. Poblets Marítims	57.590	57.306	284	23.544	23.512	32	2,45	2,44	8,88
12. Camins al Grau	65.119	64.931	188	26.320	26.303	17	2,47	2,47	11,06
13. Algirós	37.191	37.058	133	15.786	15.772	14	2,36	2,35	9,50
14. Benimaclet	29.096	28.967	129	12.286	12.279	7	2,37	2,36	18,43
15. Rascanya	52.749	52.702	47	20.453	20.445	8	2,58	2,58	5,88
16. Benicalap	45.460	45.391	69	18.200	18.195	5	2,50	2,49	13,80
17. Pobles del Nord	6.529	6.454	75	2.480	2.478	2	2,63	2,60	37,50
18. Pobles de l'Oest	13.993	13.958	35	5.664	5.661	3	2,47	2,47	11,67
19. Pobles del Sud	20.228	20.200	28	8.357	8.353	4	2,42	2,42	7,00

Fuente: Padrón Municipal de Habitantes a 1 de enero de 2016.

Font: Padró Municipal d'Habitants a 1 de gener de 2016

Media de personas en hojas familiares por distrito
Mitjana de persones en fulls familiars per districte

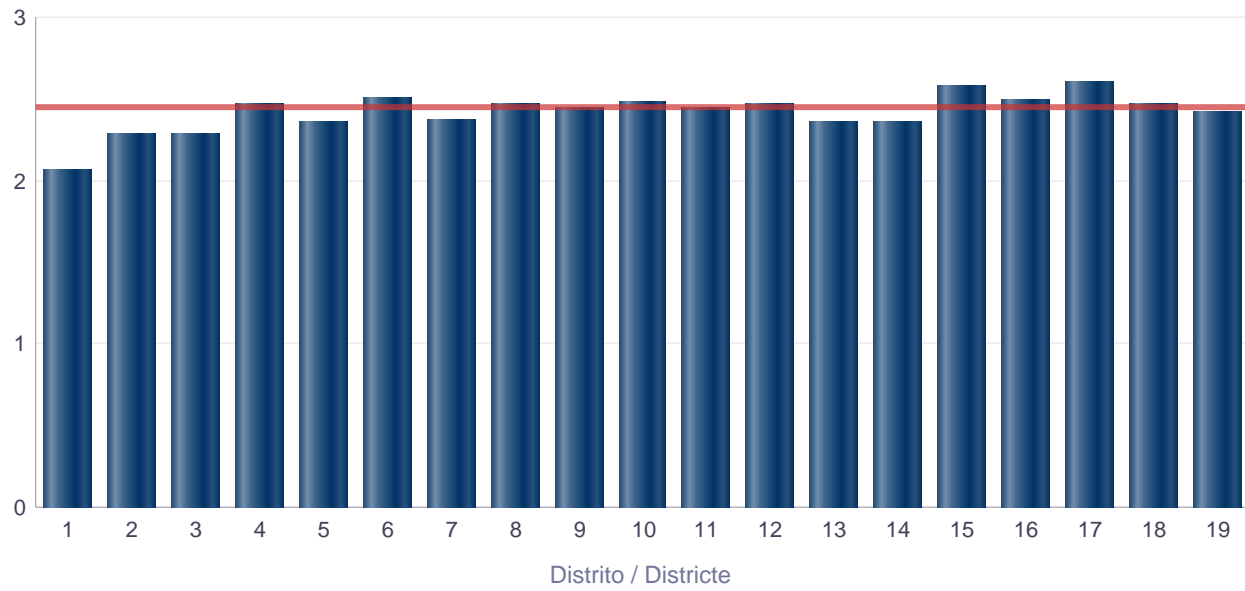

7.11. Número de hojas y personas por barrios

7.11. Nombre de fulls i persones per barris

		Total Personas	Personas		Total Hojas	Hojas		Total Media de personas por hoja / Mitjana de persones per full	Media de personas por hoja / Mitjana de persones per full	
			Establecimiento colectivo	Vivienda familiar		Establecimiento colectivo	Vivienda familiar		Establecimiento colectivo	Vivienda familiar
Valencia / València		791.632	4.218	787.414	326.612	324	326.288	2,42	13,02	2,41
1. Ciutat Vella	1.1. la Seu	2.922	199	2.723	1.361	14	1.347	2,15	14,21	2,02
	1.2. la Xerea	3.879	97	3.782	1.683	11	1.672	2,3	8,82	2,26
	1.3. el Carme	6.404	121	6.283	3.224	8	3.216	1,99	15,13	1,95
	1.4. el Pilar	4.628	316	4.312	2.179	16	2.163	2,12	19,75	1,99
	1.5. el Mercat	3.555	74	3.481	1.772	9	1.763	2,01	8,22	1,97
	1.6. Sant Francesc	5.381	29	5.352	2.435	9	2.426	2,21	3,22	2,21
2. l'Eixample	2.1. Russafa	23.921	33	23.888	11.013	7	11.006	2,17	4,71	2,17
	2.2. el Pla del Remei	6.861	93	6.768	2.676	8	2.668	2,56	11,63	2,54
	2.3. Gran Via	11.624	41	11.583	4.828	5	4.823	2,41	8,2	2,4
3. Extramurs	3.1. el Botànic	6.566	408	6.158	2.920	9	2.911	2,25	45,33	2,12
	3.2. la Roqueta	4.451	7	4.444	2.060	2	2.058	2,16	3,5	2,16
	3.3. la Petxina	15.042	87	14.955	6.351	5	6.346	2,37	17,4	2,36
	3.4. Arrancapins	22.228	75	22.153	9.629	9	9.620	2,31	8,33	2,3
4. Campanar	4.1. Campanar	11.662	123	11.539	4.660	9	4.651	2,5	13,67	2,48
	4.2. les Tendetes	5.193	14	5.179	2.275	2	2.273	2,28	7	2,28
	4.3. el Calvari	4.804	4	4.800	2.146	1	2.145	2,24	4	2,24
	4.4. Sant Pau	15.903	141	15.762	6.030	7	6.023	2,64	20,14	2,62
5. la Saïdia	5.1. Marxalenes	10.520	13	10.507	4.467	3	4.464	2,36	4,33	2,35
	5.2. Morvedre	10.388	482	9.906	4.251	9	4.242	2,44	53,56	2,34
	5.3. Trinitat	7.842	62	7.780	3.514	7	3.507	2,23	8,86	2,22
	5.4. Tormos	8.354	0	8.354	3.427	0	3.427	2,44	0	2,44
	5.5. Sant Antoni	9.714	160	9.554	3.906	8	3.898	2,49	20	2,45
6. el Pla del Real	6.1. Exposició	6.676	57	6.619	2.536	5	2.531	2,63	11,4	2,62
	6.2. Mestalla	14.456	35	14.421	5.999	7	5.992	2,41	5	2,41
	6.3. Jaume Roig	6.402	5	6.397	2.403	1	2.402	2,66	5	2,66
	6.4. Ciutat Universitària	2.582	19	2.563	1.047	4	1.043	2,47	4,75	2,46
7. l'Olivarera	7.1. Nou Moles	25.991	20	25.971	11.106	4	11.102	2,34	5	2,34
	7.2. Soternes	4.985	23	4.962	2.078	3	2.075	2,4	7,67	2,39
	7.3. Tres Forques	8.687	123	8.564	3.759	4	3.755	2,31	30,75	2,28
	7.4. la Font Santa	3.512	26	3.486	1.355	3	1.352	2,59	8,67	2,58
	7.5. la Llum	5.046	76	4.970	1.967	1	1.966	2,57	76	2,53
8. Patraix	8.1. Patraix	24.581	27	24.554	10.326	4	10.322	2,38	6,75	2,38
	8.2. Sant Isidre	9.906	13	9.893	3.816	2	3.814	2,6	6,5	2,59
	8.3. Vara de Quart	10.390	29	10.361	4.148	2	4.146	2,5	14,5	2,5
	8.4. Safranar	9.106	2	9.104	3.555	1	3.554	2,56	2	2,56
	8.5. Favara	3.590	30	3.560	1.478	2	1.476	2,43	15	2,41
9. Jesús	9.1. la Raiosa	15.370	36	15.334	6.486	10	6.476	2,37	3,6	2,37
	9.2. l'Hort de Senabre	17.121	17	17.104	6.737	4	6.733	2,54	4,25	2,54
	9.3. la Creu Coberta	6.104	0	6.104	2.462	0	2.462	2,48	0	2,48
	9.4. Sant Marcel·lí	9.971	17	9.954	4.172	2	4.170	2,39	8,5	2,39
	9.5. Camí Real	3.695	16	3.679	1.556	3	1.553	2,37	5,33	2,37
10. Quatre Carreres	10.1. Mont-Olivet	19.568	6	19.562	8.201	2	8.199	2,39	3	2,39
	10.2. en Corts	12.119	0	12.119	5.002	0	5.002	2,42	0	2,42
	10.3. Malilla	21.965	26	21.939	8.694	2	8.692	2,53	13	2,52
	10.4. Fonteta de Sant Lluís	2.807	0	2.807	1.124	0	1.124	2,5	0	2,5
	10.5. na Rovella	7.957	24	7.933	2.964	5	2.959	2,68	4,8	2,68

		Total Personas	Personas		Total Hojas	Hojas		Total Media de personas por hoja / Mitjana de persones per full	Media de personas por hoja / Mitjana de persones per full	
			Establecimiento colectivo	Vivienda familiar		Establecimiento colectivo	Vivienda familiar		Establecimiento colectivo	Vivienda familiar
10. Quatre Carreres	10.6. la Punta	2.622	10	2.612	1.068	2	1.066	2,46	5	2,45
	10.7. Ciutat de les Arts i de les Ciències	6.626	14	6.612	2.676	1	2.675	2,48	14	2,47
11. Poblat Marítims	11.1. el Grau	9.502	47	9.455	3.826	4	3.822	2,48	11,75	2,47
	11.2. el Cabanyal-el Canyameler	20.493	134	20.359	8.641	13	8.628	2,37	10,31	2,36
	11.3. la Malva-rosa	13.430	39	13.391	5.527	6	5.521	2,43	6,5	2,43
	11.4. Beteró	8.131	9	8.122	3.183	2	3.181	2,55	4,5	2,55
	11.5. Natzaret	6.034	55	5.979	2.367	7	2.360	2,55	7,86	2,53
12. Camins al Grau	12.1. Aiora	25.079	81	24.998	10.163	5	10.158	2,47	16,2	2,46
	12.2. Albors	8.671	83	8.588	3.654	8	3.646	2,37	10,38	2,36
	12.3. la Creu del Grau	14.907	1	14.906	6.108	1	6.107	2,44	1	2,44
	12.4. Camí Fondo	4.478	14	4.464	1.863	1	1.862	2,4	14	2,4
	12.5. Penya-roja	11.984	9	11.975	4.532	2	4.530	2,64	4,5	2,64
13. Algirós	13.1. l'Illa Perduda	8.759	8	8.751	3.648	2	3.646	2,4	4	2,4
	13.2. Ciutat Jardí	11.949	7	11.942	5.303	2	5.301	2,25	3,5	2,25
	13.3. l'Amistat	7.252	1	7.251	3.099	1	3.098	2,34	1	2,34
	13.4. la Bega Baixa	5.709	15	5.694	2.346	3	2.343	2,43	5	2,43
	13.5. la Carrasca	3.522	102	3.420	1.390	6	1.384	2,53	17	2,47
14. Benimaclet	14.1. Benimaclet	23.696	129	23.567	10.159	7	10.152	2,33	18,43	2,32
	14.2. Camí de Vera	5.400	0	5.400	2.127	0	2.127	2,54	0	2,54
15. Rascanya	15.1. Orriols	16.099	47	16.052	6.394	8	6.386	2,52	5,88	2,51
	15.2. Torrefiel	25.961	0	25.961	10.113	0	10.113	2,57	0	2,57
	15.3. Sant Llorenç	10.689	0	10.689	3.946	0	3.946	2,71	0	2,71
16. Benicalap	16.1. Benicalap	39.635	69	39.566	15.950	5	15.945	2,48	13,8	2,48
	16.2. Ciutat Fallera	5.825	0	5.825	2.250	0	2.250	2,59	0	2,59
17. Pobles del Nord	17.1. Benifaraig	1.004	0	1.004	405	0	405	2,48	0	2,48
	17.2. Poble Nou	860	0	860	350	0	350	2,46	0	2,46
	17.3. Carpesa	1.230	0	1.230	470	0	470	2,62	0	2,62
	17.4. Cases de Bàrcena	344	0	344	152	0	152	2,26	0	2,26
	17.5. Mauella	47	0	47	27	0	27	1,74	0	1,74
	17.6. Massarrojos	2.324	75	2.249	807	2	805	2,88	37,5	2,79
	17.7. Borbotó	720	0	720	269	0	269	2,68	0	2,68
18. Pobles de l'Oest	18.1. Benimàmet	12.891	30	12.861	5.236	2	5.234	2,46	15	2,46
	18.2. Beniferri	1.102	5	1.097	428	1	427	2,57	5	2,57
19. Pobles del Sud	19.1. el Forn d'Alcedo	1.215	0	1.215	485	0	485	2,51	0	2,51
	19.2. el Castellar-l'Oliverar	6.881	5	6.876	2.677	1	2.676	2,57	5	2,57
	19.3. Pinedo	2.607	22	2.585	1.008	2	1.006	2,59	11	2,57
	19.4. el Saler	1.704	0	1.704	758	0	758	2,25	0	2,25
	19.5. el Palmar	769	0	769	278	0	278	2,77	0	2,77
	19.6. el Perellonet	1.430	1	1.429	665	1	664	2,15	1	2,15
	19.7. la Torre	4.643	0	4.643	1.951	0	1.951	2,38	0	2,38
	19.8. Faitanar	979	0	979	535	0	535	1,83	0	1,83

Fuente: Padrón Municipal de Habitantes a 1 de enero de 2016.

Font: Padró Municipal d'Habitants a 1 de gener de 2016

7.12. Número de hojas familiares según tamaño por distrito

7.12. Nombre de fulls familiars segons grandària per districte

	Total	1	2	3	4	5	6	>=7
Valencia / València	326.288	105.951	88.123	62.271	48.073	13.632	4.461	3.777
1. Ciutat Vella	12.587	5.818	3.218	1.694	1.202	412	118	125
2. l'Eixample	18.497	7.113	4.866	2.878	2.299	872	285	184
3. Extramurs	20.935	7.904	5.574	3.433	2.657	865	285	217
4. Campanar	15.092	4.526	4.059	3.055	2.450	661	198	143
5. la Saïdia	19.538	6.644	5.401	3.577	2.624	792	263	237
6. el Pla del Real	11.968	3.869	3.056	2.077	1.760	799	240	167
7. l'Olivereta	20.250	6.851	5.600	3.746	2.728	789	293	243
8. Patraix	23.312	6.695	6.416	4.967	3.949	845	256	184
9. Jesús	21.394	6.500	5.899	4.489	3.223	777	260	246
10. Quatre Carreres	29.717	8.993	8.134	6.005	4.447	1.262	466	410
11. Poblats Marítims	23.512	7.748	6.293	4.455	3.410	880	326	400
12. Camins al Grau	26.303	8.067	6.922	5.230	4.306	1.174	341	263
13. Algirós	15.772	5.260	4.378	2.970	2.265	605	158	136
14. Benimaclet	12.279	4.037	3.410	2.381	1.751	460	136	104
15. Rascanya	20.445	5.763	5.460	4.150	3.330	1.001	378	363
16. Benicalap	18.195	5.302	4.904	3.745	3.022	765	252	205
17. Pobles del Nord	2.478	679	616	507	469	141	41	25
18. Pobles de l'Oest	5.661	1.604	1.609	1.185	934	213	72	44
19. Pobles del Sud	8.353	2.578	2.308	1.727	1.247	319	93	81

Fuente: Padrón Municipal de Habitantes a 1 de enero de 2016.

Font: Padró Municipal d'Habitants a 1 de gener de 2016

Porcentaje de hojas familiares con 4 y más personas respecto del total de hojas familiares por distrito
 Percentatge de fulls familiars amb 4 i més persones respecte del total de fulls familiars per districte

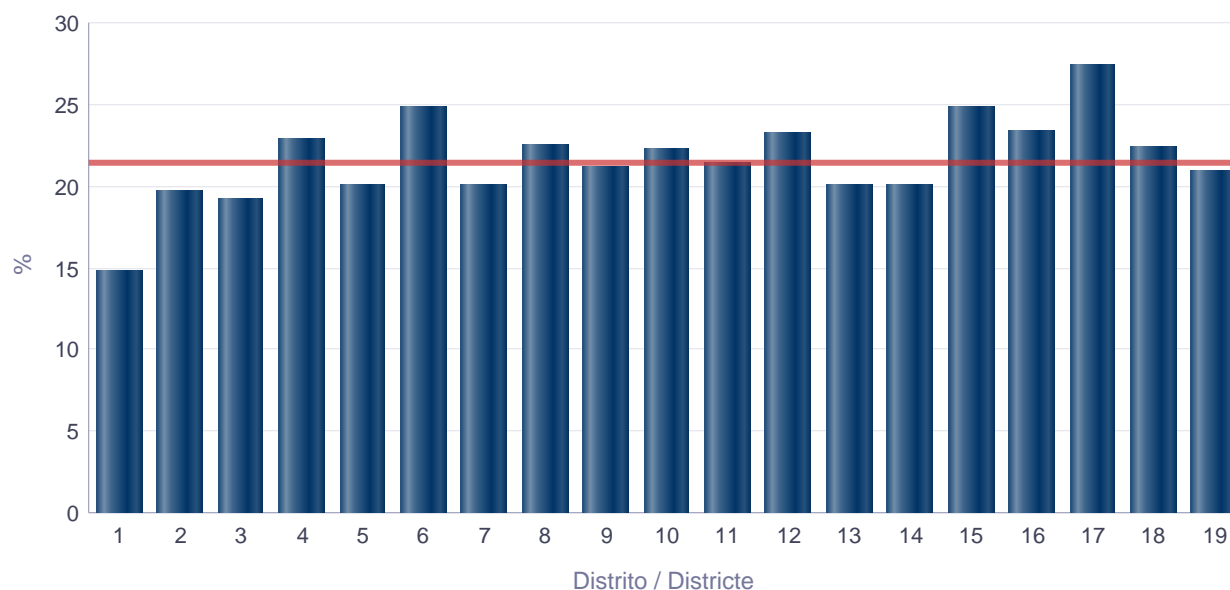

7.13. Número de hojas familiares según tamaño por barrio

7.13. Nombre de fulls familiars segons grandària per barri

		Total	1	2	3	4	5	6	>=7
Valencia / València		326.288	105.951	88.123	62.271	48.073	13.632	4.461	3.777
1. Ciutat Vella	1.1. la Seu	1.347	649	323	174	137	43	13	8
	1.2. la Xerea	1.672	674	460	224	184	75	27	28
	1.3. el Carme	3.216	1.564	847	424	264	70	23	24
	1.4. el Pilar	2.163	1.035	562	278	193	62	11	22
	1.5. el Mercat	1.763	891	420	216	152	51	12	21
	1.6. Sant Francesc	2.426	1.005	606	378	272	111	32	22
2. l'Eixample	2.1. Russafa	11.006	4.556	2.934	1.684	1.220	376	134	102
	2.2. el Pla del Remei	2.668	847	685	446	400	192	66	32
	2.3. Gran Via	4.823	1.710	1.247	748	679	304	85	50
3. Extramurs	3.1. el Botànic	2.911	1.270	755	423	306	105	24	28
	3.2. la Roqueta	2.058	881	551	291	205	67	32	31
	3.3. la Petxina	6.346	2.273	1.662	1.090	858	274	106	83
	3.4. Arrancapins	9.620	3.480	2.606	1.629	1.288	419	123	75
4. Campanar	4.1. Campanar	4.651	1.328	1.288	1.002	736	194	59	44
	4.2. les Tendetes	2.273	772	679	437	268	74	22	21
	4.3. el Calvari	2.145	779	672	380	182	67	32	33
	4.4. Sant Pau	6.023	1.647	1.420	1.236	1.264	326	85	45
5. la Saïdia	5.1. Marxalenes	4.464	1.450	1.315	854	544	192	64	45
	5.2. Morvedre	4.242	1.461	1.189	781	554	151	54	52
	5.3. Trinitat	3.507	1.378	950	588	371	142	36	42
	5.4. Tormos	3.427	1.126	888	637	530	141	59	46
	5.5. Sant Antoni	3.898	1.229	1.059	717	625	166	50	52
6. el Pla del Real	6.1. Exposició	2.531	765	643	443	368	193	71	48
	6.2. Mestalla	5.992	2.039	1.524	1.087	874	330	85	53
	6.3. Jaume Roig	2.402	715	612	383	356	228	56	52
	6.4. Ciutat Universitària	1.043	350	277	164	162	48	28	14
7. l'Olivereta	7.1. Nou Moles	11.102	3.811	3.107	2.034	1.472	386	163	129
	7.2. Soternes	2.075	677	570	411	292	75	22	28
	7.3. Tres Forques	3.755	1.391	1.051	643	410	167	52	41
	7.4. la Font Santa	1.352	429	354	239	198	70	31	31
	7.5. la Llum	1.966	543	518	419	356	91	25	14
8. Patraix	8.1. Patraix	10.322	3.340	2.875	1.979	1.525	384	125	94
	8.2. Sant Isidre	3.814	917	995	905	817	124	31	25
	8.3. Vara de Quart	4.146	1.061	1.224	969	660	154	47	31
	8.4. Safranar	3.554	902	939	826	697	130	39	21
	8.5. Favara	1.476	475	383	288	250	53	14	13
9. Jesús	9.1. la Raiosa	6.476	2.181	1.785	1.224	901	218	87	80
	9.2. l'Hort de Senabre	6.733	1.836	1.823	1.515	1.110	269	90	90
	9.3. la Creu Coberta	2.462	707	666	548	389	103	26	23
	9.4. Sant Marcel·lí	4.170	1.274	1.224	875	562	146	46	43
	9.5. Camí Real	1.553	502	401	327	261	41	11	10
10. Quatre Carreres	10.1. Mont-Olivet	8.199	2.756	2.300	1.500	1.019	366	143	115
	10.2. en Corts	5.002	1.671	1.334	964	651	216	76	90
	10.3. Malilla	8.692	2.266	2.427	1.965	1.556	307	104	67
	10.4. Fonteta de Sant Lluís	1.124	309	320	254	163	50	18	10
	10.5. na Rovella	2.959	787	809	604	417	176	77	89
	10.6. la Punta	1.066	391	286	176	128	37	22	26
	10.7. Ciutat de les Arts i de les Ciències	2.675	813	658	542	513	110	26	13
11. Poblat Marítims	11.1. el Grau	3.822	1.214	995	719	621	167	53	53
	11.2. el Cabanyal- el Canyamellar	8.628	3.251	2.248	1.446	1.069	309	130	175
	11.3. la Malva-rosa	5.521	1.687	1.567	1.160	799	171	58	79
	11.4. Beteró	3.181	887	819	695	566	133	40	41
	11.5. Natzaret	2.360	709	664	435	355	100	45	52
12. Camins al Grau	12.1. Aiora	10.158	3.110	2.730	2.062	1.596	390	154	116

		Total	1	2	3	4	5	6	>=7
12. Camins al Grau	12.2. Albors	3.646	1.231	992	686	496	160	54	27
	12.3. la Creu del Grau	6.107	1.897	1.674	1.208	937	250	63	78
	12.4. Camí Fondo	1.862	608	505	370	256	79	21	23
	12.5. Penya-roja	4.530	1.221	1.021	904	1.021	295	49	19
13. Algirós	13.1. l'Illa Perduda	3.646	1.091	1.050	749	570	130	32	24
	13.2. Ciutat Jardí	5.301	1.874	1.499	991	710	161	37	29
	13.3. l'Amistat	3.098	1.092	870	545	383	118	41	49
	13.4. la Bega Baixa	2.343	769	618	417	355	125	37	22
	13.5. la Carrasca	1.384	434	341	268	247	71	11	12
14. Benimaclet	14.1. Benimaclet	10.152	3.519	2.820	1.858	1.355	389	119	92
	14.2. Camí de Vera	2.127	518	590	523	396	71	17	12
15. Rascanya	15.1. Orriols	6.386	2.036	1.770	1.126	840	315	137	162
	15.2. Torreïel	10.113	2.761	2.852	2.084	1.572	476	197	171
	15.3. Sant Llorenç	3.946	966	838	940	918	210	44	30
16. Benicalap	16.1. Benicalap	15.945	4.719	4.270	3.273	2.632	666	218	167
	16.2. Ciutat Fallera	2.250	583	634	472	390	99	34	38
17. Pobles del Nord	17.1. Benifaraig	405	117	108	84	74	15	4	3
	17.2. Poble Nou	350	115	96	61	48	17	5	8
	17.3. Carpesa	470	109	123	124	85	19	6	4
	17.4. Cases de Bàrcena	152	56	44	27	16	2	5	2
	17.5. Mauella	27	15	5	6	1	0	0	0
	17.6. Massarrojos	805	195	169	161	193	72	9	6
	17.7. Borbotó	269	72	71	44	52	16	12	2
18. Pobles de l'Oest	18.1. Benimàmet	5.234	1.488	1.504	1.084	854	200	66	38
	18.2. Beniferri	427	116	105	101	80	13	6	6
19. Pobles del Sud	19.1. el Forn d'Alcedo	485	133	142	101	69	27	10	3
	19.2. el Castellar-l'Oliverar	2.676	653	769	609	497	90	30	28
	19.3. Pinedo	1.006	284	259	212	176	48	14	13
	19.4. el Saler	758	296	179	136	106	32	7	2
	19.5. el Palmar	278	61	75	60	53	17	8	4
	19.6. el Perellonet	664	270	180	105	78	25	2	4
	19.7. la Torre	1.951	608	561	423	240	75	19	25
	19.8. Faitanar	535	273	143	81	28	5	3	2

Fuente: Padrón Municipal de Habitantes a 1 de enero de 2016.

Font: Padró Municipal d'Habitants a 1 de gener de 2016

7.14.1. Número de hojas familiares según composición (I) por distrito**7.14.1. Nombre de fulls familiars segons composició (I) per districte**

	Hojas	Alguien / Algú de 0- 15	Alguien / Algú de 16-24	Alguien / Algú de 25-64	Alguien / Algú >=65	Alguien / Algú >=80
Valencia / València	326.288	75.991	52.017	253.746	115.790	41.593
1. Ciutat Vella	12.587	2.085	1.381	9.817	4.173	1.635
2. l'Eixample	18.497	3.782	2.398	13.838	7.335	3.129
3. Extramurs	20.935	4.190	2.889	15.573	8.302	3.521
4. Campanar	15.092	3.927	2.211	12.072	5.107	1.457
5. la Saïdia	19.538	4.110	3.040	14.651	7.662	2.872
6. el Pla del Real	11.968	2.697	2.059	8.907	4.971	1.767
7. l'Olivereta	20.250	4.383	3.163	15.113	7.987	3.237
8. Patraix	23.312	5.679	4.074	18.581	7.940	2.781
9. Jesús	21.394	4.954	3.517	16.736	7.378	2.533
10. Quatre Carreres	29.717	7.309	4.882	23.223	10.743	3.626
11. Pobles Marítims	23.512	5.518	3.853	18.316	8.193	3.057
12. Camins al Grau	26.303	7.058	4.393	21.099	8.161	2.761
13. Algirós	15.772	2.918	2.693	11.997	6.003	1.936
14. Benimaclet	12.279	2.399	2.154	9.620	4.200	1.449
15. Rascanya	20.445	5.703	3.598	16.344	6.578	2.230
16. Benicalap	18.195	5.009	3.043	14.715	5.603	1.793
17. Pobles del Nord	2.478	677	427	1.963	889	318
18. Pobles de l'Oest	5.661	1.567	895	4.596	1.696	530
19. Pobles del Sud	8.353	2.026	1.347	6.585	2.869	961

Fuente: Padrón Municipal de Habitantes a 1 de enero de 2016.

Font: Padró Municipal d'Habitants a 1 de gener de 2016

7.14.2. Número de hojas familiares según composición (II) por distrito**7.14.2. Nombre de fulls familiars segons composició (II) per districte**

	Hojas	Solamente / Solament 0-24	Solamente / Solament >=65	Solamente / Solament >=80
Valencia / València	326.288	2.665	68.705	28.444
1. Ciutat Vella	12.587	184	2.551	1.112
2. l'Eixample	18.497	129	4.465	2.113
3. Extramurs	20.935	195	5.077	2.412
4. Campanar	15.092	94	2.867	1.006
5. la Saïdia	19.538	155	4.643	1.993
6. el Pla del Real	11.968	194	2.809	1.176
7. l'Olivereta	20.250	127	4.933	2.254
8. Patraix	23.312	108	4.536	1.817
9. Jesús	21.394	104	4.492	1.791
10. Quatre Carreres	29.717	165	6.238	2.452
11. Pobles Marítims	23.512	186	4.919	2.119
12. Camins al Grau	26.303	195	4.932	1.925
13. Algirós	15.772	273	3.445	1.313
14. Benimaclet	12.279	213	2.408	981
15. Rascanya	20.445	134	3.892	1.560
16. Benicalap	18.195	104	3.319	1.236
17. Pobles del Nord	2.478	14	491	200
18. Pobles de l'Oest	5.661	39	1.002	348
19. Pobles del Sud	8.353	52	1.686	636

Fuente: Padrón Municipal de Habitantes a 1 de enero de 2016.

Font: Padró Municipal d'Habitants a 1 de gener de 2016

7.15.1. Número de hojas familiares según composición (I) por barrio

7.15.1. Nombre de fulls familiars segons composició (I) per barri

		Hojas	Algúen / Algú de 0- 15	Algúen / Algú de 16-24	Algúen / Algú de 25-64	Algúen / Algú >=65	Algúen / Algú >=80
Valencia / València		326.288	75.991	52.017	253.746	115.790	41.593
1. Ciutat Vella	1.1. la Seu	1.347	234	156	1.052	409	153
	1.2. la Xerea	1.672	303	220	1.266	667	261
	1.3. el Carme	3.216	510	284	2.556	937	371
	1.4. el Pilar	2.163	363	216	1.787	580	216
	1.5. el Mercat	1.763	278	197	1.415	512	198
	1.6. Sant Francesc	2.426	397	308	1.741	1.068	436
2. l'Eixample	2.1. Russafa	11.006	2.131	1.317	8.420	3.909	1.675
	2.2. el Pla del Remei	2.668	573	408	1.928	1.279	524
	2.3. Gran Via	4.823	1.078	673	3.490	2.147	930
3. Extramurs	3.1. el Botànic	2.911	529	344	2.215	1.013	404
	3.2. la Roqueta	2.058	350	253	1.554	744	349
	3.3. la Petxina	6.346	1.382	945	4.731	2.547	1.115
	3.4. Arrancapins	9.620	1.929	1.347	7.073	3.998	1.653
4. Campanar	4.1. Campanar	4.651	931	737	3.549	1.915	518
	4.2. les Tendetes	2.273	390	341	1.719	911	280
	4.3. el Calvari	2.145	383	283	1.541	908	381
	4.4. Sant Pau	6.023	2.223	850	5.263	1.373	278
5. la Saïdia	5.1. Marxalenes	4.464	889	695	3.228	1.956	683
	5.2. Morvedre	4.242	916	635	3.196	1.614	663
	5.3. Trinitat	3.507	606	469	2.544	1.475	584
	5.4. Tormos	3.427	821	612	2.646	1.199	466
	5.5. Sant Antoni	3.898	878	629	3.037	1.418	476
6. el Pla del Real	6.1. Exposició	2.531	565	450	1.851	1.168	402
	6.2. Mestalla	5.992	1.340	1.003	4.580	2.207	805
	6.3. Jaume Roig	2.402	571	431	1.714	1.135	401
	6.4. Ciutat Universitària	1.043	221	175	762	461	159
7. l'Olivereta	7.1. Nou Moles	11.102	2.302	1.736	8.172	4.473	1.789
	7.2. Soternes	2.075	487	306	1.558	823	303
	7.3. Tres Forques	3.755	770	515	2.774	1.531	704
	7.4. la Font Santa	1.352	360	225	1.058	497	199
	7.5. la Llum	1.966	464	381	1.551	663	242
8. Patraix	8.1. Patraix	10.322	2.304	1.674	7.817	3.967	1.582
	8.2. Sant Isidre	3.814	1.135	807	3.298	971	276
	8.3. Vara de Quart	4.146	832	737	3.246	1.577	480
	8.4. Safranar	3.554	1.046	603	2.989	982	303
	8.5. Favara	1.476	362	253	1.231	443	140
9. Jesús	9.1. la Raiosa	6.476	1.429	940	4.902	2.384	891
	9.2. l'Hort de Senabre	6.733	1.624	1.255	5.338	2.293	719
	9.3. la Creu Coberta	2.462	502	467	1.974	805	267
	9.4. Sant Marcel·lí	4.170	910	660	3.178	1.561	567
	9.5. Camí Real	1.553	489	195	1.344	335	89
10. Quatre Carreres	10.1. Mont-Olivet	8.199	1.763	1.220	5.987	3.399	1.341
	10.2. en Corts	5.002	1.150	844	3.823	1.830	670
	10.3. Malilla	8.692	2.303	1.448	7.001	2.953	813
	10.4. Fonteta de Sant Lluís	1.124	284	206	881	412	128
	10.5. na Rovella	2.959	697	550	2.296	1.337	420
	10.6. la Punta	1.066	243	160	843	347	155
	10.7. Ciutat de les Arts i de les Ciències	2.675	869	454	2.392	465	99
11. Poblat Marítims	11.1. el Grau	3.822	1.026	622	3.129	1.126	388
	11.2. el Cabanyal- el Canyamelar	8.628	1.901	1.300	6.487	3.227	1.328
	11.3. la Malva-rosa	5.521	1.206	878	4.294	1.964	691
	11.4. Beteró	3.181	795	639	2.603	995	329
	11.5. Natzaret	2.360	590	414	1.803	881	321
12. Camins al Grau	12.1. Aiora	10.158	2.545	1.794	7.973	3.346	1.245

		Hojas	Algüen / Algü de 0- 15	Algüen / Algü de 16-24	Algüen / Algü de 25-64	Algüen / Algü >=65	Algüen / Algü >=80
12. Camins al Grau	12.2. Albors	3.646	786	595	2.784	1.345	457
	12.3. la Creu del Grau	6.107	1.546	945	4.862	1.967	647
	12.4. Camí Fondo	1.862	417	320	1.464	626	234
	12.5. Penya-roja	4.530	1.764	739	4.016	877	178
13. Algirós	13.1. l'Illa Perduda	3.646	781	595	2.797	1.394	503
	13.2. Ciutat Jardí	5.301	811	866	4.021	2.013	526
	13.3. l'Amistat	3.098	555	495	2.283	1.219	456
	13.4. la Bega Baixa	2.343	472	442	1.779	923	325
	13.5. la Carrasca	1.384	299	295	1.117	454	126
14. Benimaclet	14.1. Benimaclet	10.152	1.948	1.668	7.849	3.565	1.277
	14.2. Camí de Vera	2.127	451	486	1.771	635	172
15. Rascanya	15.1. Orriols	6.386	1.502	1.129	4.823	2.379	914
	15.2. Torrefiel	10.113	2.605	1.790	7.992	3.489	1.163
	15.3. Sant Llorenç	3.946	1.596	679	3.529	710	153
16. Benicalap	16.1. Benicalap	15.945	4.410	2.604	12.929	4.836	1.552
	16.2. Ciutat Fallera	2.250	599	439	1.786	767	241
17. Pobles del Nord	17.1. Benifaraig	405	98	64	320	137	64
	17.2. Poble Nou	350	67	55	264	146	45
	17.3. Carpesa	470	110	84	364	205	73
	17.4. Cases de Bàrcena	152	24	18	113	64	29
	17.5. Mauella	27	2	3	19	12	5
	17.6. Massarrojos	805	299	159	684	200	65
	17.7. Borbotó	269	77	44	199	125	37
18. Pobles de l'Oest	18.1. Benimàmet	5.234	1.432	825	4.213	1.612	513
	18.2. Beniferri	427	135	70	383	84	17
19. Pobles del Sud	19.1. el Forn d'Alcedo	485	110	86	356	189	76
	19.2. el Castellar-l'Oliverar	2.676	726	461	2.066	1.002	375
	19.3. Pinedo	1.006	240	204	770	389	139
	19.4. el Saler	758	201	119	622	209	53
	19.5. el Palmar	278	57	49	194	156	58
	19.6. el Perellonet	664	160	93	561	170	32
	19.7. la Torre	1.951	423	293	1.532	683	207
	19.8. Faitanar	535	109	42	484	71	21

Fuente: Padrón Municipal de Habitantes a 1 de enero de 2016.

Font: Padró Municipal d'Habitants a 1 de gener de 2016

7.15.2. Número de hojas familiares según composición (II) por barrio

7.15.2. Nombre de fulls familiars segons composició (II) per barri

		Hojas	Solo / Només de 0-24	Solo / Només de >=65	Solo / Només de >=80
Valencia / València		326.288	2.665	68.705	28.444
1. Ciutat Vella	1.1. la Seu	1.347	25	267	103
	1.2. la Xerea	1.672	20	380	170
	1.3. el Carme	3.216	43	606	256
	1.4. el Pilar	2.163	29	346	149
	1.5. el Mercat	1.763	29	313	129
	1.6. Sant Francesc	2.426	38	639	305
2. l'Eixample	2.1. Russafa	11.006	87	2.467	1.159
	2.2. el Pla del Remei	2.668	9	721	347
	2.3. Gran Via	4.823	33	1.277	607
3. Extramurs	3.1. el Botànic	2.911	42	642	294
	3.2. la Roqueta	2.058	38	460	238
	3.3. la Petxina	6.346	53	1.534	762
	3.4. Arrancapins	9.620	62	2.441	1.118
4. Campanar	4.1. Campanar	4.651	28	1.053	350
	4.2. les Tendetes	2.273	15	525	208
	4.3. el Calvari	2.145	18	575	279
	4.4. Sant Pau	6.023	33	714	169
5. la Saïdia	5.1. Marxalenes	4.464	31	1.185	485
	5.2. Morvedre	4.242	32	993	450
	5.3. Trinitat	3.507	45	899	421
	5.4. Tormos	3.427	29	740	325
	5.5. Sant Antoni	3.898	18	826	312
6. el Pla del Real	6.1. Exposició	2.531	43	626	257
	6.2. Mestalla	5.992	83	1.299	557
	6.3. Jaume Roig	2.402	45	632	256
	6.4. Ciutat Universitària	1.043	23	252	106
7. l'Olivereta	7.1. Nou Moles	11.102	69	2.825	1.267
	7.2. Soternes	2.075	9	499	218
	7.3. Tres Forques	3.755	27	939	478
	7.4. la Font Santa	1.352	7	277	131
	7.5. la Llum	1.966	15	393	160
8. Patraix	8.1. Patraix	10.322	49	2.411	1.081
	8.2. Sant Isidre	3.814	15	490	161
	8.3. Vara de Quart	4.146	20	865	304
	8.4. Safranar	3.554	12	542	195
	8.5. Favara	1.476	12	228	76
9. Jesús	9.1. la Raiosa	6.476	34	1.521	652
	9.2. l'Hort de Senabre	6.733	33	1.343	483
	9.3. la Creu Coberta	2.462	13	470	186
	9.4. Sant Marcel·lí	4.170	19	957	406
	9.5. Camí Real	1.553	5	201	64
10. Quatre Carreres	10.1. Mont-Olivet	8.199	43	2.138	963
	10.2. en Corts	5.002	39	1.132	479
	10.3. Malilla	8.692	33	1.639	528
	10.4. Fonteta de Sant Lluís	1.124	4	236	86
	10.5. na Rovella	2.959	19	629	225
	10.6. la Punta	1.066	11	206	105
	10.7. Ciutat de les Arts i de les Ciències	2.675	16	258	66
11. Poblat Marítims	11.1. el Grau	3.822	27	648	271
	11.2. el Cabanyal- el Canyamelar	8.628	71	2.032	949
	11.3. la Malva-rosa	5.521	34	1.176	479
	11.4. Beteró	3.181	32	536	196
	11.5. Natzaret	2.360	22	527	224
12. Camins al Grau	12.1. Aiora	10.158	86	2.067	880

		Hojas	Solo / Només de 0-24	Solo / Només de >=65	Solo / Només de >=80
12. Camins al Grau	12.2. Albors	3.646	31	811	334
	12.3. la Creu del Grau	6.107	37	1.197	444
	12.4. Camí Fondo	1.862	11	381	160
	12.5. Penya-roja	4.530	30	476	107
13. Algirós	13.1. l'Illa Perduda	3.646	27	806	348
	13.2. Ciutat Jardí	5.301	118	1.145	364
	13.3. l'Amistat	3.098	53	748	321
	13.4. la Bega Baixa	2.343	55	502	203
	13.5. la Carrasca	1.384	20	244	77
14. Benimaclet	14.1. Benimaclet	10.152	191	2.085	869
	14.2. Camí de Vera	2.127	22	323	112
15. Rascanya	15.1. Orriols	6.386	50	1.485	664
	15.2. Torrefiel	10.113	62	2.023	811
	15.3. Sant Llorenç	3.946	22	384	85
16. Benicalap	16.1. Benicalap	15.945	90	2.875	1.075
	16.2. Ciutat Fallera	2.250	14	444	161
17. Pobles del Nord	17.1. Benifaraig	405	2	80	39
	17.2. Poble Nou	350	1	82	30
	17.3. Carpesa	470	0	105	44
	17.4. Cases de Bàrcena	152	0	38	18
	17.5. Mauella	27	1	7	3
	17.6. Massarrojos	805	8	112	46
	17.7. Borbotó	269	2	67	20
18. Pobles de l'Oest	18.1. Benimàmet	5.234	38	960	339
	18.2. Beniferri	427	1	42	9
19. Pobles del Sud	19.1. el Forn d'Alcedo	485	3	124	54
	19.2. el Castellar-l'Oliverar	2.676	7	592	270
	19.3. Pinedo	1.006	4	229	85
	19.4. el Saler	758	9	124	29
	19.5. el Palmar	278	3	80	28
	19.6. el Perellonet	664	2	101	21
	19.7. la Torre	1.951	13	396	138
	19.8. Faitanar	535	11	40	11

Fuente: Padrón Municipal de Habitantes a 1 de enero de 2016.

Font: Padró Municipal d'Habitants a 1 de gener de 2016

7.16. Número de hojas familiares según número de menores de 18 años por distrito

7.16. Nombre de fulls familiars segons nombre de menors de 18 anys per districte

	Total	0	1	2	3	4	5	6 y más
Valencia / València	326.288	242.753	45.910	30.714	5.414	1.007	276	214
1. Ciutat Vella	12.587	10.336	1.174	848	187	30	8	4
2. l'Eixample	18.497	14.337	2.082	1.593	393	67	15	10
3. Extramurs	20.935	16.328	2.436	1.753	320	68	20	10
4. Campanar	15.092	10.846	2.217	1.653	300	56	11	9
5. la Saïdia	19.538	15.001	2.600	1.593	266	43	20	15
6. el Pla del Real	11.968	8.993	1.388	1.127	380	53	17	10
7. l'Olivereta	20.250	15.379	2.917	1.610	259	53	22	10
8. Patraix	23.312	16.987	3.585	2.399	294	30	12	5
9. Jesús	21.394	15.933	3.179	1.969	254	39	12	8
10. Cuatre Carreres	29.717	21.646	4.537	2.883	498	103	25	25
11. Poblats Marítims	23.512	17.467	3.267	2.177	403	106	37	55
12. Camins al Grau	26.303	18.576	4.123	2.967	537	77	14	9
13. Algirós	15.772	12.515	1.829	1.195	179	37	8	9
14. Benimaclet	12.279	9.594	1.536	944	161	31	10	3
15. Rascanya	20.445	14.202	3.373	2.285	434	104	22	25
16. Benicalap	18.195	12.766	3.017	2.032	300	62	12	6
17. Pobles del Nord	2.478	1.742	372	290	64	7	3	
18. Pobles de l'Oest	5.661	3.978	950	628	81	21	2	1
19. Pobles del Sud	8.353	6.127	1.328	768	104	20	6	

Fuente: Padrón Municipal de Habitantes a 1 de enero de 2016.

Font: Padró Municipal d'Habitants a 1 de gener de 2016.

Porcentaje de hojas familiares sin ningún menor

Percentatge de fulls familiars sense cap menor

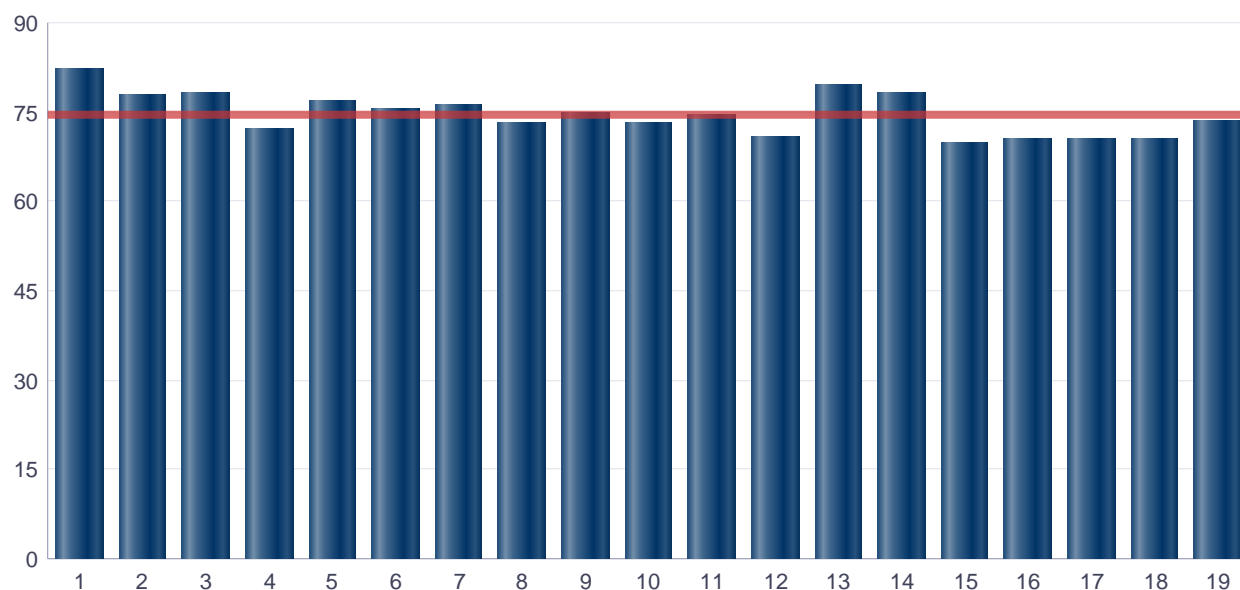

7.17. Número de hojas familiares según número de menores de 18 años por barrio

7.17. Nombre de fulls familiars segons nombre de menors de 18 anys per barri

		Total	0	1	2	3	4	5	6 y más
Valencia / València		326.288	242.753	45.910	30.714	5.414	1.007	276	214
1. Ciutat Vella	1.1. la Seu	1.347	1.083	141	101	17	4	1	0
	1.2. la Xerea	1.672	1.350	143	123	42	9	2	3
	1.3. el Carme	3.216	2.661	334	178	40	2	1	0
	1.4. el Pilar	2.163	1.782	209	146	24	0	2	0
	1.5. el Mercat	1.763	1.468	153	115	19	6	2	0
	1.6. Sant Francesc	2.426	1.992	194	185	45	9	0	1
2. l'Eixample	2.1. Russafa	11.006	8.661	1.286	860	159	26	8	6
	2.2. el Pla del Remei	2.668	2.022	277	259	87	15	5	3
	2.3. Gran Via	4.823	3.654	519	474	147	26	2	1
3. Extramurs	3.1. el Botànic	2.911	2.339	297	211	47	14	0	3
	3.2. la Roqueta	2.058	1.663	208	159	23	4	1	0
	3.3. la Petxina	6.346	4.823	792	581	111	23	12	4
	3.4. Arrancapins	9.620	7.503	1.139	802	139	27	7	3
4. Campanar	4.1. Campanar	4.651	3.626	574	375	61	10	3	2
	4.2. les Tendetes	2.273	1.837	281	134	15	5	1	0
	4.3. el Calvari	2.145	1.719	270	120	24	8	2	2
	4.4. Sant Pau	6.023	3.664	1.092	1.024	200	33	5	5
5. la Saïdia	5.1. Marxalenes	4.464	3.476	613	314	48	7	2	4
	5.2. Morvedre	4.242	3.249	574	356	52	6	3	2
	5.3. Trinitat	3.507	2.830	386	236	42	6	6	1
	5.4. Tormos	3.427	2.519	502	324	62	14	4	2
	5.5. Sant Antoni	3.898	2.927	525	363	62	10	5	6
6. el Pla del Real	6.1. Exposició	2.531	1.919	266	224	97	20	2	3
	6.2. Mestalla	5.992	4.511	752	546	162	15	3	3
	6.3. Jaume Roig	2.402	1.760	268	249	99	12	11	3
	6.4. Ciutat Universitària	1.043	803	102	108	22	6	1	1
7. l'Olivereta	7.1. Nou Moles	11.102	8.520	1.585	828	126	28	11	4
	7.2. Soternes	2.075	1.552	302	183	30	6	2	0
	7.3. Tres Forques	3.755	2.903	530	255	52	9	3	3
	7.4. la Font Santa	1.352	966	205	143	22	7	6	3
	7.5. la Llum	1.966	1.438	295	201	29	3	0	0
8. Patraix	8.1. Patraix	10.322	7.754	1.477	936	135	12	6	2
	8.2. Sant Isidre	3.814	2.551	714	502	41	5	0	1
	8.3. Vara de Quart	4.146	3.194	552	341	49	6	3	1
	8.4. Safranar	3.554	2.416	613	466	50	7	2	0
	8.5. Favara	1.476	1.072	229	154	19	0	1	1
9. Jesús	9.1. la Raiosa	6.476	4.923	886	573	76	13	3	2
	9.2. l'Hort de Senabre	6.733	4.925	1.046	650	93	12	4	3
	9.3. la Creu Coberta	2.462	1.892	340	203	20	3	2	2
	9.4. Sant Marcel·lí	4.170	3.159	614	331	52	10	3	1
	9.5. Camí Real	1.553	1.034	293	212	13	1	0	0
10. Quatre Carreres	10.1. Mont-Olivet	8.199	6.260	1.142	623	123	34	10	7
	10.2. en Corts	5.002	3.711	742	448	82	13	3	3
	10.3. Malilla	8.692	6.160	1.389	1.011	115	12	2	3
	10.4. Fonteta de Sant Lluís	1.124	810	178	110	21	3	2	0
	10.5. na Rovella	2.959	2.179	443	221	83	24	4	5
	10.6. la Punta	1.066	806	149	76	18	7	3	7
	10.7. Ciutat de les Arts i de les Ciències	2.675	1.720	494	394	56	10	1	0
11. Poblets	11.1. el Grau	3.822	2.700	625	419	61	10	4	3

		Total	0	1	2	3	4	5	6 y más
11. Poblats Marítims	11.2. el Cabanyal-el Canyameler	8.628	6.562	1.093	718	153	45	25	32
	11.3. la Malva-rosa	5.521	4.204	730	481	71	22	2	11
	11.4. Beteró	3.181	2.288	475	340	59	12	3	4
	11.5. Natzaret	2.360	1.713	344	219	59	17	3	5
12. Camins al Grau	12.1. Aiora	10.158	7.345	1.611	1.003	165	23	4	7
	12.2. Albors	3.646	2.764	509	299	54	19	1	0
	12.3. la Creu del Grau	6.107	4.432	962	608	83	17	3	2
	12.4. Camí Fondo	1.862	1.391	259	171	38	1	2	0
	12.5. Penya-roja	4.530	2.644	782	886	197	17	4	0
13. Algirós	13.1. l'illa Perduda	3.646	2.795	468	336	35	8	2	2
	13.2. Ciutat Jardí	5.301	4.385	546	313	49	6	1	1
	13.3. l'Amistat	3.098	2.487	364	197	32	12	2	4
	13.4. la Bega Baixa	2.343	1.811	272	217	32	9	2	0
	13.5. la Carrasca	1.384	1.037	179	132	31	2	1	2
14. Benimaclet	14.1. Benimaclet	10.152	7.988	1.219	769	140	24	9	3
	14.2. Camí de Vera	2.127	1.606	317	175	21	7	1	0
15. Rascanya	15.1. Orriols	6.386	4.720	951	527	123	43	8	14
	15.2. Torrefiel	10.113	7.264	1.613	998	178	45	9	6
	15.3. Sant Llorenç	3.946	2.218	809	760	133	16	5	5
16. Benicalap	16.1. Benicalap	15.945	11.182	2.627	1.817	252	53	8	6
	16.2. Ciutat Fallera	2.250	1.584	390	215	48	9	4	0
17. Pobles del Nord	17.1. Benifaraig	405	297	51	51	5	1	0	0
	17.2. Poble Nou	350	275	45	21	8	1	0	0
	17.3. Carpesa	470	348	80	38	3	1	0	0
	17.4. Cases de Bàrcena	152	126	15	8	3	0	0	0
	17.5. Mauella	27	25	1	1	0	0	0	0
	17.6. Massarrojos	805	485	133	140	41	3	3	0
	17.7. Borbotó	269	186	47	31	4	1	0	0
18. Pobles de l'Oest	18.1. Benimàmet	5.234	3.694	862	579	76	20	2	1
	18.2. Beniferri	427	284	88	49	5	1	0	0
19. Pobles del Sud	19.1. el Forn d'Alcedo	485	365	70	46	3	1	0	0
	19.2. el Castellar-l'Oliverar	2.676	1.885	449	303	32	4	3	0
	19.3. Pinedo	1.006	734	154	105	11	1	1	0
	19.4. el Saler	758	540	122	84	10	2	0	0
	19.5. el Palmar	278	214	41	22	1	0	0	0
	19.6. el Perellonet	664	487	112	55	10	0	0	0
	19.7. la Torre	1.951	1.479	298	126	34	12	2	0
	19.8. Faitanar	535	423	82	27	3	0	0	0

Fuente: Padrón Municipal de Habitantes a 1 de enero de 2016.

Font: Padró Municipal d'Habitants a 1 de gener de 2016.

7.18. Población en hojas familiares según edad, sexo y número de personas en la hoja
7.18. Població en fulls familiars segons edat, sexe i nombre de persones al full

	Total	Total Varones	Varones					Total Mujeres	Mujeres				
			1 persona	2 personas	3 personas	4 personas	5 y más personas		1 persona	2 personas	3 personas	4 personas	5 y más personas
Total	787.414	376.358	44.482	80.520	90.538	96.458	64.360	411.056	61.469	95.726	96.275	95.834	61.752
0-4	33.654	17.276		1.160	4.716	6.115	5.285	16.378		1.170	4.398	5.845	4.965
5-9	38.495	19.841		1.148	4.053	8.391	6.249	18.654		1.116	3.934	7.875	5.729
10-14	36.973	18.819		1.131	4.046	8.276	5.366	18.154		1.172	4.043	7.854	5.085
15-19	35.611	18.387	123	1.310	4.291	7.787	4.876	17.224	118	1.401	4.115	7.051	4.539
20-24	39.061	19.779	849	2.277	4.957	6.925	4.771	19.282	954	2.377	4.896	6.552	4.503
25-29	44.027	22.074	2.510	3.799	5.654	5.578	4.533	21.953	2.409	4.503	5.617	5.279	4.145
30-34	52.167	26.262	4.226	5.610	6.865	4.958	4.603	25.905	3.446	5.751	6.964	5.164	4.580
35-39	63.549	32.152	5.539	5.707	8.221	7.022	5.663	31.397	3.786	5.649	8.249	8.122	5.591
40-44	65.740	33.285	5.608	5.162	7.609	9.179	5.727	32.455	3.446	5.394	8.261	9.994	5.360
45-49	63.078	31.275	5.135	4.780	7.183	9.224	4.953	31.803	3.355	5.540	8.487	9.824	4.597
50-54	58.987	28.350	4.397	4.639	6.982	8.479	3.853	30.637	3.376	6.354	8.842	8.438	3.627
55-59	52.994	24.812	3.544	5.057	7.010	6.332	2.869	28.182	3.845	7.932	8.159	5.593	2.653
60-64	45.402	20.437	2.926	6.501	5.877	3.317	1.816	24.965	4.419	9.408	6.364	2.889	1.885
65-69	43.594	19.512	2.577	8.447	4.920	2.118	1.450	24.082	5.187	10.604	4.926	1.885	1.480
70-74	35.979	15.583	1.923	8.021	3.414	1.229	996	20.396	5.548	9.268	3.372	1.159	1.049
75-79	30.101	12.279	1.664	6.953	2.319	718	625	17.822	6.035	7.837	2.345	851	754
80-84	24.806	9.325	1.573	5.346	1.461	511	434	15.481	6.846	5.715	1.691	643	586
85-89	15.316	4.882	1.143	2.616	712	200	211	10.434	5.482	3.126	942	497	387
>=90	7.880	2.028	745	856	248	99	80	5.852	3.217	1.409	670	319	237

Fuente: Padrón Municipal de Habitantes a 1 de enero de 2016.
 Font: Padró Municipal d'Habitants a 1 de gener de 2016.

Población en hojas familiares según edad y número de personas en la hoja. Varones
 Població en fulls familiars segons edat i nombre de persones al full. Homes

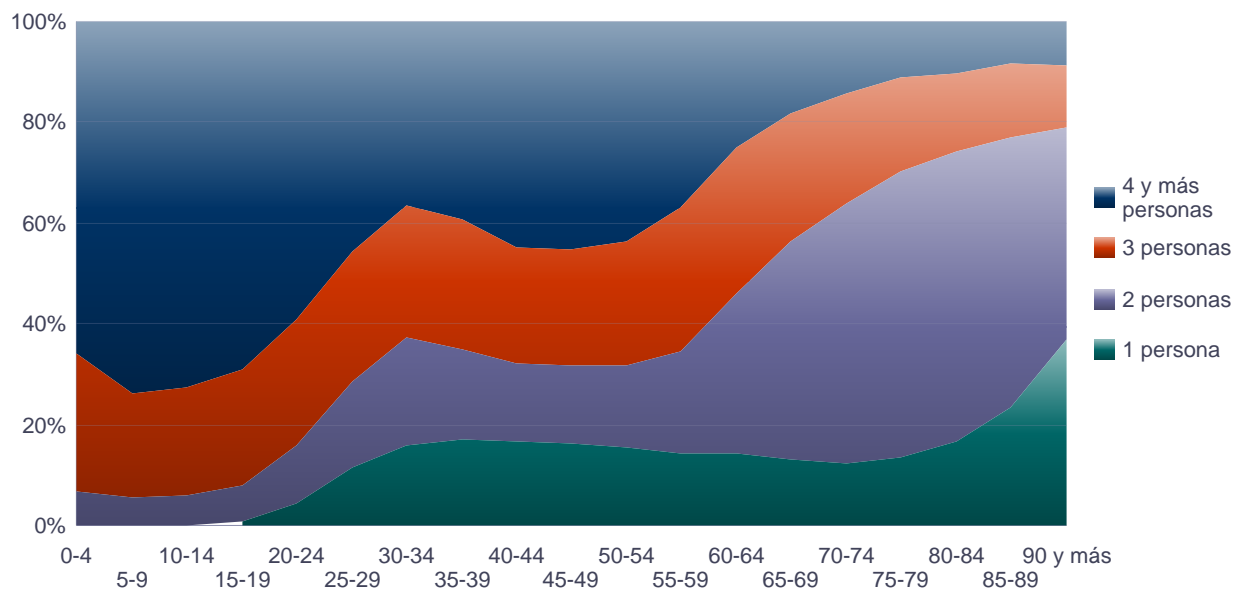

Población en hojas familiares según edad y número de personas en la hoja. Mujeres
Població en fulls familiars segons edat i nombre de persones al full. Dones

