

**Característiques de la població  
de València.  
Padró Municipal d'habitants  
a 01/01/2002.**

<b>ÍNDIX</b>	<u>Pàg.</u>	<b>ÍNDICE</b>	<u>Pág.</u>
CONCEPTES I DEFINICIONS .....	6	CONCEPTOS Y DEFINICIONES.....	6
1. POBLACIÓ A 1-1-2002		1. POBLACIÓN A 1-1-2002	
1.1 Població a les Juntes Municipals per sexe.....	8	1.1 Población en las Juntas Municipales por sexos.....	8
1.2 Població als districtes per sexe.....	9	1.2 Población en los distritos por sexos.....	9
1.3 Població als barris per sexe.....	10	1.3 Población en los barrios por sexo.....	10
1.4 Població a les Seccions Censals per sexe.....	12	1.4 Población en las Secciones Censales por sexo.....	12
1.5 Població als Codis Postals per sexe.....	24	1.5 Población en los Códigos Postales por sexo.....	24
1.6 Població del municipi de València inclosa a les Zones de Salut.....	25	1.6 Población del municipio de Valencia incluida en las Zonas de Salud.....	25
2. EVOLUCIÓ DE LA POBLACIÓ		2. EVOLUCIÓN DE LA POBLACIÓN	
2.1 Evolució de la població de la ciutat de València.....	27	2.1 Evolución de la población de la ciudad de Valencia.....	27
2.2 Evolució de la població de la ciutat de València, l'Horta i la Comunitat Valenciana.....	28	2.2 Evolución de la población de la ciudad Valencia, L'Horta y la Comunidad Valenciana.....	28
2.3 Evolució de la població de les Juntes Municipals.....	29	2.3 Evolución de la población de las Juntas Municipales.....	29
2.4 Evolució de la població dels districtes.....	30	2.4 Evolución de la población de los distritos.....	30
2.5 Evolució de la població dels barris.....	31	2.5 Evolución de la población de los barrios.....	31
3. CLASSIFICACIONS DE LA POBLACIÓ DEL CONJUNT DE LA CIUTAT		3. CLASIFICACIONES DE LA POBLACIÓN DEL CONJUNTO DE LA CIUDAD	
3.1 Població segons edat i sexe en grups d'un any....	34	3.1 Pob. según edad y sexo en grupos de un año.....	34
3.2 Població segons edat i sexe en grups de cinc anys.....	35	3.2 Población según edad y sexo en grupos de cinco años.....	35
3.3 Població segons l'any de naixement i sexe, en grups d'un any.....	36	3.3 Población según el año de nacimiento y sexo, en grupos de un año.....	36
3.4 Població segons l'any de naixement i sexe, en grups de cinc anys.....	37	3.4 Población según el año de nacimiento y sexo, en grupos de cinco años.....	37
3.5 Població segons lloc de naixement, edat i sexe ...	38	3.5 Pob. según lugar de nacimiento, edad y sexo.....	38
3.6 Població nascuda a la resta de L'Horta segons el municipi de naixement i edat		3.6 Población nacida en el resto de L'Horta según el municipio de nacimiento y edad	
Total.....	39	Total.....	39
Homes.....	40	Hombres.....	40
Dones.....	41	Mujeres.....	41
3.7 Població nascuda a la resta de la Comunitat segons la comarca de naixement i edat		3.7 Población nacida en el resto de la Comunidad según la comarca de nacimiento y edad	
Total.....	42	Total.....	42
Homes.....	43	Hombres.....	43
Dones.....	44	Mujeres.....	44
3.8 Població nascuda a la resta de l'Estat segons la comunitat de naixement i edat		3.8 Población nacida en el resto del Estado según la comunidad del nacimiento y edad	
Total.....	45	Total.....	45
Homes.....	45	Hombres.....	45
Dones.....	46	Mujeres.....	46
3.9 Població nascuda a la resta de l'Estat segons la província de naixement i edat		3.9 Población nacida en el resto del Estado según la provincia de nacimiento y edad	
Total.....	47	Total.....	47
Homes.....	48	Hombres.....	48
Dones.....	49	Mujeres.....	49
3.10 Població nascuda a l'estranger segons el país de naixement i edat		3.10 Población nacida en el extranjero según el país de nacimiento y edad	
Total.....	50	Total.....	50
Homes.....	51	Hombres.....	51
Dones.....	52	Mujeres.....	52
3.11 Estrangers segons edat i sexe en grups d'un any.....	53	3.11 Extranjeros según edad y sexo en grupos de un año.....	53
3.12 Estrangers segons edat i sexe en grups de cinc anys.....	54	3.12 Extranjeros según edad y sexo en grupos de cinco años.....	54

3.13 Estrangers segons l'any de naixement i sexe en grups d'un any .....	55	3.13 Extranjeros según el año de nacimiento y sexo en grupos de un año .....	55
3.14 Estrangers segons l'any de naixement i sexe en grups de cinc anys .....	56	3.14 Extranjeros según el año de nacimiento y sexo en grupos de cinco años .....	56
3.15 Estrangers segons nacionalitat i edat		3.15 Extranjeros según nacionalidad y edad	
Total .....	57	Total .....	57
Homes .....	58	Hombres .....	58
Dones .....	59	Mujeres .....	59
3.16 Població que viu en col·lectius segons edat i sexe en grups d'un any .....	60	3.16 Población que vive en colectivos según edad y sexo en grupos de un año .....	60
3.17 Població que viu en col·lectius segons edat i sexe en grups de cinc anys .....	61	3.17 Población que vive en colectivos según edad y sexo en grupos de cinco años .....	61
3.18 Població que viu en col·lectius segons l'any de naixement i sexe en grups d'un any .....	62	3.18 Población que vive en colectivos según el año de nacimiento y sexo en grupos de un año .....	62
3.19 Població que viu en col·lectius segons l'any de naixement i sexe en grups de cinc anys .....	63	3.19 Población que vive en colectivos según el año de nacimiento y sexo en grupos de cinco años .....	63
3.20 Població que viu en col·lectius segons lloc de naixement, edat i sexe .....	64	3.20 Población que vive en colectivos según el lugar de nacimiento, edad y sexo .....	64
<b>4. CLASSIFICACIONS DE LA POBLACIÓ DELS DISTRICTES</b>		<b>4. CLASIFICACIONES DE LA POBLACIÓN DE LOS DISTRITOS</b>	
4.1 Població segons edat en tres grups		4.1 Población según edad en tres grupos	
Total .....	66	Total .....	66
Homes .....	67	Hombres .....	67
Dones .....	67	Mujeres .....	67
4.2 Població segons edat en grups de cinc anys		4.2 Población según edad en grupos de cinco años	
Total .....	68	Total .....	68
Homes .....	69	Hombres .....	69
Dones .....	70	Mujeres .....	70
4.3 Població de menys de 20 anys segons edat		4.3 Población de menos de 20 años según edad	
Total .....	71	Total .....	71
Homes .....	72	Hombres .....	72
Dones .....	73	Mujeres .....	73
4.4 Població segons lloc de naixement		4.4 Población según lugar de nacimiento	
Total .....	74	Total .....	74
Homes .....	74	Hombres .....	74
Dones .....	75	Mujeres .....	75
4.5 Població nascuda a la resta de la Comunitat per comarques principals .....	75	4.5 Población nacida en el resto de la Comunidad por comarcas principales .....	75
4.6 Població nascuda a la resta de l'Estat per comunitats principals .....	76	4.6 Población nacida en el resto del Estado por comunidades principales .....	76
4.7 Població nascuda a la resta de l'Estat per províncies principals .....	77	4.7 Población nacida en el resto del Estado por provincias principales .....	77
4.8 Població nascuda a l'estranger segons el país de naixement .....	78	4.8 Población nacida en el extranjero según el país de nacimiento .....	78
4.9 Població estrangera segons edat en 3 grups		4.9 Población extranjera según edad en 3 grupos	
Total .....	79	Total .....	79
Homes .....	79	Hombres .....	79
Dones .....	80	Mujeres .....	80
4.10 Població estrangera segons nacionalitat, per continents		4.10 Población extranjera según nacionalidad, por continentes	
Total .....	80	Total .....	80
Homes .....	81	Hombres .....	81
Dones .....	81	Mujeres .....	81
4.11 Població estrangera segons nacionalitat, per països		4.11 Población extranjera según nacionalidad, por países	
Total .....	82	Total .....	82
Homes .....	83	Hombres .....	83
Dones .....	84	Mujeres .....	84
4.12 Població segons nacionalitat (3 grans grups) i any d'alta en el padró .....	85	4.12 Población según nacionalidad (3 grandes grupos) y año de alta en el padrón .....	85
4.13 Població que viu en col·lectius segon edat		4.12 Población que vive en colectivos según edad	
Total .....	87	Total .....	87
Homes i dones .....	87	Hombres y mujeres .....	87

## 5. CLASSIFICACIONS DE LA POBLACIÓ DELS BARRIS

5.1 Població segons edat en 3 grups	
Total .....	89
Homes.....	91
Dones.....	93
5.2 Població segons edat en grups de cinc anys	
Total .....	95
Homes.....	99
Dones.....	103
5.3 Població de menys de 20 anys segons edat	
Total .....	107
Homes.....	111
Dones.....	115
5.4 Població segons lloc de naixement	
Total .....	119
Homes.....	121
Dones.....	123
5.5 Població nascuda a la resta de la Comunitat per comarques principals .....	125
5.6 Població nascuda a la resta de l'Estat per comunitats principals .....	127
5.7 Població nascuda a la resta de l'Estat per províncies principals.....	129
5.8 Població nascuda a l'estranger segons país de naixement .....	131
5.9 Població estrangera segons edat en 3 grups	
Total .....	133
Homes.....	135
Dones.....	137
5.10 Població estrangera segons nacionalitat, per continents	
Total .....	139
Homes.....	141
Dones.....	143
5.11 Nacionalitats estrangeres majoritàries en cada barri .....	145
5.12 Població segons nacionalitat (3 grans grups) i any d'alta en el padró .....	149
5.13 Població que viu en col·lectius segons sexe .....	161

## 6. CLASSIFICACIONS DE LA POBLACIÓ PER SECCIONS CENSALS

6.1 Població segons edat en tres grups per sexe .....	164
---	-----

## 7. ESTRUCTURA I COMPOSICIÓ DELS FULLS FAMILIARS

7.1 Nombre de fulls i persones per Juntas Municipals .....	177
7.2 Nombre de fulls familiars segons grandària .....	177
7.3 Nombre de fulls familiars i persones segons composició.....	178
7.4 Nombre de fulls familiars i persones segons composició.....	178
7.5 Nombre de fulls familiars i persones segons composició.....	179
7.6 Nombre de fulls familiars i persones segons nombre de menor de 18 anys .....	179
7.7 Nombre de fulls familiars segons menor de 16 anys que conviuen amb adults .....	179
7.8 Nombre de fulls familiars segons menor de 10 anys que conviuen amb adults .....	180
7.9 Nombre de fulls familiars segons menors de 5 anys que conviuen amb adults .....	180

## 5. CLASIFICACIONES DE LA POBLACIÓN DE LOS BARRIOS

5.1 Población según edad en 3 grupos	
Total .....	89
Hombres .....	91
Mujeres.....	93
5.2 Población según edad en grupos de 5 años	
Total .....	95
Hombres .....	99
Mujeres.....	103
5.3 Población de menos de 20 años según edad	
Total .....	107
Hombres .....	111
Mujeres.....	115
5.4 Población según lugar de nacimiento	
Total .....	119
Hombres .....	121
Mujeres.....	123
5.5 Población nacida en el resto de la Comunidad por comarcas principales .....	125
5.6 Población nacida en el resto del Estado por comunidades principales .....	127
5.7 Población nacida en el resto del Estado por provincias principales.....	129
5.8 Población nacida en el extranjero según país de nacimiento .....	131
5.9 Población extranjera según edad en 3 grupos	
Total .....	133
Hombres .....	135
Mujeres.....	137
5.10 Población extranjera según nacionalidad, por continentes	
Total .....	139
Hombres .....	141
Mujeres.....	143
5.11 Nacionalidades extranjeras mayoritarias en cada barrio .....	145
5.12 Población según nacionalidad (3 grandes grupos) y año de alta en el padrón.....	149
5.13 Población que vive en colectivos según sexo .....	161

## 6. CLASIFICACIONES DE LA POBLACIÓN POR SECCIONES CENSALES

6.1 Población según edad en tres grupos por sexo .....	164
--	-----

## 7. ESTRUCTURA Y COMPOSICIÓN DE LAS HOJAS FAMILIARES

7.1 Número de hojas y personas por Juntas Municipales .....	177
7.2 Número de hojas familiares según tamaño .....	177
7.3 Número de hojas familiares y personas según composición.....	178
7.4 Número de hojas familiares y personas según composición.....	178
7.5 Número de hojas familiares y personas según composición.....	179
7.6 Número de hojas familiares y personas según número de menores de 18 años.....	179
7.7 Número de hojas familiares según menores de 16 años que conviven con adultos .....	179
7.8 Número de hojas familiares según menores de 10 años que conviven con adultos .....	180
7.9 Número de hojas familiares según menores de 5 años que conviven con adultos .....	180

7.10 Nombre de fulls i persones per districtes.....	181	7.10 Número de hojas y personas por distritos.....	181
7.11 Nombre de fulls i persones per barris .....	182	7.11 Número de hojas y personas por barrios.....	182
7.12 Nombre de fulls familiars segons grandària per districtes.....	184	7.12 Número de hojas familiares según tamaño por distritos .....	184
7.13 Nombre de fulls familiars segons grandària per barris .....	185	7.13 Número de hojas familiares según tamaño por barrios.....	185
7.14 Nombre de fulls familiars segons composició per districtes.....	187	7.14 Número de hojas familiares según composición por distritos.....	187
7.15 Nombre de fulls familiars segons composició per districtes.....	187	7.15 Número de hojas familiares según composición por distritos.....	187
7.16 Nombre de fulls familiars segons composició per barris .....	188	7.16 Número de hojas familiares según composición por barrios .....	188
7.17 Nombre de fulls familiars segons composició per barris .....	190	7.17 Número de hojas familiares según composición por barrios .....	190
7.18 Nombre de fulls familiars segons nombre de enors de 18 anys per districtes .....	192	7.18 Número de hojas familiares según número de menores de 18 años por distritos .....	192
7.19 Nombre de fulls familiars segons nombre de menors de 18 anys per barris .....	193	7.19 Número de hojas familiares según número de menores de 18 años por barrios .....	193

**CONCEPTES I DEFINICIONS.****ÀMBIT GEOGRÀFIC.**

És tot el municipi de la ciutat de València.

**ÀMBIT POBLACIONAL.**

És el conjunt de persones que tenen la seua residència habitual a la ciutat de València, o que vivint a diversos municipis, és en València on habiten més temps a l'any.

**ÀMBIT TEMPORAL.**

El fitxer del Padró Municipal d'habitants a 1 de gener de 2002, i a eixa data faran referència les característiques de cada habitant. Esta població fue aprobada en el Pleno del Ayuntamiento el 26 de julio de 2002.

**CARACTERÍSTIQUES TABULADES.**

Tipus d'habitatge.

Domicili.

Sexe.

Data de naixement.

Lloc de naixement.

Nacionalitat.

**TIPUS D'HABITATGE.**

Cada full padronal recull tots els residents a un habitatge, que pot ser de dos tipus: **familiar** i **col·lectiu**.

**DOMICILI.**

La població es classifica segons el **districte**, **barri** o **secció** on es trobe el seu habitatge, aquesta és la mínima desagregació territorial considerada en la present publicació.

**SEXE.**

Es classifica en homes i dones.

**DATA DE NAIXEMENT.**

Encara que certes taules es referixen a l'any de naixement, la major part de les classificacions són en funció de l'**edat**, en anys complits, el dia 1 de gener de 2002.

**LLOC DE NAIXEMENT.**

Es tabula el **municipi** de naixement per als nascuts a la comarca de L'Horta; la **comarca** per als nascuts a la resta de la Comunitat Valenciana; la **província** i la **comunitat autònoma** per als nascuts a la resta d'Espanya i el **país** de naixement i el **continent** per als nascuts.

**NACIONALITAT.**

En cas de doble nacionalitat, serà espanyola si alguna ho és, si no, es considera aquella que el mateix empadronat considera més significativa. Les classificacions són segons **país** i **continent**.

**CONCEPTOS Y DEFINICIONES.****ÁMBITO GEOGRÁFICO.**

Es todo el término municipal de la ciudad de Valencia.

**ÁMBITO POBLACIONAL.**

Es el conjunto de personas que tienen su residencia habitual en la ciudad de Valencia, o que viviendo en varios municipios, es en Valencia donde habitan durante más tiempo al año.

**ÁMBITO TEMPORAL.**

El fichero del Padrón Municipal de habitantes a 1 de enero de 2002, fecha a la que irán referidas las características de cada habitante. Esta población es va aprovar en el Ple de l'Ajuntament el 26 de juliol de 2002.

**CARACTERÍSTICAS TABULADAS.**

Tipo de vivienda.

Domicilio.

Sexo.

Fecha de nacimiento.

Lugar de nacimiento.

Nacionalidad.

**TIPO DE VIVIENDA.**

Cada hoja padronal recoge a todos los residentes en una vivienda, esta puede ser de dos tipos: **familiar** y **colectiva**.

**DOMICILIO.**

A la población se la clasifica según el **distrito**, **barrio** o **sección** donde se encuentre su vivienda, esta es la mínima desagregación territorial considerada en esta publicación.

**SEXO.**

Se clasifica como varones o mujeres.

**FECHA DE NACIMIENTO.**

Si bien ciertas tablas se refieren al año de nacimiento, la mayor parte de las clasificaciones son en función de la **edad**, en años cumplidos, el día 1 de enero de 2002.

**LUGAR DE NACIMIENTO.**

Se tabula el **municipio** de nacimiento para los nacidos en la comarca de L'Horta; la **comarca** para los nacidos en el resto de la Comunidad Valenciana; la **província** y la **comunidad autònoma** para los nacidos en el resto de España y el **país** de nacimiento y **continente** para los nacidos en el extranjero.

**NACIONALIDAD.**

En caso de doble nacionalidad, española si alguna de ellas lo es, si no se considera aquella que el propio empadronado considera más significativa. Las clasificaciones son según **país** y **continente**.

# 1. POBLACIÓ A 1-1-2002

**1.1 Població a les Junes Municipals per sexe.**

1.1 Población en las Juntas Municipales por sexo.

	Total	Homes	Dones
<b>Total</b>	<b>764.010</b>	<b>364.810</b>	<b>399.200</b>
1.Ciutat Vella	24.478	11.355	13.123
2.Russafa	129.500	61.326	68.174
3.Abastos	98.067	45.265	52.802
4.Patraix	113.529	55.142	58.387
5.Trànsits	161.075	77.542	83.533
6.Exposició	82.043	39.274	42.769
7.Marítim	155.318	74.906	80.412

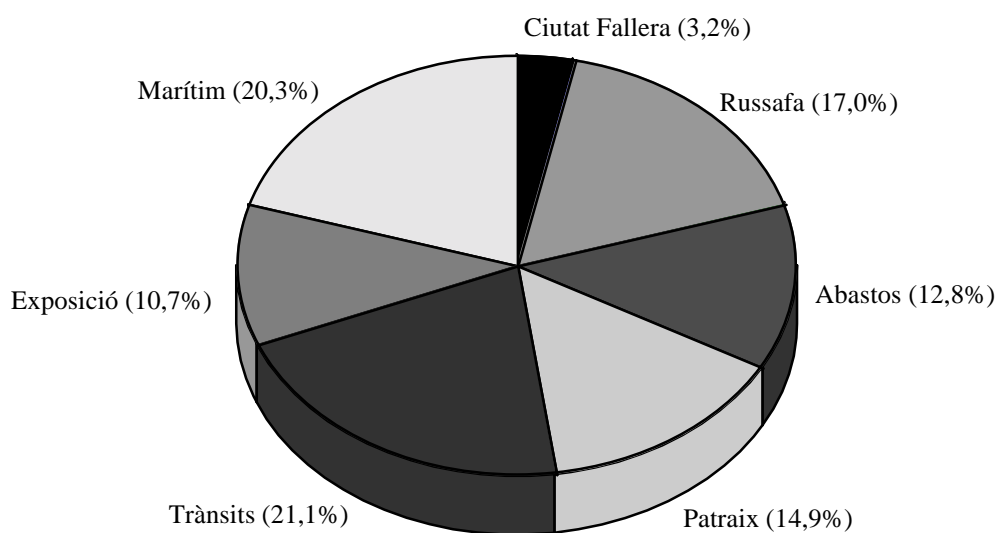
**POBLACIÓ A LES JUNTES MUNICIPALS A 1-1-2002**



**1.2 Població als Districtes per sexe.**

1.2 Población en los Distritos por sexo.

	Total	Homes	Dones
<b>Total</b>	<b>764.010</b>	<b>364.810</b>	<b>399.200</b>
1. Ciutat Vella	24.478	11.355	13.123
2. L'Eixample	44.231	19.988	24.243
3. Extramurs	49.731	22.563	27.168
4. Campanar	29.620	14.138	15.482
5. La Saldia	48.797	22.818	25.979
6. El Pla del Real	30.953	14.481	16.472
7. L'Olivereta	48.336	22.702	25.634
8. Patraix	57.733	27.974	29.759
9. Jesús	50.545	24.627	25.918
10. Quatre Carreres	70.837	34.218	36.619
11. Poblets Marítims	58.884	28.375	30.509
12. Camins al Grau	55.046	26.520	28.526
13. Algirós	41.388	20.011	21.377
14. Benimaclet	30.427	14.670	15.757
15. Rascanya	44.020	21.555	22.465
16. Benicalap	40.104	19.759	20.345
17. Pobles del Nord	6.528	3.152	3.376
18. Pobles de l'Oest	12.669	6.243	6.426
19. Pobles del Sud	19.683	9.661	10.022

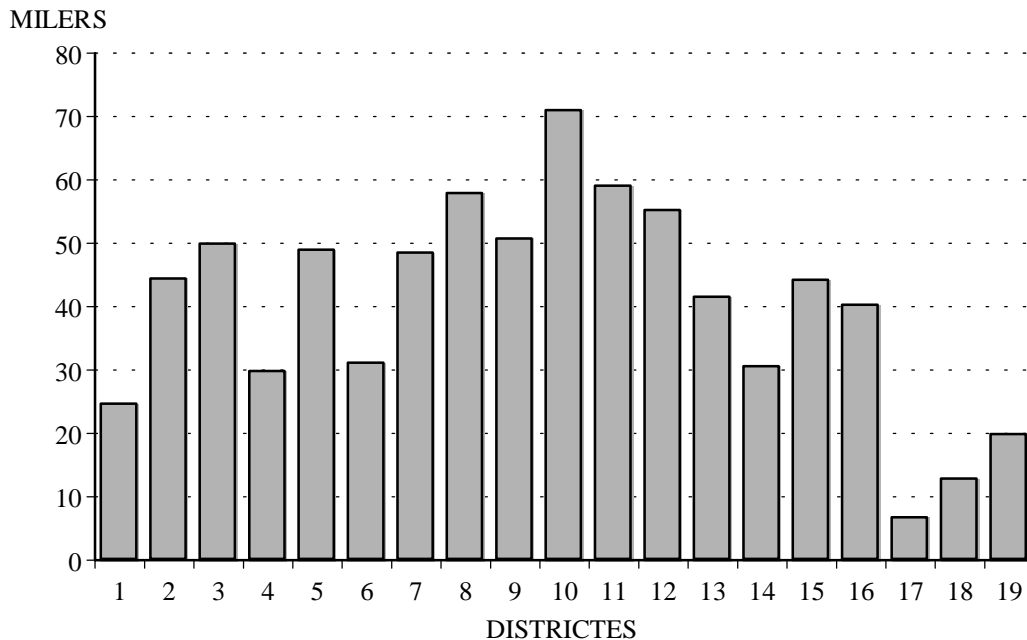
**POBLACIÓ ALS DISTRICTES A 1-1-2002**

**1.3 Població als Barris per sexe.**

## 1.3 Población en los Barrios por sexo.

	Total	Homes	Dones
<b>Total</b>	<b>764.010</b>	<b>364.810</b>	<b>399.200</b>
<b>1. CIUTAT VELLA</b>			
1. La Seu	2.538	1.183	1.355
2. La Xerea	3.838	1.727	2.111
3. El Carme	5.670	2.658	3.012
4. El Pilar	3.796	1.818	1.978
5. El Mercat	3.126	1.514	1.612
6. Sant Francesc	5.510	2.455	3.055
<b>2. L'EIXAMPLE</b>			
1. Russafa	24.609	11.229	13.380
2. El Pla del Remei	7.272	3.255	4.017
3. Gran Via	12.350	5.504	6.846
<b>3. EXTRAMURS</b>			
1. El Botànic	6.137	2.804	3.333
2. La Roqueta	4.399	1.982	2.417
3. La Petxina	15.395	6.950	8.445
4. Arrancapins	23.800	10.827	12.973
<b>4. CAMPANAR</b>			
1. Campanar	12.558	5.993	6.565
2. Les Tendetes	5.573	2.610	2.963
3. El Calvari	5.138	2.414	2.724
4. Sant Pau	6.351	3.121	3.230
<b>5. LA SAIDIA</b>			
1. Marxalenes	11.480	5.333	6.147
2. Morvedre	10.323	4.704	5.619
3. Trinitat	8.518	3.914	4.604
4. Tormos	8.415	4.091	4.324
5. Sant Antoni	10.061	4.776	5.285
<b>6. EL PLA DEL REAL</b>			
1. Exposició	7.265	3.385	3.880
2. Mestalla	13.986	6.577	7.409
3. Jaume Roig	7.044	3.296	3.748
4. Ciutat Universitària	2.658	1.223	1.435
<b>7. L'OLIVERETA</b>			
1. Nou Moles	26.087	12.175	13.912
2. Soternes	4.835	2.296	2.539
3. Tres Forques	8.369	3.872	4.497
4. La Font Santa	4.126	1.967	2.159
5. La Llum	4.919	2.392	2.527
<b>8. PATRAIX</b>			
1. Patraix	24.842	11.747	13.095
2. Sant Isidre	9.716	4.889	4.827
3. Vara de Quart	11.639	5.641	5.998
4. Safranar	8.333	4.122	4.211
5. Favara	3.203	1.575	1.628
<b>9. JESÚS</b>			
1. La Raiosa	14.171	6.720	7.451
2. L'Hort de Senabre	17.160	8.425	8.735
3. La Creu Coberta	6.430	3.110	3.320
4. Sant Marcel·lí	10.111	5.016	5.095
5. Camí Real	2.673	1.356	1.317

	Total	Homes	Dones
<b>10. QUATRE CARRERES</b>			
1. Montolivet	19.507	9.097	10.410
2. En Corts	11.428	5.453	5.975
3. Malilla	17.999	8.681	9.318
4. La Fonteta Sant Lluís	3.097	1.576	1.521
5. Na Rovella	9.365	4.696	4.669
6. La Punta	9.441	4.715	4.726
<b>11. POBLATS MARÍTIMS</b>			
1. El Grau	8.835	4.318	4.517
2. El Cabanyal-El Canyamellar	20.671	9.674	10.997
3. La Malva-rosa	13.786	6.780	7.006
4. Beteró	8.223	3.941	4.282
5. Natzaret	6.064	3.010	3.054
6. Les Moreres	1.305	652	653
<b>12. CAMINIS AL GRAU</b>			
1. Aiora	23.951	11.518	12.433
2. Albors	9.088	4.240	4.848
3. La Creu del Grau	14.033	6.853	7.180
4. Camí Fondo	4.110	1.984	2.126
5. Penya-roja	3.864	1.925	1.939
<b>13. ALGIRÓS</b>			
1. L'Illa perduda	9.495	4.599	4.896
2. Ciutat Jardí	14.131	6.867	7.264
3. L'Amistat	7.777	3.701	4.076
4. La Bega Baixa	6.406	3.092	3.314
5. La Carrasca	3.579	1.752	1.827
<b>14. BENIMACLET</b>			
1. Benimaclet	24.709	11.824	12.885
2. Camí de Vera	5.718	2.846	2.872
<b>15. RASCANYA</b>			
1. Els Orriols	16.294	7.960	8.334
2. Torrefiel	23.357	11.432	11.925
3. Sant Llorenç	4.369	2.163	2.206
<b>16. BENICALAP</b>			
1. Benicalap	33.704	16.589	17.115
2. Ciutat Fallera	6.400	3.170	3.230
<b>17. POBLES DEL NORD</b>			
1. Benifaraig	939	445	494
2. Poble Nou	2.015	1.020	995
3. Carpesa	1.261	603	658
4. Cases de Bàrcena	422	211	211
5. Mauella	59	31	28
6. Massarajos	1.077	469	608
7. Borbotó	755	373	382
<b>18. POBLES DE L'OEST</b>			
1. Benimàmet	12.150	5.989	6.161
2. Beniferri	519	254	265
<b>19. POBLES DEL SUD</b>			
1. El Forn d'Alcedo	1.335	673	662
2. El Castellar-l'Oliveral	6.844	3.342	3.502
3. Pinedo	2.443	1.213	1.230
4. El Saler	1.458	733	725
5. El Palmar	846	398	448
6. El Perellonet	1.506	761	745
7. La Torre	4.926	2.379	2.547
8. Faitanar	325	162	163

**1.4 Població a les Seccions Censals per sexe.**

1.4 Población en las Secciones Censales por sexo.

	Seccions	Total	Homes	Dones
<b>Total</b>		<b>764.010</b>	<b>364.810</b>	<b>399.200</b>
<b>1. CIUTAT VELLA</b>				
1. La Seu	1	762	363	399
	2	842	373	469
	3	934	447	487
2. La Xerea	5	990	419	571
	7	827	378	449
	8	897	390	507
	9	1.124	540	584
3. El Carme	10	944	424	520
	11	1.230	599	631
	12	708	343	365
	13	720	344	376
	14	586	262	324
	17	801	361	440
	18	681	325	356
4. El Pilar	19	607	311	296
	20	1.026	490	536
	22	1.431	672	759
	23	732	345	387
5. El Mercat	24	1.010	466	544
	25	983	520	463
	26	1.133	528	605
6. Sant Francesc	28	812	352	460
	30	889	400	489
	31	883	402	481
	32	580	254	326
	33	848	397	451
	34	1.498	650	848
<b>2. L'EIXAMPLE</b>				
1. Russafa	1	1.082	462	620
	3	1.038	471	567
	4	606	275	331
	5	983	442	541
	6	1.338	591	747
	8	1.223	539	684
	9	1.079	496	583
	10	902	409	493
	13	1.250	576	674
	14	726	304	422
	15	1.056	483	573
	16	764	371	393
	18	705	338	367
	19	1.180	544	636
	20	999	472	527
	21	937	431	506
	22	1.307	586	721
	23	1.199	551	648
	24	738	324	414
	25	739	329	410
	26	1.016	460	556

	Seccions	Total	Homes	Dones	
1. Russafa	29	700	334	366	
	30	936	442	494	
	31	1.097	530	567	
	32	1.009	469	540	
2. El Pla del Remei	33	1.530	664	866	
	35	1.132	522	610	
	36	786	353	433	
	37	774	337	437	
	38	639	283	356	
	39	745	335	410	
	40	870	397	473	
	41	796	364	432	
3. Gran Via	42	1.140	493	647	
	43	703	299	404	
	44	725	338	387	
	45	1.405	597	808	
	46	956	443	513	
	47	901	402	499	
	50	1.170	536	634	
	51	699	308	391	
	52	720	334	386	
	53	908	412	496	
	54	747	323	424	
	55	676	314	362	
	56	570	255	315	
	57	1.030	450	580	
	<b>3. EXTRAMURS</b>				
	1. El Botànic	1	810	366	444
2		821	365	456	
3		606	281	325	
4		1.648	770	878	
7		991	450	541	
8		1.261	572	689	
2. La Roqueta		10	1.597	723	874
		13	1.040	480	560
	14	746	335	411	
3. La Petxina	15	1.016	444	572	
	17	597	265	332	
	18	885	374	511	
	19	1.135	502	633	
	20	1.362	632	730	
	21	1.321	585	736	
	23	757	335	422	
	24	719	318	401	
	25	1.094	499	595	
	26	1.345	661	684	
	27	616	281	335	
	28	1.890	857	1.033	
29	883	380	503		
30	1.122	518	604		
31	690	309	381		
32	979	434	545		

	Seccions	Total	Homes	Dones			
4. Arrancapins	33	922	421	501			
	34	823	391	432			
	35	1.697	777	920			
	36	1.488	658	830			
	37	1.217	569	648			
	38	674	306	368			
	39	615	279	336			
	40	1.001	432	569			
	41	1.347	621	726			
	43	662	282	380			
	44	1.052	507	545			
	45	623	281	342			
	46	682	283	399			
	47	1.696	800	896			
	48	1.909	848	1.061			
	49	1.077	469	608			
	4. CAMPANAR	1. Campanar	50	1.396	620	776	
51			1.078	515	563		
52			610	262	348		
53			882	422	460		
54			1.418	630	788		
55			931	454	477		
1. Campanar			1	1.480	681	799	
			2	785	374	411	
			3	1.506	729	777	
			4	973	457	516	
			5	1.448	686	762	
			6	1.748	867	881	
			20	1.526	740	786	
			21	1.691	796	895	
			22	1.401	663	738	
			2. Les Tendetes	7	1.433	665	768
				8	1.039	485	554
	9	1.095		511	584		
	10	1.114		533	581		
	3. El Calvari	11	892	416	476		
		12	581	263	318		
		13	978	450	528		
		14	896	424	472		
4. Sant Pau	15	1.227	600	627			
	16	1.456	677	779			
	17	1.901	929	972			
5. LA SAIDIA	18	1.984	987	997			
	19	1.409	705	704			
	23	1.057	500	557			
1. Marxalenes	1	1.317	586	731			
	2	895	412	482			
	3	825	391	434			
	4	1.484	706	778			
	5	1.265	589	676			
	6	1.385	645	740			
	7	1.151	525	626			
	8	2.085	981	1.104			
	9	1.073	497	576			

	Seccions	Total	Homes	Dones
2. Morvedre	10	934	447	487
	11	1.145	508	637
	13	1.257	582	675
	14	757	348	409
	15	1.380	643	737
	16	1.128	511	617
	17	910	351	559
	18	755	354	401
	19	2.057	960	1.097
3. Trinitat	21	783	371	412
	22	1.142	505	637
	23	578	270	308
	24	691	318	373
	25	759	344	415
	26	1.601	757	844
	27	1.871	846	1.025
	28	1.093	503	590
4. Tormos	29	657	291	366
	30	679	351	328
	31	1.756	866	890
	32	700	333	367
	33	1.918	948	970
	34	1.425	683	742
	36	1.280	619	661
5. Sant Antoni	37	775	358	417
	38	1.289	603	686
	39	1.878	903	975
	40	2.205	1.066	1.139
	41	2.263	1.062	1.201
	42	1.651	784	867
6. EL PLA DEL REAL				
1. Exposició	1	1.377	626	751
	2	1.831	858	973
	3	807	390	417
	4	762	351	411
	5	1.074	495	579
	6	1.414	665	749
2. Mestalla	7	1.216	556	660
	8	1.974	923	1.051
	9	1.538	668	870
	11	964	450	514
	12	934	446	488
	13	1.143	541	602
	14	1.289	634	655
	15	1.821	861	960
	26	1.837	874	963
	27	1.270	624	646
3. Jaume Roig	16	865	413	452
	17	1.119	517	602
	18	1.180	553	627
	19	1.108	498	610
	20	714	347	367
	21	1.028	496	532
	22	1.030	472	558

	Seccions	Total	Homes	Dones
4. Ciutat Universitària	23	1.153	534	619
	24	1.505	689	816
7. L'OLIVERETA				
1. Nou Moles	1	1.221	574	647
	2	1.769	818	951
	3	1.526	728	798
	4	1.010	460	550
	5	817	397	420
	6	1.119	499	620
	7	1.116	506	610
	8	848	393	455
	9	1.165	509	656
	10	1.287	628	659
	11	718	322	396
	12	1.022	466	556
	13	867	411	456
	14	1.012	474	538
	15	846	402	444
	16	1.969	932	1.037
	17	2.047	946	1.101
	18	1.306	631	675
	19	1.545	733	812
	20	1.739	816	923
	41	1.138	530	608
2. Soternes	21	1.297	623	674
	22	1.503	720	783
	23	827	369	458
	24	1.208	584	624
3. Tres Forques	25	1.208	557	651
	26	823	376	447
	27	868	414	454
	29	1.408	681	727
	30	691	304	387
	31	1.304	644	660
	32	1.406	594	812
	33	661	302	359
4. La Font Santa	35	573	261	312
	36	1.619	758	861
	37	745	358	387
	38	1.189	590	599
5. La Llum	39	1.529	751	778
	40	1.318	647	671
	42	2.072	994	1.078
8. PATRAIX				
1. Patraix	1	777	334	443
	2	928	431	497
	3	828	388	440
	4	1.744	833	911
	5	1.153	522	631
	6	1.156	531	625
	7	1.541	841	700
	8	1.002	435	567
	9	708	332	376



	Seccions	Total	Homes	Dones	
1. Patraix	10	681	311	370	
	11	1.031	489	542	
	12	1.536	724	812	
	13	2.267	1.107	1.160	
	14	1.979	950	1.029	
	15	1.089	514	575	
	16	709	315	394	
	17	843	390	453	
	18	1.910	919	991	
	33	1.860	869	991	
	40	1.100	512	588	
2. Sant Isidre	19	1.458	746	712	
	20	1.891	955	936	
	21	1.553	774	779	
	34	1.648	827	821	
	35	1.909	949	960	
3. Vara de Quart	39	1.257	638	619	
	22	1.518	732	786	
	23	1.087	540	547	
	24	1.498	725	773	
	25	857	428	429	
	26	1.788	861	927	
	36	1.434	694	740	
	37	1.752	849	903	
4. Safranar	38	1.705	812	893	
	27	1.094	522	572	
	28	855	407	448	
	29	996	506	490	
	30	1.940	994	946	
	41	1.498	749	749	
5. Favara	42	1.950	944	1.006	
	31	1.585	780	805	
	32	1.618	795	823	
9. JESUS					
1. La Raiosa	1	1.195	558	637	
	2	1.081	495	586	
	3	1.144	516	628	
	4	996	467	529	
	5	1.697	816	881	
	7	1.639	810	829	
	8	1.008	467	541	
	9	1.518	706	812	
	10	1.302	620	682	
	12	993	500	493	
	41	1.598	765	833	
	2. L'Hort de Senabre	13	833	421	412
		14	747	352	395
15		728	343	385	
16		1.552	765	787	
17		984	507	477	
18		1.479	691	788	
19		1.219	593	626	
20		1.918	945	973	
21		2.216	1.110	1.106	

	Seccions	Total	Homes	Dones
2. L'Hort de Senabre	22	1.407	662	745
	23	1.369	679	690
	24	1.120	552	568
	42	1.588	805	783
3. La Creu Coberta	25	1.405	686	719
	26	834	402	432
	27	642	307	335
	28	2.309	1.124	1.185
4. Sant Marcel·lí	29	1.240	591	649
	30	2.084	1.043	1.041
	31	1.292	654	638
	32	948	470	478
	33	717	345	372
	34	828	390	438
	35	1.247	624	623
	36	908	456	452
5. Camí Real	37	1.015	510	505
	40	1.072	524	548
	38	853	425	428
	39	1.820	931	889
<b>10. QUATRE CARRERES</b>				
1. Montolivet	1	1.989	908	1.081
	2	1.553	730	823
	3	1.747	855	892
	4	1.134	541	593
	5	1.642	764	878
	6	1.224	569	655
	7	1.881	914	967
	8	1.849	860	989
	9	1.170	537	633
	10	1.188	543	645
	11	1.015	460	555
	12	886	393	493
	44	1.308	622	686
	45	921	401	520
2. En Corts	13	1.339	651	688
	14	1.135	543	592
	15	1.028	497	531
	16	1.362	653	709
	17	1.178	538	640
	18	2.082	1.002	1.080
	19	595	282	313
3. Malilla	21	1.629	772	857
	46	1.080	515	565
	22	1.931	931	1.000
	23	1.393	662	731
	24	2.129	1.040	1.089
	25	793	378	415
	26	2.037	966	1.071
	27	1.169	540	629
	28	1.435	683	752
	29	1.704	866	838
	47	1.195	561	634
49	1.615	795	820	
50	1.242	599	643	
51	1.356	660	696	

	Seccions	Total	Homes	Dones
4. La Fonteta Sant Lluís	30	1.061	535	526
	31	2.036	1.041	995
5. Na Rovella	32	1.780	887	893
	33	1.646	854	792
	34	733	367	366
	35	1.331	683	648
	36	1.220	610	610
	37	1.477	727	750
	38	1.178	568	610
5. La Punta	39	1.368	714	654
	40	1.264	626	638
	41	574	269	305
	42	582	283	299
	43	973	498	475
	48	1.454	738	716
	52	1.639	824	815
	53	1.587	763	824
11. POBLATS MARITIMS				
1. El Grau	1	2.319	1.162	1.157
	2	1.686	827	859
	3	882	442	440
	4	1.170	560	610
	5	1.727	834	893
	6	1.051	493	558
2. El Cabanyal-El Canyamelar	7	600	249	351
	8	697	335	362
	9	1.867	916	951
	10	730	344	386
	11	654	297	357
	12	872	411	461
	13	1.268	580	688
	14	877	421	456
	15	946	421	525
	16	723	333	390
	17	886	396	490
	18	861	394	467
	19	1.101	486	615
	21	564	276	288
	22	1.077	473	604
	23	705	323	382
	24	1.150	559	591
	26	960	479	481
	27	877	423	454
	28	692	334	358
	29	849	407	442
	30	702	343	359
	31	1.013	474	539
3. La Malva-rosa	32	2.612	1.302	1.310
	33	1.662	844	818
	34	1.882	912	970
	35	1.364	683	681
	36	979	494	485
	37	997	452	545
	38	1.270	625	645
	39	1.460	691	769
	50	1.560	777	783

	Seccions	Total	Homes	Dones
4. Beteró	40	1.328	626	702
	41	2.156	1.043	1.113
	42	920	431	489
	43	614	291	323
	51	1.280	602	678
	52	1.925	948	977
5. Natzaret	44	956	480	476
	45	1.064	519	545
	46	1.410	703	707
	47	1.305	658	647
	48	1.329	650	679
6. Les Moreres	49	1.305	652	653
12. CAMINS AL GRAU				
1. Aiora	1	1.253	562	691
	2	1.231	588	643
	3	1.776	853	923
	5	784	368	416
	6	1.291	604	687
	7	796	383	413
	8	1.539	735	804
	9	1.252	569	683
	10	917	430	487
	11	963	455	508
	12	1.608	765	843
	13	1.809	882	927
	14	1.255	611	644
	15	1.223	601	622
	16	2.391	1.194	1.197
	17	633	317	316
	2. Albors	38	1.706	877
39		1.524	724	800
18		1.216	553	663
19		1.278	594	684
20		1.347	660	687
21		748	348	400
22		1.243	579	664
3. La Creu del Grau	23	1.405	653	752
	24	1.851	853	998
	25	2.188	1.082	1.106
	26	1.340	648	692
	27	1.260	636	624
	28	1.726	812	914
	29	1.067	540	527
	30	1.543	739	804
	31	1.217	621	596
	32	951	446	505
4. Camí Fondo	33	1.292	625	667
	40	1.449	704	745
	34	1.056	505	551
	35	1.054	496	558
5. Penya-roja	36	2.000	983	1.017
	37	3.864	1.925	1.939

	Seccions	Total	Homes	Dones		
<b>13. ALGIROS</b>						
1. L'Illa Perduda	1	1.653	795	858		
	2	2.274	1.151	1.123		
	3	1.069	505	564		
	4	604	275	329		
	5	1.698	838	860		
	6	986	449	537		
	30	1.211	586	625		
	2. Ciutat Jardí	7	1.117	564	553	
		8	1.643	788	855	
		9	1.052	486	566	
		10	1.744	833	911	
		11	861	412	449	
		12	2.184	1.073	1.111	
		13	1.137	566	571	
		14	1.780	867	913	
		27	1.412	694	718	
		29	1.201	584	617	
		3. L'Amistat	15	1.209	565	644
			16	915	417	498
	17		1.598	755	843	
	18		708	357	351	
	19		1.200	578	622	
	20		792	389	403	
	4. La Bega Baixa	21	1.355	640	715	
		22	1.267	614	653	
		23	1.821	891	930	
		24	1.986	946	1.040	
	5. La Carrasca	26	1.332	641	691	
		25	2.002	974	1.028	
		28	1.577	778	799	
<b>14. BENIMACLET</b>						
1. Benimaclet	1	2.126	1.050	1.076		
	2	1.469	699	770		
	3	760	352	408		
	4	1.461	730	731		
	5	1.094	482	612		
	6	1.173	574	599		
	7	1.041	497	544		
	8	999	475	524		
	9	1.112	519	593		
	10	731	350	381		
	11	970	456	514		
	12	1.011	496	515		
	13	1.658	796	862		
	14	1.229	598	631		
	15	1.229	566	663		
	16	752	360	392		
	17	930	433	497		
	21	1.248	617	631		
	22	1.117	563	554		
	2. Camí de Vera	23	1.185	550	635	
24		1.414	661	753		
18		1.682	844	838		
19		1.834	926	908		
20		2.202	1.076	1.126		

	Seccions	Total	Homes	Dones
<b>15. RASCANYA</b>				
1. Els Orriols				
	1	1.025	500	525
	2	816	404	412
	3	1.372	642	730
	4	1.099	529	570
	5	1.276	597	679
	6	1.390	712	678
	7	1.008	505	503
	8	693	352	341
	9	1.629	810	819
	10	1.040	522	518
	11	1.063	519	544
	12	1.495	713	782
	13	1.346	663	683
	31	1.042	492	550
2.Torrefiel				
	14	1.331	639	692
	15	1.340	651	689
	16	1.417	693	724
	17	1.578	794	784
	18	1.456	715	741
	19	1.165	582	583
	20	1.342	678	664
	21	1.986	974	1.012
	22	1.305	638	667
	23	1.731	852	879
	24	1.731	872	859
	25	1.286	609	677
	26	1.041	506	535
	27	771	341	430
	28	1.400	689	711
	30	1.660	807	853
	32	817	392	425
4. Sant Llorenç				
	29	1.258	612	646
	33	1.615	809	806
	34	1.496	742	754
<b>16. BENICALAP</b>				
1. Benicalap				
	1	1.628	816	812
	2	1.793	848	945
	3	1.848	903	945
	4	753	362	391
	5	1.439	709	730
	6	1.177	584	593
	7	619	315	304
	8	1.362	673	689
	9	1.057	522	535
	10	1.034	502	532
	11	1.250	616	634
	12	884	452	432
	13	1.297	619	678
	14	1.560	800	760
	15	1.815	904	911
	16	1.700	818	882
	17	2.648	1.304	1.344
	18	1.000	479	521
	19	1.545	745	800

	Seccions	Total	Homes	Dones
1. Benicalap	24	1.698	828	870
	25	1.317	650	667
	26	1.511	762	749
	27	1.505	734	771
	28	1.264	644	620
2. Ciutat Fallera	20	1.628	782	846
	21	1.433	708	725
	22	1.042	508	534
	23	2.297	1.172	1.125
<b>17. POBLES DEL NORD</b>				
1. Benifaraig	1	939	445	494
2. Poble Nou	2	2.015	1.020	995
3. Carpesa	3	1.261	603	658
4. Cases de Bàrcena	1	422	211	211
5. Mauella	1	59	31	28
6. Massarrojos	6	1.077	469	608
7. Borboto	7	755	373	382
<b>18. POBLES DE L'OEST</b>				
1. Benimàmet	1	2.289	1.144	1.145
	2	1.133	572	561
	3	1.264	627	637
	4	1.040	498	542
	5	1.145	545	600
	6	1.342	659	683
	7	1.216	634	582
	8	1.672	792	880
	9	1.049	518	531
2. Beniferri	4	519	254	265
<b>19. POBLES DEL SUD</b>				
1. El Forn d'Alcedo	1	1.335	673	662
2. El Castellar-L'Oliveral	2	810	392	418
	3	1.633	800	833
	4	1.229	605	624
	5	2.049	999	1.050
	15	1.123	546	577
3. Pinedo	6	1.747	864	883
	7	696	349	347
4. El Saler	8	1.458	733	725
5. El Palmar	9	846	398	448
6. El Perellonet	16	1.506	761	745
7. La Torre	11	844	392	452
	12	663	318	345
	13	1.641	802	839
	14	1.778	867	911
8. Faitanar	12	325	162	163

**1.5 Població als Codis Postals per sexe**

## 1.5 Población en los Códigos Postales por sexo

	Total	Homes	Dones
<b>Total</b>	<b>764.010</b>	<b>364.810</b>	<b>399.200</b>
46001	9.373	4.448	4.925
46002	3.704	1.677	2.027
46003	10.868	4.997	5.871
46004	8.617	3.828	4.789
46005	20.417	9.106	11.311
46006	49.912	23.422	26.490
46007	43.747	20.513	23.234
46008	30.079	13.608	16.471
46009	49.755	23.323	26.432
46010	28.087	13.011	15.076
46011	38.330	18.304	20.026
46012	6.752	3.351	3.401
46013	20.896	10.343	10.553
46014	41.101	20.129	20.972
46015	34.521	16.726	17.795
46016	2.913	1.399	1.514
46017	44.409	21.796	22.613
46018	52.127	24.301	27.826
46019	37.052	18.135	18.917
46020	32.826	15.852	16.974
46021	36.724	17.441	19.283
46022	56.161	27.107	29.054
46023	23.203	11.342	11.861
46024	12.303	6.110	6.193
46025	32.979	16.329	16.650
46026	23.451	11.511	11.940
46035	12.175	6.002	6.173
46112	1.070	464	606
46131	399	204	195
46135	59	31	28



**1.6 Població del municipi de València inclosa a les Zones de Salut.**

1.6 Población del municipio de Valencia incluida en las Zonas de Salud.

Centre d'Especialitat	Centre de Salut	Àrea	Zona	Seccions que conté*	Total	0-14 anys
C.Esp.El Grao	C.S Almàsera	04	02	DT 17 SC 1 (BA 4)	422	40
C.Esp.El Grao	C.S Museros	04	06	DT 17 SC 1 (BA 5)	59	1
C.Esp.El Grao	C.S. Benimaclet	04	09	DT 6 SC 16-22,24 DT 14 SC 1-12,15-22	34.904	4.796
C.Esp.El Grao	C.S. Salvador Pau	04	10	DT 6 SC 1-9,12-15,26,27 DT 12 SC 1-9,18-24	39.297	5.305
C.Esp.El Grao	C.S. Serrería II	04	11	DT 12 SC 10-17,38,39 DT 13 SC 1-14,25,27,29,30	39.657	5.291
C.Esp.El Grao	C.S.República Argentina	04	12	DT 6 SC 11,23 DT 13 SC 15-24,26,28	17.877	2.408
C.Esp.El Grao	C.S. Trafalgar	04	13	DT 12 SC 25-37,40	22.007	3.052
C.Esp.El Grao	C.S. Malvarrosa	04	14	DT 11 SC 12,13,19,32-39,50	17.027	2.171
C.Esp.El Grao	C.S. Serrería I	04	15	DT 11 SC 1-11,14-16,17,18, 21-24,26-31,40-43,51,52	34.488	4.789
C.Esp.El Grao	C.S. Nazaret	04	16	DT 11 SC 44-49; DT 10 SC 42	7.951	1.062
C.Esp. Burjassot	C.S. Benimamet	05	03	DT 18 SC 1-9	12.669	1.778
C.Esp. Burjassot	C.S. Moncada	05	10	DT 17 SC 6	1.077	129
C.Esp. Sueca	C.S. Mislata	06	05	DT 7 SC 21	1.297	157
C.Esp. Sueca	Consultori Campanar	06	08	DT 4 SC 1-6,17,23	18.909	2.462
C.Esp. Sueca	C.S. Economista Gay	06	09	DT 4 SC 7-16 DT 5 SC 1-9,29-34,36	30.606	3.578
C.Esp. Sueca	C.S. Trinitat	06	10	DT 5 SC 10,11,13-19,21-28,37- 42; DT 14 SC 13,14,23	32.974	4.017
C.Esp. Sueca	C.S. Azucena de Benicalap	06	11	DT 16 SC 1-28	40.104	5.563
C.Esp. Sueca	C.S. Salvador Allende	06	12	DT 15 SC 1- 18,26,27,29,31,33,34	29.597	3.871
C.Esp. Sueca	C.S. Marco Merenciano	06	13	DT 15 SC 19-25,28,30,32 DT 17 SC 1(BA 1) ,2,3,7	19.393	2.545
C.Esp. Juan Llorens	Consultori Napoles y Sicilia	08	10	DT 1 SC 1-3,5,7-14,17-20,22- 26,28,30-34	24.478	2.327
C.Esp. Juan Llorens	Consultori Pere Bonfill	08	11	DT 3 SC 1-4,7,8,17-21,23- 32,49,50,53	24.887	2.958
C.Esp. Juan Llorens	Consultori Gil y Morte	08	12	DT 3 SC 10,12-15,33-41,43- 48,51,52,54,55	24.844	2.828
C.Esp. Juan Llorens	C.S. Pintor Stolz	08	13	DT 7 SC 1-20,22-24,41	29.625	3.455
C.Esp. Juan Llorens	C.S. Fuensanta	08	14	DT 7 SC 25-27,29-40,42	17.414	2.100
C.Esp. Monteolivete	C.S. Ruzafa	09	09	DT 2 SC 1,3,8-10,12-16,18 -26,29-33,36,43,44	25.426	2.736
C.Esp. Monteolivete	Consultori Luis Oliag	09	10	DT 2 SC 4-6,35,37-42,45-47,50- 57	18.805	2.371
C.Esp. Monteolivete	C.S. Padre Jofre	09	11	DT 8 SC 1-18,33,40 DT 9 SC 1-5,7-10,12,41	39.013	4.855
C.Esp. Monteolivete	C.S. Plaza Segovia	09	12	DT 8 SC 19-32,34-39,41,42 DT 9 SC 13-29,40,42 DT 19 SC 15	58.676	8.727
C.Esp. Monteolivete	C.S. Ingeniero J.Benlloch	09	13	DT 10 SC 13-19,21- 29,32,33,35,38,39,43,46-51	39.157	5.106
C.Esp. Monteolivete	C.S. Fuente de San Luís	09	14	DT 10 SC 1- 12,30,31,34,36,37,40,41,44,45,5 2,53	31.098	3.871
C.Esp. Monteolivete	C.S. San Marcelino	09	15	DT 9 SC 30-39 DT 19 SC 11-14	16.963	2.163
C.Esp. Monteolivete	C.S. Castellar-Oliveral	09	16	DT 19 SC 1-9	13.309	1.868
<b>Total València</b>					<b>764.010</b>	<b>98.380</b>

Nota: DT (districte), BA (barri), SC (secció).

\* Algunes de les àrees i zones de salut inclouen altres municipis diferents a València (Ordre de 27 de desembre de 1993, de la Conselleria de Sanitat i Consum, per la que es delimita el mapa sanitari de la Comunitat Valenciana).

## 2. EVOLUCIÓ DE LA POBLACIÓ

**2.1 Evolució de la població de la ciutat de València.**

2.1 Evolución de la población de la ciudad de Valencia.

Any	Població de Dret	Població de Fet
1857	-	106.435
1877	142.063	143.861
1887	168.740	170.763
1900	215.687	213.550
1910	233.018	233.348
1920	247.281	251.258
1930	315.816	320.195
1940	454.654	450.756
1945	505.181	507.015
1950	503.886	509.075
1955	502.489	511.440
1960	501.777	505.066
1965	584.631	584.672
1970	648.003	653.690
1975	707.915	714.086
1981	744.748	751.734
1986	729.419	738.575
1991	752.909	777.427
1996	746.683	764.924
2002	764.010	-

**EVOLUCIÓ DE LA POBLACIÓ DE LA CIUTAT DE VALÈNCIA**

MILERS

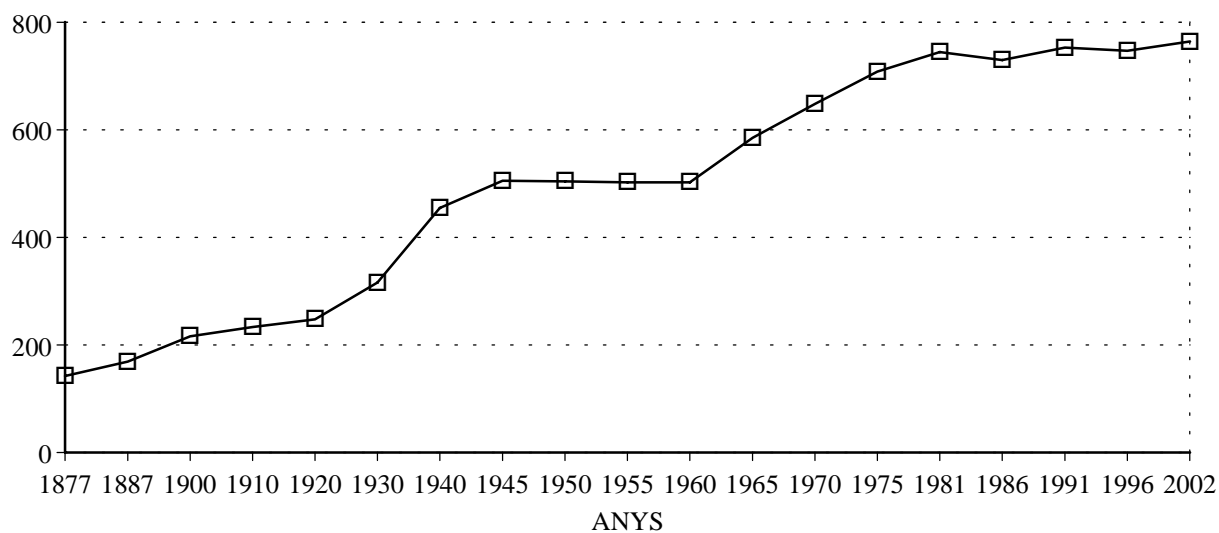

**2.2 Evolució de la població de la ciutat de València, l'horta i la Comunitat Valenciana.**

2.2 Evolución de la población de la ciudad de Valencia, l'horta y la Comunidad Valenciana.

	(a) València	(b) L'Horta	(c)			a/b	a/c	
			Comunitat Valenciana	València	L'Horta			Comunitat Valenciana
1900	215.687	314.516	1.599.530	100	100	100	68,6%	13,5%
1910	233.018	348.190	1.733.282	108	111	108	66,9%	13,4%
1920	247.281	379.247	1.785.227	115	121	112	65,2%	13,9%
1930	315.816	471.265	1.914.546	146	150	120	67,0%	16,5%
1940	454.654	621.523	2.197.765	211	198	137	73,2%	20,7%
1950	503.886	708.210	2.299.254	234	225	144	71,1%	21,9%
1960	501.777	764.082	2.498.905	233	243	156	65,7%	20,1%
1970	648.003	1.056.257	3.078.095	300	336	192	61,3%	21,1%
1975	707.915	1.193.048	3.397.314	328	379	212	59,3%	20,8%
1981	744.748	1.309.751	3.646.778	345	416	228	56,9%	20,4%
1986	729.419	1.293.219	3.732.682	338	411	233	56,4%	19,5%
1991	752.909	1.321.197	3.857.234	349	420	241	57,0%	19,5%
1996	746.683	1.342.440	4.009.329	346	427	250	55,6%	18,6%
2001	750.476	1.364.595*	4.202.608*	348	434	263	55,0%	17,9%

\*Fuente: Servidor Web del I.N.E.: "www.ine.es"

### EVOLUCIÓ DE LA POBLACIÓ DE VALÈNCIA, L'HORTA I LA COMUNITAT VALENCIANA

MILIONS

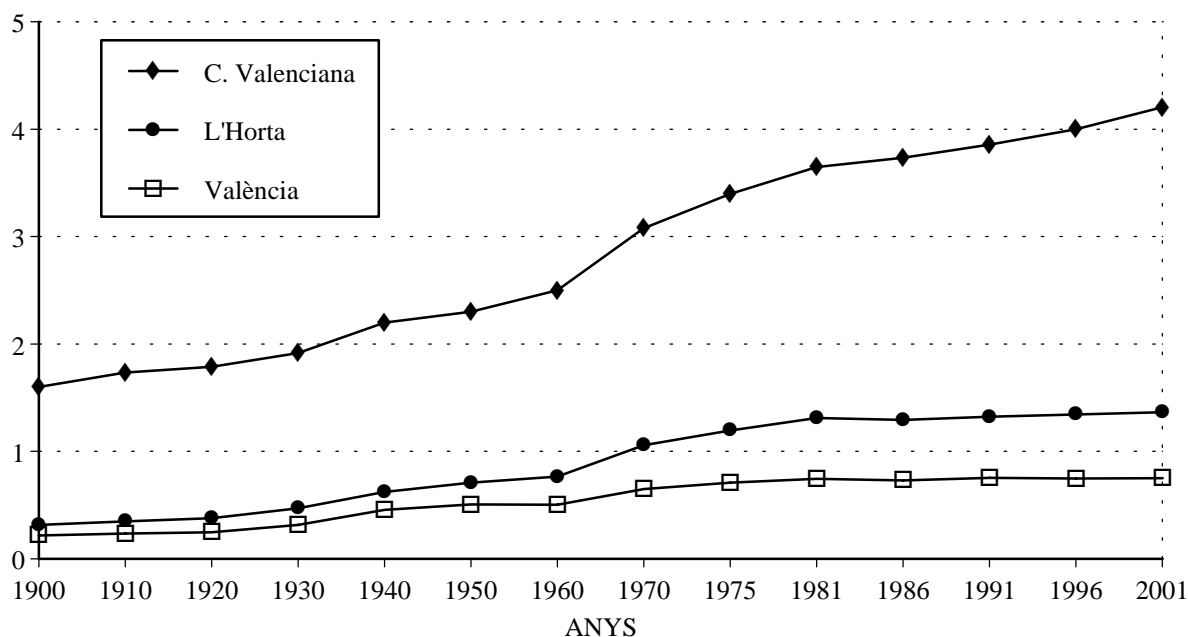

**2.3 Evolució de la població de les Juntres Municipals.**

2.3 Evolución de la población de las Juntas Municipales.

	1970	1981	1991	1996	2002
<b>València</b>	<b>658.028</b>	<b>744.748</b>	<b>752.909</b>	<b>746.683</b>	<b>764.010</b>
Ciutat Vella	56.391	35.415	27.010	24.027	24.478
Russafa	126.688	134.777	127.656	126.496	129.500
Abastos	122.961	118.804	109.329	104.001	98.067
Patraix	57.208	88.005	102.598	104.777	113.529
Trànsits	115.388	150.686	158.929	157.744	161.075
Exposició	57.317	73.621	79.874	80.009	82.043
Marítim	122.075	143.440	147.513	149.629	155.318

**EVOLUCIÓ DE LA POBLACIÓ DE DRET  
A LES JUNTES MUNICIPALS 1970-2002**

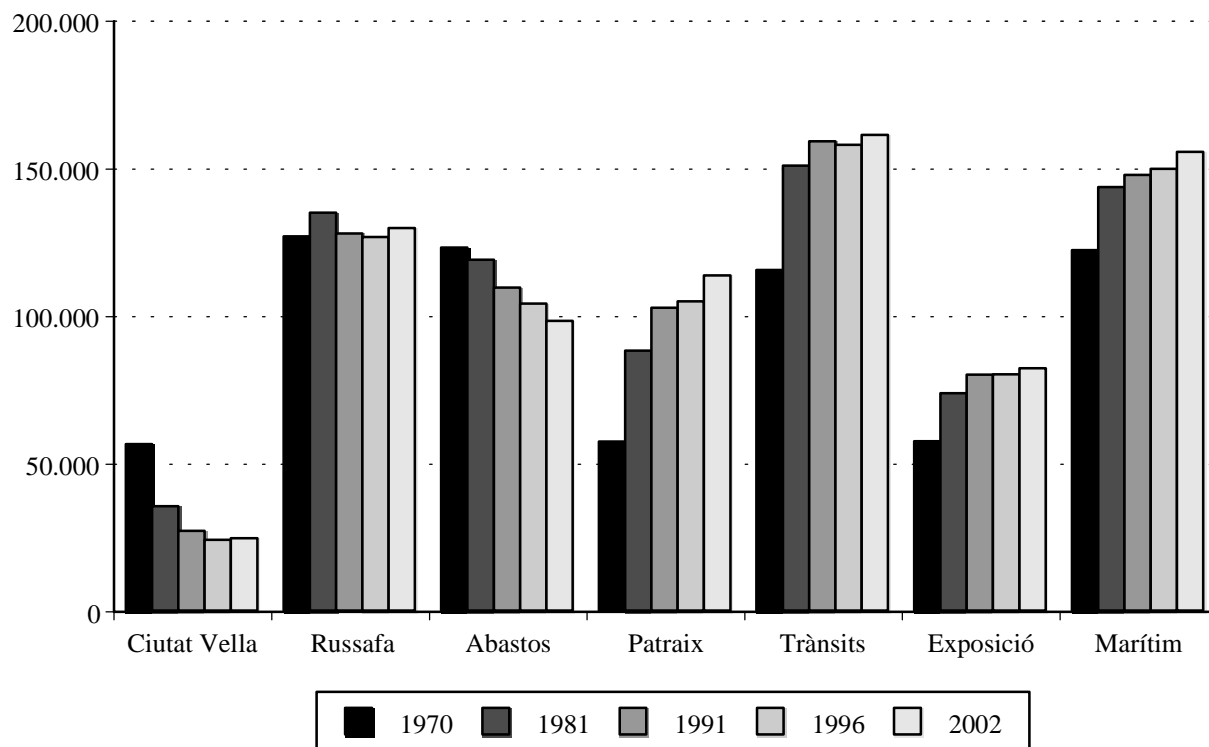

**2.4 Evolució de la població dels Districtes.**

2.4 Evolución de la población de los Distritos.

	1970	1981	1991	1996	2002	Increment 96/02	Anualitzat 96/02	Anualitzat 70/02
<b>València</b>	<b>658.028</b>	<b>744.748</b>	<b>752.909</b>	<b>746.683</b>	<b>764.010</b>	<b>2,3%</b>	<b>0,4%</b>	<b>0,5%</b>
1. Ciutat Vella	56.391	35.415	27.010	24.027	24.478	1,9%	0,3%	-1,8%
2. L'Eixample	72.748	55.078	46.885	45.082	44.231	-1,9%	-0,3%	-1,2%
3. Extramurs	70.469	57.701	52.448	49.670	49.731	0,1%	0,0%	-0,9%
4. Campanar	16.652	24.348	31.178	30.220	29.620	-2,0%	-0,3%	2,4%
5. La Saldia	44.882	48.931	48.824	46.830	48.797	4,2%	0,7%	0,3%
6. El Pla del Real	22.051	29.804	31.545	30.401	30.953	1,8%	0,3%	1,3%
7. L'Olivereta	47.966	55.427	51.468	48.905	48.336	-1,2%	-0,2%	0,0%
8. Patraix	24.484	43.151	51.415	54.648	57.733	5,6%	0,9%	4,2%
9. Jesús	32.724	44.854	51.183	50.129	50.545	0,8%	0,1%	1,7%
10. Quatre Carreres	43.573	67.406	68.269	67.917	70.837	4,3%	0,7%	2,0%
11. Poblats Marítims	63.528	60.484	58.643	58.824	58.884	0,1%	0,0%	-0,2%
12. Camins al Grau	42.757	48.035	48.047	49.151	55.046	12,0%	2,0%	0,9%
13. Algirós	15.790	34.921	40.823	41.654	41.388	-0,6%	-0,1%	5,1%
14. Benimaclet	16.988	23.512	27.891	29.253	30.427	4,0%	0,7%	2,5%
15. Rascanya	33.321	43.120	44.117	43.758	44.020	0,6%	0,1%	1,0%
16. Benicalap	22.938	36.138	36.941	38.749	40.104	3,5%	0,6%	2,3%
17. Pobles del Nord	5.246	6.476	6.074	6.218	6.528	5,0%	0,8%	0,8%
18. Pobles de l'Oest	10.627	11.978	12.233	12.324	12.669	2,8%	0,5%	0,6%
19. Pobles del Sud	14.893	17.969	17.915	18.923	19.683	4,0%	0,7%	1,0%

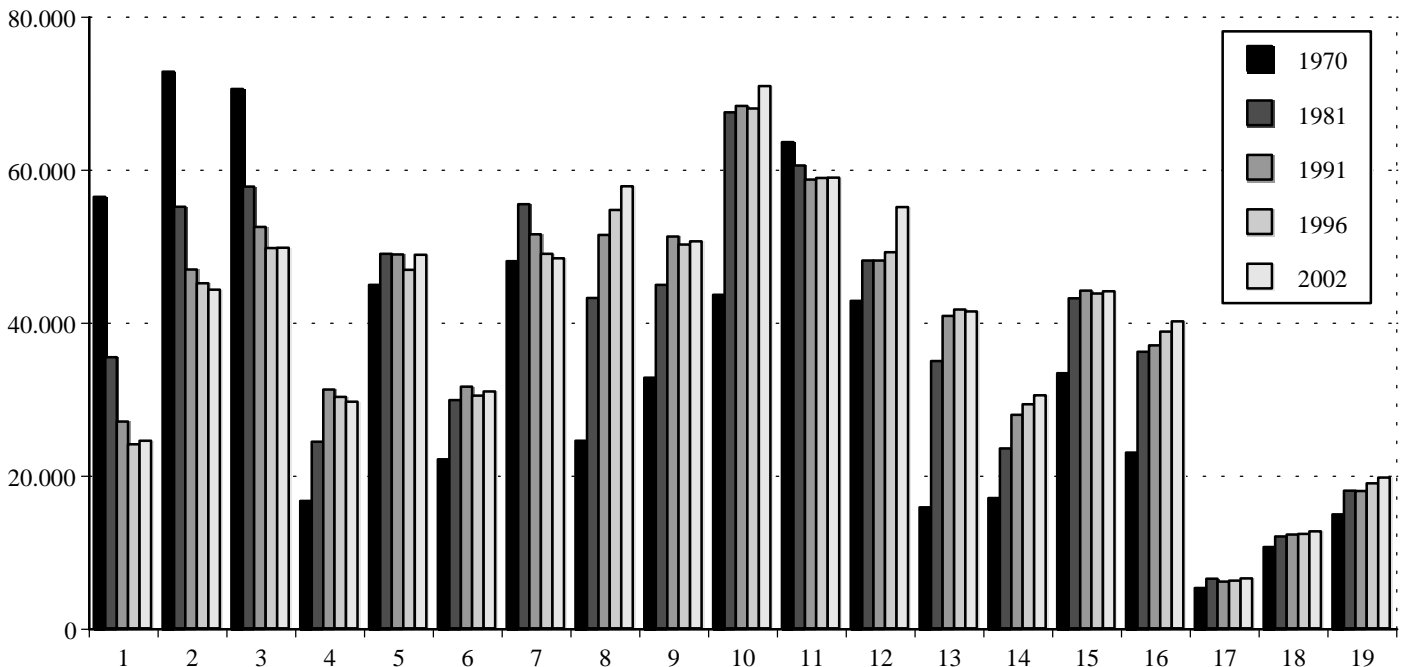
**EVOLUCIÓ DE LA POBLACIÓ DE DRET ALS DISTRICTES 1970-2002**

**2.5 Evolució de la població dels Barris.**

## 2.5 Evolución de la población de los Barrios.

	1970	1981	1991	1996	2002	Increment 96/02	Anualitzat 96/02	Anualitzat 70/02
<b>1. CIUTAT VELLA</b>								
1. La Seu	7.090	3.758	2.589	2.514	2.538	1,0%	0,2%	-2,0%
2. La Xerea	7.920	5.313	4.057	3.861	3.838	-0,6%	-0,1%	-1,6%
3. El Carme	14.124	8.804	6.338	5.401	5.670	5,0%	0,8%	-1,9%
4. El Pilar	8.431	5.578	4.430	3.861	3.796	-1,7%	-0,3%	-1,7%
5. El Mercat	7.131	4.474	3.297	2.858	3.126	9,4%	1,6%	-1,8%
6. Sant Francesc	11.695	7.904	6.299	5.532	5.510	-0,4%	-0,1%	-1,7%
<b>2. L'EIXAMPLE</b>								
1. Russafa	39.672	29.624	25.357	24.380	24.609	0,9%	0,2%	-1,2%
2. El Pla del Remei	12.437	9.682	8.100	7.700	7.272	-5,6%	-0,9%	-1,3%
3. Gran Via	20.639	15.863	13.428	13.002	12.350	-5,0%	-0,8%	-1,3%
<b>3. EXTRAMURS</b>								
1. El Botànic	10.778	8.003	6.897	6.168	6.137	-0,5%	-0,1%	-1,3%
2. La Roqueta	8.614	6.185	4.477	4.130	4.399	6,5%	1,1%	-1,5%
3. La Petxina	21.613	18.238	16.284	15.391	15.395	0,0%	0,0%	-0,9%
4. Arrancapins	29.464	25.506	24.790	23.981	23.800	-0,8%	-0,1%	-0,6%
<b>4. CAMPANAR</b>								
1. Campanar	4.626	8.126	12.449	13.141	12.558	-4,4%	-0,7%	5,4%
2. Les Tendetes	3.571	4.903	6.176	5.673	5.573	-1,8%	-0,3%	1,8%
3. El Calvari	7.516	7.094	6.215	5.448	5.138	-5,7%	-0,9%	-1,0%
4. Sant Pau	939	4.315	6.338	5.958	6.351	6,6%	1,1%	18,0%
<b>5. LA SAIDIA</b>								
1. Marxalenes	9.673	12.135	12.323	11.782	11.480	-2,6%	-0,4%	0,6%
2. Morvedre	12.873	11.886	10.455	9.773	10.323	5,6%	0,9%	-0,6%
3. Trinitat	9.183	10.151	9.277	8.533	8.518	-0,2%	0,0%	-0,2%
4. Tormos	6.954	7.414	7.657	7.815	8.415	7,7%	1,3%	0,7%
5. Sant Antoni	6.199	7.608	9.112	8.927	10.061	12,7%	2,1%	1,9%
<b>6. EL PLA DEL REAL</b>								
1. Exposició	5.601	7.076	7.334	7.117	7.265	2,1%	0,3%	0,9%
2. Mestalla	10.993	10.939	13.407	13.449	13.986	4,0%	0,7%	0,9%
3. Jaume Roig	4.678	8.568	7.795	7.128	7.044	-1,2%	-0,2%	1,6%
4. Ciutat Universitària	779	3.398	3.009	2.707	2.658	-1,8%	-0,3%	7,5%
<b>7. L'OLIVERETA</b>								
1. Nou Moles	27.152	28.930	27.622	26.511	26.087	-1,6%	-0,3%	-0,1%
2. Soternes	3.934	5.430	4.670	4.701	4.835	2,9%	0,5%	0,7%
3. Tres Forques	9.074	13.391	10.598	9.342	8.369	-10,4%	-1,7%	-0,2%
4. La Font Santa	6.281	5.299	4.387	4.007	4.126	3,0%	0,5%	-1,1%
5. La Llum	1.525	2.480	3.891	4.344	4.919	13,2%	2,2%	7,0%
<b>8. PATRAIX</b>								
1. Patraix	21.540	23.323	23.289	23.678	24.842	4,9%	0,8%	0,5%
2. Sant Isidre	-	5.190	7.439	9.199	9.716	5,6%	0,9%	-
3. Vara de Quart	-	7.530	11.254	11.881	11.639	-2,0%	-0,3%	-
4. Safranar	662	4.633	6.699	6.962	8.333	19,7%	3,3%	36,2%
5. Favara	2.282	2.644	2.734	2.928	3.203	9,4%	1,6%	1,3%
<b>9. JESÚS</b>								
1. La Raiosa	12.956	14.890	14.532	13.696	14.171	3,5%	0,6%	0,3%
2. L'Hort de Senabre	7.848	13.225	16.384	16.938	17.160	1,3%	0,2%	3,7%
3. La Creu Coberta	3.825	3.991	7.044	6.767	6.430	-5,0%	-0,8%	2,1%
4. Sant Marcel·lí	5.527	10.413	10.555	10.154	10.111	-0,4%	-0,1%	2,6%
5. Camí Real	2.568	2.459	2.668	2.574	2.673	3,8%	0,6%	0,1%

	1970	1981	1991	1996	2002	Increment 96/02	Anualitzat 96/02	Anualitzat 70/02
<b>10. QUATRE CARRERES</b>								
1. Montolivet	20.742	21.764	20.594	19.537	19.507	-0,2%	0,0%	-0,2%
2. En Corts	11.975	11.818	11.382	11.242	11.428	1,7%	0,3%	-0,1%
3. Malilla	1.633	13.462	15.648	16.976	17.999	6,0%	1,0%	31,3%
4. La Fonteta Sant Lluís	2.176	3.300	3.120	3.030	3.097	2,2%	0,4%	1,3%
5. Na Rovella	2.471	12.989	11.423	10.447	9.365	-10,4%	-1,7%	8,7%
6. La Punta	4.576	4.284	6.102	6.685	9.441	41,2%	6,9%	3,3%
<b>11. POBLATS MARÍTIMS</b>								
1. El Grau	6.969	7.670	8.046	8.041	8.835	9,9%	1,6%	0,8%
2. El Cabanyal-Canyamelar	32.312	26.179	22.125	21.326	20.671	-3,1%	-0,5%	-1,1%
3. La Malva-rosa	10.381	12.348	13.544	13.492	13.786	2,2%	0,4%	1,0%
4. Beteró	4.786	5.390	6.996	8.282	8.223	-0,7%	-0,1%	2,2%
5. Natzaret	7.679	7.874	6.749	6.466	6.064	-6,2%	-1,0%	-0,7%
6. Les Moreres	1.401	1.383	1.183	1.217	1.305	7,2%	1,2%	-0,2%
<b>12. CAMINIS AL GRAU</b>								
1. Aiora	19.457	22.490	22.523	22.836	23.951	4,9%	0,8%	0,7%
2. Albors	7.692	8.606	8.868	9.107	9.088	-0,2%	0,0%	0,6%
3. La Creu del Grau	10.413	12.594	12.494	12.416	14.033	13,0%	2,2%	1,1%
4. Camí Fondo	4.044	3.657	3.356	3.649	4.110	12,6%	2,1%	0,1%
5. Penya-roja	1.151	861	806	1.143	3.864	238,1%	39,7%	7,4%
<b>13. ALGIRÓS</b>								
1. L'Illa perduda	4.020	9.167	9.388	9.508	9.495	-0,1%	0,0%	4,3%
2. Ciutat Jardí	1.181	11.059	14.754	14.597	14.131	-3,2%	-0,5%	34,3%
3. L'Amistat	7.108	8.442	7.918	7.845	7.777	-0,9%	-0,1%	0,3%
4. La Bega Baixa	2.957	4.922	5.940	6.317	6.406	1,4%	0,2%	3,6%
5. La Carrasca	524	1.394	2.823	3.387	3.579	5,7%	0,9%	18,2%
<b>14. BENIMACLET</b>								
1. Benimaclet	16.464	20.922	23.401	24.151	24.709	2,3%	0,4%	1,6%
2. Camí de Vera	524	2.496	4.490	5.102	5.718	12,1%	2,0%	31,0%
<b>15. RASCANYA</b>								
1. Els Orriols	18.076	18.271	17.726	16.638	16.294	-2,1%	-0,3%	-0,3%
2. Torrefiel	15.043	22.815	23.679	23.403	23.357	-0,2%	0,0%	1,7%
3. Sant Llorenç	202	2.187	2.712	3.717	4.369	17,5%	2,9%	64,5%
<b>16. BENICALAP</b>								
1. Benicalap	20.144	29.929	30.872	32.366	33.704	4,1%	0,7%	2,1%
2. Ciutat Fallera	2.794	6.392	6.069	6.383	6.400	0,3%	0,0%	4,0%
<b>17. POBLES DEL NORD</b>								
1. Benifaraig	903	1.023	953	948	939	-0,9%	-0,2%	0,1%
2. Poble Nou	335	1.407	1.357	1.502	2.015	34,2%	5,7%	15,7%
3. Carpesa	1.298	1.417	1.363	1.329	1.261	-5,1%	-0,9%	-0,1%
4. Cases de Bàrcena	678	596	490	460	422	-8,3%	-1,4%	-1,2%
5. Mauella	198	104	69	73	59	-19,2%	-3,2%	-2,2%
6. Massarojos	1.137	1.180	1.086	1.139	1.077	-5,4%	-0,9%	-0,2%
7. Borbotó	697	758	756	767	755	-1,6%	-0,3%	0,3%
<b>18. POBLES DE L'OEST</b>								
1. Benimàmet	10.377	11.825	11.706	11.776	12.150	3,2%	0,5%	0,5%
2. Beniferri	250	200	527	548	519	-5,3%	-0,9%	3,4%
<b>19. POBLES DEL SUD</b>								
1. El Forn d'Alcedo	768	1.569	1.319	1.303	1.335	2,5%	0,4%	2,3%
2. El Castellar-l'Oliveral	5.584	6.815	6.907	6.979	6.844	-1,9%	-0,3%	0,7%
3. Pinedo	1.463	1.883	2.159	2.450	2.443	-0,3%	0,0%	2,1%
4. El Saler	599	713	713	1.005	1.458	45,1%	7,5%	4,5%
5. El Palmar	943	926	900	895	846	-5,5%	-0,9%	-0,3%
6. El Perellonet	1.010	474	504	865	1.506	74,1%	12,4%	1,5%
7. La Torre	3.727	5.432	5.255	5.186	4.926	-5,0%	-0,8%	1,0%
8. Faitanar	799	244	158	240	325	35,4%	5,9%	-1,9%



### 3. CLASSIFICACIONS DE LA POBLACIÓ DEL CONJUNT DE LA CIUTAT

**3.1 Població segons edat i sexe en grups de'un any.**

## 3.1 Población según edad y sexo en grupos de un año.

	Total	Homes	Dones		Total	Homes	Dones
<b>Total</b>	<b>764.010</b>	<b>364.810</b>	<b>399.200</b>	50	9.393	4.355	5.038
0	6.850	3.516	3.334	51	9.526	4.522	5.004
1	6.868	3.572	3.296	52	9.959	4.701	5.258
2	6.557	3.340	3.217	53	9.982	4.730	5.252
3	6.163	3.146	3.017	54	9.432	4.389	5.043
4	6.353	3.298	3.055	55	9.080	4.222	4.858
5	6.184	3.245	2.939	56	9.304	4.344	4.960
6	6.237	3.139	3.098	57	8.764	4.076	4.688
7	6.213	3.206	3.007	58	8.556	4.028	4.528
8	6.646	3.456	3.190	59	7.605	3.567	4.038
9	6.787	3.508	3.279	60	7.242	3.424	3.818
10	6.427	3.346	3.081	61	9.723	4.481	5.242
11	6.710	3.410	3.300	62	5.903	2.659	3.244
12	6.739	3.433	3.306	63	7.315	3.298	4.017
13	6.655	3.477	3.178	64	7.731	3.530	4.201
14	6.991	3.697	3.294	65	7.713	3.545	4.168
15	7.243	3.671	3.572	66	7.695	3.445	4.250
16	7.694	3.941	3.753	67	7.763	3.438	4.325
17	8.147	4.122	4.025	68	7.752	3.362	4.390
18	8.401	4.309	4.092	69	7.556	3.356	4.200
19	9.289	4.701	4.588	70	7.298	3.140	4.158
20	10.135	5.120	5.015	71	7.441	3.133	4.308
21	11.036	5.553	5.483	72	7.065	2.966	4.099
22	11.858	6.063	5.795	73	7.007	2.842	4.165
23	12.803	6.539	6.264	74	6.293	2.530	3.763
24	13.678	7.033	6.645	75	6.398	2.514	3.884
25	13.685	6.946	6.739	76	6.035	2.276	3.759
26	13.945	7.164	6.781	77	5.617	2.181	3.436
27	13.951	7.046	6.905	78	5.327	1.990	3.337
28	13.405	6.873	6.532	79	5.166	1.822	3.344
29	13.409	6.896	6.513	80	4.573	1.633	2.940
30	13.281	6.787	6.494	81	4.080	1.347	2.733
31	12.965	6.653	6.312	82	3.292	1.094	2.198
32	12.951	6.617	6.334	83	3.091	971	2.120
33	12.948	6.515	6.433	84	2.805	873	1.932
34	13.080	6.629	6.451	85	2.425	736	1.689
35	12.890	6.483	6.407	86	2.153	655	1.498
36	12.722	6.401	6.321	87	1.925	586	1.339
37	12.812	6.351	6.461	88	1.620	468	1.152
38	12.161	6.118	6.043	89	1.314	386	928
39	11.914	5.894	6.020	90	1.019	294	725
40	11.357	5.546	5.811	91	902	237	665
41	11.631	5.696	5.935	92	623	158	465
42	11.566	5.650	5.916	93	487	136	351
43	11.016	5.365	5.651	94	345	75	270
44	11.077	5.354	5.723	95	255	46	209
45	10.275	4.902	5.373	96	200	36	164
46	10.078	4.897	5.181	97	144	21	123
47	9.442	4.321	5.121	98	84	24	60
48	9.629	4.479	5.150	99	49	8	41
49	9.979	4.685	5.294	100 i més	150	51	99

**3.2 Població segons edat i sexe en grups de cinc anys.**

3.2 Población según edad y sexo en grupos de cinco años.

	Total		Homes		Dones	
<b>Total</b>	<b>764.010</b>	<b>100,0%</b>	<b>364.810</b>	<b>47,7%</b>	<b>399.200</b>	<b>52,3%</b>
0-4	32.791	4,3%	16.872	2,2%	15.919	2,1%
5-9	32.067	4,2%	16.554	2,2%	15.513	2,0%
10-14	33.522	4,4%	17.363	2,3%	16.159	2,1%
15-19	40.774	5,3%	20.744	2,7%	20.030	2,6%
20-24	59.510	7,8%	30.308	4,0%	29.202	3,8%
25-29	68.395	9,0%	34.925	4,6%	33.470	4,4%
30-34	65.225	8,5%	33.201	4,3%	32.024	4,2%
35-39	62.499	8,2%	31.247	4,1%	31.252	4,1%
40-44	56.647	7,4%	27.611	3,6%	29.036	3,8%
45-49	49.403	6,5%	23.284	3,0%	26.119	3,4%
50-54	48.292	6,3%	22.697	3,0%	25.595	3,4%
55-59	43.309	5,7%	20.237	2,6%	23.072	3,0%
60-64	37.914	5,0%	17.392	2,3%	20.522	2,7%
65-69	38.479	5,0%	17.146	2,2%	21.333	2,8%
70-74	35.104	4,6%	14.611	1,9%	20.493	2,7%
75-79	28.543	3,7%	10.783	1,4%	17.760	2,3%
80-84	17.841	2,3%	5.918	0,8%	11.923	1,6%
85-89	9.437	1,2%	2.831	0,4%	6.606	0,9%
90-94	3.376	0,4%	900	0,1%	2.476	0,3%
95 i més	882	0,1%	186	0,0%	696	0,1%

**POBLACIÓ SEGONS EDAT I SEXE**

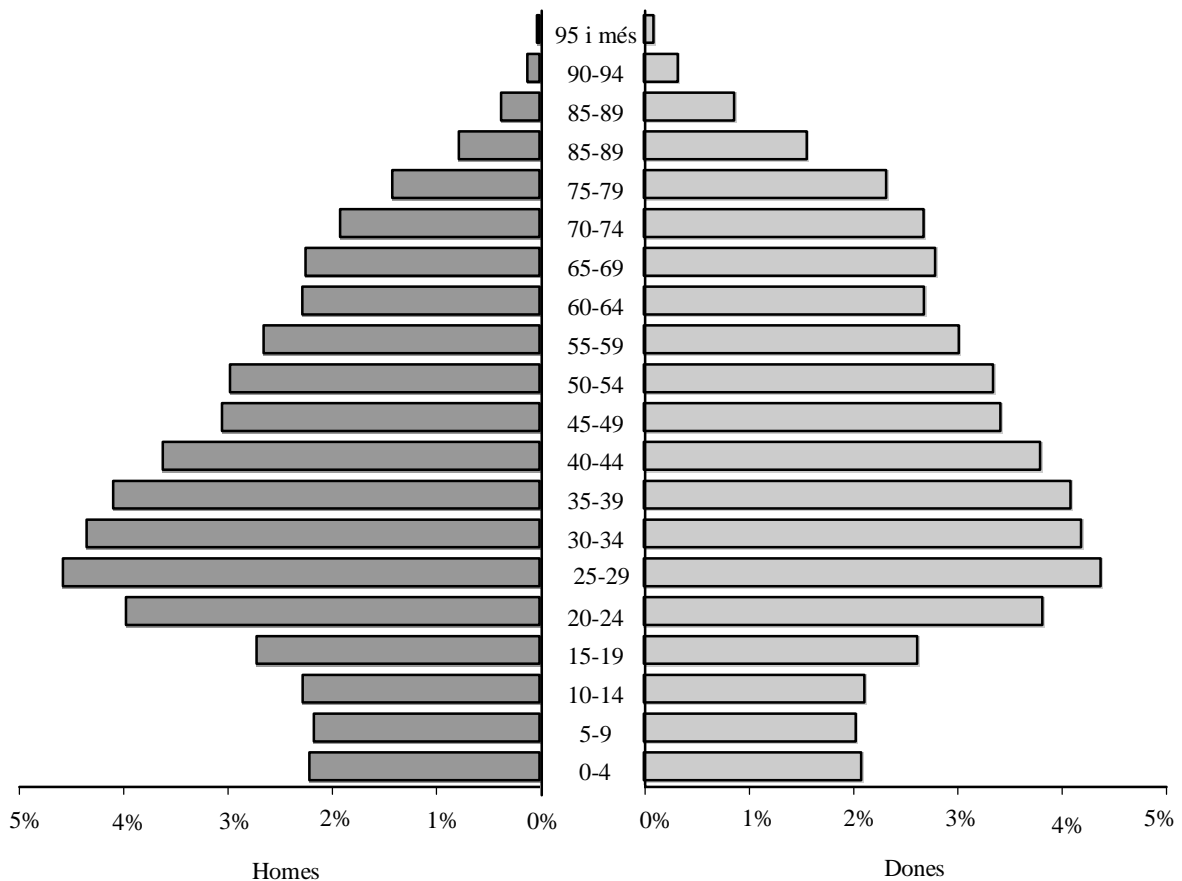

**3.3 Població segons l'any de naixement i sexe, en grups d'un any.**

3.3 Población según el año de nacimiento y sexo, en grupos de un año.

	Total	Homes	Dones		Total	Homes	Dones
<b>Total</b>	<b>764.010</b>	<b>364.810</b>	<b>399.200</b>	1951	9.362	4.338	5.024
Abans de 1901	107	40	67	1952	10.010	4.705	5.305
1901	42	11	31	1953	9.620	4.479	5.141
1902	49	8	41	1954	9.442	4.318	5.124
1903	85	24	61	1955	10.090	4.898	5.192
1904	144	21	123	1956	10.257	4.890	5.367
1905	200	36	164	1957	11.077	5.360	5.717
1906	252	46	206	1958	11.028	5.366	5.662
1907	344	74	270	1959	11.544	5.635	5.909
1908	490	136	354	1960	11.641	5.704	5.937
1909	618	156	462	1961	11.346	5.543	5.803
1910	902	238	664	1962	11.929	5.898	6.031
1911	1.018	293	725	1963	12.155	6.115	6.040
1912	1.312	387	925	1964	12.810	6.354	6.456
1913	1.619	468	1.151	1965	12.712	6.397	6.315
1914	1.918	581	1.337	1966	12.906	6.488	6.418
1915	2.156	657	1.499	1967	13.062	6.615	6.447
1916	2.431	736	1.695	1968	12.952	6.511	6.441
1917	2.802	876	1.926	1969	12.963	6.629	6.334
1918	3.078	965	2.113	1970	12.970	6.664	6.306
1919	3.282	1.096	2.186	1971	13.271	6.775	6.496
1920	4.088	1.343	2.745	1972	13.424	6.908	6.516
1921	4.568	1.635	2.933	1973	13.386	6.861	6.525
1922	5.165	1.815	3.350	1974	13.958	7.047	6.911
1923	5.318	1.988	3.330	1975	13.959	7.179	6.780
1924	5.623	2.185	3.438	1976	13.675	6.939	6.736
1925	6.045	2.277	3.768	1977	13.668	7.028	6.640
1926	6.362	2.508	3.854	1978	12.824	6.552	6.272
1927	6.308	2.532	3.776	1979	11.867	6.066	5.801
1928	7.006	2.835	4.171	1980	11.066	5.572	5.494
1929	7.078	2.974	4.104	1981	10.104	5.099	5.005
1930	7.442	3.135	4.307	1982	9.285	4.705	4.580
1931	7.289	3.134	4.155	1983	8.418	4.314	4.104
1932	7.555	3.354	4.201	1984	8.165	4.134	4.031
1933	7.749	3.369	4.380	1985	7.676	3.935	3.741
1934	7.761	3.427	4.334	1986	7.235	3.661	3.574
1935	7.679	3.444	4.235	1987	6.998	3.701	3.297
1936	7.748	3.554	4.194	1988	6.674	3.489	3.185
1937	7.722	3.528	4.194	1989	6.722	3.423	3.299
1938	7.316	3.300	4.016	1990	6.707	3.406	3.301
1939	5.854	2.631	3.223	1991	6.429	3.348	3.081
1940	9.772	4.503	5.269	1992	6.805	3.520	3.285
1941	7.242	3.429	3.813	1993	6.627	3.444	3.183
1942	7.617	3.574	4.043	1994	6.218	3.212	3.006
1943	8.514	4.005	4.509	1995	6.231	3.137	3.094
1944	8.792	4.090	4.702	1996	6.204	3.253	2.951
1945	9.304	4.345	4.959	1997	6.340	3.291	3.049
1946	9.079	4.219	4.860	1998	6.169	3.149	3.020
1947	9.399	4.375	5.024	1999	6.552	3.335	3.217
1948	10.021	4.753	5.268	2000	6.880	3.581	3.299
1949	9.943	4.686	5.257	2001	6.850	3.516	3.334
1950	9.539	4.527	5.012				

**3.4 Població segons l'any de naixement i sexe, en grups de cinc anys.**

3.4 Población según el año de nacimiento y sexo, en grupos de cinco años.

	Total	Homes	Dones
<b>Total</b>	<b>764.010</b>	<b>364.810</b>	<b>399.200</b>
Fins 1900	107	40	67
1901-1905	520	100	420
1906-1910	2.606	650	1.956
1911-1915	8.023	2.386	5.637
1916-1920	15.681	5.016	10.665
1921-1925	26.719	9.900	16.819
1926-1930	34.196	13.984	20.212
1931-1935	38.033	16.728	21.305
1936-1940	38.412	17.516	20.896
1941-1945	41.469	19.443	22.026
1946-1950	47.981	22.560	25.421
1951-1955	48.524	22.738	25.786
1956-1960	55.547	26.955	28.592
1961-1965	60.952	30.307	30.645
1966-1970	64.853	32.907	31.946
1971-1975	67.998	34.770	33.228
1976-1980	63.100	32.157	30.943
1981-1985	43.648	22.187	21.461
1986-1990	34.336	17.680	16.656
1991-1995	32.310	16.661	15.649
1996-2000	32.145	16.609	15.536
2001	6.850	3.516	3.334

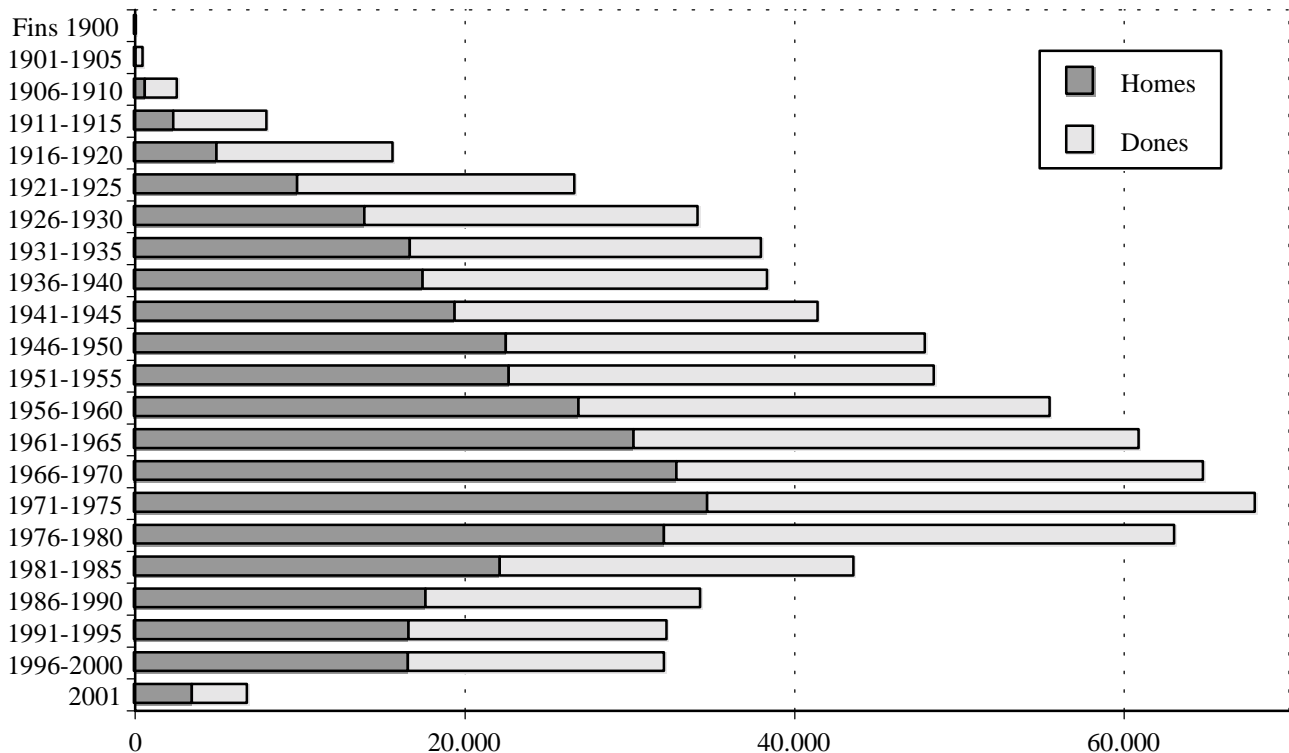
**POBLACIÓ SEGONS L'ANY DE NAIXEMENT I SEXE, EN GRUPS DE CINQ ANYS**

**3.5 Població segons lloc de naixement, edat i sexe.**

3.5 Población según lugar de nacimiento, edad y sexo.

	Total	0-15	16-19	20-29	30-39	40-49	50-59	60-69	70-79	80-89	90 i més
<b>Total</b>	<b>764.010</b>	<b>105.623</b>	<b>33.531</b>	<b>127.905</b>	<b>127.724</b>	<b>106.050</b>	<b>91.601</b>	<b>76.393</b>	<b>63.647</b>	<b>27.278</b>	<b>4.258</b>
Homes	364.810	54.460	17.073	65.233	64.448	50.895	42.934	34.538	25.394	8.749	1.086
Dones	399.200	51.163	16.458	62.672	63.276	55.155	48.667	41.855	38.253	18.529	3.172
<b>VALENCIA</b>											
Total	441.430	94.749	28.772	95.847	73.561	48.541	37.310	29.874	22.754	8.720	1.302
Homes	217.316	48.919	14.732	49.129	37.007	23.763	17.642	13.752	9.272	2.776	324
Dones	224.114	45.830	14.040	46.718	36.554	24.778	19.668	16.122	13.482	5.944	978
<b>RESTA DE L'HORTA</b>											
Total	22.110	671	260	1.908	5.087	4.590	3.251	2.986	2.367	853	137
Homes	10.553	350	130	971	2.588	2.202	1.569	1.417	1.021	285	20
Dones	11.557	321	130	937	2.499	2.388	1.682	1.569	1.346	568	117
<b>RESTA DE LA COMUNITAT</b>											
Total	70.225	1.511	714	4.115	9.085	12.230	13.093	11.900	10.950	5.538	1.089
Homes	30.455	789	357	1.898	4.240	5.551	6.051	5.331	4.264	1.703	271
Dones	39.770	722	357	2.217	4.845	6.679	7.042	6.569	6.686	3.835	818
<b>RESTA DE L'ESTAT</b>											
Total	177.072	3.585	2.024	11.715	22.847	32.521	34.478	30.093	26.443	11.708	1.658
Homes	78.839	1.856	995	5.686	11.128	15.131	15.992	13.357	10.402	3.851	441
Dones	98.233	1.729	1.029	6.029	11.719	17.390	18.486	16.736	16.041	7.857	1.217
<b>ESTRANGER</b>											
Total	53.173	5.107	1.761	14.320	17.144	8.168	3.469	1.540	1.133	459	72
Homes	27.647	2.546	859	7.549	9.485	4.248	1.680	681	435	134	30
Dones	25.526	2.561	902	6.771	7.659	3.920	1.789	859	698	325	42

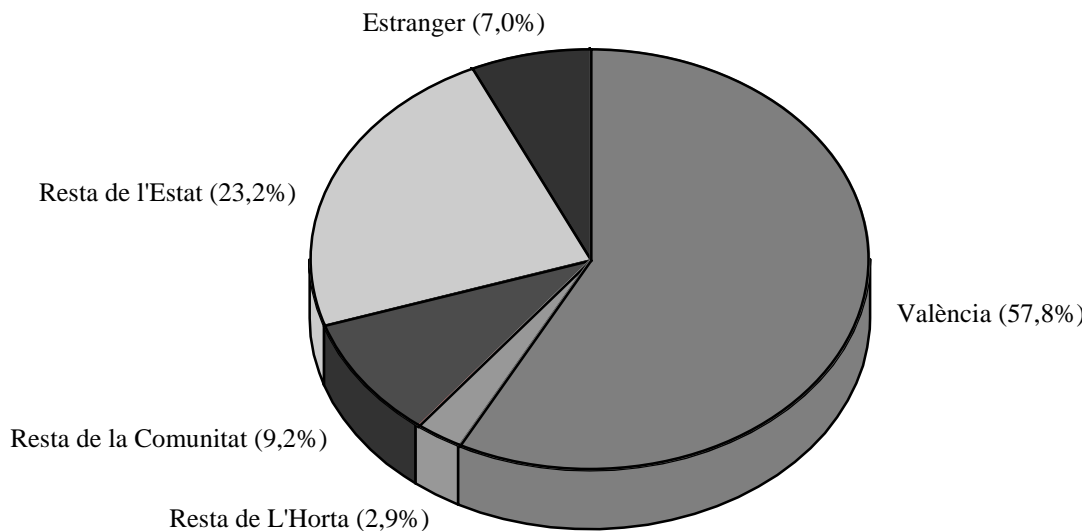
**POBLACIÓ SEGONS LLOC DE NAIXEMENT**

**3.6 Població nascuda a la resta de l'Horta segons el municipi de naixement i edat. Total**

3.6 Población nacida en el resto de l'Horta según el municipio de nacimiento y edad. Total

	Total	0-15	16-19	20-29	30-39	40-49	50-59	60-69	70-79	80-89	90 i més
<b>Total</b>	<b>22.110</b>	<b>671</b>	<b>260</b>	<b>1.908</b>	<b>5.087</b>	<b>4.590</b>	<b>3.251</b>	<b>2.986</b>	<b>2.367</b>	<b>853</b>	<b>137</b>
Alaquàs	402	12	1	15	87	98	54	60	58	16	1
Albal	223	7	0	8	27	48	52	37	29	14	1
Albalat dels Sorells	186	3	1	10	35	44	26	29	25	10	3
Alboraia	751	16	4	12	110	156	109	164	122	51	7
Albuixech	139	2	1	2	20	21	24	38	20	10	1
Alcàsser	199	4	0	7	27	34	43	37	30	14	3
Aldaia	544	14	3	23	151	160	72	54	44	21	2
Alfagar	435	21	3	40	71	78	67	75	60	18	2
Alfara del Patriarca	239	2	0	5	33	56	44	48	40	11	0
Almàssera	245	3	2	8	51	38	53	41	34	11	4
Benetússer	530	20	4	36	129	106	78	86	45	21	5
Beniparell	37	0	0	6	5	4	4	6	7	4	1
Borenjós i Mirambell	147	0	0	6	28	29	24	23	23	11	3
Burjassot	2.323	47	15	97	450	557	366	380	312	90	9
Catarroja	758	17	5	36	141	125	168	123	96	35	12
Emperador	20	0	1	2	1	2	6	4	4	0	0
Foios	283	4	0	13	47	60	70	43	33	12	1
Godella	532	11	0	15	57	97	89	129	99	29	6
Lloc nou de la Corona	13	0	0	1	0	2	3	5	1	1	0
Manises	704	18	2	31	168	174	129	93	63	24	2
Massalfassar	57	1	1	4	10	11	10	12	4	4	0
Massamagrell	327	9	0	11	72	68	62	49	36	16	4
Massanassa	330	5	1	16	37	69	68	66	45	20	3
Meliana	389	6	0	13	76	72	78	73	57	12	2
Mislata	1.286	87	8	53	244	255	241	212	140	42	4
Montcada	631	30	2	19	122	167	85	89	85	28	4
Museros	127	5	1	0	18	27	28	21	20	5	2
Païporta	420	16	2	30	95	73	63	71	43	25	2
Paterna	1.275	42	5	49	279	316	210	163	164	40	7
Picanya	261	8	2	7	42	87	49	33	18	14	1
Picassent	539	13	5	24	107	102	91	86	72	37	2
La Pobla de Farnals	88	6	1	9	16	10	15	15	9	3	4
Puçol	305	9	4	16	67	55	62	32	33	18	9
El Puig	157	11	0	3	19	30	31	31	26	4	2
Quart de Poblet	3.650	131	162	1.078	1.524	536	77	63	54	21	4
Rafelbunyol	157	1	0	8	15	35	42	21	27	8	0
Rocafort	198	11	1	12	29	39	33	38	25	9	1
Sedaví	306	12	2	9	55	65	48	45	49	19	2
Silla	309	3	0	16	56	54	50	63	41	26	0
Tavernes Blanques	340	12	3	19	58	60	51	64	59	11	3
Torrent	1.371	32	7	96	270	343	243	166	138	64	12
Vinalesa	176	2	1	5	23	27	48	30	29	10	1
Xirivella	701	18	10	38	215	200	85	68	48	14	5

**3.6 Població nascuda a la resta de l'Horta segons el municipi de naixement i edat. Homes**

3.6 Población nacida en el resto de l'Horta según el municipio de nacimiento y edad. Hombres

	Total	0-15	16-19	20-29	30-39	40-49	50-59	60-69	70-79	80-89	90 i més
<b>Total</b>	<b>10.553</b>	<b>350</b>	<b>130</b>	<b>971</b>	<b>2.588</b>	<b>2.202</b>	<b>1.569</b>	<b>1.417</b>	<b>1.021</b>	<b>285</b>	<b>20</b>
Alaquàs	199	6	1	5	45	51	29	34	22	5	1
Albal	91	4	0	6	10	15	25	13	11	7	0
Albalat dels Sorells	85	1	1	3	16	17	14	15	12	5	1
Alboraia	350	9	4	5	62	79	58	58	55	19	1
Albuixech	64	1	0	0	11	9	14	17	8	4	0
Alcàsser	95	3	0	4	14	13	26	13	15	7	0
Aldaia	274	7	2	12	73	85	32	35	19	9	0
Alfagar	224	12	0	24	36	36	33	44	33	5	1
Alfara del Patriarca	108	0	0	3	17	22	17	24	21	4	0
Almàssera	116	1	2	4	21	20	22	21	20	5	0
Benetússer	248	11	1	20	62	50	41	37	18	7	1
Beniparell	9	0	0	1	1	1	1	0	3	1	1
Borenjós i Mirambell	65	0	0	3	12	16	5	12	14	2	1
Burjassot	1.142	26	6	46	236	268	189	188	149	33	1
Catarroja	332	9	2	14	65	67	78	49	33	14	1
Emperador	15	0	1	1	1	2	4	3	3	0	0
Foios	126	2	0	8	22	26	27	19	18	4	0
Godella	248	8	0	4	32	45	43	66	43	7	0
Lloc nou de la Corona	5	0	0	0	0	1	2	2	0	0	0
Manises	323	6	0	16	85	83	57	41	29	6	0
Massalfassar	27	1	0	2	4	3	3	10	2	2	0
Massamagrell	132	5	0	5	28	19	31	28	14	2	0
Massanassa	155	3	1	7	21	27	27	38	24	7	0
Meliana	170	2	0	5	35	35	25	35	29	3	1
Mislata	605	49	5	33	134	119	116	94	47	7	1
Montcada	290	14	0	7	55	81	45	45	34	9	0
Museros	63	4	1	0	10	14	14	9	10	1	0
Paiporta	214	11	1	15	52	36	31	43	15	8	2
Paterna	600	18	2	27	152	143	100	69	79	10	0
Picanya	123	3	1	4	23	44	19	15	6	7	1
Picassent	217	6	3	7	39	44	49	39	21	9	0
La Pobla de Farnals	45	5	0	7	10	6	9	5	2	1	0
Puçol	127	4	1	1	35	22	32	13	9	8	2
El Puig	85	6	0	1	15	15	18	16	13	1	0
Quart de Poblet	1.867	69	80	574	777	271	40	28	21	6	1
Rafelbunyol	70	0	0	4	6	15	22	10	10	3	0
Rocafort	91	4	1	3	15	19	17	20	11	1	0
Sedaví	152	6	1	3	31	37	21	21	24	8	0
Silla	131	1	0	4	31	23	23	28	10	11	0
Tavernes Blanques	157	5	1	11	29	31	23	28	26	3	0
Torrent	692	16	5	50	142	181	128	86	54	28	2
Vinalesa	69	1	0	1	11	10	18	16	10	2	0
Xirivella	352	11	7	21	112	101	41	30	24	4	1



**3.6 Població nascuda a la resta de l'Horta segons el municipi de naixement i edat. Dones**

3.6 Población nacida en el resto de l'Horta según el municipio de nacimiento y edad. Mujeres

	Total	0-15	16-19	20-29	30-39	40-49	50-59	60-69	70-79	80-89	90 i més
<b>Total</b>	<b>11.557</b>	<b>321</b>	<b>130</b>	<b>937</b>	<b>2.499</b>	<b>2.388</b>	<b>1.682</b>	<b>1.569</b>	<b>1.346</b>	<b>568</b>	<b>117</b>
Alaquàs	203	6	0	10	42	47	25	26	36	11	0
Albal	132	3	0	2	17	33	27	24	18	7	1
Albalat dels Sorells	101	2	0	7	19	27	12	14	13	5	2
Alboraia	401	7	0	7	48	77	51	106	67	32	6
Albuixech	75	1	1	2	9	12	10	21	12	6	1
Alcàsser	104	1	0	3	13	21	17	24	15	7	3
Aldaia	270	7	1	11	78	75	40	19	25	12	2
Alfagar	211	9	3	16	35	42	34	31	27	13	1
Alfara del Patriarca	131	2	0	2	16	34	27	24	19	7	0
Almàssera	129	2	0	4	30	18	31	20	14	6	4
Benetússer	282	9	3	16	67	56	37	49	27	14	4
Beniparell	28	0	0	5	4	3	3	6	4	3	0
Borenjós i Mirambell	82	0	0	3	16	13	19	11	9	9	2
Burjassot	1.181	21	9	51	214	289	177	192	163	57	8
Catarroja	426	8	3	22	76	58	90	74	63	21	11
Emperador	5	0	0	1	0	0	2	1	1	0	0
Foios	157	2	0	5	25	34	43	24	15	8	1
Godella	284	3	0	11	25	52	46	63	56	22	6
Lloc nou de la Corona	8	0	0	1	0	1	1	3	1	1	0
Manises	381	12	2	15	83	91	72	52	34	18	2
Massalfassar	30	0	1	2	6	8	7	2	2	2	0
Massamagrell	195	4	0	6	44	49	31	21	22	14	4
Massanassa	175	2	0	9	16	42	41	28	21	13	3
Meliana	219	4	0	8	41	37	53	38	28	9	1
Mislata	681	38	3	20	110	136	125	118	93	35	3
Montcada	341	16	2	12	67	86	40	44	51	19	4
Museros	64	1	0	0	8	13	14	12	10	4	2
Paiporta	206	5	1	15	43	37	32	28	28	17	0
Paterna	675	24	3	22	127	173	110	94	85	30	7
Picanya	138	5	1	3	19	43	30	18	12	7	0
Picassent	322	7	2	17	68	58	42	47	51	28	2
La Pobla de Farnals	43	1	1	2	6	4	6	10	7	2	4
Puçol	178	5	3	15	32	33	30	19	24	10	7
El Puig	72	5		2	4	15	13	15	13	3	2
Quart de Poblet	1.783	62	82	504	747	265	37	35	33	15	3
Rafelbunyol	87	1	0	4	9	20	20	11	17	5	0
Rocafort	107	7	0	9	14	20	16	18	14	8	1
Sedaví	154	6	1	6	24	28	27	24	25	11	2
Silla	178	2	0	12	25	31	27	35	31	15	0
Tavernes Blanques	183	7	2	8	29	29	28	36	33	8	3
Torrent	679	16	2	46	128	162	115	80	84	36	10
Vinalesa	107	1	1	4	12	17	30	14	19	8	1
Xirivella	349	7	3	17	103	99	44	38	24	10	4

**3.7 Població nascuda a la resta de la Comunitat segons la comarca de naixement i edat. Total**

3.7 Población nacida en el resto de la Comunidad según la comarca de nacimiento y edad. Total

	Total	0-15	16-19	20-29	30-39	40-49	50-59	60-69	70-79	80-89	90 i més
<b>Total</b>	<b>70.225</b>	<b>1.511</b>	<b>714</b>	<b>4.115</b>	<b>9.085</b>	<b>12.230</b>	<b>13.093</b>	<b>11.900</b>	<b>10.950</b>	<b>5.538</b>	<b>1.089</b>
Els Ports	182	0	1	4	12	33	31	34	35	26	6
L'Alt Maestrat	185	1	0	0	7	36	40	46	27	24	4
El Baix Maestrat	656	24	2	50	110	93	88	108	125	48	8
L'Alcalatèn	154	3	0	1	11	27	35	32	23	18	4
La Plana Alta	2.745	161	93	442	568	390	325	290	297	149	30
La Plana Baixa	1.834	28	8	85	286	366	353	305	253	133	17
L'Alt Palància	3.818	19	17	135	399	678	774	666	685	373	72
L'Alt Millars	443	3	1	0	38	71	93	83	88	53	13
Racó d'Ademús	1.006	5	0	3	64	192	235	206	193	92	16
Els Serrans	5.356	17	10	44	441	1.037	1.134	1.063	941	549	120
El Camp del Túria	3.587	81	24	101	388	644	705	732	548	308	56
El Camp de Morvedre	2.804	156	59	155	461	564	425	341	493	127	23
La Plana d'Utiel-Requena	7.556	59	54	234	820	1.311	1.552	1.465	1.298	661	102
La Foia de Bunyol	2.404	32	19	62	239	461	397	478	450	233	33
La Vall d'Aiora	2.384	0	5	19	142	410	544	486	506	227	45
La Ribera Alta	8.299	130	86	474	1.101	1.427	1.717	1.486	1.145	620	113
La Ribera Baixa	3.148	53	16	195	447	583	613	527	425	239	50
La Canal de Navarrés	1.630	15	1	46	191	353	327	309	250	108	30
La Costera	3.455	86	21	226	428	559	728	566	549	241	51
La Vall d'Albaida	2.852	34	16	143	377	494	505	498	450	265	70
La Safor	4.141	117	65	429	702	756	729	565	512	217	49
El Comtat	857	7	4	39	110	142	166	137	159	69	24
L'Alcoià	2.135	60	28	231	335	356	371	245	333	145	31
L'Alt Vinalopó	638	4	0	11	56	98	114	129	136	75	15
Vinalopó Mitjà	708	16	5	48	131	126	92	95	127	60	8
La Marina Alta	2.366	76	28	201	330	324	375	390	369	226	47
La Marina Baixa	613	41	11	74	106	77	71	87	81	48	17
L'Alacantí	2.761	206	114	533	575	380	303	276	247	105	22
El Baix Vinalopò	510	32	19	65	97	86	86	51	52	20	2
El Baix Segura	908	22	6	58	103	142	152	198	148	72	7
No hi consta	90	23	1	7	10	14	13	6	5	7	4

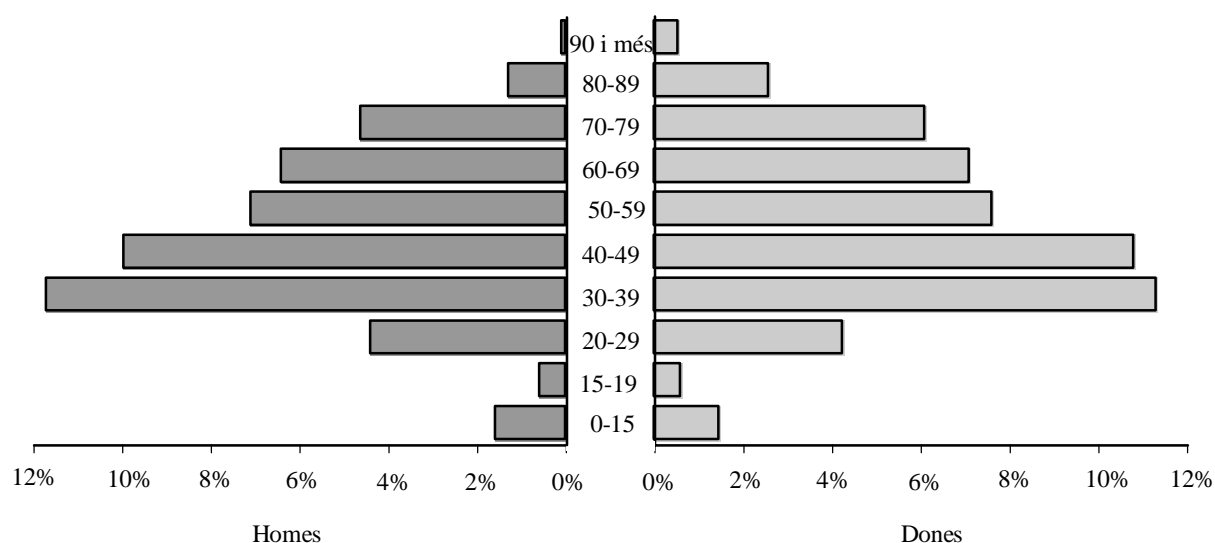
**NASCUTS A LA RESTA DE L'HORTA**

**3.7 Població nascuda a la resta de la Comunitat segons la comarca de naixement i edat. Homes**

3.7 Población nacida en el resto de la Comunidad según la comarca de nacimiento y edad. Hombres

	Total	0-15	16-19	20-29	30-39	40-49	50-59	60-69	70-79	80-89	90 i més
<b>Total</b>	<b>30.455</b>	<b>789</b>	<b>357</b>	<b>1.898</b>	<b>4.240</b>	<b>5.551</b>	<b>6.051</b>	<b>5.331</b>	<b>4.264</b>	<b>1.703</b>	<b>271</b>
Els Ports	74	0	0	2	4	19	14	11	16	7	1
L'Alt Maestrat	81	0	0	0	4	19	17	22	11	8	0
El Baix Maestrat	268	11	0	22	49	32	38	50	45	18	3
L'Alcalatèn	66	1	0	0	4	13	15	13	12	7	1
La Plana Alta	1.167	86	43	185	269	173	147	105	113	37	9
La Plana Baixa	860	21	5	40	144	171	168	168	100	35	8
L'Alt Palància	1.661	7	10	64	183	326	358	304	283	114	12
L'Alt Millars	199	2	0	0	21	32	45	41	36	20	2
Racó d'Ademús	434	0	0	2	28	94	106	95	72	33	4
Els Serrans	2.378	10	5	22	215	506	541	480	389	184	26
El Camp del Túria	1.605	42	14	49	180	317	330	326	221	109	17
El Camp de Morvedre	1.189	92	26	63	234	236	169	151	176	40	2
La Plana d'Utiel-Requena	3.320	28	27	101	385	620	739	646	544	195	35
La Foia de Bunyol	992	20	6	32	101	211	188	190	167	66	11
La Vall d'Aiora	989	0	4	5	62	163	227	235	197	83	13
La Ribera Alta	3.507	72	34	217	487	645	775	641	415	191	30
La Ribera Baixa	1.315	29	6	90	212	248	283	220	160	56	11
La Canal de Navarrés	745	7	1	19	95	161	156	151	113	35	7
La Costera	1.510	49	16	99	192	244	339	260	217	83	11
La Vall d'Albaida	1.241	18	9	71	168	221	247	234	172	79	22
La Safor	1.707	60	34	215	313	299	317	255	161	47	6
El Comtat	394	1	3	20	57	68	90	61	68	20	6
L'Alcoià	921	29	13	114	171	156	159	106	125	43	5
L'Alt Vinalopó	264	0	0	5	23	43	54	58	52	26	3
Vinalopó Mitjà	316	6	2	24	58	61	45	43	54	22	1
La Marina Alta	970	42	11	70	148	139	188	167	135	58	12
La Marina Baixa	279	14	5	42	48	38	39	42	25	20	6
L'Alacantí	1.291	105	67	257	284	172	143	131	99	30	3
El Baix Vinalopò	252	16	11	31	52	41	39	28	22	12	0
El Baix Segura	413	11	4	35	43	71	70	93	62	22	2
No hi consta	47	10	1	2	6	12	5	4	2	3	2

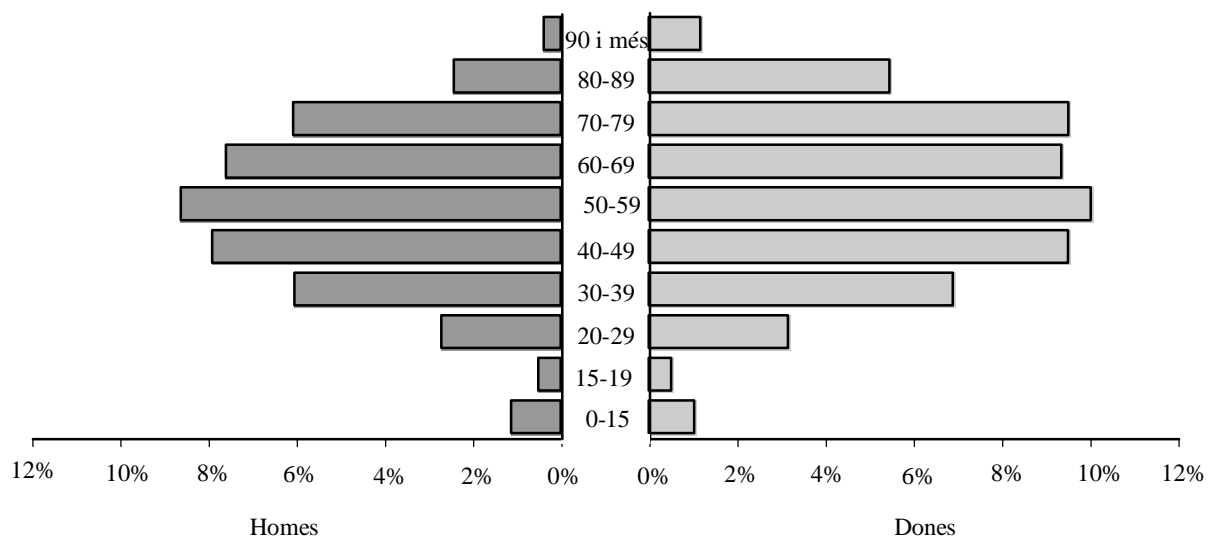
**NASCUTS A LA RESTA DE LA COMUNITAT**

**3.7 Població nascuda a la resta de la Comunitat segons la comarca de naixement i edat. Dones**

3.7 Población nacida en el resto de la Comunidad según la comarca de nacimiento y edad. Mujeres

	Total	0-15	16-19	20-29	30-39	40-49	50-59	60-69	70-79	80-89	90 i més
<b>Total</b>	<b>39.770</b>	<b>722</b>	<b>357</b>	<b>2.217</b>	<b>4.845</b>	<b>6.679</b>	<b>7.042</b>	<b>6.569</b>	<b>6.686</b>	<b>3.835</b>	<b>818</b>
Els Ports	108	0	1	2	8	14	17	23	19	19	5
L'Alt Maestrat	104	1	0	0	3	17	23	24	16	16	4
El Baix Maestrat	388	13	2	28	61	61	50	58	80	30	5
L'Alcalatèn	88	2	0	1	7	14	20	19	11	11	3
La Plana Alta	1.578	75	50	257	299	217	178	185	184	112	21
La Plana Baixa	974	7	3	45	142	195	185	137	153	98	9
L'Alt Palància	2.157	12	7	71	216	352	416	362	402	259	60
L'Alt Millars	244	1	1	0	17	39	48	42	52	33	11
Racó d'Ademús	572	5	0	1	36	98	129	111	121	59	12
Els Serrans	2.978	7	5	22	226	531	593	583	552	365	94
El Camp del Túria	1.982	39	10	52	208	327	375	406	327	199	39
El Camp de Morvedre	1.615	64	33	92	227	328	256	190	317	87	21
La Plana d'Utiel-Requena	4.236	31	27	133	435	691	813	819	754	466	67
La Foia de Bunyol	1.412	12	13	30	138	250	209	288	283	167	22
La Vall d'Aiora	1.395	0	1	14	80	247	317	251	309	144	32
La Ribera Alta	4.792	58	52	257	614	782	942	845	730	429	83
La Ribera Baixa	1.833	24	10	105	235	335	330	307	265	183	39
La Canal de Navarrés	885	8	0	27	96	192	171	158	137	73	23
La Costera	1.945	37	5	127	236	315	389	306	332	158	40
La Vall d'Albaida	1.611	16	7	72	209	273	258	264	278	186	48
La Safor	2.434	57	31	214	389	457	412	310	351	170	43
El Comtat	463	6	1	19	53	74	76	76	91	49	18
L'Alcoià	1.214	31	15	117	164	200	212	139	208	102	26
L'Alt Vinalopó	374	4	0	6	33	55	60	71	84	49	12
Vinalopó Mitjà	392	10	3	24	73	65	47	52	73	38	7
La Marina Alta	1.396	34	17	131	182	185	187	223	234	168	35
La Marina Baixa	334	27	6	32	58	39	32	45	56	28	11
L'Alacantí	1.470	101	47	276	291	208	160	145	148	75	19
El Baix Vinalopò	258	16	8	34	45	45	47	23	30	8	2
El Baix Segura	495	11	2	23	60	71	82	105	86	50	5
No hi consta	43	13	0	5	4	2	8	2	3	4	2

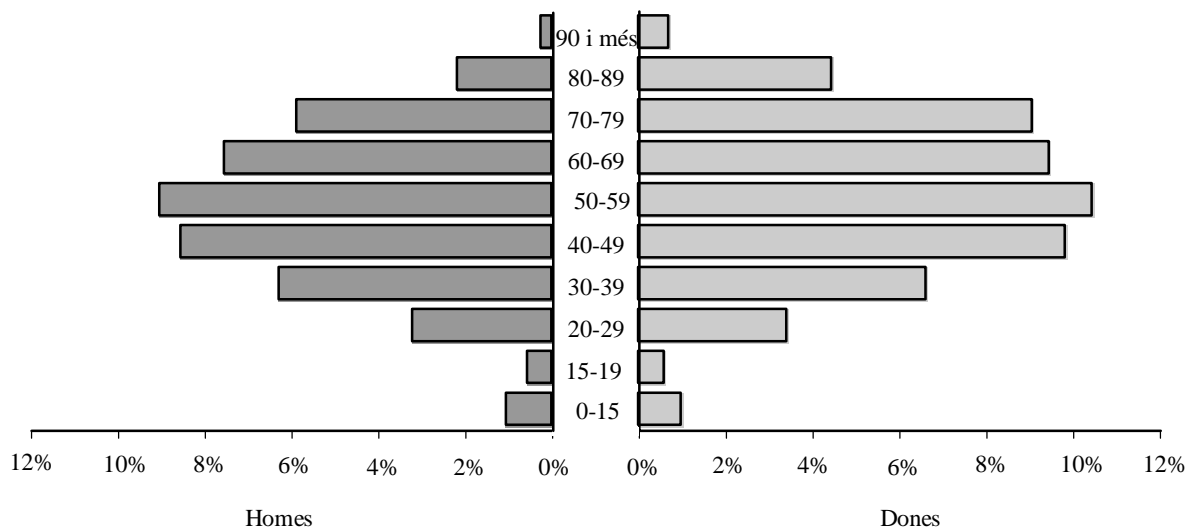
**NASCUTS A LA RESTA DE L'ESTAT**

**3.8 Població nascuda a la resta de l'Estat segons la comunitat de naixement i edat. Total**

3.8 Población nacida en el resto del Estado según la comunidad de nacimiento y edad. Total

	Total	0-15	16-19	20-29	30-39	40-49	50-59	60-69	70-79	80-89	90 i més
<b>Total</b>	<b>177.072</b>	<b>3.585</b>	<b>2.024</b>	<b>11.715</b>	<b>22.847</b>	<b>32.521</b>	<b>34.478</b>	<b>30.093</b>	<b>26.443</b>	<b>11.708</b>	<b>1.658</b>
Andalusia	32.946	536	267	1.425	3.963	6.755	6.897	5.972	4.887	1.978	266
Aragó	16.207	211	125	766	1.546	2.561	3.016	2.842	3.147	1.725	268
Astúries	2.029	66	31	206	338	422	313	227	263	136	27
Balears	1.580	162	79	329	362	177	148	149	97	71	6
Canàries	1.119	110	47	199	211	173	170	90	71	41	7
Cantàbria	1.151	30	27	132	165	195	206	139	175	76	6
Castella la Manxa	63.429	475	324	2.196	6.465	12.313	14.114	12.481	10.346	4.148	567
Castella i Lleó	12.029	209	141	765	1.589	2.287	2.603	1.889	1.531	892	123
Catalunya	9.296	453	249	1.579	1.907	1.314	1.026	1.018	1.141	534	75
Extremadura	6.504	59	30	236	762	1.423	1.561	1.179	805	386	63
Galícia	3.631	103	54	339	457	620	810	560	410	247	31
Madrid	13.138	740	408	2.126	2.891	2.040	1.433	1.518	1.420	489	73
Múrcia	6.953	210	111	557	832	1.023	1.169	1.136	1.290	542	83
Navarra	1.102	44	18	126	177	130	166	152	160	118	11
País Basc	3.097	113	76	556	739	506	320	278	316	166	27
La Rioja	784	18	18	63	98	139	145	110	114	63	16
Ceuta i Melilla	2.011	46	19	108	299	431	381	352	270	96	9
Altres Territoris	66	0	0	7	46	12	0	1	0	0	0

**3.8 Població nascuda a la resta de l'Estat segons la comunitat de naixement i edat. Homes**

3.8 Población nacida en el resto del Estado según la comunidad de nacimiento y edad. Hombres

	Total	0-15	16-19	20-29	30-39	40-49	50-59	60-69	70-79	80-89	90 i més
<b>Total</b>	<b>78.839</b>	<b>1.856</b>	<b>995</b>	<b>5.686</b>	<b>11.128</b>	<b>15.131</b>	<b>15.992</b>	<b>13.357</b>	<b>10.402</b>	<b>3.851</b>	<b>441</b>
Andalusia	14.795	263	137	699	1.970	3.226	3.278	2.623	1.906	636	57
Aragó	6.766	103	62	345	720	1.147	1.352	1.250	1.197	525	65
Astúries	932	34	16	105	178	210	145	101	98	39	6
Balears	695	81	37	159	158	75	56	63	32	33	1
Canàries	516	62	19	99	105	75	77	33	30	14	2
Cantàbria	516	19	17	74	83	91	102	55	52	23	0
Castella la Manxa	28.145	279	153	998	3.052	5.738	6.650	5.593	4.135	1.386	161
Castella i Lleó	5.334	101	78	371	777	991	1.163	830	638	345	40
Catalunya	4.226	236	116	798	917	612	472	428	454	175	18
Extremadura	2.986	34	20	110	378	676	737	550	336	127	18
Galícia	1.616	48	26	174	240	255	349	248	168	103	5
Madrid	6.079	375	187	1.067	1.455	984	632	677	542	140	20
Múrcia	3.092	97	52	270	426	490	545	515	497	169	31
Navarra	447	25	7	61	75	52	63	67	52	44	1
País Basc	1.394	68	41	273	375	212	135	123	112	48	7
La Rioja	360	9	12	30	42	75	65	53	53	15	6
Ceuta i Melilla	913	22	15	50	158	217	171	148	100	29	3
Altres Territoris	27	0	0	3	19	5	0	0	0	0	0

**3.8 Població nascuda a la resta de l'Estat segons la comunitat de naixement i edat. Dones**

3.8 Población nacida en el resto del Estado según la comunidad de nacimiento y edad. Mujeres

	Total	0-15	16-19	20-29	30-39	40-49	50-59	60-69	70-79	80-89	90 i més
<b>Total</b>	<b>98.233</b>	<b>1.729</b>	<b>1.029</b>	<b>6.029</b>	<b>11.719</b>	<b>17.390</b>	<b>18.486</b>	<b>16.736</b>	<b>16.041</b>	<b>7.857</b>	<b>1.217</b>
Andalusia	18.151	273	130	726	1.993	3.529	3.619	3.349	2.981	1.342	209
Aragó	9.441	108	63	421	826	1.414	1.664	1.592	1.950	1.200	203
Astúries	1.097	32	15	101	160	212	168	126	165	97	21
Balears	885	81	42	170	204	102	92	86	65	38	5
Canàries	603	48	28	100	106	98	93	57	41	27	5
Cantàbria	635	11	10	58	82	104	104	84	123	53	6
Castella la Manxa	35.284	196	171	1.198	3.413	6.575	7.464	6.888	6.211	2.762	406
Castella i Lleó	6.695	108	63	394	812	1.296	1.440	1.059	893	547	83
Catalunya	5.070	217	133	781	990	702	554	590	687	359	57
Extremadura	3.518	25	10	126	384	747	824	629	469	259	45
Galícia	2.015	55	28	165	217	365	461	312	242	144	26
Madrid	7.059	365	221	1.059	1.436	1.056	801	841	878	349	53
Múrcia	3.861	113	59	287	406	533	624	621	793	373	52
Navarra	655	19	11	65	102	78	103	85	108	74	10
País Basc	1.703	45	35	283	364	294	185	155	204	118	20
La Rioja	424	9	6	33	56	64	80	57	61	48	10
Ceuta i Melilla	1.098	24	4	58	141	214	210	204	170	67	6
Altres Territoris	39	0	0	4	27	7	0	1	0	0	0

**NASCUTS A LA RESTA DE L'ESTAT SEGONS  
LA COMUNITAT AUTÒNOMA DE NAIXEMENT**

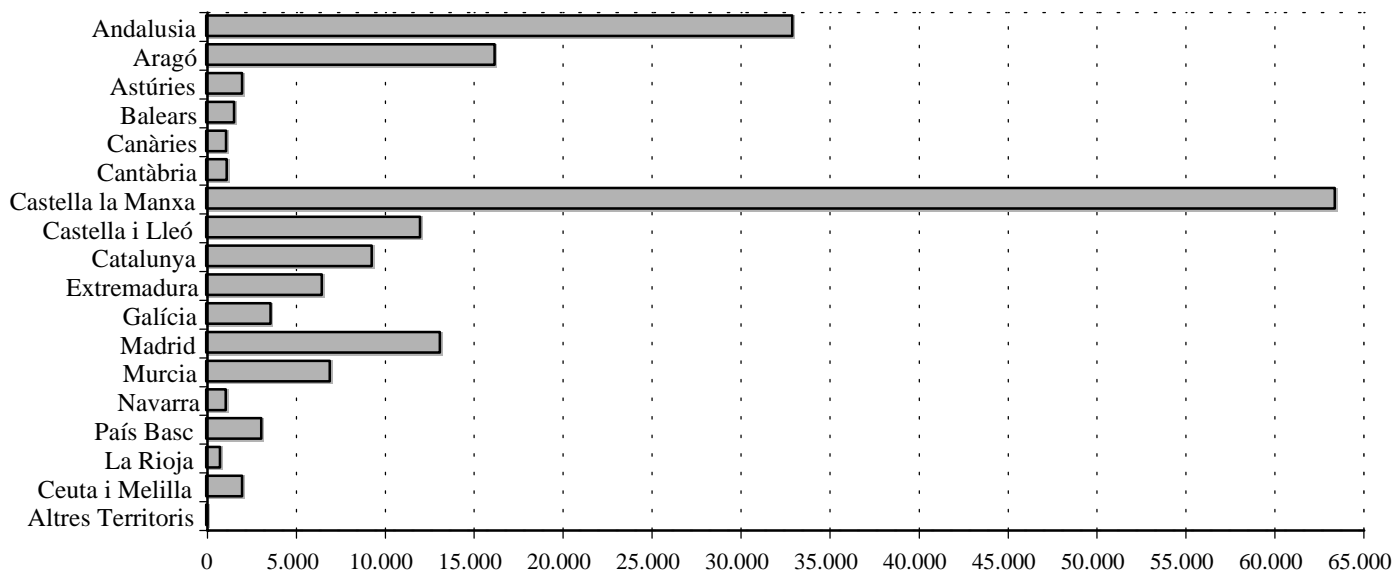

**3.9 Població nascuda a la resta de l'Estat segons la província de naixement i edat. Total**

3.9 Población nacida en el resto del Estado según la provincia de nacimiento y edad. Total

	Total	0-15	16-19	20-29	30-39	40-49	50-59	60-69	70-79	80-89	90 i més
<b>Total</b>	<b>177.072</b>	<b>3.585</b>	<b>2.024</b>	<b>11.715</b>	<b>22.847</b>	<b>32.521</b>	<b>34.478</b>	<b>30.093</b>	<b>26.443</b>	<b>11.708</b>	<b>1.658</b>
Àlaba	367	12	11	47	71	58	49	35	43	33	8
Albacete	21.657	176	128	867	2.038	3.750	4.826	4.471	3.752	1.454	195
Almeria	1.971	44	19	96	172	265	345	389	409	206	26
Àvila	851	12	9	32	81	151	217	145	131	66	7
Badajoz	4.534	36	20	144	489	1.028	1.097	833	575	268	44
Balears	1.580	162	79	329	362	177	148	149	97	71	6
Barcelona	6.844	329	180	1.255	1.479	935	692	758	804	370	42
Burgos	1.658	19	15	136	209	290	313	283	237	136	20
Càceres	1.970	23	10	92	273	395	464	346	230	118	19
Cadís	2.744	83	37	183	443	633	504	386	326	124	25
Ciutat Reial	10.918	106	59	379	1.364	2.600	2.399	1.826	1.563	557	65
Còrdova	6.425	60	31	202	721	1.262	1.468	1.198	1.032	398	53
La Corunya	1.397	47	19	154	208	227	288	218	149	75	12
Conca	26.493	144	114	828	2.674	5.256	5.993	5.319	4.192	1.722	251
Girona	500	30	15	78	105	56	61	49	59	36	11
Granada	3.598	86	45	162	434	747	734	613	511	242	24
Guadalajara	2.092	20	6	26	119	313	429	434	458	252	35
Guipúscoa	1.017	34	20	167	246	177	111	94	107	51	10
Huelva	807	16	8	21	115	168	179	137	90	66	7
Oscà	843	27	11	59	128	175	126	91	137	78	11
Jaén	10.734	70	50	308	1.187	2.423	2.373	2.089	1.592	556	86
Lleó	2.228	40	33	147	342	538	498	296	203	110	21
Lleida	638	23	21	56	98	132	97	69	94	42	6
La Rioja	784	18	18	63	98	139	145	110	114	63	16
Lugo	604	12	6	29	36	102	152	108	87	61	11
Madrid	13.138	740	408	2.126	2.891	2.040	1.433	1.518	1.420	489	73
Màlaga	2.824	68	36	202	293	426	560	525	475	213	26
Múrcia	6.953	210	111	557	832	1.023	1.169	1.136	1.290	542	83
Navarra	1.102	44	18	126	177	130	166	152	160	118	11
Orense	694	8	7	52	64	120	175	116	87	63	2
Astúries	2.029	66	31	206	338	422	313	227	263	136	27
Palència	792	10	6	37	89	148	163	142	123	65	9
Les Palmes	593	78	30	111	112	81	86	45	32	14	4
Pontevedra	936	36	22	104	149	171	195	118	87	48	6
Salamanca	1.822	37	21	136	279	371	390	246	205	126	11
Sta. Cruz de Tenerife	526	32	17	88	99	92	84	45	39	27	3
Cantàbria	1.151	30	27	132	165	195	206	139	175	76	6
Segòvia	759	18	9	27	104	130	173	134	97	55	12
Sevilla	3.843	109	41	251	598	831	734	635	452	173	19
Sòria	1.079	8	5	36	101	176	228	184	200	116	25
Tarragona	1.314	71	33	190	225	191	176	142	184	86	16
Terol	11.729	58	54	375	867	1.830	2.269	2.200	2.506	1.356	214
Toledo	2.269	29	17	96	270	394	467	431	381	163	21
Valladolid	1.558	52	31	171	218	235	306	211	192	127	15
Biscaia	1.713	67	45	342	422	271	160	149	166	82	9
Zamora	1.282	13	12	43	166	248	315	248	143	91	3
Saragossa	3.635	126	60	332	551	556	621	551	504	291	43
Ceuta	693	19	2	35	106	166	139	118	86	21	1
Melilla	1.318	27	17	73	193	265	242	234	184	75	8
Altres Territoris	66	0	0	7	46	12	0	1	0	0	0

**3.9 Població nascuda a la resta de l'Estat segons la província de naixement i edat. Homes**

3.9 Población nacida en el resto del Estado según la provincia de nacimiento y edad. Hombres

	Total	0-15	16-19	20-29	30-39	40-49	50-59	60-69	70-79	80-89	90 i més
<b>Total</b>	<b>78.839</b>	<b>1.856</b>	<b>995</b>	<b>5.686</b>	<b>11.128</b>	<b>15.131</b>	<b>15.992</b>	<b>13.357</b>	<b>10.402</b>	<b>3.851</b>	<b>441</b>
Àlaba	163	9	5	25	36	23	17	18	16	12	2
Albacete	9.571	110	64	398	976	1.724	2.345	1.958	1.478	450	68
Almeria	838	19	11	48	87	133	156	170	144	65	5
Àvila	364	10	5	17	35	58	94	64	61	19	1
Badajoz	2.064	22	12	76	234	476	536	387	226	81	14
Balears	695	81	37	159	158	75	56	63	32	33	1
Barcelona	3.165	172	83	647	726	441	311	314	325	136	10
Burgos	698	10	12	66	104	115	129	118	83	55	6
Càceres	922	12	8	34	144	200	201	163	110	46	4
Cadís	1.247	44	18	87	220	284	258	153	131	47	5
Ciutat Reial	4.965	61	29	186	657	1.243	1.145	836	610	185	13
Còrdova	2.891	24	19	99	335	604	694	553	435	114	14
La Corunya	648	20	6	80	115	98	124	105	64	34	2
Conca	11.663	83	49	357	1.234	2.439	2.751	2.391	1.677	617	65
Girona	205	12	6	36	45	22	24	20	28	10	2
Granada	1.660	45	23	79	212	376	352	277	202	87	7
Guadalajara	934	10	2	13	59	151	193	212	198	83	13
Guipúscoa	446	18	13	85	112	72	51	41	38	14	2
Huelva	352	7	3	8	64	83	83	63	24	16	1
Oscà	333	11	6	26	60	81	51	33	41	22	2
Jaén	4.821	39	26	149	609	1.145	1.121	924	606	182	20
Lleó	993	15	15	69	167	231	227	135	83	44	7
Lleida	282	13	11	28	47	58	49	30	36	8	2
La Rioja	360	9	12	30	42	75	65	53	53	15	6
Lugo	270	6	3	16	21	44	72	44	35	26	3
Madrid	6.079	375	187	1.067	1.455	984	632	677	542	140	20
Màlaga	1.225	33	19	96	138	212	264	210	184	66	3
Múrcia	3.092	97	52	270	426	490	545	515	497	169	31
Navarra	447	25	7	61	75	52	63	67	52	44	1
Orense	300	4	5	24	36	43	83	41	41	23	0
Astúries	932	34	16	105	178	210	145	101	98	39	6
Palència	356	3	4	18	45	71	73	62	48	28	4
Les Palmes	264	45	11	57	48	32	36	17	13	5	0
Pontevedra	398	18	12	54	68	70	70	58	28	20	0
Salamanca	800	17	11	64	134	147	178	107	85	50	7
Sta. Cruz de Tenerife	252	17	8	42	57	43	41	16	17	9	2
Cantàbria	516	19	17	74	83	91	102	55	52	23	0
Segòvia	346	10	6	12	49	65	77	67	35	23	2
Sevilla	1.761	52	18	133	305	389	350	273	180	59	2
Sòria	507	6	3	20	56	86	108	87	93	41	7
Tarragona	574	39	16	87	99	91	88	64	65	21	4
Terol	4.895	30	27	168	416	816	1.032	979	958	411	58
Toledo	1.012	15	9	44	126	181	216	196	172	51	2
Valladolid	696	24	13	85	109	107	145	81	86	42	4
Biscaia	785	41	23	163	227	117	67	64	58	22	3
Zamora	574	6	9	20	78	111	132	109	64	43	2
Saragossa	1.538	62	29	151	244	250	269	238	198	92	5
Ceuta	324	7	2	17	61	88	66	52	24	6	1
Melilla	589	15	13	33	97	129	105	96	76	23	2
Altres Territoris	27	0	0	3	19	5	0	0	0	0	0



**3.9 Població nascuda a la resta de l'Estat segons la província de naixement i edat. Dones**

3.9 Población nacida en el resto del Estado según la provincia de nacimiento y edad. Mujeres

	Total	0-15	16-19	20-29	30-39	40-49	50-59	60-69	70-79	80-89	90 i més
<b>Total</b>	<b>98.233</b>	<b>1.729</b>	<b>1.029</b>	<b>6.029</b>	<b>11.719</b>	<b>17.390</b>	<b>18.486</b>	<b>16.736</b>	<b>16.041</b>	<b>7.857</b>	<b>1.217</b>
Àlaba	204	3	6	22	35	35	32	17	27	21	6
Albacete	12.086	66	64	469	1.062	2.026	2.481	2.513	2.274	1.004	127
Almeria	1.133	25	8	48	85	132	189	219	265	141	21
Àvila	487	2	4	15	46	93	123	81	70	47	6
Badajoz	2.470	14	8	68	255	552	561	446	349	187	30
Balears	885	81	42	170	204	102	92	86	65	38	5
Barcelona	3.679	157	97	608	753	494	381	444	479	234	32
Burgos	960	9	3	70	105	175	184	165	154	81	14
Càceres	1.048	11	2	58	129	195	263	183	120	72	15
Cadís	1.497	39	19	96	223	349	246	233	195	77	20
Ciutat Reial	5.953	45	30	193	707	1.357	1.254	990	953	372	52
Còrdova	3.534	36	12	103	386	658	774	645	597	284	39
La Corunya	749	27	13	74	93	129	164	113	85	41	10
Conca	14.830	61	65	471	1.440	2.817	3.242	2.928	2.515	1.105	186
Girona	295	18	9	42	60	34	37	29	31	26	9
Granada	1.938	41	22	83	222	371	382	336	309	155	17
Guadalajara	1.158	10	4	13	60	162	236	222	260	169	22
Guipúscoa	571	16	7	82	134	105	60	53	69	37	8
Huelva	455	9	5	13	51	85	96	74	66	50	6
Oscà	510	16	5	33	68	94	75	58	96	56	9
Jaén	5.913	31	24	159	578	1.278	1.252	1.165	986	374	66
Lleó	1.235	25	18	78	175	307	271	161	120	66	14
Lleida	356	10	10	28	51	74	48	39	58	34	4
La Rioja	424	9	6	33	56	64	80	57	61	48	10
Lugo	334	6	3	13	15	58	80	64	52	35	8
Madrid	7.059	365	221	1.059	1.436	1.056	801	841	878	349	53
Màlaga	1.599	35	17	106	155	214	296	315	291	147	23
Múrcia	3.861	113	59	287	406	533	624	621	793	373	52
Navarra	655	19	11	65	102	78	103	85	108	74	10
Orense	394	4	2	28	28	77	92	75	46	40	2
Astúries	1.097	32	15	101	160	212	168	126	165	97	21
Palència	436	7	2	19	44	77	90	80	75	37	5
Les Palmes	329	33	19	54	64	49	50	28	19	9	4
Pontevedra	538	18	10	50	81	101	125	60	59	28	6
Salamanca	1.022	20	10	72	145	224	212	139	120	76	4
Sta. Cruz de Tenerife	274	15	9	46	42	49	43	29	22	18	1
Cantàbria	635	11	10	58	82	104	104	84	123	53	6
Segòvia	413	8	3	15	55	65	96	67	62	32	10
Sevilla	2.082	57	23	118	293	442	384	362	272	114	17
Sòria	572	2	2	16	45	90	120	97	107	75	18
Tarragona	740	32	17	103	126	100	88	78	119	65	12
Terol	6.834	28	27	207	451	1.014	1.237	1.221	1.548	945	156
Toledo	1.257	14	8	52	144	213	251	235	209	112	19
Valladolid	862	28	18	86	109	128	161	130	106	85	11
Biscaia	928	26	22	179	195	154	93	85	108	60	6
Zamora	708	7	3	23	88	137	183	139	79	48	1
Saragossa	2.097	64	31	181	307	306	352	313	306	199	38
Ceuta	369	12	0	18	45	78	73	66	62	15	0
Melilla	729	12	4	40	96	136	137	138	108	52	6
Altres Territoris	39	0	0	4	27	7	0	1	0	0	0

**3.10 Població nascuda a l'estranger segons el país de naixement i edat. Total****3.10 Población nacida en el extranjero según el país de nacimiento y edad. Total**

	Total	0-15	16-19	20-29	30-39	40-49	50-59	60-69	70-79	80-89	90 i més
<b>Total</b>	<b>53.239</b>	<b>5.107</b>	<b>1.761</b>	<b>14.327</b>	<b>17.190</b>	<b>8.180</b>	<b>3.469</b>	<b>1.541</b>	<b>1.133</b>	<b>459</b>	<b>72</b>
<b>EUROPA</b>											
Bèlgica	397	27	15	90	174	37	18	15	11	9	1
Bulgària	763	87	18	279	192	129	45	9	4	0	0
França	4.841	152	59	805	2.398	575	219	170	345	114	4
Itàlia	733	83	8	120	244	108	66	60	32	11	1
Països Baixos	303	24	6	87	128	23	23	7	2	3	0
Polònia	216	23	4	74	52	38	17	4	1	3	0
Portugal	401	25	11	75	71	89	63	37	20	9	1
Regne Unit	930	49	20	173	413	134	77	42	14	7	1
Alemanya	1.900	101	41	433	981	119	90	92	23	10	10
Romania	1.040	164	56	400	252	142	23	2	1	0	0
Suïssa	735	43	17	211	418	19	10	10	4	2	1
Ucraïna	946	109	32	273	278	194	54	4	2	0	0
Armènia	364	55	17	79	118	64	20	8	2	1	0
Rússia	348	65	16	99	94	43	26	2	2	1	0
Altres	969	90	33	262	305	135	84	37	9	11	3
<b>AFRICA</b>											
Algèria	1.259	35	13	303	528	170	59	56	57	35	3
Ghana	160	2	10	72	54	16	6	0	0	0	0
Guinea	212	34	13	60	67	18	13	4	2	1	0
Guin. Equatorial	1.006	130	51	242	305	137	81	39	14	5	2
Libèria	141	1	2	62	66	10	0	0	0	0	0
El Marroc	3.385	80	75	706	766	736	452	314	210	42	4
Nigèria	776	20	13	494	212	33	3	0	1	0	0
Senegal	629	8	9	81	215	235	66	11	1	0	3
Serra Lleona	112	0	4	69	26	11	2	0	0	0	0
Altres	747	57	19	212	282	117	39	12	7	2	0
<b>AMERICA DEL NORD</b>											
Estats Units	448	84	25	78	97	70	46	17	14	13	4
Mèxic	395	46	18	75	111	74	32	17	9	12	1
Altres	81	5	3	17	41	5	4	2	3	1	0
<b>AMERICA CENTRAL</b>											
Cuba	1.013	68	30	186	307	134	114	60	76	31	7
Rep. Dominicana	409	60	23	94	96	91	30	7	5	1	2
Altres	360	52	22	77	66	67	43	21	7	3	2
<b>AMERICA DEL SUD</b>											
Argentina	2.533	252	98	597	512	491	298	111	95	68	11
Bolívia	571	65	21	182	154	96	40	6	5	2	0
Brasil	1.057	85	53	289	344	200	31	20	24	10	1
Colòmbia	6.752	1.002	301	2.042	1.963	1.015	311	85	19	13	1
Xile	422	33	11	70	117	92	56	24	11	6	2
Equador	9.659	1.367	405	3.463	2.820	1.239	311	45	8	1	0
Perú	682	54	21	111	213	132	89	37	18	7	0
Uruguai	592	65	20	109	149	134	57	28	25	4	1
Veneçuela	931	149	43	146	270	258	44	12	6	3	0
Altres	68	5	4	13	16	13	14	2	0	1	0
<b>ASIA</b>											
Xina	1.642	117	52	447	572	303	99	29	20	1	2
Filipines	168	2	3	28	31	57	25	10	7	5	0
Índia	220	14	4	66	67	41	16	11	1	0	0
Jordània	114	3	4	21	9	14	55	6	2	0	0
El Líban	163	10	0	32	54	26	30	9	2	0	0
Pakistan	684	11	5	250	273	106	24	9	3	2	1
Síria	321	28	2	49	84	57	79	13	4	2	3
Altres	558	51	27	101	164	124	56	23	5	7	0
<b>OCEANIA</b>											
Austràlia	51	13	3	12	16	6	0	1	0	0	0
Altres	6	2	0	1	2	0	1	0	0	0	0
<b>APATRIDAS</b>	26	0	1	10	3	3	8	1	0	0	0

**3.10 Població nascuda a l'estranger segons el país de naixement i edat. Homes****3.10 Población nacida en el extranjero según el país de nacimiento y edad. Hombres**

	Total	0-15	16-19	20-29	30-39	40-49	50-59	60-69	70-79	80-89	90 i més
<b>Total</b>	<b>27.674</b>	<b>2.546</b>	<b>859</b>	<b>7.552</b>	<b>9.504</b>	<b>4.253</b>	<b>1.680</b>	<b>681</b>	<b>435</b>	<b>134</b>	<b>30</b>
<b>EUROPA</b>											
Bèlgica	195	9	7	48	90	20	6	8	4	3	0
Bulgària	440	45	7	177	115	67	22	6	1	0	0
França	2.201	68	31	399	1.162	253	62	73	123	29	1
Itàlia	503	40	4	78	188	84	49	42	16	2	0
Països Baixos	160	12	3	46	73	15	6	3	1	1	0
Polònia	101	14	3	30	25	20	6	1	1	1	0
Portugal	187	10	1	41	40	35	31	19	9	1	0
Regne Unit	474	29	10	81	216	73	31	20	11	2	1
Alemanya	932	49	15	214	515	61	36	27	11	1	3
Romania	652	92	27	247	176	93	15	2	0	0	0
Suïssa	366	27	11	110	200	7	3	4	3	1	0
Ucranina	485	61	19	146	157	82	18	2	0	0	0
Armènia	217	31	13	43	75	39	13	2	1	0	0
Rússia	124	31	8	27	34	16	8	0	0	0	0
Altres	464	41	13	119	161	65	35	22	4	3	1
<b>AFRICA</b>											
Algèria	969	17	9	258	477	110	32	24	23	17	2
Ghana	141	1	9	67	46	14	4	0	0	0	0
Guinea	90	14	5	21	33	9	6	1	1	0	0
Guin. Equatorial	402	67	11	92	113	65	34	15	3	2	0
Libèria	123	1	2	48	62	10	0	0	0	0	0
El Marroc	1.860	36	51	464	505	361	215	127	87	13	1
Nigèria	536	12	8	305	184	24	2	0	1	0	0
Senegal	589	5	9	74	194	230	63	11	1	0	2
Serra Lleona	77	0	4	37	24	10	2	0	0	0	0
Altres	532	26	9	147	221	91	27	6	5	0	0
<b>AMERICA DEL NORD</b>											
Estats Units	219	53	15	32	45	32	20	8	7	5	2
Mèxic	193	24	14	34	55	37	12	8	3	5	1
Altres	36	4	2	7	17	2	1	0	2	1	0
<b>AMERICA CENTRAL</b>											
Cuba	490	35	16	81	175	70	47	22	30	9	5
Rep. Dominicana	116	23	11	29	22	21	9	0	1	0	0
Altres	153	26	9	31	29	20	24	10	3	1	0
<b>AMERICA DEL SUD</b>											
Argentina	1.281	140	57	328	277	223	146	55	36	15	4
Bolívia	221	35	5	65	63	36	16	1	0	0	0
Brasil	351	49	22	78	109	72	9	6	4	2	0
Colòmbia	3.054	481	139	904	940	438	114	29	6	3	0
Xile	194	15	4	32	55	48	21	14	3	1	1
Equador	4.819	682	176	1.713	1.458	627	140	19	4	0	0
Perú	317	24	10	46	93	80	43	19	2	0	0
Uruguai	296	36	10	56	80	64	29	10	9	2	0
Veneçuela	430	75	26	73	114	117	22	0	2	1	0
Altres	27	1	1	4	5	9	6	1	0	0	0
<b>ASIA</b>											
Xina	962	45	29	256	341	204	58	16	10	1	2
Filipines	54	0	0	16	11	12	8	3	1	3	0
Índia	167	6	3	62	51	28	10	7	0	0	0
Jordània	86	0	2	13	8	8	50	4	1	0	0
El Líban	120	6	0	18	43	19	25	7	2	0	0
Pakistan	646	5	4	241	265	102	22	4	0	2	1
Síria	236	11	0	35	60	42	74	9	1	1	3
Altres	329	24	13	62	89	81	40	12	2	6	0
<b>OCEANIA</b>											
Austràlia	30	8	1	6	9	5	0	1	0	0	0
Altres	3	0	0	1	2	0	0	0	0	0	0
<b>APATRIDAS</b>											
	24	0	1	10	2	2	8	1	0	0	0

**3.10 Població nascuda a l'estranger segons el país de naixement i edat. Dones****3.10 Población nacida en el extranjero según el país de nacimiento y edad. Mujeres**

	Total	0-15	16-19	20-29	30-39	40-49	50-59	60-69	70-79	80-89	90 i més
<b>Total</b>	<b>25.565</b>	<b>2.561</b>	<b>902</b>	<b>6.775</b>	<b>7.686</b>	<b>3.927</b>	<b>1.789</b>	<b>860</b>	<b>698</b>	<b>325</b>	<b>42</b>
<b>EUROPA</b>											
Bèlgica	202	18	8	42	84	17	12	7	7	6	1
Bulgària	323	42	11	102	77	62	23	3	3	0	0
França	2.640	84	28	406	1.236	322	157	97	222	85	3
Itàlia	230	43	4	42	56	24	17	18	16	9	1
Països Baixos	143	12	3	41	55	8	17	4	1	2	0
Polònia	115	9	1	44	27	18	11	3	0	2	0
Portugal	214	15	10	34	31	54	32	18	11	8	1
Regne Unit	456	20	10	92	197	61	46	22	3	5	0
Alemanya	968	52	26	219	466	58	54	65	12	9	7
Rumania	388	72	29	153	76	49	8	0	1	0	0
Suïssa	369	16	6	101	218	12	7	6	1	1	1
Ucranina	461	48	13	127	121	112	36	2	2	0	0
Armènia	147	24	4	36	43	25	7	6	1	1	0
Rússia	224	34	8	72	60	27	18	2	2	1	0
Altres	505	49	20	143	144	70	49	15	5	8	2
<b>AFRICA</b>											
Algèria	290	18	4	45	51	60	27	32	34	18	1
Ghana	19	1	1	5	8	2	2	0	0	0	0
Guinea	122	20	8	39	34	9	7	3	1	1	0
Guin. Equatorial	604	63	40	150	192	72	47	24	11	3	2
Libèria	18	0	0	14	4	0	0	0	0	0	0
El Marroc	1.525	44	24	242	261	375	237	187	123	29	3
Nigèria	240	8	5	189	28	9	1	0	0	0	0
Senegal	40	3	0	7	21	5	3	0	0	0	1
Serra Lleona	35	0	0	32	2	1	0	0	0	0	0
Altres	215	31	10	65	61	26	12	6	2	2	0
<b>AMERICA DEL NORD</b>											
Estats Units	229	31	10	46	52	38	26	9	7	8	2
Mèxic	202	22	4	41	56	37	20	9	6	7	0
Altres	45	1	1	10	24	3	3	2	1	0	0
<b>AMERICA CENTRAL</b>											
Cuba	523	33	14	105	132	64	67	38	46	22	2
Rep. Dominicana	293	37	12	65	74	70	21	7	4	1	2
Altres	207	26	13	46	37	47	19	11	4	2	2
<b>AMERICA DEL SUD</b>											
Argentina	1.252	112	41	269	235	268	152	56	59	53	7
Bolívia	350	30	16	117	91	60	24	5	5	2	0
Brasil	706	36	31	211	235	128	22	14	20	8	1
Colòmbia	3.698	521	162	1.138	1.023	577	197	56	13	10	1
Xile	228	18	7	38	62	44	35	10	8	5	1
Equador	4.840	685	229	1.750	1.362	612	171	26	4	1	0
Perú	365	30	11	65	120	52	46	18	16	7	0
Uruguai	296	29	10	53	69	70	28	18	16	2	1
Veneçuela	501	74	17	73	156	141	22	12	4	2	0
Altres	41	4	3	9	11	4	8	1	0	1	0
<b>ASIA</b>											
Xina	680	72	23	191	231	99	41	13	10	0	0
Filipines	114	2	3	12	20	45	17	7	6	2	0
Índia	53	8	1	4	16	13	6	4	1	0	0
Jordània	28	3	2	8	1	6	5	2	1	0	0
El Líban	43	4	0	14	11	7	5	2	0	0	0
Pakistan	38	6	1	9	8	4	2	5	3	0	0
Síria	85	17	2	14	24	15	5	4	3	1	0
Altres	229	27	14	39	75	43	16	11	3	1	0
<b>OCEANIA</b>											
Austràlia	21	5	2	6	7	1	0	0	0	0	0
Altres	3	2	0	0	0	0	1	0	0	0	0
<b>APATRIDAS</b>											
	2	0	0	0	1	1	0	0	0	0	0

**3.11 Estrangers segons edat i sexe en grups d'un any.**

3.11 Extranjeros según edad y sexo en grupos de un año.

	Total	Homes	Dones		Total	Homes	Dones
<b>Total</b>	<b>39.563</b>	<b>21.264</b>	<b>18.299</b>				
0	254	132	122	49	327	174	153
1	216	110	106	50	295	149	146
2	269	134	135	51	323	163	160
3	300	160	140	52	254	128	126
4	263	134	129	53	229	102	127
5	305	157	148	54	210	102	108
6	346	185	161	55	144	60	84
7	298	146	152	56	170	87	83
8	334	166	168	57	127	63	64
9	308	153	155	58	134	65	69
10	311	160	151	59	111	55	56
11	338	184	154	60	103	51	52
12	330	155	175	61	87	39	48
13	290	152	138	62	96	40	56
14	299	145	154	63	74	39	35
15	288	136	152	64	86	48	38
16	253	141	112	65	80	40	40
17	291	150	141	66	58	27	31
18	386	185	201	67	57	29	28
19	523	228	295	68	48	22	26
20	774	361	413	69	37	20	17
21	895	424	471	70	49	27	22
22	1.070	555	515	71	45	23	22
23	1.162	574	588	72	43	15	28
24	1.373	735	638	73	44	16	28
25	1.343	689	654	74	42	19	23
26	1.407	775	632	75	37	15	22
27	1.480	826	654	76	29	13	16
28	1.423	800	623	77	30	10	20
29	1.458	818	640	78	22	9	13
30	1.425	798	627	79	27	11	16
31	1.421	839	582	80	29	11	18
32	1.406	809	597	81	35	9	26
33	1.394	824	570	82	18	6	12
34	1.214	717	497	83	16	7	9
35	1.212	722	490	84	12	5	7
36	1.074	643	431	85	17	6	11
37	1.024	597	427	86	11	4	7
38	943	538	405	87	7	1	6
39	881	488	393	88	11	3	8
40	774	439	335	89	8	1	7
41	777	426	351	90	6	2	4
42	709	404	305	91	5	3	2
43	653	355	298	92	1	1	0
44	607	320	287	93	7	3	4
45	547	296	251	95	3	1	2
46	493	264	229	96	4	0	4
47	426	201	225	97	1	0	1
48	366	181	185	99	1	0	1
				100 i més	20	9	11

**3.12 Estrangers segons edat i sexe en grups de cinc anys.**

3.12 Extranjeros según edad y sexo en grupos de cinco años.

	Total	%	Homes	%	Dones	%
<b>Total</b>	<b>39.563</b>	<b>100%</b>	<b>21.264</b>	<b>53,7%</b>	<b>18.299</b>	<b>46,3%</b>
0- 4	1.302	3,3%	670	1,7%	632	1,6%
5-9	1.591	4,0%	807	2,0%	784	2,0%
10-14	1.568	4,0%	796	2,0%	772	2,0%
15-19	1.741	4,4%	840	2,1%	901	2,3%
20-24	5.274	13,3%	2.649	6,7%	2.625	6,6%
25-29	7.111	18,0%	3.908	9,9%	3.203	8,1%
30-34	6.860	17,3%	3.987	10,1%	2.873	7,3%
35-39	5.134	13,0%	2.988	7,6%	2.146	5,4%
40-44	3.520	8,9%	1.944	4,9%	1.576	4,0%
45-49	2.159	5,5%	1.116	2,8%	1.043	2,6%
50-54	1.311	3,3%	644	1,6%	667	1,7%
55-59	686	1,7%	330	0,8%	356	0,9%
60-64	446	1,1%	217	0,5%	229	0,6%
65-69	280	0,7%	138	0,3%	142	0,4%
70-74	223	0,6%	100	0,3%	123	0,3%
75-79	145	0,4%	58	0,1%	87	0,2%
80-84	110	0,3%	38	0,1%	72	0,2%
85-89	54	0,1%	15	0,0%	39	0,1%
90-94	19	0,0%	9	0,0%	10	0,0%
95 i més	29	0,1%	10	0,0%	19	0,0%

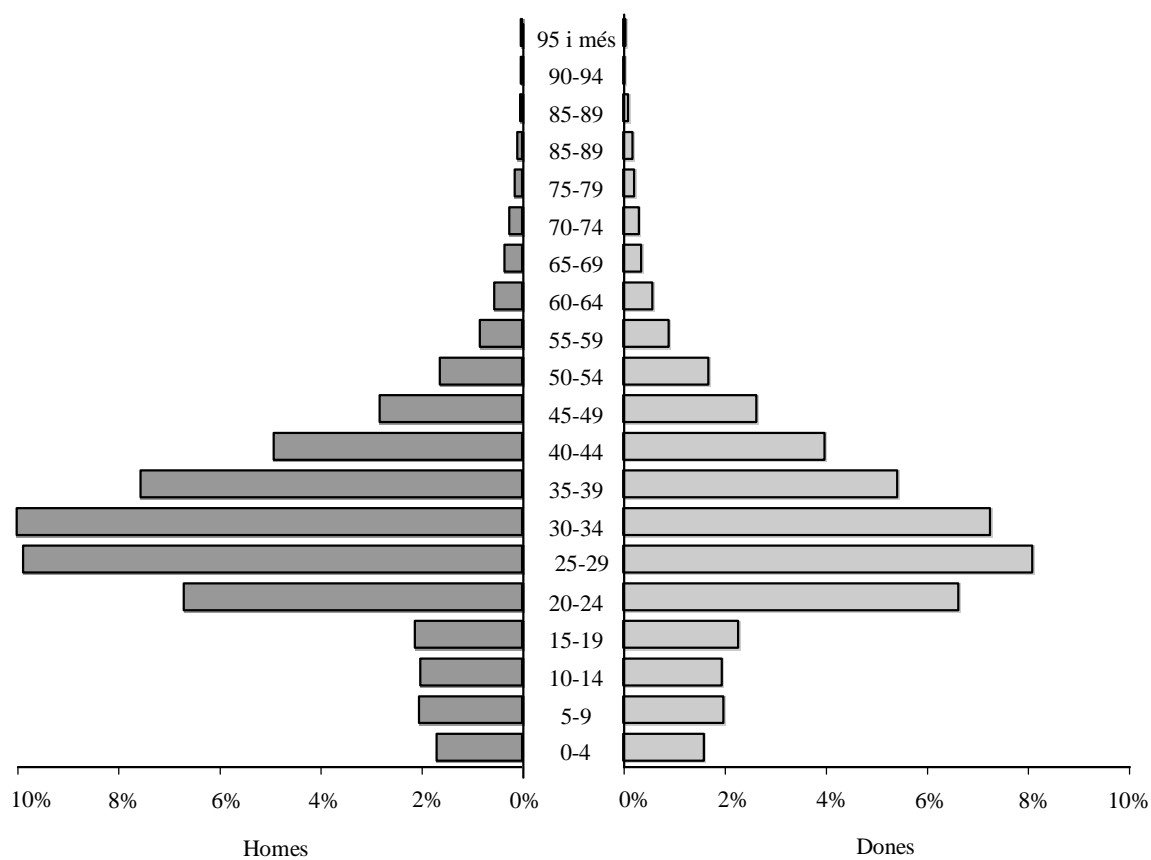
**ESTRANGERS SEGONS EDAT I SEXE**

**3.13 Extranjeros según el año de nacimiento y sexo en grupos de un año.**

3.13 Extranjeros según el año de nacimiento y sexo en grupos de un año.

	Total	Homes	Dones		Total	Homes	Dones
<b>Total</b>	<b>39.563</b>	<b>21.264</b>	<b>18.299</b>	1952	329	177	152
Abans 1901	20	9	11	1953	361	178	183
1902	1	0	1	1954	422	197	225
1904	1	0	1	1955	497	265	232
1905	4	0	4	1956	539	292	247
1906	3	1	2	1957	609	322	287
1908	6	2	4	1958	658	359	299
1909	2	2	0	1959	696	391	305
1910	5	3	2	1960	777	427	350
1911	6	2	4	1961	776	443	333
1912	8	1	7	1962	886	489	397
1913	11	3	8	1963	937	531	406
1914	7	1	6	1964	1.027	603	424
1915	10	3	7	1965	1.065	637	428
1916	17	7	10	1966	1.220	727	493
1917	12	5	7	1967	1.205	708	497
1918	17	7	10	1968	1.386	814	572
1919	17	6	11	1969	1.414	818	596
1920	35	8	27	1970	1.428	849	579
1921	29	12	17	1971	1.420	788	632
1922	28	11	17	1972	1.467	828	639
1923	22	9	13	1973	1.412	791	621
1924	30	10	20	1974	1.487	830	657
1925	29	13	16	1975	1.414	785	629
1926	37	15	22	1976	1.342	688	654
1927	42	19	23	1977	1.363	728	635
1928	43	16	27	1978	1.172	584	588
1929	42	15	27	1979	1.079	558	521
1930	46	23	23	1980	904	431	473
1931	49	27	22	1981	767	356	411
1932	37	20	17	1982	526	230	296
1933	48	22	26	1983	387	186	201
1934	56	28	28	1984	294	152	142
1935	56	27	29	1985	253	141	112
1936	81	39	42	1986	284	134	150
1937	88	49	39	1987	302	147	155
1938	72	38	34	1988	291	152	139
1939	93	40	53	1989	328	154	174
1940	91	39	52	1990	337	184	153
1941	99	50	49	1991	311	160	151
1942	113	56	57	1992	311	154	157
1943	134	65	69	1993	332	164	168
1944	127	62	65	1994	298	148	150
1945	174	90	84	1995	344	183	161
1946	141	60	81	1996	309	159	150
1947	206	98	108	1997	263	134	129
1948	234	105	129	1998	299	160	139
1949	245	120	125	1999	270	134	136
1950	327	168	159	2000	216	110	106
1951	294	146	148	2001	254	132	122

**3.14 Estrangers segons l'any de naixement i sexe en grups de cinc anys.**

3.14 Extranjeros según el año de nacimiento y sexo en grupos de cinco años.

	Total	Homes	Dones
<b>Total</b>	<b>39.563</b>	<b>21.264</b>	<b>18.299</b>
Fins 1900	20	9	11
1901-1905	6	0	6
1906-1910	16	8	8
1911-1915	42	10	32
1916-1920	98	33	65
1921-1925	138	55	83
1926-1930	210	88	122
1931-1935	246	124	122
1936-1940	425	205	220
1941-1945	647	323	324
1946-1950	1.153	551	602
1951-1955	1.903	963	940
1956-1960	3.279	1.791	1.488
1961-1965	4.691	2.703	1.988
1966-1970	6.653	3.916	2.737
1971-1975	7.200	4.022	3.178
1976-1980	5.860	2.989	2.871
1981-1985	2.227	1.065	1.162
1986-1990	1.542	771	771
1991-1995	1.596	809	787
1996-2000	1.357	697	660
2001	254	132	122

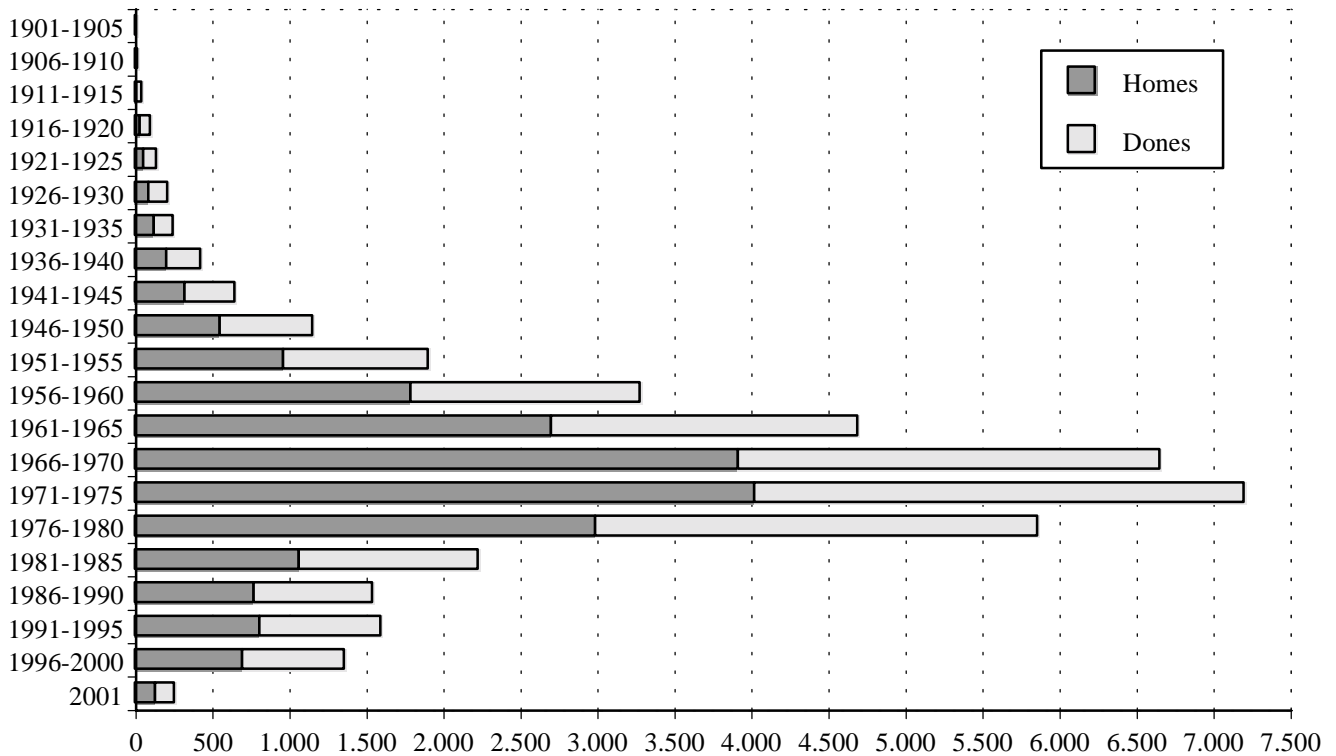
**ESTRANGERS SEGONS L'ANY DE NAIXEMENT I SEXE**



**3.15 Estrangers segons nacionalitat i edat.**

## 3.15 Extranjeros según nacionalidad y edad.

	Total	0-15	16-19	20-29	30-39	40-49	50-59	60-69	70-79	80-89	90 i més
<b>Total</b>	<b>39.563</b>	<b>4.749</b>	<b>1.453</b>	<b>12.385</b>	<b>11.994</b>	<b>5.679</b>	<b>1.997</b>	<b>726</b>	<b>368</b>	<b>164</b>	<b>48</b>
U.E. (15)	4.350	315	96	964	1.294	696	440	263	178	84	20
França	1.130	72	28	266	308	166	100	70	77	37	6
Itàlia	1.038	97	21	229	321	173	83	61	38	14	1
Alemanya	661	47	13	119	212	89	82	63	22	5	9
Regne Unit	636	44	12	117	222	114	67	28	15	14	3
Portugal	311	31	12	78	60	62	41	13	8	5	1
Països Baixos	157	5	4	37	51	26	21	7	5	1	0
Bèlgica	153	11	3	42	43	18	15	8	9	4	0
RESTA D'EUROPA	4.114	529	162	1.364	1.116	669	205	44	15	7	3
Romania	994	135	56	399	241	139	21	2	1	0	0
Ucraïna	923	89	32	269	277	195	55	4	2	0	0
Bulgària	759	90	18	279	191	128	43	7	3	0	0
Armènia	380	69	18	80	119	62	20	8	3	1	0
Rússia	332	62	14	98	92	41	21	1	2	1	0
Polònia	203	27	5	74	49	33	11	1	0	2	1
ÀFRICA	6.051	543	203	2.209	2.100	707	173	77	22	9	8
El Marroc	1.689	138	74	679	543	173	51	24	4	1	2
Argèlia	1.003	61	12	299	504	98	11	12	5	1	0
Nigèria	797	40	13	495	214	33	2	0	0	0	0
Guinea Equatorial	717	167	50	204	187	52	20	23	8	5	1
Senegal	614	19	9	79	210	221	60	11	1	0	4
Guinea	203	36	14	63	64	11	6	5	2	1	1
Ghana	157	4	10	72	53	14	4	0	0	0	0
Libèria	135	2	2	60	62	9	0	0	0	0	0
Serra Lleona	105	0	4	68	24	7	2	0	0	0	0
AMÈRICA DEL NORD	591	58	15	122	176	101	49	30	24	15	1
Estats Units	314	27	7	55	76	58	34	23	21	12	1
Mèxic	241	29	8	61	83	39	12	5	2	2	0
Canadà	36	2	0	6	17	4	3	2	1	1	0
AMÈRICA CENTRAL	1.132	128	46	288	369	150	99	25	17	5	5
Cuba	692	61	22	164	260	79	72	17	11	4	2
República Dominicana	263	42	17	74	63	47	13	3	2	0	2
AMÈRICA DEL SUD	19.856	2.836	838	6.463	5.768	2.761	851	215	84	35	5
Equador	9.695	1.446	401	3.448	2.807	1.233	307	45	7	1	0
Colòmbia	6.327	913	280	1.984	1.884	921	257	64	15	8	1
Argentina	1.243	155	54	346	280	185	137	44	30	10	2
Brasil	653	66	34	225	217	76	23	8	2	2	0
Bolívia	526	59	21	172	149	88	29	4	4	0	0
Perú	442	53	14	86	149	73	32	19	11	5	0
Veneçuela	386	82	14	76	103	66	25	12	4	4	0
Uruguai	320	38	11	63	90	67	26	15	8	1	1
Xile	232	21	7	56	77	48	12	3	3	4	1
ÀSIA	3.420	334	92	962	1.155	585	177	72	28	9	6
Xina	1.667	191	53	439	563	292	88	21	17	1	2
Pakistan	662	16	5	252	267	101	16	2	1	1	1
Índia	234	24	7	76	68	31	10	14	3	1	0
Síria	185	29	5	42	59	29	8	6	3	1	3
El Líban	114	11	1	27	41	14	15	4	1	0	0
Filipines	110	7	2	20	27	40	8	4	2	0	0
OCEANIA	19	0	0	3	7	7	2	0	0	0	0
Austràlia	15	0	0	2	5	7	1	0	0	0	0
APÀTRIDES	30	6	1	10	9	3	1	0	0	0	0

**3.15 Estrangers segons nacionalitat i edat. Homes**

## 3.15 Extranjeros según nacionalidad y edad. Hombres

	Total	0-15	16-19	20-29	30-39	40-49	50-59	60-69	70-79	80-89	90 i més
<b>Total</b>	<b>21.264</b>	<b>2.409</b>	<b>704</b>	<b>6.557</b>	<b>6.975</b>	<b>3.060</b>	<b>974</b>	<b>355</b>	<b>158</b>	<b>53</b>	<b>19</b>
U.E. (15)	2.383	159	48	513	785	381	227	150	88	26	6
França	520	34	13	123	157	68	44	34	31	13	3
Itàlia	693	51	13	150	241	123	53	37	23	2	0
Alemanya	337	21	9	55	118	46	38	35	12	1	2
Regne Unit	352	27	6	53	135	62	36	17	10	5	1
Portugal	162	14	3	46	35	27	24	7	5	1	0
Països Baixos	90	3	1	21	33	17	7	5	2	1	0
Bèlgica	76	6	1	22	21	9	7	5	4	1	0
RESTA D'EUROPA	2.235	282	87	732	657	349	94	25	6	2	1
Romania	625	77	27	246	168	91	14	2	0	0	0
Ucraïna	474	50	20	144	158	82	18	2	0	0	0
Bulgària	435	46	7	176	114	66	21	4	1	0	0
Armènia	224	38	13	44	75	37	13	2	2	0	0
Rússia	114	30	6	25	31	16	6	0	0	0	0
Polònia	99	15	4	30	24	20	4	0	0	1	1
ÀFRICA	4.226	274	113	1.466	1.645	549	125	36	11	4	3
El Marroc	1.093	67	50	449	385	97	31	10	2	1	1
Argèlia	861	31	8	256	465	79	11	5	5	1	0
Nigèria	546	22	8	305	186	24	1	0	0	0	0
Guinea Equatorial	278	83	11	74	68	26	5	8	1	2	0
Senegal	572	11	9	73	190	217	58	11	1	0	2
Guinea	84	14	6	23	32	4	2	2	1	0	0
Ghana	137	2	9	67	45	12	2	0	0	0	0
Libèria	121	2	2	47	61	9	0	0	0	0	0
Serra Lleona	72	0	4	37	22	7	2	0	0	0	0
AMÈRICA DEL NORD	300	34	9	53	94	47	25	16	14	7	1
Estats Units	153	16	2	22	41	21	20	13	12	5	1
Mèxic	124	16	7	27	41	24	4	3	1	1	0
Canadà	23	2	0	4	12	2	1	0	1	1	0
AMÈRICA CENTRAL	480	63	22	106	184	49	43	8	4	0	1
Cuba	342	34	11	67	148	39	31	7	4	0	1
República Dominicana	69	17	7	20	17	6	2	0	0	0	0
AMÈRICA DEL SUD	9.323	1.414	376	2.992	2.792	1.283	350	82	26	7	1
Equador	4.833	720	173	1.702	1.455	624	137	19	3	0	0
Colòmbia	2.874	446	132	879	899	396	93	23	5	1	0
Argentina	609	79	30	173	141	81	68	21	12	3	1
Brasil	168	41	13	45	43	18	5	2	1	0	0
Bolívia	203	31	5	64	61	32	10	0	0	0	0
Perú	184	23	6	31	62	45	9	7	1	0	0
Veneçuela	176	45	8	39	39	28	11	4	1	1	0
Uruguai	163	18	6	32	51	33	13	6	3	1	0
Xile	103	11	2	24	37	25	3	0	0	1	0
ÀSIA	2.280	181	48	684	804	395	108	38	9	7	6
Xina	993	106	29	251	338	198	48	13	7	1	2
Pakistan	631	9	4	242	259	98	15	2	0	1	1
Índia	167	15	6	69	51	15	5	5	0	1	0
Síria	119	14	0	28	42	23	5	3	1	0	3
El Líban	77	7	1	16	31	8	10	3	1	0	0
Filipines	33	1	0	9	11	7	4	1	0	0	0
OCEANIA	14	0	0	1	7	5	1	0	0	0	0
Austràlia	11	0	0	0	5	5	1	0	0	0	0
APÀTRIDES	23	2	1	10	7	2	1	0	0	0	0

**3.15 Estrangers segons nacionalitat i edat. Dones**

## 3.15 Extranjeros según nacionalidad y edad. Dones

	Total	0-15	16-19	20-29	30-39	40-49	50-59	60-69	70-79	80-89	90 i més
<b>Total</b>	<b>18.299</b>	<b>2.340</b>	<b>749</b>	<b>5.828</b>	<b>5.019</b>	<b>2.619</b>	<b>1.023</b>	<b>371</b>	<b>210</b>	<b>111</b>	<b>29</b>
U.E. (15)	1.967	156	48	451	509	315	213	113	90	58	14
França	610	38	15	143	151	98	56	36	46	24	3
Itàlia	345	46	8	79	80	50	30	24	15	12	1
Alemanya	324	26	4	64	94	43	44	28	10	4	7
Regne Unit	284	17	6	64	87	52	31	11	5	9	2
Portugal	149	17	9	32	25	35	17	6	3	4	1
Països Baixos	67	2	3	16	18	9	14	2	3	0	0
Bèlgica	77	5	2	20	22	9	8	3	5	3	0
RESTA D'EUROPA	1.879	247	75	632	459	320	111	19	9	5	2
Romania	369	58	29	153	73	48	7	0	1	0	0
Ucraïna	449	39	12	125	119	113	37	2	2	0	0
Bulgària	324	44	11	103	77	62	22	3	2	0	0
Armènia	156	31	5	36	44	25	7	6	1	1	0
Rússia	218	32	8	73	61	25	15	1	2	1	0
Polònia	104	12	1	44	25	13	7	1	0	1	0
ÀFRICA	1.825	269	90	743	455	158	48	41	11	5	5
El Marroc	596	71	24	230	158	76	20	14	2	0	1
Argèlia	142	30	4	43	39	19	0	7	0	0	0
Nigèria	251	18	5	190	28	9	1	0	0	0	0
Guinea Equatorial	439	84	39	130	119	26	15	15	7	3	1
Senegal	42	8	0	6	20	4	2	0	0	0	2
Guinea	119	22	8	40	32	7	4	3	1	1	1
Ghana	20	2	1	5	8	2	2	0	0	0	0
Libèria	14	0	0	13	1	0	0	0	0	0	0
Serra Lleona	33	0	0	31	2	0	0	0	0	0	0
AMÈRICA DEL NORD	291	24	6	69	82	54	24	14	10	8	0
Estats Units	161	11	5	33	35	37	14	10	9	7	0
Mèxic	117	13	1	34	42	15	8	2	1	1	0
Canadà	13	0	0	2	5	2	2	2	0	0	0
AMÈRICA CENTRAL	652	65	24	182	185	101	56	17	13	5	4
Cuba	350	27	11	97	112	40	41	10	7	4	1
República Dominicana	194	25	10	54	46	41	11	3	2	0	2
AMÈRICA DEL SUD	10.533	1.422	462	3.471	2.976	1.478	501	133	58	28	4
Equador	4.862	726	228	1.746	1.352	609	170	26	4	1	0
Colòmbia	3.453	467	148	1.105	985	525	164	41	10	7	1
Argentina	634	76	24	173	139	104	69	23	18	7	1
Brasil	485	25	21	180	174	58	18	6	1	2	0
Bolívia	323	28	16	108	88	56	19	4	4	0	0
Perú	258	30	8	55	87	28	23	12	10	5	0
Veneçuela	210	37	6	37	64	38	14	8	3	3	0
Uruguai	157	20	5	31	39	34	13	9	5	0	1
Xile	129	10	5	32	40	23	9	3	3	3	1
ÀSIA	1.140	153	44	278	351	190	69	34	19	2	0
Xina	674	85	24	188	225	94	40	8	10	0	0
Pakistan	31	7	1	10	8	3	1	0	1	0	0
Índia	67	9	1	7	17	16	5	9	3	0	0
Síria	66	15	5	14	17	6	3	3	2	1	0
El Líban	37	4	0	11	10	6	5	1	0	0	0
Filipines	77	6	2	11	16	33	4	3	2	0	0
OCEANIA	5	0	0	2	0	2	1	0	0	0	0
Austràlia	4	0	0	2	0	2	0	0	0	0	0
APÀTRIDES	7	4	0	0	2	1	0	0	0	0	0

**3.16 Població que viu en col·lectius segons edat i sexe en grups d'un any.**

3.16 Población que vive en colectivos según edad y sexo en grupos de un año.

	Total	Homes	Dones		Total	Homes	Dones
<b>Total</b>	<b>3.297</b>	<b>1.313</b>	<b>1.984</b>				
0	34	15	19	50	26	12	14
1	26	16	10	51	27	15	12
2	14	6	8	52	36	18	18
3	7	4	3	53	41	21	20
4	8	3	5	54	24	9	15
5	10	4	6	55	27	11	16
6	14	8	6	56	35	20	15
7	7	3	4	57	35	16	19
8	13	7	6	58	31	16	15
9	12	3	9	59	23	8	15
10	9	5	4	60	27	12	15
11	11	4	7	61	41	13	28
12	14	9	5	62	24	12	12
13	8	4	4	63	23	7	16
14	10	7	3	64	32	12	20
15	15	8	7	65	39	14	25
16	20	12	8	66	33	11	22
17	17	7	10	67	53	11	42
18	27	14	13	68	53	11	42
19	27	13	14	69	49	14	35
20	36	12	24	70	57	21	36
21	28	10	18	71	56	19	37
22	36	16	20	72	69	22	47
23	44	11	33	73	50	21	29
24	36	15	21	74	40	10	30
25	46	14	32	75	50	16	34
26	49	26	23	76	40	8	32
27	44	25	19	77	47	9	38
28	53	25	28	78	50	12	38
29	50	27	23	79	49	3	46
30	56	31	25	80	50	13	37
31	55	33	22	81	60	7	53
32	54	28	26	82	59	12	47
33	50	33	17	83	29	4	25
34	50	26	24	84	50	11	39
35	50	35	15	85	33	5	28
36	33	19	14	86	50	7	43
37	42	24	18	87	39	12	27
38	42	29	13	88	36	9	27
39	42	29	13	89	43	6	37
40	28	15	13	90	27	5	22
41	39	28	11	91	23	1	22
42	26	18	8	92	28	5	23
43	24	15	9	93	16	2	14
44	36	23	13	94	10	0	10
45	33	14	19	95	15	1	14
46	34	22	12	96	9	1	8
47	27	15	12	97	5	1	4
48	35	21	14	98	7	0	7
49	28	12	16	99	4	0	4
				100 i més	8	4	4

**3.17 Població que viu en col·lectius segons edat i sexe en grups de cinc anys.**

3.17 Población que vive en colectivos según edad y sexo en grupos de cinco años

	Total	%	Homes	%	Dones	%
<b>Total</b>	<b>3.297</b>	<b>100,0%</b>	<b>1.313</b>	<b>39,8%</b>	<b>1.984</b>	<b>60,2%</b>
0- 4	89	2,7%	44	1,3%	45	1,4%
5- 9	56	1,7%	25	0,8%	31	0,9%
10-14	52	1,6%	29	0,9%	23	0,7%
15-19	106	3,2%	54	1,6%	52	1,6%
20-24	180	5,5%	64	1,9%	116	3,5%
25-29	242	7,3%	117	3,5%	125	3,8%
30-34	265	8,0%	151	4,6%	114	3,5%
35-39	209	6,3%	136	4,1%	73	2,2%
40-44	153	4,6%	99	3,0%	54	1,6%
45-49	157	4,8%	84	2,5%	73	2,2%
50-54	154	4,7%	75	2,3%	79	2,4%
55-59	151	4,6%	71	2,2%	80	2,4%
60-64	147	4,5%	56	1,7%	91	2,8%
65-69	227	6,9%	61	1,9%	166	5,0%
70-74	272	8,2%	93	2,8%	179	5,4%
75-79	236	7,2%	48	1,5%	188	5,7%
80-84	248	7,5%	47	1,4%	201	6,1%
85-89	201	6,1%	39	1,2%	162	4,9%
90-94	104	3,2%	13	0,4%	91	2,8%
95 i més	48	1,5%	7	0,2%	41	1,2%

**POBLACIÓ QUE VIU EN COL·LECTIUS SEGONS EDAT I SEXE**

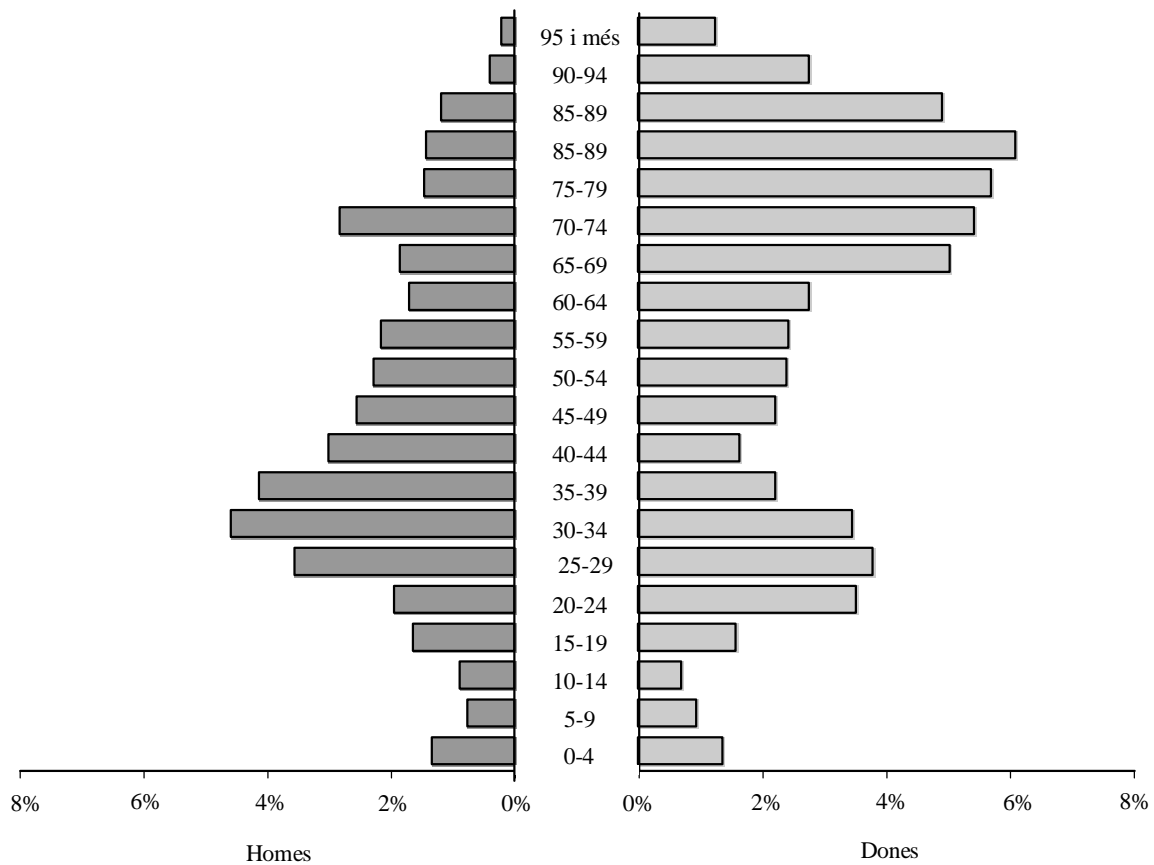

**3.18 Població que viu en col·lectius segons l'any de naixement i sexe en grups d'un any.**

3.18 Población que vive en colectivos según el año de nacimiento y sexo en grupos de un año.

	Total	Homes	Dones		Total	Homes	Dones
<b>Total</b>	<b>3.297</b>	<b>1.313</b>	<b>1.984</b>	1950	29	17	12
Fins 1900	6	3	3	1951	25	11	14
1901	2	1	1	1952	28	13	15
1902	4	0	4	1953	35	20	15
1903	7	0	7	1954	26	15	11
1904	5	1	4	1955	36	23	13
1905	9	1	8	1956	33	14	19
1906	15	1	14	1957	35	22	13
1907	10	0	10	1958	25	16	9
1908	16	2	14	1959	25	17	8
1909	28	5	23	1960	38	27	11
1910	23	1	22	1961	30	17	13
1911	27	5	22	1962	40	27	13
1912	42	6	36	1963	44	31	13
1913	37	9	28	1964	39	21	18
1914	39	12	27	1965	34	20	14
1915	49	7	42	1966	49	34	15
1916	33	4	29	1967	50	27	23
1917	51	12	39	1968	49	31	18
1918	29	4	25	1969	57	31	26
1919	58	12	46	1970	53	32	21
1920	61	7	54	1971	55	29	26
1921	50	13	37	1972	54	31	23
1922	48	3	45	1973	51	23	28
1923	51	12	39	1974	41	22	19
1924	46	8	38	1975	53	30	23
1925	41	9	32	1976	46	14	32
1926	49	16	33	1977	35	15	20
1927	41	10	31	1978	46	12	34
1928	49	21	28	1979	36	16	20
1929	69	22	47	1980	28	10	18
1930	57	19	38	1981	34	10	24
1931	57	21	36	1982	29	15	14
1932	49	14	35	1983	27	14	13
1933	53	11	42	1984	17	7	10
1934	53	11	42	1985	20	12	8
1935	33	11	22	1986	13	6	7
1936	39	14	25	1987	11	9	2
1937	32	12	20	1988	9	4	5
1938	22	7	15	1989	14	9	5
1939	23	10	13	1990	11	4	7
1940	43	15	28	1991	9	5	4
1941	27	12	15	1992	12	3	9
1942	23	8	15	1993	13	7	6
1943	30	15	15	1994	7	3	4
1944	36	17	19	1995	14	8	6
1945	35	20	15	1996	10	4	6
1946	27	11	16	1997	8	3	5
1947	24	9	15	1998	7	4	3
1948	41	21	20	1999	14	6	8
1949	34	16	18	2000	26	16	10
				2001	34	15	19

**3.19 Població que viu en col·lectius segons l'any de naixement i sexe en grups de cinc anys.**

3.19 Población que vive en colectivos según el año de nacimiento y sexo en grupos de cinco años.

	Total	Homes	Dones
<b>Total</b>	<b>3.297</b>	<b>1.313</b>	<b>1.984</b>
Fins 1900	6	3	3
1901-1905	27	3	24
1906-1910	92	9	83
1911-1915	194	39	155
1916-1920	232	39	193
1921-1925	236	45	191
1926-1930	265	88	177
1931-1935	245	68	177
1936-1940	159	58	101
1941-1945	151	72	79
1946-1950	155	74	81
1951-1955	150	82	68
1956-1960	156	96	60
1961-1965	187	116	71
1966-1970	258	155	103
1971-1975	254	135	119
1976-1980	191	67	124
1981-1985	127	58	69
1986-1990	58	32	26
1991-1995	55	26	29
1996-2000	65	33	32
2001	34	15	19

**POBLACIÓ QUE VIU EN COL·LECTIUS SEGONS L'ANY DE NAIXEMENT I SEXE**

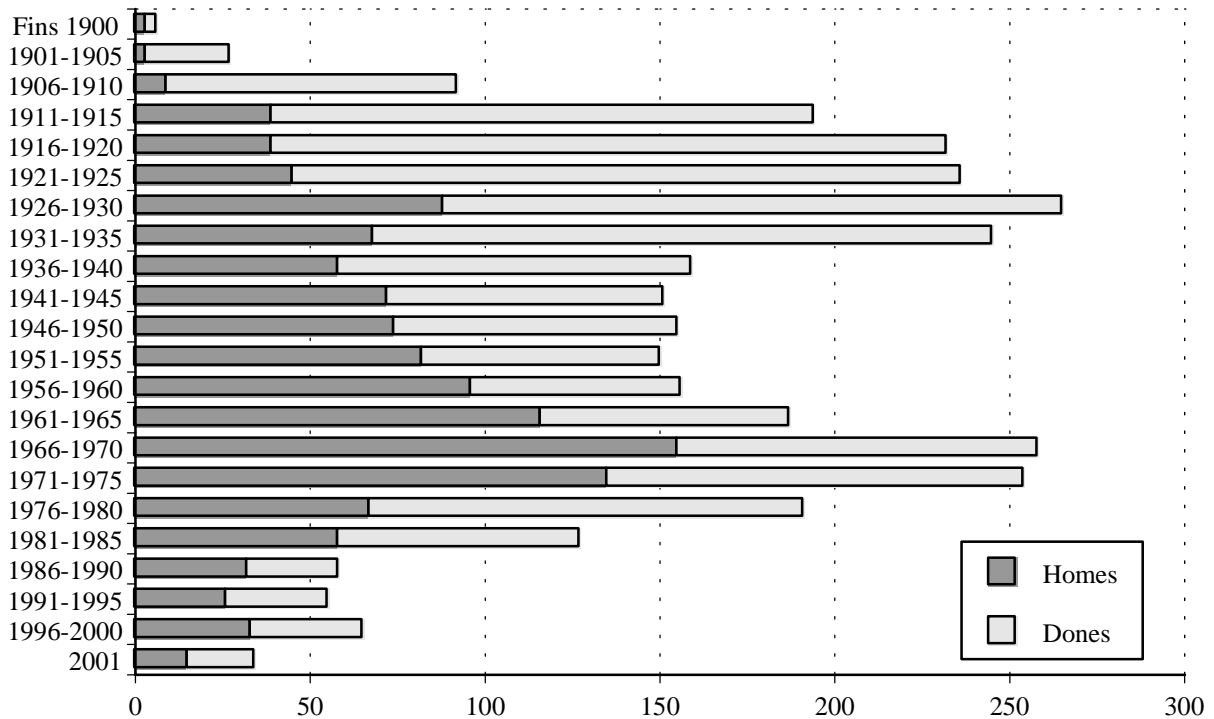

**3.20 Població que viu en col·lectius segons lloc de naixement, edat i sexe.**

3.20 Población que vive en colectivos según lugar de nacimiento, edad y sexo.

	Total	0-15	16-19	20-29	30-39	40-49	50-59	60-69	70-79	80-89	90 i més
<b>Total</b>	<b>3.297</b>	<b>212</b>	<b>91</b>	<b>422</b>	<b>474</b>	<b>310</b>	<b>305</b>	<b>374</b>	<b>508</b>	<b>449</b>	<b>152</b>
Homes	1.313	106	46	181	287	183	146	117	141	86	20
Dones	1.984	106	45	241	187	127	159	257	367	363	132
<b>VALÈNCIA</b>											
Total	692	106	28	49	42	47	47	53	112	142	66
Homes	249	49	19	18	19	28	27	21	28	28	12
Dones	443	57	9	31	23	19	20	32	84	114	54
<b>RESTA DE L'HORTA</b>											
Total	93	5	2	2	6	6	14	15	25	15	3
Homes	31	1	1	1	2	3	4	3	15	1	0
Dones	62	4	1	1	4	3	10	12	10	14	3
<b>RESTA DE LA COMUNITAT</b>											
Total	453	9	9	25	21	25	40	79	115	98	32
Homes	150	6	2	8	10	9	19	26	41	24	5
Dones	303	3	7	17	11	16	21	53	74	74	27
<b>RESTA DE L'ESTAT</b>											
Total	1.123	28	15	65	76	85	155	216	248	188	47
Homes	351	14	7	27	42	42	67	61	56	32	3
Dones	772	14	8	38	34	43	88	155	192	156	44
<b>ESTRANGER</b>											
Total	936	64	37	281	329	147	49	11	8	6	4
Homes	532	36	17	127	214	101	29	6	1	1	0
Dones	404	28	20	154	115	46	20	5	7	5	4

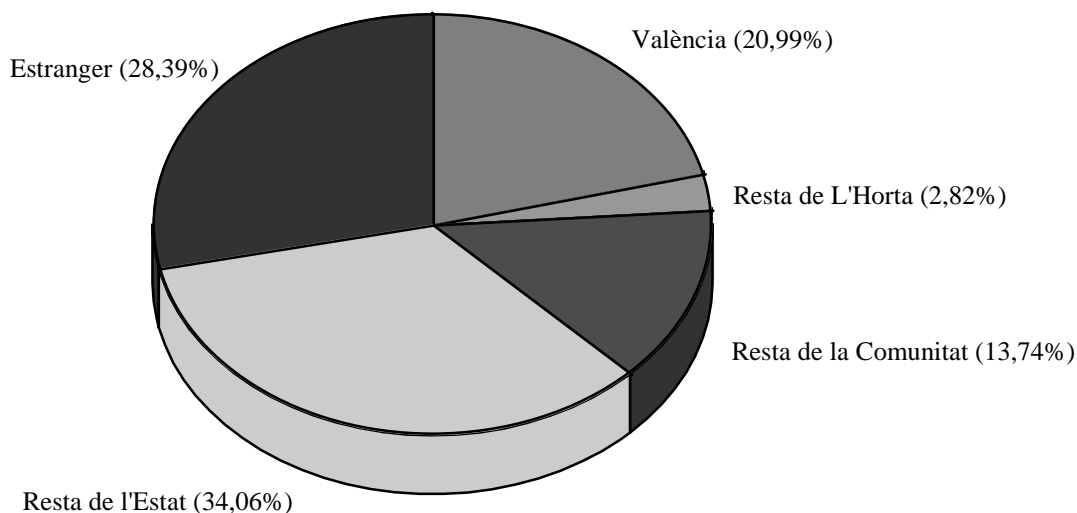
**POBLACIÓ QUE VIU EN COL·LECTIUS SEGONS LLOC DE NAIXEMENT**



## 4. CLASSIFICACIONS DE LA POBLACIÓ DELS DISTRICTES

**4.1 Població segons edat en tres grups. Total**

## 4.1 Población según edad en tres grupos. Total

	Total	0-15	16-64	65 i més
<b>València</b>	<b>764.010</b>	<b>105.623</b>	<b>524.725</b>	<b>133.662</b>
1. Ciutat Vella	24.478	2.489	15.791	6.198
2. L'Eixample	44.231	5.425	28.164	10.642
3. Extramurs	49.731	6.178	31.759	11.794
4. Campanar	29.620	3.870	21.385	4.365
5. La Saldia	48.797	6.407	32.956	9.434
6. El Pla del Real	30.953	4.688	21.209	5.056
7. L'Olivereta	48.336	6.096	31.782	10.458
8. Patraix	57.733	8.901	41.012	7.820
9. Jesús	50.545	7.191	35.393	7.961
10. Quatre Carreres	70.837	9.700	49.690	11.447
11. Poblats Marítims	58.884	8.563	39.414	10.907
12. Camins al Grau	55.046	7.859	38.590	8.597
13. Algirós	41.388	5.796	29.809	5.783
14. Benimaclet	30.427	4.573	21.514	4.340
15. Rascanya	44.020	6.258	30.782	6.980
16. Benicalap	40.104	5.971	28.496	5.637
17. Pobles del Nord	6.528	868	4.477	1.183
18. Pobles de l'Oest	12.669	1.915	8.856	1.898
19. Pobles del Sud	19.683	2.875	13.646	3.162

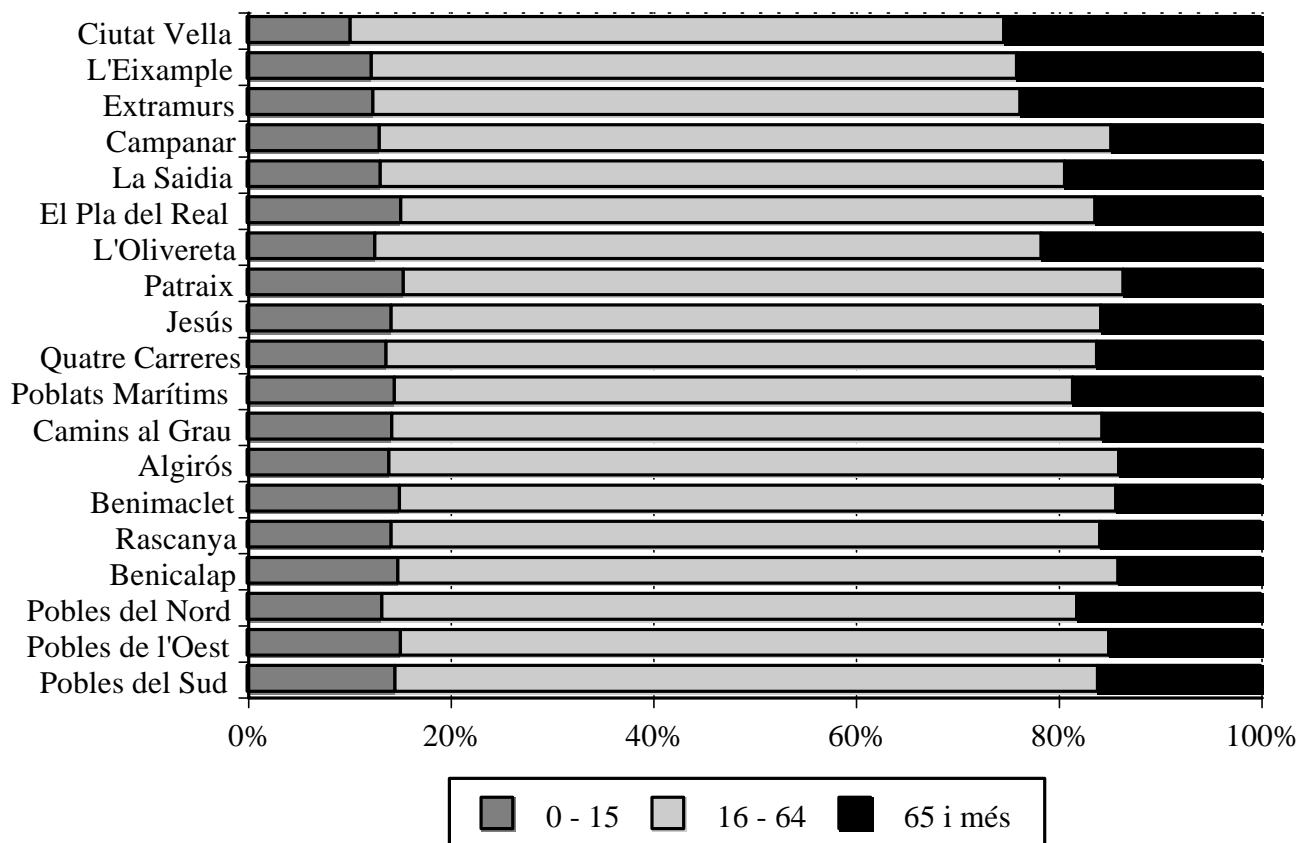
**POBLACIÓ SEGONS EDAT EN TRES GRUPS**

**4.1 Població segons edat en tres grups. Homes**

## 4.1 Población según edad en tres grupos. Hombres

	Total	0-15	16-64	65 i més
<b>Homes</b>	<b>364.810</b>	<b>54.460</b>	<b>257.975</b>	<b>52.375</b>
1. Ciutat Vella	11.355	1.296	7.876	2.183
2. L'Eixample	19.988	2.815	13.500	3.673
3. Extramurs	22.563	3.145	15.146	4.272
4. Campanar	14.138	1.971	10.388	1.779
5. La Saldia	22.818	3.253	15.945	3.620
6. El Pla del Real	14.481	2.370	10.090	2.021
7. L'Olivereta	22.702	3.069	15.554	4.079
8. Patraix	27.974	4.713	20.095	3.166
9. Jesús	24.627	3.752	17.572	3.303
10. Quatre Carreres	34.218	4.950	24.712	4.556
11. Pobles Marítims	28.375	4.364	19.745	4.266
12. Camins al Grau	26.520	4.085	19.012	3.423
13. Algirós	20.011	3.042	14.580	2.389
14. Benimaclet	14.670	2.373	10.517	1.780
15. Rascanya	21.555	3.242	15.378	2.935
16. Benicalap	19.759	3.090	14.328	2.341
17. Pobles del Nord	3.152	462	2.223	467
18. Pobles de l'Oest	6.243	981	4.455	807
19. Pobles del Sud	9.661	1.487	6.859	1.315

**4.1 Població segons edat en tres grups. Dones**

## 4.1 Población según edad en tres grupos. Mujeres

	Total	0-15	16-64	65 i més
<b>Dones</b>	<b>399.200</b>	<b>51.163</b>	<b>266.750</b>	<b>81.287</b>
1. Ciutat Vella	13.123	1.193	7.915	4.015
2. L'Eixample	24.243	2.610	14.664	6.969
3. Extramurs	27.168	3.033	16.613	7.522
4. Campanar	15.482	1.899	10.997	2.586
5. La Saldia	25.979	3.154	17.011	5.814
6. El Pla del Real	16.472	2.318	11.119	3.035
7. L'Olivereta	25.634	3.027	16.228	6.379
8. Patraix	29.759	4.188	20.917	4.654
9. Jesús	25.918	3.439	17.821	4.658
10. Quatre Carreres	36.619	4.750	24.978	6.891
11. Pobles Marítims	30.509	4.199	19.669	6.641
12. Camins al Grau	28.526	3.774	19.578	5.174
13. Algirós	21.377	2.754	15.229	3.394
14. Benimaclet	15.757	2.200	10.997	2.560
15. Rascanya	22.465	3.016	15.404	4.045
16. Benicalap	20.345	2.881	14.168	3.296
17. Pobles del Nord	3.376	406	2.254	716
18. Pobles de l'Oest	6.426	934	4.401	1.091
19. Pobles del Sud	10.022	1.388	6.787	1.847

**4.2 Població segons edat en grups de cinc anys. Total**

## 4.2 Población según edad en grupos de cinco años. Total

	Total	0-4	5-9	10-14	15-19	20-24	25-29	30-34	35-39	40-44	45-49
<b>València</b>	<b>764.010</b>	<b>32.791</b>	<b>32.067</b>	<b>33.522</b>	<b>40.774</b>	<b>59.510</b>	<b>68.395</b>	<b>65.225</b>	<b>62.499</b>	<b>56.647</b>	<b>49.403</b>
1. Ciutat Vella	24.478	824	747	756	998	1.465	2.185	2.171	1.951	1.601	1.465
2. L'Eixample	44.231	1.859	1.680	1.568	1.828	2.793	3.582	3.689	3.686	3.044	2.649
3. Extramurs	49.731	1.936	1.894	1.956	2.149	3.250	4.014	4.002	3.820	3.599	3.013
4. Campanar	29.620	958	1.113	1.470	2.011	2.672	2.662	2.045	1.928	2.258	2.358
5. La Saldia	48.797	1.936	2.006	2.045	2.342	3.719	4.459	4.196	3.814	3.426	2.878
6. El Pla del Real	30.953	1.410	1.524	1.429	1.616	2.429	2.971	2.445	2.331	2.070	1.919
7. L'Olivereta	48.336	1.941	1.887	1.884	2.227	3.298	4.227	4.210	4.035	3.346	2.592
8. Patraix	57.733	2.845	2.614	2.820	3.406	4.770	4.947	5.127	5.245	4.732	4.275
9. Jesús	50.545	2.094	2.223	2.357	2.867	4.146	4.536	4.097	4.337	4.030	3.378
10. Quatre Carreres	70.837	3.141	2.884	3.000	3.806	5.595	6.841	6.553	5.908	4.939	4.235
11. Poblat Marítims	58.884	2.710	2.648	2.616	3.320	4.632	5.029	4.892	4.669	4.358	3.779
12. Camins al Grau	55.046	2.657	2.375	2.356	2.802	4.264	5.164	5.509	4.854	4.191	3.509
13. Algirós	41.388	1.649	1.788	1.946	2.454	3.721	3.826	2.979	3.325	3.404	3.008
14. Benimaclet	30.427	1.348	1.397	1.502	1.794	2.496	2.777	2.401	2.434	2.552	2.266
15. Rascanya	44.020	1.848	1.839	2.097	2.568	3.658	4.069	3.777	3.662	3.205	2.778
16. Benicalap	40.104	2.017	1.753	1.793	2.299	3.455	3.703	3.872	3.459	2.829	2.634
17. Pobles del Nord	6.528	242	253	307	343	514	626	558	504	472	416
18. Pobles de l'Oest	12.669	590	565	623	756	1.018	1.229	1.133	1.007	982	832
19. Pobles del Sud	19.683	786	877	997	1.188	1.615	1.548	1.569	1.530	1.609	1.419

	50-54	55-59	60-64	65-69	70-74	75-79	80-84	85-89	90-94	95 i més
<b>València</b>	<b>48.292</b>	<b>43.309</b>	<b>37.914</b>	<b>38.479</b>	<b>35.104</b>	<b>28.543</b>	<b>17.841</b>	<b>9.437</b>	<b>3.376</b>	<b>882</b>
1. Ciutat Vella	1.470	1.401	1.246	1.450	1.551	1.311	1.000	597	228	61
2. L'Eixample	2.535	2.474	2.202	2.528	2.546	2.390	1.646	996	422	114
3. Extramurs	2.856	2.745	2.703	2.963	2.993	2.660	1.724	995	354	105
4. Campanar	2.302	2.018	1.460	1.307	1.143	917	589	296	91	22
5. La Saldia	2.946	2.855	2.741	2.633	2.522	1.968	1.313	706	227	65
6. El Pla del Real	2.086	2.023	1.644	1.532	1.249	1.066	661	374	146	28
7. L'Olivereta	2.711	2.776	2.744	3.011	2.947	2.200	1.354	668	207	71
8. Patraix	3.825	3.016	2.291	2.320	2.127	1.711	967	498	156	41
9. Jesús	3.352	2.706	2.461	2.410	2.140	1.731	1.009	464	166	41
10. Quatre Carreres	4.469	4.210	3.809	3.546	2.976	2.273	1.471	809	298	74
11. Poblat Marítims	3.398	3.049	2.877	3.120	2.866	2.446	1.416	740	259	60
12. Camins al Grau	3.225	2.954	2.589	2.585	2.246	1.838	1.139	544	193	52
13. Algirós	3.211	2.411	1.883	1.748	1.562	1.238	734	350	121	30
14. Benimaclet	2.077	1.658	1.385	1.379	1.146	869	558	262	106	20
15. Rascanya	2.677	2.556	2.306	2.258	1.929	1.397	795	400	158	43
16. Benicalap	2.560	2.281	1.812	1.796	1.505	1.181	674	344	118	19
17. Pobles del Nord	406	392	312	325	325	236	174	82	35	6
18. Pobles de l'Oest	786	702	548	641	467	401	225	117	36	11
19. Pobles del Sud	1.400	1.082	901	927	864	710	392	195	55	19

**4.2 Població segons edat en grups de cinc anys. Homes**

## 4.2 Población según edad en grupos de cinco años. Hombres

	Total	0-4	5-9	10-14	15-19	20-24	25-29	30-34	35-39	40-44	45-49
<b>Homes</b>	<b>364.810</b>	<b>16.872</b>	<b>16.554</b>	<b>17.363</b>	<b>20.744</b>	<b>30.308</b>	<b>34.925</b>	<b>33.201</b>	<b>31.247</b>	<b>27.611</b>	<b>23.284</b>
1. Ciutat Vella	11.355	427	383	406	501	772	1.129	1.139	1.032	771	734
2. L'Eixample	19.988	928	906	822	902	1.412	1.796	1.873	1.797	1.470	1.217
3. Extramurs	22.563	973	971	995	1.102	1.653	2.055	1.987	1.865	1.737	1.340
4. Campanar	14.138	494	562	748	1.059	1.367	1.334	1.027	912	1.036	1.038
5. La Saldia	22.818	973	1.041	1.038	1.130	1.879	2.273	2.105	1.919	1.648	1.334
6. El Pla del Real	14.481	708	753	755	815	1.221	1.468	1.232	1.083	963	833
7. L'Olivereta	22.702	996	925	955	1.118	1.688	2.170	2.143	2.060	1.669	1.248
8. Patraix	27.974	1.513	1.385	1.484	1.741	2.398	2.455	2.546	2.602	2.296	1.958
9. Jesús	24.627	1.074	1.164	1.241	1.483	2.122	2.338	2.087	2.171	1.934	1.665
10. Quatre Carreres	34.218	1.578	1.486	1.544	1.915	2.866	3.533	3.458	3.008	2.462	2.012
11. Poblat Marítims	28.375	1.413	1.366	1.300	1.710	2.365	2.642	2.524	2.373	2.151	1.908
12. Camins al Grau	26.520	1.367	1.222	1.252	1.426	2.215	2.565	2.795	2.467	2.068	1.654
13. Algirós	20.011	875	930	1.032	1.253	1.885	2.004	1.524	1.592	1.623	1.322
14. Benimaclet	14.670	663	735	792	914	1.276	1.438	1.189	1.174	1.238	1.070
15. Rascanya	21.555	983	931	1.086	1.313	1.848	2.139	1.948	1.891	1.585	1.350
16. Benicalap	19.759	1.049	910	928	1.197	1.762	1.861	1.973	1.791	1.432	1.264
17. Pobles del Nord	3.152	130	140	161	168	270	304	288	252	231	202
18. Pobles de l'Oest	6.243	327	298	294	380	502	634	594	512	489	421
19. Pobles del Sud	9.661	401	446	530	617	807	787	769	746	808	714

	50-54	55-59	60-64	65-69	70-74	75-79	80-84	85-89	90-94	95 i més
<b>Homes</b>	<b>22.697</b>	<b>20.237</b>	<b>17.392</b>	<b>17.146</b>	<b>14.611</b>	<b>10.783</b>	<b>5.918</b>	<b>2.831</b>	<b>900</b>	<b>186</b>
1. Ciutat Vella	699	625	554	611	610	436	307	155	56	8
2. L'Eixample	1.178	1.030	984	1.019	983	811	470	276	95	19
3. Extramurs	1.261	1.196	1.156	1.236	1.164	951	532	277	93	19
4. Campanar	1.098	979	705	596	523	350	206	73	25	6
5. La Saldia	1.313	1.309	1.236	1.130	1.025	740	434	210	68	13
6. El Pla del Real	919	913	797	701	532	416	210	121	35	6
7. L'Olivereta	1.229	1.252	1.170	1.334	1.187	823	457	207	55	16
8. Patraix	1.896	1.441	1.093	1.023	914	672	342	158	52	5
9. Jesús	1.645	1.257	1.143	1.135	890	697	349	163	58	11
10. Quatre Carreres	2.053	2.010	1.737	1.617	1.239	868	497	239	80	16
11. Poblat Marítims	1.628	1.421	1.308	1.395	1.194	935	456	208	67	11
12. Camins al Grau	1.529	1.360	1.177	1.145	964	687	388	170	53	16
13. Algirós	1.519	1.203	860	826	673	480	263	109	30	8
14. Benimaclet	981	800	620	641	509	314	194	88	27	7
15. Rascanya	1.251	1.226	1.069	1.053	851	577	278	128	40	8
16. Benicalap	1.239	1.123	889	806	654	474	249	125	30	3
17. Pobles del Nord	181	200	158	161	137	80	55	24	8	2
18. Pobles de l'Oest	374	338	273	312	183	178	80	40	11	3
19. Pobles del Sud	704	554	463	405	379	294	151	60	17	9

**4.2 Població segons edat en grups de cinc anys. Dones**

## 4.2 Población según edad en grupos de cinco años. Mujeres

	Total	0-4	5-9	10-14	15-19	20-24	25-29	30-34	35-39	40-44	45-49
<b>Dones</b>	<b>399.200</b>	<b>15.919</b>	<b>15.513</b>	<b>16.159</b>	<b>20.030</b>	<b>29.202</b>	<b>33.470</b>	<b>32.024</b>	<b>31.252</b>	<b>29.036</b>	<b>26.119</b>
1. Ciutat Vella	13.123	397	364	350	497	693	1.056	1.032	919	830	731
2. L'Eixample	24.243	931	774	746	926	1.381	1.786	1.816	1.889	1.574	1.432
3. Extramurs	27.168	963	923	961	1.047	1.597	1.959	2.015	1.955	1.862	1.673
4. Campanar	15.482	464	551	722	952	1.305	1.328	1.018	1.016	1.222	1.320
5. La Saldia	25.979	963	965	1.007	1.212	1.840	2.186	2.091	1.895	1.778	1.544
6. El Pla del Real	16.472	702	771	674	801	1.208	1.503	1.213	1.248	1.107	1.086
7. L'Olivereta	25.634	945	962	929	1.109	1.610	2.057	2.067	1.975	1.677	1.344
8. Patraix	29.759	1.332	1.229	1.336	1.665	2.372	2.492	2.581	2.643	2.436	2.317
9. Jesús	25.918	1.020	1.059	1.116	1.384	2.024	2.198	2.010	2.166	2.096	1.713
10. Quatre Carreres	36.619	1.563	1.398	1.456	1.891	2.729	3.308	3.095	2.900	2.477	2.223
11. Poblat Marítims	30.509	1.297	1.282	1.316	1.610	2.267	2.387	2.368	2.296	2.207	1.871
12. Camins al Grau	28.526	1.290	1.153	1.104	1.376	2.049	2.599	2.714	2.387	2.123	1.855
13. Algirós	21.377	774	858	914	1.201	1.836	1.822	1.455	1.733	1.781	1.686
14. Benimaclet	15.757	685	662	710	880	1.220	1.339	1.212	1.260	1.314	1.196
15. Rascanya	22.465	865	908	1.011	1.255	1.810	1.930	1.829	1.771	1.620	1.428
16. Benicalap	20.345	968	843	865	1.102	1.693	1.842	1.899	1.668	1.397	1.370
17. Pobles del Nord	3.376	112	113	146	175	244	322	270	252	241	214
18. Pobles de l'Oest	6.426	263	267	329	376	516	595	539	495	493	411
19. Pobles del Sud	10.022	385	431	467	571	808	761	800	784	801	705

	50-54	55-59	60-64	65-69	70-74	75-79	80-84	85-89	90-94	95 i més
<b>Dones</b>	<b>25.595</b>	<b>23.072</b>	<b>20.522</b>	<b>21.333</b>	<b>20.493</b>	<b>17.760</b>	<b>11.923</b>	<b>6.606</b>	<b>2.476</b>	<b>696</b>
1. Ciutat Vella	771	776	692	839	941	875	693	442	172	53
2. L'Eixample	1.357	1.444	1.218	1.509	1.563	1.579	1.176	720	327	95
3. Extramurs	1.595	1.549	1.547	1.727	1.829	1.709	1.192	718	261	86
4. Campanar	1.204	1.039	755	711	620	567	383	223	66	16
5. La Saldia	1.633	1.546	1.505	1.503	1.497	1.228	879	496	159	52
6. El Pla del Real	1.167	1.110	847	831	717	650	451	253	111	22
7. L'Olivereta	1.482	1.524	1.574	1.677	1.760	1.377	897	461	152	55
8. Patraix	1.929	1.575	1.198	1.297	1.213	1.039	625	340	104	36
9. Jesús	1.707	1.449	1.318	1.275	1.250	1.034	660	301	108	30
10. Quatre Carreres	2.416	2.200	2.072	1.929	1.737	1.405	974	570	218	58
11. Poblat Marítims	1.770	1.628	1.569	1.725	1.672	1.511	960	532	192	49
12. Camins al Grau	1.696	1.594	1.412	1.440	1.282	1.151	751	374	140	36
13. Algirós	1.692	1.208	1.023	922	889	758	471	241	91	22
14. Benimaclet	1.096	858	765	738	637	555	364	174	79	13
15. Rascanya	1.426	1.330	1.237	1.205	1.078	820	517	272	118	35
16. Benicalap	1.321	1.158	923	990	851	707	425	219	88	16
17. Pobles del Nord	225	192	154	164	188	156	119	58	27	4
18. Pobles de l'Oest	412	364	275	329	284	223	145	77	25	8
19. Pobles del Sud	696	528	438	522	485	416	241	135	38	10

**4.3 Població de menys de 20 anys segons edat. Total**

## 4.3 Población de menos de 20 años según edad. Total

	Total	0	1	2	3	4	5	6	7	8	9
<b>València</b>	<b>139.154</b>	<b>6.850</b>	<b>6.868</b>	<b>6.557</b>	<b>6.163</b>	<b>6.353</b>	<b>6.184</b>	<b>6.237</b>	<b>6.213</b>	<b>6.646</b>	<b>6.787</b>
1. Ciutat Vella	3.325	174	196	158	136	160	149	142	124	167	165
2. L'Eixample	6.935	431	380	348	346	354	304	380	338	339	319
3. Extramurs	7.935	385	396	377	358	420	367	366	373	403	385
4. Campanar	5.552	204	186	192	181	195	213	199	222	220	259
5. La Saldia	8.329	404	386	365	412	369	425	371	381	429	400
6. El Pla del Real	5.979	266	258	286	295	305	322	301	273	315	313
7. L'Olivereta	7.939	432	390	398	341	380	367	378	349	384	409
8. Patraix	11.685	583	614	598	506	544	523	523	488	523	557
9. Jesús	9.541	412	464	404	393	421	415	452	428	450	478
10. Quatre Carreres	12.831	671	671	627	605	567	573	525	562	607	617
11. Poblat Marítims	11.294	557	537	578	503	535	500	507	523	559	559
12. Camins al Grau	10.190	602	587	522	480	466	461	464	463	504	483
13. Algirós	7.837	319	344	352	302	332	326	345	377	356	384
14. Benimaclet	6.041	261	271	242	274	300	252	271	287	280	307
15. Rascanya	8.352	374	366	407	359	342	369	326	374	370	400
16. Benicalap	7.862	457	437	406	365	352	329	345	329	378	372
17. Pobles del Nord	1.145	53	59	37	50	43	50	46	43	50	64
18. Pobles de l'Oest	2.534	135	146	110	98	101	99	130	102	117	117
19. Pobles del Sud	3.848	130	180	150	159	167	140	166	177	195	199

	10	11	12	13	14	15	16	17	18	19
<b>València</b>	<b>6.427</b>	<b>6.710</b>	<b>6.739</b>	<b>6.655</b>	<b>6.991</b>	<b>7.243</b>	<b>7.694</b>	<b>8.147</b>	<b>8.401</b>	<b>9.289</b>
1. Ciutat Vella	161	150	146	142	157	162	188	213	215	220
2. L'Eixample	297	283	319	337	332	318	340	388	385	397
3. Extramurs	362	379	386	391	438	392	400	460	416	481
4. Campanar	265	282	298	303	322	329	400	401	433	448
5. La Saldia	396	420	419	406	404	420	454	452	482	534
6. El Pla del Real	290	299	286	282	272	325	284	295	377	335
7. L'Olivereta	393	381	337	361	412	384	446	454	464	479
8. Patraix	567	511	584	604	554	622	634	648	718	784
9. Jesús	431	478	460	460	528	517	529	598	574	649
10. Quatre Carreres	554	618	580	607	641	675	755	757	759	860
11. Poblat Marítims	453	547	543	497	576	589	589	652	712	778
12. Camins al Grau	453	468	461	481	493	471	549	552	563	667
13. Algirós	377	436	396	371	366	413	460	508	481	592
14. Benimaclet	288	296	336	282	300	326	352	335	364	417
15. Rascanya	438	390	424	406	439	474	462	539	530	563
16. Benicalap	352	370	377	337	357	408	428	461	464	538
17. Pobles del Nord	63	60	56	71	57	66	54	72	68	83
18. Pobles de l'Oest	115	131	134	108	135	137	143	123	178	175
19. Pobles del Sud	172	211	197	209	208	215	227	239	218	289

**4.3 Població de menys de 20 anys segons edat. Homes**

## 4.3 Población de menos de 20 años según edad. Hombres

	Total	0	1	2	3	4	5	6	7	8	9
<b>Homes</b>	<b>71.533</b>	<b>3.516</b>	<b>3.572</b>	<b>3.340</b>	<b>3.146</b>	<b>3.298</b>	<b>3.245</b>	<b>3.139</b>	<b>3.206</b>	<b>3.456</b>	<b>3.508</b>
1. Ciutat Vella	1.717	90	107	76	68	86	76	70	67	87	83
2. L'Eixample	3.558	211	186	178	170	183	165	191	196	194	160
3. Extramurs	4.041	209	182	184	181	217	179	181	196	218	197
4. Campanar	2.863	101	100	91	96	106	114	90	110	112	136
5. La Saldia	4.182	205	185	185	205	193	217	191	206	224	203
6. El Pla del Real	3.031	144	132	153	134	145	177	139	133	151	153
7. L'Olivereta	3.994	234	209	197	163	193	177	193	173	186	196
8. Patraix	6.123	323	340	308	277	265	284	286	250	252	313
9. Jesús	4.962	207	240	187	197	243	215	235	226	228	260
10. Quatre Carreres	6.523	335	331	330	285	297	295	261	284	326	320
11. Poblat Marítims	5.789	287	283	290	271	282	253	269	265	293	286
12. Camins al Grau	5.267	281	316	293	250	227	254	217	239	262	250
13. Algirós	4.090	162	193	175	162	183	170	172	197	190	201
14. Benimaclet	3.104	129	138	111	142	143	148	140	138	158	151
15. Rascanya	4.313	204	188	223	191	177	190	166	189	178	208
16. Benicalap	4.084	238	236	196	183	196	165	182	174	198	191
17. Pobles del Nord	599	24	31	26	28	21	38	26	19	25	32
18. Pobles de l'Oest	1.299	75	80	63	55	54	53	56	58	68	63
19. Pobles del Sud	1.994	57	95	74	88	87	75	74	86	106	105

	10	11	12	13	14	15	16	17	18	19
<b>Homes</b>	<b>3.346</b>	<b>3.410</b>	<b>3.433</b>	<b>3.477</b>	<b>3.697</b>	<b>3.671</b>	<b>3.941</b>	<b>4.122</b>	<b>4.309</b>	<b>4.701</b>
1. Ciutat Vella	95	73	81	75	82	80	98	100	112	111
2. L'Eixample	161	133	164	183	181	159	174	189	193	187
3. Extramurs	181	203	185	200	226	206	198	233	226	239
4. Campanar	124	148	149	153	174	167	214	212	222	244
5. La Saldia	197	205	223	207	206	201	235	226	228	240
6. El Pla del Real	146	163	143	150	153	154	154	151	196	160
7. L'Olivereta	202	199	174	170	210	193	226	219	241	239
8. Patraix	301	277	300	302	304	331	312	316	383	399
9. Jesús	233	239	240	251	278	273	279	293	296	342
10. Quatre Carreres	291	309	312	321	311	342	377	382	393	421
11. Poblat Marítims	223	265	268	240	304	285	299	343	364	419
12. Camins al Grau	248	264	230	252	258	244	276	271	293	342
13. Algirós	204	222	197	194	215	205	238	275	241	294
14. Benimaclet	149	142	172	171	158	183	169	174	180	208
15. Rascanya	233	196	210	211	236	242	237	269	275	290
16. Benicalap	176	193	195	187	177	203	237	239	229	289
17. Pobles del Nord	32	27	27	45	30	31	27	34	33	43
18. Pobles de l'Oest	55	50	61	49	79	62	78	68	85	87
19. Pobles del Sud	95	102	102	116	115	110	113	128	119	147



**4.3 Població de menys de 20 anys segons edat. Dones**

## 4.3 Población de menos de 20 años según edad. Mujeres

	Total	0	1	2	3	4	5	6	7	8	9
<b>Dones</b>	<b>67.621</b>	<b>3.334</b>	<b>3.296</b>	<b>3.217</b>	<b>3.017</b>	<b>3.055</b>	<b>2.939</b>	<b>3.098</b>	<b>3.007</b>	<b>3.190</b>	<b>3.279</b>
1. Ciutat Vella	1.608	84	89	82	68	74	73	72	57	80	82
2. L'Eixample	3.377	220	194	170	176	171	139	189	142	145	159
3. Extramurs	3.894	176	214	193	177	203	188	185	177	185	188
4. Campanar	2.689	103	86	101	85	89	99	109	112	108	123
5. La Saldia	4.147	199	201	180	207	176	208	180	175	205	197
6. El Pla del Real	2.948	122	126	133	161	160	145	162	140	164	160
7. L'Olivereta	3.945	198	181	201	178	187	190	185	176	198	213
8. Patraix	5.562	260	274	290	229	279	239	237	238	271	244
9. Jesús	4.579	205	224	217	196	178	200	217	202	222	218
10. Quatre Carreres	6.308	336	340	297	320	270	278	264	278	281	297
11. Poblat Marítims	5.505	270	254	288	232	253	247	238	258	266	273
12. Camins al Grau	4.923	321	271	229	230	239	207	247	224	242	233
13. Algirós	3.747	157	151	177	140	149	156	173	180	166	183
14. Benimaclet	2.937	132	133	131	132	157	104	131	149	122	156
15. Rascanya	4.039	170	178	184	168	165	179	160	185	192	192
16. Benicalap	3.778	219	201	210	182	156	164	163	155	180	181
17. Pobles del Nord	546	29	28	11	22	22	12	20	24	25	32
18. Pobles de l'Oest	1.235	60	66	47	43	47	46	74	44	49	54
19. Pobles del Sud	1.854	73	85	76	71	80	65	92	91	89	94

	10	11	12	13	14	15	16	17	18	19
<b>Dones</b>	<b>3.081</b>	<b>3.300</b>	<b>3.306</b>	<b>3.178</b>	<b>3.294</b>	<b>3.572</b>	<b>3.753</b>	<b>4.025</b>	<b>4.092</b>	<b>4.588</b>
1. Ciutat Vella	66	77	65	67	75	82	90	113	103	109
2. L'Eixample	136	150	155	154	151	159	166	199	192	210
3. Extramurs	181	176	201	191	212	186	202	227	190	242
4. Campanar	141	134	149	150	148	162	186	189	211	204
5. La Saldia	199	215	196	199	198	219	219	226	254	294
6. El Pla del Real	144	136	143	132	119	171	130	144	181	175
7. L'Olivereta	191	182	163	191	202	191	220	235	223	240
8. Patraix	266	234	284	302	250	291	322	332	335	385
9. Jesús	198	239	220	209	250	244	250	305	278	307
10. Quatre Carreres	263	309	268	286	330	333	378	375	366	439
11. Poblat Marítims	230	282	275	257	272	304	290	309	348	359
12. Camins al Grau	205	204	231	229	235	227	273	281	270	325
13. Algirós	173	214	199	177	151	208	222	233	240	298
14. Benimaclet	139	154	164	111	142	143	183	161	184	209
15. Rascanya	205	194	214	195	203	232	225	270	255	273
16. Benicalap	176	177	182	150	180	205	191	222	235	249
17. Pobles del Nord	31	33	29	26	27	35	27	38	35	40
18. Pobles de l'Oest	60	81	73	59	56	75	65	55	93	88
19. Pobles del Sud	77	109	95	93	93	105	114	111	99	142

**4.4 Població segons lloc de naixement. Total**

## 4.4 Población según lugar de nacimiento. Total

	Total	València	Resta de l'Horta	Resta de la Comunitat	Resta de l'Estat	Estranger
<b>València</b>	<b>764.010</b>	<b>441.430</b>	<b>22.110</b>	<b>70.225</b>	<b>177.072</b>	<b>53.173</b>
1. Ciutat Vella	24.478	14.053	1.053	3.138	4.425	1.809
2. L'Eixample	44.231	26.458	1.269	5.283	7.491	3.730
3. Extramurs	49.731	29.399	1.934	6.284	8.669	3.445
4. Campanar	29.620	16.174	826	2.966	7.448	2.206
5. La Saldia	48.797	26.813	1.546	5.175	11.177	4.086
6. El Pla del Real	30.953	17.120	914	3.812	6.985	2.122
7. L'Olivereta	48.336	25.792	1.665	4.470	13.098	3.311
8. Patraix	57.733	33.310	1.813	5.342	13.809	3.459
9. Jesús	50.545	28.457	1.429	4.610	12.858	3.191
10. Quatre Carreres	70.837	42.596	1.677	5.634	15.465	5.465
11. Poblat Marítims	58.884	39.866	1.056	3.077	11.645	3.240
12. Camins al Grau	55.046	30.587	1.127	4.393	14.165	4.774
13. Algirós	41.388	22.798	844	4.396	10.410	2.940
14. Benimaclet	30.427	16.149	853	3.183	7.944	2.298
15. Rascanya	44.020	23.799	1.149	3.250	12.574	3.248
16. Benicalap	40.104	21.913	1.130	3.124	11.661	2.276
17. Pobles del Nord	6.528	4.527	464	300	1.017	220
18. Pobles de l'Oest	12.669	7.553	694	709	3.064	649
19. Pobles del Sud	19.683	14.066	667	1.079	3.167	704

**4.4 Població segons lloc de naixement. Homes**

## 4.4 Población según lugar de nacimiento. Hombres

	Total	València	Resta de l'Horta	Resta de la Comunitat	Resta de l'Estat	Estranger
<b>Homes</b>	<b>364.810</b>	<b>217.316</b>	<b>10.553</b>	<b>30.455</b>	<b>78.839</b>	<b>27.647</b>
1. Ciutat Vella	11.355	6.646	457	1.388	1.901	963
2. L'Eixample	19.988	12.315	580	2.095	3.116	1.882
3. Extramurs	22.563	13.801	862	2.562	3.621	1.717
4. Campanar	14.138	7.990	396	1.320	3.323	1.109
5. La Saldia	22.818	12.978	704	2.230	4.829	2.077
6. El Pla del Real	14.481	8.259	435	1.661	3.092	1.034
7. L'Olivereta	22.702	12.728	774	1.879	5.623	1.698
8. Patraix	27.974	16.612	901	2.351	6.289	1.821
9. Jesús	24.627	14.330	693	2.016	5.844	1.744
10. Quatre Carreres	34.218	21.090	822	2.497	6.978	2.831
11. Poblat Marítims	28.375	19.581	522	1.344	5.176	1.752
12. Camins al Grau	26.520	15.206	558	1.962	6.288	2.506
13. Algirós	20.011	11.459	421	1.968	4.676	1.487
14. Benimaclet	14.670	8.029	422	1.395	3.576	1.248
15. Rascanya	21.555	12.054	579	1.460	5.714	1.748
16. Benicalap	19.759	11.161	551	1.419	5.423	1.205
17. Pobles del Nord	3.152	2.240	212	126	453	121
18. Pobles de l'Oest	6.243	3.802	346	321	1.410	364
19. Pobles del Sud	9.661	7.035	318	461	1.507	340

**4.4 Població segons lloc de naixement. Dones**

## 4.4 Población según lugar de nacimiento. Mujeres

	Total	València	Resta de l'Horta	Resta de la Comunitat	Resta de l'Estat	Estranger
<b>Dones</b>	<b>399.200</b>	<b>224.114</b>	<b>11.557</b>	<b>39.770</b>	<b>98.233</b>	<b>25.526</b>
1. Ciutat Vella	13.123	7.407	596	1.750	2.524	846
2. L'Eixample	24.243	14.143	689	3.188	4.375	1.848
3. Extramurs	27.168	15.598	1.072	3.722	5.048	1.728
4. Campanar	15.482	8.184	430	1.646	4.125	1.097
5. La Sàidia	25.979	13.835	842	2.945	6.348	2.009
6. El Pla del Real	16.472	8.861	479	2.151	3.893	1.088
7. L'Olivereta	25.634	13.064	891	2.591	7.475	1.613
8. Patraix	29.759	16.698	912	2.991	7.520	1.638
9. Jesús	25.918	14.127	736	2.594	7.014	1.447
10. Quatre Carreres	36.619	21.506	855	3.137	8.487	2.634
11. Poblat Marítims	30.509	20.285	534	1.733	6.469	1.488
12. Camins al Grau	28.526	15.381	569	2.431	7.877	2.268
13. Algirós	21.377	11.339	423	2.428	5.734	1.453
14. Benimaclet	15.757	8.120	431	1.788	4.368	1.050
15. Rascanya	22.465	11.745	570	1.790	6.860	1.500
16. Benicalap	20.345	10.752	579	1.705	6.238	1.071
17. Pobles del Nord	3.376	2.287	252	174	564	99
18. Pobles de l'Oest	6.426	3.751	348	388	1.654	285
19. Pobles del Sud	10.022	7.031	349	618	1.660	364

**4.5 Població nascuda a la resta de la Comunitat per comarques principals.**

## 4.5 Población nacida en el resto de la Comunidad por comarcas principales.

	Total	La Ribera d'Utiel - Alta	La Plana Requena	Els Serrans	La Safor	L'Alt Palància	El Camp del Túria	La Costera	La Ribera Baixa	La Vall d'Albaida	El Camp de Morvedre	Resta de la Comunitat
<b>València</b>	<b>70.225</b>	<b>8.299</b>	<b>7.556</b>	<b>5.356</b>	<b>4.141</b>	<b>3.818</b>	<b>3.587</b>	<b>3.455</b>	<b>3.148</b>	<b>2.852</b>	<b>2.804</b>	<b>25.209</b>
1. Ciutat Vella	3.138	471	161	134	252	125	171	151	194	190	133	1.156
2. L'Eixample	5.283	791	398	154	390	174	201	321	346	251	209	2.048
3. Extramurs	6.284	957	461	301	481	222	324	368	340	373	190	2.267
4. Campanar	2.966	284	285	403	162	148	194	102	92	91	140	1.065
5. La Sàidia	5.175	488	447	644	254	379	425	201	172	205	241	1.719
6. El Pla del Real	3.812	494	190	130	421	150	140	175	170	157	163	1.622
7. L'Olivereta	4.470	438	797	349	219	192	240	171	175	175	147	1.567
8. Patraix	5.342	684	791	331	269	226	228	284	218	223	177	1.911
9. Jesús	4.610	551	695	292	193	212	183	362	217	214	147	1.544
10. Quatre Carreres	5.634	787	647	276	299	310	246	369	314	242	199	1.945
11. Poblat Marítims	3.077	374	247	185	178	183	224	116	128	93	139	1.210
12. Camins al Grau	4.393	510	485	277	246	330	189	209	188	146	184	1.629
13. Algirós	4.396	507	420	165	322	254	146	199	154	184	239	1.806
14. Benimaclet	3.183	286	319	228	194	318	130	148	90	101	143	1.226
15. Rascanya	3.250	240	550	420	92	312	203	105	104	89	168	967
16. Benicalap	3.124	219	421	805	83	189	193	90	92	66	110	856
17. Pobles del Nord	300	19	32	34	23	16	46	10	9	5	21	85
18. Pobles de l'Oest	709	42	98	177	22	27	51	19	25	15	23	210
19. Pobles del Sud	1.079	157	112	51	41	51	53	55	120	32	31	376

**4.6 Població nascuda a la resta de l'Estat per comunitat principals.**

4.6 Población nacida en el resto del Estado por comunidades principales.

	Total	Castella La		Aragó	Madrid	Castella i	
		Manxa	Andalusia			Lleó	Catalunya
<b>València</b>	<b>177.072</b>	<b>63.429</b>	<b>32.946</b>	<b>16.207</b>	<b>13.138</b>	<b>12.029</b>	<b>9.296</b>
1. Ciutat Vella	4.425	1.031	634	459	516	363	365
2. L'Eixample	7.491	1.588	977	809	974	645	686
3. Extramurs	8.669	2.138	1.158	978	1.026	757	777
4. Campanar	7.448	2.685	1.240	734	594	607	386
5. La Sàidia	11.177	4.121	1.802	1.363	718	828	622
6. El Pla del Real	6.985	1.362	929	744	1.090	637	529
7. L'Olivereta	13.098	5.728	2.224	1.138	762	825	565
8. Patraix	13.809	5.408	2.450	1.133	1.034	988	700
9. Jesús	12.858	5.522	2.382	919	672	870	595
10. Quatre Carreres	15.465	5.004	3.177	1.531	1.075	1.117	877
11. Poblat Marítims	11.645	3.604	3.350	656	777	594	516
12. Camins al Grau	14.165	4.711	2.927	1.343	1.017	983	646
13. Algirós	10.410	3.123	1.802	1.140	887	777	543
14. Benimaclet	7.944	2.844	1.203	988	621	572	406
15. Rascanya	12.574	5.822	2.423	1.065	544	653	439
16. Benicalap	11.661	5.852	2.435	794	454	474	368
17. Pobles del Nord	1.017	458	246	61	47	36	49
18. Pobles de l'Oest	3.064	1.315	803	154	121	118	95
19. Pobles del Sud	3.167	1.113	784	198	209	185	132

	Múrcia	Extremadura	Galícia	País Basc	Astúries	Ceuta i	
						Melilla	Resta de l'Estat
<b>València</b>	<b>6.953</b>	<b>6.504</b>	<b>3.631</b>	<b>3.097</b>	<b>2.029</b>	<b>2.011</b>	<b>5.802</b>
1. Ciutat Vella	240	115	147	149	80	65	261
2. L'Eixample	440	189	222	232	171	109	449
3. Extramurs	439	200	240	219	170	83	484
4. Campanar	259	239	186	134	81	68	235
5. La Sàidia	467	326	192	164	117	108	349
6. El Pla del Real	363	190	219	255	135	113	419
7. L'Olivereta	516	398	209	160	98	122	353
8. Patraix	532	473	226	179	141	130	415
9. Jesús	495	447	196	193	106	117	344
10. Quatre Carreres	674	579	287	292	153	218	481
11. Poblat Marítims	392	528	352	189	151	177	359
12. Camins al Grau	527	595	328	293	185	182	428
13. Algirós	470	438	310	235	148	151	386
14. Benimaclet	307	303	158	137	76	87	242
15. Rascanya	323	623	139	111	83	102	247
16. Benicalap	297	413	126	80	63	109	196
17. Pobles del Nord	19	45	16	13	6	7	14
18. Pobles de l'Oest	76	221	24	28	23	20	66
19. Pobles del Sud	117	182	54	34	42	43	74

**4.7 Població nascuda a la resta de l'Estat per províncies principals.**

4.7 Población nacida en el resto del Estado por provincias principales.

	Total	Conca	Albacete	Madrid	Terol	Ciutat Reial	Jaén
<b>València</b>	<b>177.072</b>	<b>26.493</b>	<b>21.657</b>	<b>13.138</b>	<b>11.729</b>	<b>10.918</b>	<b>10.734</b>
1. Ciutat Vella	4.425	383	383	516	272	171	135
2. L'Eixample	7.491	554	655	974	469	210	188
3. Extramurs	8.669	871	820	1.026	635	237	288
4. Campanar	7.448	1.193	887	594	551	400	415
5. La Sàidia	11.177	1.841	1.409	718	1.058	581	706
6. El Pla del Real	6.985	480	504	1.090	420	191	191
7. L'Olivereta	13.098	2.820	1.913	762	859	668	765
8. Patraix	13.809	2.560	1.770	1.034	848	775	796
9. Jesús	12.858	2.050	2.040	672	692	1.097	807
10. Quatre Carreres	15.465	1.754	2.049	1.075	1.075	848	933
11. Poblat Marítims	11.645	1.184	1.130	777	468	1.055	1.049
12. Camins al Grau	14.165	1.745	1.595	1.017	996	1.023	844
13. Algirós	10.410	1.191	1.124	887	811	575	559
14. Benimaclet	7.944	1.319	813	621	749	457	465
15. Rascanya	12.574	2.826	1.863	544	871	785	966
16. Benicalap	11.661	2.625	1.679	454	645	1.237	956
17. Pobles del Nord	1.017	204	148	47	52	82	107
18. Pobles de l'Oest	3.064	525	493	121	120	246	336
19. Pobles del Sud	3.167	368	382	209	138	280	228

	Múrcia	Barcelona	Córdoba	Badajoz	Sevilla	Saragossa	Resta de l'Estat
<b>València</b>	<b>6.953</b>	<b>6.844</b>	<b>6.425</b>	<b>4.534</b>	<b>3.843</b>	<b>3.635</b>	<b>50.169</b>
1. Ciutat Vella	240	254	97	74	113	145	1.642
2. L'Eixample	440	481	142	116	144	283	2.835
3. Extramurs	439	576	165	121	161	289	3.041
4. Campanar	259	287	212	145	122	144	2.239
5. La Sàidia	467	467	287	201	204	239	2.999
6. El Pla del Real	363	398	151	128	116	264	2.689
7. L'Olivereta	516	423	454	258	206	215	3.239
8. Patraix	532	537	446	292	247	239	3.733
9. Jesús	495	453	460	258	246	182	3.406
10. Quatre Carreres	674	625	691	405	391	370	4.575
11. Poblat Marítims	392	396	859	410	355	161	3.409
12. Camins al Grau	527	450	757	462	339	286	4.124
13. Algirós	470	380	349	314	209	271	3.270
14. Benimaclet	307	290	163	203	148	180	2.229
15. Rascanya	323	333	457	488	301	168	2.649
16. Benicalap	297	296	390	322	297	125	2.338
17. Pobles del Nord	19	34	36	36	41	5	206
18. Pobles de l'Oest	76	71	132	188	70	26	660
19. Pobles del Sud	117	93	177	113	133	43	886

**4.8 Població nascuda a l'estranger segons el país de naixement.**

4.8 Población nacida en el extranjero según el país de nacimiento.

	Total	Equador	Colòmbia	França	El Marroc	Argentina	Alemanya
<b>València</b>	<b>53.239</b>	<b>9.659</b>	<b>6.752</b>	<b>4.841</b>	<b>3.385</b>	<b>2.533</b>	<b>1.900</b>
1. Ciutat Vella	1.812	163	142	154	117	114	79
2. L'Eixample	3.732	1.167	433	219	269	167	101
3. Extramurs	3.447	892	355	279	184	202	96
4. Campanar	2.210	312	292	150	123	124	57
5. La Sàidia	4.093	1.275	415	259	219	159	109
6. El Pla del Real	2.123	263	331	116	146	134	107
7. L'Olivereta	3.314	643	368	302	235	136	104
8. Patraix	3.460	323	396	347	171	178	131
9. Jesús	3.199	476	380	331	209	125	133
10. Quatre Carreres	5.475	1.194	725	483	354	255	175
11. Poblat Marítims	3.245	258	592	474	216	127	152
12. Camins al Grau	4.779	459	894	449	232	222	155
13. Algirós	2.945	229	443	274	250	215	128
14. Benimaclet	2.299	502	256	193	129	161	101
15. Rascanya	3.250	908	284	307	186	103	97
16. Benicalap	2.281	416	295	247	172	62	84
17. Pobles del Nord	220	48	9	41	15	5	17
18. Pobles de l'Oest	649	85	65	89	79	25	39
19. Pobles del Sud	706	46	77	127	79	19	35

	Xina	Algèria	Brasil	Romania	Cuba	Guinea Equatorial	Altres Països
<b>València</b>	<b>1.642</b>	<b>1.259</b>	<b>1.057</b>	<b>1.040</b>	<b>1.013</b>	<b>1.006</b>	<b>17.152</b>
1. Ciutat Vella	67	36	49	70	42	7	772
2. L'Eixample	116	84	61	32	47	29	1.007
3. Extramurs	126	62	63	79	56	29	1.024
4. Campanar	86	72	33	10	43	43	865
5. La Sàidia	71	82	83	45	61	72	1.243
6. El Pla del Real	68	27	46	46	49	17	773
7. L'Olivereta	137	85	49	62	60	98	1.035
8. Patraix	115	67	70	77	93	111	1.381
9. Jesús	109	68	84	117	97	94	976
10. Quatre Carreres	240	130	101	105	106	149	1.458
11. Poblat Marítims	47	93	66	68	79	36	1.037
12. Camins al Grau	124	117	101	82	88	96	1.760
13. Algirós	137	52	81	36	71	22	1.007
14. Benimaclet	62	75	44	44	38	10	684
15. Rascanya	72	128	51	64	37	70	943
16. Benicalap	57	42	38	35	32	98	703
17. Pobles del Nord	0	10	0	1	2	0	72
18. Pobles de l'Oest	1	8	10	38	8	17	185
19. Pobles del Sud	7	21	27	29	4	8	227

**4.9 Població estrangera segons edat en 3 grups. Total**

## 4.9 Población extranjera según edad en 3 grupos. Total

	Total	0-15	16-64	65 i més
<b>València</b>	<b>39.563</b>	<b>4.749</b>	<b>33.954</b>	<b>860</b>
1. Ciutat Vella	1.426	119	1.268	39
2. L'Eixample	3.014	306	2.636	72
3. Extramurs	2.640	266	2.317	57
4. Campanar	1.627	217	1.380	30
5. La Saldia	3.329	387	2.875	67
6. El Pla del Real	1.544	174	1.307	63
7. L'Olivereta	2.426	327	2.055	44
8. Patraix	2.368	307	2.004	57
9. Jesús	2.298	310	1.944	44
10. Quatre Carreres	4.090	495	3.505	90
11. Pobles Marítims	2.154	239	1.848	67
12. Camins al Grau	3.594	440	3.075	79
13. Algirós	2.026	242	1.745	39
14. Benimaclet	1.743	232	1.478	33
15. Rascanya	2.553	321	2.196	36
16. Benicalap	1.653	214	1.419	20
17. Pobles del Nord	147	28	117	2
18. Pobles de l'Oest	460	59	394	7
19. Pobles del Sud	471	66	391	14

**4.9 Població estrangera segons edat en 3 grups. Homes**

## 4.9 Población extranjera según edad en 3 grupos. Hombres

	Total	0-15	16-64	65 i més
<b>València</b>	<b>21.264</b>	<b>2.409</b>	<b>18.487</b>	<b>368</b>
1. Ciutat Vella	801	58	723	20
2. L'Eixample	1.582	163	1.384	35
3. Extramurs	1.372	136	1.212	24
4. Campanar	833	118	702	13
5. La Saldia	1.725	212	1.488	25
6. El Pla del Real	793	84	679	30
7. L'Olivereta	1.297	152	1.122	23
8. Patraix	1.324	165	1.136	23
9. Jesús	1.294	156	1.121	17
10. Quatre Carreres	2.192	246	1.909	37
11. Pobles Marítims	1.223	121	1.074	28
12. Camins al Grau	1.918	219	1.671	28
13. Algirós	1.046	116	911	19
14. Benimaclet	976	121	841	14
15. Rascanya	1.407	152	1.241	14
16. Benicalap	896	106	784	6
17. Pobles del Nord	79	18	61	0
18. Pobles de l'Oest	270	34	232	4
19. Pobles del Sud	236	32	196	8

**4.9 Població estrangera segons edat en 3 grups. Dones**

## 4.9 Población extranjera según edad en 3 grupos. Mujeres

	Total	0-15	16-64	65 i més
<b>València</b>	<b>18.299</b>	<b>2.340</b>	<b>15.467</b>	<b>492</b>
1. Ciutat Vella	625	61	545	19
2. L'Eixample	1.432	143	1.252	37
3. Extramurs	1.268	130	1.105	33
4. Campanar	794	99	678	17
5. La Sàidia	1.604	175	1.387	42
6. El Pla del Real	751	90	628	33
7. L'Olivereta	1.129	175	933	21
8. Patraix	1.044	142	868	34
9. Jesús	1.004	154	823	27
10. Quatre Carreres	1.898	249	1.596	53
11. Pobles Marítims	931	118	774	39
12. Camins al Grau	1.676	221	1.404	51
13. Algirós	980	126	834	20
14. Benimaclet	767	111	637	19
15. Rascanya	1.146	169	955	22
16. Benicalap	757	108	635	14
17. Pobles del Nord	68	10	56	2
18. Pobles de l'Oest	190	25	162	3
19. Pobles del Sud	235	34	195	6

**4.10 Població estrangera segons nacionalitat, per continents. Total**

## 4.10 Población extranjera según nacionalidad, por continentes. Total

	Total	U.E. (15)	Resta Europa	Àfrica	Amèrica del Nord	Amèrica Central	Amèrica del Sud	Àsia	Altres
<b>València</b>	<b>39.563</b>	<b>4.350</b>	<b>4.114</b>	<b>6.051</b>	<b>591</b>	<b>1.132</b>	<b>19.856</b>	<b>3.420</b>	<b>49</b>
1. Ciutat Vella	1.426	359	213	235	47	38	442	90	2
2. L'Eixample	3.014	432	167	311	68	42	1.815	177	2
3. Extramurs	2.640	335	235	206	55	52	1.502	251	4
4. Campanar	1.627	161	192	257	41	58	774	143	1
5. La Sàidia	3.329	230	403	420	31	105	1.976	157	7
6. El Pla del Real	1.544	264	150	120	42	53	749	164	2
7. L'Olivereta	2.426	173	287	421	31	72	1.177	262	3
8. Patraix	2.368	218	379	444	25	89	948	263	2
9. Jesús	2.298	154	277	481	13	93	1.053	224	3
10. Quatre Carreres	4.090	395	331	610	30	91	2.245	384	4
11. Pobles Marítims	2.154	299	278	320	18	78	1.035	125	1
12. Camins al Grau	3.594	359	300	622	39	113	1.681	479	1
13. Algirós	2.026	269	150	286	51	53	957	257	3
14. Benimaclet	1.743	234	130	208	37	38	937	151	8
15. Rascanya	2.553	169	276	511	27	67	1.335	164	4
16. Benicalap	1.653	96	147	379	14	72	837	108	0
17. Pobles del Nord	147	40	16	19	2	2	63	5	0
18. Pobles de l'Oest	460	41	109	109	3	13	182	3	0
19. Pobles del Sud	471	122	74	92	17	3	148	13	2



**4.10 Població estrangera segons nacionalitat, per continents. Homes**

## 4.10 Población extranjera según nacionalidad, por continentes. Hombres

	Total	U.E. (15)	Resta Europa	Àfrica	Amèrica del Nord	Amèrica Central	Amèrica del Sud	Àsia	Altres
<b>València</b>	<b>21.264</b>	<b>2.383</b>	<b>2.235</b>	<b>4.226</b>	<b>300</b>	<b>480</b>	<b>9.323</b>	<b>2.280</b>	<b>37</b>
1. Ciutat Vella	801	215	106	182	30	18	192	56	2
2. L'Eixample	1.582	228	85	231	36	21	867	113	1
3. Extramurs	1.372	185	123	141	31	26	698	165	3
4. Campanar	833	92	95	169	17	23	349	87	1
5. La Saldia	1.725	135	230	291	8	32	922	100	7
6. El Pla del Real	793	143	67	92	25	21	329	114	2
7. L'Olivereta	1.297	95	154	273	11	33	537	192	2
8. Patraix	1.324	116	222	320	14	48	429	173	2
9. Jesús	1.294	91	164	341	4	44	489	158	3
10. Quatre Carreres	2.192	217	175	413	13	39	1.078	255	2
11. Poblat Marítims	1.223	156	167	237	10	30	535	87	1
12. Camins al Grau	1.918	198	152	407	22	47	772	319	1
13. Algirós	1.046	150	71	190	29	26	414	164	2
14. Benimaclet	976	119	77	172	22	14	464	104	4
15. Rascanya	1.407	86	160	361	9	22	659	108	2
16. Benicalap	896	43	73	256	8	30	412	74	0
17. Pobles del Nord	79	26	9	13	1	0	28	2	0
18. Pobles de l'Oest	270	25	72	81	2	5	83	2	0
19. Pobles del Sud	236	63	33	56	8	1	66	7	2

**4.10 Població estrangera segons nacionalitat, per continents. Dones**

## 4.10 Población extranjera según nacionalidad, por continentes. Mujeres

	Total	U.E. (15)	Resta Europa	Àfrica	Amèrica del Nord	Amèrica Central	Amèrica del Sud	Àsia	Altres
<b>València</b>	<b>18.299</b>	<b>1.967</b>	<b>1.879</b>	<b>1.825</b>	<b>291</b>	<b>652</b>	<b>10.533</b>	<b>1.140</b>	<b>12</b>
1. Ciutat Vella	625	144	107	53	17	20	250	34	0
2. L'Eixample	1.432	204	82	80	32	21	948	64	1
3. Extramurs	1.268	150	112	65	24	26	804	86	1
4. Campanar	794	69	97	88	24	35	425	56	0
5. La Saldia	1.604	95	173	129	23	73	1.054	57	0
6. El Pla del Real	751	121	83	28	17	32	420	50	0
7. L'Olivereta	1.129	78	133	148	20	39	640	70	1
8. Patraix	1.044	102	157	124	11	41	519	90	0
9. Jesús	1.004	63	113	140	9	49	564	66	0
10. Quatre Carreres	1.898	178	156	197	17	52	1.167	129	2
11. Poblat Marítims	931	143	111	83	8	48	500	38	0
12. Camins al Grau	1.676	161	148	215	17	66	909	160	0
13. Algirós	980	119	79	96	22	27	543	93	1
14. Benimaclet	767	115	53	36	15	24	473	47	4
15. Rascanya	1.146	83	116	150	18	45	676	56	2
16. Benicalap	757	53	74	123	6	42	425	34	0
17. Pobles del Nord	68	14	7	6	1	2	35	3	0
18. Pobles de l'Oest	190	16	37	28	1	8	99	1	0
19. Pobles del Sud	235	59	41	36	9	2	82	6	0

**4.11 Població estrangera segons nacionalitat, per països. Total**

## 4.11 Población extranjera según nacionalidad, por países. Total

	Total	Equador	Colòmbia	El Marroc	Xina	Argentina
<b>València</b>	<b>39.563</b>	<b>9.695</b>	<b>6.327</b>	<b>1.689</b>	<b>1.667</b>	<b>1.243</b>
1. Ciutat Vella	1.426	164	127	66	65	50
2. L'Eixample	3.014	1.173	402	170	113	74
3. Extramurs	2.640	892	330	88	127	94
4. Campanar	1.627	317	265	40	91	68
5. La Saldia	3.329	1.289	376	139	74	84
6. El Pla del Real	1.544	265	302	49	65	62
7. L'Olivereta	2.426	647	344	99	141	61
8. Patraix	2.368	324	363	49	121	91
9. Jesús	2.298	475	354	102	103	74
10. Quatre Carreres	4.090	1.194	688	154	249	115
11. Poblets Marítims	2.154	255	571	100	46	47
12. Camins al Grau	3.594	459	870	98	135	118
13. Algirós	2.026	224	414	137	134	113
14. Benimaclet	1.743	504	222	76	62	88
15. Rascanya	2.553	912	276	117	72	49
16. Benicalap	1.653	420	284	94	61	37
17. Pobles del Nord	147	50	7	3	0	2
18. Pobles de l'Oest	460	86	58	58	1	13
19. Pobles del Sud	471	45	74	50	7	3

	França	Itàlia	Algèria	Romania	Ucraïna	Altres Països
<b>València</b>	<b>1.130</b>	<b>1.038</b>	<b>1.003</b>	<b>994</b>	<b>923</b>	<b>13.854</b>
1. Ciutat Vella	76	80	25	72	27	674
2. L'Eixample	98	90	59	26	55	754
3. Extramurs	89	85	32	74	45	784
4. Campanar	39	59	62	6	66	614
5. La Saldia	56	55	68	39	186	963
6. El Pla del Real	46	78	19	46	33	579
7. L'Olivereta	56	37	64	61	67	849
8. Patraix	52	46	49	77	57	1.139
9. Jesús	48	36	53	117	5	931
10. Quatre Carreres	111	110	107	102	44	1.216
11. Poblets Marítims	99	69	74	65	49	779
12. Camins al Grau	103	88	87	80	57	1.499
13. Algirós	71	67	39	30	13	784
14. Benimaclet	48	47	69	39	43	545
15. Rascanya	55	47	126	60	118	721
16. Benicalap	30	22	35	32	32	606
17. Pobles del Nord	10	4	11	1	8	51
18. Pobles de l'Oest	9	4	8	41	14	168
19. Pobles del Sud	34	14	16	26	4	198

**4.11 Població estrangera segons nacionalitat, per països. Homes**

## 4.11 Población extranjera según nacionalidad, por países. Hombres

	Total	Equador	Colòmbia	El Marroc	Xina	Algèria
<b>València</b>	<b>21.264</b>	<b>4.833</b>	<b>2.874</b>	<b>1.093</b>	<b>993</b>	<b>861</b>
1. Ciutat Vella	801	75	54	45	42	21
2. L'Eixample	1.582	582	184	118	69	54
3. Extramurs	1.372	454	129	57	74	30
4. Campanar	833	153	115	21	49	44
5. La Sàidia	1.725	652	167	97	45	60
6. El Pla del Real	793	122	127	33	39	14
7. L'Olivereta	1.297	297	157	64	91	56
8. Patraix	1.324	156	154	27	70	40
9. Jesús	1.294	237	158	52	52	45
10. Quatre Carreres	2.192	613	312	93	152	82
11. Poblat Marítims	1.223	130	304	61	28	69
12. Camins al Grau	1.918	219	402	63	85	75
13. Algirós	1.046	108	175	90	78	36
14. Benimaclet	976	268	103	56	40	61
15. Rascanya	1.407	469	126	72	40	115
16. Benicalap	896	218	138	64	36	32
17. Pobles del Nord	79	25	1	2	0	7
18. Pobles de l'Oest	270	34	32	49	1	7
19. Pobles del Sud	236	21	36	29	2	13

	Itàlia	Pakistan	Romania	Argentina	Senegal	Altres Països
<b>València</b>	<b>693</b>	<b>631</b>	<b>625</b>	<b>609</b>	<b>572</b>	<b>7.480</b>
1. Ciutat Vella	53	8	38	37	65	363
2. L'Eixample	56	26	20	40	26	407
3. Extramurs	63	21	40	42	1	461
4. Campanar	30	13	2	30	32	344
5. La Sàidia	41	8	29	38	4	584
6. El Pla del Real	54	33	20	31	18	302
7. L'Olivereta	25	75	39	28	36	429
8. Patraix	27	29	57	48	24	692
9. Jesús	27	87	78	34	118	406
10. Quatre Carreres	74	61	62	58	66	619
11. Poblat Marítims	48	25	47	25	10	476
12. Camins al Grau	61	120	43	53	65	732
13. Algirós	45	32	14	48	2	418
14. Benimaclet	30	20	29	48	9	312
15. Rascanya	30	46	47	24	18	420
16. Benicalap	13	25	17	17	77	259
17. Pobles del Nord	4	0	1	0	0	39
18. Pobles de l'Oest	3	0	28	7	1	108
19. Pobles del Sud	9	2	14	1	0	109

**4.11 Població estrangera segons nacionalitat, per països. Dones**

## 4.11 Población extranjera según nacionalidad, por países. Mujeres

	Total	Equador	Colòmbia	Xina	Argentina	França
<b>València</b>	<b>18.299</b>	<b>4.862</b>	<b>3.453</b>	<b>674</b>	<b>634</b>	<b>610</b>
1. Ciutat Vella	625	89	73	23	13	32
2. L'Eixample	1.432	591	218	44	34	51
3. Extramurs	1.268	438	201	53	52	54
4. Campanar	794	164	150	42	38	19
5. La Saldia	1.604	637	209	29	46	29
6. El Pla del Real	751	143	175	26	31	28
7. L'Olivereta	1.129	350	187	50	33	33
8. Patraix	1.044	168	209	51	43	25
9. Jesús	1.004	238	196	51	40	26
10. Quatre Carreres	1.898	581	376	97	57	70
11. Poblat Marítims	931	125	267	18	22	52
12. Camins al Grau	1.676	240	468	50	65	52
13. Algirós	980	116	239	56	65	35
14. Benimaclet	767	236	119	22	40	25
15. Rascanya	1.146	443	150	32	25	31
16. Benicalap	757	202	146	25	20	22
17. Pobles del Nord	68	25	6	0	2	2
18. Pobles de l'Oest	190	52	26	0	6	4
19. Pobles del Sud	235	24	38	5	2	20

	El Marroc	Brasil	Ucraïna	Guinea Equatorial	Romania	Altres Països
<b>València</b>	<b>596</b>	<b>485</b>	<b>449</b>	<b>439</b>	<b>369</b>	<b>5.728</b>
1. Ciutat Vella	21	27	16	3	34	294
2. L'Eixample	52	31	32	5	6	368
3. Extramurs	31	29	24	13	34	339
4. Campanar	19	15	37	13	4	293
5. La Saldia	42	48	75	31	10	448
6. El Pla del Real	16	21	19	3	26	263
7. L'Olivereta	35	23	36	56	22	304
8. Patraix	22	29	36	37	20	404
9. Jesús	50	30	2	48	39	284
10. Quatre Carreres	61	52	21	55	40	488
11. Poblat Marítims	39	25	17	12	18	336
12. Camins al Grau	35	49	24	56	37	600
13. Algirós	47	35	6	8	16	357
14. Benimaclet	20	24	19	1	10	251
15. Rascanya	45	21	54	36	13	296
16. Benicalap	30	14	18	51	15	214
17. Pobles del Nord	1	0	3	0	0	29
18. Pobles de l'Oest	9	3	7	7	13	63
19. Pobles del Sud	21	9	3	4	12	97

**4.12 Població segons nacionalitat (3 grans grups) i any d'alta en el padró.**

## 4.12 Población según nacionalidad (3 grandes grupos) y año de alta en el padrón.

	Total	1991	1992	1993	1994	1995	1996	1997	1998	1999	2000	2001
<b>Total</b>	<b>764.010</b>	<b>573.536</b>	<b>15.252</b>	<b>14.332</b>	<b>12.057</b>	<b>12.243</b>	<b>37.586</b>	<b>11.228</b>	<b>12.560</b>	<b>14.951</b>	<b>26.125</b>	<b>34.140</b>
Espanyol	724.447	571.189	14.901	14.098	11.738	11.854	35.288	10.535	11.484	12.694	14.994	15.672
Extranger U.E.	4.350	1.018	58	46	77	95	656	156	254	303	505	1.182
Estranger No Comunitari	35.213	1.329	293	188	242	294	1.642	537	822	1.954	10.626	17.286
<b>1. Ciutat Vella</b>	<b>24.478</b>	<b>17.492</b>	<b>678</b>	<b>514</b>	<b>359</b>	<b>403</b>	<b>1.404</b>	<b>377</b>	<b>436</b>	<b>564</b>	<b>970</b>	<b>1.281</b>
Espanyol	23.052	17.392	664	510	347	393	1.300	351	372	476	601	646
Extranger U.E.	359	60	5	1	8	3	49	8	23	22	55	125
Estranger No Comunitari	1.067	40	9	3	4	7	55	18	41	66	314	510
<b>2. L'Eixample</b>	<b>44.231</b>	<b>31.896</b>	<b>970</b>	<b>947</b>	<b>739</b>	<b>701</b>	<b>2.483</b>	<b>614</b>	<b>747</b>	<b>900</b>	<b>1.692</b>	<b>2.542</b>
Espanyol	41.217	31.726	944	933	710	685	2.330	562	687	757	879	1.004
Extranger U.E.	432	94	10	4	8	7	68	14	18	38	46	125
Estranger No Comunitari	2.582	76	16	10	21	9	85	38	42	105	767	1.413
<b>3. Extramurs</b>	<b>49.731</b>	<b>37.060</b>	<b>976</b>	<b>986</b>	<b>790</b>	<b>761</b>	<b>2.397</b>	<b>737</b>	<b>783</b>	<b>962</b>	<b>1.851</b>	<b>2.428</b>
Espanyol	47.091	36.926	962	974	767	746	2.274	704	732	844	1.077	1.085
Extranger U.E.	335	63	1	3	8	4	48	13	19	25	37	114
Estranger No Comunitari	2.305	71	13	9	15	11	75	20	32	93	737	1.229
<b>4. Campanar</b>	<b>29.620</b>	<b>22.718</b>	<b>521</b>	<b>478</b>	<b>490</b>	<b>422</b>	<b>1.329</b>	<b>319</b>	<b>426</b>	<b>500</b>	<b>984</b>	<b>1.433</b>
Espanyol	27.993	22.628	511	466	475	413	1.221	283	384	396	549	667
Extranger U.E.	161	38	1	0	7	0	21	4	2	15	16	57
Estranger No Comunitari	1.466	52	9	12	8	9	87	32	40	89	419	709
<b>5. La Saïdia</b>	<b>48.797</b>	<b>36.368</b>	<b>891</b>	<b>819</b>	<b>680</b>	<b>701</b>	<b>2.479</b>	<b>698</b>	<b>783</b>	<b>911</b>	<b>1.901</b>	<b>2.566</b>
Espanyol	45.468	36.224	877	801	666	681	2.323	659	716	742	868	911
Extranger U.E.	230	64	4	3	4	3	34	3	15	12	23	65
Estranger No Comunitari	3.099	80	10	15	10	17	122	36	52	157	1.010	1.590
<b>6. El Pla del Real</b>	<b>30.953</b>	<b>22.431</b>	<b>758</b>	<b>648</b>	<b>557</b>	<b>542</b>	<b>1.777</b>	<b>518</b>	<b>602</b>	<b>664</b>	<b>1.017</b>	<b>1.439</b>
Espanyol	29.409	22.293	750	639	541	516	1.687	491	561	563	625	743
Extranger U.E.	264	93	1	2	3	12	30	9	8	19	25	62
Estranger No Comunitari	1.280	45	7	7	13	14	60	18	33	82	367	634
<b>7. L'Olivereta</b>	<b>48.336</b>	<b>36.617</b>	<b>822</b>	<b>833</b>	<b>690</b>	<b>829</b>	<b>2.228</b>	<b>751</b>	<b>811</b>	<b>919</b>	<b>1.711</b>	<b>2.125</b>
Espanyol	45.910	36.519	813	819	668	807	2.104	701	740	768	958	1.013
Extranger U.E.	173	46	1	5	3	4	25	11	10	13	20	35
Estranger No Comunitari	2.253	52	8	9	19	18	99	39	61	138	733	1.077
<b>8. Patraix</b>	<b>57.733</b>	<b>43.665</b>	<b>1.222</b>	<b>1.116</b>	<b>983</b>	<b>1.087</b>	<b>2.740</b>	<b>990</b>	<b>1.028</b>	<b>1.220</b>	<b>1.763</b>	<b>1.919</b>
Espanyol	55.365	43.363	1.112	1.094	957	1.028	2.528	934	926	1.093	1.206	1.124
Extranger U.E.	218	50	8	2	8	6	41	11	14	16	27	35
Estranger No Comunitari	2.150	252	102	20	18	53	171	45	88	111	530	760
<b>9. Jesús</b>	<b>50.545</b>	<b>39.078</b>	<b>997</b>	<b>864</b>	<b>772</b>	<b>782</b>	<b>2.162</b>	<b>700</b>	<b>744</b>	<b>984</b>	<b>1.522</b>	<b>1.940</b>
Espanyol	48.247	38.998	978	852	745	752	2.005	667	677	821	851	901
Extranger U.E.	154	37	5	2	3	4	26	4	13	9	16	35
Estranger No Comunitari	2.144	43	14	10	24	26	131	29	54	154	655	1.004
<b>10. Quatre Carreres</b>	<b>70.837</b>	<b>53.895</b>	<b>1.352</b>	<b>1.184</b>	<b>1.011</b>	<b>964</b>	<b>3.241</b>	<b>961</b>	<b>1.092</b>	<b>1.336</b>	<b>2.574</b>	<b>3.227</b>
Espanyol	66.747	53.680	1.319	1.160	985	926	3.025	884	981	1.122	1.334	1.331
Extranger U.E.	395	91	10	6	4	6	60	13	23	25	59	98
Estranger No Comunitari	3.695	124	23	18	22	32	156	64	88	189	1.181	1.798
<b>11. Pobllats Marítims</b>	<b>58.884</b>	<b>44.981</b>	<b>1.166</b>	<b>1.166</b>	<b>942</b>	<b>887</b>	<b>3.281</b>	<b>831</b>	<b>917</b>	<b>1.041</b>	<b>1.546</b>	<b>2.126</b>
Espanyol	56.730	44.856	1.155	1.152	922	864	3.149	790	860	937	990	1.055
Extranger U.E.	299	70	2	3	2	14	53	15	17	23	32	68
Estranger No Comunitari	1.855	55	9	11	18	9	79	26	40	81	524	1.003
<b>12. Camins al Grau</b>	<b>55.046</b>	<b>39.920</b>	<b>1.058</b>	<b>1.122</b>	<b>884</b>	<b>844</b>	<b>2.854</b>	<b>879</b>	<b>967</b>	<b>1.248</b>	<b>2.232</b>	<b>3.038</b>
Espanyol	51.452	39.694	1.037	1.099	851	811	2.640	827	862	995	1.254	1.382
Extranger U.E.	359	85	2	2	5	5	63	9	16	23	39	110
Estranger No Comunitari	3.235	141	19	21	28	28	151	43	89	230	939	1.546
<b>13. Algirós</b>	<b>41.388</b>	<b>31.208</b>	<b>881</b>	<b>820</b>	<b>669</b>	<b>696</b>	<b>1.953</b>	<b>607</b>	<b>616</b>	<b>802</b>	<b>1.289</b>	<b>1.847</b>
Espanyol	39.362	31.051	872	805	656	662	1.829	563	575	686	789	874
Extranger U.E.	269	69	1	3	6	9	27	12	15	16	29	82
Estranger No Comunitari	1.757	88	8	12	7	25	97	32	26	100	471	891

**4.12 Població segons nacionalitat (3 grans grups) i any d'alta en el padró.**

4.12 Población según nacionalidad (3 grandes grupos) y año de alta en el padrón.

(Continuació)

	Total	1991	1992	1993	1994	1995	1996	1997	1998	1999	2000	2001
<b>14. Benimaclet</b>	<b>30.427</b>	<b>22.260</b>	<b>643</b>	<b>591</b>	<b>590</b>	<b>526</b>	<b>1.567</b>	<b>522</b>	<b>530</b>	<b>616</b>	<b>1.129</b>	<b>1.453</b>
Espanyol	28.684	22.144	634	576	584	514	1.473	492	487	518	610	652
Extranger U.E.	234	52	1	3	2	3	25	13	14	18	37	66
Estranger No Comunitari	1.509	64	8	12	4	9	69	17	29	80	482	735
<b>15. Rascanya</b>	<b>44.020</b>	<b>33.720</b>	<b>739</b>	<b>735</b>	<b>632</b>	<b>676</b>	<b>1.926</b>	<b>596</b>	<b>705</b>	<b>788</b>	<b>1.533</b>	<b>1.970</b>
Espanyol	41.467	33.624	718	723	609	663	1.796	549	642	647	742	754
Extranger U.E.	169	35	0	4	1	1	31	9	13	7	20	48
Estranger No Comunitari	2.384	61	21	8	22	12	99	38	50	134	771	1.168
<b>16. Benicalap</b>	<b>40.104</b>	<b>30.666</b>	<b>764</b>	<b>740</b>	<b>647</b>	<b>736</b>	<b>1.705</b>	<b>562</b>	<b>648</b>	<b>755</b>	<b>1.281</b>	<b>1.600</b>
Espanyol	38.451	30.581	755	733	639	725	1.628	532	596	641	791	830
Extranger U.E.	96	36	0	0	1	1	7	3	14	8	9	17
Estranger No Comunitari	1.557	49	9	7	7	10	70	27	38	106	481	753
<b>17. Pobles del Nord</b>	<b>6.528</b>	<b>5.169</b>	<b>108</b>	<b>100</b>	<b>75</b>	<b>108</b>	<b>335</b>	<b>81</b>	<b>94</b>	<b>96</b>	<b>199</b>	<b>163</b>
Espanyol	6.381	5.158	106	99	75	104	324	80	87	87	160	101
Extranger U.E.	40	5	2	0	0	4	5	1	6	5	3	9
Estranger No Comunitari	107	6	0	1	0	0	6	0	1	4	36	53
<b>18. Pobles de l'Oest</b>	<b>12.669</b>	<b>9.288</b>	<b>245</b>	<b>243</b>	<b>233</b>	<b>243</b>	<b>717</b>	<b>178</b>	<b>267</b>	<b>294</b>	<b>440</b>	<b>521</b>
Espanyol	12.209	9.266	239	239	233	239	686	175	256	280	322	274
Extranger U.E.	41	12	1	2	0	3	13	0	1	2	0	7
Estranger No Comunitari	419	10	5	2	0	1	18	3	10	12	118	240
<b>19. Pobles del Sud</b>	<b>19.683</b>	<b>15.104</b>	<b>461</b>	<b>426</b>	<b>314</b>	<b>335</b>	<b>1.008</b>	<b>307</b>	<b>364</b>	<b>351</b>	<b>491</b>	<b>522</b>
Espanyol	19.212	15.066	455	424	308	325	966	291	343	321	388	325
Extranger U.E.	122	18	3	1	4	6	30	4	13	7	12	24
Estranger No Comunitari	349	20	3	1	2	4	12	12	8	23	91	173

**4.13 Població que viu en col·lectius segons edat. Total**

## 4.13 Población que vive en colectivos según edad. Total

	Total	0-15	16-64	65 i més
<b>València</b>	<b>3.297</b>	<b>212</b>	<b>1.749</b>	<b>1.336</b>
1. Ciutat Vella	561	23	270	268
2. L'Eixample	144	1	79	64
3. Extramurs	255	9	155	91
4. Campanar	136	35	68	33
5. La Saldia	528	0	226	302
6. El Pla del Real	86	1	47	38
7. L'Olivereta	273	34	97	142
8. Patraix	464	62	395	7
9. Jesús	10	0	10	0
10. Quatre Carreres	97	19	62	16
11. Poblat Marítims	230	4	72	154
12. Camins al Grau	115	1	55	59
13. Algirós	25	2	18	5
14. Benimaclet	129	2	96	31
15. Rascanya	106	14	64	28
16. Benicalap	15	5	6	4
17. Pobles del Nord	66	0	8	58
18. Pobles de l'Oest	48	0	18	30
19. Pobles del Sud	9	0	3	6

**4.13 Població que viu en col·lectius segons edat. Homes i dones**

## 4.13 Población que vive en colectivos según edad. Hombres y mujeres

	Homes				Dones			
	Total	0-15	16-64	65 i més	Total	0-15	16-64	65 i més
<b>València</b>	<b>1.313</b>	<b>106</b>	<b>899</b>	<b>308</b>	<b>1.984</b>	<b>106</b>	<b>850</b>	<b>1.028</b>
1. Ciutat Vella	212	11	126	75	349	12	144	193
2. L'Eixample	83	0	55	28	61	1	24	36
3. Extramurs	86	2	70	14	169	7	85	77
4. Campanar	64	19	25	20	72	16	43	13
5. La Saldia	184	0	83	101	344	0	143	201
6. El Pla del Real	29	0	23	6	57	1	24	32
7. L'Olivereta	43	17	25	1	230	17	72	141
8. Patraix	338	33	304	1	126	29	91	6
9. Jesús	6	0	6	0	4	0	4	0
10. Quatre Carreres	61	11	45	5	36	8	17	11
11. Poblat Marítims	87	2	50	35	143	2	22	119
12. Camins al Grau	17	0	17	0	98	1	38	59
13. Algirós	15	1	9	5	10	1	9	0
14. Benimaclet	23	0	22	1	106	2	74	30
15. Rascanya	42	8	31	3	64	6	33	25
16. Benicalap	9	2	3	4	6	3	3	0
17. Pobles del Nord	9	0	3	6	57	0	5	52
18. Pobles de l'Oest	0	0	0	0	48	0	18	30
19. Pobles del Sud	5	0	2	3	4	0	1	3

## 5. CLASSIFICACIONS DE LA POBLACIÓ DELS BARRIS



**5.1 Població segons edat en 3 grups. Total**

## 5.1 Población según edad en 3 grupos. Total

	Total	0-15	16-64	65 i més
<b>València</b>	<b>764.010</b>	<b>105.623</b>	<b>524.725</b>	<b>133.662</b>
<b>1. CIUTAT VELLA</b>				
1. La Seu	2.538	260	1.599	679
2. La Xerea	3.838	406	2.453	979
3. El Carme	5.670	510	3.697	1.463
4. El Pilar	3.796	409	2.520	867
5. El Mercat	3.126	346	2.032	748
6. Sant Francesc	5.510	558	3.490	1.462
<b>2. L'EIXAMPLE</b>				
1. Russafa	24.609	2.808	15.917	5.884
2. El Pla del Remei	7.272	920	4.681	1.671
3. Gran Via	12.350	1.697	7.566	3.087
<b>3. EXTRAMURS</b>				
1. El Botànic	6.137	734	3.818	1.585
2. La Roqueta	4.399	459	2.771	1.169
3. La Petxina	15.395	1.980	9.781	3.634
4. Arrancapins	23.800	3.005	15.389	5.406
<b>4. CAMPANAR</b>				
1. Campanar	12.558	1.846	9.154	1.558
2. Les Tendetes	5.573	653	3.947	973
3. El Calvari	5.138	518	3.344	1.276
4. Sant Pau	6.351	853	4.940	558
<b>5. LA SAIDIA</b>				
1. Marxalenes	11.480	1.365	7.932	2.183
2. Morvedre	10.323	1.269	6.659	2.395
3. Trinitat	8.518	953	5.687	1.878
4. Tormos	8.415	1.285	5.656	1.474
5. Sant Antoni	10.061	1.535	7.022	1.504
<b>6. EL PLA DEL REAL</b>				
1. Exposició	7.265	1.100	4.946	1.219
2. Mestalla	13.986	2.250	9.487	2.249
3. Jaume Roig	7.044	969	4.885	1.190
4. Ciutat Universitària	2.658	369	1.891	398
<b>7. L'OLIVERETA</b>				
1. Nou Moles	26.087	3.252	17.294	5.541
2. Soternes	4.835	591	3.329	915
3. Tres Forques	8.369	833	5.071	2.465
4. La Font Santa	4.126	572	2.614	940
5. La Llum	4.919	848	3.474	597
<b>8. PATRAIX</b>				
1. Patraix	24.842	3.431	16.759	4.652
2. Sant Isidre	9.716	1.846	7.171	699
3. Vara de Quart	11.639	1.798	8.577	1.264
4. Safranar	8.333	1.361	6.213	759
5. Favara	3.203	465	2.292	446
<b>9. JESÚS</b>				
1. La Raiosa	14.171	1.745	9.617	2.809
2. L'Hort de Senabre	17.160	2.615	12.272	2.273
3. La Creu Coberta	6.430	1.070	4.529	831
4. Sant Marcel·lí	10.111	1.342	7.029	1.740
5. Camí Real	2.673	419	1.946	308

	Total	0-15	16-64	65 i més
<b>10. QUATRE CARRERES</b>				
1. Montolivet	19.507	2.314	12.847	4.346
2. En Corts	11.428	1.447	7.764	2.217
3. Malilla	17.999	2.590	13.420	1.989
4. La Fonteta Sant Lluís	3.097	421	2.207	469
5. Na Rovella	9.365	1.309	6.653	1.403
6. La Punta	9.441	1.619	6.799	1.023
<b>11. POBLATS MARÍTIMS</b>				
1. El Grau	8.835	1.347	6.234	1.254
2. El Cabanyal-El Canyamellar	20.671	2.678	12.963	5.030
3. La Malva-rosa	13.786	1.983	9.606	2.197
4. Beteró	8.223	1.459	5.723	1.041
5. Natzaret	6.064	889	4.039	1.136
6. Les Moreres	1.305	207	849	249
<b>12. CAMINIS AL GRAU</b>				
1. Aiora	23.951	3.398	16.554	3.999
2. Albors	9.088	1.206	6.258	1.624
3. La Creu del Grau	14.033	1.953	10.049	2.031
4. Camí Fondo	4.110	573	2.839	698
5. Penya-roja	3.864	729	2.890	245
<b>13. ALGIRÓS</b>				
1. L'Illa perduda	9.495	1.295	6.615	1.585
2. Ciutat Jardí	14.131	1.847	10.746	1.538
3. L'Amistat	7.777	964	5.345	1.468
4. La Bega Baixa	6.406	1.026	4.504	876
5. La Carrasca	3.579	664	2.599	316
<b>14. BENIMACLET</b>				
1. Benimaclet	24.709	3.542	17.276	3.891
2. Camí de Vera	5.718	1.031	4.238	449
<b>15. RASCANYA</b>				
1. Els Orriols	16.294	2.147	10.993	3.154
2. Torrefiel	23.357	3.244	16.580	3.533
3. Sant Llorenç	4.369	867	3.209	293
<b>16. BENICALAP</b>				
1. Benicalap	33.704	5.003	23.929	4.772
2. Ciutat Fallera	6.400	968	4.567	865
<b>17. POBLES DEL NORD</b>				
1. Benifaraig	939	116	639	184
2. Poble Nou	2.015	301	1.512	202
3. Carpesa	1.261	181	852	228
4 i 5. Cases de Bàrcena - Mauella	481	43	321	117
6. Massarajos	1.077	136	648	293
7. Borbotó	755	91	505	159
<b>18. POBLES DE L'OEST</b>				
1. Benimàmet	12.150	1.815	8.485	1.850
2. Beniferri	519	100	371	48
<b>19. POBLES DEL SUD</b>				
1. El Forn d'Alcedo	1.335	176	916	243
2. El Castellar-l'Oliveral	6.844	978	4.607	1.259
3. Pinedo	2.443	425	1.641	377
4. El Saler	1.458	256	1.063	139
5. El Palmar	846	102	548	196
6. El Perellonet	1.506	243	1.134	129
7 i 8. La Torre - Faitanar	5.251	695	3.737	819

**5.1 Població segons edat en 3 grups. Homes**

## 5.1 Población según edad en 3 grupos. Hombres

	Total	0-15	16-64	65 i més
<b>València</b>	<b>364.810</b>	<b>54.460</b>	<b>257.975</b>	<b>52.375</b>
<b>1. CIUTAT VELLA</b>				
1. La Seu	1.183	119	827	237
2. La Xerea	1.727	208	1.195	324
3. El Carme	2.658	262	1.896	500
4. El Pilar	1.818	216	1.268	334
5. El Mercat	1.514	198	1.043	273
6. Sant Francesc	2.455	293	1.647	515
<b>2. L'EIXAMPLE</b>				
1. Russafa	11.229	1.428	7.745	2.056
2. El Pla del Remei	3.255	479	2.163	613
3. Gran Via	5.504	908	3.592	1.004
<b>3. EXTRAMURS</b>				
1. El Botànic	2.804	379	1.850	575
2. La Roqueta	1.982	235	1.323	424
3. La Petxina	6.950	984	4.654	1.312
4. Arrancapins	10.827	1.547	7.319	1.961
<b>4. CAMPANAR</b>				
1. Campanar	5.993	939	4.407	647
2. Les Tendetes	2.610	336	1.898	376
3. El Calvari	2.414	260	1.637	517
4. Sant Pau	3.121	436	2.446	239
<b>5. LA SAIDIA</b>				
1. Marxalenes	5.333	675	3.797	861
2. Morvedre	4.704	672	3.162	870
3. Trinitat	3.914	475	2.746	693
4. Tormos	4.091	671	2.837	583
5. Sant Antoni	4.776	760	3.403	613
<b>6. EL PLA DEL REAL</b>				
1. Exposició	3.385	559	2.357	469
2. Mestalla	6.577	1.134	4.546	897
3. Jaume Roig	3.296	497	2.301	498
4. Ciutat Universitària	1.223	180	886	157
<b>7. L'OLIVERETA</b>				
1. Nou Moles	12.175	1.644	8.365	2.166
2. Soternes	2.296	284	1.627	385
3. Tres Forques	3.872	415	2.544	913
4. La Fontsanta	1.967	288	1.324	355
5. La Llum	2.392	438	1.694	260
<b>8. PATRAIX</b>				
1. Patraix	11.747	1.792	8.113	1.842
2. Sant Isidre	4.889	976	3.628	285
3. Vara de Quart	5.641	922	4.177	542
4. Safranar	4.122	762	3.042	318
5. Favara	1.575	261	1.135	179
<b>9. JESÚS</b>				
1. La Raiosa	6.720	899	4.681	1.140
2. L'Hort de Senabre	8.425	1.355	6.100	970
3. La Creu Coberta	3.110	552	2.235	323
4. Sant Marcel·lí	5.016	723	3.541	752
5. Camí Real	1.356	223	1.015	118

	Total	0-15	16-64	65 i més
<b>10. QUATRE CARRERES</b>				
1. Montolivet	9.097	1.193	6.250	1.654
2. En Corts	5.453	740	3.848	865
3. Malilla	8.681	1.293	6.563	825
4. La Fonteta Sant Lluís	1.576	207	1.187	182
5. Na Rovella	4.696	687	3.428	581
6. La Punta	4.715	830	3.436	449
<b>11. POBLATS MARÍTIMS</b>				
1. El Grau	4.318	661	3.170	487
2. El Cabanyal-El Canyamelar	9.674	1.367	6.428	1.879
3. La Malva-rosa	6.780	1.064	4.823	893
4. Beteró	3.941	701	2.803	437
5. Natzaret	3.010	461	2.086	463
6. Les Moreres	652	110	435	107
<b>12. CAMINIS AL GRAU</b>				
1. Aiora	11.518	1.754	8.146	1.618
2. Albors	4.240	616	2.995	629
3. La Creu del Grau	6.853	1.049	5.004	800
4. Camí Fondo	1.984	282	1.429	273
5. Penya-roja	1.925	384	1.438	103
<b>13. ALGIRÓS</b>				
1. L'Illa perduda	4.599	682	3.263	654
2. Ciutat Jardí	6.867	979	5.235	653
3. L'Amistat	3.701	497	2.599	605
4. La Bega Baixa	3.092	537	2.197	358
5. La Carrasca	1.752	347	1.286	119
<b>14. BENIMACLET</b>				
1. Benimaclet	11.824	1.819	8.430	1.575
2. Camí de Vera	2.846	554	2.087	205
<b>15. RASCANYA</b>				
1. Els Orriols	7.960	1.099	5.541	1.320
2. Torrefiel	11.432	1.705	8.245	1.482
3. Sant Llorenç	2.163	438	1.592	133
<b>16. BENICALAP</b>				
1. Benicalap	16.589	2.594	12.024	1.971
2. Ciutat Fallera	3.170	496	2.304	370
<b>17. POBLES DEL NORD</b>				
1. Benifaraig	445	60	309	76
2. Poble Nou	1.020	165	766	89
3. Carpesa	603	88	420	95
4 i 5. Cases de Bàrcena - Mauella	242	23	170	49
6. Massarajos	469	74	302	93
7. Borbotó	373	52	256	65
<b>18. POBLES DE L'OEST</b>				
1. Benimàmet	5.989	933	4.271	785
2. Beniferri	254	48	184	22
<b>19. POBLES DEL SUD</b>				
1. El Forn d'Alcedo	673	97	471	105
2. El Castellar-l'Oliveral	3.342	495	2.301	546
3. Pinedo	1.213	226	828	159
4. El Saler	733	134	544	55
5. El Palmar	398	45	270	83
6. El Perellonet	761	134	563	64
7 i 8. La Torre - Faitanar	2.541	356	1.882	303

**5.1 Població segons edat en 3 grups. Dones**

## 5.1 Población según edad en 3 grupos. Mujeres

	Total	0-15	16-64	65 i més
<b>València</b>	<b>399.200</b>	<b>51.163</b>	<b>266.750</b>	<b>81.287</b>
<b>1. CIUTAT VELLA</b>				
1. La Seu	1.355	141	772	442
2. La Xerea	2.111	198	1.258	655
3. El Carme	3.012	248	1.801	963
4. El Pilar	1.978	193	1.252	533
5. El Mercat	1.612	148	989	475
6. Sant Francesc	3.055	265	1.843	947
<b>2. L'EIXAMPLE</b>				
1. Russafa	13.380	1.380	8.172	3.828
2. El Pla del Remei	4.017	441	2.518	1.058
3. Gran Via	6.846	789	3.974	2.083
<b>3. EXTRAMURS</b>				
1. El Botànic	3.333	355	1.968	1.010
2. La Roqueta	2.417	224	1.448	745
3. La Petxina	8.445	996	5.127	2.322
4. Arrancapins	12.973	1.458	8.070	3.445
<b>4. CAMPANAR</b>				
1. Campanar	6.565	907	4.747	911
2. Les Tendetes	2.963	317	2.049	597
3. El Calvari	2.724	258	1.707	759
4. Sant Pau	3.230	417	2.494	319
<b>5. LA SAIDIA</b>				
1. Marxalenes	6.147	690	4.135	1.322
2. Morvedre	5.619	597	3.497	1.525
3. Trinitat	4.604	478	2.941	1.185
4. Tormos	4.324	614	2.819	891
5. Sant Antoni	5.285	775	3.619	891
<b>6. EL PLA DEL REAL</b>				
1. Exposició	3.880	541	2.589	750
2. Mestalla	7.409	1.116	4.941	1.352
3. Jaume Roig	3.748	472	2.584	692
4. Ciutat Universitària	1.435	189	1.005	241
<b>7. L'OLIVERETA</b>				
1. Nou Moles	13.912	1.608	8.929	3.375
2. Soternes	2.539	307	1.702	530
3. Tres Forques	4.497	418	2.527	1.552
4. La Fontanta	2.159	284	1.290	585
5. La Llum	2.527	410	1.780	337
<b>8. PATRAIX</b>				
1. Patraix	13.095	1.639	8.646	2.810
2. Sant Isidre	4.827	870	3.543	414
3. Vara de Quart	5.998	876	4.400	722
4. Safranar	4.211	599	3.171	441
5. Favara	1.628	204	1.157	267
<b>9. JESÚS</b>				
1. La Raiosa	7.451	846	4.936	1.669
2. L'Hort de Senabre	8.735	1.260	6.172	1.303
3. La Creu Coberta	3.320	518	2.294	508
4. Sant Marcel·lí	5.095	619	3.488	988
5. Camí Real	1.317	196	931	190

	Total	0-15	16-64	65 i més
<b>10. QUATRE CARRERES</b>				
1. Montolivet	10.410	1.121	6.597	2.692
2. En Corts	5.975	707	3.916	1.352
3. Malilla	9.318	1.297	6.857	1.164
4. La Fonteta Sant Lluís	1.521	214	1.020	287
5. Na Rovella	4.669	622	3.225	822
6. La Punta	4.726	789	3.363	574
<b>11. POBLATS MARÍTIMS</b>				
1. El Grau	4.517	686	3.064	767
2. El Cabanyal-El Canyamellar	10.997	1.311	6.535	3.151
3. La Malva-rosa	7.006	919	4.783	1.304
4. Beteró	4.282	758	2.920	604
5. Natzaret	3.054	428	1.953	673
6. Les Moreres	653	97	414	142
<b>12. CAMINIS AL GRAU</b>				
1. Aiora	12.433	1.644	8.408	2.381
2. Albors	4.848	590	3.263	995
3. La Creu del Grau	7.180	904	5.045	1.231
4. Camí Fondo	2.126	291	1.410	425
5. Penya-roja	1.939	345	1.452	142
<b>13. ALGIRÓS</b>				
1. L'Illa perduda	4.896	613	3.352	931
2. Ciutat Jardí	7.264	868	5.511	885
3. L'Amistat	4.076	467	2.746	863
4. La Bega Baixa	3.314	489	2.307	518
5. La Carrasca	1.827	317	1.313	197
<b>14. BENIMACLET</b>				
1. Benimaclet	12.885	1.723	8.846	2.316
2. Camí de Vera	2.872	477	2.151	244
<b>15. RASCANYA</b>				
1. Els Orriols	8.334	1.048	5.452	1.834
2. Torrefiel	11.925	1.539	8.335	2.051
3. Sant Llorenç	2.206	429	1.617	160
<b>16. BENICALAP</b>				
1. Benicalap	17.115	2.409	11.905	2.801
2. Ciutat Fallera	3.230	472	2.263	495
<b>17. POBLES DEL NORD</b>				
1. Benifaraig	494	56	330	108
2. Poble Nou	995	136	746	113
3. Carpesa	658	93	432	133
4 i 5. Cases de Bàrcena - Mauella	239	20	151	68
6. Massarojos	608	62	346	200
7. Borbotó	382	39	249	94
<b>18. POBLES DE L'OEST</b>				
1. Benimàmet	6.161	882	4.214	1.065
2. Beniferri	265	52	187	26
<b>19. POBLES DEL SUD</b>				
1. El Forn d'Alcedo	662	79	445	138
2. El Castellar-l'Oliveral	3.502	483	2.306	713
3. Pinedo	1.230	199	813	218
4. El Saler	725	122	519	84
5. El Palmar	448	57	278	113
6. El Perellonet	745	109	571	65
7 i 8. La Torre - Faitanar	2.710	339	1.855	516

**5.2 Població segons edat en grups de 5 anys. Total**

## 5.2 Población según edad en grupos de 5 años. Total

	Total	0-4	5-9	10-14	15-19	20-24	25-29	30-34	35-39	40-44
<b>València</b>	<b>764.010</b>	<b>32.791</b>	<b>32.067</b>	<b>33.522</b>	<b>40.774</b>	<b>59.510</b>	<b>68.395</b>	<b>65.225</b>	<b>62.499</b>	<b>56.647</b>
<b>1. CIUTAT VELLA</b>										
1. La Seu	2.538	96	79	70	83	123	199	202	245	185
2. La Xerea	3.838	128	120	126	156	220	322	350	289	255
3. El Carme	5.670	174	150	157	215	343	544	560	455	382
4. El Pilar	3.796	125	130	127	164	242	370	337	303	251
5. El Mercat	3.126	110	109	106	136	189	275	286	284	201
6. Sant Francesc	5.510	191	159	170	244	348	475	436	375	327
<b>2. L'EIXAMPLE</b>										
1. Russafa	24.609	989	882	789	917	1.573	2.079	2.185	2.210	1.789
2. El Pla del Remei	7.272	301	270	283	376	482	582	573	509	438
3. Gran Via	12.350	569	528	496	535	738	921	931	967	817
<b>3. EXTRAMURS</b>										
1. El Botànic	6.137	217	229	238	224	361	503	521	452	439
2. La Roqueta	4.399	178	112	138	189	264	364	409	388	299
3. La Petxina	15.395	636	636	595	660	1.012	1.226	1.217	1.262	1.129
4. Arrancapins	23.800	905	917	985	1.076	1.613	1.921	1.855	1.718	1.732
<b>4. CAMPANAR</b>										
1. Campanar	12.558	430	531	723	966	1.174	1.044	746	795	1.100
2. Les Tendetes	5.573	168	195	232	315	463	517	416	372	370
3. El Calvari	5.138	154	153	177	227	376	482	420	354	327
4. Sant Pau	6.351	206	234	338	503	659	619	463	407	461
<b>5. LA SAIDIA</b>										
1. Marxalenes	11.480	392	415	476	543	928	1.169	867	822	706
2. Morvedre	10.323	394	418	384	439	704	862	950	790	776
3. Trinitat	8.518	281	300	294	402	687	810	689	611	521
4. Tormos	8.415	401	416	399	376	567	738	846	772	649
5. Sant Antoni	10.061	468	457	492	582	833	880	844	819	774
<b>6. EL PLA DEL REAL</b>										
1. Exposició	7.265	327	378	322	401	579	664	556	518	472
2. Mestalla	13.986	660	736	708	677	1.052	1.241	1.128	1.160	1.065
3. Jaume Roig	7.044	311	278	298	413	577	752	525	486	381
4. Ciutat Universitària	2.658	112	132	101	125	221	314	236	167	152
<b>7. L'OLIVERETA</b>										
1. Nou Moles	26.087	1.045	1.020	989	1.156	1.668	2.284	2.256	2.262	1.886
2. Soternes	4.835	192	189	177	201	367	527	446	402	302
3. Tres Forques	8.369	259	246	262	340	592	677	697	571	466
4. La Font Santa	4.126	187	166	183	219	301	331	371	346	262
5. La Llum	4.919	258	266	273	311	370	408	440	454	430
<b>8. PATRAIX</b>										
1. Patraix	24.842	1.127	1.004	1.086	1.157	1.765	2.099	2.228	2.203	1.892
2. Sant Isidre	9.716	646	563	528	579	844	879	1.067	1.069	791
3. Vara de Quart	11.639	462	525	647	923	1.204	864	684	876	1.060
4. Safranar	8.333	435	384	429	593	723	805	814	766	729
5. Favara	3.203	175	138	130	154	234	300	334	331	260
<b>9. JESÚS</b>										
1. La Raiosa	14.171	581	536	521	628	1.027	1.341	1.334	1.217	968
2. L'Hort de Senabre	17.160	707	841	870	1.021	1.423	1.560	1.343	1.547	1.456
3. La Creu Coberta	6.430	259	340	393	466	547	434	398	586	675
4. Sant Marcel·lí	10.111	404	383	445	600	915	922	767	736	727
5. Camí Real	2.673	143	123	128	152	234	279	255	251	204

	45-49	50-54	55-59	60-64	65-69	70-74	75-79	80-84	85-89	90 i més
<b>València</b>	<b>49.403</b>	<b>48.292</b>	<b>43.309</b>	<b>37.914</b>	<b>38.479</b>	<b>35.104</b>	<b>28.543</b>	<b>17.841</b>	<b>9.437</b>	<b>4.258</b>
<b>1. CIUTAT VELLA</b>										
1. La Seu	194	155	122	106	150	197	145	90	70	27
2. La Xerea	222	247	225	199	218	246	178	167	115	55
3. El Carme	327	311	314	275	340	375	304	238	134	72
4. El Pilar	216	215	221	228	244	218	179	119	67	40
5. El Mercat	203	177	165	137	156	196	175	129	63	29
6. Sant Francesc	303	365	354	301	342	319	330	257	148	66
<b>2. L'EIXAMPLE</b>										
1. Russafa	1.443	1.334	1.303	1.232	1.398	1.438	1.366	894	527	261
2. El Pla del Remei	431	463	496	397	414	410	342	251	150	104
3. Gran Via	775	738	675	573	716	698	682	501	319	171
<b>3. EXTRAMURS</b>										
1. El Botànic	321	356	353	338	372	399	347	249	147	71
2. La Roqueta	231	235	215	208	292	293	280	144	105	55
3. La Petxina	939	844	747	858	943	928	809	552	270	132
4. Arrancapins	1.522	1.421	1.430	1.299	1.356	1.373	1.224	779	473	201
<b>4. CAMPANAR</b>										
1. Campanar	1.094	1.029	837	531	461	382	352	216	103	44
2. Les Tendetes	415	436	398	303	239	255	212	153	85	29
3. El Calvari	290	243	296	363	438	351	238	153	73	23
4. Sant Pau	559	594	487	263	169	155	115	67	35	17
<b>5. LA SAIDIA</b>										
1. Marxalenes	713	775	770	721	641	589	452	282	162	57
2. Morvedre	538	561	551	561	596	622	496	380	201	100
3. Trinitat	490	552	490	513	502	495	398	271	153	59
4. Tormos	457	421	452	447	449	407	297	195	95	31
5. Sant Antoni	680	637	592	499	445	409	325	185	95	45
<b>6. EL PLA DEL REAL</b>										
1. Exposició	441	500	507	381	373	297	257	159	82	51
2. Mestalla	936	854	804	716	713	570	465	275	165	61
3. Jaume Roig	413	514	503	403	331	291	260	170	87	51
4. Ciutat Universitària	129	218	209	144	115	91	84	57	40	11
<b>7. L'OLIVERETA</b>										
1. Nou Moles	1.363	1.448	1.538	1.631	1.656	1.519	1.112	731	365	158
2. Soternes	255	288	318	256	314	251	186	89	56	19
3. Tres Forques	388	439	493	474	617	696	595	348	150	59
4. La Fontsanta	221	227	192	180	232	302	195	125	62	24
5. La Llum	365	309	235	203	192	179	112	61	35	18
<b>8. PATRAIX</b>										
1. Patraix	1.530	1.448	1.418	1.233	1.321	1.282	1.026	571	311	141
2. Sant Isidre	769	667	401	214	223	200	158	75	34	9
3. Vara de Quart	1.085	983	641	421	398	312	267	175	90	22
4. Safranar	683	550	392	271	245	208	161	96	31	18
5. Favara	208	177	164	152	133	125	99	50	32	7
<b>9. JESÚS</b>										
1. La Raiosa	723	832	818	836	850	729	578	378	185	89
2. L'Hort de Senabre	1.232	1.158	943	786	731	606	466	279	130	61
3. La Creu Coberta	524	427	284	266	245	201	200	114	56	15
4. Sant Marcel·lí	696	747	541	488	501	517	413	200	74	35
5. Camí Real	203	188	120	85	83	87	74	38	19	7



	Total	0-4	5-9	10-14	15-19	20-24	25-29	30-34	35-39	40-44
<b>10. QUATRE CARRERES</b>										
1. Montolivet	19.507	701	678	749	907	1.395	1.737	1.656	1.487	1.292
2. En Corts	11.428	487	443	433	525	804	1.109	1.062	992	751
3. Malilla	17.999	847	768	789	1.111	1.634	1.808	1.653	1.455	1.335
4. La Fonteta Sant Lluís	3.097	116	147	128	171	265	346	274	221	200
5. Na Rovella	9.365	420	377	419	571	826	1.081	872	716	513
6. La Punta	9.441	570	471	482	521	671	760	1.036	1.037	848
<b>11. POBLATS MARÍTIMS</b>										
1. El Grau	8.835	486	390	398	465	692	844	913	828	675
2. El Cabanyal-El Canyamelar	20.671	856	838	813	971	1.404	1.720	1.697	1.533	1.355
3. La Malva-rosa	13.786	566	577	660	975	1.242	1.216	1.038	929	1.146
4. Beteró	8.223	456	503	417	476	683	612	611	855	721
5. Natzaret	6.064	286	270	264	353	504	525	516	426	374
6. Les Moreres	1.305	60	70	64	80	107	112	117	98	87
<b>12. CAMINIS AL GRAU</b>										
1. Aiora	23.951	1.134	1.044	1.019	1.256	1.915	2.100	2.272	2.152	1.843
2. Albors	9.088	387	375	377	421	760	866	718	712	616
3. La Creu del Grau	14.033	667	544	611	733	1.037	1.463	1.544	1.185	1.058
4. Camí Fondo	4.110	189	189	158	210	319	350	435	345	338
5. Penya-roja	3.864	280	223	191	182	233	385	540	460	336
<b>13. ALGIRÓS</b>										
1. L'Illa perduda	9.495	342	413	437	537	808	860	672	773	762
2. Ciutat Jardí	14.131	498	565	645	927	1.460	1.324	961	1.062	1.141
3. L'Amistat	7.777	274	300	321	420	703	707	579	597	580
4. La Bega Baixa	6.406	315	311	342	338	485	654	470	533	552
5. La Carrasca	3.579	220	199	201	232	265	281	297	360	369
<b>14. BENIMACLET</b>										
1. Benimaclet	24.709	1.044	1.082	1.167	1.356	1.974	2.354	1.987	1.939	1.980
2. Camí de Vera	5.718	304	315	335	438	522	423	414	495	572
<b>15. RASCANYA</b>										
1. Els Orriols	16.294	629	636	723	917	1.331	1.479	1.364	1.321	1.112
2. Torrefiel	23.357	930	947	1.103	1.356	2.014	2.275	1.993	1.851	1.653
3. Sant Llorenç	4.369	289	256	271	295	313	315	420	490	440
<b>16. BENICALAP</b>										
1. Benicalap	33.704	1.659	1.477	1.528	1.919	2.859	3.093	3.204	2.983	2.429
2. Ciutat Fallera	6.400	358	276	265	380	596	610	668	476	400
<b>17. POBLES DEL NORD</b>										
1. Benifaraig	939	34	34	37	60	75	67	64	77	85
2. Poble Nou	2.015	116	81	90	98	161	281	252	195	120
3. Carpesa	1.261	35	50	74	81	114	90	73	80	99
4 i 5. Cases de Bàrcena - Mauella	481	11	12	18	18	31	48	50	39	18
6. Massarojos	1.077	25	49	55	52	66	75	64	74	83
7. Borbotó	755	21	27	33	34	67	65	55	39	67
<b>18. POBLES DE L'OEST</b>										
1. Benimàmet	12.150	571	532	582	717	981	1.202	1.097	950	916
2. Beniferri	519	19	33	41	39	37	27	36	57	66
<b>19. POBLES DEL SUD</b>										
1. El Forn d'Alcedo	1.335	41	47	72	81	111	123	92	111	104
2. El Castellar-l'Oliveral	6.844	300	287	318	406	544	557	555	509	530
3. Pinedo	2.443	111	152	136	142	166	149	192	245	195
4. El Saler	1.458	75	87	80	83	108	90	130	125	141
5. El Palmar	846	21	34	41	42	70	61	62	58	44
6. El Perellonet	1.506	59	62	100	111	107	94	116	125	191
7 i 8. La Torre - Faitanar	5.251	179	208	250	323	509	474	422	357	404

	45-49	50-54	55-59	60-64	65-69	70-74	75-79	80-84	85-89	90 i més
<b>10. QUATRE CARRERES</b>										
1. Montolivet	1.020	1.063	1.220	1.256	1.290	1.105	839	616	327	169
2. En Corts	590	609	683	723	643	567	461	299	173	74
3. Malilla	1.244	1.487	1.110	769	615	518	442	239	123	52
4. La Fonteta Sant Lluís	177	238	194	151	121	113	112	74	38	11
5. Na Rovella	459	539	583	586	531	437	221	110	70	34
6. La Punta	745	533	420	324	346	236	198	133	78	32
<b>11. POBLATS MARÍTIMS</b>										
1. El Grau	616	506	384	384	394	306	276	166	86	26
2. El Cabanyal-El Canarymelar	1.072	1.082	1.125	1.175	1.308	1.298	1.170	679	382	193
3. La Malva-rosa	1.043	855	743	599	679	605	478	260	126	49
4. Beteró	611	529	363	345	307	275	245	127	62	25
5. Natzaret	358	367	366	319	349	316	233	150	65	23
6. Les Moreres	79	59	68	55	83	66	44	34	19	3
<b>12. CAMINIS AL GRAU</b>										
1. Aiora	1.530	1.372	1.165	1.150	1.235	1.098	857	472	241	96
2. Albors	611	597	560	464	460	411	332	249	110	62
3. La Creu del Grau	867	802	811	680	590	501	459	301	132	48
4. Camí Fondo	244	229	229	177	206	182	148	85	44	33
5. Penya-roja	257	225	189	118	94	54	42	32	17	6
<b>13. ALGIRÓS</b>										
1. L'Illa perduda	662	720	482	442	488	432	343	209	80	33
2. Ciutat Jardí	1.174	1.273	949	614	489	397	307	198	105	42
3. L'Amistat	492	493	419	424	433	399	318	187	84	47
4. La Bega Baixa	409	463	368	290	238	254	203	103	59	19
5. La Carrasca	271	262	193	113	100	80	67	37	22	10
<b>14. BENIMACLET</b>										
1. Benimaclet	1.696	1.605	1.422	1.212	1.228	1.023	782	507	239	112
2. Camí de Vera	570	472	236	173	151	123	87	51	23	14
<b>15. RASCANYA</b>										
1. Els Orriols	882	892	884	970	1.029	888	632	334	178	93
2. Torrefiel	1.548	1.526	1.469	1.159	1.128	967	713	417	205	103
3. Sant Llorenç	348	259	203	177	101	74	52	44	17	5
<b>16. BENICALAP</b>										
1. Benicalap	2.218	2.133	1.903	1.527	1.533	1.282	990	572	278	117
2. Ciutat Fallera	416	427	378	285	263	223	191	102	66	20
<b>17. POBLES DEL NORD</b>										
1. Benifaraig	70	57	47	48	66	47	42	23	4	2
2. Poble Nou	124	118	112	65	61	63	40	26	8	4
3. Carpesa	112	84	75	66	69	67	40	33	12	7
4 i 5. Cases de Bàrcena - Mauella	15	39	37	28	32	36	21	17	9	2
6. Massarajos	61	53	72	55	65	69	59	44	34	22
7. Borbotó	34	55	49	50	32	43	34	31	15	4
<b>18. POBLES DE L'OEST</b>										
1. Benimàmet	782	756	683	531	623	452	395	218	115	47
2. Beniferri	50	30	19	17	18	15	6	7	2	0
<b>19. POBLES DEL SUD</b>										
1. El Forn d'Alcedo	90	92	65	63	72	60	64	34	9	4
2. El Castellar-l'Oliveral	451	443	360	325	349	331	298	160	88	33
3. Pinedo	170	154	140	114	122	96	83	48	19	9
4. El Saler	130	121	98	51	54	40	20	14	9	2
5. El Palmar	39	52	60	66	60	63	26	23	17	7
6. El Perellonet	148	139	59	66	44	40	28	9	5	3
7 i 8. La Torre - Faitanar	391	399	300	216	226	234	191	104	48	16

**5.2 Població segons edat en grups de 5 anys. Homes**

## 5.2 Población según edad en grupos de 5 años. Hombres

	Total	0-4	5-9	10-14	15-19	20-24	25-29	30-34	35-39	40-44
<b>València</b>	<b>364.810</b>	<b>16.872</b>	<b>16.554</b>	<b>17.363</b>	<b>20.744</b>	<b>30.308</b>	<b>34.925</b>	<b>33.201</b>	<b>31.247</b>	<b>27.611</b>
<b>1. CIUTAT VELLA</b>										
1. La Seu	1.183	40	39	34	42	72	103	113	131	80
2. La Xerea	1.727	68	63	66	68	118	160	192	157	115
3. El Carme	2.658	95	65	84	122	190	308	285	248	187
4. El Pilar	1.818	61	74	69	69	126	198	170	158	129
5. El Mercat	1.514	64	66	55	79	96	137	154	157	100
6. Sant Francesc	2.455	99	76	98	121	170	223	225	181	160
<b>2. L'EIXAMPLE</b>										
1. Russafa	11.229	482	459	415	449	812	1.042	1.120	1.099	900
2. El Pla del Remei	3.255	157	144	145	180	233	279	293	230	194
3. Gran Via	5.504	289	303	262	273	367	475	460	468	376
<b>3. EXTRAMURS</b>										
1. El Botànic	2.804	104	124	124	116	197	257	268	218	218
2. La Roqueta	1.982	93	58	68	93	127	180	207	198	138
3. La Petxina	6.950	318	320	291	341	489	631	589	631	548
4. Arrancapins	10.827	458	469	512	552	840	987	923	818	833
<b>4. CAMPANAR</b>										
1. Campanar	5.993	237	270	354	515	590	511	364	363	485
2. Les Tendetes	2.610	76	102	128	171	226	256	206	186	167
3. El Calvari	2.414	75	77	89	109	196	254	216	173	165
4. Sant Pau	3.121	106	113	177	264	355	313	241	190	219
<b>5. LA SAIDIA</b>										
1. Marxalenes	5.333	189	224	218	243	468	601	427	410	343
2. Morvedre	4.704	213	214	216	211	339	436	467	381	378
3. Trinitat	3.914	139	148	148	201	353	437	359	310	235
4. Tormos	4.091	204	220	213	185	304	357	434	423	318
5. Sant Antoni	4.776	228	235	243	290	415	442	418	395	374
<b>6. EL PLA DEL REAL</b>										
1. Exposició	3.385	165	192	165	201	280	344	266	252	216
2. Mestalla	6.577	329	363	378	340	525	589	607	544	496
3. Jaume Roig	3.296	160	134	161	204	312	387	237	215	177
4. Ciutat Universitària	1.223	54	64	51	70	104	148	122	72	74
<b>7. L'OLIVERETA</b>										
1. Nou Moles	12.175	528	509	514	569	848	1.183	1.137	1.149	922
2. Soternes	2.296	95	90	86	103	174	268	238	194	160
3. Tres Forques	3.872	139	114	127	168	331	338	369	302	245
4. La Font Santa	1.967	99	83	85	112	146	187	184	194	135
5. La Llum	2.392	135	129	143	166	189	194	215	221	207
<b>8. PATRAIX</b>										
1. Patraix	11.747	592	533	555	566	867	1.052	1.113	1.092	953
2. Sant Isidre	4.889	341	291	292	301	433	435	532	563	393
3. Vara de Quart	5.641	242	279	316	487	610	424	330	395	483
4. Safranar	4.122	238	210	250	300	370	391	409	375	341
5. Favara	1.575	100	72	71	87	118	153	162	177	126
<b>9. JESÚS</b>										
1. La Raiosa	6.720	297	280	264	325	544	694	675	621	458
2. L'Hort de Senabre	8.425	354	440	462	534	712	807	685	770	687
3. La Creu Coberta	3.110	132	183	196	244	268	217	186	280	318
4. Sant Marcel·lí	5.016	210	198	251	306	471	469	404	372	367
5. Camí Real	1.356	81	63	68	74	127	151	137	128	104

	45-49	50-54	55-59	60-64	65-69	70-74	75-79	80-84	85-89	90 i més
<b>València</b>	<b>23.284</b>	<b>22.697</b>	<b>20.237</b>	<b>17.392</b>	<b>17.146</b>	<b>14.611</b>	<b>10.783</b>	<b>5.918</b>	<b>2.831</b>	<b>1.086</b>
<b>1. CIUTAT VELLA</b>										
1. La Seu	103	82	59	48	59	83	50	25	18	2
2. La Xerea	109	102	100	85	90	93	56	43	31	11
3. El Carme	166	148	141	119	136	143	104	68	32	17
4. El Pilar	108	112	99	111	117	95	61	38	17	6
5. El Mercat	105	98	72	58	67	77	59	46	18	6
6. Sant Francesc	143	157	154	133	142	119	106	87	39	22
<b>2. L'EIXAMPLE</b>										
1. Russafa	669	635	544	547	573	552	478	246	147	60
2. El Pla del Remei	188	214	207	178	175	175	117	85	37	24
3. Gran Via	360	329	279	259	271	256	216	139	92	30
<b>3. EXTRAMURS</b>										
1. El Botànic	158	144	166	135	164	169	114	78	36	14
2. La Roqueta	112	116	87	81	124	111	104	47	25	13
3. La Petxina	414	378	325	363	401	352	284	164	81	30
4. Arrancapins	656	623	618	577	547	532	449	243	135	55
<b>4. CAMPANAR</b>										
1. Campanar	517	480	392	268	211	176	136	81	31	12
2. Les Tendetes	177	203	196	140	106	115	75	55	18	7
3. El Calvari	131	120	135	157	199	158	90	48	16	6
4. Sant Pau	213	295	256	140	80	74	49	22	8	6
<b>5. LA SAIDIA</b>										
1. Marxalenes	328	344	349	328	274	247	172	99	51	18
2. Morvedre	255	236	259	229	248	232	178	112	70	30
3. Trinitat	205	237	211	238	213	201	143	82	41	13
4. Tormos	230	193	221	206	188	172	116	77	22	8
5. Sant Antoni	316	303	269	235	207	173	131	64	26	12
<b>6. EL PLA DEL REAL</b>										
1. Exposició	188	219	237	191	163	135	89	47	26	9
2. Mestalla	426	401	340	342	323	231	193	84	50	16
3. Jaume Roig	172	215	235	189	165	124	107	54	35	13
4. Ciutat Universitària	47	84	101	75	50	42	27	25	10	3
<b>7. L'OLIVERETA</b>										
1. Nou Moles	643	634	674	699	736	620	406	248	114	42
2. Soternes	115	137	152	99	143	115	77	24	22	4
3. Tres Forques	206	199	219	202	261	263	213	117	44	15
4. La Font Santa	107	102	101	77	102	114	77	45	13	4
5. La Llum	177	157	106	93	92	75	50	23	14	6
<b>8. PATRAIX</b>										
1. Patraix	708	656	638	580	548	562	390	207	96	39
2. Sant Isidre	346	360	212	105	96	84	64	25	13	3
3. Vara de Quart	485	521	316	211	200	132	108	63	31	8
4. Safranar	325	279	193	123	119	88	69	30	6	6
5. Favara	94	80	82	74	60	48	41	17	12	1
<b>9. JESÚS</b>										
1. La Raiosa	352	363	346	361	392	312	229	124	55	28
2. L'Hort de Senabre	624	569	439	372	366	239	194	102	49	20
3. La Creu Coberta	263	235	138	127	106	83	73	39	20	2
4. Sant Marcel·lí	334	372	270	240	237	218	178	71	32	16
5. Camí Real	92	106	64	43	34	38	23	13	7	3

	Total	0-4	5-9	10-14	15-19	20-24	25-29	30-34	35-39	40-44
<b>10. QUATRE CARRERES</b>										
1. Montolivet	9.097	351	356	388	454	696	913	877	738	619
2. En Corts	5.453	242	252	211	253	416	591	540	516	386
3. Malilla	8.681	434	385	386	570	789	883	843	716	658
4. La Fonteta Sant Lluís	1.576	52	70	67	98	147	189	160	124	107
5. Na Rovella	4.696	226	187	228	282	445	596	512	402	257
6. La Punta	4.715	273	236	264	258	373	361	526	512	435
<b>11. POBLATS MARÍTIMS</b>										
1. El Grau	4.318	234	196	194	231	380	443	457	443	337
2. El Cabanyal-El Canarymelar	9.674	449	426	406	507	706	882	905	773	676
3. La Malva-rosa	6.780	314	331	338	508	633	656	519	476	528
4. Beteró	3.941	227	234	202	241	334	318	298	401	357
5. Natzaret	3.010	160	138	125	189	254	281	289	228	206
6. Les Moreres	652	29	41	35	34	58	62	56	52	47
<b>12. CAMINIS AL GRAU</b>										
1. Aiora	11.518	590	519	531	628	1.001	1.074	1.128	1.079	924
2. Albors	4.240	197	186	204	208	386	419	341	357	302
3. La Creu del Grau	6.853	362	300	323	383	533	724	823	616	516
4. Camí Fondo	1.984	87	95	80	116	165	181	235	177	164
5. Penya-roja	1.925	131	122	114	91	130	167	268	238	162
<b>13. ALGIRÓS</b>										
1. L'Illa perduda	4.599	192	221	220	263	435	444	332	375	371
2. Ciutat Jardí	6.867	264	293	352	475	731	709	488	512	518
3. L'Amistat	3.701	137	161	168	199	350	376	312	278	280
4. La Bega Baixa	3.092	171	161	177	185	234	329	252	258	266
5. La Carrasca	1.752	111	94	115	131	135	146	140	169	188
<b>14. BENIMACLET</b>										
1. Benimaclet	11.824	504	562	618	683	1.005	1.230	987	949	955
2. Camí de Vera	2.846	159	173	174	231	271	208	202	225	283
<b>15. RASCANYA</b>										
1. Els Orriols	7.960	342	317	356	473	664	796	733	690	588
2. Torrefiel	11.432	495	491	586	697	1.019	1.190	1.007	958	797
3. Sant Llorenç	2.163	146	123	144	143	165	153	208	243	200
<b>16. BENICALAP</b>										
1. Benicalap	16.589	864	762	804	998	1.445	1.564	1.617	1.540	1.236
2. Ciutat Fallera	3.170	185	148	124	199	317	297	356	251	196
<b>17. POBLES DEL NORD</b>										
1. Benifaraig	445	12	20	25	24	41	33	31	33	41
2. Poble Nou	1.020	62	45	50	51	84	134	133	104	64
3. Carpesa	603	17	30	32	44	63	46	32	39	42
4 i 5. Cases de Bàrcena - Mauella	242	9	6	7	10	18	23	32	20	9
6. Massarojos	469	17	25	28	23	32	35	31	33	38
7. Borbotó	373	13	14	19	16	32	33	29	23	37
<b>18. POBLES DE L'OEST</b>										
1. Benimàmet	5.989	318	280	277	362	484	621	577	486	456
2. Beniferri	254	9	18	17	18	18	13	17	26	33
<b>19. POBLES DEL SUD</b>										
1. El Forn d'Alcedo	673	22	24	42	43	57	69	47	53	54
2. El Castellar-l'Oliveral	3.342	149	141	167	210	280	278	273	255	269
3. Pinedo	1.213	55	85	74	75	83	76	87	120	100
4. El Saler	733	42	42	42	47	55	48	60	53	71
5. El Palmar	398	8	15	20	17	29	31	29	35	22
6. El Perellonet	761	31	38	55	59	46	41	50	64	91
7 i 8. La Torre - Faitanar	2.541	94	101	130	166	257	244	223	166	201

	45-49	50-54	55-59	60-64	65-69	70-74	75-79	80-84	85-89	90 i més
<b>10. QUATRE CARRERES</b>										
1. Montolivet	474	452	545	580	591	449	283	192	101	38
2. En Corts	281	280	292	328	296	221	178	102	49	19
3. Malilla	553	708	576	355	276	228	181	89	36	15
4. La Fonteta Sant Lluís	93	100	111	76	55	46	42	23	13	3
5. Na Rovella	236	236	261	247	218	199	97	45	13	9
6. La Punta	375	277	225	151	181	96	87	46	27	12
<b>11. POBLATS MARÍTIMS</b>										
1. El Grau	312	249	175	180	174	124	103	57	23	6
2. El Cabanyal-El Canyamellar	533	508	484	540	562	537	420	209	109	42
3. La Malva-rosa	536	409	369	270	322	243	199	85	35	9
4. Beteró	310	256	179	147	142	129	96	41	20	9
5. Natzaret	171	173	181	152	156	132	99	48	18	10
6. Les Moreres	46	33	33	19	39	29	18	16	3	2
<b>12. CAMINIS AL GRAU</b>										
1. Aiora	709	653	540	524	548	461	337	168	79	25
2. Albors	284	279	246	202	193	174	118	87	38	19
3. La Creu del Grau	415	381	372	305	265	224	163	101	34	13
4. Camí Fondo	113	114	107	77	92	80	54	22	14	11
5. Penya-roja	133	102	95	69	47	25	15	10	5	1
<b>13. ALGIRÓS</b>										
1. L'Illa perduda	310	345	250	187	220	184	137	77	30	6
2. Ciutat Jardí	489	616	469	298	256	176	109	70	32	10
3. L'Amistat	220	221	219	175	208	170	120	71	22	14
4. La Bega Baixa	183	207	171	140	101	109	89	33	19	7
5. La Carrasca	120	130	94	60	41	34	25	12	6	1
<b>14. BENIMACLET</b>										
1. Benimaclet	796	735	676	549	572	445	278	172	80	28
2. Camí de Vera	274	246	124	71	69	64	36	22	8	6
<b>15. RASCANYA</b>										
1. Els Orriols	430	398	423	430	462	395	266	119	56	22
2. Torrefiel	731	728	699	552	544	418	285	143	68	24
3. Sant Llorenç	189	125	104	87	47	38	26	16	4	2
<b>16. BENICALAP</b>										
1. Benicalap	1.056	1.041	946	745	689	549	395	208	102	28
2. Ciutat Fallera	208	198	177	144	117	105	79	41	23	5
<b>17. POBLES DEL NORD</b>										
1. Benifaraig	35	31	23	20	31	18	15	7	3	2
2. Poble Nou	57	49	64	34	30	29	16	10	3	1
3. Carpesa	56	39	36	32	32	28	16	14	3	2
4 i 5. Cases de Bàrcena - Mauella	10	15	19	15	19	14	7	6	2	1
6. Massarojos	29	24	34	27	33	28	14	7	8	3
7. Borbotó	15	23	24	30	16	20	12	11	5	1
<b>18. POBLES DE L'OEST</b>										
1. Benimàmet	391	360	330	262	302	176	176	78	39	14
2. Beniferri	30	14	8	11	10	7	2	2	1	0
<b>19. POBLES DEL SUD</b>										
1. El Forn d'Alcedo	48	41	36	32	32	26	27	17	2	1
2. El Castellar-l'Oliveral	216	217	177	164	162	149	119	75	30	11
3. Pinedo	92	74	69	64	48	48	33	16	9	5
4. El Saler	66	64	59	29	22	22	8	2	0	1
5. El Palmar	20	28	28	33	26	31	12	5	6	3
6. El Perellonet	83	75	35	29	24	18	14	5	2	1
7 i 8. La Torre - Faitanar	189	205	150	112	91	85	81	31	11	4

**5.2 Població segons edat en grups de 5 anys. Dones**

## 5.2 Población según edad en grupos de 5 años. Mujeres

	Total	0-4	5-9	10-14	15-19	20-24	25-29	30-34	35-39	40-44
<b>València</b>	<b>399.200</b>	<b>15.919</b>	<b>15.513</b>	<b>16.159</b>	<b>20.030</b>	<b>29.202</b>	<b>33.470</b>	<b>32.024</b>	<b>31.252</b>	<b>29.036</b>
<b>1. CIUTAT VELLA</b>										
1. La Seu	1.355	56	40	36	41	51	96	89	114	105
2. La Xerea	2.111	60	57	60	88	102	162	158	132	140
3. El Carme	3.012	79	85	73	93	153	236	275	207	195
4. El Pilar	1.978	64	56	58	95	116	172	167	145	122
5. El Mercat	1.612	46	43	51	57	93	138	132	127	101
6. Sant Francesc	3.055	92	83	72	123	178	252	211	194	167
<b>2. L'EIXAMPLE</b>										
1. Russafa	13.380	507	423	374	468	761	1.037	1.065	1.111	889
2. El Pla del Remei	4.017	144	126	138	196	249	303	280	279	244
3. Gran Via	6.846	280	225	234	262	371	446	471	499	441
<b>3. EXTRAMURS</b>										
1. El Botànic	3.333	113	105	114	108	164	246	253	234	221
2. La Roqueta	2.417	85	54	70	96	137	184	202	190	161
3. La Petxina	8.445	318	316	304	319	523	595	628	631	581
4. Arrancapins	12.973	447	448	473	524	773	934	932	900	899
<b>4. CAMPANAR</b>										
1. Campanar	6.565	193	261	369	451	584	533	382	432	615
2. Les Tendetes	2.963	92	93	104	144	237	261	210	186	203
3. El Calvari	2.724	79	76	88	118	180	228	204	181	162
4. Sant Pau	3.230	100	121	161	239	304	306	222	217	242
<b>5. LA SAIDIA</b>										
1. Marxalenes	6.147	203	191	258	300	460	568	440	412	363
2. Morvedre	5.619	181	204	168	228	365	426	483	409	398
3. Trinitat	4.604	142	152	146	201	334	373	330	301	286
4. Tormos	4.324	197	196	186	191	263	381	412	349	331
5. Sant Antoni	5.285	240	222	249	292	418	438	426	424	400
<b>6. EL PLA DEL REAL</b>										
1. Exposició	3.880	162	186	157	200	299	320	290	266	256
2. Mestalla	7.409	331	373	330	337	527	652	521	616	569
3. Jaume Roig	3.748	151	144	137	209	265	365	288	271	204
4. Ciutat Universitària	1.435	58	68	50	55	117	166	114	95	78
<b>7. L'OLIVERETA</b>										
1. Nou Moles	13.912	517	511	475	587	820	1.101	1.119	1.113	964
2. Soternes	2.539	97	99	91	98	193	259	208	208	142
3. Tres Forques	4.497	120	132	135	172	261	339	328	269	221
4. La Font Santa	2.159	88	83	98	107	155	144	187	152	127
5. La Llum	2.527	123	137	130	145	181	214	225	233	223
<b>8. PATRAIX</b>										
1. Patraix	13.095	535	471	531	591	898	1.047	1.115	1.111	939
2. Sant Isidre	4.827	305	272	236	278	411	444	535	506	398
3. Vara de Quart	5.998	220	246	331	436	594	440	354	481	577
4. Safranar	4.211	197	174	179	293	353	414	405	391	388
5. Favara	1.628	75	66	59	67	116	147	172	154	134
<b>9. JESÚS</b>										
1. La Raiosa	7.451	284	256	257	303	483	647	659	596	510
2. L'Hort de Senabre	8.735	353	401	408	487	711	753	658	777	769
3. La Creu Coberta	3.320	127	157	197	222	279	217	212	306	357
4. Sant Marcel·lí	5.095	194	185	194	294	444	453	363	364	360
5. Camí Real	1.317	62	60	60	78	107	128	118	123	100

	45-49	50-54	55-59	60-64	65-69	70-74	75-79	80-84	85-89	90 i més
<b>València</b>	<b>26.119</b>	<b>25.595</b>	<b>23.072</b>	<b>20.522</b>	<b>21.333</b>	<b>20.493</b>	<b>17.760</b>	<b>11.923</b>	<b>6.606</b>	<b>3.172</b>
<b>1. CIUTAT VELLA</b>										
1. La Seu	91	73	63	58	91	114	95	65	52	25
2. La Xerea	113	145	125	114	128	153	122	124	84	44
3. El Carme	161	163	173	156	204	232	200	170	102	55
4. El Pilar	108	103	122	117	127	123	118	81	50	34
5. El Mercat	98	79	93	79	89	119	116	83	45	23
6. Sant Francesc	160	208	200	168	200	200	224	170	109	44
<b>2. L'EIXAMPLE</b>										
1. Russafa	774	699	759	685	825	886	888	648	380	201
2. El Pla del Remei	243	249	289	219	239	235	225	166	113	80
3. Gran Via	415	409	396	314	445	442	466	362	227	141
<b>3. EXTRAMURS</b>										
1. El Botànic	163	212	187	203	208	230	233	171	111	57
2. La Roqueta	119	119	128	127	168	182	176	97	80	42
3. La Petxina	525	466	422	495	542	576	525	388	189	102
4. Arrancapins	866	798	812	722	809	841	775	536	338	146
<b>4. CAMPANAR</b>										
1. Campanar	577	549	445	263	250	206	216	135	72	32
2. Les Tendetes	238	233	202	163	133	140	137	98	67	22
3. El Calvari	159	123	161	206	239	193	148	105	57	17
4. Sant Pau	346	299	231	123	89	81	66	45	27	11
<b>5. LA SAIDIA</b>										
1. Marxalenes	385	431	421	393	367	342	280	183	111	39
2. Morvedre	283	325	292	332	348	390	318	268	131	70
3. Trinitat	285	315	279	275	289	294	255	189	112	46
4. Tormos	227	228	231	241	261	235	181	118	73	23
5. Sant Antoni	364	334	323	264	238	236	194	121	69	33
<b>6. EL PLA DEL REAL</b>										
1. Exposició	253	281	270	190	210	162	168	112	56	42
2. Mestalla	510	453	464	374	390	339	272	191	115	45
3. Jaume Roig	241	299	268	214	166	167	153	116	52	38
4. Ciutat Universitària	82	134	108	69	65	49	57	32	30	8
<b>7. L'OLIVERETA</b>										
1. Nou Moles	720	814	864	932	920	899	706	483	251	116
2. Soternes	140	151	166	157	171	136	109	65	34	15
3. Tres Forques	182	240	274	272	356	433	382	231	106	44
4. La Fontsanta	114	125	91	103	130	188	118	80	49	20
5. La Llum	188	152	129	110	100	104	62	38	21	12
<b>8. PATRAIX</b>										
1. Patraix	822	792	780	653	773	720	636	364	215	102
2. Sant Isidre	423	307	189	109	127	116	94	50	21	6
3. Vara de Quart	600	462	325	210	198	180	159	112	59	14
4. Safranar	358	271	199	148	126	120	92	66	25	12
5. Favara	114	97	82	78	73	77	58	33	20	6
<b>9. JESÚS</b>										
1. La Raiosa	371	469	472	475	458	417	349	254	130	61
2. L'Hort de Senabre	608	589	504	414	365	367	272	177	81	41
3. La Creu Coberta	261	192	146	139	139	118	127	75	36	13
4. Sant Marcel·lí	362	375	271	248	264	299	235	129	42	19
5. Camí Real	111	82	56	42	49	49	51	25	12	4



	Total	0-4	5-9	10-14	15-19	20-24	25-29	30-34	35-39	40-44
<b>10. QUATRE CARRERES</b>										
1. Montolivet	10.410	350	322	361	453	699	824	779	749	673
2. En Corts	5.975	245	191	222	272	388	518	522	476	365
3. Malilla	9.318	413	383	403	541	845	925	810	739	677
4. La Fonteta Sant Lluís	1.521	64	77	61	73	118	157	114	97	93
5. Na Rovella	4.669	194	190	191	289	381	485	360	314	256
6. La Punta	4.726	297	235	218	263	298	399	510	525	413
<b>11. POBLATS MARÍTIMS</b>										
1. El Grau	4.517	252	194	204	234	312	401	456	385	338
2. El Cabanyal-El Canyamellar	10.997	407	412	407	464	698	838	792	760	679
3. La Malva-rosa	7.006	252	246	322	467	609	560	519	453	618
4. Beteró	4.282	229	269	215	235	349	294	313	454	364
5. Natzaret	3.054	126	132	139	164	250	244	227	198	168
6. Les Moreres	653	31	29	29	46	49	50	61	46	40
<b>12. CAMINIS AL GRAU</b>										
1. Aiora	12.433	544	525	488	628	914	1.026	1.144	1.073	919
2. Albors	4.848	190	189	173	213	374	447	377	355	314
3. La Creu del Grau	7.180	305	244	288	350	504	739	721	569	542
4. Camí Fondo	2.126	102	94	78	94	154	169	200	168	174
5. Penya-roja	1.939	149	101	77	91	103	218	272	222	174
<b>13. ALGIRÓS</b>										
1. L'Illa perduda	4.896	150	192	217	274	373	416	340	398	391
2. Ciutat Jardí	7.264	234	272	293	452	729	615	473	550	623
3. L'Amistat	4.076	137	139	153	221	353	331	267	319	300
4. La Bega Baixa	3.314	144	150	165	153	251	325	218	275	286
5. La Carrasca	1.827	109	105	86	101	130	135	157	191	181
<b>14. BENIMACLET</b>										
1. Benimaclet	12.885	540	520	549	673	969	1.124	1.000	990	1.025
2. Camí de Vera	2.872	145	142	161	207	251	215	212	270	289
<b>15. RASCANYA</b>										
1. Els Orriols	8.334	287	319	367	444	667	683	631	631	524
2. Torrefiel	11.925	435	456	517	659	995	1.085	986	893	856
3. Sant Llorenç	2.206	143	133	127	152	148	162	212	247	240
<b>16. BENICALAP</b>										
1. Benicalap	17.115	795	715	724	921	1.414	1.529	1.587	1.443	1.193
2. Ciutat Fallera	3.230	173	128	141	181	279	313	312	225	204
<b>17. POBLES DEL NORD</b>										
1. Benifaraig	494	22	14	12	36	34	34	33	44	44
2. Poble Nou	995	54	36	40	47	77	147	119	91	56
3. Carpesa	658	18	20	42	37	51	44	41	41	57
4 i 5. Cases de Bàrcena - Mauella	239	2	6	11	8	13	25	18	19	9
6. Massarojos	608	8	24	27	29	34	40	33	41	45
7. Borbotó	382	8	13	14	18	35	32	26	16	30
<b>18. POBLES DE L'OEST</b>										
1. Benimàmet	6.161	253	252	305	355	497	581	520	464	460
2. Beniferri	265	10	15	24	21	19	14	19	31	33
<b>19. POBLES DEL SUD</b>										
1. El Forn d'Alcedo	662	19	23	30	38	54	54	45	58	50
2. El Castellar-l'Oliveral	3.502	151	146	151	196	264	279	282	254	261
3. Pinedo	1.230	56	67	62	67	83	73	105	125	95
4. El Saler	725	33	45	38	36	53	42	70	72	70
5. El Palmar	448	13	19	21	25	41	30	33	23	22
6. El Perellonet	745	28	24	45	52	61	53	66	61	100
7 i 8. La Torre - Faitanar	2.710	85	107	120	157	252	230	199	191	203

	45-49	50-54	55-59	60-64	65-69	70-74	75-79	80-84	85-89	90 i més
<b>10. QUATRE CARRERES</b>										
1. Montolivet	546	611	675	676	699	656	556	424	226	131
2. En Corts	309	329	391	395	347	346	283	197	124	55
3. Malilla	691	779	534	414	339	290	261	150	87	37
4. La Fonteta Sant Lluís	84	138	83	75	66	67	70	51	25	8
5. Na Rovella	223	303	322	339	313	238	124	65	57	25
6. La Punta	370	256	195	173	165	140	111	87	51	20
<b>11. POBLATS MARÍTIMS</b>										
1. El Grau	304	257	209	204	220	182	173	109	63	20
2. El Cabanyal-El Canyamellar	539	574	641	635	746	761	750	470	273	151
3. La Malva-rosa	507	446	374	329	357	362	279	175	91	40
4. Beteró	301	273	184	198	165	146	149	86	42	16
5. Natzaret	187	194	185	167	193	184	134	102	47	13
6. Les Moreres	33	26	35	36	44	37	26	18	16	1
<b>12. CAMINIS AL GRAU</b>										
1. Aiora	821	719	625	626	687	637	520	304	162	71
2. Albors	327	318	314	262	267	237	214	162	72	43
3. La Creu del Grau	452	421	439	375	325	277	296	200	98	35
4. Camí Fondo	131	115	122	100	114	102	94	63	30	22
5. Penya-roja	124	123	94	49	47	29	27	22	12	5
<b>13. ALGIRÓS</b>										
1. L'Illa perduda	352	375	232	255	268	248	206	132	50	27
2. Ciutat Jardí	685	657	480	316	233	221	198	128	73	32
3. L'Amistat	272	272	200	249	225	229	198	116	62	33
4. La Bega Baixa	226	256	197	150	137	145	114	70	40	12
5. La Carrasca	151	132	99	53	59	46	42	25	16	9
<b>14. BENIMACLET</b>										
1. Benimaclet	900	870	746	663	656	578	504	335	159	84
2. Camí de Vera	296	226	112	102	82	59	51	29	15	8
<b>15. RASCANYA</b>										
1. Els Orriols	452	494	461	540	567	493	366	215	122	71
2. Torrefiel	817	798	770	607	584	549	428	274	137	79
3. Sant Llorenç	159	134	99	90	54	36	26	28	13	3
<b>16. BENICALAP</b>										
1. Benicalap	1.162	1.092	957	782	844	733	595	364	176	89
2. Ciutat Fallera	208	229	201	141	146	118	112	61	43	15
<b>17. POBLES DEL NORD</b>										
1. Benifaraig	35	26	24	28	35	29	27	16	1	0
2. Poble Nou	67	69	48	31	31	34	24	16	5	3
3. Carpesa	56	45	39	34	37	39	24	19	9	5
4 i 5. Cases de Bàrcena - Mauella	5	24	18	13	13	22	14	11	7	1
6. Massarojos	32	29	38	28	32	41	45	37	26	19
7. Borbotó	19	32	25	20	16	23	22	20	10	3
<b>18. POBLES DE L'OEST</b>										
1. Benimàmet	391	396	353	269	321	276	219	140	76	33
2. Beniferri	20	16	11	6	8	8	4	5	1	0
<b>19. POBLES DEL SUD</b>										
1. El Forn d'Alcedo	42	51	29	31	40	34	37	17	7	3
2. El Castellar-l'Oliveral	235	226	183	161	187	182	179	85	58	22
3. Pinedo	78	80	71	50	74	48	50	32	10	4
4. El Saler	64	57	39	22	32	18	12	12	9	1
5. El Palmar	19	24	32	33	34	32	14	18	11	4
6. El Perellonet	65	64	24	37	20	22	14	4	3	2
7 i 8. La Torre - Faitanar	202	194	150	104	135	149	110	73	37	12

**5.3 Població de menys de 20 anys segons edat. Total**

## 5.3 Población de menos de 20 años según edad. Total

	Total	0	1	2	3	4	5	6	7	8	9
<b>València</b>	<b>139.154</b>	<b>6.850</b>	<b>6.868</b>	<b>6.557</b>	<b>6.163</b>	<b>6.353</b>	<b>6.184</b>	<b>6.237</b>	<b>6.213</b>	<b>6.646</b>	<b>6.787</b>
<b>1. CIUTAT VELLA</b>											
1. La Seu	328	19	23	21	16	17	17	17	8	19	18
2. La Xerea	530	32	28	21	22	25	21	28	23	20	28
3. El Carme	696	34	44	33	29	34	28	29	33	31	29
4. El Pilar	546	25	26	25	22	27	28	20	12	34	36
5. El Mercat	461	25	31	20	13	21	16	20	24	25	24
6. Sant Francesc	764	39	44	38	34	36	39	28	24	38	30
<b>2. L'EIXAMPLE</b>											
1. Russafa	3.577	228	207	193	171	190	162	198	165	194	163
2. El Pla del Remei	1.230	71	54	56	66	54	41	61	62	34	72
3. Gran Via	2.128	132	119	99	109	110	101	121	111	111	84
<b>3. EXTRAMURS</b>											
1. El Botànic	908	41	42	44	41	49	54	42	45	45	43
2. La Roqueta	617	40	43	31	30	34	23	23	25	20	21
3. La Petxina	2.527	131	116	135	123	131	113	126	127	139	131
4. Arrancapins	3.883	173	195	167	164	206	177	175	176	199	190
<b>4. CAMPANAR</b>											
1. Campanar	2.650	82	89	78	83	98	97	103	103	95	133
2. Les Tendetes	910	41	28	34	32	33	42	32	34	40	47
3. El Calvari	711	35	24	36	27	32	31	23	33	37	29
4. Sant Pau	1.281	46	45	44	39	32	43	41	52	48	50
<b>5. LA SAIDIA</b>											
1. Marxalenes	1.826	81	86	68	84	73	89	66	92	81	87
2. Morvedre	1.635	84	84	75	75	76	93	76	72	98	79
3. Trinitat	1.277	73	50	57	55	46	71	60	50	59	60
4. Tormos	1.592	68	81	91	75	86	83	77	75	94	87
5. Sant Antoni	1.999	98	85	74	123	88	89	92	92	97	87
<b>6. EL PLA DEL REAL</b>											
1. Exposició	1.428	63	65	50	63	86	73	80	68	78	79
2. Mestalla	2.781	117	110	143	145	145	164	145	121	153	153
3. Jaume Roig	1.300	68	64	69	55	55	60	55	55	51	57
4. Ciutat Universitària	470	18	19	24	32	19	25	21	29	33	24
<b>7. L'OLIVERETA</b>											
1. Nou Moles	4.210	209	219	211	197	209	195	215	186	202	222
2. Soternes	759	45	40	40	31	36	44	30	36	37	42
3. Tres Forques	1.107	64	39	54	41	61	59	48	45	46	48
4. La Font Santa	755	57	41	36	26	27	21	36	29	41	39
5. La Llum	1.108	57	51	57	46	47	48	49	53	58	58
<b>8. PATRAIX</b>											
1. Patraix	4.374	232	237	249	205	204	196	192	190	216	210
2. Sant Isidre	2.316	139	146	132	103	126	126	122	108	91	116
3. Vara de Quart	2.557	82	94	94	100	92	94	104	101	109	117
4. Safranar	1.841	89	95	87	71	93	71	73	68	86	86
5. Favara	597	41	42	36	27	29	36	32	21	21	28
<b>9. JESÚS</b>											
1. La Raiosa	2.266	119	133	99	117	113	104	127	98	111	96
2. L'Hort de Senabre	3.439	136	153	147	131	140	161	159	167	163	191
3. La Creu Coberta	1.458	51	48	50	49	61	62	62	64	72	80
4. Sant Marcel·lí	1.832	74	102	84	71	73	72	78	75	74	84
5. Camí Real	546	32	28	24	25	34	16	26	24	30	27

	10	11	12	13	14	15	16	17	18	19
<b>València</b>	<b>6.427</b>	<b>6.710</b>	<b>6.739</b>	<b>6.655</b>	<b>6.991</b>	<b>7.243</b>	<b>7.694</b>	<b>8.147</b>	<b>8.401</b>	<b>9.289</b>
<b>1. CIUTAT VELLA</b>										
1. La Seu	18	14	13	13	12	15	16	16	18	18
2. La Xerea	22	19	28	22	35	32	30	25	32	37
3. El Carme	34	30	28	44	21	29	40	50	39	57
4. El Pilar	24	29	27	22	25	27	31	34	39	33
5. El Mercat	20	26	21	10	29	21	26	25	35	29
6. Sant Francesc	43	32	29	31	35	38	45	63	52	46
<b>2. L'EIXAMPLE</b>										
1. Russafa	161	147	175	153	153	148	152	215	190	212
2. El Pla del Remei	55	42	56	68	62	66	84	67	87	72
3. Gran Via	81	94	88	116	117	104	104	106	108	113
<b>3. EXTRAMURS</b>										
1. El Botànic	49	36	58	42	53	50	44	34	41	55
2. La Roqueta	30	28	26	26	28	31	36	41	37	44
3. La Petxina	103	119	113	116	144	113	127	128	136	156
4. Arrancapins	180	196	189	207	213	198	193	257	202	226
<b>4. CAMPANAR</b>										
1. Campanar	126	129	157	146	165	162	189	199	207	209
2. Les Tendetes	41	50	50	49	42	58	55	64	65	73
3. El Calvari	41	37	31	35	33	34	50	40	52	51
4. Sant Pau	57	66	60	73	82	75	106	98	109	115
<b>5. LA SAIDIA</b>										
1. Marxalenes	91	97	106	89	93	82	107	93	125	136
2. Morvedre	70	72	85	85	72	73	93	90	89	94
3. Trinitat	54	64	57	60	59	78	66	82	81	95
4. Tormos	91	87	73	71	77	69	70	83	80	74
5. Sant Antoni	90	100	98	101	103	118	118	104	107	135
<b>6. EL PLA DEL REAL</b>										
1. Exposició	56	62	65	67	72	73	75	76	90	87
2. Mestalla	152	160	133	138	125	146	114	127	160	130
3. Jaume Roig	61	57	63	61	56	82	76	70	93	92
4. Ciutat Universitària	21	20	25	16	19	24	19	22	34	26
<b>7. L'OLIVERETA</b>										
1. Nou Moles	220	202	166	187	214	198	239	240	246	233
2. Soternes	32	33	43	32	37	33	33	38	41	56
3. Tres Forques	47	59	50	52	54	66	58	73	64	79
4. La Font Santa	40	31	29	38	45	36	51	39	53	40
5. La Llum	54	56	49	52	62	51	65	64	60	71
<b>8. PATRAIX</b>										
1. Patraix	230	200	228	225	203	214	241	202	238	262
2. Sant Isidre	104	99	120	104	101	109	92	111	119	148
3. Vara de Quart	129	101	126	150	141	164	159	187	189	224
4. Safranar	83	80	80	98	88	113	111	115	132	122
5. Favara	21	31	30	27	21	22	31	33	40	28
<b>9. JESÚS</b>										
1. La Raiosa	96	116	108	101	100	107	127	119	132	143
2. L'Hort de Senabre	163	169	176	168	194	197	186	217	190	231
3. La Creu Coberta	66	88	75	78	86	78	80	107	98	103
4. Sant Marcel·lí	81	84	76	83	121	110	105	125	121	139
5. Camí Real	25	21	25	30	27	25	31	30	33	33

	Total	0	1	2	3	4	5	6	7	8	9
<b>10. QUATRE CARRERES</b>											
1. Montolivet	3.035	150	146	136	141	128	124	125	141	138	150
2. En Corts	1.888	93	105	86	103	100	84	82	88	89	100
3. Malilla	3.515	181	191	180	155	140	164	128	162	169	145
4. La Fonteta Sant Lluís	562	25	29	23	22	17	31	29	25	28	34
5. Na Rovella	1.787	83	83	84	89	81	70	68	73	86	80
6. La Punta	2.044	139	117	118	95	101	100	93	73	97	108
<b>11. POBLATS MARÍTIMS</b>											
1. El Grau	1.739	123	100	96	91	76	73	83	81	86	67
2. El Cabanyal-El Canyamelar	3.478	176	176	180	151	173	173	145	168	168	184
3. La Malva-rosa	2.778	109	116	114	109	118	92	116	101	132	136
4. Beteró	1.852	84	78	102	86	106	100	104	97	111	91
5. Natzaret	1.173	54	56	69	54	53	49	47	62	51	61
6. Les Moreres	274	11	11	17	12	9	13	12	14	11	20
<b>12. CAMINIS AL GRAU</b>											
1. Aiora	4.453	213	277	220	214	210	214	188	213	217	212
2. Albors	1.560	86	81	82	73	65	55	77	83	90	70
3. La Creu del Grau	2.555	179	130	141	100	117	111	117	103	101	112
4. Camí Fondo	746	44	45	34	37	29	30	30	38	42	49
5. Penya-roja	876	80	54	45	56	45	51	52	26	54	40
<b>13. ALGIRÓS</b>											
1. L'Illa perduda	1.729	68	79	61	67	67	72	78	103	85	75
2. Ciutat Jardí	2.635	97	98	114	95	94	110	99	108	120	128
3. L'Amistat	1.315	55	64	60	34	61	48	61	69	53	69
4. La Bega Baixa	1.306	54	60	71	62	68	58	68	58	65	62
5. La Carrasca	852	45	43	46	44	42	38	39	39	33	50
<b>14. BENIMACLET</b>											
1. Benimaclet	4.649	201	210	192	216	225	190	206	232	209	245
2. Camí de Vera	1.392	60	61	50	58	75	62	65	55	71	62
<b>15. RASCANYA</b>											
1. Els Orriols	2.905	134	116	156	115	108	125	98	136	126	151
2. Torrefiel	4.336	190	186	189	186	179	191	180	181	194	201
3. Sant Llorenç	1.111	50	64	62	58	55	53	48	57	50	48
<b>16. BENICALAP</b>											
1. Benicalap	6.583	390	348	319	300	302	266	292	269	322	328
2. Ciutat Fallera	1.279	67	89	87	65	50	63	53	60	56	44
<b>17. POBLES DEL NORD</b>											
1. Benifaraig	165	8	7	4	8	7	3	7	7	10	7
2. Poble Nou	385	29	30	17	26	14	18	12	15	16	20
3. Carpesa	240	5	7	6	6	11	14	9	6	7	14
4 i 5. Cases de Bàrcena - Mauella	59	2	2	1	3	3	2	0	1	3	6
6. Massarajos	181	2	9	4	4	6	9	15	10	8	7
7. Borbotó	115	7	4	5	3	2	4	3	4	6	10
<b>18. POBLES DE L'OEST</b>											
1. Benimàmet	2.402	130	140	108	96	97	95	126	95	107	109
2. Beniferri	132	5	6	2	2	4	4	4	7	10	8
<b>19. POBLES DEL SUD</b>											
1. El Forn d'Alcedo	241	3	12	6	8	12	8	6	7	15	11
2. El Castellar-l'Oliveral	1.311	39	77	62	64	58	46	63	55	58	65
3. Pinedo	541	18	22	18	29	24	21	27	32	35	37
4. El Saler	325	19	14	16	11	15	16	15	18	16	22
5. El Palmar	138	5	5	4	5	2	3	5	7	10	9
6. El Perellonet	332	13	15	8	6	17	9	7	17	20	9
7 i 8. La Torre - Faitanar	960	33	35	36	36	39	37	43	41	41	46

	10	11	12	13	14	15	16	17	18	19
<b>10. QUATRE CARRERES</b>										
1. Montolivet	139	159	147	147	157	186	179	187	169	186
2. En Corts	74	99	78	81	101	84	102	114	107	118
3. Malilla	134	153	155	171	176	186	209	232	232	252
4. La Fonteta Sant Lluís	26	20	20	34	28	30	37	29	35	40
5. Na Rovella	80	90	84	92	73	93	118	107	113	140
6. La Punta	101	97	96	82	106	96	110	88	103	124
<b>11. POBLATS MARÍTIMS</b>										
1. El Grau	69	74	85	78	92	73	79	101	107	105
2. El Cabanyal-El Canyamelar	151	169	170	156	167	171	176	190	213	221
3. La Malva-rosa	87	148	148	122	155	180	173	195	191	236
4. Beteró	79	84	84	82	88	83	86	94	109	104
5. Natzaret	50	64	45	46	59	69	57	65	71	91
6. Les Moreres	17	8	11	13	15	13	18	7	21	21
<b>12. CAMINIS AL GRAU</b>										
1. Aiora	198	205	177	208	231	201	260	243	233	319
2. Albors	78	69	82	80	68	67	79	79	93	103
3. La Creu del Grau	118	125	125	111	132	131	129	165	148	160
4. Camí Fondo	26	35	25	42	30	37	43	33	46	51
5. Penya-roja	33	34	52	40	32	35	38	32	43	34
<b>13. ALGIRÓS</b>										
1. L'Illa perduda	90	98	87	78	84	103	104	95	104	131
2. Ciutat Jardí	111	145	127	140	122	139	167	209	175	237
3. L'Amistat	57	68	75	57	64	69	73	97	82	99
4. La Bega Baixa	74	78	63	64	63	58	68	64	72	76
5. La Carrasca	45	47	44	32	33	44	48	43	48	49
<b>14. BENIMACLET</b>										
1. Benimaclet	210	241	270	219	227	249	269	247	272	319
2. Camí de Vera	78	55	66	63	73	77	83	88	92	98
<b>15. RASCANYA</b>										
1. Els Orriols	161	136	159	130	137	159	170	179	198	211
2. Torrefiel	230	197	212	208	256	264	242	296	274	280
3. Sant Llorenç	47	57	53	68	46	51	50	64	58	72
<b>16. BENICALAP</b>										
1. Benicalap	303	313	315	291	306	339	354	388	388	450
2. Ciutat Fallera	49	57	62	46	51	69	74	73	76	88
<b>17. POBLES DEL NORD</b>										
1. Benifaraig	6	8	11	6	6	11	11	13	15	10
2. Poble Nou	18	17	18	20	17	14	21	19	15	29
3. Carpesa	17	17	8	19	13	22	7	20	14	18
4 i 5. Cases de Bàrcena - Mauella	3	4	1	3	7	2	3	2	1	10
6. Massarajos	15	6	12	13	9	7	6	12	16	11
7. Borbotó	4	8	6	10	5	10	6	6	7	5
<b>18. POBLES DE L'OEST</b>										
1. Benimàmet	111	118	126	104	123	130	136	118	167	166
2. Beniferri	4	13	8	4	12	7	7	5	11	9
<b>19. POBLES DEL SUD</b>										
1. El Forn d'Alcedo	11	16	16	15	14	16	16	13	13	23
2. El Castellar-l'Oliveral	60	70	61	67	60	73	67	80	76	110
3. Pinedo	23	37	25	26	25	26	23	31	33	29
4. El Saler	17	15	14	13	21	14	20	13	19	17
5. El Palmar	8	10	10	4	9	6	10	7	8	11
6. El Perellonet	11	19	17	28	25	22	22	24	20	23
7 i 8. La Torre - Faitanar	42	44	54	56	54	58	69	71	49	76

**5.3 Població de menys de 20 anys segons edat. Homes**

## 5.3 Población de menos de 20 años según edad. Hombres

	Total	0	1	2	3	4	5	6	7	8	9
<b>València</b>	<b>71.533</b>	<b>3.516</b>	<b>3.572</b>	<b>3.340</b>	<b>3.146</b>	<b>3.298</b>	<b>3.245</b>	<b>3.139</b>	<b>3.206</b>	<b>3.456</b>	<b>3.508</b>
<b>1. CIUTAT VELLA</b>											
1. La Seu	155	6	13	8	9	4	10	10	2	7	10
2. La Xerea	265	15	17	7	15	14	8	13	16	14	12
3. El Carme	366	20	27	19	10	19	11	15	14	9	16
4. El Pilar	273	14	7	13	9	18	16	12	7	19	20
5. El Mercat	264	13	18	12	9	12	10	10	15	18	13
6. Sant Francesc	394	22	25	17	16	19	21	10	13	20	12
<b>2. L'EIXAMPLE</b>											
1. Russafa	1.805	103	98	97	83	101	82	103	85	111	78
2. El Pla del Remei	626	41	26	31	31	28	27	28	37	16	36
3. Gran Via	1.127	67	62	50	56	54	56	60	74	67	46
<b>3. EXTRAMURS</b>											
1. El Botànic	468	18	21	18	18	29	26	19	25	25	29
2. La Roqueta	312	23	20	15	18	17	7	11	16	13	11
3. La Petxina	1.270	74	48	69	65	62	53	57	64	76	70
4. Arrancapins	1.991	94	93	82	80	109	93	94	91	104	87
<b>4. CAMPANAR</b>											
1. Campanar	1.376	41	52	44	44	56	52	45	51	46	76
2. Les Tendetes	477	18	14	13	16	15	24	13	20	24	21
3. El Calvari	350	23	9	13	14	16	14	13	15	21	14
4. Sant Pau	660	19	25	21	22	19	24	19	24	21	25
<b>5. LA SAIDIA</b>											
1. Marxalenes	874	44	40	30	40	35	47	37	50	46	44
2. Morvedre	854	43	45	47	41	37	47	36	41	50	40
3. Trinitat	636	30	27	32	24	26	37	35	27	25	24
4. Tormos	822	42	33	46	41	42	44	39	36	52	49
5. Sant Antoni	996	46	40	30	59	53	42	44	52	51	46
<b>6. EL PLA DEL REAL</b>											
1. Exposició	723	38	32	27	30	38	44	40	37	31	40
2. Mestalla	1.410	55	60	74	67	73	93	63	58	75	74
3. Jaume Roig	659	41	31	36	27	25	24	29	27	32	22
4. Ciutat Universitària	239	10	9	16	10	9	16	7	11	13	17
<b>7. L'OLIVERETA</b>											
1. Nou Moles	2.120	118	111	99	97	103	103	108	88	102	108
2. Soternes	374	21	19	23	16	16	20	17	18	17	18
3. Tres Forques	548	32	22	32	16	37	20	27	19	23	25
4. La Font Santa	379	31	24	17	12	15	11	21	19	15	17
5. La Llum	573	32	33	26	22	22	23	20	29	29	28
<b>8. PATRAIX</b>											
1. Patraix	2.246	128	125	131	117	91	100	106	107	105	115
2. Sant Isidre	1.225	71	88	64	52	66	69	67	46	42	67
3. Vara de Quart	1.324	40	47	49	55	51	53	55	54	48	69
4. Safranar	998	62	52	44	39	41	40	43	33	49	45
5. Favara	330	22	28	20	14	16	22	15	10	8	17
<b>9. JESÚS</b>											
1. La Raiosa	1.166	55	70	50	61	61	51	73	54	48	54
2. L'Hort de Senabre	1.790	64	80	63	65	82	85	76	92	80	107
3. La Creu Coberta	755	28	21	25	25	33	33	27	34	44	45
4. Sant Marcel·lí	965	43	52	39	32	44	39	44	39	38	38
5. Camí Real	286	17	17	10	14	23	7	15	7	18	16

	10	11	12	13	14	15	16	17	18	19
<b>València</b>	<b>3.346</b>	<b>3.410</b>	<b>3.433</b>	<b>3.477</b>	<b>3.697</b>	<b>3.671</b>	<b>3.941</b>	<b>4.122</b>	<b>4.309</b>	<b>4.701</b>
<b>1. CIUTAT VELLA</b>										
1. La Seu	11	4	7	3	9	6	11	8	8	9
2. La Xerea	13	7	16	11	19	11	14	10	19	14
3. El Carme	17	16	18	24	9	18	20	30	24	30
4. El Pilar	14	13	15	12	15	12	15	12	16	14
5. El Mercat	12	16	10	5	12	13	16	8	22	20
6. Sant Francesc	28	17	15	20	18	20	22	32	23	24
<b>2. L'EIXAMPLE</b>										
1. Russafa	85	71	89	90	80	72	72	107	96	102
2. El Pla del Remei	34	17	31	28	35	33	42	37	39	29
3. Gran Via	42	45	44	65	66	54	60	45	58	56
<b>3. EXTRAMURS</b>										
1. El Botànic	25	17	35	20	27	27	25	18	20	26
2. La Roqueta	16	15	9	13	15	16	14	21	19	23
3. La Petxina	51	62	48	61	69	55	64	61	85	76
4. Arrancapins	89	109	93	106	115	108	95	133	102	114
<b>4. CAMPANAR</b>										
1. Campanar	60	60	77	73	84	78	102	106	106	123
2. Les Tendetes	15	28	27	28	30	30	36	36	35	34
3. El Calvari	24	18	18	15	14	19	22	19	22	27
4. Sant Pau	25	42	27	37	46	40	54	51	59	60
<b>5. LA SAIDIA</b>										
1. Marxalenes	34	48	51	42	43	44	46	50	48	55
2. Morvedre	36	40	51	45	44	29	51	47	47	37
3. Trinitat	27	29	32	31	29	40	39	39	37	46
4. Tormos	51	40	41	37	44	34	37	41	34	39
5. Sant Antoni	49	48	48	52	46	54	62	49	62	63
<b>6. EL PLA DEL REAL</b>										
1. Exposició	23	30	36	35	41	37	44	40	46	34
2. Mestalla	84	83	69	73	69	64	62	68	82	64
3. Jaume Roig	30	40	25	34	32	42	37	34	45	46
4. Ciutat Universitària	9	10	13	8	11	11	11	9	23	16
<b>7. L'OLIVERETA</b>										
1. Nou Moles	115	107	90	93	109	93	124	116	124	112
2. Soternes	21	12	22	15	16	13	17	17	22	34
3. Tres Forques	24	33	22	21	27	35	32	32	31	38
4. La Font Santa	20	14	13	15	23	21	23	19	28	21
5. La Llum	22	33	27	26	35	31	30	35	36	34
<b>8. PATRAIX</b>										
1. Patraix	119	100	119	109	108	112	113	91	123	127
2. Sant Isidre	58	58	60	58	58	52	49	62	66	72
3. Vara de Quart	64	53	62	67	70	85	79	90	104	129
4. Safranar	51	48	43	54	54	64	54	56	66	60
5. Favara	9	18	16	14	14	18	17	17	24	11
<b>9. JESÚS</b>										
1. La Raiosa	45	60	56	56	47	58	58	64	64	81
2. L'Hort de Senabre	92	78	95	95	102	99	101	111	95	128
3. La Creu Coberta	31	43	35	42	45	41	44	52	52	55
4. Sant Marcel·lí	51	49	36	44	71	64	59	51	70	62
5. Camí Real	14	9	18	14	13	11	17	15	15	16



	Total	0	1	2	3	4	5	6	7	8	9
<b>10. QUATRE CARRERES</b>											
1. Montolivet	1.549	71	70	77	61	72	64	64	66	78	84
2. En Corts	958	49	52	53	40	48	41	41	55	54	61
3. Malilla	1.775	88	105	91	78	72	80	65	75	95	70
4. La Fonteta Sant Lluís	287	10	10	10	13	9	17	8	15	12	18
5. Na Rovella	923	49	48	36	43	50	39	35	31	41	41
6. La Punta	1.031	68	46	63	50	46	54	48	42	46	46
<b>11. POBLATS MARÍTIMS</b>											
1. El Grau	855	54	54	46	43	37	40	39	40	44	33
2. El Cabanyal-El Canyamellar	1.788	95	86	96	80	92	80	70	80	98	98
3. La Malva-rosa	1.491	61	68	58	64	63	52	81	54	73	71
4. Beteró	904	48	38	39	43	59	47	46	48	48	45
5. Natzaret	612	25	31	42	37	25	25	26	34	24	29
6. Les Moreres	139	4	6	9	4	6	9	7	9	6	10
<b>12. CAMINIS AL GRAU</b>											
1. Aiora	2.268	99	163	125	108	95	114	80	115	105	105
2. Albors	795	40	37	45	45	30	33	33	40	43	37
3. La Creu del Grau	1.368	86	69	86	56	65	66	63	53	59	59
4. Camí Fondo	378	17	21	18	17	14	14	17	15	24	25
5. Penya-roja	458	39	26	19	24	23	27	24	16	31	24
<b>13. ALGIRÓS</b>											
1. L'Illa perduda	896	38	50	30	35	39	36	32	62	50	41
2. Ciutat Jardí	1.384	43	56	63	49	53	62	52	54	57	68
3. L'Amistat	665	28	35	28	20	26	27	31	37	31	35
4. La Bega Baixa	694	26	35	32	35	43	30	39	28	31	33
5. La Carrasca	451	27	17	22	23	22	15	18	16	21	24
<b>14. BENIMACLET</b>											
1. Benimaclet	2.367	101	110	81	108	104	108	103	111	120	120
2. Camí de Vera	737	28	28	30	34	39	40	37	27	38	31
<b>15. RASCANYA</b>											
1. Els Orriols	1.488	68	64	87	68	55	68	49	62	58	80
2. Torrefiel	2.269	108	93	103	99	92	101	90	101	95	104
3. Sant Llorenç	556	28	31	33	24	30	21	27	26	25	24
<b>16. BENICALAP</b>											
1. Benicalap	3.428	199	193	153	151	168	134	150	141	167	170
2. Ciutat Fallera	656	39	43	43	32	28	31	32	33	31	21
<b>17. POBLES DEL NORD</b>											
1 i 6. Benifaraig - Massarajos	174	6	7	6	3	7	9	15	6	6	9
2. Poble Nou	208	12	17	11	16	6	13	4	8	8	12
3 i 7. Carpesa - Borbotó	185	4	6	8	7	5	14	7	4	9	10
4 i 5. Cases de Bàrcena - Mauella	32	2	1	1	2	3	2	0	1	2	1
<b>18. POBLES DE L'OEST</b>											
1. Benimàmet	1.237	72	77	63	54	52	50	55	52	64	59
2. Beniferri	62	3	3	0	1	2	3	1	6	4	4
<b>19. POBLES DEL SUD</b>											
1. El Forn d'Alcedo	131	1	8	2	5	6	4	4	6	4	6
2. El Castellar-l'Oliveral	667	15	39	33	37	25	21	30	24	35	31
3. Pinedo	289	7	11	10	15	12	11	12	19	19	24
4. El Saler	173	10	8	9	5	10	10	7	8	10	7
5. El Palmar	60	1	2	2	1	2	1	3	1	6	4
6. El Perellonet	183	8	7	4	3	9	5	4	11	12	6
7 i 8. La Torre - Faitanar	491	15	20	14	22	23	23	14	17	20	27

	10	11	12	13	14	15	16	17	18	19
<b>10. QUATRE CARRERES</b>										
1. Montolivet	73	82	84	73	76	98	83	88	95	90
2. En Corts	37	52	42	31	49	35	44	60	54	60
3. Malilla	66	62	80	95	83	88	116	123	118	125
4. La Fonteta Sant Lluís	11	14	10	20	12	18	22	14	23	21
5. Na Rovella	41	53	46	50	38	46	59	50	57	70
6. La Punta	63	46	50	52	53	57	53	47	46	55
<b>11. POBLATS MARÍTIMS</b>										
1. El Grau	35	31	39	40	49	37	45	54	47	48
2. El Cabanyal-El Canyamellar	75	83	81	76	91	86	94	97	108	122
3. La Malva-rosa	45	75	81	53	84	81	82	110	103	132
4. Beteró	37	44	39	41	41	38	45	43	58	57
5. Natzaret	23	27	23	22	30	38	26	35	39	51
6. Les Moreres	8	5	5	8	9	5	7	4	9	9
<b>12. CAMINIS AL GRAU</b>										
1. Aiora	107	122	81	102	119	114	119	120	126	149
2. Albors	40	36	51	44	33	29	42	33	46	58
3. La Creu del Grau	61	71	58	58	75	64	70	88	80	81
4. Camí Fondo	18	15	12	24	11	20	26	15	22	33
5. Penya-roja	22	20	28	24	20	17	19	15	19	21
<b>13. ALGIRÓS</b>										
1. L'Illa perduda	52	47	38	39	44	49	50	49	50	65
2. Ciutat Jardí	57	75	72	76	72	70	77	113	91	124
3. L'Amistat	33	34	35	26	40	31	41	48	41	38
4. La Bega Baixa	39	39	27	36	36	28	40	37	36	44
5. La Carrasca	23	27	25	17	23	27	30	28	23	23
<b>14. BENIMACLET</b>										
1. Benimaclet	105	117	139	136	121	135	135	125	131	157
2. Camí de Vera	44	25	33	35	37	48	34	49	49	51
<b>15. RASCANYA</b>										
1. Els Orriols	78	66	73	62	77	84	92	91	91	115
2. Torrefiel	132	106	107	112	129	133	121	150	149	144
3. Sant Llorenç	23	24	30	37	30	25	24	28	35	31
<b>16. BENICALAP</b>										
1. Benicalap	154	166	165	169	150	164	196	200	193	245
2. Ciutat Fallera	22	27	30	18	27	39	41	39	36	44
<b>17. POBLES DEL NORD</b>										
1 i 6. Benifaraig - Massarajos	11	9	10	12	11	7	9	9	13	9
2. Poble Nou	11	6	9	16	8	8	12	11	7	13
3 i 7. Carpesa - Borbotó	8	10	8	16	9	15	6	13	12	14
4 i 5. Cases de Bàrcena - Mauella	2	2	0	1	2	1	0	1	1	7
<b>18. POBLES DE L'OEST</b>										
1. Benimàmet	54	45	58	48	72	58	74	65	82	83
2. Beniferri	1	5	3	1	7	4	4	3	3	4
<b>19. POBLES DEL SUD</b>										
1. El Forn d'Alcedo	7	12	9	8	6	9	7	9	7	11
2. El Castellar-l'Oliveral	33	37	26	38	33	38	33	43	46	50
3. Pinedo	14	16	15	13	16	12	8	18	19	18
4. El Saler	9	6	5	8	14	8	9	9	12	9
5. El Palmar	5	4	4	3	4	2	5	2	3	5
6. El Perellonet	7	5	12	16	15	10	14	13	9	13
7 i 8. La Torre - Faitanar	20	22	31	30	27	31	37	34	23	41

**5.3 Població de menys de 20 anys segons edat. Dones**

## 5.3 Población de menos de 20 años según edad. Mujeres

	Total	0	1	2	3	4	5	6	7	8	9
<b>València</b>	<b>67.621</b>	<b>3.334</b>	<b>3.296</b>	<b>3.217</b>	<b>3.017</b>	<b>3.055</b>	<b>2.939</b>	<b>3.098</b>	<b>3.007</b>	<b>3.190</b>	<b>3.279</b>
<b>1. CIUTAT VELLA</b>											
1. La Seu	173	13	10	13	7	13	7	7	6	12	8
2. La Xerea	265	17	11	14	7	11	13	15	7	6	16
3. El Carme	330	14	17	14	19	15	17	14	19	22	13
4. El Pilar	273	11	19	12	13	9	12	8	5	15	16
5. El Mercat	197	12	13	8	4	9	6	10	9	7	11
6. Sant Francesc	370	17	19	21	18	17	18	18	11	18	18
<b>2. L'EIXAMPLE</b>											
1. Russafa	1.772	125	109	96	88	89	80	95	80	83	85
2. El Pla del Remei	604	30	28	25	35	26	14	33	25	18	36
3. Gran Via	1.001	65	57	49	53	56	45	61	37	44	38
<b>3. EXTRAMURS</b>											
1. El Botànic	440	23	21	26	23	20	28	23	20	20	14
2. La Roqueta	305	17	23	16	12	17	16	12	9	7	10
3. La Petxina	1.257	57	68	66	58	69	60	69	63	63	61
4. Arrancapins	1.892	79	102	85	84	97	84	81	85	95	103
<b>4. CAMPANAR</b>											
1. Campanar	1.274	41	37	34	39	42	45	58	52	49	57
2. Les Tendetes	433	23	14	21	16	18	18	19	14	16	26
3. El Calvari	361	12	15	23	13	16	17	10	18	16	15
4. Sant Pau	621	27	20	23	17	13	19	22	28	27	25
<b>5. LA SAIDIA</b>											
1. Marxalenes	952	37	46	38	44	38	42	29	42	35	43
2. Morvedre	781	41	39	28	34	39	46	40	31	48	39
3. Trinitat	641	43	23	25	31	20	34	25	23	34	36
4. Tormos	770	26	48	45	34	44	39	38	39	42	38
5. Sant Antoni	1.003	52	45	44	64	35	47	48	40	46	41
<b>6. EL PLA DEL REAL</b>											
1. Exposició	705	25	33	23	33	48	29	40	31	47	39
2. Mestalla	1.371	62	50	69	78	72	71	82	63	78	79
3. Jaume Roig	641	27	33	33	28	30	36	26	28	19	35
4. Ciutat Universitària	231	8	10	8	22	10	9	14	18	20	7
<b>7. L'OLIVERETA</b>											
1. Nou Moles	2.090	91	108	112	100	106	92	107	98	100	114
2. Soternes	385	24	21	17	15	20	24	13	18	20	24
3. Tres Forques	559	32	17	22	25	24	39	21	26	23	23
4. La Font Santa	376	26	17	19	14	12	10	15	10	26	22
5. La Llum	535	25	18	31	24	25	25	29	24	29	30
<b>8. PATRAIX</b>											
1. Patraix	2.128	104	112	118	88	113	96	86	83	111	95
2. Sant Isidre	1.091	68	58	68	51	60	57	55	62	49	49
3. Vara de Quart	1.233	42	47	45	45	41	41	49	47	61	48
4. Safranar	843	27	43	43	32	52	31	30	35	37	41
5. Favara	267	19	14	16	13	13	14	17	11	13	11
<b>9. JESÚS</b>											
1. La Raiosa	1.100	64	63	49	56	52	53	54	44	63	42
2. L'Hort de Senabre	1.649	72	73	84	66	58	76	83	75	83	84
3. La Creu Coberta	703	23	27	25	24	28	29	35	30	28	35
4. Sant Marcel·lí	867	31	50	45	39	29	33	34	36	36	46
5. Camí Real	260	15	11	14	11	11	9	11	17	12	11

	10	11	12	13	14	15	16	17	18	19
<b>València</b>	<b>3.081</b>	<b>3.300</b>	<b>3.306</b>	<b>3.178</b>	<b>3.294</b>	<b>3.572</b>	<b>3.753</b>	<b>4.025</b>	<b>4.092</b>	<b>4.588</b>
<b>1. CIUTAT VELLA</b>										
1. La Seu	7	10	6	10	3	9	5	8	10	9
2. La Xerea	9	12	12	11	16	21	16	15	13	23
3. El Carme	17	14	10	20	12	11	20	20	15	27
4. El Pilar	10	16	12	10	10	15	16	22	23	19
5. El Mercat	8	10	11	5	17	8	10	17	13	9
6. Sant Francesc	15	15	14	11	17	18	23	31	29	22
<b>2. L'EIXAMPLE</b>										
1. Russafa	76	76	86	63	73	76	80	108	94	110
2. El Pla del Remei	21	25	25	40	27	33	42	30	48	43
3. Gran Via	39	49	44	51	51	50	44	61	50	57
<b>3. EXTRAMURS</b>										
1. El Botànic	24	19	23	22	26	23	19	16	21	29
2. La Roqueta	14	13	17	13	13	15	22	20	18	21
3. La Petxina	52	57	65	55	75	58	63	67	51	80
4. Arrancapins	91	87	96	101	98	90	98	124	100	112
<b>4. CAMPANAR</b>										
1. Campanar	66	69	80	73	81	84	87	93	101	86
2. Les Tendetes	26	22	23	21	12	28	19	28	30	39
3. El Calvari	17	19	13	20	19	15	28	21	30	24
4. Sant Pau	32	24	33	36	36	35	52	47	50	55
<b>5. LA SAIDIA</b>										
1. Marxalenes	57	49	55	47	50	38	61	43	77	81
2. Morvedre	34	32	34	40	28	44	42	43	42	57
3. Trinitat	27	35	25	29	30	38	27	43	44	49
4. Tormos	40	47	32	34	33	35	33	42	46	35
5. Sant Antoni	41	52	50	49	57	64	56	55	45	72
<b>6. EL PLA DEL REAL</b>										
1. Exposició	33	32	29	32	31	36	31	36	44	53
2. Mestalla	68	77	64	65	56	82	52	59	78	66
3. Jaume Roig	31	17	38	27	24	40	39	36	48	46
4. Ciutat Universitària	12	10	12	8	8	13	8	13	11	10
<b>7. L'OLIVERETA</b>										
1. Nou Moles	105	95	76	94	105	105	115	124	122	121
2. Soternes	11	21	21	17	21	20	16	21	19	22
3. Tres Forques	23	26	28	31	27	31	26	41	33	41
4. La Font Santa	20	17	16	23	22	15	28	20	25	19
5. La Llum	32	23	22	26	27	20	35	29	24	37
<b>8. PATRAIX</b>										
1. Patraix	111	100	109	116	95	102	128	111	115	135
2. Sant Isidre	46	41	60	46	43	57	43	49	53	76
3. Vara de Quart	65	48	64	83	71	79	80	97	85	95
4. Safranar	32	32	37	44	34	49	57	59	66	62
5. Favara	12	13	14	13	7	4	14	16	16	17
<b>9. JESÚS</b>										
1. La Raiosa	51	56	52	45	53	49	69	55	68	62
2. L'Hort de Senabre	71	91	81	73	92	98	85	106	95	103
3. La Creu Coberta	35	45	40	36	41	37	36	55	46	48
4. Sant Marcel·lí	30	35	40	39	50	46	46	74	51	77
5. Camí Real	11	12	7	16	14	14	14	15	18	17

	Total	0	1	2	3	4	5	6	7	8	9
<b>10. QUATRE CARRERES</b>											
1. Montolivet	1.486	79	76	59	80	56	60	61	75	60	66
2. En Corts	930	44	53	33	63	52	43	41	33	35	39
3. Malilla	1.740	93	86	89	77	68	84	63	87	74	75
4. La Fonteta Sant Lluís	275	15	19	13	9	8	14	21	10	16	16
5. Na Rovella	864	34	35	48	46	31	31	33	42	45	39
6. La Punta	1.013	71	71	55	45	55	46	45	31	51	62
<b>11. POBLATS MARÍTIMS</b>											
1. El Grau	884	69	46	50	48	39	33	44	41	42	34
2. El Cabanyal-El Canyamelar	1.690	81	90	84	71	81	93	75	88	70	86
3. La Malva-rosa	1.287	48	48	56	45	55	40	35	47	59	65
4. Beteró	948	36	40	63	43	47	53	58	49	63	46
5. Natzaret	561	29	25	27	17	28	24	21	28	27	32
6. Les Moreres	135	7	5	8	8	3	4	5	5	5	10
<b>12. CAMINIS AL GRAU</b>											
1. Aiora	2.185	114	114	95	106	115	100	108	98	112	107
2. Albors	765	46	44	37	28	35	22	44	43	47	33
3. La Creu del Grau	1.187	93	61	55	44	52	45	54	50	42	53
4. Camí Fondo	368	27	24	16	20	15	16	13	23	18	24
5. Penya-roja	418	41	28	26	32	22	24	28	10	23	16
<b>13. ALGIRÓS</b>											
1. L'Illa perduda	833	30	29	31	32	28	36	46	41	35	34
2. Ciutat Jardí	1.251	54	42	51	46	41	48	47	54	63	60
3. L'Amistat	650	27	29	32	14	35	21	30	32	22	34
4. La Bega Baixa	612	28	25	39	27	25	28	29	30	34	29
5. La Carrasca	401	18	26	24	21	20	23	21	23	12	26
<b>14. BENIMACLET</b>											
1. Benimaclet	2.282	100	100	111	108	121	82	103	121	89	125
2. Camí de Vera	655	32	33	20	24	36	22	28	28	33	31
<b>15. RASCANYA</b>											
1. Els Orriols	1.417	66	52	69	47	53	57	49	74	68	71
2. Torrefiel	2.067	82	93	86	87	87	90	90	80	99	97
3. Sant Llorenç	555	22	33	29	34	25	32	21	31	25	24
<b>16. BENICALAP</b>											
1. Benicalap	3.155	191	155	166	149	134	132	142	128	155	158
2. Ciutat Fallera	623	28	46	44	33	22	32	21	27	25	23
<b>17. POBLES DEL NORD</b>											
1 i 6. Benifaraig - Massarajos	172	4	9	2	9	6	3	7	11	12	5
2. Poble Nou	177	17	13	6	10	8	5	8	7	8	8
3 i 7. Carpesa - Borbotó	170	8	5	3	2	8	4	5	6	4	14
4 i 5. Cases de Bàrcena - Mauella	27	0	1	0	1	0	0	0	0	1	5
<b>18. POBLES DE L'OEST</b>											
1. Benimàmet	1.165	58	63	45	42	45	45	71	43	43	50
2. Beniferri	70	2	3	2	1	2	1	3	1	6	4
<b>19. POBLES DEL SUD</b>											
1. El Forn d'Alcedo	110	2	4	4	3	6	4	2	1	11	5
2. El Castellar-l'Oliveral	644	24	38	29	27	33	25	33	31	23	34
3. Pinedo	252	11	11	8	14	12	10	15	13	16	13
4. El Saler	152	9	6	7	6	5	6	8	10	6	15
5. El Palmar	78	4	3	2	4	0	2	2	6	4	5
6. El Perellonet	149	5	8	4	3	8	4	3	6	8	3
7 i 8. La Torre - Faitanar	469	18	15	22	14	16	14	29	24	21	19

	10	11	12	13	14	15	16	17	18	19
<b>10. QUATRE CARRERES</b>										
1. Montolivet	66	77	63	74	81	88	96	99	74	96
2. En Corts	37	47	36	50	52	49	58	54	53	58
3. Malilla	68	91	75	76	93	98	93	109	114	127
4. La Fonteta Sant Lluís	15	6	10	14	16	12	15	15	12	19
5. Na Rovella	39	37	38	42	35	47	59	57	56	70
6. La Punta	38	51	46	30	53	39	57	41	57	69
<b>11. POBLATS MARÍTIMS</b>										
1. El Grau	34	43	46	38	43	36	34	47	60	57
2. El Cabanyal-El Canyamellar	76	86	89	80	76	85	82	93	105	99
3. La Malva-rosa	42	73	67	69	71	99	91	85	88	104
4. Beteró	42	40	45	41	47	45	41	51	51	47
5. Natzaret	27	37	22	24	29	31	31	30	32	40
6. Les Moreres	9	3	6	5	6	8	11	3	12	12
<b>12. CAMINIS AL GRAU</b>										
1. Aiora	91	83	96	106	112	87	141	123	107	170
2. Albors	38	33	31	36	35	38	37	46	47	45
3. La Creu del Grau	57	54	67	53	57	67	59	77	68	79
4. Camí Fondo	8	20	13	18	19	17	17	18	24	18
5. Penya-roja	11	14	24	16	12	18	19	17	24	13
<b>13. ALGIRÓS</b>										
1. L'Illa perduda	38	51	49	39	40	54	54	46	54	66
2. Ciutat Jardí	54	70	55	64	50	69	90	96	84	113
3. L'Amistat	24	34	40	31	24	38	32	49	41	61
4. La Bega Baixa	35	39	36	28	27	30	28	27	36	32
5. La Carrasca	22	20	19	15	10	17	18	15	25	26
<b>14. BENIMACLET</b>										
1. Benimaclet	105	124	131	83	106	114	134	122	141	162
2. Camí de Vera	34	30	33	28	36	29	49	39	43	47
<b>15. RASCANYA</b>										
1. Els Orriols	83	70	86	68	60	75	78	88	107	96
2. Torrefiel	98	91	105	96	127	131	121	146	125	136
3. Sant Llorenç	24	33	23	31	16	26	26	36	23	41
<b>16. BENICALAP</b>										
1. Benicalap	149	147	150	122	156	175	158	188	195	205
2. Ciutat Fallera	27	30	32	28	24	30	33	34	40	44
<b>17. POBLES DEL NORD</b>										
1 i 6. Benifaraig - Massarajos	10	5	13	7	4	11	8	16	18	12
2. Poble Nou	7	11	9	4	9	6	9	8	8	16
3 i 7. Carpesa - Borbotó	13	15	6	13	9	17	7	13	9	9
4 i 5. Cases de Bàrcena - Mauella	1	2	1	2	5	1	3	1	0	3
<b>18. POBLES DE L'OEST</b>										
1. Benimàmet	57	73	68	56	51	72	62	53	85	83
2. Beniferri	3	8	5	3	5	3	3	2	8	5
<b>19. POBLES DEL SUD</b>										
1. El Forn d'Alcedo	4	4	7	7	8	7	9	4	6	12
2. El Castellar-l'Oliveral	27	33	35	29	27	35	34	37	30	60
3. Pinedo	9	21	10	13	9	14	15	13	14	11
4. El Saler	8	9	9	5	7	6	11	4	7	8
5. El Palmar	3	6	6	1	5	4	5	5	5	6
6. El Perellonet	4	14	5	12	10	12	8	11	11	10
7 i 8. La Torre - Faitanar	22	22	23	26	27	27	32	37	26	35

**5.4 Població segons lloc de naixement. Total**

## 5.4 Población según lugar de nacimiento. Total

	Total	València	Resta de l'Horta	Resta de la Comunitat	Resta de l'Estat	Estranger
<b>València</b>	<b>764.010</b>	<b>441.430</b>	<b>22.110</b>	<b>70.225</b>	<b>177.072</b>	<b>53.173</b>
<b>1. CIUTAT VELLA</b>						
1. La Seu	2.538	1.381	112	392	474	179
2. La Xerea	3.838	2.188	176	458	763	253
3. El Carme	5.670	3.362	217	681	989	421
4. El Pilar	3.796	1.958	160	472	887	319
5. El Mercat	3.126	1.726	142	394	517	347
6. Sant Francesc	5.510	3.438	246	741	795	290
<b>2. L'EIXAMPLE</b>						
1. Russafa	24.609	13.899	689	2.961	4.179	2.881
2. El Pla del Remei	7.272	4.766	257	848	1.183	218
3. Gran Via	12.350	7.793	323	1.474	2.129	631
<b>3. EXTRAMURS</b>						
1. El Botànic	6.137	3.707	244	690	1.050	446
2. La Roqueta	4.399	2.365	200	669	642	523
3. La Petxina	15.395	9.239	524	1.811	2.811	1.010
4. Arrancapins	23.800	14.088	966	3.114	4.166	1.466
<b>4. CAMPANAR</b>						
1. Campanar	12.558	7.415	370	1.301	2.813	659
2. Les Tendetes	5.573	2.856	152	609	1.373	583
3. El Calvari	5.138	2.395	139	484	1.604	516
4. Sant Pau	6.351	3.508	165	572	1.658	448
<b>5. LA SAIDIA</b>						
1. Marxalenes	11.480	6.123	307	1.263	2.848	939
2. Morvedre	10.323	5.961	368	1.114	1.981	899
3. Trinitat	8.518	4.227	265	1.073	2.043	910
4. Tormos	8.415	4.698	269	655	2.184	609
5. Sant Antoni	10.061	5.804	337	1.070	2.121	729
<b>6. EL PLA DEL REAL</b>						
1. Exposició	7.265	4.240	242	985	1.485	313
2. Mestalla	13.986	7.178	444	1.715	3.393	1.256
3. Jaume Roig	7.044	4.171	158	756	1.535	424
4. Ciutat Universitària	2.658	1.531	70	356	572	129
<b>7. L'OLIVERETA</b>						
1. Nou Moles	26.087	14.029	827	2.532	6.779	1.920
2. Soternes	4.835	2.399	226	490	1.384	336
3. Tres Forques	8.369	4.378	275	794	2.440	482
4. La Font Santa	4.126	2.408	110	280	1.059	269
5. La Llum	4.919	2.578	227	374	1.436	304
<b>8. PATRAIX</b>						
1. Patraix	24.842	13.919	786	2.642	5.541	1.954
2. Sant Isidre	9.716	5.975	309	707	2.346	379
3. Vara de Quart	11.639	6.601	351	1.010	3.164	513
4. Safranar	8.333	4.973	249	724	2.012	375
5. Favara	3.203	1.842	118	259	746	238
<b>9. JESÚS</b>						
1. La Raiosa	14.171	7.739	397	1.568	3.242	1.225
2. L'Hort de Senabre	17.160	9.940	490	1.421	4.309	1.000
3. La Creu Coberta	6.430	3.665	181	633	1.659	292
4. Sant Marcel·lí	10.111	5.561	273	780	3.002	495
5. Camí Real	2.673	1.552	88	208	646	179

	Total	València	Resta de l'Horta	Resta de la Comunitat	Resta de l'Estat	Estranger
<b>10. QUATRE CARRERES</b>						
1. Montolivet	19.507	11.614	420	1.789	3.963	1.721
2. En Corts	11.428	6.798	263	973	2.229	1.165
3. Malilla	17.999	10.674	460	1.441	4.341	1.083
4. La Fonteta Sant Lluís	3.097	2.074	64	151	584	224
5. Na Rovella	9.365	5.480	241	595	2.490	559
6. La Punta	9.441	5.956	229	685	1.858	713
<b>11. POBLATS MARÍTIMS</b>						
1. El Grau	8.835	5.594	184	498	1.795	764
2. El Cabanyal-El Canyamelar	20.671	15.070	371	1.146	3.101	983
3. La Malva-rosa	13.786	8.979	263	630	3.132	782
4. Beteró	8.223	5.342	145	522	1.804	410
5. Natzaret	6.064	3.978	80	240	1.499	267
6. Les Moreres	1.305	903	13	41	314	34
<b>12. CAMINIS AL GRAU</b>						
1. Aiora	23.951	13.738	482	1.793	5.976	1.962
2. Albors	9.088	5.081	193	870	2.250	694
3. La Creu del Grau	14.033	7.511	259	930	4.065	1.268
4. Camí Fondo	4.110	2.161	87	357	976	529
5. Penya-roja	3.864	2.096	106	443	898	321
<b>13. ALGIRÓS</b>						
1. L'Illa perduda	9.495	5.808	183	735	2.338	431
2. Ciutat Jardí	14.131	7.525	257	1.563	3.577	1.209
3. L'Amistat	7.777	3.956	163	879	2.123	656
4. La Bega Baixa	6.406	3.553	178	809	1.491	375
5. La Carrasca	3.579	1.956	63	410	881	269
<b>14. BENIMACLET</b>						
1. Benimaclet	24.709	12.782	677	2.689	6.558	2.003
2. Camí de Vera	5.718	3.367	176	494	1.386	295
<b>15. RASCANYA</b>						
1. Els Orriols	16.294	8.572	417	1.174	4.710	1.421
2. Torrefiel	23.357	12.847	597	1.685	6.721	1.507
3. Sant Llorenç	4.369	2.380	135	391	1.143	320
<b>16. BENICALAP</b>						
1. Benicalap	33.704	18.502	963	2.640	9.617	1.982
2. Ciutat Fallera	6.400	3.411	167	484	2.044	294
<b>17. POBLES DEL NORD</b>						
1. Benifaraig	939	756	86	44	42	11
2. Poble Nou	2.015	1.245	64	105	496	105
3. Carpesa	1.261	891	85	51	212	22
4 i 5. Cases de Bàrcena - Mauella	481	276	82	13	100	10
6. Massarajos	1.077	721	96	72	128	60
7. Borbotó	755	638	51	15	39	12
<b>18. POBLES DE L'OEST</b>						
1. Benimàmet	12.150	7.235	675	666	2.941	633
2. Beniferri	519	318	19	43	123	16
<b>19. POBLES DEL SUD</b>						
1. El Forn d'Alcedo	1.335	890	40	74	272	59
2. El Castellar-l'Oliveral	6.844	5.583	173	243	723	122
3. Pinedo	2.443	1.919	60	84	310	70
4. El Saler	1.458	876	52	122	287	121
5. El Palmar	846	801	2	13	25	5
6. El Perellonet	1.506	929	104	164	249	60
7 i 8. La Torre - Faitanar	5.251	3.068	236	379	1.301	267



**5.4 Població segons lloc de naixement. Homes**

## 5.4 Población según lugar de nacimiento. Hombres

	Total	València	Resta de l'Horta	Resta de la Comunitat	Resta de l'Estat	Estranger
<b>València</b>	<b>364.810</b>	<b>217.316</b>	<b>10.553</b>	<b>30.455</b>	<b>78.839</b>	<b>27.647</b>
<b>1. CIUTAT VELLA</b>						
1. La Seu	1.183	643	40	182	218	100
2. La Xerea	1.727	1.027	70	201	322	107
3. El Carme	2.658	1.626	103	272	413	244
4. El Pilar	1.818	930	84	228	400	176
5. El Mercat	1.514	839	65	186	226	198
6. Sant Francesc	2.455	1.581	95	319	322	138
<b>2. L'EIXAMPLE</b>						
1. Russafa	11.229	6.426	310	1.193	1.767	1.533
2. El Pla del Remei	3.255	2.205	130	339	510	71
3. Gran Via	5.504	3.684	140	563	839	278
<b>3. EXTRAMURS</b>						
1. El Botànic	2.804	1.724	103	278	467	232
2. La Roqueta	1.982	1.055	86	281	292	268
3. La Petxina	6.950	4.330	231	746	1.140	503
4. Arrancapins	10.827	6.692	442	1.257	1.722	714
<b>4. CAMPANAR</b>						
1. Campanar	5.993	3.647	171	564	1.286	325
2. Les Tendetes	2.610	1.419	75	265	564	287
3. El Calvari	2.414	1.183	69	212	680	270
4. Sant Pau	3.121	1.741	81	279	793	227
<b>5. LA SAIDIA</b>						
1. Marxalenes	5.333	2.932	144	553	1.216	488
2. Morvedre	4.704	2.854	150	472	797	431
3. Trinitat	3.914	2.033	124	439	845	473
4. Tormos	4.091	2.341	134	295	998	323
5. Sant Antoni	4.776	2.818	152	471	973	362
<b>6. EL PLA DEL REAL</b>						
1. Exposició	3.385	2.022	108	427	668	160
2. Mestalla	6.577	3.466	219	759	1.482	651
3. Jaume Roig	3.296	2.039	78	326	678	175
4. Ciutat Universitària	1.223	732	30	149	264	48
<b>7. L'OLIVERETA</b>						
1. Nou Moles	12.175	6.861	385	1.048	2.875	1.006
2. Soternes	2.296	1.166	98	207	629	196
3. Tres Forques	3.872	2.159	126	321	1.018	248
4. La Font Santa	1.967	1.216	50	128	450	123
5. La Llum	2.392	1.326	115	175	651	125
<b>8. PATRAIX</b>						
1. Patraix	11.747	6.778	377	1.107	2.422	1.063
2. Sant Isidre	4.889	3.086	168	341	1.092	202
3. Vara de Quart	5.641	3.241	184	480	1.483	253
4. Safranar	4.122	2.578	109	316	937	182
5. Favara	1.575	929	63	107	355	121
<b>9. JESÚS</b>						
1. La Raiosa	6.720	3.838	171	646	1.399	666
2. L'Hort de Senabre	8.425	5.014	253	623	1.977	558
3. La Creu Coberta	3.110	1.822	81	288	766	153
4. Sant Marcel·lí	5.016	2.833	148	369	1.392	274
5. Camí Real	1.356	823	40	90	310	93

	Total	València	Resta de l'Horta	Resta de la Comunitat	Resta de l'Estat	Estranger
<b>10. QUATRE CARRERES</b>						
1. Montolivet	9.097	5.588	202	748	1.671	888
2. En Corts	5.453	3.304	129	416	964	640
3. Malilla	8.681	5.270	225	659	2.013	514
4. La Fonteta Sant Lluís	1.576	1.053	32	67	289	135
5. Na Rovella	4.696	2.886	119	271	1.123	297
6. La Punta	4.715	2.989	115	336	918	357
<b>11. POBLATS MARÍTIMS</b>						
1. El Grau	4.318	2.733	99	227	835	424
2. El Cabanyal-El Canyamelar	9.674	7.201	190	467	1.306	510
3. La Malva-rosa	6.780	4.565	123	283	1.389	420
4. Beteró	3.941	2.627	71	226	812	205
5. Natzaret	3.010	2.000	35	120	682	173
6. Les Moreres	652	455	4	21	152	20
<b>12. CAMINIS AL GRAU</b>						
1. Aiora	11.518	6.784	229	801	2.656	1.048
2. Albors	4.240	2.463	88	394	962	333
3. La Creu del Grau	6.853	3.839	135	389	1.810	680
4. Camí Fondo	1.984	1.056	50	169	431	278
5. Penya-roja	1.925	1.064	56	209	429	167
<b>13. ALGIRÓS</b>						
1. L'Illa perduda	4.599	2.958	92	317	1.010	222
2. Ciutat Jardí	6.867	3.802	125	700	1.646	594
3. L'Amistat	3.701	1.943	82	396	943	337
4. La Bega Baixa	3.092	1.770	95	367	666	194
5. La Carrasca	1.752	986	27	188	411	140
<b>14. BENIMACLET</b>						
1. Benimaclet	11.824	6.319	333	1.160	2.928	1.084
2. Camí de Vera	2.846	1.710	89	235	648	164
<b>15. RASCANYA</b>						
1. Els Orriols	7.960	4.373	213	495	2.096	783
2. Torrefiel	11.432	6.485	307	778	3.063	799
3. Sant Llorenç	2.163	1.196	59	187	555	166
<b>16. BENICALAP</b>						
1. Benicalap	16.589	9.396	461	1.204	4.478	1.050
2. Ciutat Fallera	3.170	1.765	90	215	945	155
<b>17. POBLES DEL NORD</b>						
1. Benifaraig	445	364	40	18	17	6
2. Poble Nou	1.020	643	29	47	240	61
3. Carpesa	603	447	31	24	89	12
4 i 5. Cases de Bàrcena - Mauella	242	145	40	6	43	8
6. Massarajos	469	318	52	24	44	31
7. Borbotó	373	323	20	7	20	3
<b>18. POBLES DE L'OEST</b>						
1. Benimàmet	5.989	3.648	337	298	1.347	359
2. Beniferri	254	154	9	23	63	5
<b>19. POBLES DEL SUD</b>						
1. El Forn d'Alcedo	673	470	22	31	127	23
2. El Castellar-l'Oliveral	3.342	2.768	65	97	351	61
3. Pinedo	1.213	965	26	40	151	31
4. El Saler	733	463	30	57	134	49
5. El Palmar	398	376	0	5	15	2
6. El Perellonet	761	470	59	75	123	34
7 i 8. La Torre - Faitanar	2.541	1.523	116	156	606	140

**5.4 Població segons lloc de naixement. Dones**

## 5.4 Población según lugar de nacimiento. Mujeres

	Total	València	Resta de l'Horta	Resta de la Comunitat	Resta de l'Estat	Estranger
<b>València</b>	<b>399.200</b>	<b>224.114</b>	<b>11.557</b>	<b>39.770</b>	<b>98.233</b>	<b>25.526</b>
<b>1. CIUTAT VELLA</b>						
1. La Seu	1.355	738	72	210	256	79
2. La Xerea	2.111	1.161	106	257	441	146
3. El Carme	3.012	1.736	114	409	576	177
4. El Pilar	1.978	1.028	76	244	487	143
5. El Mercat	1.612	887	77	208	291	149
6. Sant Francesc	3.055	1.857	151	422	473	152
<b>2. L'EIXAMPLE</b>						
1. Russafa	13.380	7.473	379	1.768	2.412	1.348
2. El Pla del Remei	4.017	2.561	127	509	673	147
3. Gran Via	6.846	4.109	183	911	1.290	353
<b>3. EXTRAMURS</b>						
1. El Botànic	3.333	1.983	141	412	583	214
2. La Roqueta	2.417	1.310	114	388	350	255
3. La Petxina	8.445	4.909	293	1.065	1.671	507
4. Arrancapins	12.973	7.396	524	1.857	2.444	752
<b>4. CAMPANAR</b>						
1. Campanar	6.565	3.768	199	737	1.527	334
2. Les Tendetes	2.963	1.437	77	344	809	296
3. El Calvari	2.724	1.212	70	272	924	246
4. Sant Pau	3.230	1.767	84	293	865	221
<b>5. LA SAIDIA</b>						
1. Marxalenes	6.147	3.191	163	710	1.632	451
2. Morvedre	5.619	3.107	218	642	1.184	468
3. Trinitat	4.604	2.194	141	634	1.198	437
4. Tormos	4.324	2.357	135	360	1.186	286
5. Sant Antoni	5.285	2.986	185	599	1.148	367
<b>6. EL PLA DEL REAL</b>						
1. Exposició	3.880	2.218	134	558	817	153
2. Mestalla	7.409	3.712	225	956	1.911	605
3. Jaume Roig	3.748	2.132	80	430	857	249
4. Ciutat Universitària	1.435	799	40	207	308	81
<b>7. L'OLIVERETA</b>						
1. Nou Moles	13.912	7.168	442	1.484	3.904	914
2. Soternes	2.539	1.233	128	283	755	140
3. Tres Forques	4.497	2.219	149	473	1.422	234
4. La Font Santa	2.159	1.192	60	152	609	146
5. La Llum	2.527	1.252	112	199	785	179
<b>8. PATRAIX</b>						
1. Patraix	13.095	7.141	409	1.535	3.119	891
2. Sant Isidre	4.827	2.889	141	366	1.254	177
3. Vara de Quart	5.998	3.360	167	530	1.681	260
4. Safranar	4.211	2.395	140	408	1.075	193
5. Favara	1.628	913	55	152	391	117
<b>9. JESÚS</b>						
1. La Raiosa	7.451	3.901	226	922	1.843	559
2. L'Hort de Senabre	8.735	4.926	237	798	2.332	442
3. La Creu Coberta	3.320	1.843	100	345	893	139
4. Sant Marcel·lí	5.095	2.728	125	411	1.610	221
5. Camí Real	1.317	729	48	118	336	86

	Total	València	Resta de l'Horta	Resta de la Comunitat	Resta de l'Estat	Estranger
<b>10. QUATRE CARRERES</b>						
1. Montolivet	10.410	6.026	218	1.041	2.292	833
2. En Corts	5.975	3.494	134	557	1.265	525
3. Malilla	9.318	5.404	235	782	2.328	569
4. La Fonteta Sant Lluís	1.521	1.021	32	84	295	89
5. Na Rovella	4.669	2.594	122	324	1.367	262
6. La Punta	4.726	2.967	114	349	940	356
<b>11. POBLATS MARÍTIMS</b>						
1. El Grau	4.517	2.861	85	271	960	340
2. El Cabanyal-El Canyamelar	10.997	7.869	181	679	1.795	473
3. La Malva-rosa	7.006	4.414	140	347	1.743	362
4. Beteró	4.282	2.715	74	296	992	205
5. Natzaret	3.054	1.978	45	120	817	94
6. Les Moreres	653	448	9	20	162	14
<b>12. CAMINIS AL GRAU</b>						
1. Aiora	12.433	6.954	253	992	3.320	914
2. Albors	4.848	2.618	105	476	1.288	361
3. La Creu del Grau	7.180	3.672	124	541	2.255	588
4. Camí Fondo	2.126	1.105	37	188	545	251
5. Penya-roja	1.939	1.032	50	234	469	154
<b>13. ALGIRÓS</b>						
1. L'Illa perduda	4.896	2.850	91	418	1.328	209
2. Ciutat Jardí	7.264	3.723	132	863	1.931	615
3. L'Amistat	4.076	2.013	81	483	1.180	319
4. La Bega Baixa	3.314	1.783	83	442	825	181
5. La Carrasca	1.827	970	36	222	470	129
<b>14. BENIMACLET</b>						
1. Benimaclet	12.885	6.463	344	1.529	3.630	919
2. Camí de Vera	2.872	1.657	87	259	738	131
<b>15. RASCANYA</b>						
1. Els Orriols	8.334	4.199	204	679	2.614	638
2. Torrefiel	11.925	6.362	290	907	3.658	708
3. Sant Llorenç	2.206	1.184	76	204	588	154
<b>16. BENICALAP</b>						
1. Benicalap	17.115	9.106	502	1.436	5.139	932
2. Ciutat Fallera	3.230	1.646	77	269	1.099	139
<b>17. POBLES DEL NORD</b>						
1. Benifaraig	494	392	46	26	25	5
2. Poble Nou	995	602	35	58	256	44
3. Carpesa	658	444	54	27	123	10
4 i 5. Cases de Bàrcena - Mauella	239	131	42	7	57	2
6. Massarajos	608	403	44	48	84	29
7. Borbotó	382	315	31	8	19	9
<b>18. POBLES DE L'OEST</b>						
1. Benimàmet	6.161	3.587	338	368	1.594	274
2. Beniferri	265	164	10	20	60	11
<b>19. POBLES DEL SUD</b>						
1. El Forn d'Alcedo	662	420	18	43	145	36
2. El Castellar-l'Oliveral	3.502	2.815	108	146	372	61
3. Pinedo	1.230	954	34	44	159	39
4. El Saler	725	413	22	65	153	72
5. El Palmar	448	425	2	8	10	3
6. El Perellonet	745	459	45	89	126	26
7 i 8. La Torre - Faitanar	2.710	1.545	120	223	695	127

**5.5 Població nascuda a la resta de la Comunitat per comarques principals.**

5.5 Población nacida en el resto de la Comunidad por comarcas principales.

	La La Plana		Els		La		El Camp		La		El Camp		de Resta de la Comunitat
	Total	Ribera d'Utiel - Alta Requena	Serrans	Safor	Palància	Túria	Costera	Ribera	La Vall	Albaida	Morvedre		
<b>València</b>	<b>70.225</b>	<b>8.299</b>	<b>7.556</b>	<b>5.356</b>	<b>4.141</b>	<b>3.818</b>	<b>3.587</b>	<b>3.455</b>	<b>3.148</b>	<b>2.852</b>	<b>2.804</b>	<b>25.209</b>	
<b>1. CIUTAT VELLA</b>													
1. La Seu	392	59	14	27	46	4	18	20	20	26	21	137	
2. La Xerea	458	56	27	5	37	14	29	27	26	26	20	191	
3. El Carme	681	83	41	34	35	42	40	36	44	46	36	244	
4. El Pilar	472	77	24	30	40	31	28	22	23	23	19	155	
5. El Mercat	394	52	20	23	32	13	19	17	26	30	19	143	
6. Sant Francesc	741	144	35	15	62	21	37	29	55	39	18	286	
<b>2. L'EIXAMPLE</b>													
1. Russafa	2.961	438	276	120	188	111	125	185	188	155	111	1.064	
2. El Pla del Remei	848	154	33	15	80	17	37	65	51	33	28	335	
3. Gran Via	1.474	199	89	19	122	46	39	71	107	63	70	649	
<b>3. EXTRAMURS</b>													
1. El Botànic	690	76	62	55	49	32	43	23	40	52	26	232	
2. La Roqueta	669	113	49	24	41	26	40	42	30	40	23	241	
3. La Petxina	1.811	221	129	108	164	84	92	94	75	93	54	697	
4. Arrancapins	3.114	547	221	114	227	80	149	209	195	188	87	1.097	
<b>4. CAMPANAR</b>													
1. Campanar	1.301	125	97	160	76	54	91	54	49	51	69	475	
2. Les Tendetes	609	71	58	74	31	45	37	21	20	15	30	207	
3. El Calvari	484	36	78	87	15	29	27	17	10	12	19	154	
4. Sant Pau	572	52	52	82	40	20	39	10	13	13	22	229	
<b>5. LA SAIDIA</b>													
1. Marxalenes	1.263	104	135	252	42	75	107	39	44	46	38	381	
2. Morvedre	1.114	107	81	119	54	83	99	39	40	48	61	383	
3. Trinitat	1.073	115	66	73	79	88	73	58	31	40	57	393	
4. Tormos	655	58	55	93	28	61	60	19	17	25	28	211	
5. Sant Antoni	1.070	104	110	107	51	72	86	46	40	46	57	351	
<b>6. EL PLA DEL REAL</b>													
1. Exposició	985	141	45	32	132	33	42	40	52	36	32	400	
2. Mestalla	1.715	203	97	75	162	81	64	94	73	72	88	706	
3. Jaume Roig	756	97	24	18	108	21	20	27	31	31	34	345	
4. Ciutat Universitària	356	53	24	5	19	15	14	14	14	18	9	171	
<b>7. L'OLIVERETA</b>													
1. Nou Moles	2.532	272	369	225	137	117	137	89	95	106	90	895	
2. Soternes	490	45	93	30	23	29	26	11	19	24	10	180	
3. Tres Forques	794	73	188	48	25	29	39	42	35	30	21	264	
4. La Font Santa	280	24	48	24	11	11	16	11	12	5	12	106	
5. La Llum	374	24	99	22	23	6	22	18	14	10	14	122	
<b>8. PATRAIX</b>													
1. Patraix	2.642	366	324	150	156	98	120	157	108	120	94	949	
2. Sant Isidre	707	70	116	40	28	32	34	36	36	28	26	261	
3. Vara de Quart	1.010	129	196	78	37	52	37	44	37	48	28	324	
4. Safranar	724	77	115	52	34	33	28	33	28	21	19	284	
5. Favara	259	42	40	11	14	11	9	14	9	6	10	93	
<b>9. JESÚS</b>													
1. La Raiosa	1.568	223	199	88	87	84	68	125	69	73	48	504	
2. L'Hort de Senabre	1.421	150	231	109	51	61	44	92	65	63	48	507	
3. La Creu Coberta	633	79	90	35	25	28	23	63	35	33	24	198	
4. Sant Marcel·lí	780	75	132	44	25	30	40	64	33	35	21	281	
5. Camí Real	208	24	43	16	5	9	8	18	15	10	6	54	

	Total	La La Plana		Els	La	El Camp		La		El Camp		Resta de la Comunitat
		Ribera d'Utiel - Alta Requena	Serrans			L'Alt del Túria	Costera	Baixa d'Albaida	Morvedre			
<b>10. QUATRE CARRERES</b>												
1. Montolivet	1.789	238	160	77	112	90	94	99	89	97	61	672
2. En Corts	973	170	122	45	60	48	46	65	54	36	24	303
3. Malilla	1.441	178	196	75	55	96	51	119	80	51	65	475
4. La Fonteta Sant Lluís	151	10	40	10	7	9	7	5	7	2	5	49
5. Na Rovella	595	86	82	39	14	29	27	44	41	24	19	190
6. La Punta	685	105	47	30	51	38	21	37	43	32	25	256
<b>11. POBLATS MARÍTIMS</b>												
1. El Grau	498	57	40	21	21	36	30	21	21	15	23	213
2. El Cabanyal-El Canyameler	1.146	134	59	78	84	77	98	34	49	28	56	449
3. La Malva-rosa	630	86	61	50	28	28	57	26	23	20	33	218
4. Beteró	522	67	57	23	35	26	19	22	22	22	19	210
5. Natzaret	240	27	24	9	9	12	16	13	10	6	8	106
6. Les Moreres	41	3	6	4	1	4	4	0	3	2	0	14
<b>12. CAMINIS AL GRAU</b>												
1. Aiora	1.793	211	221	106	80	162	87	63	77	49	69	668
2. Albors	870	92	74	60	57	82	41	54	32	24	38	316
3. La Creu del Grau	930	93	117	70	60	38	34	58	41	36	39	344
4. Camí Fondo	357	34	45	16	23	25	10	20	21	16	14	133
5. Peña-roja	443	80	28	25	26	23	17	14	17	21	24	168
<b>13. ALGIRÓS</b>												
1. L'Illa perduda	735	95	87	41	32	62	37	31	27	21	43	259
2. Ciutat Jardí	1.563	199	147	57	125	69	45	59	65	73	73	651
3. L'Amistat	879	77	91	38	75	53	41	51	23	36	48	346
4. La Bega Baixa	809	96	64	24	50	42	14	45	26	34	51	363
5. La Carrasca	410	40	31	5	40	28	9	13	13	20	24	187
<b>14. BENIMACLET</b>												
1. Benimaclet	2.689	243	270	195	171	260	106	127	73	83	105	1.056
2. Camí de Vera	494	43	49	33	23	58	24	21	17	18	38	170
<b>15. RASCANYA</b>												
1. Els Orriols	1.174	84	263	142	26	106	62	28	46	21	66	330
2. Torrefiel	1.685	125	244	233	48	190	123	59	40	46	84	493
3. Sant Llorenç	391	31	43	45	18	16	18	18	18	22	18	144
<b>16. BENICALAP</b>												
1. Benicalap	2.640	176	337	697	71	172	178	60	82	52	98	717
2. Ciutat Fallera	484	43	84	108	12	17	15	30	10	14	12	139
<b>17. POBLES DEL NORD</b>												
1 i 6. Benifaraig - Massarojos	116	3	10	9	8	4	18	3	5	5	12	39
2. Poble Nou	105	8	16	16	10	7	12	2	3	0	1	30
3 i 7. Carpesa - Borbotó	66	8	5	8	4	4	16	5	1	0	5	10
4 i 5. Cases de Bàrcena - Mauella	13	0	1	1	1	1	0	0	0	0	3	6
<b>18. POBLES DE L'OEST</b>												
1. Benimàmet	666	42	91	167	20	26	47	19	25	14	23	192
2. Beniferri	43	0	7	10	2	1	4	0	0	1	0	18
<b>19. POBLES DEL SUD</b>												
1. El Forn d'Alcedo	74	7	5	2	2	8	4	7	3	4	2	30
2. El Castellar-l'Oliveral	243	42	20	12	15	17	15	8	19	9	13	73
3. Pinedo	84	16	5	4	3	4	6	1	5	1	3	36
4. El Saler	122	16	21	3	6	6	6	7	6	6	4	41
5. El Palmar	13	0	0	1	0	1	0	0	8	1	0	2
6. El Perellonet	164	40	11	3	4	2	9	10	66	1	2	16
7 i 8. La Torre - Faitanar	379	36	50	26	11	13	13	22	13	10	7	178

**5.6 Població nascuda a la resta de l'Estat per comunitat principals.**

5.6 Población nacida en el resto del Estado por comunidades principales.

	Castella									Resta de l'Estat
	Total	Castella La Manxa	Andalusia	Aragó	Madrid	Castella i Lleó	Catalunya	Múrcia	Extremadura	
<b>València</b>	<b>230.245</b>	<b>63.429</b>	<b>32.946</b>	<b>16.207</b>	<b>13.138</b>	<b>12.029</b>	<b>9.296</b>	<b>6.953</b>	<b>6.504</b>	<b>69.743</b>
<b>1. CIUTAT VELLA</b>										
1. La Seu	653	109	61	54	47	39	41	33	16	253
2. La Xerea	1.016	140	104	69	118	57	74	45	27	382
3. El Carme	1.410	302	115	105	81	73	83	48	27	576
4. El Pilar	1.206	205	171	83	104	66	56	46	25	450
5. El Mercat	864	113	91	49	66	42	52	29	8	414
6. Sant Francesc	1.085	162	92	99	100	86	59	39	12	436
<b>2. L'EIXAMPLE</b>										
1. Russafa	7.060	1.043	599	428	496	342	348	236	111	3.457
2. El Pla del Remei	1.401	199	122	121	179	106	133	64	31	446
3. Gran Via	2.760	346	256	260	299	197	205	140	47	1.010
<b>3. EXTRAMURS</b>										
1. El Botànic	1.496	252	148	120	114	73	97	57	22	613
2. La Roqueta	1.165	142	78	67	88	37	59	42	17	635
3. La Petxina	3.821	644	398	368	347	236	249	132	62	1.385
4. Arrancapins	5.632	1.100	534	423	477	411	372	208	99	2.008
<b>4. CAMPANAR</b>										
1. Campanar	3.472	909	437	283	238	261	161	126	99	958
2. Les Tendetes	1.956	476	219	171	110	125	73	37	29	716
3. El Calvari	2.120	753	297	126	79	70	46	49	77	623
4. Sant Pau	2.106	547	287	154	167	151	106	47	34	613
<b>5. LA SAIDIA</b>										
1. Marxalenes	3.787	1.248	484	326	140	190	118	84	66	1.131
2. Morvedre	2.880	591	333	256	141	176	138	90	45	1.110
3. Trinitat	2.953	633	257	323	165	177	129	121	55	1.093
4. Tormos	2.793	957	400	220	107	118	103	58	79	751
5. Sant Antoni	2.850	692	328	238	165	167	134	114	81	931
<b>6. EL PLA DEL REAL</b>										
1. Exposició	1.798	296	144	129	227	160	125	107	37	573
2. Mestalla	4.649	746	515	386	477	284	212	156	114	1.759
3. Jaume Roig	1.959	241	192	158	293	146	138	78	32	681
4. Ciutat Universitària	701	79	78	71	93	47	54	22	7	250
<b>7. L'OLIVERETA</b>										
1. Nou Moles	8.699	2.969	1.009	664	404	444	321	260	215	2.413
2. Soternes	1.720	640	178	119	89	117	67	39	44	427
3. Tres Forques	2.922	1.005	514	186	130	155	84	101	76	671
4. La Font Santa	1.328	407	290	74	53	46	42	60	28	328
5. La Llum	1.740	707	233	95	86	63	51	56	35	414
<b>8. PATRAIX</b>										
1. Patraix	7.495	2.020	919	532	447	429	325	238	171	2.414
2. Sant Isidre	2.725	976	499	142	151	130	118	89	84	536
3. Vara de Quart	3.677	1.266	595	228	248	225	133	111	107	764
4. Safranar	2.387	827	327	179	136	149	94	60	74	541
5. Favara	984	319	110	52	52	55	30	34	37	295
<b>9. JESÚS</b>										
1. La Raiosa	4.467	1.089	547	325	215	273	182	183	91	1.562
2. L'Hort de Senabre	5.309	1.964	779	302	195	275	205	133	158	1.298
3. La Creu Coberta	1.951	707	301	102	121	121	68	44	62	425
4. Sant Marcel·lí	3.497	1.497	608	146	111	165	114	118	103	635
5. Camí Real	825	265	147	44	30	36	26	17	33	227

	Castella La		Castella i Lleó Catalunya Múrcia Extremadura						Resta de l'Estat	
	Total	Manxa	Andalusia	Aragó	Madrid	i Lleó	Catalunya	Múrcia		Extremadura
<b>10. QUATRE CARRERES</b>										
1. Montolivet	5.684	1.185	723	506	309	266	250	198	130	2.117
2. En Corts	3.394	708	430	251	151	166	145	119	69	1.355
3. Malilla	5.424	1.520	805	450	259	344	245	189	145	1.467
4. La Fonteta Sant Lluís	808	234	145	34	26	30	30	16	33	260
5. Na Rovella	3.049	847	714	127	125	144	93	89	138	772
6. La Punta	2.571	510	360	163	205	167	114	63	64	925
<b>11. POBLATS MARÍTIMS</b>										
1. El Grau	2.559	476	478	119	120	102	105	57	64	1.038
2. El Cabanyal-El Canyamelar	4.084	839	812	210	251	181	156	143	130	1.362
3. La Malva-rosa	3.914	1.153	860	144	181	158	96	84	220	1.018
4. Beteró	2.214	613	446	107	163	108	84	52	49	592
5. Natzaret	1.766	442	607	57	52	37	66	51	53	401
6. Les Moreres	348	81	147	19	10	8	9	5	12	57
<b>12. CAMINIS AL GRAU</b>										
1. Aiora	7.938	2.074	1.313	544	363	392	238	217	264	2.533
2. Albors	2.944	625	406	290	206	180	125	102	86	924
3. La Creu del Grau	5.333	1.519	913	273	233	255	167	125	193	1.655
4. Camí Fondo	1.505	298	176	120	88	75	49	45	34	620
5. Penya-roja	1.219	195	119	116	127	81	67	38	18	458
<b>13. ALGIRÓS</b>										
1. L'Illa perduda	2.769	875	458	216	146	134	87	91	97	665
2. Ciutat Jardí	4.786	1.044	639	367	294	287	188	141	173	1.653
3. L'Amistat	2.779	721	363	272	159	134	103	96	99	832
4. La Bega Baixa	1.866	313	217	183	165	140	105	85	45	613
5. La Carrasca	1.150	170	125	102	123	82	60	57	24	407
<b>14. BENIMACLET</b>										
1. Benimaclet	8.561	2.316	985	826	539	476	342	258	237	2.582
2. Camí de Vera	1.681	528	218	162	82	96	64	49	66	416
<b>15. RASCANYA</b>										
1. Els Orriols	6.131	2.179	926	385	190	213	161	133	284	1.660
2. Torrefiel	8.228	3.196	1.339	565	268	360	225	141	282	1.852
3. Sant Llorenç	1.463	447	158	115	86	80	53	49	57	418
<b>16. BENICALAP</b>										
1. Benicalap	11.599	4.807	1.920	692	389	411	315	243	355	2.467
2. Ciutat Fallera	2.338	1.045	515	102	65	63	53	54	58	383
<b>17. POBLES DEL NORD</b>										
1 i 6. Benifaraig - Massarajos	241	59	24	13	15	6	16	5	10	93
2. Poble Nou	601	227	126	27	16	20	19	11	26	129
3 i 7. Carpesa - Borbotó	285	114	71	19	10	7	12	3	8	41
4 i 5. Cases de Bàrcena - Mauella	110	58	25	2	6	3	2	0	1	13
<b>18. POBLES DE L'OEST</b>										
1. Benimàmet	3.574	1.272	766	146	108	113	91	74	219	785
2. Beniferri	139	43	37	8	13	5	4	2	2	25
<b>19. POBLES DEL SUD</b>										
1. El Forn d'Alcedo	331	98	69	25	15	10	10	15	12	77
2. El Castellar-l'Oliveral	845	222	225	37	26	32	29	20	70	184
3. Pinedo	380	105	77	18	17	27	11	9	27	89
4. El Saler	408	65	47	21	60	27	13	6	9	160
5. El Palmar	30	6	14	0	3	1	0	1	0	5
6. El Perellonet	309	71	44	18	33	20	17	14	4	88
7 i 8. La Torre - Faitanar	1.568	546	308	79	55	68	52	52	60	348



**5.7 Població nascuda a la resta de l'Estat per províncies principals.**

5.7 Población nacida en el resto del Estado por provincias principales.

	Total	Conca	Albacete	Madrid	Terol	Ciutat Reial	Jaén	Múrcia	Barcelona	Córdoba	Resta de l'Estat
<b>València</b>	<b>177.072</b>	<b>26.493</b>	<b>21.657</b>	<b>13.138</b>	<b>11.729</b>	<b>10.918</b>	<b>10.734</b>	<b>6.953</b>	<b>6.844</b>	<b>6.425</b>	<b>62.181</b>
<b>1. CIUTAT VELLA</b>											
1. La Seu	474	42	43	47	25	16	15	33	31	8	214
2. La Xerea	763	43	62	118	41	23	18	45	50	14	349
3. El Carme	989	119	105	81	77	52	29	48	53	16	409
4. El Pilar	887	70	84	104	39	30	31	46	40	24	419
5. El Mercat	517	51	28	66	33	23	18	29	38	21	210
6. Sant Francesc	795	58	61	100	57	27	24	39	42	14	373
<b>2. L'EIXAMPLE</b>											
1. Russafa	4.179	355	449	496	257	140	125	236	249	110	1.762
2. El Pla del Remei	1.183	71	64	179	61	31	18	64	86	10	599
3. Gran Via	2.129	128	142	299	151	39	45	140	146	22	1.017
<b>3. EXTRAMURS</b>											
1. El Botànic	1.050	109	91	114	87	30	35	57	79	13	435
2. La Roqueta	642	60	61	88	44	11	19	42	40	19	258
3. La Petxina	2.811	265	228	347	227	85	117	132	176	44	1.190
4. Arrancapins	4.166	437	440	477	277	111	117	208	281	89	1.729
<b>4. CAMPANAR</b>											
1. Campanar	2.813	396	302	238	216	137	140	126	117	81	1.060
2. Les Tendetes	1.373	202	163	110	127	58	86	37	56	33	501
3. El Calvari	1.604	346	265	79	96	114	90	49	39	48	478
4. Sant Pau	1.658	249	157	167	112	91	99	47	75	50	611
<b>5. LA SAIDIA</b>											
1. Marxalenes	2.848	532	435	140	271	215	191	84	89	77	814
2. Morvedre	1.981	246	208	141	185	85	108	90	99	63	756
3. Trinitat	2.043	281	229	165	230	66	97	121	96	40	718
4. Tormos	2.184	487	305	107	183	114	196	58	89	51	594
5. Sant Antoni	2.121	295	232	165	189	101	114	114	94	56	761
<b>6. EL PLA DEL REAL</b>											
1. Exposició	1.485	89	131	227	65	34	22	107	106	23	681
2. Mestalla	3.393	280	251	477	229	115	120	156	146	95	1.524
3. Jaume Roig	1.535	79	98	293	78	29	32	78	110	16	722
4. Ciutat Universitària	572	32	24	93	48	13	17	22	36	17	270
<b>7. L'OLIVERETA</b>											
1. Nou Moles	6.779	1.497	969	404	504	330	319	260	251	224	2.021
2. Soternes	1.384	315	222	89	88	63	56	39	46	32	434
3. Tres Forques	2.440	451	347	130	126	143	199	101	61	85	797
4. La Font Santa	1.059	156	160	53	63	71	120	60	30	68	278
5. La Llum	1.436	401	215	86	78	61	71	56	35	45	388
<b>8. PATRAIX</b>											
1. Patraix	5.541	934	697	447	396	266	270	238	237	155	1.901
2. Sant Isidre	2.346	463	304	151	109	162	190	89	95	91	692
3. Vara de Quart	3.164	652	371	248	166	172	181	111	108	123	1.032
4. Safranar	2.012	385	274	136	134	118	120	60	73	60	652
5. Favara	746	126	124	52	43	57	35	34	24	17	234
<b>9. JESÚS</b>											
1. La Raiosa	3.242	392	451	215	224	156	172	183	135	91	1.223
2. L'Hort de Senabre	4.309	718	746	195	245	393	290	133	154	158	1.277
3. La Creu Coberta	1.659	251	257	121	69	163	89	44	52	54	559
4. Sant Marcel·lí	3.002	592	494	111	123	332	215	118	92	125	800
5. Camí Real	646	97	92	30	31	53	41	17	20	32	233

	Total	Conca	Albacete	Madrid	Terol	Ciutat Reial	Jaén	Múrcia	Barcelona	Córdoba	Resta de l'Estat
<b>10. QUATRE CARRERES</b>											
1. Montolivet	3.963	410	520	309	364	167	192	198	183	154	1.466
2. En Corts	2.229	245	302	151	175	110	117	119	97	90	823
3. Malilla	4.341	512	642	259	337	258	251	189	172	179	1.542
4. La Fonteta Sant Lluís	584	118	75	26	20	26	42	16	22	41	198
5. Na Rovella	2.490	277	319	125	77	194	232	89	70	144	963
6. La Punta	1.858	192	191	205	102	93	99	63	81	83	749
<b>11. POBLATS MARÍTIMS</b>											
1. El Grau	1.795	159	162	120	85	130	122	57	84	111	765
2. El Cabanyal-El Canyamellar	3.101	299	271	251	148	190	226	143	112	183	1.278
3. La Malva-rosa	3.132	295	328	181	108	458	213	84	74	306	1.085
4. Beteró	1.804	231	199	163	72	142	137	52	64	105	639
5. Natzaret	1.499	173	140	52	44	113	278	51	55	122	471
6. Les Moreres	314	27	30	10	11	22	73	5	7	32	97
<b>12. CAMINIS AL GRAU</b>											
1. Aiora	5.976	819	654	363	420	457	413	217	161	302	2.170
2. Albors	2.250	209	245	206	206	109	104	102	88	90	891
3. La Creu del Grau	4.065	534	513	233	210	373	248	125	126	299	1.404
4. Camí Fondo	976	121	107	88	94	43	45	45	31	52	350
5. Penya-roja	898	62	76	127	66	41	34	38	44	14	396
<b>13. ALGIRÓS</b>											
1. L'Illa perduda	2.338	344	266	146	169	209	161	91	57	105	790
2. Ciutat Jardí	3.577	397	403	294	268	167	195	141	138	105	1.469
3. L'Amistat	2.123	267	280	159	193	112	104	96	67	85	760
4. La Bega Baixa	1.491	120	123	165	121	48	61	85	70	31	667
5. La Carrasca	881	63	52	123	60	39	38	57	48	23	378
<b>14. BENIMACLET</b>											
1. Benimaclet	6.558	1.078	676	539	623	359	374	258	239	133	2.279
2. Camí de Vera	1.386	241	137	82	126	98	91	49	51	30	481
<b>15. RASCANYA</b>											
1. Els Orriols	4.710	1.094	696	190	320	246	339	133	117	192	1.383
2. Torrefiel	6.721	1.474	1.065	268	462	490	566	141	176	237	1.842
3. Sant Llorenç	1.143	258	102	86	89	49	61	49	40	28	381
<b>16. BENICALAP</b>											
1. Benicalap	9.617	2.166	1.409	389	561	980	759	243	258	304	2.548
2. Ciutat Fallera	2.044	459	270	65	84	257	197	54	38	86	534
<b>17. POBLES DEL NORD</b>											
1 i 6. Benifaraig - Massarajos	170	20	25	15	13	8	4	5	13	4	63
2. Poble Nou	496	111	76	16	22	32	46	11	11	19	152
3 i 7. Carpesa - Borbotó	251	47	36	10	15	23	40	3	9	9	59
4 i 5. Cases de Bàrcena - Mauella	100	26	11	6	2	19	17	0	1	4	14
<b>18. POBLES DE L'OEST</b>											
1. Benimàmet	2.941	506	478	108	113	240	324	74	70	124	904
2. Beniferri	123	19	15	13	7	6	12	2	1	8	40
<b>19. POBLES DEL SUD</b>											
1. El Forn d'Alcedo	272	22	49	15	22	17	24	15	8	21	79
2. El Castellar-l'Oliveral	723	76	64	26	32	73	48	20	23	52	309
3. Pinedo	310	34	39	17	12	19	27	9	8	8	137
4. El Saler	287	21	20	60	9	12	8	6	6	8	137
5. El Palmar	25	1	1	3	0	4	4	1	0	0	11
6. El Perellonet	249	26	24	33	13	18	20	14	12	4	85
7 i 8. La Torre - Faitanar	1.301	188	185	55	50	137	97	52	36	84	417

**5.8 Població nascuda a l'estranger segons el continent de naixement.**

5.8 Población nacida en el extranjero según el continente de nacimiento.

	Total	Europa	Àfrica	Amèrica del Nord	Amèrica Central	Amèrica del Sud	Àsia	Altres
<b>València</b>	<b>53.239</b>	<b>14.886</b>	<b>8.427</b>	<b>924</b>	<b>1.782</b>	<b>23.267</b>	<b>3.870</b>	<b>83</b>
<b>1. CIUTAT VELLA</b>								
1. La Seu	179	89	12	13	7	52	3	3
2. La Xerea	253	99	25	14	9	99	7	0
3. El Carme	423	157	103	12	20	124	7	0
4. El Pilar	320	81	96	7	8	106	22	0
5. El Mercat	347	135	39	10	10	96	55	2
6. Sant Francesc	290	128	28	13	15	96	10	0
<b>2. L'EIXAMPLE</b>								
1. Russafa	2.882	562	369	51	50	1.681	165	4
2. El Pla del Remei	219	72	41	15	8	76	6	1
3. Gran Via	631	210	62	40	29	253	37	0
<b>3. EXTRAMURS</b>								
1. El Botànic	446	144	39	19	10	211	23	0
2. La Roqueta	523	101	42	11	13	315	41	0
3. La Petxina	1.011	230	121	31	36	505	88	0
4. Arrancapins	1.467	391	151	41	37	730	111	6
<b>4. CAMPANAR</b>								
1. Campanar	661	168	111	22	37	256	66	1
2. Les Tendetes	584	153	79	6	25	302	19	0
3. El Calvari	516	101	116	11	26	230	32	0
4. Sant Pau	449	136	64	11	11	173	51	3
<b>5. LA SAIDIA</b>								
1. Marxalenes	942	204	161	2	30	500	44	1
2. Morvedre	901	233	121	15	37	475	19	1
3. Trinitat	912	178	106	15	26	528	54	5
4. Tormos	609	158	91	7	11	304	37	1
5. Sant Antoni	729	218	63	6	29	380	33	0
<b>6. EL PLA DEL REAL</b>								
1. Exposició	314	94	50	22	14	104	26	4
2. Mestalla	1.256	253	142	37	42	642	139	1
3. Jaume Roig	424	153	44	25	24	141	36	1
4. Ciutat Universitària	129	35	11	4	11	57	11	0
<b>7. L'OLIVERETA</b>								
1. Nou Moles	1.921	484	338	28	45	865	159	2
2. Soternes	338	120	69	3	19	89	38	0
3. Tres Forques	482	112	87	12	24	220	25	2
4. La Font Santa	269	96	39	2	10	101	20	1
5. La Llum	304	94	54	10	7	89	50	0
<b>8. PATRAIX</b>								
1. Patraix	1.954	579	376	21	81	725	170	2
2. Sant Isidre	379	166	56	4	13	113	27	0
3. Vara de Quart	513	184	81	11	17	156	64	0
4. Safranar	376	135	92	4	14	107	24	0
5. Favara	238	81	33	3	15	94	11	1
<b>9. JESÚS</b>								
1. La Raiosa	1.231	230	205	4	53	625	114	0
2. L'Hort de Senabre	1.001	296	220	6	55	338	84	2
3. La Creu Coberta	292	101	72	5	21	65	28	0
4. Sant Marcel·lí	495	227	87	6	6	150	19	0
5. Camí Real	180	81	31	1	7	52	8	0

	Total	Europa	Àfrica	Amèrica del Nord	Amèrica Central	Amèrica del Sud	Àsia	Altres
<b>10. QUATRE CARRERES</b>								
1. Montolivet	1.725	346	201	13	43	1.022	98	2
2. En Corts	1.167	253	187	8	34	542	143	0
3. Malilla	1.083	319	204	10	46	453	51	0
4. La Fonteta Sant Lluís	224	69	52	0	6	82	14	1
5. Na Rovella	562	162	166	4	11	185	33	1
6. La Punta	714	227	103	11	13	295	63	2
<b>11. POBLATS MARÍTIMS</b>								
1. El Grau	764	211	119	2	36	345	49	2
2. El Cabanyal-El Canyamelar	984	348	126	9	39	428	33	1
3. La Malva-rosa	784	339	113	10	15	281	26	0
4. Beteró	412	158	52	6	19	135	42	0
5. Natzaret	267	117	67	1	5	68	9	0
6. Les Moreres	34	21	9	0	0	3	1	0
<b>12. CAMINIS AL GRAU</b>								
1. Aiora	1.963	521	375	16	58	825	166	2
2. Albors	695	204	119	14	36	284	37	1
3. La Creu del Grau	1.269	333	237	15	21	425	238	0
4. Camí Fondo	531	111	62	7	18	287	42	4
5. Penya-roja	321	85	23	6	23	151	33	0
<b>13. ALGIRÓS</b>								
1. L'Illa perduda	432	160	88	3	15	136	29	1
2. Ciutat Jardí	1.212	314	171	29	48	492	157	1
3. L'Amistat	656	148	78	14	20	334	61	1
4. La Bega Baixa	376	112	53	19	16	161	14	1
5. La Carrasca	269	78	36	7	8	99	38	3
<b>14. BENIMACLET</b>								
1. Benimaclet	2.004	505	264	36	55	993	146	5
2. Camí de Vera	295	100	20	15	6	128	26	0
<b>15. RASCANYA</b>								
1. Els Orriols	1.422	295	290	11	20	729	77	0
2. Torrefiel	1.508	429	254	12	61	667	79	6
3. Sant Llorenç	320	130	50	16	8	81	35	0
<b>16. BENICALAP</b>								
1. Benicalap	1.986	527	426	16	95	814	107	1
2. Ciutat Fallera	295	90	65	0	10	114	14	2
<b>17. POBLES DEL NORD</b>								
1 i 6. Benifaraig - Massarojos	71	39	6	4	6	12	4	0
2. Poble Nou	105	38	11	0	3	53	0	0
3 i 7. Carpesa - Borbotó	34	17	8	3	0	4	1	1
4 i 5. Cases de Bàrcena - Mauella	10	6	4	0	0	0	0	0
<b>18. POBLES DE L'OEST</b>								
1. Benimàmet	633	272	128	7	17	203	6	0
2. Beniferri	16	6	3	0	0	7	0	0
<b>19. POBLES DEL SUD</b>								
1. El Forn d'Alcedo	59	20	20	1	1	17	0	0
2. El Castellar-l'Oliveral	122	50	32	0	0	39	0	1
3. Pinedo	70	42	10	2	0	16	0	0
4. El Saler	122	68	12	11	2	27	2	0
5. El Palmar	5	5	0	0	0	0	0	0
6. El Perellonet	61	30	6	1	0	22	2	0
7 i 8. La Torre - Faitanar	267	112	50	5	6	83	11	0

**5.9 Població estrangera segons edat en 3 grups. Total**

## 5.9 Población extranjera según edad en 3 grupos. Total

	Total	0-15	16-64	65 i més
<b>València</b>	<b>39.563</b>	<b>4.749</b>	<b>33.954</b>	<b>860</b>
<b>1. CIUTAT VELLA</b>				
1. La Seu	142	7	129	6
2. La Xerea	203	19	179	5
3. El Carme	309	23	281	5
4. El Pilar	257	18	232	7
5. El Mercat	308	35	268	5
6. Sant Francesc	207	17	179	11
<b>2. L'EIXAMPLE</b>				
1. Russafa	2.464	252	2.182	30
2. El Pla del Remei	130	6	113	11
3. Gran Via	420	48	341	31
<b>3. EXTRAMURS</b>				
1. El Botànic	336	30	299	7
2. La Roqueta	447	41	400	6
3. La Petxina	758	78	665	15
4. Arrancapins	1.099	117	953	29
<b>4. CAMPANAR</b>				
1. Campanar	454	68	371	15
2. Les Tendetes	469	64	401	4
3. El Calvari	397	35	358	4
4. Sant Pau	307	50	250	7
<b>5. LA SAIDIA</b>				
1. Marxalenes	767	82	674	11
2. Morvedre	750	74	659	17
3. Trinitat	771	99	655	17
4. Tormos	492	69	414	9
5. Sant Antoni	549	63	473	13
<b>6. EL PLA DEL REAL</b>				
1. Exposició	221	15	198	8
2. Mestalla	997	124	846	27
3. Jaume Roig	239	20	194	25
4. Ciutat Universitària	87	15	69	3
<b>7. L'OLIVERETA</b>				
1. Nou Moles	1.452	183	1.247	22
2. Soternes	233	27	204	2
3. Tres Forques	335	56	266	13
4. La Font Santa	201	26	172	3
5. La Llum	205	35	166	4
<b>8. PATRAIX</b>				
1. Patraix	1.492	194	1.268	30
2. Sant Isidre	167	12	150	5
3. Vara de Quart	320	50	263	7
4. Safranar	219	30	179	10
5. Favara	170	21	144	5
<b>9. JESÚS</b>				
1. La Raiosa	988	142	833	13
2. L'Hort de Senabre	692	84	592	16
3. La Creu Coberta	178	22	148	8
4. Sant Marcel·lí	307	41	264	2
5. Camí Real	133	21	107	5

	Total	0-15	16-64	65 i més
<b>10. QUATRE CARRERES</b>				
1. Montolivet	1.406	173	1.207	26
2. En Corts	945	108	821	16
3. Malilla	705	92	593	20
4. La Fonteta Sant Lluís	200	27	168	5
5. Na Rovella	343	37	294	12
6. La Punta	491	58	422	11
<b>11. POBLATS MARÍTIMS</b>				
1. El Grau	545	55	475	15
2. El Cabanyal-El Canyamellar	676	83	566	27
3. La Malva-rosa	483	53	425	5
4. Beteró	245	30	201	14
5. Natzaret	191	18	168	5
6. Les Moreres	14	0	13	1
<b>12. CAMINIS AL GRAU</b>				
1. Aiora	1.514	178	1.305	31
2. Albors	507	61	435	11
3. La Creu del Grau	929	103	802	24
4. Camí Fondo	429	59	365	5
5. Penya-roja	215	39	168	8
<b>13. ALGIRÓS</b>				
1. L'Illa perduda	255	26	225	4
2. Ciutat Jardí	811	93	698	20
3. L'Amistat	532	69	460	3
4. La Bega Baixa	248	34	208	6
5. La Carrasca	180	20	154	6
<b>14. BENIMACLET</b>				
1. Benimaclet	1.565	213	1.325	27
2. Camí de Vera	178	19	153	6
<b>15. RASCANYA</b>				
1. Els Orriols	1.204	129	1.061	14
2. Torrefiel	1.131	161	952	18
3. Sant Llorenç	218	31	183	4
<b>16. BENICALAP</b>				
1. Benicalap	1.438	183	1.237	18
2. Ciutat Fallera	215	31	182	2
<b>17. POBLES DEL NORD</b>				
1 i 6. Benifaraig - Massarajos	51	15	34	2
2. Poble Nou	73	12	61	0
3 i 7. Carpesa - Borbotó	19	1	18	0
4 i 5. Cases de Bàrcena - Mauella	4	0	4	0
<b>18. POBLES DE L'OEST</b>				
1. Benimàmet	448	58	383	7
2. Beniferri	12	1	11	0
<b>19. POBLES DEL SUD</b>				
1. El Forn d'Alcedo	39	6	32	1
2. El Castellar-l'Oliveral	77	4	72	1
3. Pinedo	40	2	32	6
4. El Saler	81	18	61	2
5. El Palmar	4	1	3	0
6. El Perellonet	51	11	38	2
7 i 8. La Torre - Faitanar	179	24	153	2

**5.9 Població estrangera segons edat en 3 grups. Homes**

## 5.9 Población extranjera según edad en 3 grupos. Hombres

	Total	0-15	16-64	65 i més
<b>València</b>	<b>21.264</b>	<b>2.409</b>	<b>18.487</b>	<b>368</b>
<b>1. CIUTAT VELLA</b>				
1. La Seu	80	4	72	4
2. La Xerea	94	11	81	2
3. El Carme	200	8	191	1
4. El Pilar	140	8	126	6
5. El Mercat	184	18	164	2
6. Sant Francesc	103	9	89	5
<b>2. L'EIXAMPLE</b>				
1. Russafa	1.338	140	1.183	15
2. El Pla del Remei	46	4	39	3
3. Gran Via	198	19	162	17
<b>3. EXTRAMURS</b>				
1. El Botànic	180	17	159	4
2. La Roqueta	241	26	213	2
3. La Petxina	397	30	358	9
4. Arrancapins	554	63	482	9
<b>4. CAMPANAR</b>				
1. Campanar	235	43	184	8
2. Les Tendetes	233	34	199	0
3. El Calvari	204	14	189	1
4. Sant Pau	161	27	130	4
<b>5. LA SAIDIA</b>				
1. Marxalenes	405	42	357	6
2. Morvedre	373	42	327	4
3. Trinitat	398	55	336	7
4. Tormos	268	43	222	3
5. Sant Antoni	281	30	246	5
<b>6. EL PLA DEL REAL</b>				
1. Exposició	122	8	111	3
2. Mestalla	522	58	449	15
3. Jaume Roig	114	11	92	11
4. Ciutat Universitària	35	7	27	1
<b>7. L'OLIVERETA</b>				
1. Nou Moles	797	83	700	14
2. Soternes	143	11	131	1
3. Tres Forques	177	32	141	4
4. La Font Santa	100	12	86	2
5. La Llum	80	14	64	2
<b>8. PATRAIX</b>				
1. Patraix	862	101	750	11
2. Sant Isidre	91	6	84	1
3. Vara de Quart	161	26	130	5
4. Safranar	114	19	93	2
5. Favara	96	13	79	4
<b>9. JESÚS</b>				
1. La Raiosa	546	76	466	4
2. L'Hort de Senabre	398	40	353	5
3. La Creu Coberta	101	12	86	3
4. Sant Marcel·lí	179	16	161	2
5. Camí Real	70	12	55	3

	Total	0-15	16-64	65 i més
<b>10. QUATRE CARRERES</b>				
1. Montolivet	739	85	643	11
2. En Corts	535	56	469	10
3. Malilla	342	42	294	6
4. La Fonteta Sant Lluís	125	13	110	2
5. Na Rovella	193	20	169	4
6. La Punta	258	30	224	4
<b>11. POBLATS MARÍTIMS</b>				
1. El Grau	328	30	292	6
2. El Cabanyal-El Canyamellar	361	36	314	11
3. La Malva-rosa	278	36	240	2
4. Beteró	113	9	97	7
5. Natzaret	134	10	122	2
6. Les Moreres	9	0	9	0
<b>12. CAMINIS AL GRAU</b>				
1. Aiora	822	90	724	8
2. Albors	257	29	223	5
3. La Creu del Grau	501	49	443	9
4. Camí Fondo	228	29	196	3
5. Penya-roja	110	22	85	3
<b>13. ALGIRÓS</b>				
1. L'Illa perduda	139	13	123	3
2. Ciutat Jardí	414	45	357	12
3. L'Amistat	280	31	248	1
4. La Bega Baixa	125	16	107	2
5. La Carrasca	88	11	76	1
<b>14. BENIMACLET</b>				
1. Benimaclet	868	112	745	11
2. Camí de Vera	108	9	96	3
<b>15. RASCANYA</b>				
1. Els Orriols	686	53	626	7
2. Torrefiel	606	88	512	6
3. Sant Llorenç	115	11	103	1
<b>16. BENICALAP</b>				
1. Benicalap	788	98	685	5
2. Ciutat Fallera	108	8	99	1
<b>17. POBLES DEL NORD</b>				
1 i 6. Benifaraig - Massarajos	25	10	15	0
2. Poble Nou	40	7	33	0
3 i 7. Carpesa - Borbotó	10	1	9	0
4 i 5. Cases de Bàrcena - Mauella	4	0	4	0
<b>18. POBLES DE L'OEST</b>				
1. Benimàmet	268	34	230	4
2. Beniferri	2	0	2	0
<b>19. POBLES DEL SUD</b>				
1. El Forn d'Alcedo	16	0	15	1
2. El Castellar-l'Oliveral	41	2	39	0
3. Pinedo	17	1	12	4
4. El Saler	31	9	20	2
5. El Palmar	2	0	2	0
6. El Perellonet	30	8	21	1
7 i 8. La Torre - Faitanar	99	12	87	0



**5.9 Població estrangera segons edat en 3 grups. Dones**

## 5.9 Población extranjera según edad en 3 grupos. Mujeres

	Total	0-15	16-64	65 i més
<b>València</b>	<b>18.299</b>	<b>2.340</b>	<b>15.467</b>	<b>492</b>
<b>1. CIUTAT VELLA</b>				
1. La Seu	62	3	57	2
2. La Xerea	109	8	98	3
3. El Carme	109	15	90	4
4. El Pilar	117	10	106	1
5. El Mercat	124	17	104	3
6. Sant Francesc	104	8	90	6
<b>2. L'EIXAMPLE</b>				
1. Russafa	1.126	112	999	15
2. El Pla del Remei	84	2	74	8
3. Gran Via	222	29	179	14
<b>3. EXTRAMURS</b>				
1. El Botànic	156	13	140	3
2. La Roqueta	206	15	187	4
3. La Petxina	361	48	307	6
4. Arrancapins	545	54	471	20
<b>4. CAMPANAR</b>				
1. Campanar	219	25	187	7
2. Les Tendetes	236	30	202	4
3. El Calvari	193	21	169	3
4. Sant Pau	146	23	120	3
<b>5. LA SAIDIA</b>				
1. Marxalenes	362	40	317	5
2. Morvedre	377	32	332	13
3. Trinitat	373	44	319	10
4. Tormos	224	26	192	6
5. Sant Antoni	268	33	227	8
<b>6. EL PLA DEL REAL</b>				
1. Exposició	99	7	87	5
2. Mestalla	475	66	397	12
3. Jaume Roig	125	9	102	14
4. Ciutat Universitària	52	8	42	2
<b>7. L'OLIVERETA</b>				
1. Nou Moles	655	100	547	8
2. Soternes	90	16	73	1
3. Tres Forques	158	24	125	9
4. La Font Santa	101	14	86	1
5. La Llum	125	21	102	2
<b>8. PATRAIX</b>				
1. Patraix	630	93	518	19
2. Sant Isidre	76	6	66	4
3. Vara de Quart	159	24	133	2
4. Safranar	105	11	86	8
5. Favara	74	8	65	1
<b>9. JESÚS</b>				
1. La Raiosa	442	66	367	9
2. L'Hort de Senabre	294	44	239	11
3. La Creu Coberta	77	10	62	5
4. Sant Marcel·lí	128	25	103	0
5. Camí Real	63	9	52	2

	Total	0-15	16-64	65 i més
<b>10. QUATRE CARRERES</b>				
1. Montolivet	667	88	564	15
2. En Corts	410	52	352	6
3. Malilla	363	50	299	14
4. La Fonteta Sant Lluís	75	14	58	3
5. Na Rovella	150	17	125	8
6. La Punta	233	28	198	7
<b>11. POBLATS MARÍTIMS</b>				
1. El Grau	217	25	183	9
2. El Cabanyal-El Canyamellar	315	47	252	16
3. La Malva-rosa	205	17	185	3
4. Beteró	132	21	104	7
5. Natzaret	57	8	46	3
6. Les Moreres	5	0	4	1
<b>12. CAMINIS AL GRAU</b>				
1. Aiora	692	88	581	23
2. Albors	250	32	212	6
3. La Creu del Grau	428	54	359	15
4. Camí Fondo	201	30	169	2
5. Penya-roja	105	17	83	5
<b>13. ALGIRÓS</b>				
1. L'Illa perduda	116	13	102	1
2. Ciutat Jardí	397	48	341	8
3. L'Amistat	252	38	212	2
4. La Bega Baixa	123	18	101	4
5. La Carrasca	92	9	78	5
<b>14. BENIMACLET</b>				
1. Benimaclet	697	101	580	16
2. Camí de Vera	70	10	57	3
<b>15. RASCANYA</b>				
1. Els Orriols	518	76	435	7
2. Torrefiel	525	73	440	12
3. Sant Llorenç	103	20	80	3
<b>16. BENICALAP</b>				
1. Benicalap	650	85	552	13
2. Ciutat Fallera	107	23	83	1
<b>17. POBLES DEL NORD</b>				
1 i 6. Benifaraig - Massarajos	26	5	19	2
2. Poble Nou	33	5	28	0
3 i 7. Carpesa - Borbotó	9	0	9	0
4 i 5. Cases de Bàrcena - Mauella	0	0	0	0
<b>18. POBLES DE L'OEST</b>				
1. Benimàmet	180	24	153	3
2. Beniferri	10	1	9	0
<b>19. POBLES DEL SUD</b>				
1. El Forn d'Alcedo	23	6	17	0
2. El Castellar-l'Oliveral	36	2	33	1
3. Pinedo	23	1	20	2
4. El Saler	50	9	41	0
5. El Palmar	2	1	1	0
6. El Perellonet	21	3	17	1
7 i 8. La Torre - Faitanar	80	12	66	2

**5.10 Població estrangera segons nacionalitat, per continents. Total**

## 5.10 Población extranjera según nacionalidad, por continentes. Total

	Total	U.E. (15)	Resta Europa	Àfrica	Amèrica del Nord	Amèrica Central	Amèrica del Sud	Àsia	Altres
<b>València</b>	<b>39.563</b>	<b>4.350</b>	<b>4.114</b>	<b>6.051</b>	<b>591</b>	<b>1.132</b>	<b>19.856</b>	<b>3.420</b>	<b>49</b>
<b>1. CIUTAT VELLA</b>									
1. La Seu	142	76	11	9	9	4	32	1	0
2. La Xerea	203	44	36	14	10	4	88	7	0
3. El Carme	309	89	24	88	6	11	89	2	0
4. El Pilar	257	36	36	74	5	5	81	20	0
5. El Mercat	308	46	73	36	9	8	81	53	2
6. Sant Francesc	207	68	33	14	8	6	71	7	0
<b>2. L'EIXAMPLE</b>									
1. Russafa	2.464	279	137	288	34	28	1.556	140	2
2. El Pla del Remei	130	32	10	11	12	5	58	2	0
3. Gran Via	420	121	20	12	22	9	201	35	0
<b>3. EXTRAMURS</b>									
1. El Botànic	336	49	46	21	12	6	181	21	0
2. La Roqueta	447	33	46	27	7	8	283	43	0
3. La Petxina	758	96	49	72	10	16	421	93	1
4. Arrancapins	1.099	157	94	86	26	22	617	94	3
<b>4. CAMPANAR</b>									
1. Campanar	454	70	29	81	18	20	177	59	0
2. Les Tendetes	469	33	78	60	4	17	260	17	0
3. El Calvari	397	16	51	75	9	19	197	30	0
4. Sant Pau	307	42	34	41	10	2	140	37	1
<b>5. LA SAIDIA</b>									
1. Marxalenes	767	48	65	136	2	27	449	39	1
2. Morvedre	750	56	112	96	9	26	433	18	0
3. Trinitat	771	56	60	84	12	22	492	41	4
4. Tormos	492	30	65	68	6	10	278	34	1
5. Sant Antoni	549	40	101	36	2	20	324	25	1
<b>6. EL PLA DEL REAL</b>									
1. Exposició	221	62	18	27	9	9	75	20	1
2. Mestalla	997	113	100	73	27	28	543	113	0
3. Jaume Roig	239	69	25	17	6	13	89	19	1
4. Ciutat Universitària	87	20	7	3	0	3	42	12	0
<b>7. L'OLIVERETA</b>									
1. Nou Moles	1.452	102	168	259	12	20	740	151	0
2. Soternes	233	19	31	56	1	16	77	33	0
3. Tres Forques	335	23	31	48	9	19	188	16	1
4. La Fontsanta	201	12	33	33	1	10	92	18	2
5. La Llum	205	17	24	25	8	7	80	44	0
<b>8. PATRAIX</b>									
1. Patraix	1.492	105	281	295	14	49	592	155	1
2. Sant Isidre	167	25	16	26	0	6	72	22	0
3. Vara de Quart	320	36	43	44	9	11	116	61	0
4. Safranar	219	45	6	56	0	11	84	17	0
5. Favara	170	7	33	23	2	12	84	8	1
<b>9. JESÚS</b>									
1. La Raiosa	988	33	85	165	4	32	563	106	0
2. L'Hort de Senabre	692	55	67	178	1	35	279	75	2
3. La Creu Coberta	178	21	23	46	3	15	48	22	0
4. Sant Marcel·lí	307	33	67	64	4	5	118	15	1
5. Camí Real	133	12	35	28	1	6	45	6	0

	Total	U.E. (15)	Resta Europa	Àfrica	Amèrica del Nord	Amèrica Central	Amèrica del Sud	Àsia	Altres
<b>10. QUATRE CARRERES</b>									
1. Montolivet	1.406	105	114	120	10	26	938	90	3
2. En Corts	945	61	85	140	6	24	479	150	0
3. Malilla	705	72	50	133	6	26	370	48	0
4. La Fonteta Sant Lluís	200	26	30	47	0	3	81	13	0
5. Na Rovella	343	37	21	103	2	6	143	31	0
6. La Punta	491	94	31	67	6	6	234	52	1
<b>11. POBLATS MARÍTIMS</b>									
1. El Grau	545	31	61	91	3	22	294	43	0
2. El Cabanyal-El Canyamelar	676	119	77	77	4	30	346	23	0
3. La Malva-rosa	483	71	74	66	7	9	234	22	0
4. Beteró	245	61	18	24	3	15	97	26	1
5. Natzaret	191	13	43	59	1	2	63	10	0
6. Les Moreres	14	4	5	3	0	0	1	1	0
<b>12. CAMINIS AL GRAU</b>									
1. Aiora	1.514	137	122	304	13	43	742	152	1
2. Albors	507	72	58	82	10	24	225	36	0
3. La Creu del Grau	929	71	69	179	10	13	363	224	0
4. Camí Fondo	429	28	40	51	4	16	247	43	0
5. Penya-roja	215	51	11	6	2	17	104	24	0
<b>13. ALGIRÓS</b>									
1. L'Illa perduda	255	31	34	53	2	6	103	26	0
2. Ciutat Jardí	811	99	59	124	18	21	355	134	1
3. L'Amistat	532	45	42	54	12	14	306	59	0
4. La Bega Baixa	248	53	10	34	13	8	118	11	1
5. La Carrasca	180	41	5	21	6	4	75	27	1
<b>14. BENIMACLET</b>									
1. Benimaclet	1.565	194	122	195	24	35	856	131	8
2. Camí de Vera	178	40	8	13	13	3	81	20	0
<b>15. RASCANYA</b>									
1. Els Orriols	1.204	64	97	254	7	16	700	65	1
2. Torrefiel	1.131	73	125	221	5	46	588	70	3
3. Sant Llorenç	218	32	54	36	15	5	47	29	0
<b>16. BENICALAP</b>									
1. Benicalap	1.438	83	123	325	14	65	730	98	0
2. Ciutat Fallera	215	13	24	54	0	7	107	10	0
<b>17. POBLES DEL NORD</b>									
1 i 6. Benifaraig - Massarajos	51	30	1	4	0	1	11	4	0
2. Poble Nou	73	6	9	7	0	1	50	0	0
3 i 7. Carpesa - Borbotó	19	4	5	5	2	0	2	1	0
4 i 5. Cases de Bàrcena – Mauella	4	0	1	3	0	0	0	0	0
<b>18. POBLES DE L'OEST</b>									
1. Benimàmet	448	37	109	107	3	13	176	3	0
2. Beniferri	12	4	0	2	0	0	6	0	0
<b>19. POBLES DEL SUD</b>									
1. El Forn d'Alcedo	39	7	7	17	1	0	7	0	0
2. El Castellar-l'Oliveral	77	8	15	22	0	0	31	0	1
3. Pinedo	40	7	20	3	2	0	8	0	0
4. El Saler	81	34	12	4	12	1	16	1	1
5. El Palmar	4	3	1	0	0	0	0	0	0
6. El Perellonet	51	14	9	4	0	0	22	2	0
7 i 8. La Torre - Faitanar	179	49	10	42	2	2	64	10	0

**5.10 Població estrangera segons nacionalitat, per continents. Homes**

## 5.10 Población extranjera según nacionalidad, por continentes. Hombres

	Total	U.E. (15)	Resta Europa	Àfrica	Amèrica del Nord	Amèrica Central	Amèrica del Sud	Àsia	Altres
<b>València</b>	<b>21.264</b>	<b>2.383</b>	<b>2.235</b>	<b>4.226</b>	<b>300</b>	<b>480</b>	<b>9.323</b>	<b>2.280</b>	<b>37</b>
<b>1. CIUTAT VELLA</b>									
1. La Seu	80	45	8	7	4	2	13	1	0
2. La Xerea	94	21	13	7	5	2	41	5	0
3. El Carme	200	51	15	81	6	6	41	0	0
4. El Pilar	140	27	15	48	2	2	33	13	0
5. El Mercat	184	28	43	29	7	5	36	34	2
6. Sant Francesc	103	43	12	10	6	1	28	3	0
<b>2. L'EIXAMPLE</b>									
1. Russafa	1.338	151	73	220	16	14	768	95	1
2. El Pla del Remei	46	14	3	3	7	2	16	1	0
3. Gran Via	198	63	9	8	13	5	83	17	0
<b>3. EXTRAMURS</b>									
1. El Botànic	180	23	27	15	8	4	88	15	0
2. La Roqueta	241	19	26	17	5	2	140	32	0
3. La Petxina	397	55	24	50	3	8	192	64	1
4. Arrancapins	554	88	46	59	15	12	278	54	2
<b>4. CAMPANAR</b>									
1. Campanar	235	36	13	54	7	7	84	34	0
2. Les Tendetes	233	21	41	40	2	7	111	11	0
3. El Calvari	204	11	24	45	5	8	89	22	0
4. Sant Pau	161	24	17	30	3	1	65	20	1
<b>5. LA SAIDIA</b>									
1. Marxalenes	405	32	32	87	1	7	224	21	1
2. Morvedre	373	32	66	71	2	9	181	12	0
3. Trinitat	398	29	38	57	2	11	227	30	4
4. Tormos	268	16	39	47	3	0	142	20	1
5. Sant Antoni	281	26	55	29	0	5	148	17	1
<b>6. EL PLA DEL REAL</b>									
1. Exposició	122	35	10	22	5	4	34	11	1
2. Mestalla	522	67	44	57	16	13	242	83	0
3. Jaume Roig	114	32	10	11	4	4	38	14	1
4. Ciutat Universitària	35	9	3	2	0	0	15	6	0
<b>7. L'OLIVERETA</b>									
1. Nou Moles	797	59	95	169	5	11	340	118	0
2. Soternes	143	9	14	46	1	7	38	28	0
3. Tres Forques	177	15	16	30	4	8	94	10	0
4. La Fontsanta	100	6	19	20	0	5	38	10	2
5. La Llum	80	6	10	8	1	2	27	26	0
<b>8. PATRAIX</b>									
1. Patraix	862	61	169	230	6	27	257	111	1
2. Sant Isidre	91	11	8	21	0	5	37	9	0
3. Vara de Quart	161	19	23	22	6	5	49	37	0
4. Safranar	114	22	3	32	0	5	41	11	0
5. Favara	96	3	19	15	2	6	45	5	1
<b>9. JESÚS</b>									
1. La Raiosa	546	21	54	109	1	12	273	76	0
2. L'Hort de Senabre	398	30	30	134	0	19	125	58	2
3. La Creu Coberta	101	13	16	32	1	8	19	12	0
4. Sant Marcel·lí	179	20	44	49	1	2	53	9	1
5. Camí Real	70	7	20	171	3	19	3	0	

	Total U.E. (15)	Resta Europa	Àfrica	Amèrica del Nord	Amèrica Central	Amèrica del Sud	Àsia	Altres	
<b>10. QUATRE CARRERES</b>									
1. Montolivet	739	61	63	86	5	13	451	58	2
2. En Corts	535	34	48	86	3	12	244	108	0
3. Malilla	342	34	25	84	2	6	164	27	0
4. La Fonteta Sant Lluís	125	13	18	37	0	2	43	12	0
5. Na Rovella	193	23	8	68	0	5	68	21	0
6. La Punta	258	52	13	52	3	1	108	29	0
<b>11. POBLATS MARÍTIMS</b>									
1. El Grau	328	17	35	67	1	12	162	34	0
2. El Cabanyal-El Canyamellar	361	59	45	58	2	11	175	11	0
3. La Malva-rosa	278	40	46	48	5	4	117	18	0
4. Beteró	113	29	9	16	2	2	40	14	1
5. Natzaret	134	8	30	45	0	1	41	9	0
6. Les Moreres	9	3	2	3	0	0	0	1	0
<b>12. CAMINIS AL GRAU</b>									
1. Aiora	822	75	66	204	6	16	344	110	1
2. Albors	257	33	30	46	9	9	106	24	0
3. La Creu del Grau	501	38	31	120	7	6	161	138	0
4. Camí Fondo	228	20	19	34	0	5	117	33	0
5. Peña-roja	110	32	6	3	0	11	44	14	0
<b>13. ALGIRÓS</b>									
1. L'Illa perduda	139	20	17	34	1	3	45	19	0
2. Ciutat Jardí	414	51	27	86	13	7	149	80	1
3. L'Amistat	280	29	22	35	8	11	131	44	0
4. La Bega Baixa	125	26	5	22	6	4	57	5	0
5. La Carrasca	88	24	0	13	1	1	32	16	1
<b>14. BENIMACLET</b>									
1. Benimaclet	868	97	71	161	14	11	419	91	4
2. Camí de Vera	108	22	6	11	8	3	45	13	0
<b>15. RASCANYA</b>									
1. Els Orriols	686	32	64	193	3	7	338	48	1
2. Torrefiel	606	37	69	145	0	14	296	44	1
3. Sant Llorenç	115	17	27	23	6	1	25	16	0
<b>16. BENICALAP</b>									
1. Benicalap	788	38	61	225	8	28	360	68	0
2. Ciutat Fallera	108	5	12	31	0	2	52	6	0
<b>17. POBLES DEL NORD</b>									
1 i 6. Benifaraig - Massarajos	25	17	0	3	0	0	3	2	0
2. Poble Nou	40	6	5	4	0	0	25	0	0
3 i 7. Carpesa - Borbotó	10	3	3	3	1	0	0	0	0
4 i 5. Cases de Bàrcena – Mauella	4	0	1	3	0	0	0	0	0
<b>18. POBLES DE L'OEST</b>									
1. Benimàmet	268	24	72	81	2	5	82	2	0
2. Beniferri	2	1	0	0	0	0	1	0	0
<b>19. POBLES DEL SUD</b>									
1. El Forn d'Alcedo	16	6	3	6	0	0	1	0	0
2. El Castellar-l'Oliveral	41	2	9	17	0	0	12	0	1
3. Pinedo	17	5	10	0	1	0	1	0	0
4. El Saler	31	14	3	2	6	0	4	1	1
5. El Palmar	2	2	0	0	0	0	0	0	0
6. El Perellonet	30	11	2	1	0	0	14	2	0
7 i 8. La Torre - Faitanar	99	23	6	30	1	1	34	4	0

**5.10 Població estrangera segons nacionalitat, per continents. Dones**

5.10 Población extranjera según nacionalidad, por continentes. Mujeres

	Total	U.E. (15)	Resta Europa	Àfrica	Amèrica del Nord	Amèrica Central	Amèrica del Sud	Àsia	Altres
<b>València</b>	<b>18.299</b>	<b>1.967</b>	<b>1.879</b>	<b>1.825</b>	<b>291</b>	<b>652</b>	<b>10.533</b>	<b>1.140</b>	<b>12</b>
<b>1. CIUTAT VELLA</b>									
1. La Seu	62	31	3	2	5	2	19	0	0
2. La Xerea	109	23	23	7	5	2	47	2	0
3. El Carme	109	38	9	7	0	5	48	2	0
4. El Pilar	117	9	21	26	3	3	48	7	0
5. El Mercat	124	18	30	7	2	3	45	19	0
6. Sant Francesc	104	25	21	4	2	5	43	4	0
<b>2. L'EIXAMPLE</b>									
1. Russafa	1.126	128	64	68	18	14	788	45	1
2. El Pla del Remei	84	18	7	8	5	3	42	1	0
3. Gran Via	222	58	11	4	9	4	118	18	0
<b>3. EXTRAMURS</b>									
1. El Botànic	156	26	19	6	4	2	93	6	0
2. La Roqueta	206	14	20	10	2	6	143	11	0
3. La Petxina	361	41	25	22	7	8	229	29	0
4. Arrancapins	545	69	48	27	11	10	339	40	1
<b>4. CAMPANAR</b>									
1. Campanar	219	34	16	27	11	13	93	25	0
2. Les Tendetes	236	12	37	20	2	10	149	6	0
3. El Calvari	193	5	27	30	4	11	108	8	0
4. Sant Pau	146	18	17	11	7	1	75	17	0
<b>5. LA SAIDIA</b>									
1. Marxalenes	362	16	33	49	1	20	225	18	0
2. Morvedre	377	24	46	25	7	17	252	6	0
3. Trinitat	373	27	22	27	10	11	265	11	0
4. Tormos	224	14	26	21	3	10	136	14	0
5. Sant Antoni	268	14	46	7	2	15	176	8	0
<b>6. EL PLA DEL REAL</b>									
1. Exposició	99	27	8	5	4	5	41	9	0
2. Mestalla	475	46	56	16	11	15	301	30	0
3. Jaume Roig	125	37	15	6	2	9	51	5	0
4. Ciutat Universitària	52	11	4	1	0	3	27	6	0
<b>7. L'OLIVERETA</b>									
1. Nou Moles	655	43	73	90	7	9	400	33	0
2. Soternes	90	10	17	10	0	9	39	5	0
3. Tres Forques	158	8	15	18	5	11	94	6	1
4. La Font Santa	101	6	14	13	1	5	54	8	0
5. La Llum	125	11	14	17	7	5	53	18	0
<b>8. PATRAIX</b>									
1. Patraix	630	44	112	65	8	22	335	44	0
2. Sant Isidre	76	14	8	5	0	1	35	13	0
3. Vara de Quart	159	17	20	22	3	6	67	24	0
4. Safranar	105	23	3	24	0	6	43	6	0
5. Favara	74	4	14	8	0	6	39	3	0
<b>9. JESÚS</b>									
1. La Raiosa	442	12	31	56	3	20	290	30	0
2. L'Hort de Senabre	294	25	37	44	1	16	154	17	0
3. La Creu Coberta	77	8	7	14	2	7	29	10	0
4. Sant Marcel·lí	128	13	23	15	3	3	65	6	0
5. Camí Real	63	5	15	11	0	3	26	3	0

	Total U.E. (15)	Resta Europa	Àfrica	Amèrica del Nord	Amèrica Central	Amèrica del Sud	Àsia	Altres	
<b>10. QUATRE CARRERES</b>									
1. Montolivet	667	44	51	34	5	13	487	32	1
2. En Corts	410	27	37	54	3	12	235	42	0
3. Malilla	363	38	25	49	4	20	206	21	0
4. La Fonteta Sant Lluís	75	13	12	10	0	1	38	1	0
5. Na Rovella	150	14	13	35	2	1	75	10	0
6. La Punta	233	42	18	15	3	5	126	23	1
<b>11. POBLATS MARÍTIMS</b>									
1. El Grau	217	14	26	24	2	10	132	9	0
2. El Cabanyal-El Canyamellar	315	60	32	19	2	19	171	12	0
3. La Malva-rosa	205	31	28	18	2	5	117	4	0
4. Beteró	132	32	9	8	1	13	57	12	0
5. Natzaret	57	5	13	14	1	1	22	1	0
6. Les Moreres	5	1	3	0	0	0	1	0	0
<b>12. CAMINIS AL GRAU</b>									
1. Aiora	692	62	56	100	7	27	398	42	0
2. Albors	250	39	28	36	1	15	119	12	0
3. La Creu del Grau	428	33	38	59	3	7	202	86	0
4. Camí Fondo	201	8	21	17	4	11	130	10	0
5. Penya-roja	105	19	5	3	2	6	60	10	0
<b>13. ALGIRÓS</b>									
1. L'Illa perduda	116	11	17	19	1	3	58	7	0
2. Ciutat Jardí	397	48	32	38	5	14	206	54	0
3. L'Amistat	252	16	20	19	4	3	175	15	0
4. La Bega Baixa	123	27	5	12	7	4	61	6	1
5. La Carrasca	92	17	5	8	5	3	43	11	0
<b>14. BENIMACLET</b>									
1. Benimaclet	697	97	51	34	10	24	437	40	4
2. Camí de Vera	70	18	2	2	5	0	36	7	0
<b>15. RASCANYA</b>									
1. Els Orriols	518	32	33	61	4	9	362	17	0
2. Torrefiel	525	36	56	76	5	32	292	26	2
3. Sant Llorenç	103	15	27	13	9	4	22	13	0
<b>16. BENICALAP</b>									
1. Benicalap	650	45	62	100	6	37	370	30	0
2. Ciutat Fallera	107	8	12	23	0	5	55	4	0
<b>17. POBLES DEL NORD</b>									
1 i 6. Benifaraig - Massarajos	26	13	1	1	0	1	8	2	0
2. Poble Nou	33	0	4	3	0	1	25	0	0
3 i 7. Carpesa - Borbotó	9	1	2	2	1	0	2	1	0
4 i 5. Cases de Bàrcena - Mauella	0	0	0	0	0	0	0	0	0
<b>18. POBLES DE L'OEST</b>									
1. Benimàmet	180	13	37	26	1	8	94	1	0
2. Beniferri	10	3	0	2	0	0	5	0	0
<b>19. POBLES DEL SUD</b>									
1. El Forn d'Alcedo	23	1	4	11	1	0	6	0	0
2. El Castellar-l'Oliveral	36	6	6	5	0	0	19	0	0
3. Pinedo	23	2	10	3	1	0	7	0	0
4. El Saler	50	20	9	2	6	1	12	0	0
5. El Palmar	2	1	1	0	0	0	0	0	0
6. El Perellonet	21	3	7	3	0	0	8	0	0
7 i 8. La Torre - Faitanar	80	26	4	12	1	1	30	6	0



**5.11 Nacionalitats estrangeres majoritàries en cada barri.**

## 5.11 Nacionalidades extranjeras mayoritarias en cada barrio.

	Nacionalitat	%	Nacionalitat	%	Nacionalitat	%	Nacionalitat	%
<b>València</b>	<b>Equador</b>	<b>24,5</b>	<b>Colòmbia</b>	<b>15,9</b>	<b>El Marroc</b>	<b>4,2</b>	<b>Xina</b>	<b>4,2</b>
<b>1. CIUTAT VELLA</b>								
1. La Seu	França	13,4	Alemanya	13,4	Itàlia	12,7	Colòmbia	12,0
2. La Xerea	Equador	30,0	Regne Unit	6,9	Colòmbia	5,4	Alemanya	4,9
3. El Carme	Senegal	13,3	Equador	12,0	França	6,1	Regne Unit	6,1
4. El Pilar	El Marroc	10,5	Equador	10,1	Colòmbia	8,6	Senegal	7,0
5. El Mercat	Xina	15,6	Colòmbia	13,3	Romania	10,7	Bulgària	6,5
6. Sant Francesc	Equador	12,6	Romania	10,6	Itàlia	8,2	Colòmbia	8,2
<b>2. L'EIXAMPLE</b>								
1. Russafa	Equador	42,6	Colòmbia	12,6	El Marroc	6,5	Xina	3,9
2. El Pla del Remei	Equador	23,1	França	8,5	Bolívia	7,7	El Marroc	6,2
3. Gran Via	Equador	22,1	Colòmbia	20,0	Itàlia	8,1	França	6,7
<b>3. EXTRAMURS</b>								
1. El Botànic	Equador	25,9	Colòmbia	12,8	Argentina	7,1	Itàlia	3,9
2. La Roqueta	Equador	43,6	Colòmbia	7,8	Bolívia	5,4	Xina	4,7
3. La Petxina	Equador	33,8	Colòmbia	11,2	Índia	4,9	Romania	4,4
4. Arrancapins	Equador	32,2	Colòmbia	15,2	Xina	5,6	França	4,3
<b>4. CAMPANAR</b>								
1. Campanar	Colòmbia	20,7	Xina	9,9	Equador	8,6	Itàlia	6,4
2. Les Tendetes	Equador	32,2	Colòmbia	11,7	Ucraïna	6,6	Argentina	5,8
3. El Calvari	Equador	22,2	Colòmbia	14,9	Algèria	5,3	El Marroc	5,0
4. Sant Pau	Colòmbia	18,6	Equador	12,7	Xina	8,1	Nigèria	5,5
<b>5. LA SAIDIA</b>								
1. Marxalenes	Equador	36,9	Colòmbia	16,3	Algèria	4,6	Nigèria	3,9
2. Morvedre	Equador	36,0	Ucraïna	8,7	Colòmbia	8,7	El Marroc	6,9
3. Trinitat	Equador	42,4	Colòmbia	13,9	El Marroc	3,8	Ucraïna	3,4
4. Tormos	Equador	32,5	Colòmbia	11,0	El Marroc	6,1	Bolívia	4,9
5. Sant Antoni	Equador	45,4	Ucraïna	10,4	Colòmbia	4,6	Itàlia	2,6
<b>6. EL PLA DEL REAL</b>								
1. Exposició	Argentina	8,6	Colòmbia	8,6	Senegal	7,7	Alemanya	7,2
2. Mestalla	Colòmbia	26,2	Equador	17,6	Xina	5,0	Itàlia	4,9
3. Jaume Roig	Equador	22,6	Alemanya	14,2	El Marroc	6,3	Colòmbia	5,0
4. Ciutat Universitària	Equador	25,3	Xina	13,8	Colòmbia	11,5	Itàlia	6,9
<b>7. L'OLIVERETA</b>								
1. Nou Moles	Equador	28,2	Colòmbia	14,5	Xina	4,8	El Marroc	4,7
2. Soternes	Equador	20,6	Algèria	9,4	Colòmbia	6,9	Pakistan	6,9
3. Tres Forques	Equador	32,8	Colòmbia	13,4	Ucraïna	6,0	Guinea Equatorial	4,5
4. La Font Santa	Equador	30,3	Colòmbia	13,9	Armènia	11,4	Xina	8,0
5. La Llum	Colòmbia	21,5	Xina	19,0	Equador	8,8	Itàlia	4,9
<b>8. PATRAIX</b>								
1. Patraix	Equador	14,7	Colòmbia	14,3	Romania	4,8	Armènia	3,5
2. Sant Isidre	Colòmbia	12,0	Argentina	9,6	Equador	9,6	Xina	7,8
3. Vara de Quart	Colòmbia	20,9	Xina	13,1	Equador	6,6	Armènia	5,9
4. Safranar	Colòmbia	21,9	Guinea Equatorial	8,2	Regne Unit	5,9	Argentina	5,9
5. Favara	Equador	35,3	Bulgària	8,2	Armènia	8,2	Colòmbia	8,2
<b>9. JESÚS</b>								
1. La Raiosa	Equador	31,6	Colòmbia	15,8	Pakistan	5,2	Xina	3,6
2. L'Hort de Senabre	Colòmbia	16,9	Equador	14,3	Senegal	12,6	Pakistan	5,6
3. La Creu Coberta	Colòmbia	13,5	Xina	10,7	Romania	9,6	El Marroc	7,9
4. Sant Marcel·lí	Equador	14,7	Romania	13,0	Colòmbia	10,4	El Marroc	9,1
5. Camí Real	Romania	18,8	Colòmbia	18,8	El Marroc	9,8	Equador	8,3

	Nacionalitat	%	Nacionalitat	%	Nacionalitat	%
<b>València</b>	<b>Argentina</b>	<b>3,1</b>	<b>França</b>	<b>2,8</b>	<b>Itàlia</b>	<b>2,6</b>
<b>1. CIUTAT VELLA</b>						
1. La Seu	Regne Unit	5,6	EEUU	4,9	Argentina	4,2
2. La Xerea	Itàlia	4,4	Bulgària	3,9	Romania	3,4
3. El Carme	Colòmbia	6,1	Itàlia	5,5	Alemanya	4,9
4. El Pilar	Ucraïna	4,3	França	3,5	Itàlia	3,5
5. El Mercat	Argentina	4,5	Equador	4,2	Regne Unit	3,9
6. Sant Francesc	França	7,7	Brasil	5,3	Algèria	4,8
<b>2. L'EIXAMPLE</b>						
1. Russafa	Regne Unit	3,0	Argentina	2,7	França	2,4
2. El Pla del Remei	EEUU	6,2	Colòmbia	6,2	Alemanya	5,4
3. Gran Via	Regne Unit	4,5	Alemanya	4,3	Xina	3,8
<b>3. EXTRAMURS</b>						
1. El Botànic	Regne Unit	3,3	Xina	3,3	França	3,0
2. La Roqueta	Bulgària	4,3	França	3,4	Índia	2,9
3. La Petxina	El Marroc	4,4	Xina	4,4	Bolívia	4,2
4. Arrancapins	Argentina	3,6	El Marroc	3,5	Itàlia	3,4
<b>4. CAMPANAR</b>						
1. Campanar	Senegal	6,2	França	5,1	Nigèria	3,3
2. Les Tendetes	Bulgària	5,1	Algèria	3,4	El Marroc	2,8
3. El Calvari	Ucraïna	3,5	Argentina	3,5	Xina	3,5
4. Sant Pau	Itàlia	4,9	Algèria	4,6	Veneçuela	4,2
<b>5. LA SAIDIA</b>						
1. Marxalenes	Guinea Equatorial	3,1	El Marroc	2,9	Cuba	2,6
2. Morvedre	Perú	3,9	Bulgària	3,3	Brasil	2,5
3. Trinitat	Argentina	3,2	Nigèria	2,9	Xina	2,1
4. Tormos	Ucraïna	4,5	Xina	4,3	Argentina	3,3
5. Sant Antoni	Argentina	2,6	Brasil	2,2	Albània	1,8
<b>6. EL PLA DEL REAL</b>						
1. Exposició	Itàlia	6,8	Equador	6,3	Regne Unit	4,5
2. Mestalla	Pakistan	3,3	Argentina	3,2	Romania	3,0
3. Jaume Roig	Romania	4,6	França	3,3	Itàlia	3,3
4. Ciutat Universitària	França	5,7	Regne Unit	5,7	Uruguai	5,7
<b>7. L'OLIVERETA</b>						
1. Nou Moles	Pakistan	4,1	Guinea Equatorial	3,9	Ucraïna	3,0
2. Soternes	Senegal	5,6	Romania	4,3	Rússia	3,9
3. Tres Forques	El Marroc	4,5	Nigèria	3,9	Cuba	3,6
4. La Fontsanta	El Marroc	4,0	Guinea Equatorial	3,5	Nigèria	3,5
5. La Llum	Brasil	4,4	Rússia	3,4	México	2,9
<b>8. PATRAIX</b>						
1. Patraix	Xina	3,5	Argentina	3,4	Ucraïna	3,0
2. Sant Isidre	França	7,2	Perú	6,0	Líban	5,4
3. Vara de Quart	Guinea Equatorial	5,3	Ucraïna	3,8	EEUU	2,8
4. Safranar	Xina	5,9	França	5,0	Cuba	4,6
5. Favara	Cuba	5,3	Mali	4,1	Guinea Equatorial	3,5
<b>9. JESÚS</b>						
1. La Raiosa	Guinea Equatorial	3,4	El Marroc	2,8	Algèria	2,7
2. L'Hort de Senabre	Xina	4,8	Guinea Equatorial	4,6	Cuba	4,0
3. La Creu Coberta	Cuba	5,1	Senegal	4,5	Equador	4,5
4. Sant Marcel·lí	Argentina	5,9	Bulgària	4,6	França	3,9
5. Camí Real	Cuba	4,5	Bulgària	3,8	Mali	3,8

	Nacionalitat	%	Nacionalitat	%	Nacionalitat	%	Nacionalitat	%
<b>10. QUATRE CARRERES</b>								
1. Montolivet	Equador	44,0	Colòmbia	14,0	Xina	4,4	Argentina	3,0
2. En Corts	Equador	26,1	Colòmbia	19,2	Xina	12,1	El Marroc	5,9
3. Malilla	Equador	28,1	Colòmbia	11,5	El Marroc	4,7	Xina	4,7
4. La Fonteta Sant Lluís	Colòmbia	22,0	Equador	12,0	Portugal	8,5	Algèria	8,5
5. Na Rovella	Equador	21,3	Colòmbia	11,4	Guinea Equatorial	7,3	Xina	6,7
6. La Punta	Colòmbia	29,7	Equador	6,7	Senegal	5,1	Itàlia	4,9
<b>11. POBLATS MARÍTIMS</b>								
1. El Grau	Colòmbia	35,4	Equador	12,1	Bulgària	4,4	El Marroc	4,0
2. El Cabanyal-El Canyamellar	Colòmbia	25,4	Equador	17,0	Itàlia	5,6	El Marroc	5,2
3. La Malva-rosa	Colòmbia	29,6	Equador	9,1	França	5,6	Romania	4,1
4. Beteró	Colòmbia	9,4	França	9,0	Equador	9,0	Bolívia	5,7
5. Natzaret	Colòmbia	20,9	Algèria	12,0	Romania	11,5	El Marroc	11,0
6. Les Moreres	Romania	35,7	França	21,4	Algèria	14,3	Itàlia	7,1
<b>12. CAMINIS AL GRAU</b>								
1. Aiora	Colòmbia	28,3	Equador	12,6	Xina	4,2	Nigèria	4,0
2. Albors	Colòmbia	16,2	Equador	15,8	Argentina	5,3	El Marroc	4,1
3. La Creu del Grau	Colòmbia	17,4	Equador	12,6	Nigèria	8,1	Filipines	6,6
4. Camí Fondo	Colòmbia	32,6	Equador	15,9	Romania	5,4	Pakistan	4,0
5. Penya-roja	Colòmbia	26,5	Veneçuela	11,6	Cuba	6,5	Itàlia	6,0
<b>13. ALGIRÓS</b>								
1. L'Illa perduda	Colòmbia	18,0	Equador	10,2	Bulgària	6,3	Xina	4,7
2. Ciutat Jardí	Colòmbia	20,6	Xina	10,0	El Marroc	8,6	Equador	7,4
3. L'Amistat	Colòmbia	28,0	Equador	17,5	Xina	5,8	El Marroc	4,9
4. La Bega Baixa	Equador	14,9	Colòmbia	13,3	Argentina	7,7	El Marroc	6,0
5. La Carrasca	Argentina	11,7	Colòmbia	10,6	El Marroc	8,3	Índia	7,8
<b>14. BENIMACLET</b>								
1. Benimaclet	Equador	29,6	Colòmbia	13,0	Argentina	4,8	El Marroc	4,5
2. Camí de Vera	Equador	22,5	Colòmbia	10,1	Argentina	7,3	Alemanya	5,6
<b>15. RASCANYA</b>								
1. Els Orriols	Equador	39,1	Colòmbia	14,6	Algèria	6,3	El Marroc	4,3
2. Torrefiel	Equador	38,0	Colòmbia	7,5	El Marroc	5,4	Ucraïna	5,0
3. Sant Llorenç	Ucraïna	8,7	Rússia	8,7	Xina	7,8	Colòmbia	6,9
<b>16. BENICALAP</b>								
1. Benicalap	Equador	25,2	Colòmbia	17,5	Senegal	5,4	El Marroc	5,1
2. Ciutat Fallera	Equador	26,5	Colòmbia	14,9	El Marroc	9,3	Guinea Equatorial	8,4
<b>17. POBLES DEL NORD</b>								
18. POBLES DE L'OEST	Equador	34,0	Slemanya	10,2	Algèria	7,5	França	6,8
<b>18. POBLES DE L'OEST</b>								
19. POBLES DEL SUD	Equador	18,7	El Marroc	12,6	Colòmbia	12,6	Romania	8,9
<b>19. POBLES DEL SUD</b>								
	Colòmbia	15,7	El Marroc	10,6	Equador	9,6	Portugal	8,5

	Nacionalitat	%	Nacionalitat	%	Nacionalitat	%
<b>10. QUATRE CARRERES</b>						
1. Montolivet	Itàlia	2,6	Bulgària	2,3	Romania	2,1
2. En Corts	Romania	4,1	Algèria	3,7	Pakistan	3,3
3. Malilla	Argentina	3,7	França	3,5	Itàlia	3,1
4. La Fonteta Sant Lluís	Romania	7,5	El Marroc	7,5	Pakistan	6,0
5. Na Rovella	El Marroc	5,0	Algèria	4,7	Nigèria	4,7
6. La Punta	França	4,3	Brasil	3,5	Xina	3,3
<b>11. POBLATS MARÍTIMS</b>						
1. El Grau	Algèria	3,9	Cuba	3,3	Ucraïna	2,9
2. El Cabanyal-El Canyamellar	França	5,0	Bulgària	3,8	Cuba	3,7
3. La Malva-rosa	Bulgària	3,9	Nigèria	3,5	El Marroc	3,3
4. Beteró	Uruguai	5,3	Itàlia	4,9	Brasil	4,9
5. Natzaret	Armènia	5,2	Bolívia	5,2	Bulgària	4,2
6. Les Moreres	Túnez	7,1	Uruguai	7,1	Pakistan	7,1
<b>12. CAMINIS AL GRAU</b>						
1. Aiora	Algèria	3,4	El Marroc	3,1	Argentina	3,0
2. Albors	Romania	3,9	Nigèria	3,9	Cuba	3,7
3. La Creu del Grau	Pakistan	5,6	Xina	4,5	Índia	3,8
4. Camí Fondo	Argentina	3,7	Nigèria	3,3	Xina	3,3
5. Penya-roja	Xina	5,6	Regne Unit	5,1	Portugal	4,2
<b>13. ALGIRÓS</b>						
1. L'Illa perduda	França	4,3	El Marroc	4,3	Brasil	4,3
2. Ciutat Jardí	Argentina	6,4	França	3,8	Brasil	3,2
3. L'Amistat	Itàlia	3,6	Bolívia	3,6	Pakistan	3,0
4. La Bega Baixa	França	5,2	Brasil	4,4	Itàlia	3,6
5. La Carrasca	Veneçuela	6,7	Alemanya	5,6	França	5,0
<b>14. BENIMACLET</b>						
1. Benimaclet	Algèria	4,2	Xina	3,6	Alemanya	3,1
2. Camí de Vera	França	5,1	Itàlia	5,1	Regne Unit	5,1
<b>15. RASCANYA</b>						
1. Els Orriols	Nigèria	3,9	Ucraïna	3,5	Pakistan	3,1
2. Torrefiel	Nigèria	4,4	Algèria	3,8	Xina	2,8
3. Sant Llorenç	Romania	6,0	EEUU	6,0	Argentina	6,0
<b>16. BENICALAP</b>						
1. Benicalap	Guinea Equatorial	4,0	Xina	3,8	República Dominicana	2,9
2. Ciutat Fallera	Romania	3,3	Ucraïna	3,3	Xina	3,3
<b>17. POBLES DEL NORD</b>						
18. POBLES DE L'OEST	Ucraïna	5,4	Colòmbia	4,8	Regne Unit	3,4
19. POBLES DEL SUD	Bulgària	5,2	Armènia	5,0	Ucraïna	3,0
	França	7,2	Romania	5,5	Bulgària	3,8

**5.12 Població segons nacionalitat (3 grans grups) i any d'alta en el padró.**

5.12 Población según nacionalidad (3 grandes grupos) y año de alta en el padrón.

	Total				1991			
	Total	Espanyol	Estr. U.E.	Estr. No Comunitari	Total	Espanyol	Estr. U.E.	Estr. No Comunitari
<b>València</b>	764.010	724.447	4.350	35.213	573.536	571.189	1.018	1.329
<b>1. CIUTAT VELLA</b>								
1. La Seu	2.538	2.396	76	66	1.669	1.652	12	5
2. La Xerea	3.838	3.635	44	159	2.688	2.674	6	8
3. El Carme	5.670	5.361	89	220	4.188	4.170	10	8
4. El Pilar	3.796	3.539	36	221	2.603	2.588	5	10
5. El Mercat	3.126	2.818	46	262	2.194	2.177	9	8
6. Sant Francesc	5.510	5.303	68	139	4.150	4.131	18	1
<b>2. L'EIXAMPLE</b>								
1. Russafa	24.609	22.145	279	2.185	17.216	17.114	47	55
2. El Pla del Remei	7.272	7.142	32	98	5.496	5.478	11	7
3. Gran Via	12.350	11.930	121	299	9.184	9.134	36	14
<b>3. EXTRAMURS</b>								
1. El Botànic	6.137	5.801	49	287	4.545	4.522	9	14
2. La Roqueta	4.399	3.952	33	414	2.970	2.964	3	3
3. La Petxina	15.395	14.637	96	662	11.550	11.505	20	25
4. Arrançapins	23.800	22.701	157	942	17.995	17.935	31	29
<b>4. CAMPANAR</b>								
1. Campanar	12.558	12.104	70	384	9.584	9.549	16	19
2. Les Tendetes	5.573	5.104	33	436	4.251	4.234	6	11
3. El Calvari	5.138	4.741	16	381	3.950	3.934	3	13
4. Sant Pau	6.351	6.044	42	265	4.933	4.911	13	9
<b>5. LA SAIDIA</b>								
1. Marxalenes	11.480	10.713	48	719	8.870	8.847	10	13
2. Morvedre	10.323	9.573	56	694	7.591	7.548	23	20
3. Trinitat	8.518	7.747	56	715	6.354	6.322	14	18
4. Tormos	8.415	7.923	30	462	6.075	6.059	8	8
5. Sant Antoni	10.061	9.512	40	509	7.478	7.448	9	21
<b>6. EL PLA DEL REAL</b>								
1. Exposició	7.265	7.044	62	159	5.290	5.261	18	11
2. Mestalla	13.986	12.989	113	884	9.744	9.690	33	21
3. Jaume Roig	7.044	6.805	69	170	5.388	5.339	38	11
4. Ciutat Universitària	2.658	2.571	20	67	2.009	2.003	4	2
<b>7. L'OLIVERETA</b>								
1. Nou Moles	26.087	24.635	102	1.350	19.799	19.739	24	36
2. Soternes	4.835	4.602	19	214	3.518	3.506	4	8
3. Tres Forques	8.369	8.034	23	312	6.791	6.780	9	2
4. La Font Santa	4.126	3.925	12	189	3.122	3.117	4	1
5. La Llum	4.919	4.714	17	188	3.387	3.377	5	5
<b>8. PATRAIX</b>								
1. Patraix	24.842	23.350	105	1.387	18.652	18.428	18	206
2. Sant Isidre	9.716	9.549	25	142	7.095	7.074	7	14
3. Vara de Quart	11.639	11.319	36	284	9.224	9.192	10	22
4. Safranar	8.333	8.114	45	174	6.356	6.335	13	8
5. Favara	3.203	3.033	7	163	2.338	2.334	2	2
<b>9. JESÚS</b>								
1. La Raiosa	14.171	13.183	33	955	10.468	10.443	7	18
2. L'Hort de Senabre	17.160	16.468	55	637	13.439	13.410	11	18
3. La Creu Coberta	6.430	6.252	21	157	5.093	5.079	10	4
4. Sant Marcel·lí	10.111	9.804	33	274	8.097	8.089	6	2
5. Camí Real	2.673	2.540	12	121	1.981	1.977	3	1

	1992				1993			
	Total	Espanyol	Estr. U.E.	Estr. No Comunitari	Total	Espanyol	Estr. U.E.	Estr. No Comunitari
<b>València</b>	15.252	14.901	58	293	14.332	14.098	46	188
<b>1. CIUTAT VELLA</b>								
1. La Seu	114	113	1	0	67	67	0	0
2. La Xerea	123	122	0	1	112	111	0	1
3. El Carme	120	116	3	1	81	81	0	0
4. El Pilar	111	107	0	4	76	75	0	1
5. El Mercat	55	53	1	1	49	47	1	1
6. Sant Francesc	155	153	0	2	129	129	0	0
<b>2. L'EIXAMPLE</b>								
1. Russafa	477	457	8	12	472	460	2	10
2. El Pla del Remei	229	228	0	1	163	163	0	0
3. Gran Via	264	259	2	3	312	310	2	0
<b>3. EXTRAMURS</b>								
1. El Botànic	124	122	0	2	86	83	0	3
2. La Roqueta	92	88	0	4	67	66	0	1
3. La Petxina	286	282	1	3	327	326	0	1
4. Arrancapins	474	470	0	4	506	499	3	4
<b>4. CAMPANAR</b>								
1. Campanar	276	270	0	6	238	232	0	6
2. Les Tendetes	94	92	0	2	66	65	0	1
3. El Calvari	61	60	0	1	85	82	0	3
4. Sant Pau	90	89	1	0	89	87	0	2
<b>5. LA SAIDIA</b>								
1. Marxalenes	195	194	0	1	176	170	1	5
2. Morvedre	216	209	2	5	191	189	0	2
3. Trinitat	122	118	1	3	109	102	2	5
4. Tormos	200	200	0	0	153	152	0	1
5. Sant Antoni	158	156	1	1	190	188	0	2
<b>6. EL PLA DEL REAL</b>								
1. Exposició	213	207	0	6	173	167	2	4
2. Mestalla	350	350	0	0	308	305	0	3
3. Jaume Roig	142	141	0	1	106	106	0	0
4. Ciutat Universitària	53	52	1	0	61	61	0	0
<b>7. L'OLIVERETA</b>								
1. Nou Moles	456	452	1	3	435	428	4	3
2. Soternes	79	79	0	0	95	95	0	0
3. Tres Forques	102	102	0	0	109	108	0	1
4. La Fontsanta	63	59	0	4	56	56	0	0
5. La Llum	122	121	0	1	138	132	1	5
<b>8. PATRAIX</b>								
1. Patraix	536	445	1	90	436	428	1	7
2. Sant Isidre	234	230	1	3	201	199	0	2
3. Vara de Quart	223	219	2	2	227	222	1	4
4. Safranar	168	160	4	4	184	180	0	4
5. Favara	61	58	0	3	68	65	0	3
<b>9. JESÚS</b>								
1. La Raiosa	263	260	0	3	256	252	0	4
2. L'Hort de Senabre	342	338	2	2	286	281	1	4
3. La Creu Coberta	155	149	0	6	113	112	0	1
4. Sant Marcel·lí	169	166	2	1	169	168	1	0
5. Camí Real	68	65	1	2	40	39	0	1

	1994				1995			
	Total	Espanyol	Estr. U.E.	Estr. No Comunitari	Total	Espanyol	Estr. U.E.	Estr. No Comunitari
<b>València</b>	12.057	11.738	77	242	12.243	11.854	95	294
<b>1. CIUTAT VELLA</b>								
1. La Seu	38	38	0	0	49	48	1	0
2. La Xerea	64	62	2	0	72	71	0	1
3. El Carme	91	88	3	0	105	101	1	3
4. El Pilar	50	46	1	3	64	62	0	2
5. El Mercat	49	47	1	1	47	45	1	1
6. Sant Francesc	67	66	1	0	66	66	0	0
<b>2. L'EIXAMPLE</b>								
1. Russafa	374	352	5	17	359	349	4	6
2. El Pla del Remei	136	134	0	2	116	115	1	0
3. Gran Via	229	224	3	2	226	221	2	3
<b>3. EXTRAMURS</b>								
1. El Botànic	95	88	2	5	112	107	2	3
2. La Roqueta	63	57	0	6	54	51	0	3
3. La Petxina	258	255	2	1	233	229	0	4
4. Arrancapins	374	367	4	3	362	359	2	1
<b>4. CAMPANAR</b>								
1. Campanar	268	265	2	1	204	201	0	3
2. Les Tendetes	70	61	4	5	74	74	0	0
3. El Calvari	66	65	0	1	61	60	0	1
4. Sant Pau	86	84	1	1	83	78	0	5
<b>5. LA SAIDIA</b>								
1. Marxalenes	170	168	0	2	128	121	1	6
2. Morvedre	132	125	2	5	148	146	0	2
3. Trinitat	94	94	0	0	113	110	1	2
4. Tormos	141	139	0	2	162	156	0	6
5. Sant Antoni	143	140	2	1	150	148	1	1
<b>6. EL PLA DEL REAL</b>								
1. Exposició	147	141	1	5	156	146	5	5
2. Mestalla	255	245	2	8	247	235	5	7
3. Jaume Roig	97	97	0	0	88	85	1	2
4. Ciutat Universitària	58	58	0	0	51	50	1	0
<b>7. L'OLIVERETA</b>								
1. Nou Moles	369	358	3	8	451	442	3	6
2. Soternes	73	70	0	3	75	71	1	3
3. Tres Forques	72	70	0	2	115	112	0	3
4. La Font Santa	60	59	0	1	63	63	0	0
5. La Llum	116	111	0	5	125	119	0	6
<b>8. PATRAIX</b>								
1. Patraix	388	369	3	16	438	389	4	45
2. Sant Isidre	243	242	1	0	251	247	1	3
3. Vara de Quart	170	168	1	1	195	192	0	3
4. Safranar	135	131	3	1	148	146	1	1
5. Favara	47	47	0	0	55	54	0	1
<b>9. JESÚS</b>								
1. La Raiosa	212	201	1	10	216	210	1	5
2. L'Hort de Senabre	263	257	1	5	279	273	1	5
3. La Creu Coberta	97	95	0	2	96	84	0	12
4. Sant Marcel·lí	157	152	1	4	127	123	2	2
5. Camí Real	43	40	0	3	64	62	0	2

	1996				1997			
	Total	Espanyol	Estr. U.E.	Estr. No Comunitari	Total	Espanyol	Estr. U.E.	Estr. No Comunitari
<b>València</b>	37.586	35.288	656	1.642	11.228	10.535	156	537
<b>1. CIUTAT VELLA</b>								
1. La Seu	188	170	11	7	63	59	3	1
2. La Xerea	240	225	10	5	55	53	1	1
3. El Carme	267	250	11	6	90	83	1	6
4. El Pilar	292	260	6	26	72	64	1	7
5. El Mercat	161	149	5	7	29	27	1	1
6. Sant Francesc	256	246	6	4	68	65	1	2
<b>2. L'EIXAMPLE</b>								
1. Russafa	1.406	1.286	48	72	365	329	9	27
2. El Pla del Remei	394	385	4	5	89	87	0	2
3. Gran Via	683	659	16	8	160	146	5	9
<b>3. EXTRAMURS</b>								
1. El Botànic	269	249	12	8	109	104	2	3
2. La Roqueta	216	202	7	7	93	89	1	3
3. La Petxina	784	743	8	33	215	206	4	5
4. Arrancapins	1.128	1.080	21	27	320	305	6	9
<b>4. CAMPANAR</b>								
1. Campanar	638	602	8	28	141	133	2	6
2. Les Tendetes	216	191	6	19	63	50	0	13
3. El Calvari	194	172	1	21	58	48	1	9
4. Sant Pau	281	256	6	19	57	52	1	4
<b>5. LA SAIDIA</b>								
1. Marxalenes	510	477	9	24	142	131	1	10
2. Morvedre	576	530	5	41	139	131	1	7
3. Trinitat	412	381	6	25	102	91	1	10
4. Tormos	461	440	5	16	169	165	0	4
5. Sant Antoni	520	495	9	16	146	141	0	5
<b>6. EL PLA DEL REAL</b>								
1. Exposició	445	426	8	11	135	125	4	6
2. Mestalla	816	774	5	37	232	218	3	11
3. Jaume Roig	402	379	15	8	114	111	2	1
4. Ciutat Universitària	114	108	2	4	37	37	0	0
<b>7. L'OLIVERETA</b>								
1. Nou Moles	1.239	1.160	20	59	372	340	5	27
2. Soternes	236	230	0	6	86	83	1	2
3. Tres Forques	301	284	3	14	105	99	1	5
4. La Font Santa	194	184	1	9	89	87	1	1
5. La Llum	258	246	1	11	99	92	3	4
<b>8. PATRAIX</b>								
1. Patraix	1.211	1.083	23	105	397	357	6	34
2. Sant Isidre	547	530	5	12	198	194	1	3
3. Vara de Quart	517	482	5	30	156	148	3	5
4. Safranar	297	277	8	12	165	163	1	1
5. Favara	168	156	0	12	74	72	0	2
<b>9. JESÚS</b>								
1. La Raiosa	671	621	4	46	194	186	1	7
2. L'Hort de Senabre	694	632	9	53	248	235	2	11
3. La Creu Coberta	280	268	2	10	80	75	1	4
4. Sant Marcel·lí	406	386	7	13	132	126	0	6
5. Camí Real	111	98	4	9	46	45	0	1



	1998				1999			
	Total	Espanyol	Estr. U.E.	Estr. No Comunitari	Total	Espanyol	Estr. U.E.	Estr. No Comunitari
<b>València</b>	12.560	11.484	254	822	14.951	12.694	303	1.954
<b>1. CIUTAT VELLA</b>								
1. La Seu	45	40	5	0	67	61	2	4
2. La Xerea	69	62	3	4	77	63	6	8
3. El Carme	104	89	8	7	129	113	6	10
4. El Pilar	81	73	1	7	86	73	1	12
5. El Mercat	59	35	4	20	84	61	3	20
6. Sant Francesc	78	73	2	3	121	105	4	12
<b>2. L'EIXAMPLE</b>								
1. Russafa	376	332	15	29	508	403	22	83
2. El Pla del Remei	108	106	1	1	159	147	2	10
3. Gran Via	263	249	2	12	233	207	14	12
<b>3. EXTRAMURS</b>								
1. El Botànic	102	100	1	1	124	115	1	8
2. La Roqueta	83	79	1	3	104	87	2	15
3. La Petxina	242	219	8	15	295	257	9	29
4. Arrancapins	356	334	9	13	439	385	13	41
<b>4. CAMPANAR</b>								
1. Campanar	180	173	0	7	203	170	6	27
2. Les Tendetes	78	67	1	10	100	80	2	18
3. El Calvari	82	67	1	14	93	65	2	26
4. Sant Pau	86	77	0	9	104	81	5	18
<b>5. LA SAIDIA</b>								
1. Marxalenes	136	126	4	6	176	139	3	34
2. Morvedre	170	150	5	15	196	153	4	39
3. Trinitat	106	97	1	8	152	117	3	32
4. Tormos	158	145	5	8	170	143	2	25
5. Sant Antoni	213	198	0	15	217	190	0	27
<b>6. EL PLA DEL REAL</b>								
1. Exposició	139	131	3	5	114	101	1	12
2. Mestalla	284	260	3	21	367	299	12	56
3. Jaume Roig	123	119	0	4	141	126	5	10
4. Ciutat Universitària	56	51	2	3	42	37	1	4
<b>7. L'OLIVERETA</b>								
1. Nou Moles	420	379	5	36	485	403	5	77
2. Soternes	74	63	0	11	87	71	4	12
3. Tres Forques	91	81	3	7	140	120	2	18
4. La Fontanta	67	62	1	4	69	58	0	11
5. La Llum	159	155	1	3	138	116	2	20
<b>8. PATRAIX</b>								
1. Patraix	452	397	7	48	508	450	8	50
2. Sant Isidre	168	158	1	9	224	214	2	8
3. Vara de Quart	191	171	4	16	209	176	3	30
4. Safranar	163	150	2	11	215	196	2	17
5. Favara	54	50	0	4	64	57	1	6
<b>9. JESÚS</b>								
1. La Raiosa	255	229	2	24	294	226	4	64
2. L'Hort de Senabre	234	209	7	18	328	288	2	38
3. La Creu Coberta	75	72	0	3	138	113	1	24
4. Sant Marcel·lí	131	120	3	8	184	158	1	25
5. Camí Real	49	47	1	1	40	36	1	3

	2000				2001			
	Total	Espanyol	Estr. U.E.	Estr. No Comunitari	Total	Espanyol	Estr. U.E.	Estr. No Comunitari
<b>València</b>	26.125	14.994	505	10.626	34.140	15.672	1.182	17.286
<b>1. CIUTAT VELLA</b>								
1. La Seu	99	71	15	13	139	77	26	36
2. La Xerea	148	88	4	56	190	104	12	74
3. El Carme	200	132	12	56	295	138	34	123
4. El Pilar	149	80	13	56	212	111	8	93
5. El Mercat	190	105	3	82	209	72	17	120
6. Sant Francesc	184	125	8	51	236	144	28	64
<b>2. L'EIXAMPLE</b>								
1. Russafa	1.177	492	25	660	1.879	571	94	1.214
2. El Pla del Remei	188	151	5	32	194	148	8	38
3. Gran Via	327	236	16	75	469	285	23	161
<b>3. EXTRAMURS</b>								
1. El Botànic	251	160	7	84	320	151	13	156
2. La Roqueta	250	114	2	134	407	155	17	235
3. La Petxina	492	294	15	183	713	321	29	363
4. Arrancapins	858	509	13	336	988	458	55	475
<b>4. CAMPANAR</b>								
1. Campanar	364	246	11	107	462	263	25	174
2. Les Tendetes	240	93	1	146	321	97	13	211
3. El Calvari	172	69	1	102	316	119	7	190
4. Sant Pau	208	141	3	64	334	188	12	134
<b>5. LA SAIDIA</b>								
1. Marxalenes	440	166	5	269	537	174	14	349
2. Morvedre	389	191	1	197	575	201	13	361
3. Trinitat	384	161	10	213	570	154	17	399
4. Tormos	330	164	2	164	396	160	8	228
5. Sant Antoni	358	186	5	167	488	222	13	253
<b>6. EL PLA DEL REAL</b>								
1. Exposició	214	172	7	35	239	167	13	59
2. Mestalla	540	267	14	259	843	346	36	461
3. Jaume Roig	193	133	3	57	250	169	5	76
4. Ciutat Universitària	70	53	1	16	107	61	8	38
<b>7. L'OLIVERETA</b>								
1. Nou Moles	918	451	9	458	1.143	483	23	637
2. Soternes	253	180	5	68	259	154	4	101
3. Tres Forques	228	139	2	87	315	139	3	173
4. La Font Santa	154	76	0	78	189	104	5	80
5. La Llum	158	112	4	42	219	133	0	86
<b>8. PATRAIX</b>								
1. Patraix	841	514	15	312	983	490	19	474
2. Sant Isidre	261	220	1	40	294	241	5	48
3. Vara de Quart	269	178	4	87	258	171	3	84
4. Safranar	262	218	6	38	240	158	5	77
5. Favara	130	76	1	53	144	64	3	77
<b>9. JESÚS</b>								
1. La Raiosa	604	269	6	329	738	286	7	445
2. L'Hort de Senabre	435	261	4	170	612	284	15	313
3. La Creu Coberta	147	103	1	43	156	102	6	48
4. Sant Marcel·lí	234	163	3	68	305	153	7	145
5. Camí Real	102	55	2	45	129	76	0	53

	Total				1991			
	Total	Espanyol	Estr. U.E. Comunitari	Estr. No	Total	Espanyol	Estr. U.E. Comunitari	Estr. No
<b>10. QUATRE CARRERES</b>								
1. Montolivet	19.507	18.101	105	1.301	15.063	14.988	35	40
2. En Corts	11.428	10.483	61	884	8.506	8.473	16	17
3. Malilla	17.999	17.294	72	633	13.911	13.861	21	29
4. La Fonteta Sant Lluís	3.097	2.897	26	174	2.405	2.399	3	3
5. Na Rovella	9.365	9.022	37	306	7.463	7.442	5	16
6. La Punta	9.441	8.950	94	397	6.547	6.517	11	19
<b>11. POBLATS MARÍTIMS</b>								
1. El Grau	8.835	8.290	31	514	6.482	6.460	9	13
2. El Cabanyal-El Canyamelar	20.671	19.995	119	557	15.937	15.896	21	20
3. La Malva-rosa	13.786	13.303	71	412	10.754	10.727	17	10
4. Beteró	8.223	7.978	61	184	6.014	5.988	18	8
5. Natzaret	6.064	5.873	13	178	4.764	4.755	5	4
6. Les Moreres	1.305	1.291	4	10	1.030	1.030	0	0
<b>12. CAMINIS AL GRAU</b>								
1. Aiora	23.951	22.437	137	1.377	18.093	18.001	45	47
2. Albors	9.088	8.581	72	435	6.632	6.602	14	16
3. La Creu del Grau	14.033	13.104	71	858	10.277	10.200	20	57
4. Camí Fondo	4.110	3.681	28	401	2.737	2.722	4	11
5. Peña-roja	3.864	3.649	51	164	2.181	2.169	2	10
<b>13. ALGIRÓS</b>								
1. L'Illa perduda	9.495	9.240	31	224	7.659	7.628	14	17
2. Ciutat Jardí	14.131	13.320	99	712	10.626	10.569	23	34
3. L'Amistat	7.777	7.245	45	487	5.814	5.793	8	13
4. La Bega Baixa	6.406	6.158	53	195	4.669	4.649	12	8
5. La Carrasca	3.579	3.399	41	139	2.440	2.412	12	16
<b>14. BENIMACLET</b>								
1. Benimaclet	24.709	23.144	194	1.371	18.022	17.923	46	53
2. Camí de Vera	5.718	5.540	40	138	4.238	4.221	6	11
<b>15. RASCANYA</b>								
1. Els Orriols	16.294	15.090	64	1.140	12.378	12.350	11	17
2. Torreïel	23.357	22.226	73	1.058	18.356	18.301	21	34
3. Sant Llorenç	4.369	4.151	32	186	2.986	2.973	3	10
<b>16. BENICALAP</b>								
1. Benicalap	33.704	32.266	83	1.355	25.798	25.722	31	45
2. Ciutat Fallera	6.400	6.185	13	202	4.868	4.859	5	4
<b>17. POBLES DEL NORD</b>								
1 i 6. Benifaraig - Massarajos	2.016	1.965	30	21	1.530	1.526	3	1
2. Poble Nou	2.015	1.942	6	67	1.535	1.531	2	2
3 i 7. Carpesa - Borbotó	2.016	1.997	4	15	1.706	1.704	0	2
4 i 5. Cases de Bàrcena - Mauella	481	477	0	4	398	397	0	1
<b>18. POBLES DE L'OEST</b>								
1. Benimàmet	12.150	11.702	37	411	8.918	8.901	8	9
2. Beniferri	519	507	4	8	370	365	4	1
<b>19. POBLES DEL SUD</b>								
1. El Forn d'Alcedo	1.335	1.296	7	32	1.076	1.074	1	1
2. El Castellar-l'Oliveral	6.844	6.767	8	69	5.657	5.650	5	2
3. Pinedo	2.443	2.403	7	33	1.784	1.781	3	0
4. El Saler	1.458	1.377	34	47	886	872	3	11
5. El Palmar	846	842	3	1	733	733	0	0
6. El Perellonet	1.506	1.455	14	37	941	939	2	0
7 i 8. La Torre - Faitanar	5.251	5.072	49	130	4.027	4.017	4	6

	1992				1993			
	Total	Espanyol	Eatr. U.E.	Eatr. No Comunitari	Total	Espanyol	Eatr. U.E.	Eatr. No Comunitari
<b>10. QUATRE CARRERES</b>								
1. Montolivet	332	319	4	9	276	273	2	1
2. En Corts	247	240	0	7	197	192	1	4
3. Malilla	337	332	1	4	321	315	2	4
4. La Fonteta Sant Lluís	44	43	0	1	50	49	0	1
5. Na Rovella	160	159	0	1	145	139	1	5
6. La Punta	232	226	5	1	195	192	0	3
<b>11. POBLATS MARÍTIMS</b>								
1. El Grau	157	153	1	3	161	160	0	1
2. El Cabanyal-El Canyamelar	408	406	1	1	379	373	2	4
3. La Malva-rosa	266	265	0	1	260	259	0	1
4. Beteró	197	195	0	2	227	222	1	4
5. Natzaret	96	94	0	2	118	118	0	0
6. Les Moreres	42	42	0	0	21	20	0	1
<b>12. CAMINIS AL GRAU</b>								
1. Aiora	402	396	1	5	405	397	1	7
2. Albors	194	192	1	1	212	210	0	2
3. La Creu del Grau	281	271	0	10	284	275	0	9
4. Camí Fondo	97	94	0	3	103	100	1	2
5. Penya-roja	84	84	0	0	118	117	0	1
<b>13. ALGIRÓS</b>								
1. L'Illa perduda	146	145	0	1	168	168	0	0
2. Ciutat Jardí	302	296	1	5	268	260	3	5
3. L'Amistat	182	182	0	0	145	141	0	4
4. La Bega Baixa	146	145	0	1	140	139	0	1
5. La Carrasca	105	104	0	1	99	97	0	2
<b>14. BENIMACLET</b>								
1. Benimaclet	542	533	1	8	466	451	3	12
2. Camí de Vera	101	101	0	0	125	125	0	0
<b>15. RASCANYA</b>								
1. Els Orriols	260	254	0	6	258	256	1	1
2. Torrefiel	391	383	0	8	386	378	1	7
3. Sant Llorenç	88	81	0	7	91	89	2	0
<b>16. BENICALAP</b>								
1. Benicalap	630	622	0	8	609	603	0	6
2. Ciutat Fallera	134	133	0	1	131	130	0	1
<b>17. POBLES DEL NORD</b>								
1 i 6. Benifaraig - Massarajos	31	31	0	0	38	38	0	0
2. Poble Nou	29	29	0	0	33	32	0	1
3 i 7. Carpesa - Borbotó	38	36	2	0	25	25	0	0
4 i 5. Cases de Bàrcena - Mauella	10	10	0	0	4	4	0	0
<b>18. POBLES DE L'OEST</b>								
1. Benimàmet	232	226	1	5	224	220	2	2
2. Beniferri	13	13	0	0	19	19	0	0
<b>19. POBLES DEL SUD</b>								
1. El Forn d'Alcedo	22	22	0	0	22	22	0	0
2. El Castellar-l'Oliveral	123	122	0	1	97	96	0	1
3. Pinedo	76	76	0	0	67	67	0	0
4. El Saler	60	59	1	0	71	70	1	0
5. El Palmar	29	29	0	0	10	10	0	0
6. El Perellonet	36	35	1	0	62	62	0	0
7 i 8. La Torre - Faitanar	115	112	1	2	97	97	0	0

	1994				1995			
	Total	Espanyol	Estr. U.E.	Estr. No Comunitari	Total	Espanyol	Estr. U.E.	Estr. No Comunitari
<b>10. QUATRE CARRERES</b>								
1. Montolivet	264	255	1	8	236	229	1	6
2. En Corts	150	142	2	6	149	141	1	7
3. Malilla	305	300	0	5	268	256	2	10
4. La Fonteta Sant Lluís	30	30	0	0	37	35	0	2
5. Na Rovella	106	103	1	2	110	106	0	4
6. La Punta	156	155	0	1	164	159	2	3
<b>11. POBLATS MARÍTIMS</b>								
1. El Grau	137	135	0	2	136	134	1	1
2. El Cabanyal-El Canyamellar	295	291	0	4	284	274	5	5
3. La Malva-rosa	220	212	0	8	188	184	3	1
4. Beteró	174	170	2	2	151	145	4	2
5. Natzaret	96	94	0	2	98	97	1	0
6. Les Moreres	20	20	0	0	30	30	0	0
<b>12. CAMINIS AL GRAU</b>								
1. Aiora	357	340	2	15	338	325	3	10
2. Albors	157	149	2	6	145	144	0	1
3. La Creu del Grau	213	208	0	5	236	222	1	13
4. Camí Fondo	93	92	0	1	58	54	1	3
5. Penya-roja	64	62	1	1	67	66	0	1
<b>13. ALGIRÓS</b>								
1. L'Illa perduda	158	155	0	3	149	147	1	1
2. Ciutat Jardí	218	211	4	3	226	204	6	16
3. L'Amistat	108	108	0	0	110	105	2	3
4. La Bega Baixa	127	125	1	1	124	123	0	1
5. La Carrasca	58	57	1	0	87	83	0	4
<b>14. BENIMACLET</b>								
1. Benimaclet	482	477	1	4	412	402	2	8
2. Camí de Vera	108	107	1	0	114	112	1	1
<b>15. RASCANYA</b>								
1. Els Orriols	211	204	0	7	225	220	1	4
2. Torrefiel	314	300	1	13	335	327	0	8
3. Sant Llorenç	107	105	0	2	116	116	0	0
<b>16. BENICALAP</b>								
1. Benicalap	551	543	1	7	611	603	0	8
2. Ciutat Fallera	96	96	0	0	125	122	1	2
<b>17. POBLES DEL NORD</b>								
1 i 6. Benifaraig - Massarajos	29	29	0	0	44	40	4	0
2. Poble Nou	18	18	0	0	36	36	0	0
3 i 7. Carpesa - Borbotó	25	25	0	0	22	22	0	0
4 i 5. Cases de Bàrcena - Mauella	3	3	0	0	6	6	0	0
<b>18. POBLES DE L'OEST</b>								
1. Benimàmet	225	225	0	0	229	225	3	1
2. Beniferri	8	8	0	0	14	14	0	0
<b>19. POBLES DEL SUD</b>								
1. El Forn d'Alcedo	16	15	0	1	29	27	0	2
2. El Castellar-l'Oliveral	75	75	0	0	98	97	0	1
3. Pinedo	74	74	0	0	45	45	0	0
4. El Saler	34	31	3	0	44	38	5	1
5. El Palmar	14	14	0	0	8	8	0	0
6. El Perellonet	36	35	1	0	28	28	0	0
7 i 8. La Torre - Faitanar	65	64	0	1	83	82	1	0

	1996				1997			
	Total	Espanyol	Estr. U.E.	Estr. No Comunitari	Total	Espanyol	Estr. U.E.	Estr. No Comunitari
<b>10. QUATRE CARRERES</b>								
1. Montolivet	812	754	13	45	236	208	4	24
2. En Corts	512	468	7	37	151	138	4	9
3. Malilla	845	801	13	31	243	231	1	11
4. La Fonteta Sant Lluís	166	152	11	3	33	30	0	3
5. Na Rovella	444	418	7	19	137	127	0	10
6. La Punta	462	432	9	21	161	150	4	7
<b>11. POBLATS MARÍTIMS</b>								
1. El Grau	449	435	3	11	125	114	1	10
2. El Cabanyal-El Canyamellar	1.258	1.215	27	16	280	266	6	8
3. La Malva-rosa	670	642	9	19	170	162	4	4
4. Beteró	543	510	9	24	162	156	3	3
5. Natzaret	290	280	2	8	86	84	1	1
6. Les Moreres	71	67	3	1	8	8	0	0
<b>12. CAMINIS AL GRAU</b>								
1. Aiora	1.161	1.081	17	63	353	327	5	21
2. Albors	493	465	18	10	123	119	1	3
3. La Creu del Grau	686	624	11	51	262	243	3	16
4. Camí Fondo	261	234	8	19	55	54	0	1
5. Penya-roja	253	236	9	8	86	84	0	2
<b>13. ALGIROS</b>								
1. L'Illa perduda	399	380	3	16	103	102	0	1
2. Ciutat Jardí	696	644	10	42	179	159	1	19
3. L'Amistat	312	293	4	15	117	110	4	3
4. La Bega Baixa	322	305	2	15	118	110	5	3
5. La Carrasca	224	207	8	9	90	82	2	6
<b>14. BENIMACLET</b>								
1. Benimaclet	1.246	1.174	14	58	394	365	13	16
2. Camí de Vera	321	299	11	11	128	127	0	1
<b>15. RASCANYA</b>								
1. Els Orriols	747	691	17	39	184	167	1	16
2. Torrefiel	891	843	7	41	309	284	5	20
3. Sant Llorenç	288	262	7	19	103	98	3	2
<b>16. BENICALAP</b>								
1. Benicalap	1.441	1.373	7	61	487	463	3	21
2. Ciutat Fallera	264	255	0	9	75	69	0	6
<b>17. POBLES DEL NORD</b>								
1 i 6. Benifaraig - Massarajos	141	133	4	4	30	29	1	0
2. Poble Nou	103	102	1	0	18	18	0	0
3 i 7. Carpesa - Borbotó	74	72	0	2	29	29	0	0
4 i 5. Cases de Bàrcena - Mauella	17	17	0	0	4	4	0	0
<b>18. POBLES DE L'OEST</b>								
1. Benimàmet	673	642	13	18	167	164	0	3
2. Beniferri	44	44	0	0	11	11	0	0
<b>19. POBLES DEL SUD</b>								
1. El Forn d'Alcedo	58	56	1	1	19	17	0	2
2. El Castellar-l'Oliveral	275	272	0	3	81	77	0	4
3. Pinedo	163	162	1	0	42	40	1	1
4. El Saler	109	103	3	3	39	38	1	0
5. El Palmar	23	22	1	0	2	2	0	0
6. El Perellonet	99	98	1	0	54	53	1	0
7 i 8. La Torre - Faitanar	281	253	23	5	70	64	1	5

	1998				1999			
	Total	Espanyol	Estr. U.E.	Estr. No Comunitari	Total	Espanyol	Estr. U.E.	Estr. No Comunitari
<b>10. QUATRE CARRERES</b>								
1. Montolivet	244	219	2	23	315	252	9	54
2. En Corts	180	157	3	20	188	139	1	48
3. Malilla	292	269	5	18	333	289	6	38
4. La Fonteta Sant Lluís	33	25	0	8	53	45	3	5
5. Na Rovella	139	124	5	10	165	142	3	20
6. La Punta	204	187	8	9	282	255	3	24
<b>11. POBLATS MARÍTIMS</b>								
1. El Grau	167	148	2	17	191	173	2	16
2. El Cabanyal-El Canyamellar	301	278	11	12	331	299	14	18
3. La Malva-rosa	210	204	2	4	220	188	3	29
4. Beteró	147	138	2	7	168	158	2	8
5. Natzaret	78	78	0	0	107	96	1	10
6. Les Moreres	14	14	0	0	24	23	1	0
<b>12. CAMINIS AL GRAU</b>								
1. Aiora	380	335	7	38	457	359	6	92
2. Albors	158	144	3	11	215	168	11	36
3. La Creu del Grau	268	233	6	29	334	260	5	69
4. Camí Fondo	60	56	0	4	105	84	1	20
5. Penya-roja	101	94	0	7	137	124	0	13
<b>13. ALGIRÓS</b>								
1. L'Illa perduda	111	105	2	4	136	127	1	8
2. Ciutat Jardí	203	186	7	10	261	227	1	33
3. L'Amistat	98	86	3	9	129	98	2	29
4. La Bega Baixa	130	126	3	1	182	154	8	20
5. La Carrasca	74	72	0	2	94	80	4	10
<b>14. BENIMACLET</b>								
1. Benimaclet	431	392	12	27	503	411	17	75
2. Camí de Vera	99	95	2	2	113	107	1	5
<b>15. RASCANYA</b>								
1. Els Orriols	255	221	6	28	286	228	2	56
2. Torrefiel	334	316	2	16	372	302	4	66
3. Sant Llorenç	116	105	5	6	130	117	1	12
<b>16. BENICALAP</b>								
1. Benicalap	527	487	11	29	628	526	7	95
2. Ciutat Fallera	121	109	3	9	127	115	1	11
<b>17. POBLES DEL NORD</b>								
1 i 6. Benifaraig - Massarajos	36	31	4	1	32	28	4	0
2. Poble Nou	31	31	0	0	35	30	1	4
3 i 7. Carpesa – Borbotó	20	18	2	0	23	23	0	0
4 i 5. Cases de Bàrcena - Mauella	7	7	0	0	6	6	0	0
<b>18. POBLES DE L'OEST</b>								
1. Benimàmet	262	251	1	10	286	272	2	12
2. Beniferri	5	5	0	0	8	8	0	0
<b>19. POBLES DEL SUD</b>								
1. El Forn d'Alcedo	12	10	1	1	11	11	0	0
2. El Castellar-l'Oliveral	93	92	0	1	104	100	2	2
3. Pinedo	48	47	1	0	38	37	0	1
4. El Saler	40	34	4	2	35	31	1	3
5. El Palmar	7	7	0	0	7	7	0	0
6. El Perellonet	75	73	2	0	50	48	2	0
7 i 8. La Torre - Faitanar	89	80	5	4	106	87	2	17

	2000				2001			
	Total	Espanyol	Estr. U.E.	Estr. No Comunitari	Total	Espanyol	Estr. U.E.	Estr. No Comunitari
<b>10. QUATRE CARRERES</b>								
1. Montolivet	797	316	11	470	932	288	23	621
2. En Corts	459	180	8	271	689	213	18	458
3. Malilla	522	338	6	178	622	302	15	305
4. La Fonteta Sant Lluís	96	47	6	43	150	42	3	105
5. Na Rovella	233	127	5	101	263	135	10	118
6. La Punta	467	326	23	118	571	351	29	191
<b>11. POBLATS MARÍTIMS</b>								
1. El Grau	343	166	4	173	487	212	8	267
2. El Cabanyal-El Canyamellar	481	348	9	124	717	349	23	345
3. La Malva-rosa	360	233	13	114	468	227	20	221
4. Beteró	199	143	5	51	241	153	15	73
5. Natzaret	138	82	1	55	193	95	2	96
6. Les Moreres	25	18	0	7	20	19	0	1
<b>12. CAMINIS AL GRAU</b>								
1. Aiora	901	476	14	411	1.104	400	36	668
2. Albors	318	185	5	128	441	203	17	221
3. La Creu del Grau	504	263	7	234	688	305	18	365
4. Camí Fondo	224	93	5	126	317	98	8	211
5. Penya-roja	285	237	8	40	488	376	31	81
<b>13. ALGIRÓS</b>								
1. L'Illa perduda	201	131	5	65	265	152	5	108
2. Ciutat Jardí	481	257	12	212	671	307	31	333
3. L'Amistat	313	169	7	137	449	160	15	274
4. La Bega Baixa	178	141	4	33	270	141	18	111
5. La Carrasca	116	91	1	24	192	114	13	65
<b>14. BENIMACLET</b>								
1. Benimaclet	949	477	35	437	1.262	539	50	673
2. Camí de Vera	180	133	2	45	191	113	16	62
<b>15. RASCANYA</b>								
1. Els Orriols	645	245	9	391	845	254	16	575
2. Torrefiel	764	406	10	348	905	386	22	497
3. Sant Llorenç	124	91	1	32	220	114	10	96
<b>16. BENICALAP</b>								
1. Benicalap	1.043	632	7	404	1.379	692	16	671
2. Ciutat Fallera	238	159	2	77	221	138	1	82
<b>17. POBLES DEL NORD</b>								
1 i 6. Benifaraig - Massarajos	54	48	2	4	51	32	8	11
2. Poble Nou	106	76	1	29	71	39	1	31
3 i 7. Carpesa - Borbotó	27	26	0	1	27	17	0	10
4 i 5. Cases de Bàrcena - Mauella	12	10	0	2	14	13	0	1
<b>18. POBLES DE L'OEST</b>								
1. Benimàmet	428	311	0	117	506	265	7	234
2. Beniferri	12	11	0	1	15	9	0	6
<b>19. POBLES DEL SUD</b>								
1. El Forn d'Alcedo	29	22	0	7	41	20	4	17
2. El Castellar-l'Oliveral	144	122	1	21	97	64	0	33
3. Pinedo	43	32	0	11	63	42	1	20
4. El Saler	63	48	5	10	77	53	7	17
5. El Palmar	5	5	0	0	8	5	2	1
6. El Perellonet	62	53	0	9	63	31	4	28
7 i 8. La Torre - Faitanar	145	106	6	33	173	110	6	57



**5.13 Població que viu en col·lectius segons sexe.**

## 5.13 Población que vive en colectivos según sexo.

	Total	Homes	Dones
<b>València</b>	<b>3.297</b>	<b>1.313</b>	<b>1.984</b>
<b>1. CIUTAT VELLA</b>			
1. La Seu	97	58	39
2. La Xerea	99	30	69
3. El Carme	131	38	93
4. El Pilar	136	39	97
5. El Mercat	75	43	32
6. Sant Francesc	23	4	19
<b>2. L'EIXAMPLE</b>			
1. Russafa	45	23	22
2. El Pla del Remei	69	50	19
3. Gran Via	30	10	20
<b>3. EXTRAMURS</b>			
1. El Botànic	100	60	40
2. La Roqueta	6	6	0
3. La Petxina	105	10	95
4. Arrancapins	44	10	34
<b>4. CAMPANAR</b>			
1. Campanar	73	34	39
2. Les Tendetes	13	0	13
3. El Calvari	3	2	1
4. Sant Pau	47	28	19
<b>5. LA SAIDIA</b>			
1. Marxalenes	5	3	2
2. Morvedre	396	78	318
3. Trinitat	32	22	10
4. Tormos	57	48	9
5. Sant Antoni	38	33	5
<b>6. EL PLA DEL REAL</b>			
1. Exposició	57	17	40
2. Mestalla	4	0	4
3. Jaume Roig	5	5	0
4. Ciutat Universitària	20	7	13
<b>7. L'OLIVERETA</b>			
1. Nou Moles	22	22	0
2. Soternes	31	1	30
3. Tres Forques	130	4	126
4. La Font Santa	15	0	15
5. La Llum	75	16	59
<b>8. PATRAIX</b>			
1. Patraix	459	334	125
2. Sant Isidre	0	0	0
3. Vara de Quart	3	3	0
4. Safranar	2	1	1
5. Favara	0	0	0
<b>9. JESÚS</b>			
1. La Raiosa	6	3	3
2. L'Hort de Senabre	0	0	0
3. La Creu Coberta	0	0	0
4. Sant Marcel·lí	2	2	0
5. Camí Real	2	1	1

	Total	Homes	Dones
<b>10. QUATRE CARRERES</b>			
1. Montolivet	8	4	4
2. En Corts	0	0	0
3. Malilla	9	9	0
4. La Fonteta Sant Lluís	61	37	24
5. Na Rovella	19	11	8
6. La Punta	0	0	0
<b>11. POBLATS MARÍTIMS</b>			
1. El Grau	8	8	0
2. El Cabanyal-El Canyamellar	148	31	117
3. La Malva-rosa	37	23	14
4. Beteró	11	4	7
5. Natzaret	24	21	3
6. Les Moreres	2	0	2
<b>12. CAMINIS AL GRAU</b>			
1. Aiora	34	15	19
2. Albors	77	0	77
3. La Creu del Grau	0	0	0
4. Camí Fondo	4	2	2
5. Penya-roja	0	0	0
<b>13. ALGIRÓS</b>			
1. L'Illa perduda	3	0	3
2. Ciutat Jardí	5	2	3
3. L'Amistat	0	0	0
4. La Bega Baixa	13	11	2
5. La Carrasca	4	2	2
<b>14. BENIMACLET</b>			
1. Benimaclet	129	23	106
2. Camí de Vera	0	0	0
<b>15. RASCANYA</b>			
1. Els Orriols	91	34	57
2. Torrefiel	5	3	2
3. Sant Llorenç	10	5	5
<b>16. BENICALAP</b>			
1. Benicalap	15	9	6
2. Ciutat Fallera	0	0	0
<b>17. POBLES DEL NORD</b>			
1 i 6. Benifaraig - Massarojos	64	7	57
2. Poble Nou	2	2	0
3 i 7. Carpesa - Borbotó	0	0	0
4 i 5. Cases de Bàrcena - Mauella	0	0	0
<b>18. POBLES DE L'OEST</b>			
1. Benimàmet	48	0	48
2. Beniferri	0	0	0
<b>19. POBLES DEL SUD</b>			
1. El Forn d'Alcedo	0	0	0
2. El Castellar-l'Oliveral	0	0	0
3. Pinedo	0	0	0
4. El Saler	0	0	0
5. El Palmar	0	0	0
6. El Perellonet	9	5	4
7 i 8. La Torre - Faitanar	0	0	0

## 6. CLASSIFICACIONES DE LA POBLACIÓ PER SECCIONS CENSALS

**6.1 Població segons edat en tres grups per sexe.**

6.1 Población según edad en tres grupos por sexo.

	Seccions	Total	Homes			Total	Dones		
			0-15	16-64	65 i més		0-15	16-64	65 i més
<b>Total</b>		<b>364.810</b>	<b>54.460</b>	<b>257.975</b>	<b>52.375</b>	<b>399.200</b>	<b>51.163</b>	<b>266.750</b>	<b>81.287</b>
<b>1. CIUTAT VELLA</b>									
1. La Seu	1	363	45	259	59	399	46	232	121
	2	373	34	263	76	469	39	272	158
	3	447	40	305	102	487	56	268	163
2. La Xerea	5	419	50	289	80	571	61	310	200
	7	378	48	276	54	449	41	293	115
	8	390	50	277	63	507	49	289	169
	9	540	60	353	127	584	47	366	171
3. El Carme	10	424	43	297	84	520	43	320	157
	11	599	54	441	104	631	54	393	184
	12	343	31	245	67	365	39	216	110
	13	344	33	228	83	376	24	207	145
	14	262	29	183	50	324	23	166	135
	17	361	37	261	63	440	26	288	126
	18	325	35	241	49	356	39	211	106
4. El Pilar	19	311	36	218	57	296	25	191	80
	20	490	66	347	77	536	42	343	151
	22	672	67	482	123	759	85	491	183
	23	345	47	221	77	387	41	227	119
5. El Mercat	24	466	68	322	76	544	51	331	162
	25	520	70	344	106	463	46	280	137
	26	528	60	377	91	605	51	378	176
6. Sant Francesc	28	352	51	241	60	460	50	251	159
	30	400	50	263	87	489	49	280	160
	31	402	44	279	79	481	39	315	127
	32	254	20	186	48	326	22	207	97
	33	397	45	252	100	451	36	281	134
	34	650	83	426	141	848	69	509	270
<b>2. L'EIXAMPLE</b>									
1. Russafa	1	462	48	304	110	620	64	350	206
	3	471	59	327	85	567	63	340	164
	4	275	43	166	66	331	29	180	122
	5	442	64	294	84	541	68	311	162
	6	591	75	399	117	747	74	443	230
	8	539	64	363	112	684	65	386	233
	9	496	59	349	88	583	55	371	157
	10	409	72	266	71	493	57	302	134
	13	576	64	412	100	674	66	409	199
	14	304	37	217	50	422	51	252	119
	15	483	45	361	77	573	50	344	179
	16	371	33	268	70	393	31	249	113
	18	338	44	232	62	367	42	240	85
	19	544	67	385	92	636	46	387	203
	20	472	80	330	62	527	71	339	117
	21	431	67	289	75	506	67	312	127
	22	586	73	389	124	721	76	445	200
	23	551	89	350	112	648	72	409	167
	24	324	41	203	80	414	34	250	130
	25	329	30	229	70	410	35	232	143
	26	460	63	326	71	556	59	344	153

	Seccions	Total	Homes			Total	Dones			
			0-15	16-64	65 i més		0-15	16-64	65 i més	
1. Russafa	29	334	33	245	56	366	44	239	83	
	30	442	37	338	67	494	40	315	139	
	31	530	66	375	89	567	42	364	161	
	32	469	75	328	66	540	79	359	102	
2. El Pla del Remei	33	664	108	440	116	866	76	559	231	
	35	522	80	345	97	610	55	393	162	
	36	353	51	232	70	433	45	273	115	
	37	337	66	216	55	437	56	283	98	
	38	283	30	193	60	356	45	213	98	
	39	335	49	227	59	410	53	267	90	
	40	397	47	260	90	473	50	273	150	
	41	364	48	250	66	432	61	257	114	
3. Gran Via	42	493	79	321	93	647	65	366	216	
	43	299	43	191	65	404	40	242	122	
	44	338	55	235	48	387	37	250	100	
	45	597	114	399	84	808	119	487	202	
	46	443	80	276	87	513	54	308	151	
	47	402	65	274	63	499	66	280	153	
	50	536	90	374	72	634	82	370	182	
	51	308	52	181	75	391	44	220	127	
	52	334	52	210	72	386	41	230	115	
	53	412	73	272	67	496	60	293	143	
	54	323	54	200	69	424	49	235	140	
	55	314	51	193	70	362	34	192	136	
56	255	31	173	51	315	27	181	107		
57	450	69	293	88	580	71	320	189		
<b>3. EXTRAMURS</b>										
1. El Botànic	1	366	54	227	85	444	44	270	130	
	2	365	66	240	59	456	45	304	107	
	3	281	48	181	52	325	42	183	100	
	4	770	79	534	157	878	88	499	291	
	7	450	44	294	112	541	64	318	159	
	8	572	88	374	110	689	72	394	223	
	2. La Roqueta	10	723	89	492	142	874	69	536	269
		13	480	57	321	102	560	62	324	174
14		335	37	205	93	411	44	245	122	
3. La Petxina	15	444	52	305	87	572	49	343	180	
	17	265	24	189	52	332	37	192	103	
	18	374	60	236	78	511	50	290	171	
	19	502	66	333	103	633	73	386	174	
	20	632	106	435	91	730	111	437	182	
	21	585	85	404	96	736	93	439	204	
	23	335	41	228	66	422	43	241	138	
	24	318	42	198	78	401	42	224	135	
	25	499	71	341	87	595	70	377	148	
	26	661	79	462	120	684	76	434	174	
	27	281	38	167	76	335	35	198	102	
	28	857	126	571	160	1.033	133	694	206	
29	380	46	258	76	503	58	292	153		
30	518	93	347	78	604	86	381	137		
31	309	52	199	58	381	45	217	119		
32	434	55	286	93	545	44	325	176		

	Seccions	Total	Homes			Total	Dones		
			0-15	16-64	65 i més		0-15	16-64	65 i més
4. Arrancapins	33	421	55	281	85	501	53	304	144
	34	391	58	259	74	432	50	273	109
	35	777	123	542	112	920	118	617	185
	36	658	93	451	114	830	92	525	213
	37	569	78	382	109	648	66	422	160
	38	306	40	203	63	368	36	210	122
	39	279	43	168	68	336	26	195	115
	40	432	71	284	77	569	73	327	169
	41	621	97	409	115	726	82	401	243
	43	282	34	188	60	380	29	237	114
	44	507	72	351	84	545	57	360	128
	45	281	52	186	43	342	39	187	116
	46	283	26	195	62	399	27	238	134
	47	800	113	567	120	896	107	596	193
	48	848	114	603	131	1.061	130	715	216
	49	469	65	306	98	608	77	357	174
	50	620	90	410	120	776	87	471	218
	51	515	77	351	87	563	72	366	125
	52	262	28	178	56	348	34	204	110
	53	422	71	273	78	460	51	284	125
	54	630	85	426	119	788	102	472	214
	55	454	62	306	86	477	50	309	118
4. CAMPANAR									
1. Campanar	1	681	100	480	101	799	90	564	145
	2	374	36	277	61	411	41	285	85
	3	729	118	520	91	777	111	530	136
	4	457	56	319	82	516	41	353	122
	5	686	116	535	35	762	138	566	58
	6	867	158	657	52	881	130	683	68
	20	740	126	541	73	786	109	566	111
	21	796	138	597	61	895	157	660	78
	22	663	91	481	91	738	90	540	108
2. Les Tendetes	7	665	105	463	97	768	92	486	190
	8	485	55	371	59	554	61	415	78
	9	511	54	380	77	584	50	406	128
	10	533	78	386	69	581	72	418	91
	11	416	44	298	74	476	42	324	110
3. El Calvari	12	263	23	168	72	318	16	189	113
	13	450	53	320	77	528	65	344	119
	14	424	54	296	74	472	51	312	109
	15	600	67	402	131	627	61	394	172
	16	677	63	451	163	779	65	468	246
4. Sant Pau	17	929	115	759	55	972	127	771	74
	18	987	150	774	63	997	144	768	85
	19	705	114	522	69	704	94	523	87
	23	500	57	391	52	557	52	432	73
5. LA SAIDIA									
1. Marxalenes	1	586	84	415	87	731	89	491	151
	2	413	62	307	44	482	60	347	75
	3	391	33	263	95	434	37	265	132
	4	706	101	492	113	778	106	527	145
	5	589	76	436	77	676	78	454	144
	6	645	74	458	113	740	76	506	158
	7	525	45	367	113	626	51	388	187
	8	981	151	688	142	1.104	125	762	217
	9	497	49	371	77	576	68	395	113

	Seccions	Total	Homes			Total	Dones		
			0-15	16-64	65 i més		0-15	16-64	65 i més
2. Morvedre	10	447	69	299	79	487	51	312	124
	11	508	57	337	114	637	60	365	212
	13	582	98	392	92	675	62	434	179
	14	348	48	241	59	409	50	234	125
	15	643	92	454	97	737	90	465	182
	16	511	77	343	91	617	76	416	125
	17	351	40	181	130	559	34	270	255
	18	354	51	234	69	401	45	241	115
	19	960	140	681	139	1.097	129	760	208
3. Trinitat	21	371	55	255	61	412	45	267	100
	22	505	48	313	144	637	45	352	240
	23	270	27	194	49	308	24	184	100
	24	318	25	223	70	373	39	222	112
	25	344	42	241	61	415	41	281	93
	26	757	100	542	115	844	94	541	209
	27	846	105	610	131	1.025	120	692	213
	28	503	73	368	62	590	70	402	118
4. Tormos	29	291	43	170	78	366	34	188	144
	30	351	37	256	58	328	36	225	67
	31	866	210	597	59	890	161	639	90
	32	333	49	220	64	367	62	210	95
	33	948	154	709	85	970	144	705	121
	34	683	80	456	147	742	75	434	233
	36	619	98	429	92	661	102	418	141
5. Sant Antoni	37	358	58	244	56	417	61	266	90
	38	603	117	431	55	686	120	483	83
	39	903	123	662	118	975	118	692	165
	40	1.066	176	766	124	1.139	165	793	181
	41	1.062	189	758	115	1.201	221	816	164
	42	784	97	542	145	867	90	569	208
6. EL PLA DEL REAL									
1. Exposició	1	626	104	438	84	751	101	523	127
	2	858	158	613	87	973	156	634	183
	3	390	59	276	55	417	48	271	98
	4	351	53	208	90	411	50	253	108
	5	495	82	342	71	579	84	372	123
2. Mestalla	6	665	103	480	82	749	102	536	111
	7	556	83	375	98	660	95	403	162
	8	923	133	661	129	1.051	142	693	216
	9	668	101	427	140	870	103	518	249
	11	450	54	312	84	514	62	328	124
	12	446	65	308	73	488	63	330	95
	13	541	68	378	95	602	63	422	117
	14	634	100	461	73	655	108	440	107
	15	861	164	596	101	960	139	661	160
	26	874	225	593	56	963	198	700	65
3. Jaume Roig	27	624	141	435	48	646	143	446	57
	16	413	66	306	41	452	58	332	62
	17	517	80	358	79	602	81	396	125
	18	553	84	361	108	627	80	387	160
	19	498	75	322	101	610	61	415	134
	20	347	36	259	52	367	40	255	72
	21	496	96	345	55	532	84	389	59
	22	472	60	350	62	558	68	410	80

	Seccions	Total	Homes			Total	Dones		
			0-15	16-64	65 i més		0-15	16-64	65 i més
4. Ciutat Universitària	23	534	76	385	73	619	88	416	115
	24	689	104	501	84	816	101	589	126
<b>7. L'OLIVERETA</b>									
1. Nou Moles	1	574	76	412	86	647	73	430	144
	2	818	98	580	140	951	121	609	221
	3	728	119	506	103	798	110	528	160
	4	460	60	298	102	550	46	326	178
	5	397	56	266	75	420	50	265	105
	6	499	51	324	124	620	45	364	211
	7	506	66	345	95	610	40	399	171
	8	393	43	263	87	455	36	288	131
	9	509	53	349	107	656	56	384	216
	10	628	114	426	88	659	104	434	121
	11	322	39	193	90	396	39	201	156
	12	466	71	309	86	556	74	336	146
	13	411	43	281	87	456	50	277	129
	14	474	39	320	115	538	48	328	162
	15	402	46	262	94	444	40	281	123
	16	932	124	672	136	1.037	129	713	195
	17	946	141	658	147	1.101	141	738	222
	18	631	78	451	102	675	83	453	139
	19	733	124	508	101	812	134	538	140
	20	816	135	557	124	923	118	610	195
2. Soternes	41	530	68	385	77	608	71	427	110
	21	623	75	461	87	674	91	475	108
	22	720	105	509	106	783	91	552	140
	23	369	45	252	72	458	41	300	117
3. Tres Forques	24	584	59	405	120	624	84	375	165
	25	557	46	378	133	651	57	407	187
	26	376	51	217	108	447	54	206	187
	27	414	44	281	89	454	37	244	173
	29	681	87	448	146	727	86	434	207
	30	304	43	171	90	387	32	174	181
	31	644	50	448	146	660	45	419	196
4. La Fontanta	32	594	62	436	96	812	76	484	252
	33	302	32	165	105	359	31	159	169
	35	261	38	134	89	312	29	153	130
	36	758	113	527	118	861	113	526	222
5. La Llum	37	358	62	232	64	387	67	208	112
	38	590	75	431	84	599	75	403	121
	39	751	107	584	60	778	142	562	74
	40	647	86	444	117	671	84	445	142
	42	994	245	666	83	1.078	184	773	121
<b>8. PATRAIX</b>									
1. Patraix	1	334	42	199	93	443	36	247	160
	2	431	62	296	73	497	71	335	91
	3	388	65	281	42	440	72	304	64
	4	833	150	542	141	911	131	581	199
	5	522	67	334	121	631	56	377	198
	6	531	68	381	82	625	82	419	124
	7	841	119	652	70	700	108	481	111
	8	435	57	275	103	567	64	335	168
	9	332	47	235	50	376	46	231	99



	Seccions	Homes				Dones				
		Total	0-15	16-64	65 i més	Total	0-15	16-64	65 i més	
1. Patraix	10	311	36	206	69	370	35	205	130	
	11	489	87	330	72	542	80	355	107	
	12	724	101	517	106	812	77	544	191	
	13	1.107	222	789	96	1.160	178	848	134	
	14	950	141	680	129	1.029	135	729	165	
	15	514	65	353	96	575	67	365	143	
	16	315	37	206	72	394	33	247	114	
	17	390	44	253	93	453	43	275	135	
	18	919	165	645	109	991	135	728	128	
	33	869	133	599	137	991	134	638	219	
2. Sant Isidre	40	512	84	340	88	588	56	402	130	
	19	746	143	549	54	712	131	519	62	
	20	955	264	648	43	936	211	676	49	
	21	774	154	567	53	779	115	584	80	
	34	827	165	616	46	821	150	599	72	
	35	949	149	761	39	960	170	712	78	
3. Vara de Quart	39	638	101	487	50	619	93	453	73	
	22	732	104	521	107	786	101	557	128	
	23	540	86	400	54	547	90	384	73	
	24	725	171	505	49	773	158	559	56	
	25	428	64	318	46	429	56	302	71	
	26	861	102	633	126	927	86	680	161	
	36	694	85	520	89	740	83	550	107	
	37	849	140	664	45	903	121	708	74	
4. Safranar	38	812	170	616	26	893	181	660	52	
	27	522	76	383	63	572	69	410	93	
	28	407	53	306	48	448	54	324	70	
	29	506	77	388	41	490	54	393	43	
	30	994	226	718	50	946	169	715	62	
	41	749	128	546	75	749	92	563	94	
	42	944	202	701	41	1.006	161	766	79	
5. Favara	31	780	133	563	84	805	97	584	124	
	32	795	128	572	95	823	107	573	143	
9. JESUS										
1. La Raiosa	1	558	87	383	88	637	81	431	125	
	2	495	50	331	114	586	43	388	155	
	3	516	61	366	89	628	58	414	156	
	4	467	61	333	73	529	62	344	123	
	5	816	113	584	119	881	95	586	200	
	7	810	99	578	133	829	94	551	184	
	8	467	55	313	99	541	58	343	140	
	9	706	97	513	96	812	108	558	146	
	10	620	58	416	146	682	43	420	219	
	12	500	85	352	63	493	65	332	96	
	41	765	133	512	120	833	139	569	125	
	2. L'Hort de Senabre	13	421	45	287	89	412	31	257	124
		14	352	41	244	67	395	38	259	98
15		343	51	242	50	385	51	238	96	
16		765	92	556	117	787	81	539	167	
17		507	97	373	37	477	74	350	53	
18		691	95	521	75	788	131	551	106	
19		593	59	442	92	626	73	444	109	
20		945	199	678	68	973	171	711	91	
21		1.110	249	793	68	1.106	220	802	84	

	Seccions	Total	Homes			Dones			
			0-15	16-64	65 i més	Total	0-15	16-64	65 i més
2. L'Hort de Senabre	22	662	73	501	88	745	82	560	103
	23	679	71	507	101	690	57	506	127
	24	552	105	374	73	568	82	386	100
	42	805	178	582	45	783	169	569	45
3. La Creu Coberta	25	686	126	492	68	719	115	498	106
	26	402	45	277	80	432	32	280	120
	27	307	36	211	60	335	38	194	103
	28	1.124	209	847	68	1.185	223	868	94
4. Sant Marcel·lí	29	591	136	408	47	649	110	454	85
	30	1.043	164	722	157	1.041	122	702	217
	31	654	133	457	64	638	105	456	77
	32	470	79	324	67	478	66	323	89
5. Camí Real	33	345	35	208	102	372	33	214	125
	34	390	41	249	100	438	48	225	165
	35	624	71	503	50	623	71	493	59
	36	456	69	349	38	452	69	347	36
	37	510	76	359	75	505	51	353	101
	40	524	55	370	99	548	54	375	119
	38	425	55	314	56	428	34	288	106
39	931	168	701	62	889	162	643	84	
<b>10. QUATRE CARRERES</b>									
1. Montolivet	1	908	117	630	161	1.081	104	711	266
	2	730	97	475	158	823	85	489	249
	3	855	133	589	133	892	106	570	216
	4	541	58	389	94	593	69	378	146
	5	764	91	523	150	878	77	575	226
	6	569	64	380	125	655	61	384	210
	7	914	143	644	127	967	132	626	209
	8	860	107	573	180	989	91	611	287
	9	537	65	351	121	633	56	401	176
	10	543	67	395	81	645	77	428	140
	11	460	57	310	93	555	57	348	150
	12	393	48	264	81	493	54	296	143
2. En Corts	44	622	100	445	77	686	112	435	139
	45	401	46	282	73	520	40	345	135
	13	651	96	442	113	688	84	424	180
	14	543	93	380	70	592	73	404	115
	15	497	75	356	66	531	54	368	109
	16	653	80	460	113	709	63	465	181
	17	538	53	382	103	640	74	408	158
	18	1.002	155	697	150	1.080	154	714	212
	19	282	36	197	49	313	45	186	82
	21	772	97	540	135	857	109	548	200
	46	515	55	394	66	565	51	399	115
	3. Malilla	22	931	157	696	78	1.000	138	746
23		662	87	516	59	731	104	539	88
24		1.040	150	757	133	1.089	127	785	177
25		378	53	309	16	415	49	333	33
26		966	142	715	109	1.071	148	762	161
27		540	70	403	67	629	77	464	88
28		683	88	506	89	752	94	535	123
29		866	148	666	52	838	136	630	72
47		561	74	431	56	634	76	470	88
49		795	143	594	58	820	140	604	76
50		599	78	459	62	643	97	454	92
51		660	103	511	46	696	111	535	50

	Seccions	Total	Homes			Dones			
			0-15	16-64	65 i més	Total	0-15	16-64	65 i més
4. La Fonteta Sant Lluís	30	535	70	383	82	526	68	327	131
	31	1.041	137	804	100	995	146	693	156
5. Na Rovella	32	887	153	595	139	893	124	569	200
	33	854	118	647	89	792	108	569	115
	34	367	50	277	40	366	42	267	57
	35	683	89	513	81	648	96	449	103
	36	610	101	437	72	610	91	429	90
	37	727	99	528	100	750	88	511	151
	38	568	77	431	60	610	73	431	106
5. La Punta	39	714	93	571	50	654	99	480	75
	40	626	121	435	70	638	111	438	89
	41	269	22	160	87	305	28	162	115
	42	283	29	149	105	299	19	163	117
	43	498	57	409	32	475	58	375	42
	48	738	160	535	43	716	138	525	53
	52	824	194	596	34	815	165	607	43
	53	763	154	581	28	824	171	613	40
<b>11. POBLATS MARITIMS</b>									
<b>1. El Grau</b>									
	1	1.162	198	867	97	1.157	192	805	160
	2	827	128	639	60	859	151	619	89
	3	442	53	342	47	440	76	285	79
	4	560	79	393	88	610	79	397	134
	5	834	129	592	113	893	122	580	191
	6	493	74	337	82	558	66	378	114
<b>2. El Cabanyal-El Canyameler</b>									
	7	249	27	175	47	351	38	205	108
	8	335	45	230	60	362	43	237	82
	9	916	136	674	106	951	153	634	164
	10	344	49	236	59	386	51	224	111
	11	297	41	191	65	357	63	185	109
	12	411	55	266	90	461	51	273	137
	13	580	100	348	132	688	74	379	235
	14	421	58	281	82	456	46	279	131
	15	421	52	277	92	525	42	307	176
	16	333	40	248	45	390	57	227	106
	17	396	58	243	95	490	63	293	134
	18	394	48	264	82	467	51	285	131
	19	486	63	303	120	615	43	315	257
	21	276	37	179	60	288	37	162	89
	22	473	77	295	101	604	67	328	209
	23	323	52	210	61	382	58	213	111
	24	559	75	378	106	591	82	348	161
	26	479	75	317	87	481	57	300	124
	27	423	70	271	82	454	51	282	121
	28	334	36	221	77	358	53	209	96
	29	407	50	281	76	442	42	281	119
	30	343	48	231	64	359	32	227	100
	31	474	75	309	90	539	57	342	140
<b>3. La Malva-rosa</b>									
	32	1.302	241	954	107	1.310	240	895	175
	33	844	117	653	74	818	109	616	93
	34	912	135	643	134	970	128	678	164
	35	683	112	495	76	681	93	482	106
	36	494	78	334	82	485	57	321	107
	37	452	58	241	153	545	33	263	249
	38	625	102	438	85	645	72	431	142
	39	691	109	481	101	769	81	520	168
	50	777	112	584	81	783	106	577	100

	Seccions	Total	Homes			Total	Dones		
			0-15	16-64	65 i més		0-15	16-64	65 i més
4. Beteró	40	626	140	451	35	702	158	499	45
	41	1.043	150	778	115	1.113	153	803	157
	42	431	67	260	104	489	71	264	154
	43	291	35	179	77	323	41	170	112
	51	602	101	441	60	678	118	488	72
	52	948	208	694	46	977	217	696	64
5. Natzaret	44	480	76	337	67	476	78	301	97
	45	519	62	362	95	545	65	338	142
	46	703	123	456	124	707	100	437	170
	47	658	91	481	86	647	80	432	135
	48	650	109	450	91	679	105	445	129
6. Les Moreres	49	652	110	435	107	653	97	414	142
12. CAMINS AL GRAU									
1. Aiora	1	562	69	361	132	691	81	393	217
	2	588	88	419	81	643	89	428	126
	3	853	144	600	109	923	115	607	201
	5	368	24	262	82	416	34	254	128
	6	604	66	421	117	687	62	466	159
	7	383	53	265	65	413	39	268	106
	8	735	126	528	81	804	117	580	107
	9	569	40	410	119	683	59	456	168
	10	430	42	272	116	487	49	301	137
	11	455	60	311	84	508	73	308	127
	12	765	134	524	107	843	113	560	170
	13	882	167	622	93	927	135	652	140
	14	611	80	430	101	644	90	397	157
	15	601	109	401	91	622	79	414	129
	16	1.194	193	910	91	1.197	181	889	127
	17	317	43	237	37	316	39	225	52
	2. Albors	38	877	214	624	39	829	186	610
39		724	102	549	73	800	103	600	97
18		553	62	395	96	663	65	436	162
19		594	96	408	90	684	85	454	145
20		660	102	462	96	687	95	478	114
21		348	40	239	69	400	42	255	103
22		579	87	407	85	664	77	435	152
3. La Creu del Grau	23	653	87	475	91	752	80	485	187
	24	853	142	609	102	998	146	720	132
	25	1.082	218	817	47	1.106	192	846	68
	26	648	86	453	109	692	78	454	160
	27	636	116	447	73	624	84	413	127
	28	812	117	595	100	914	95	680	139
	29	540	63	383	94	527	69	339	119
	30	739	100	541	98	804	96	552	156
	31	621	106	446	69	596	66	412	118
	32	446	50	320	76	505	48	314	143
4. Camí Fondo	33	625	82	462	81	667	63	470	134
	40	704	111	540	53	745	113	565	67
	34	505	63	371	71	551	52	371	128
	35	496	73	324	99	558	85	330	143
5. Penya-roja	36	983	146	734	103	1.017	154	709	154
	37	1.925	384	1.438	103	1.939	345	1.452	142

	Seccions	Total	Homes			Total	Dones		
			0-15	16-64	65 i més		0-15	16-64	65 i més
<b>13. ALGIROS</b>									
<b>1. L'Illa Perduda</b>									
	1	795	99	596	100	858	76	638	144
	2	1.151	165	862	124	1.123	144	833	146
	3	505	96	371	38	564	85	414	65
	4	275	23	154	98	329	29	156	144
	5	838	173	598	67	860	153	621	86
	6	449	54	258	137	537	48	264	225
	30	586	72	424	90	625	78	426	121
<b>2. Ciutat Jardí</b>									
	7	564	72	387	105	553	52	381	120
	8	788	90	621	77	855	93	654	108
	9	486	53	367	66	566	45	394	127
	10	833	139	625	69	911	146	682	83
	11	412	52	325	35	449	45	340	64
	12	1.073	175	821	77	1.111	146	859	106
	13	566	80	429	57	571	53	461	57
	14	867	132	671	64	913	103	728	82
	27	694	124	523	47	718	111	545	62
	29	584	62	466	56	617	74	467	76
<b>3. L'Amistat</b>									
	15	565	77	363	125	644	56	401	187
	16	417	57	292	68	498	53	311	134
	17	755	109	499	147	843	113	548	182
	18	357	51	244	62	351	49	194	108
	19	578	74	439	65	622	82	448	92
	20	389	47	280	62	403	38	291	74
	21	640	82	482	76	715	76	553	86
<b>4. La Bega Baixa</b>									
	22	614	125	407	82	653	113	431	109
	23	891	162	623	106	930	133	649	148
	24	946	140	698	108	1.040	139	741	160
	26	641	110	469	62	691	104	486	101
<b>5. La Carrasca</b>									
	25	974	176	731	67	1.028	181	742	105
	28	778	171	555	52	799	136	571	92
<b>14. BENIMACLET</b>									
<b>1. Benimaclet</b>									
	1	1.050	237	740	73	1.076	188	798	90
	2	699	95	505	99	770	95	532	143
	3	352	37	226	89	408	36	244	128
	4	730	96	558	76	731	88	541	102
	5	482	66	323	93	612	48	411	153
	6	574	67	404	103	599	54	372	173
	7	497	60	343	94	544	77	326	141
	8	475	60	323	92	524	60	297	167
	9	519	61	387	71	593	82	411	100
	10	350	36	239	75	381	35	227	119
	11	456	55	347	54	514	57	379	78
	12	496	63	360	73	515	69	352	94
	13	796	102	569	125	862	108	576	178
	14	598	93	442	63	631	84	458	89
	15	566	68	419	79	663	80	459	124
	16	360	41	262	57	392	37	278	77
	17	433	55	314	64	497	58	342	97
	21	617	151	439	27	631	128	468	35
	22	563	110	397	56	554	87	394	73
	23	550	93	376	81	635	90	450	95
	24	661	173	457	31	753	162	531	60
<b>2. Camí de Vera</b>									
	18	844	117	652	75	838	106	646	86
	19	926	208	669	49	908	178	667	63
	20	1.076	229	766	81	1.126	193	838	95

	Seccions	Total	Homes			Total	Dones		
			0-15	16-64	65 i més		0-15	16-64	65 i més
<b>15. RASCANYA</b>									
<b>1. Els Orriols</b>									
	1	500	52	348	100	525	50	336	139
	2	404	43	282	79	412	46	253	113
	3	642	98	449	95	730	108	479	143
	4	529	73	378	78	570	82	361	127
	5	597	85	396	116	679	66	442	171
	6	712	102	504	106	678	78	468	132
	7	505	69	340	96	503	56	318	129
	8	352	49	225	78	341	34	205	102
	9	810	103	575	132	819	100	562	157
	10	522	89	341	92	518	79	309	130
	11	519	62	370	87	544	69	367	108
	12	713	108	494	111	782	124	491	167
	13	663	106	477	80	683	91	471	121
	31	492	60	362	70	550	65	390	95
<b>2.Torrefiel</b>									
	14	639	81	458	100	692	68	468	156
	15	651	83	492	76	689	81	488	120
	16	693	106	472	115	724	101	478	145
	17	794	121	572	101	784	105	544	135
	18	715	96	535	84	741	77	547	117
	19	582	72	429	81	583	65	431	87
	20	678	91	477	110	664	81	456	127
	21	974	148	716	110	1.012	130	738	144
	22	638	92	438	108	667	91	439	137
	23	852	139	629	84	879	122	657	100
	24	872	169	640	63	859	157	609	93
	25	609	99	434	76	677	106	448	123
	26	506	70	336	100	535	57	323	155
	27	341	53	230	58	430	60	246	124
	28	689	124	485	80	711	98	495	118
	30	807	116	621	70	853	108	658	87
	32	392	45	281	66	425	32	310	83
<b>4. Sant Llorenç</b>									
	29	612	117	469	26	646	131	483	32
	33	809	162	588	59	806	161	580	65
	34	742	159	535	48	754	137	554	63
<b>16. BENICALAP</b>									
<b>1. Benicalap</b>									
	1	816	122	571	123	812	101	543	168
	2	848	109	609	130	945	98	656	191
	3	903	137	654	112	945	117	649	179
	4	362	46	230	86	391	43	226	122
	5	709	129	474	106	730	103	489	138
	6	584	63	412	109	593	59	384	150
	7	315	32	227	56	304	31	201	72
	8	673	92	468	113	689	90	418	181
	9	522	75	351	96	535	69	329	137
	10	502	63	361	78	532	56	325	151
	11	616	95	439	82	634	95	427	112
	12	452	68	313	71	432	52	275	105
	13	619	80	422	117	678	81	409	188
	14	800	175	574	51	760	134	570	56
	15	904	126	699	79	911	130	692	89
	16	818	116	625	77	882	116	671	95
	17	1.304	230	1.025	49	1.344	257	1.006	81
	18	479	80	345	54	521	68	351	102
	19	745	161	538	46	800	135	598	67

	Seccions	Total	Homes			Dones			
			0-15	16-64	65 i més	Total	0-15	16-64	65 i més
1. Benicalap	24	828	155	609	64	870	161	630	79
	25	650	115	458	77	667	116	471	80
	26	762	102	571	89	749	85	543	121
	27	734	96	560	78	771	97	566	108
	28	644	127	489	28	620	115	476	29
2. Ciutat Fallera	20	782	110	574	98	846	105	582	159
	21	708	90	514	104	725	101	509	115
	22	508	69	364	75	534	86	353	95
	23	1.172	227	852	93	1.125	180	819	126
<b>17. POBLES DEL NORD</b>									
1. Benifaraig	1	445	60	309	76	494	56	330	108
2. Poble Nou	2	1.020	165	766	89	995	136	746	113
3. Carpesa	3	603	88	420	95	658	93	432	133
4. Cases de Bàrcena	1	211	23	152	36	211	19	139	53
5. Mauella	1	31		18	13	28	1	12	15
6. Massarrojos	6	469	74	302	93	608	62	346	200
7. Borboto	7	373	52	256	65	382	39	249	94
<b>18. POBLES DE L'OEST</b>									
1. Benimàmet	1	1.144	200	860	84	1.145	185	819	141
	2	572	74	434	64	561	84	397	80
	3	627	98	445	84	637	84	453	100
	4	498	65	362	71	542	61	372	109
	5	545	75	385	85	600	78	389	133
	6	659	98	437	124	683	74	445	164
	7	634	113	455	66	582	94	410	78
	8	792	130	532	130	880	135	562	183
	9	518	80	361	77	531	87	367	77
2. Beniferri	4	254	48	184	22	265	52	187	26
<b>19. POBLES DEL SUD</b>									
1. El Forn d'Alcedo	1	673	97	471	105	662	79	445	138
2. El Castellar-L'Oliveral	2	392	49	271	72	418	52	265	101
	3	800	132	537	131	833	116	554	163
	4	605	91	426	88	624	66	431	127
	5	999	145	679	175	1.050	157	675	218
	15	546	78	388	80	577	92	381	104
3. Pinedo	6	864	174	591	99	883	156	584	143
	7	349	52	237	60	347	43	229	75
4. El Saler	8	733	134	544	55	725	122	519	84
5. El Palmar	9	398	45	270	83	448	57	278	113
6. El Perellonet	16	761	134	563	64	745	109	571	65
7. La Torre	11	392	63	265	64	452	51	259	142
	12	318	30	222	66	345	45	186	114
	13	802	129	588	85	839	120	597	122
	14	867	118	688	61	911	102	713	96
8. Faitanar	12	162	16	119	27	163	21	100	42

## 7. ESTRUCTURA I COMPOSICIÓ DELS FULLS FAMILIARS



**7.1 Nombre de fulls i persones per Junes Municipals.**

7.1 Número de hojas y personas por Juntas Municipales.

	Total Fulls	Fulls Familiars	Full Col·lectius	Total Persones	Persones en Fulls Familiars	Persones en Fulls Col·lectius	Mitjana de Persones en Fulls Familiars
<b>Total</b>	<b>287.336</b>	<b>287.112</b>	<b>224</b>	<b>764.010</b>	<b>760.713</b>	<b>3.297</b>	<b>2,65</b>
Ciutat Vella	10.585	10.535	50	24.479	23.918	561	2,27
Russafa	49.016	48.997	19	129.500	129.250	250	2,64
Abastos	38.847	38.811	36	98.067	97.539	528	2,51
Patraix	41.676	41.663	13	113.529	113.055	474	2,71
Trànsits	59.210	59.164	46	161.075	160.277	798	2,71
Exposició	29.631	29.604	27	82.043	81.727	316	2,76
Marítim	58.371	58.338	33	155.317	154.947	370	2,66

**7.2 Nombre de fulls familiars segons grandària.**

7.2 Número de hojas familiares según tamaño.

	Fulls Familiars	%
<b>Total</b>	<b>287.112</b>	<b>100,0</b>
1 persona	74.994	26,1
2 persones	72.645	25,3
3 persones	59.382	20,7
4 persones	55.127	19,2
5 persones	16.875	5,9
6 persones	4.679	1,6
7 persones	1.607	0,6
8 persones	682	0,2
9 persones	393	0,1
10 o més persones	728	0,3

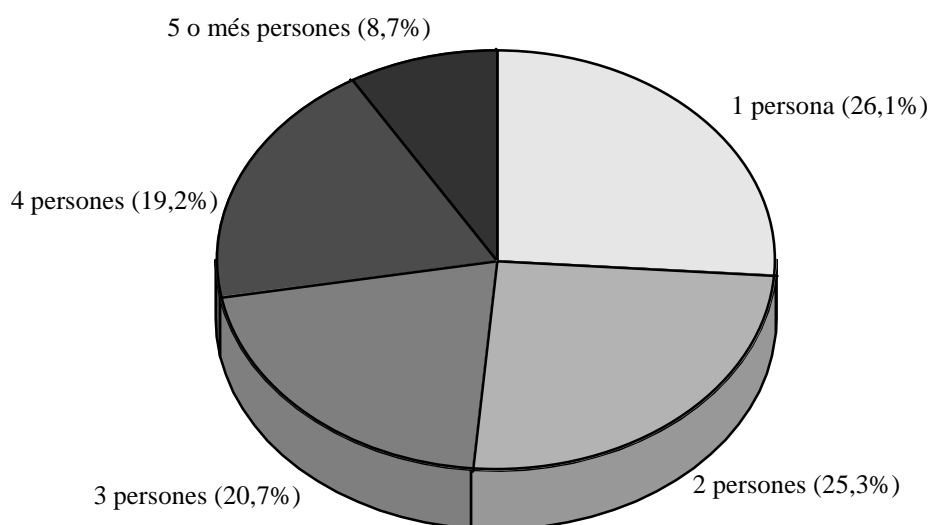
**FULLS FAMILIARS SEGONS GRANDÀRIA**

**7.3 Nombre de fulls familiars i persones segons composició.**

7.3 Número de hojas familiares y personas según composición.

	Fulls	Persones	Mitjana de Persones per full
Solament membres de 16-24 anys	2.862	3.621	1,27
Solament membres de 25-64 anys	81.201	145.214	1,79
Solament membres de 65 i més anys	55.528	78.335	1,41
Membres de 0-15 i de 16-24 anys	370	1.049	2,84
Membres de 0-15 i de 25-64 anys	48.207	169.777	3,52
Membres de 0-15 i de 65 i més anys	291	835	2,87
Membres de 16-24 i de 25-64 anys	40.151	147.184	3,67
Membres de 16-24 i de 65 i més anys	737	1.899	2,58
Membres de 25-64 i 65 i més anys	23.849	66.077	2,77
Membres de 0-15 i 16-24 i 25-64 anys	17.123	81.420	4,76
Membres de 0-15 i 16-24 i 65 i més anys	40	146	3,65
Membres de 0-15 i 25-64 i 65 i més anys	2.972	14.012	4,71
Membres de 16-24 i 25-64 i 65 i més anys	3.022	12.635	4,18
Membres de 0-15 i 16-24 i 25-64 i 65 i més anys	830	5.115	6,16

**7.4 Nombre de fulls familiars i persones segons composició.**

7.4 Número de hojas familiares y personas según composición.

	Fulls	Persones	Mitjana de Persones per full
Alguna de 0-4	28.195	111.458	3,95
Alguna de 5-9	27.827	115.312	4,14
Alguna de 10-14	29.283	123.085	4,20
Alguna de 15-19	35.349	147.510	4,17
Alguna de 20-24	48.838	192.664	3,94
Alguna de 25-29	55.190	190.689	3,46
Alguna de 30-34	52.596	165.618	3,15
Alguna de 35-39	50.244	165.301	3,29
Alguna de 40-44	45.762	157.518	3,44
Alguna de 45-49	40.387	142.213	3,52
Alguna de 50-54	39.414	137.784	3,50
Alguna de 55-59	35.718	117.144	3,28
Alguna de 60-64	31.833	93.302	2,93
Alguna de 65-69	32.266	82.670	2,56
Alguna de 70-74	29.905	67.744	2,27
Alguna de 75-79	25.073	52.288	2,09
Alguna de 80 i més	27.692	57.777	2,09

**7.5 Nombre de fulls familiars i persones segons composició.**

7.5 Número de hojas familiares y personas según composición.

	Fulls	Persones	Mitjana de Persones per full	Homes	Dones
Solament de 0-24	3.489	4.966	1,42	2.581	2.385
Solament de 25-64	81.201	145.214	1,79	74.167	71.047
Solament de 65 i més	55.528	78.335	1,41	27.463	50.872
Solament de 80 i més	14.184	16.565	1,17	4.213	12.352

**7.6 Nombre de fulls familiars i persones segons nombre de menors de 18 anys.**

7.6 Número de hojas familiares y personas según número de menores de 18 años.

	Fulls	Persones	Mitjana de Persones per full
<b>Total</b>	<b>287.112</b>	<b>760.713</b>	<b>2,65</b>
Cap menor	207.113	448.710	2,17
1 menor	46.491	160.801	3,46
2 menors	28.093	117.884	4,20
3 menors	4.124	22.634	5,49
4 menors	805	5.729	7,12
5 menors	248	2.179	8,79
6 o més menors	238	2.776	11,66

**7.7 Nombre de fulls familiars segons menors de 16 anys que conviuen amb adults.**

7.7 Número de hojas familiares según menores de 16 años que conviven con adultos.

	Un Adult Home	Un Adult Dona	Dos o més Adults
<b>Total</b>	<b>29.865</b>	<b>53.026</b>	<b>203.911</b>
Un menor de 16	1.146	4.026	37.577
Dos menors de 16	355	1.561	21.872
Tres o més menors de 16	41	255	4.033

**7.8 Nombre de fulls familiars segons menors de 10 anys que conviuen amb adults.**

7.8 Número de hojas familiares según menores de 10 años que conviven con adultos.

	Un Adult Home	Un Adult Dona	Dos o més Adults
<b>Total</b>	<b>29.865</b>	<b>53.026</b>	<b>203.911</b>
Un menor de 10	944	2.990	29.792
Dos menors de 10	212	718	11.536
Tres o més menors de 10	17	82	1.645

**7.9 Nombre de fulls familiars segons menors de 5 anys que conviuen amb adults.**

7.9 Número de hojas familiares según menores de 5 años que conviven con adultos.

	Un Adult Homes	Un adult Dona	Dos o més Adults
<b>Total</b>	<b>29.865</b>	<b>53.026</b>	<b>203.911</b>
Un menor de 5	752	1.791	21.443
Dos menors de 5	83	226	3.486
Tres o més menors de 5	3	8	305

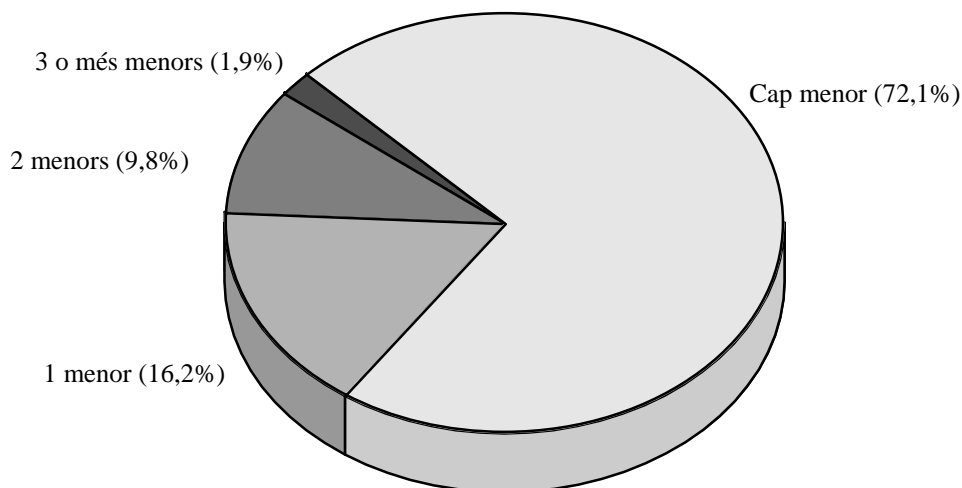
**NOMBRES DE FULLS SEGONS NOMBRE DE MENORS**

**7.10 Nombre de fulls i persones per districtes.**

7.10 número de hojas y personas por distritos.

	Total fulls	Total persones	Fulls familiars	Persones en fulls familiars	Mitjana de persones en fulls familiars	Fulls col·lectius	Persones en fulls col·lectius
<b>València</b>	<b>287.336</b>	<b>764010</b>	<b>287.112</b>	<b>760713</b>	<b>2,65</b>	<b>224</b>	<b>3297</b>
1. Ciutat Vella	10.585	24.479	10.535	23.918	2,27	50	561
2. L'Eixample	17.690	44.231	17.679	44.087	2,49	11	144
3. Extramurs	19.807	49.731	19.785	49.476	2,50	22	255
4. Campanar	10.703	29.620	10.693	29.484	2,76	10	136
5. La Saïdia	18.482	48.797	18.457	48.269	2,62	25	528
6. El Pla del Real	10.802	30.953	10.791	30.867	2,86	11	86
7. L'Olivereta	19.040	48.336	19.026	48.063	2,53	14	273
8. Patraix	20.807	57.733	20.799	57.269	2,75	8	464
9. Jesús	18.876	50.545	18.871	50.535	2,68	5	10
10. Quatre Carreres	26.105	70.837	26.098	70.740	2,71	7	97
11. Poblat Marítims	22.157	58.884	22.137	58.654	2,65	20	230
12. Camins al Grau	21.099	55.046	21.092	54.931	2,60	7	115
13. Algirós	15.115	41.387	15.109	41.362	2,74	6	25
14. Benimaclet	11.204	30.427	11.195	30.298	2,71	9	129
15. Rascanya	16.062	44.020	16.053	43.914	2,74	9	106
16. Benicalap	14.579	40.104	14.576	40.089	2,75	3	15
17. Pobles del Nord	2.370	6.528	2.366	6.462	2,73	4	66
18. Pobles de l'Oest	4.639	12.669	4.637	12.621	2,72	2	48
19. Pobles del Sud	7.214	19.683	7.213	19.674	2,73	1	9

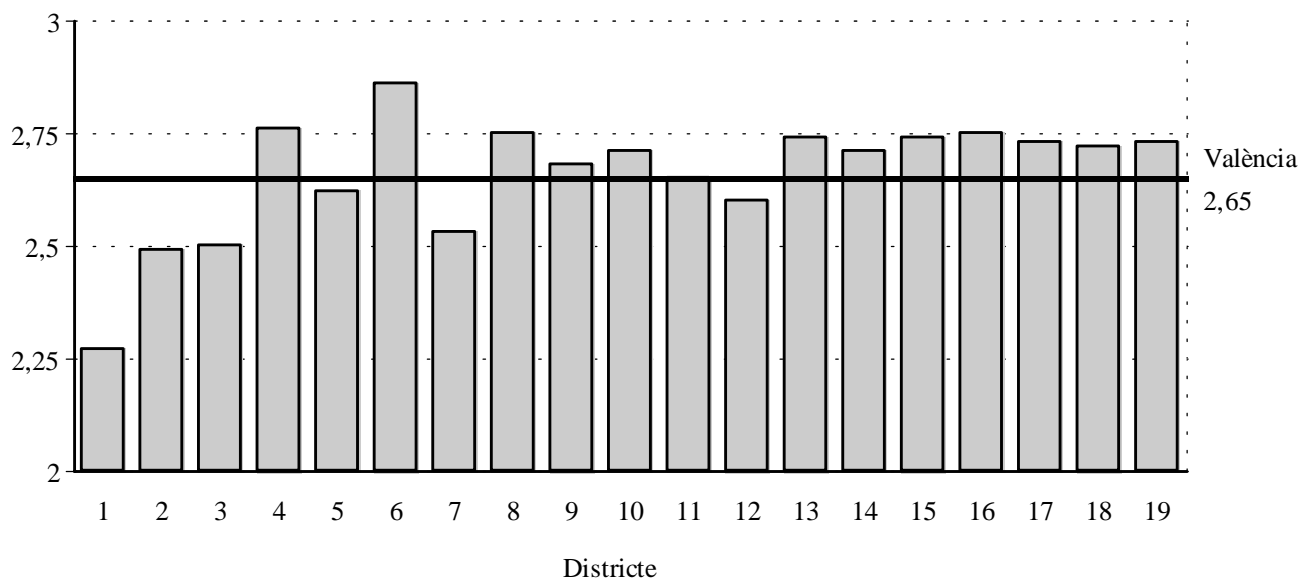
**MITJANA DE PERSONES EN FULLS FAMILIARS PER DISTRICTE**

**7.11 Nombre de fulls i persones per barris.**

7.11 número de hojas y personas por barrios.

	Total fulls	Total persones	Fulls familiars	Persones en fulls familiars	Mitjana de persones en fulls familiars	Fulls col·lectius	Persones en col·lectius
<b>VALÈNCIA</b>	<b>287.336</b>	<b>764010</b>	<b>287.112</b>	<b>760713</b>	<b>2,65</b>	<b>224</b>	<b>3297</b>
<b>1. CIUTAT VELLA</b>							
1. La Seu	1.159	2538	1.151	2441	2,12	8	97
2. La Xerea	1.583	3838	1.573	3739	2,38	10	99
3. El Carme	2.625	5671	2.617	5540	2,12	8	131
4. El Pilar	1.581	3796	1.566	3660	2,34	15	136
5. El Mercat	1.394	3126	1.389	3051	2,20	5	75
6. Sant Francesc	2.243	5510	2.239	5487	2,45	4	23
<b>2. L'EIXAMPLE</b>							
1. Russafa	10.349	24609	10.345	24564	2,37	4	45
2. Plà del Remei	2.601	7272	2.596	7203	2,77	5	69
3. Gran Via	4.740	12350	4.738	12320	2,60	2	30
<b>3. EXTRAMURS</b>							
1. El Botànic	2.651	6137	2.646	6037	2,28	5	100
2. La Roqueta	1.910	4399	1.908	4393	2,30	2	6
3. La Petxina	6.004	15395	5.997	15290	2,55	7	105
4. Arrancapins	9.242	23800	9.234	23756	2,57	8	44
<b>4. CAMPANAR</b>							
1. Campanar	4.296	12558	4.291	12485	2,91	5	73
2. Les Tendetes	2.155	5573	2.153	5560	2,58	2	13
3. El Calvari	2.109	5138	2.108	5135	2,44	1	3
4. Sant Pau	2.143	6351	2.141	6304	2,94	2	47
<b>5. LA SAIDIA</b>							
1. Marxalenes	4.404	11480	4.402	11475	2,61	2	5
2. Morvedre	3.931	10323	3.925	9927	2,53	6	396
3. Trinitat	3.308	8518	3.300	8486	2,57	8	32
4. Tormos	3.217	8415	3.214	8358	2,60	3	57
5. Sant Antoni	3.622	10061	3.616	10023	2,77	6	38
<b>6. EL PLÀ DEL REAL</b>							
1. Exposició	2.384	7265	2.380	7208	3,03	4	57
2. Mestalla	5.155	13986	5.154	13982	2,71	1	4
3. Jaume Roig	2.318	7044	2.317	7039	3,04	1	5
4. Ciutat Universitària	945	2658	940	2638	2,81	5	20
<b>7. L'OLIVERETA</b>							
1. Nou Moles	10.371	26087	10.367	26065	2,51	4	22
2. Soternes	1.925	4835	1.923	4804	2,50	2	31
3. Tres Forques	3.380	8369	3.376	8239	2,44	4	130
4. Font Santa	1.600	4126	1.598	4111	2,57	2	15
5. La Llum	1.764	4919	1.762	4844	2,75	2	75
<b>8. PATRAIX</b>							
1. Patraix	9.424	24842	9.418	24383	2,59	6	459
2. Sant Isidre	3.314	9716	3.314	9716	2,93	0	0
3. Vara de Quart	3.887	11639	3.886	11636	2,99	1	3
4. Safranar	2.946	8333	2.945	8331	2,83	1	2
5. Favara	1.236	3203	1.236	3203	2,59	0	0
<b>9. JESÚS</b>							
1. La Raiosa	5.564	14171	5.561	14165	2,55	3	6
2. L'Hort de Senabre	6.161	17160	6.161	17160	2,79	0	0
3. La Creu Coberta	2.304	6430	2.304	6430	2,79	0	0
4. Sant Marçalí	3.824	10111	3.823	10109	2,64	1	2
5. Camí del Real	1.023	2673	1.022	2671	2,61	1	2

	Total fulls	Total persones familiars	Fulls familiars	Persones en fulls familiars	Mitjana de persones en fulls familiars	Fulls col·lectius	Persones en fulls col·lectius
<b>10. QUATRE CARRERES</b>							
1. Mont-Olivet	7.593	19507	7.590	19499	2,57	3	8
2. En Corts	4.446	11428	4.446	11428	2,57	0	0
3. Malilla	6.410	17999	6.409	17990	2,81	1	9
4. Fonteta Sant Lluís	1.096	3097	1.095	3036	2,77	1	61
5. Na Rovella	3.019	9365	3.017	9346	3,10	2	19
6. La Punta	3.541	9441	3.541	9441	2,67	0	0
<b>11. POBLATS MARÍTIMS</b>							
1. El Grau	3.325	8835	3.322	8827	2,66	3	8
2. Cabanyal-Canyamelar	8.273	20671	8.266	20523	2,48	7	148
3. La Malva-Rosa	5.035	13786	5.032	13749	2,73	3	37
4. Beteró	2.855	8223	2.852	8212	2,88	3	11
5. Natzaret	2.218	6064	2.215	6040	2,73	3	24
6. Les Moreres	451	1305	450	1303	2,90	1	2
<b>12. CAMINS AL GRAU</b>							
1. Aiora	9.087	23951	9.084	23917	2,63	3	34
2. Albors	3.463	9088	3.460	9011	2,60	3	77
3. La Creu del Grau	5.443	14033	5.443	14033	2,58	0	0
4. Camí Fondo	1.580	4110	1.579	4106	2,60	1	4
5. Penya-Roja	1.526	3864	1.526	3864	2,53	0	0
<b>13. ALGIRÒS</b>							
1. L'Illa Perduda	3.457	9494	3.456	9491	2,75	1	3
2. Ciutat Jardí	5.136	14131	5.135	14126	2,75	1	5
3. L'Amistat	2.953	7777	2.953	7777	2,63	0	0
4. La Vega Baixa	2.256	6406	2.254	6393	2,84	2	13
5. La Carrasca	1.313	3579	1.311	3575	2,73	2	4
<b>14. BENIMACLET</b>							
1. Benimaclet	9.293	24709	9.284	24580	2,65	9	129
2. Camí de Vera	1.911	5718	1.911	5718	2,99	0	0
<b>15. RASCANYA</b>							
1. Els Orriols	6.083	16294	6.078	16203	2,67	5	91
2. Torrefiel	8.437	23357	8.435	23352	2,77	2	5
3. Sant Llorenç	1.542	4369	1.540	4359	2,83	2	10
<b>16. BENICALAP</b>							
1. Benicalap	12.307	33704	12.304	33689	2,74	3	15
2. Ciutat Fallera	2.272	6400	2.272	6400	2,82	0	0
<b>17. POBLES DEL NORD</b>							
1. Benifaraig	337	939	337	939	2,79	0	0
2. Poble Nou	770	2015	769	2013	2,62	1	2
3. Carpesa	438	1261	438	1261	2,88	0	0
4. Cases de Bàrcena	162	422	162	422	2,60	0	0
5. Mauella	29	59	29	59	2,03	0	0
6. Massarajos	373	1077	370	1013	2,74	3	64
7. Borbotó	261	755	261	755	2,89	0	0
<b>18. POBLES DE L'OEST</b>							
1. Benimàmet	4.456	12150	4.454	12102	2,72	2	48
2. Beniferri	183	519	183	519	2,84	0	0
<b>19. POBLES DEL SUD</b>							
1. El Forn d'Alcedo	496	1335	496	1335	2,69	0	0
2. Castellar-Oliveral	2.432	6844	2.432	6844	2,81	0	0
3. Pinedo	847	2443	847	2443	2,88	0	0
4. El Saler	586	1458	586	1458	2,49	0	0
5. El Palmar	271	846	271	846	3,12	0	0
6. El Perellonet	589	1506	588	1497	2,55	1	9
7. La Torre	1.841	4926	1.841	4926	2,68	0	0
8. Faitanar	152	325	152	325	2,14	0	0

**7.12 Nombre de fulls familiars segons grandària per districtes.**

7.12 Número de hojas familiares según tamaño por distritos.

	1 Persona	2 Persones	3 Persones	4 Persones	5 Persones	6 Persones	7 Persones	8 Persones	9 Persones	10 i més persones
<b>València</b>	<b>74.994</b>	<b>72.645</b>	<b>59.382</b>	<b>55.127</b>	<b>16.875</b>	<b>4.679</b>	<b>1.607</b>	<b>682</b>	<b>393</b>	<b>728</b>
1. Ciutat Vella	4.246	2.752	1.530	1.177	514	167	68	30	20	31
2. L'Eixample	6.035	4.359	2.993	2.568	1.078	342	132	64	40	68
3. Extramurs	6.180	5.114	3.646	3.191	1.112	322	109	47	24	40
4. Campanar	2.482	2.582	2.284	2.353	679	186	63	31	11	22
5. La Saldia	5.118	4.707	3.802	3.227	1.026	288	126	44	43	76
6. El Pla del Real	2.680	2.441	1.961	2.170	965	356	115	46	17	40
7. L'Olivereta	5.369	5.209	3.842	3.196	960	263	92	40	18	37
8. Patraix	4.404	5.170	4.775	4.765	1.231	313	88	23	16	14
9. Jesús	4.403	4.892	4.240	3.896	1.032	250	70	32	15	41
10. Quatre Carreres	6.341	6.654	5.618	5.070	1.580	428	190	77	56	84
11. Poblats Marítims	5.743	5.643	4.741	4.183	1.215	319	121	63	31	78
12. Camins al Grau	5.537	5.481	4.516	3.905	1.122	332	95	45	22	37
13. Algirós	3.605	3.595	3.198	3.344	966	250	68	41	14	28
14. Benimaclet	2.831	2.604	2.406	2.355	706	172	48	28	15	30
15. Rascanya	3.694	4.162	3.393	3.351	997	246	91	37	25	57
16. Benicalap	3.168	3.598	3.325	3.299	859	215	54	19	15	24
17. Pobles del Nord	531	626	492	488	172	36	12	4	1	4
18. Pobles de l'Oest	1.008	1.241	1.016	1.020	244	72	18	5	3	10
19. Pobles del Sud	1.619	1.815	1.604	1.569	417	122	47	6	7	7

**PERCENTATGE DE FULLS FAMILIARS AMB 4 I MÉS PERSONES  
RESPECTE DEL TOTAL DE FULLS FAMILIARS PER DISTRICTE**

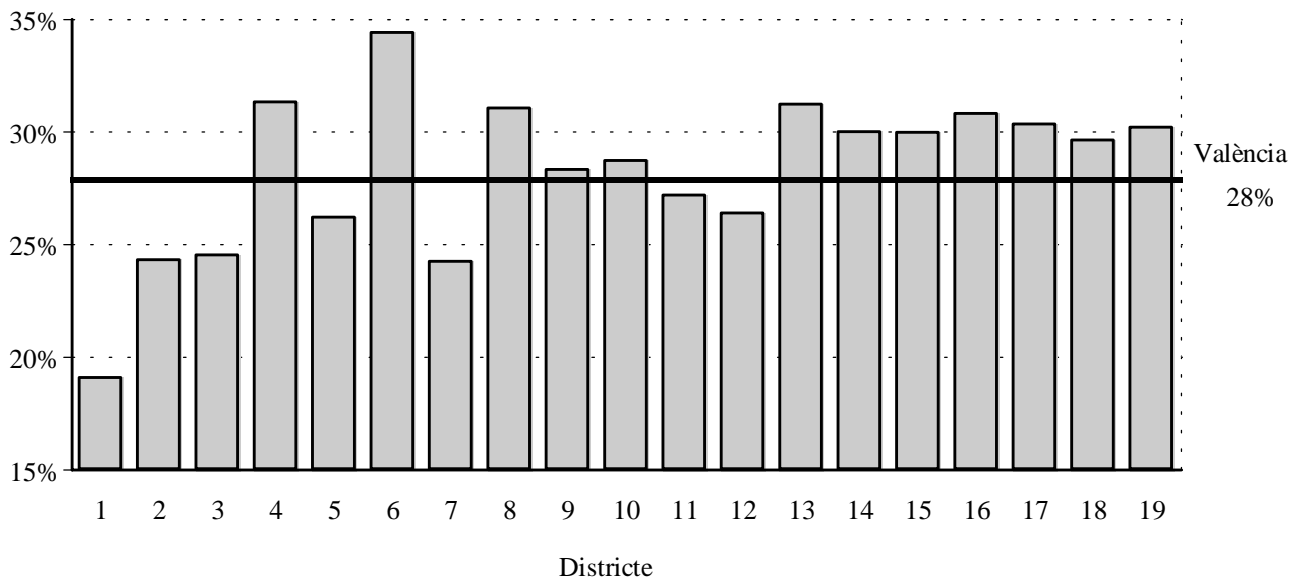



**7.13 Nombre de fulls familiars segons grandària per barris.**

7.13 Número de hojas familiares según tamaño por barrios.

	1 Persona	2 Persones	3 Persones	4 Persones	5 Persones	6 Persones	7 Persones	8 Persones	9 Persones	10 o més persones
<b>VALÈNCIA</b>	<b>74.994</b>	<b>72.645</b>	<b>59.382</b>	<b>55.127</b>	<b>16.875</b>	<b>4.679</b>	<b>1.607</b>	<b>682</b>	<b>393</b>	<b>728</b>
<b>1. CIUTAT VELLA</b>										
1. La Seu	526	277	157	119	49	11	4	3	2	3
2. La Xerea	606	382	231	202	95	35	11	4	2	5
3. El Carme	1.127	721	368	258	97	22	13	4	3	4
4. El Pilar	618	405	222	185	81	29	6	6	5	9
5. El Mercat	599	377	190	119	57	18	12	6	5	6
6. Sant Francesc	770	590	362	294	135	52	22	7	3	4
<b>2. L'EIXAMPLE</b>										
1. Russafa	3.846	2.614	1.735	1.329	494	153	57	39	27	51
2. Plà del Remei	693	613	451	473	242	79	23	12	6	4
3. Gran Via	1.496	1.132	807	766	342	110	52	13	7	13
<b>3. EXTRAMURS</b>										
1. El Botànic	1.018	678	429	360	96	35	9	12	6	3
2. La Roqueta	736	488	319	229	83	24	15	3	3	8
3. La Petxina	1.782	1.537	1.149	990	368	101	38	13	7	12
4. Arrancapins	2.644	2.411	1.749	1.612	565	162	47	19	8	17
<b>4. CAMPANAR</b>										
1. Campanar	847	917	981	1.136	277	82	26	11	3	11
2. Les Tendetes	591	554	447	368	141	32	12	6	1	1
3. El Calvari	630	625	416	286	104	25	9	4	3	6
4. Sant Pau	414	486	440	563	157	47	16	10	4	4
<b>5. LA SAIDIA</b>										
1. Marxalenes	1.195	1.135	916	792	249	61	23	7	5	19
2. Morvedre	1.165	1.016	788	664	174	61	28	11	8	10
3. Trinitat	996	873	607	530	180	50	27	5	11	21
4. Tormos	885	819	703	532	180	44	25	7	10	9
5. Sant Antoni	877	864	788	709	243	72	23	14	9	17
<b>6. EL PLÀ DEL REAL</b>										
1. Exposició	541	503	408	511	241	113	34	14	4	11
2. Mestalla	1.392	1.223	959	1.010	378	117	38	11	9	17
3. Jaume Roig	499	510	417	468	259	102	34	16	3	9
4. Ciutat Universitària	248	205	177	181	87	24	9	5	1	3
<b>7. L'OLIVERETA</b>										
1. Nou Moles	2.929	2.842	2.132	1.731	505	138	42	16	10	22
2. Soternes	548	533	396	312	104	14	7	3	1	5
3. Tres Forques	1.042	981	610	486	161	52	26	12	2	4
4. Font Santa	455	431	323	247	78	38	10	7	5	4
5. La Llum	395	422	381	420	112	21	7	2	0	2
<b>8. PATRAIX</b>										
1. Patraix	2.413	2.564	1.969	1.779	485	134	43	12	11	8
2. Sant Isidre	516	737	896	882	215	48	17	1	1	1
3. Vara de Quart	601	831	941	1.146	278	69	12	3	2	3
4. Safranar	554	730	672	737	194	39	11	4	2	2
5. Favara	320	308	297	221	59	23	5	3	0	0
<b>9. JESÚS</b>										
1. La Raiosa	1.541	1.566	1.091	930	287	88	19	11	7	21
2. L'Hort de Senabre	1.220	1.538	1.496	1.419	353	84	18	15	6	12
3. La Creu Coberta	471	554	512	586	143	24	10	2	1	1
4. Sant Marçalí	896	990	903	773	196	41	16	3	0	5
5. Camí del Real	275	244	238	188	53	13	7	1	1	2

	1	2	3	4	5	6	7	8	9	10 o més
	Persona	Persones	Persones	Persones	Persones	Persones	Persones	Persones	Persones	persones
<b>10. QUATRE CARRERES</b>										
1. Mont-Olivet	2.184	2.024	1.485	1.240	419	118	56	8	27	29
2. En Corts	1.236	1.214	895	755	230	49	27	17	5	18
3. Malilla	1.225	1.613	1.540	1.497	395	87	29	9	6	8
4. Fonteta Sant Lluís	242	254	270	236	64	18	5	1	0	5
5. Na Rovella	578	697	625	592	276	121	61	37	13	17
6. La Punta	876	852	803	750	196	35	12	5	5	7
<b>11. POBLATS MARÍTIMS</b>										
1. El Grau	895	861	666	610	195	42	16	9	9	19
2. Cabanyal-Canyamelar	2.490	2.251	1.676	1.242	396	115	39	23	10	24
3. La Malva-Rosa	1.165	1.234	1.139	1.086	278	65	30	15	5	15
4. Beteró	555	641	691	712	174	42	18	4	6	9
5. Natzaret	545	554	467	439	131	43	14	11	1	10
6. Les Moreres	93	102	102	94	41	12	4	1	0	1
<b>12. CAMINS AL GRAU</b>										
1. Aiora	2.236	2.429	2.003	1.705	477	143	52	16	10	13
2. Albors	940	859	732	655	183	58	13	9	6	5
3. La Creu del Grau	1.461	1.424	1.166	978	290	81	15	11	4	13
4. Camí Fondo	462	362	336	282	88	27	9	7	1	5
5. Penya-Roja	438	407	279	285	84	23	6	2	1	1
<b>13. ALGIRÒS</b>										
1. L'Illa Perduda	735	862	818	762	198	52	16	7	3	3
2. Ciutat Jardí	1.212	1.178	1.073	1.233	335	68	13	11	3	9
3. L'Amistat	808	764	562	557	179	32	20	15	4	12
4. La Vega Baixa	527	497	462	503	165	73	14	7	3	3
5. La Carrasca	323	294	283	289	89	25	5	1	1	1
<b>14. BENIMACLET</b>										
1. Benimaclet	2.506	2.229	1.933	1.796	580	137	40	22	14	27
2. Camí de Vera	325	375	473	559	126	35	8	6	1	3
<b>15. RASCANYA</b>										
1. Els Orriols	1.554	1.663	1.202	1.098	356	104	43	12	13	33
2. Torrefiel	1.812	2.156	1.855	1.857	536	126	38	23	12	20
3. Sant Llorenç	328	343	336	396	105	16	10	2	0	4
<b>16. BENICALAP</b>										
1. Benicalap	2.688	3.077	2.790	2.770	719	174	40	15	10	21
2. Ciutat Fallera	480	521	535	529	140	41	14	4	5	3
<b>17. POBLES DEL NORD</b>										
1. Benifaraig	65	91	72	82	18	6	2	1	0	0
2. Poble Nou	171	242	165	138	36	6	6	2	1	2
3. Carpesa	90	100	95	97	44	10	1	0	0	1
4. Cases de Bàrcena	42	44	32	28	12	4	0	0	0	0
5. Mauella	10	13	3	1	2					
6. Massarajos	97	82	70	76	39	4	0	1	0	1
7. Borbotó	56	54	55	66	21	6	3	0	0	0
<b>18. POBLES DE L'OEST</b>										
1. Benimàmet	969	1.197	985	970	228	70	17	5	3	10
2. Beniferri	39	44	31	50	16	2	1	0	0	0
<b>19. POBLES DEL SUD</b>										
1. El Forn d'Alcedo	100	147	112	98	31	4	3	0	0	1
2. Castellar-Oliveral	482	595	579	557	137	60	18	2	1	1
3. Pinedo	126	221	215	215	54	12	4	0	0	0
4. El Saler	189	134	117	102	31	6	6	0	1	0
5. El Palmar	46	58	50	71	35	7	2	0	1	1
6. El Perellonet	187	133	105	119	29	7	3	2	2	1
7. La Torre	419	485	408	394	95	26	11	1	1	1
8. Faitanar	70	42	18	13	5	0	0	1	1	2

**7.14 Nombre de fulls familiars segons composició per districtes.**

7.14 Número de hojas familiares según composición por distritos.

	Algú de 0-15	Algú de 16-24	Algú de 25-64	Algú de 65 i més	Algú de 80 i més
<b>València</b>	<b>71.139</b>	<b>67.399</b>	<b>226.796</b>	<b>96.941</b>	<b>27.692</b>
1. Ciutat Vella	1.556	1.623	7.686	4.439	1.564
2. L'Eixample	3.438	2.964	12.832	7.863	2.820
3. Extramurs	3.994	3.662	14.463	8.598	2.810
4. Campanar	2.621	3.091	8.721	3.181	900
5. La Sàidia	4.279	4.051	14.187	6.715	1.926
6. El Pla del Real	2.770	2.558	8.717	3.680	1.071
7. L'Olivereta	4.132	3.818	14.316	7.527	1.989
8. Patraix	6.176	5.446	17.415	5.623	1.484
9. Jesús	5.058	4.828	15.219	5.780	1.502
10. Quatre Carreres	6.667	6.343	21.022	8.399	2.365
11. Pobles Marítims	5.691	5.373	16.938	7.947	2.138
12. Camins al Grau	5.414	4.804	17.084	6.298	1.723
13. Algirós	3.902	4.189	12.560	4.194	1.113
14. Benimaclet	3.023	2.869	9.235	3.160	830
15. Rascanya	4.258	4.196	12.930	5.072	1.251
16. Benicalap	4.205	3.900	11.967	4.060	1.038
17. Pobles del Nord	605	565	1.895	800	229
18. Pobles de l'Oest	1.316	1.203	3.794	1.354	339
19. Pobles del Sud	2.034	1.916	5.815	2.251	600

**7.15 Nombre de fulls familiars segons composició per districtes.**

7.15 Número de hojas familiares según composición por distritos.

	Solament de 0-24	Solament de 65 i més	Solament de 80 i més
<b>València</b>	<b>3.489</b>	<b>55.528</b>	<b>14.184</b>
1. Ciutat Vella	139	2.653	843
2. L'Eixample	164	4.601	1.563
3. Extramurs	207	4.957	1.475
4. Campanar	122	1.803	422
5. La Sàidia	223	3.955	1.024
6. El Pla del Real	139	1.884	543
7. L'Olivereta	191	4.444	1.061
8. Patraix	205	3.091	660
9. Jesús	215	3.367	777
10. Quatre Carreres	316	4.653	1.135
11. Pobles Marítims	286	4.799	1.195
12. Camins al Grau	278	3.655	908
13. Algirós	270	2.205	487
14. Benimaclet	168	1.762	411
15. Rascanya	190	2.858	618
16. Benicalap	183	2.380	510
17. Pobles del Nord	26	433	114
18. Pobles de l'Oest	63	760	188
19. Pobles del Sud	104	1.268	250

**7.16 Nombre de fulls familiars segons composició per barris.**

7.16 Número de hojas familiares según composición por barrios.

	Algú de 0-15	Algú de 16-24	Algú de 25-64	Algú de 65 i més	Algú de 80 i més
<b>València</b>	<b>71.139</b>	<b>67.399</b>	<b>226.796</b>	<b>96.941</b>	<b>27.692</b>
<b>1. CIUTAT VELLA</b>					
1. La Seu	173	144	843	462	153
2. La Xerea	261	238	1.161	678	254
3. El Carme	342	386	1.923	1.030	352
4. El Pilar	232	271	1.161	646	201
5. El Mercat	206	208	1.026	543	193
6. Sant Francesc	342	376	1.572	1.080	411
<b>2. L'EIXAMPLE</b>					
1. Russafa	1.859	1.615	7.483	4.372	1.508
2. El Pla del Remei	546	526	1.950	1.213	442
3. Gran Via	1.033	823	3.399	2.278	870
<b>3. EXTRAMURS</b>					
1. El Botànic	457	389	1.862	1.160	412
2. La Roqueta	325	303	1.340	875	277
3. La Petxina	1.262	1.128	4.404	2.613	825
4. Arrancapins	1.950	1.842	6.857	3.950	1.296
<b>4. CAMPANAR</b>					
1. Campanar	1.198	1.390	3.650	1.122	327
2. Les Tendetes	469	536	1.668	724	241
3. El Calvari	370	423	1.491	938	231
4. Sant Pau	584	742	1.912	397	101
<b>5. LA SAIDIA</b>					
1. Marxalenes	942	1.012	3.323	1.614	455
2. Morvedre	872	758	2.941	1.573	489
3. Trinitat	625	718	2.441	1.368	414
4. Tormos	848	639	2.513	1.076	278
5. Sant Antoni	992	924	2.969	1.084	290
<b>6. EL PLA DEL REAL</b>					
1. Exposició	625	589	1.928	865	253
2. Mestalla	1.381	1.136	4.147	1.663	455
3. Jaume Roig	555	612	1.865	853	271
4. Ciutat Universitària	209	221	777	299	92
<b>7. L'OLIVERETA</b>					
1. Nou Moles	2.206	1.976	7.879	4.023	1.117
2. Soternes	415	400	1.511	660	139
3. Tres Forques	579	629	2.270	1.727	450
4. La Fontsa	374	348	1.146	695	186
5. La Llum	558	465	1.510	422	97
<b>8. PATRAIX</b>					
1. Patraix	2.289	1.986	7.298	3.339	902
2. Sant Isidre	1.314	940	3.049	504	108
3. Vara de Quart	1.269	1.384	3.393	915	261
4. Safranar	955	864	2.634	541	128
5. Favara	349	272	1.041	324	85
<b>9. JESÚS</b>					
1. La Raiosa	1.219	1.148	4.267	2.072	587
2. L'Hort de Senabre	1.830	1.677	5.183	1.634	420
3. La Creu Coberta	744	699	1.906	602	161
4. Sant Marcel·lí	965	1.042	3.004	1.242	273
5. Camí Real	300	262	859	230	61

	Algú de 0-15	Algú de 16-24	Algú de 25-64	Algú de 65 i més	Algú de 80 i més
<b>10. QUATRE CARRERES</b>					
1. Montolivet	1.559	1.538	5.542	3.181	980
2. En Corts	997	915	3.377	1.656	497
3. Malilla	1.846	1.867	5.561	1.431	368
4. La Fonteta Sant Lluís	283	288	886	344	109
5. Na Rovella	840	915	2.536	1.043	193
6. La Punta	1.142	820	3.120	744	218
<b>11. POBLATS MARÍTIMS</b>					
1. El Grau	878	789	2.725	943	259
2. El Cabanyal-El Canyamellar	1.810	1.596	5.822	3.643	1.045
3. La Malva-rosa	1.361	1.504	3.960	1.591	389
4. Beteró	942	781	2.413	764	187
5. Natzaret	569	578	1.666	829	209
6. Les Moreres	131	125	352	177	49
<b>12. CAMINIS AL GRAU</b>					
1. Aiora	2.363	2.163	7.199	2.912	729
2. Albors	809	814	2.727	1.142	356
3. La Creu del Grau	1.387	1.203	4.493	1.537	439
4. Camí Fondo	390	352	1.253	517	148
5. Penya-roja	465	272	1.412	190	51
<b>13. ALGIRÓS</b>					
1. L'Illa perduda	921	937	2.771	1.136	295
2. Ciutat Jardí	1.262	1.608	4.437	1.114	309
3. L'Amistat	633	757	2.280	1.078	285
4. La Bega Baixa	650	563	1.902	634	161
5. La Carrasca	436	324	1.170	232	63
<b>14. BENIMACLET</b>					
1. Benimaclet	2.328	2.226	7.487	2.838	752
2. Camí de Vera	695	643	1.748	322	78
<b>15. RASCANYA</b>					
1. Els Orriols	1.432	1.490	4.620	2.288	537
2. Torreïel	2.254	2.308	6.891	2.574	658
3. Sant Llorenç	572	398	1.419	210	56
<b>16. BENICALAP</b>					
1. Benicalap	3.531	3.236	10.092	3.430	867
2. Ciutat Fallera	674	664	1.875	630	171
<b>17. POBLES DEL NORD</b>					
1. Benifaraig	88	92	266	129	25
2. Poble Nou	216	181	678	146	35
3. Carpesa	129	124	349	162	46
4. Cases de Bàrcena	30	32	122	63	20
5. Mauella	1	3	16	21	5
6. Massarojos	79	72	268	167	56
7. Borbotó	62	61	196	112	42
<b>18. POBLES DE L'OEST</b>					
1. Benimàmet	1.246	1.153	3.632	1.317	330
2. Beniferri	70	50	162	37	9
<b>19. POBLES DEL SUD</b>					
1. El Forn d'Alcedo	123	127	380	172	42
2. El Castellar-l'Oliveral	709	655	1.898	882	253
3. Pinedo	293	208	703	259	68
4. El Saler	183	128	518	106	24
5. El Palmar	69	78	206	142	43
6. El Perellonet	171	146	528	85	14
7. La Torre	463	535	1.479	555	139
8. Faitanar	23	39	103	50	17

**7.17 Nombre de fulls familiars segons composició per barris.**

7.17 Número de hojas familiares según composición por barrios.

	Solament de 0-24	Solament de 65 i més	Solament de 80 i més
<b>València</b>	<b>3.489</b>	<b>55.528</b>	<b>14.184</b>
<b>1. CIUTAT VELLA</b>			
1. La Seu	16	288	90
2. La Xerea	21	382	136
3. El Carme	42	640	188
4. El Pilar	21	375	108
5. El Mercat	17	340	104
6. Sant Francesc	22	628	217
<b>2. L'EIXAMPLE</b>			
1. Russafa	111	2.705	875
2. El Pla del Remei	14	617	209
3. Gran Via	39	1.279	479
<b>3. EXTRAMURS</b>			
1. El Botànic	35	724	248
2. La Roqueta	27	526	155
3. La Petxina	61	1.491	441
4. Arrancapins	84	2.216	631
<b>4. CAMPANAR</b>			
1. Campanar	45	580	129
2. Les Tendetes	26	452	126
3. El Calvari	24	578	130
4. Sant Pau	27	193	37
<b>5. LA SAIDIA</b>			
1. Marxalenes	66	999	249
2. Morvedre	33	926	255
3. Trinitat	46	797	223
4. Tormos	32	647	164
5. Sant Antoni	46	586	133
<b>6. EL PLA DEL REAL</b>			
1. Exposició	17	426	126
2. Mestalla	76	898	238
3. Jaume Roig	32	411	132
4. Ciutat Universitària	14	149	47
<b>7. L'OLIVERETA</b>			
1. Nou Moles	94	2.362	571
2. Soternes	25	378	77
3. Tres Forques	34	1.052	248
4. La Font Santa	21	421	115
5. La Llum	17	231	50
<b>8. PATRAIX</b>			
1. Patraix	104	1.951	460
2. Sant Isidre	20	239	38
3. Vara de Quart	40	443	81
4. Safranar	28	278	43
5. Favara	13	180	38
<b>9. JESÚS</b>			
1. La Raiosa	55	1.217	309
2. L'Hort de Senabre	64	898	195
3. La Creu Coberta	37	346	96
4. Sant Marcel·lí	37	768	145
5. Camí Real	22	138	32

	Solament de 0-24	Solament de 65 i més	Solament de 80 i més
<b>10. QUATRE CARRERES</b>			
1. Montolivet	91	1.920	523
2. En Corts	48	999	260
3. Malilla	84	745	139
4. La Fonteta Sant Lluís	13	189	50
5. Na Rovella	36	431	75
6. La Punta	44	369	88
<b>11. POBLATS MARÍTIMS</b>			
1. El Grau	34	549	131
2. El Cabanyal-El Canyamellar	92	2.295	635
3. La Malva-rosa	84	967	211
4. Beteró	32	397	80
5. Natzaret	34	506	114
6. Les Moreres	10	85	24
<b>12. CAMINIS AL GRAU</b>			
1. Aiora	122	1.724	391
2. Albors	48	668	193
3. La Creu del Grau	70	866	213
4. Camí Fondo	20	302	89
5. Penya-roja	18	95	22
<b>13. ALGIRÓS</b>			
1. L'Illa perduda	35	624	135
2. Ciutat Jardí	113	568	125
3. L'Amistat	57	604	143
4. La Bega Baixa	39	298	64
5. La Carrasca	26	111	20
<b>14. BENIMACLET</b>			
1. Benimaclet	153	1.617	395
2. Camí de Vera	15	145	16
<b>15. RASCANYA</b>			
1. Els Orriols	81	1.346	281
2. Torreïel	92	1.411	311
3. Sant Llorenç	17	101	26
<b>16. BENICALAP</b>			
1. Benicalap	142	2.030	429
2. Ciutat Fallera	41	350	81
<b>17. POBLES DEL NORD</b>			
1. Benifaraig	2	68	12
2. Poble Nou	10	79	16
3. Carpesa	4	82	16
4. Cases de Bàrcena	4	36	12
5. Mauella	1	12	3
6. Massarojos	4	98	32
7. Borbotó	1	58	23
<b>18. POBLES DE L'OEST</b>			
1. Benimàmet	61	741	185
2. Beniferri	2	19	3
<b>19. POBLES DEL SUD</b>			
1. El Forn d'Alcedo	4	107	17
2. El Castellar-l'Oliveral	22	504	109
3. Pinedo	5	136	24
4. El Saler	10	56	8
5. El Palmar		63	16
6. El Perellonet	15	44	5
7. La Torre	33	324	58
8. Faitanar	15	34	13

**7.18 Nombre de fulls familiars segons nombre de menors de 18 anys per districtes.**

7.18 Número de hojas familiares según número de menores de 18 años por distritos.

	Cap menor	1 menor	2 menors	3 menors	4 menors	5 menors	6 o més menors
<b>València</b>	<b>207.113</b>	<b>46.491</b>	<b>28.093</b>	<b>4.124</b>	<b>805</b>	<b>248</b>	<b>238</b>
1. Ciutat Vella	8.754	1.033	539	144	37	13	15
2. L'Eixample	13.839	2.090	1.326	335	63	12	14
3. Extramurs	15.316	2.424	1.665	299	55	11	15
4. Campanar	7.601	1.805	1.107	141	23	10	6
5. La Saldia	13.664	2.821	1.616	253	56	26	21
6. El Pla del Real	7.714	1.503	1.144	310	84	19	17
7. L'Olivereta	14.388	2.695	1.660	221	46	7	9
8. Patraix	13.913	4.054	2.509	272	39	8	4
9. Jesús	13.196	3.388	2.010	227	32	10	8
10. Quatre Carreres	18.590	4.504	2.519	366	74	23	22
11. Poblats Marítims	15.766	3.759	2.154	308	77	30	43
12. Camins al Grau	15.027	3.645	2.055	299	41	15	10
13. Algirós	10.647	2.522	1.669	213	38	13	7
14. Benimaclet	7.777	1.918	1.263	187	27	12	11
15. Rascanya	11.275	2.786	1.696	208	46	20	22
16. Benicalap	9.846	2.880	1.630	178	30	11	1
17. Pobles del Nord	1.694	407	232	25	5	0	3
18. Pobles de l'Oest	3.178	873	503	60	14	5	4
19. Pobles del Sud	4.928	1.384	796	78	18	3	6

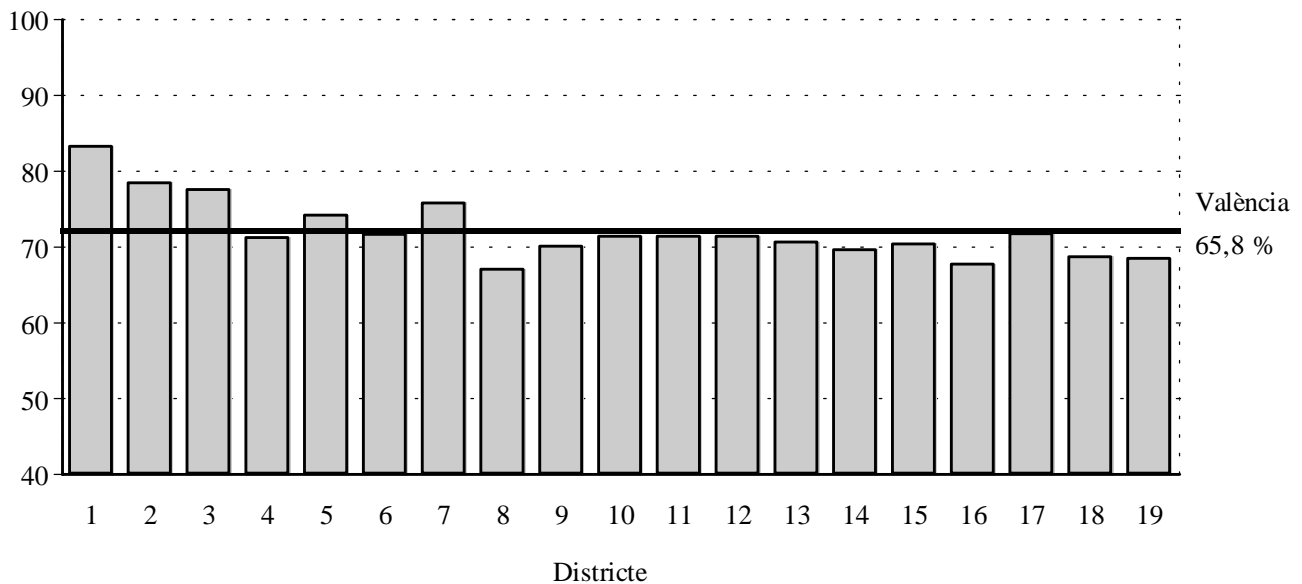
**FULLS FAMILIARS SENSE CAP MENOR. PERCENTATGES**



**7.19 Nombre de fulls familiars segons nombre de menors de 18 anys per barris.**

7.19 Número de hojas familiares según número de menores de 18 años por barrios.

	Cap menor	1 menor	2 menors	3 menors	4 menors	5 menors	6 ó més menors
<b>València</b>	<b>207.113</b>	<b>46.491</b>	<b>28.093</b>	<b>4.124</b>	<b>805</b>	<b>248</b>	<b>238</b>
<b>1. CIUTAT VELLA</b>							
1. La Seu	961	110	64	15	0	0	1
2. La Xerea	1.287	162	91	23	5	4	1
3. El Carme	2.214	256	109	28	8	1	1
4. El Pilar	1.302	139	92	19	7	3	4
5. El Mercat	1.157	134	66	22	1	4	5
6. Sant Francesc	1.833	232	117	37	16	1	3
<b>2. L'EIXAMPLE</b>							
1. Russafa	8.278	1.200	684	146	28	1	8
2. El Pla del Remei	1.971	300	233	71	17	2	2
3. Gran Via	3.590	590	409	118	18	9	4
<b>3. EXTRAMURS</b>							
1. El Botànic	2.147	269	184	27	12	3	4
2. La Roqueta	1.543	225	116	21	0	3	0
3. La Petxina	4.586	771	511	99	20	3	7
4. Arrancapins	7.040	1.159	854	152	23	2	4
<b>4. CAMPANAR</b>							
1. Campanar	2.862	788	554	67	11	5	4
2. Les Tendetes	1.619	329	176	27	1	0	1
3. El Calvari	1.688	271	121	19	7	2	0
4. Sant Pau	1.432	417	256	28	4	3	1
<b>5. LA SAIDIA</b>							
1. Marxalenes	3.339	642	356	55	6	2	2
2. Morvedre	2.951	588	326	44	8	4	4
3. Trinitat	2.592	415	232	42	10	4	5
4. Tormos	2.276	550	317	43	18	7	3
5. Sant Antoni	2.506	626	385	69	14	9	7
<b>6. EL PLA DEL REAL</b>							
1. Exposició	1.679	319	267	76	31	6	2
2. Mestalla	3.647	753	581	135	30	3	5
3. Jaume Roig	1.684	311	217	72	19	7	7
4. Ciutat Universitària	704	120	79	27	4	3	3
<b>7. L'OLIVERETA</b>							
1. Nou Moles	7.891	1.419	913	114	20	4	6
2. Soternes	1.464	288	144	23	4	0	0
3. Tres Forques	2.724	404	203	33	10	0	2
4. La Fontsanta	1.179	229	157	19	10	3	1
5. La Llum	1.130	355	243	32	2	0	0
<b>8. PATRAIX</b>							
1. Patraix	6.882	1.447	939	128	15	5	2
2. Sant Isidre	1.895	850	516	46	6	1	0
3. Vara de Quart	2.421	871	529	52	11	1	1
4. Safranar	1.862	636	403	37	5	1	1
5. Favara	853	250	122	9	2	0	0
<b>9. JESÚS</b>							
1. La Raiosa	4.212	803	470	63	8	3	2
2. L'Hort de Senabre	4.101	1.223	739	82	11	3	2
3. La Creu Coberta	1.472	461	328	36	5	0	2
4. Sant Marcel·lí	2.719	700	358	35	7	3	1
5. Camí Real	692	201	115	11	1	1	1

	Cap menor	1 menor	2 menors	3 menors	4 menors	5 menors	6 ó més menors
<b>10. QUATRE CARRERES</b>							
1. Montolivet	5.840	1.014	598	100	28	4	6
2. En Corts	3.336	653	390	51	7	6	3
3. Malilla	4.286	1.346	684	72	11	5	5
4. La Fonteta Sant Lluís	773	202	103	13	2	2	0
5. Na Rovella	2.064	535	301	86	21	5	5
6. La Punta	2.291	754	443	44	5	1	3
<b>11. POBLATS MARÍTIMS</b>							
1. El Grau	2.356	552	340	46	13	7	8
2. El Cabanyal-El Canyamellar	6.248	1.248	631	90	28	8	13
3. La Malva-rosa	3.470	954	504	72	18	6	8
4. Beteró	1.808	562	413	53	5	4	7
5. Natzaret	1.580	365	213	34	12	4	7
6. Les Moreres	304	78	53	13	1	1	0
<b>12. CAMINIS AL GRAU</b>							
1. Aiora	6.412	1.641	890	112	14	8	7
2. Albors	2.557	522	315	57	6	2	1
3. La Creu del Grau	3.882	971	506	75	7	1	1
4. Camí Fondo	1.154	242	153	21	7	2	0
5. Penya-roja	1.022	269	191	34	7	2	1
<b>13. ALGIRÓS</b>							
1. L'Illa perduda	2.423	623	371	31	5	3	0
2. Ciutat Jardí	3.641	850	578	54	9	2	1
3. L'Amistat	2.232	401	258	45	9	4	4
4. La Bega Baixa	1.530	378	285	41	15	3	2
5. La Carrasca	821	270	177	42	0	1	0
<b>14. BENIMACLET</b>							
1. Benimaclet	6.659	1.482	944	155	25	11	8
2. Camí de Vera	1.118	436	319	32	2	1	3
<b>15. RASCANYA</b>							
1. Els Orriols	4.475	933	550	79	22	8	11
2. Torreïel	5.889	1.527	876	103	21	10	9
3. Sant Llorenç	911	326	270	26	3	2	2
<b>16. BENICALAP</b>							
1. Benicalap	8.335	2.403	1.393	147	20	6	0
2. Ciutat Fallera	1.511	477	237	31	10	5	1
<b>17. POBLES DEL NORD</b>							
1. Benifaraig	234	68	33	2	0	0	0
2. Poble Nou	533	150	79	5	1	0	1
3. Carpesa	298	86	46	6	1	0	1
4. Cases de Bàrcena	128	22	11	1	0	0	0
5. Mauella	28	1	0	0	0	0	0
6. Massarojos	282	39	38	7	3	0	1
7. Borbotó	191	41	25	4	0	0	0
<b>18. POBLES DE L'OEST</b>							
1. Benimàmet	3.068	833	476	54	14	5	4
2. Beniferri	110	40	27	6	0	0	0
<b>19. POBLES DEL SUD</b>							
1. El Forn d'Alcedo	358	81	52	4	0	0	1
2. El Castellar-l'Oliveral	1.647	483	276	18	6	1	1
3. Pinedo	522	185	126	14	0	0	0
4. El Saler	388	126	61	5	5	0	1
5. El Palmar	191	47	27	6	0	0	0
6. El Perellonet	394	115	70	6	1	1	1
7. La Torre	1.302	332	175	24	6	1	1
8. Faitanar	126	15	9	1	0	0	1