

# **Característiques de la població de València. Padró Municipal d'Habitants a 01/01/2001.**

**AJUNTAMENT DE VALENCIA**

**ÀREA DE MODERNITZACIÓ DE L'ADMINISTRACIÓ, DESCENTRALITZACIÓ I PARTICIPACIÓ  
/ SERVICI D'INFORMACIÓ AL CIUTADÀ.**

ELABORACIÓ: Oficina d'Estadística  
Oficina d'Estudis

Han col·laborat els becaris de la Universitat de València  
Nives Peral Pérez  
Emilia Lopez Iñesta  
Juan L. Juliá Puig



<b>ÍNDIX</b>	<u>Pàg.</u>	<b>ÍNDICE</b>	<u>Pàg.</u>
CONCEPTES I DEFINICIONS .....	7	CONCEPTOS Y DEFINICIONES .....	7
1. POBLACIÓ A 1-1-2001		1. POBLACIÓN A 1-1-2001	
1.1 Població a les Juntes Municipals per sexe .....	11	1.1 Población en las Juntas Municipales por sexos .....	11
1.2 Població als districtes per sexe .....	12	1.2 Población en los distritos por sexos .....	12
1.3 Població als barris per sexe.....	13	1.3 Población en los barrios por sexo .....	13
1.4 Població a les Seccions Censals per sexe.....	15	1.4 Población en las Secciones Censales por sexo .....	15
2. CLASSIFICACIONS DE LA POBLACIÓ DEL CONJUNT DE LA CIUTAT		2. CLASIFICACIONES DE LA POBLACIÓN DEL CONJUNTO DE LA CIUDAD	
2.1 Població segons edat i sexe en grups d'un any ....	31	2.1 Pobl. según edad y sexo en grupos de un año .....	31
2.2 Població segons edat i sexe en grups de cinc anys .....	32	2.2 Población según edad y sexo en grupos de cinco años .....	32
2.3 Població segons lloc de naixement, edat i sexe ...	33	2.3 Pobl. según lugar de nacimiento, edad y sexo .....	33
2.4 Població nascuda a la resta de L'Horta segons el municipi de naixement i edat		2.4 Población nacida en el resto de L'Horta según el municipio de nacimiento y edad	
Total .....	34	Total .....	34
Homes .....	35	Hombres .....	35
Dones .....	36	Mujeres .....	36
2.5 Població nascuda a la resta de la Comunitat segons la comarca de naixement i edat		2.5 Población nacida en el resto de la Comunidad según la comarca de nacimiento y edad	
Total .....	37	Total .....	37
Homes .....	38	Hombres .....	38
Dones .....	39	Mujeres .....	39
2.6 Població nascuda a la resta de l'Estat segons la comunitat de naixement i edat		2.6 Población nacida en el resto del Estado según la comunidad del nacimiento y edad	
Total .....	40	Total .....	40
Homes .....	40	Hombres .....	40
Dones .....	41	Mujeres .....	41
2.7 Població nascuda a la resta de l'Estat segons la província de naixement i edat		2.7 Población nacida en el resto del Estado según la provincia de nacimiento y edad	
Total .....	42	Total .....	42
Homes .....	43	Hombres .....	43
Dones .....	44	Mujeres .....	44
2.8 Població nascuda a l'estranger segons el país de naixement i edat		2.8 Población nacida en el extranjero según el país de nacimiento y edad	
Total .....	45	Total .....	45
Homes .....	46	Hombres .....	46
Dones .....	47	Mujeres .....	47
2.9 Estrangers segons edat i sexe en grups d'un any ..	48	2.9 Extranjeros según edad y sexo en grupos de un año .....	48
2.10 Estrangers segons edat i sexe en grups de cinc anys .....	49	2.10 Extranjeros según edad y sexo en grupos de cinco años.....	49
2.11 Estrangers segons nacionalitat i edat		2.11 Extranjeros según nacionalidad y edad	
Total .....	50	Total .....	50
Homes .....	51	Hombres .....	51
Dones .....	52	Mujeres .....	52
2.12 Població que viu en col·lectius segons edat i sexe en grups d'un any .....	53	2.12 Población que vive en colectivos según edad y sexe en grupos de un año .....	53
2.13 Població que viu en col·lectius segons edat i sexe en grups de cinc anys .....	54	2.13 Población que vive en colectivos según edad y sexe en grupos de cinco años .....	54
2.14 Població que viu en col·lectius segons lloc de naixement, edat i sexe .....	55	2.14 Población que vive en colectivos según el lugar de nacimiento, edad y sexo .....	55

3. CLASSIFICACIONS DE LA POBLACIÓ DELS  
DISTRICTES

3.1 Població segons edat en tres grups	
Total .....	59
Homes .....	60
Dones .....	60
3.2 Població segons edat en grups de cinc anys	
Total .....	61
Homes .....	62
Dones .....	63
3.3 Població de menys de 20 anys segons edat	
Total .....	64
Homes .....	65
Dones .....	66
3.4 Població segons lloc de naixement	
Total .....	67
Homes .....	67
Dones .....	68
3.5 Població nascuda a la resta de la Comunitat per comarques principals	68
3.6 Població nascuda a la resta de l'Estat per comunitats principals	69
3.7 Població nascuda a la resta de l'Estat per províncies principals	70
3.8 Població nascuda a l'estranger segons el país de naixement	71
3.9 Població estrangera segons edat en 3 grups	
Total .....	72
Homes .....	72
Dones .....	73
3.10 Població estrangera segons nacionalitat, per continents	
Total .....	73
Homes .....	74
Dones .....	74
3.11 Població estrangera segons nacionalitat, per països	
Total .....	75
Homes .....	76
Dones .....	77
3.12 Població que viu en col·lectius segon edat	
Total .....	79

4. CLASSIFICACIONS DE LA POBLACIÓ DELS  
BARRIS

4.1 Població segons edat en 3 grups	
Total .....	81
Homes .....	83
Dones .....	85
4.2 Població segons edat en grups de cinc anys	
Total .....	87
Homes .....	91
Dones .....	95
4.3 Població de menys de 20 anys segons edat	
Total .....	99
Homes .....	103
Dones .....	107
4.4 Població segons lloc de naixement	
Total .....	111
Homes .....	113
Dones .....	115

3. CLASIFICACIONES DE LA POBLACIÓN DE  
LOS DISTritos

3.1 Población según edad en tres grupos	
Total .....	59
Hombres .....	60
Mujeres .....	60
3.2 Población según edad en grupos de cinco años	
Total .....	61
Hombres .....	62
Mujeres .....	63
3.3 Población de menos de 20 años según edad	
Total .....	64
Hombres .....	65
Mujeres .....	66
3.4 Población según lugar de nacimiento	
Total .....	67
Hombres .....	67
Mujeres .....	68
3.5 Población nacida en el resto de la Comunidad por comarcas principales	68
3.6 Población nacida en el resto del Estado por comunidades principales	69
3.7 Población nacida en el resto del Estado por provincias principales	70
3.8 Población nacida en el extranjero según el país de nacimiento	71
3.9 Población extranjera según edad en 3 grupos	
Total .....	72
Hombres .....	72
Mujeres .....	73
3.10 Población extranjera según nacionalidad, por continentes	
Total .....	73
Hombres .....	74
Mujeres .....	74
3.11 Población extranjera según nacionalidad, por países	
Total .....	75
Hombres .....	76
Mujeres .....	77
3.12 Población que vive en colectivos según edad	
Total .....	79

4. CLASIFICACIONES DE LA POBLACIÓN DE  
LOS BARRIOS

4.1 Población según edad en 3 grupos	
Total .....	81
Hombres .....	83
Mujeres .....	85
4.2 Población según edad en grupos de 5 años	
Total .....	87
Hombres .....	91
Mujeres .....	95
4.3 Población de menos de 20 años según edad	
Total .....	99
Hombres .....	103
Mujeres .....	107
4.4 Población según lugar de nacimiento	
Total .....	111
Hombres .....	113
Mujeres .....	115

4.5 Població nascuda a la resta de la Comunitat per comarques principals.....	117	4.5 Población nacida en el resto de la Comunidad por comarcas principales.....	117
4.6 Població nascuda a la resta de l'Estat per comunitats principals.....	119	4.6 Población nacida en el resto del Estado por comunidades principales.....	119
4.7 Població nascuda a la resta de l'Estat per províncies principals.....	121	4.7 Población nacida en el resto del Estado por provincias principales.....	121
4.8 Població nascuda a l'estranger segons país de naixment.....	123	4.8 Población nacida en el extranjero según país de nacimiento.....	123
4.9 Població estrangera segons edat en 3 grups		4.9 Población extranjera según edad en 3 grupos	
Total.....	125	Total.....	125
Homes.....	127	Hombres.....	127
Dones.....	129	Mujeres.....	129
4.10 Població estrangera segons nacionalitat, per continents		4.10 Población extranjera según nacionalidad, por continentes	
Total.....	131	Total.....	131
Homes.....	133	Hombres.....	133
Dones.....	135	Mujeres.....	135
<b>5. ESTRUCTURA I COMPOSICIÓ DELS FULLS FAMILIARS</b>		<b>5. ESTRUCTURA Y COMPOSICIÓN DE LAS HOJAS FAMILIARES</b>	
5.1 Nombre de fulls i persones per Juntas Municipals.....	139	5.1 Número de hojas y personas por Juntas Municipales.....	139
5.2 Nombre de fulls familiars segons grandària.....	139	5.2 Número de hojas familiares según tamaño.....	139
5.3 Nombre de fulls familiars i persones segons composició.....	140	5.3 Número de hojas familiares y personas según composición.....	140
5.4 Nombre de fulls familiars i persones segons composició.....	140	5.4 Número de hojas familiares y personas según composición.....	140
5.5 Nombre de fulls familiars i persones segons composició.....	140	5.5 Número de hojas familiares y personas según composición.....	140
5.6 Nombre de fulls familiars i persones segons nombre de menor de 18 anys.....	141	5.6 Número de hojas familiares y personas según número de menores de 18 años.....	141
5.7 Nombre de fulls familiars segons menor de 16 anys que conviuen amb adults.....	141	5.7 Número de hojas familiares según menores de 16 años que conviven con adultos.....	141
5.8 Nombre de fulls familiars segons menor de 10 anys que conviuen amb adults.....	141	5.8 Número de hojas familiares según menores de 10 años que conviven con adultos.....	141
5.9 Nombre de fulls familiars segons menors de 5 anys que conviuen amb adults.....	141	5.9 Número de hojas familiares según menores de 5 años que conviven con adultos.....	141
5.10 Nombre de fulls i persones per districtes.....	142	5.10 Número de hojas y personas por distritos.....	142
5.11 Nombre de fulls i persones per barris.....	143	5.11 Número de hojas y personas por barrios.....	143
5.12 Nombre de fulls familiars segons grandària per districtes.....	145	5.12 Número de hojas familiares según tamaño por distritos.....	145
5.13 Nombre de fulls familiars segons grandària per barris.....	146	5.13 Número de hojas familiares según tamaño por barrios.....	146
5.14 Nombre de fulls familiars segons composició per districtes.....	148	5.14 Número de hojas familiares según composición por distritos.....	148
5.15 Nombre de fulls familiars segons composició per districtes.....	148	5.15 Número de hojas familiares según composición por distritos.....	148
5.16 Nombre de fulls familiars segons composició per barris.....	149	5.16 Número de hojas familiares según composición por barrios.....	149
5.17 Nombre de fulls familiars segons composició per barris.....	151	5.17 Número de hojas familiares según composición por barrios.....	151
5.18 Nombre de fulls familiars segons nombre de enors de 18 anys per districtes.....	153	5.18 Número de hojas familiares según número de menores de 18 años por distritos.....	153
5.19 Nombre de fulls familiars segons nombre de menors de 18 anys per barris.....	154	5.19 Número de hojas familiares según número de menores de 18 años por barrios.....	154



**CONCEPTES I DEFINICIONS.****ÀMBIT GEOGRÀFIC.**

És tot el municipi de la ciutat de València.

**ÀMBIT POBLACIONAL.**

És el conjunt de persones que tenen la seua residència habitual a la ciutat de València, o que vivint a diversos municipis, és en València on habiten més temps a l'any.

**ÀMBIT TEMPORAL.**

El fitxer del Padró Municipal d'habitants a 1 de gener de 2001, i a eixa data faran referència les característiques de cada habitant. Esta població va ser aprovada al Ple de l'Ajuntament de 28 de setembre de 2001.

**CARACTERÍSTIQUES TABULADES.**

Tipus d'habitatge.

Domicili.

Sexe.

Data de naixement.

Lloc de naixement.

Nacionalitat.

**TIPUS D'HABITATGE.**

Cada full padronal recull tots els residents a un habitatge, que pot ser de dos tipus: **familiar** i **col.lectiu**.

**DOMICILI.**

La població es classifica segons el **districte, barri o secció** on es trobe el seu habitatge, aquesta és la mínima desagregació territorial considerada en la present publicació.

**SEXE.**

Es classifica en homes i dones.

**DATA DE NAIXEMENT.**

Encara que certes taules es referixen a l'any de naixement, la major part de les classificacions són en funció de l'**edat**, en anys complits, el dia 1 de gener de 2001.

**LLOC DE NAIXEMENT.**

Es tabula el **municipi** de naixement per als nascuts a la comarca de L'Horta; la **comarca** per als nascuts a la resta de la Comunitat Valenciana; la **província** i la **comunitat autònoma** per als nascuts a la resta d'Espanya i el **país** de naixement i el **continent** per als nascuts.

**NACIONALITAT.**

En cas de doble nacionalitat, serà espanyola si alguna ho és, si no, es considera aquella que el mateix empadronat considera més significativa. Les classificacions són segons **país** i **continent**.

**CONCEPTOS Y DEFINICIONES.****ÁMBITO GEOGRÁFICO.**

Es todo el término municipal de la ciudad de Valencia.

**ÁMBITO POBLACIONAL.**

Es el conjunto de personas que tienen su residencia habitual en la ciudad de Valencia, o que viviendo en varios municipios, es en Valencia donde habitan durante más tiempo al año.

**ÁMBITO TEMPORAL.**

El fichero del Padrón Municipal de habitantes a 1 de enero de 2001, fecha a la que irán referidas las características de cada habitante. Esta población fue aprobada en el Pleno del Ayuntamiento de 28 de septiembre de 2001.

**CARACTERÍSTICAS TABULADAS.**

Tipo de vivienda.

Domicilio.

Sexo.

Fecha de nacimiento.

Lugar de nacimiento.

Nacionalidad.

**TIPO DE VIVIENDA.**

Cada hoja padronal recoge a todos los residentes en una vivienda, esta puede ser de dos tipos: **familiar** y **colectiva**.

**DOMICILIO.**

A la población se la clasifica según el **distrito, barrio o sección** donde se encuentre su vivienda, esta es la mínima desagregación territorial considerada en esta publicación.

**SEXO.**

Se clasifica como varones o mujeres.

**FECHA DE NACIMIENTO.**

Si bien ciertas tablas se refieren al año de nacimiento, la mayor parte de las clasificaciones son en función de la **edad**, en años cumplidos, el día 1 de enero de 2001.

**LUGAR DE NACIMIENTO.**

Se tabula el **municipio** de nacimiento para los nacidos en la comarca de L'Horta; la **comarca** para los nacidos en el resto de la Comunidad Valenciana; la **província** y la **comunidad autònoma** para los nacidos en el resto de España y el **país** de nacimiento y **continente** para los nacidos en el extranjero.

**NACIONALIDAD.**

En caso de doble nacionalidad, española si alguna de ellas lo es, si no se considera aquella que el propio empadronado considera más significativa. Las clasificaciones son según **país** y **continente**.





# 1. POBLACIÓ A 1-1-2001



**1.1 Població a les Juntas Municipals per sexe.**

1.1 Población en las Juntas Municipales por sexo.

	Total	Homes	Dones
<b>Total</b>	750.476	357.354	393.122
1.Ciutat Vella	24.167	11.145	13.022
2.Russafa	126.737	59.810	66.927
3.Abastos	101.815	46.967	54.848
4.Patraix	107.294	51.988	55.306
5.Trànsits	158.168	75.983	82.185
6.Exposició	80.605	38.540	42.065
7.Marítim	151.690	72.921	78.769

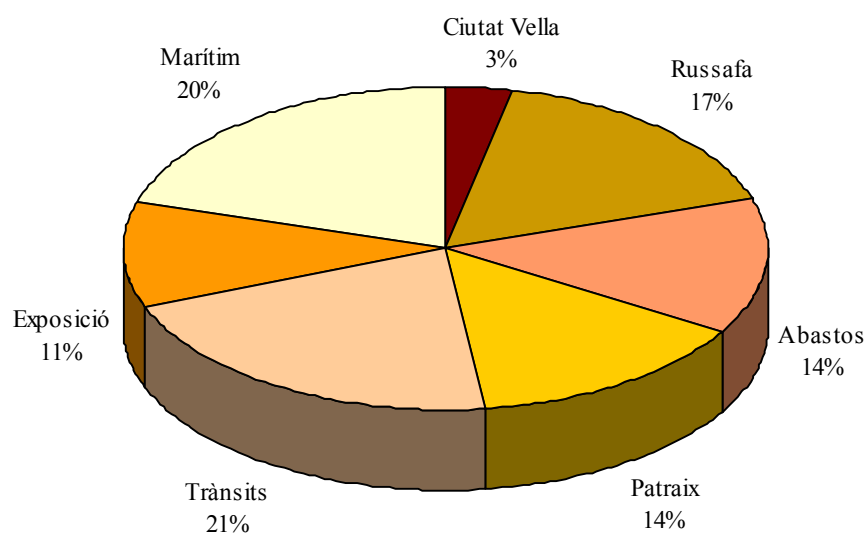
**Població a les Juntas Municipals a 01/01/2001**

**1.2 Població als Districtes per sexe.**

1.2 Población en los Distritos por sexo.

	Total	Homes	Dones
<b>Total</b>	750.476	357.354	393.122
1. Ciutat Vella	24.167	11.145	13.022
2. L'Eixample	43.198	19.413	23.785
3. Extramurs	48.773	22.072	26.701
4. Campanar	28.967	13.808	15.159
5. La Saldia	47.538	22.181	25.357
6. El Pla del Real	30.376	14.203	16.173
7. L'Olivereta	47.862	22.391	25.471
8. Patraix	57.197	27.669	29.528
9. Jesús	50.097	24.319	25.778
10. Quatre Carreres	69.164	33.293	35.871
11. Poblat Marçims	58.376	28.027	30.349
12. Camins al Grau	52.402	25.086	27.316
13. Algirós	40.912	19.808	21.104
14. Benimaclet	29.924	14.411	15.513
15. Rascanya	43.427	21.197	22.230
16. Benicalap	39.465	19.433	20.032
17. Pobles del Nord	6.540	3.154	3.386
18. Pobles de l'Oest	12.536	6.136	6.400
19. Pobles del Sud	19.555	9.608	9.947

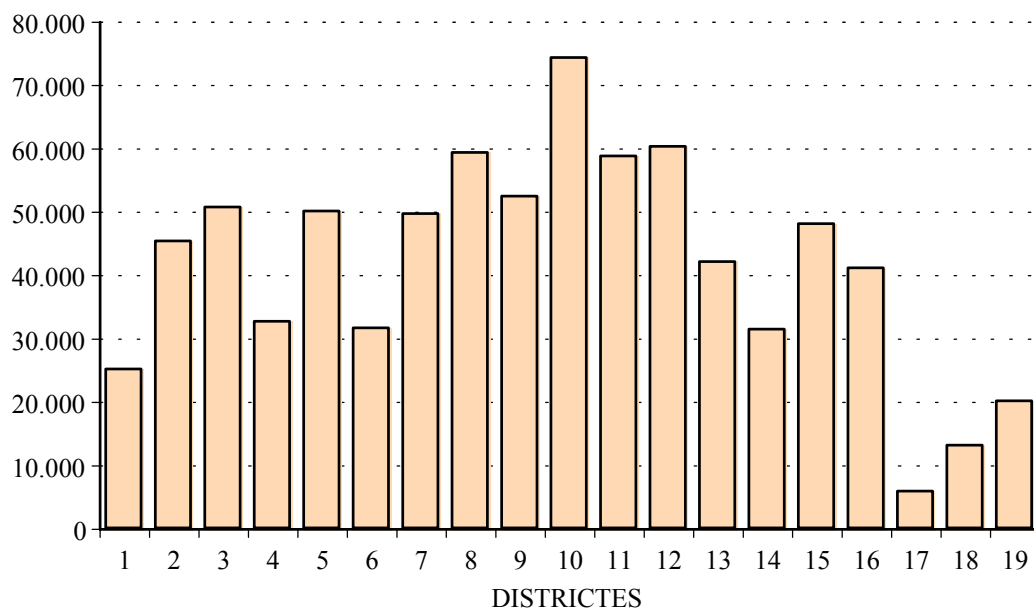
**POBLACIÓ ALS DISTRICTES A 1-1-2004**

**1.3 Població als Barris per sexe.**

## 1.3 Población en los Barrios por sexo.

	Total	Homes	Dones
<b>Total</b>	750.476	357.354	393.122
<b>1. CIUTAT VELLA</b>			
1. La Seu	2.517	1.155	1.362
2. La Xerea	3.789	1.694	2.095
3. El Carme	5.615	2.624	2.991
4. El Pilar	3.740	1.787	1.953
5. El Mercat	3.033	1.476	1.557
6. Sant Francesc	5.473	2.409	3.064
<b>2. L'EIXAMPLE</b>			
1. Russafa	23.570	10.650	12.920
2. El Pla del Remei	7.354	3.315	4.039
3. Gran Via	12.274	5.448	6.826
<b>3. EXTRAMURS</b>			
1. El Botànic	6.150	2.810	3.340
2. La Roqueta	4.167	1.842	2.325
3. La Petxina	15.054	6.755	8.299
4. Arrancapins	23.402	10.665	12.737
<b>4. CAMPANAR</b>			
1. Campanar	12.610	6.019	6.591
2. Les Tendetes	5.456	2.551	2.905
3. El Calvari	5.043	2.357	2.686
4. Sant Pau	5.858	2.881	2.977
<b>5. LA SAIDIA</b>			
1. Marxalenes	11.382	5.286	6.096
2. Morvedre	10.028	4.519	5.509
3. Trinitat	8.201	3.764	4.437
4. Tormos	8.172	3.959	4.213
5. Sant Antoni	9.755	4.653	5.102
<b>6. EL PLA DEL REAL</b>			
1. Exposició	7.183	3.327	3.856
2. Mestalla	13.522	6.349	7.173
3. Jaume Roig	6.981	3.278	3.703
4. Ciutat Universitària	2.690	1.249	1.441
<b>7. L'OLIVERETA</b>			
1. Nou Moles	25.815	11.984	13.831
2. Soternes	4.700	2.195	2.505
3. Tres Forques	8.384	3.880	4.504
4. La Font Santa	4.169	1.989	2.180
5. La Llum	4.794	2.343	2.451
<b>8. PATRAIX</b>			
1. Patraix	24.373	11.518	12.855
2. Sant Isidre	9.734	4.896	4.838
3. Vara de Quart	11.713	5.673	6.040
4. Safranar	8.240	4.051	4.189
5. Favara	3.137	1.531	1.606
<b>9. JESÚS</b>			
1. La Raiosa	13.877	6.538	7.339
2. L'Hort de Senabre	17.085	8.371	8.714
3. La Creu Coberta	6.405	3.085	3.320
4. Sant Marcel·lí	10.106	4.992	5.114
5. Camí Real	2.624	1.333	1.291

	Total	Homes	Dones
<b>10. QUATRE CARRERES</b>			
1. Montolivet	19.191	8.900	10.291
2. En Corts	11.018	5.228	5.790
3. Malilla	17.816	8.588	9.228
4. La Fonteta Sant Lluís	3.055	1.548	1.507
5. Na Rovella	9.505	4.726	4.779
6. La Punta	8.579	4.303	4.276
7. Ciutat de les Arts i les Ciències			
<b>11. POBLATS MARÍTIMS</b>	8.563	4.178	4.385
1. El Grau	20.807	9.677	11.130
2. El Cabanyal-El Canyamellar	13.458	6.587	6.871
3. La Malva-rosa	8.190	3.945	4.245
4. Beteró	6.073	2.993	3.080
5. Natzaret	1.285	647	638
<b>12. CAMINIS AL GRAU</b>			
1. Aiora	23.347	11.165	12.182
2. Albors	8.957	4.158	4.799
3. La Creu del Grau	13.617	6.612	7.005
4. Camí Fondo	3.949	1.905	2.044
5. Penya-roja	2.532	1.246	1.286
<b>13. ALGIRÓS</b>			
1. L'Illa perduda	9.392	4.561	4.831
2. Ciutat Jardí	14.058	6.837	7.221
3. L'Amistat	7.599	3.627	3.972
4. La Bega Baixa	6.332	3.059	3.273
5. La Carrasca	3.531	1.724	1.807
<b>14. BENIMACLET</b>			
1. Benimaclet	24.303	11.611	12.692
2. Camí de Vera	5.621	2.800	2.821
<b>15. RASCANYA</b>			
1. Els Orriols	16.086	7.845	8.241
2. Torrefiel	23.122	11.271	11.851
3. Sant Llorenç	4.219	2.081	2.138
<b>16. BENICALAP</b>			
1. Benicalap	33.120	16.285	16.835
2. Ciutat Fallera	6.345	3.148	3.197
<b>17. POBLES DEL NORD</b>			
1. Benifaraig	938	439	499
2. Poble Nou	1.978	1.000	978
3. Carpesa	1.268	616	652
4. Cases de Bàrcena	429	215	214
5. Mauella	65	35	30
6. Massarrojos	1.109	477	632
7. Borbotó	753	372	381
<b>18. POBLES DE L'OEST</b>			
1. Benimàmet	12.016	5.878	6.138
2. Beniferri	520	258	262
<b>19. POBLES DEL SUD</b>			
1. El Forn d'Alcedo	1.323	675	648
2. El Castellar-l'Oliveral	6.895	3.369	3.526
3. Pinedo	2.453	1.220	1.233
4. El Saler	1.375	690	685
5. El Palmar	860	409	451
6. El Perellonet	1.469	741	728
7. La Torre	4.967	2.399	2.568
8. Faitanar	213	105	108

**1.4 Població a les Seccions Censals per sexe.**

1.4 Población en las Secciones Censales por sexo.

	Seccions	Total	Homes	Dones
<b>Total</b>		750.476	357.354	393.122
<b>1. CIUTAT VELLA</b>				
1. La Seu	1	766	367	399
	2	856	372	484
	3	895	416	479
2. La Xerea	5	975	402	573
	7	799	373	426
	8	881	378	503
	9	1.134	541	593
3. El Carme	10	922	425	497
	11	1.221	590	631
	12	694	332	362
	13	729	343	386
	14	587	255	332
	17	798	364	434
	18	664	315	349
4. El Pilar	19	593	298	295
	20	1.055	496	559
	22	1.404	673	731
	23	688	320	368
5. El Mercat	24	983	461	522
	25	1.006	531	475
	26	1.044	484	560
6. Sant Francesc	28	783	324	459
	30	842	384	458
	31	880	396	484
	32	583	249	334
	33	863	400	463
	34	1.522	656	866
<b>2. L'EIXAMPLE</b>				
1. Russafa	1	1.030	428	602
	3	990	442	548
	4	603	278	325
	5	930	419	511
	6	1.296	575	721
	8	1.199	528	671
	9	1.002	446	556
	10	859	379	480
	13	1.217	552	665
	14	707	295	412
	15	1.005	460	545
	16	762	372	390
	18	715	340	375
	19	1.116	493	623
	20	966	457	509
	21	791	371	420
	22	1.310	587	723
	23	1.160	525	635
	24	742	327	415
	25	707	320	387
	26	959	436	523

	Seccions	Total	Homes	Dones
	29	653	295	358
	30	868	399	469
	31	1.027	480	547
	32	956	446	510
2. El Pla del Remei	33	1.523	672	851
	35	1.160	537	623
	36	797	362	435
	37	806	350	456
	38	626	282	344
	39	766	351	415
	40	872	395	477
	41	804	366	438
3. Gran Via	42	1.149	491	658
	43	725	311	414
	44	723	340	383
	45	1.355	570	785
	46	984	454	530
	47	899	399	500
	50	1.159	530	629
	51	670	287	383
	52	688	324	364
	53	893	401	492
	54	735	319	416
	55	687	317	370
	56	560	245	315
	57	1.047	460	587
3. EXTRAMURS				
1. El Botànic	1	816	369	447
	2	849	388	461
	3	622	292	330
	4	1.632	755	877
	7	990	447	543
	8	1.241	559	682
2. La Roqueta	10	1.477	653	824
	13	957	429	528
	14	730	334	396
	15	1.003	426	577
3. La Petxina	17	593	261	332
	18	895	368	527
	19	1.107	488	619
	20	1.352	634	718
	21	1.175	520	655
	23	708	311	397
	24	711	316	395
	25	1.092	490	602



	Seccions	Total	Homes	Dones
	26	1.333	641	692
	27	615	275	340
	28	1.849	838	1.011
	29	857	367	490
	30	1.100	499	601
	31	676	302	374
	32	991	445	546
4. Arrancapins	33	896	404	492
	34	798	379	419
	35	1.627	746	881
	36	1.363	598	765
	37	1.235	582	653
	38	694	323	371
	39	605	276	329
	40	973	421	552
	41	1.301	600	701
	43	674	295	379
	44	1.053	509	544
	45	621	277	344
	46	651	272	379
	47	1.682	797	885
	48	1.870	826	1.044
	49	1.085	468	617
	50	1.388	613	775
	51	1.054	492	562
	52	605	272	333
	53	837	404	433
	54	1.438	646	792
	55	952	465	487
4. CAMPANAR				
1. Campanar	1	1.513	704	809
	2	778	368	410
	3	1.524	736	788
	4	1.001	472	529
	5	1.430	676	754
	6	1.771	882	889
	20	1.500	720	780
	21	1.673	783	890
	22	1.420	678	742
2. Les Tendetes	7	1.444	661	783
	8	962	458	504
	9	1.065	489	576
	10	1.094	531	563
	11	891	412	479
3. El Calvari	12	561	250	311
	13	961	439	522
	14	902	416	486
	15	1.212	591	621
	16	1.407	661	746
4. Sant Pau	17	1.844	891	953
	18	1.766	867	899
	19	1.169	603	566
	23	1.079	520	559

	Seccions	Total	Homes	Dones
<b>5. LA SAIDIA</b>				
1. Marxalenes	1	1.286	565	721
	2	859	402	457
	3	839	389	450
	4	1.515	715	800
	5	1.251	580	671
	6	1.424	663	761
	7	1.131	522	609
	8	2.035	962	1.073
	9	1.042	488	554
2. Morvedre	10	911	436	475
	11	1.113	487	626
	13	1.250	571	679
	14	725	331	394
	15	1.310	608	702
	16	1.066	490	576
	17	909	334	575
	18	743	341	402
	19	2.001	921	1.080
3. Trinitat	21	727	342	385
	22	1.086	484	602
	23	552	252	300
	24	615	282	333
	25	753	342	411
	26	1.561	732	829
	27	1.812	820	992
	28	1.095	510	585
4. Tormos	29	655	289	366
	30	708	373	335
	31	1.629	797	832
	32	669	316	353
	33	1.905	934	971
	34	1.363	650	713
	36	1.243	600	643
5. Sant Antoni	37	745	351	394
	38	1.235	580	655
	39	1.855	900	955
	40	2.112	1.020	1.092
	41	2.164	1.018	1.146
	42	1.644	784	860
<b>6. EL PLA DEL REAL</b>				
1. Exposició	1	1.362	618	744
	2	1.812	849	963
	3	793	371	422
	4	771	355	416
	5	1.043	485	558
	6	1.402	649	753
2. Mestalla	7	1.102	505	597
	8	1.972	914	1.058
	9	1.486	657	829
	11	824	374	450
	12	929	441	488
	13	1.100	515	585
	14	1.249	603	646
	15	1.745	830	915

	Seccions	Total	Homes	Dones
	26	1.849	885	964
	27	1.266	625	641
3. Jaume Roig	16	855	416	439
	17	1.121	526	595
	18	1.194	560	634
	19	1.101	490	611
	20	701	345	356
	21	1.000	481	519
	22	1.009	460	549
4. Ciutat Universitària	23	1.173	549	624
	24	1.517	700	817
<b>7. L'OLIVERETA</b>				
1. Nou Moles	1	1.198	566	632
	2	1.752	809	943
	3	1.509	710	799
	4	992	440	552
	5	766	368	398
	6	1.064	465	599
	7	1.109	506	603
	8	852	387	465
	9	1.166	509	657
	10	1.295	634	661
	11	714	310	404
	12	995	448	547
	13	874	404	470
	14	1.028	483	545
	15	836	388	448
	16	1.993	948	1.045
	17	2.007	925	1.082
	18	1.272	618	654
	19	1.543	736	807
	20	1.702	791	911
	41	1.148	539	609
2. Soternes	21	1.261	597	664
	22	1.481	701	780
	23	811	349	462
	24	1.147	548	599
3. Tres Forques	25	1.233	573	660
	26	813	379	434
	27	875	407	468
	29	1.357	660	697
	30	654	281	373
	31	1.321	652	669
	32	1.469	621	848
	33	662	307	355
4. La Fontsa	35	569	255	314
	36	1.658	785	873
	37	751	357	394
	38	1.191	592	599
5. La Llum	39	1.532	755	777
	40	1.328	649	679
	42	1.934	939	995
4. La Fontsa	35	569	255	314
	36	1.658	785	873

	Seccions	Total	Homes	Dones
	37	751	357	394
	38	1.191	592	599
5. La Llum	39	1.532	755	777
	40	1.328	649	679
	42	1.934	939	995
8. PATRAIX				
1. Patraix	1	784	336	448
	2	946	428	518
	3	838	391	447
	4	1.722	819	903
	5	1.144	506	638
	6	1.159	534	625
	7	1.555	852	703
	8	973	437	536
	9	690	326	364
	10	703	322	381
	11	930	448	482
	12	1.519	706	813
	13	2.226	1.088	1.138
	37	751	357	394
	38	1.191	592	599
5. La Llum	39	1.532	755	777
	40	1.328	649	679
	42	1.934	939	995
8. PATRAIX				
1. Patraix	1	784	336	448
	2	946	428	518
	3	838	391	447
	4	1.722	819	903
	5	1.144	506	638
	6	1.159	534	625
	7	1.555	852	703
	8	973	437	536
	9	690	326	364
	10	703	322	381
	11	930	448	482
	12	1.519	706	813
	13	2.226	1.088	1.138
1. Patraix	14	1.954	942	1.012
	15	1.067	501	566
	16	683	309	374
	17	813	372	441
	18	1.796	870	926
	33	1.855	863	992
	40	1.016	468	548
2. Sant Isidre	19	1.464	748	716
	20	1.870	932	938
	21	1.562	784	778
	34	1.667	830	837
	35	1.908	963	945
	39	1.263	639	624
3. Vara de Quart	22	1.474	708	766
	23	1.094	540	554
	24	1.479	712	767

	Seccions	Total	Homes	Dones
	25	855	430	425
	26	1.798	865	933
	36	1.490	720	770
	37	1.778	864	914
	38	1.745	834	911
4. Safranar	27	1.059	497	562
	28	856	409	447
	29	984	503	481
	30	1.945	994	951
	41	1.481	733	748
	42	1.915	915	1.000
5. Favara	31	1.530	751	779
	32	1.607	780	827
<b>9. JESUS</b>				
1. La Raiosa	1	1.192	555	637
	2	1.131	515	616
	3	1.113	496	617
	4	996	469	527
	5	1.647	775	872
	7	1.596	789	807
	8	1.004	469	535
	9	1.430	662	768
	10	1.200	564	636
	12	988	492	496
	41	1.580	752	828
2. L'Hort de Senabre	13	830	411	419
	14	708	337	371
	15	753	356	397
	16	1.511	741	770
	17	960	494	466
	18	1.414	660	754
	19	1.199	578	621
	20	1.964	971	993
	21	2.239	1.114	1.125
	22	1.436	681	755
	23	1.379	683	696
	24	1.097	539	558
	42	1.595	806	789
3. La Creu Coberta	25	1.386	674	712
	26	804	380	424
	27	641	297	344
	28	2.330	1.144	1.186
	29	1.244	590	654
4. Sant Marcel·lí	30	2.058	1.022	1.036
	31	1.268	646	622
	32	919	448	471
	33	739	359	380
	34	845	395	450
	35	1.246	626	620
	36	917	455	462
	37	1.008	499	509
	40	1.106	542	564
5. Camí Real	38	835	412	423
	39	1.789	921	868

	Seccions	Total	Homes	Dones
<b>10. QUATRE CARRERES</b>				
1. Montolivet	1	1.975	900	1.075
	2	1.525	700	825
	3	1.659	802	857
	4	1.068	507	561
	5	1.581	739	842
	6	1.198	549	649
	7	1.838	885	953
	8	1.870	865	1.005
	9	1.137	515	622
	10	1.175	543	632
	11	1.009	458	551
	12	908	413	495
	44	1.331	634	697
	45	917	390	527
2. En Corts	13	1.313	644	669
	14	1.082	520	562
	15	1.008	474	534
	16	1.277	599	678
	17	1.111	507	604
	18	2.014	975	1.039
	19	605	287	318
	21	1.555	729	826
	46	1.053	493	560
3. Malilla	22	1.924	924	1.000
	23	1.380	657	723
	24	2.115	1.035	1.080
	25	832	403	429
	26	2.014	937	1.077
	27	1.185	551	634
	28	1.406	663	743
	29	1.702	868	834
	47	1.088	508	580
	49	1.626	800	826
	50	1.196	581	615
	51	1.348	661	687
4. La Fonteta Sant Lluís	30	1.025	516	509
	31	2.030	1.032	998
5. Na Rovella	32	1.786	893	893
	33	1.687	873	814
	34	749	377	372
	35	1.321	667	654
	36	1.262	616	646
	37	1.468	714	754
	38	1.232	586	646
6. La Punta	39	1.251	651	600
	40	1.086	541	545
	41	597	280	317
	42	600	295	305
	43	960	493	467
	48	1.382	708	674
	52	1.426	713	713
	53	1.277	622	655

	Seccions	Total	Homes	Dones
<b>11. POBLATS MARITIMS</b>				
1. El Grau	1	2.165	1.068	1.097
	2	1.652	820	832
	3	843	431	412
	4	1.086	516	570
	5	1.740	842	898
	6	1.077	501	576
2. El Cabanyal-El Canyameler	7	612	252	360
	8	701	333	368
	9	1.777	858	919
	10	723	342	381
	11	675	309	366
	12	873	412	461
	13	1.265	565	700
	14	908	426	482
	15	949	412	537
	16	711	315	396
	17	889	404	485
	18	878	403	475
	19	1.127	492	635
	21	570	274	296
	22	1.041	460	581
	23	736	343	393
	24	1.188	583	605
	26	997	497	500
	27	902	427	475
	28	714	349	365
	29	845	411	434
	30	693	334	359
	31	1.033	476	557
3. La Malva-rosa	32	2.421	1.210	1.211
	33	1.629	816	813
	34	1.879	908	971
	35	1.371	683	688
	36	970	489	481
	37	1.021	460	561
	38	1.210	596	614
	39	1.399	654	745
	50	1.558	771	787
4. Beteró	40	1.314	621	693
	41	2.076	1.008	1.068
	42	930	437	493
	43	620	295	325
	51	1.291	615	676
	52	1.959	969	990
5. Natzaret	44	979	486	493
	45	1.076	522	554
	46	1.443	712	731
	47	1.223	615	608
	48	1.352	658	694
6. Les Moreres	49	1.285	647	638
<b>12. CAMINS AL GRAU</b>				
1. Aiora	1	1.222	544	678
	2	1.212	574	638

	Seccions	Total	Homes	Dones
	3	1.708	804	904
	5	774	362	412
	6	1.304	612	692
	7	796	382	414
	8	1.561	751	810
	9	1.273	572	701
	10	916	416	500
	11	928	444	484
	12	1.578	743	835
	13	1.689	826	863
	14	1.189	583	606
	15	1.182	569	613
	16	2.416	1.197	1.219
	17	642	315	327
	38	1.586	813	773
	39	1.371	658	713
2. Albors	18	1.186	526	660
	19	1.233	563	670
	20	1.314	636	678
	21	749	354	395
	22	1.213	564	649
	23	1.412	657	755
	24	1.850	858	992
3. La Creu del Grau	25	2.090	1.031	1.059
	26	1.323	632	691
	27	1.216	607	609
	28	1.735	825	910
	29	1.016	508	508
	30	1.521	719	802
	31	1.224	614	610
	32	968	459	509
	33	1.259	610	649
	40	1.265	607	658
4. Camí Fondo	34	1.007	487	520
	35	1.035	468	567
	36	1.907	950	957
5. Penya-roja	37	2.532	1.246	1.286
<b>13. ALGIROS</b>				
1. L'Illa Perduda	1	1.612	787	825
	2	2.286	1.147	1.139
	3	1.092	520	572
	4	591	271	320
	5	1.625	805	820
	6	972	449	523
	30	1.214	582	632
2. Ciutat Jardí	7	1.135	577	558
	8	1.678	806	872
	9	1.044	477	567
	10	1.771	855	916
	11	864	409	455
	12	2.187	1.068	1.119
	13	1.138	558	580
	14	1.679	829	850
	27	1.364	667	697



	Seccions	Total	Homes	Dones
	29	1.198	591	607
3. L'Amistat	15	1.212	564	648
	16	852	400	452
	17	1.581	745	836
	18	684	342	342
	19	1.139	549	590
	20	788	382	406
	21	1.343	645	698
4. La Bega Baixa	22	1.263	608	655
	23	1.801	872	929
	24	1.943	937	1.006
	26	1.325	642	683
5. La Carrasca	25	1.982	966	1.016
	28	1.549	758	791
<b>14. BENIMACLET</b>				
1. Benimaclet	1	2.179	1.089	1.090
	2	1.425	681	744
	3	781	355	426
	4	1.434	717	717
	5	1.095	475	620
	6	1.132	553	579
	7	1.043	499	544
	8	1.009	470	539
	9	1.111	514	597
	10	708	332	376
	11	986	465	521
	12	926	447	479
	13	1.556	739	817
	14	1.205	594	611
	15	1.224	566	658
	16	744	361	383
	17	861	391	470
	21	1.176	585	591
	22	1.108	549	559
	23	1.198	560	638
	24	1.402	669	733
2. Camí de Vera	18	1.633	822	811
	19	1.823	921	902
	20	2.165	1.057	1.108
<b>15. RASCANYA</b>				
1. Els Orriols	1	1.004	486	518
	2	775	377	398
	3	1.337	630	707
	4	1.072	509	563
	5	1.260	604	656
	6	1.412	714	698
	7	995	496	499
	8	679	341	338
	9	1.602	802	800
	10	1.007	509	498
	11	1.048	506	542
	12	1.471	697	774
	13	1.383	679	704
	31	1.041	495	546

	Seccions	Total	Homes	Dones
2. Torrefiel	14	1.330	626	704
	15	1.243	608	635
	16	1.381	674	707
	17	1.579	792	787
	18	1.437	696	741
	19	1.183	597	586
	20	1.319	664	655
	21	1.964	964	1.000
	22	1.287	621	666
	23	1.717	843	874
	24	1.761	879	882
	25	1.234	589	645
	26	1.059	506	553
	27	755	330	425
	28	1.390	676	714
	30	1.661	816	845
	32	822	390	432
3. Sant Llorenç	29	1.232	596	636
	33	1.531	757	774
	34	1.456	728	728
16. BENICALAP				
1. Benicalap	1	1.609	802	807
	2	1.742	832	910
	3	1.844	900	944
	4	722	339	383
	5	1.400	688	712
	6	1.137	559	578
	7	592	303	289
	8	1.400	694	706
	9	1.017	497	520
	10	992	479	513
	11	1.229	607	622
	12	884	441	443
	13	1.325	635	690
	14	1.540	785	755
	15	1.818	910	908
	16	1.617	780	837
	17	2.624	1.293	1.331
	18	998	471	527
	19	1.396	664	732
1. Benicalap	24	1.691	833	858
	25	1.283	642	641
	26	1.534	776	758
	27	1.498	736	762
	28	1.228	619	609

	Seccions	Total	Homes	Dones
2. Ciutat Fallera	20	1.618	772	846
	21	1.445	722	723
	22	1.059	519	540
	23	2.223	1.135	1.088
<b>17. POBLES DEL NORD</b>				
1. Benifaraig	1	938	439	499
2. Poble Nou	2	1.978	1.000	978
3. Carpesa	3	1.268	616	652
4. Cases de Bàrcena	1	429	215	214
5. Mauella	1	65	35	30
6. Massarrojos	6	1.109	477	632
7. Borbotó	7	753	372	381
<b>18. POBLES DE L'OEST</b>				
1. Benimàmet	1	2.238	1.111	1.127
	2	1.116	562	554
	3	1.248	613	635
	4	998	475	523
	5	1.162	553	609
	6	1.315	639	676
	7	1.220	635	585
	8	1.663	767	896
	9	1.056	523	533
2. Beniferri	4	520	258	262
<b>19. POBLES DEL SUD</b>				
1. El Forn d'Alcedo	1	1.323	675	648
2. El Castellar-L'Oliveral	2	829	399	430
	3	1.643	808	835
	4	1.249	613	636
	5	2.024	993	1.031
	15	1.150	556	594
3. Pinedo	6	1.761	871	890
	7	692	349	343
4. El Saler	8	1.375	690	685
5. El Palmar	9	860	409	451
6. El Perellonet	16	1.469	741	728
7. La Torre	11	858	398	460
	12	701	334	367
	13	1.626	804	822
	14	1.782	863	919
8. Faitanar	12	213	105	108



## 2. CLASSIFICACIONES DE LA POBLACIÓ DEL CONJUNT DE LA CIUTAT



**2.1 Població segons edat i sexe en grups d'un any.**

2.1 Población según edad y sexo en grupos de un año.

	Total	Homes	Dones
<b>Total</b>	750.476	357.354	393.122
0	6.691	3.488	3.203
1	6.334	3.243	3.091
2	6.015	3.079	2.936
3	6.216	3.211	3.005
4	6.029	3.157	2.872
5	6.011	3.014	2.997
6	6.077	3.146	2.931
7	6.459	3.347	3.112
8	6.658	3.437	3.221
9	6.290	3.269	3.021
10	6.562	3.315	3.247
11	6.576	3.362	3.214
12	6.533	3.412	3.121
13	6.857	3.643	3.214
14	7.109	3.614	3.495
15	7.558	3.870	3.688
16	8.038	4.054	3.984
17	8.200	4.227	3.973
18	9.005	4.579	4.426
19	9.696	4.912	4.784
20	10.583	5.350	5.233
21	11.351	5.833	5.518
22	12.242	6.272	5.970
23	13.061	6.682	6.379
24	13.147	6.654	6.493
25	13.486	6.913	6.573
26	13.437	6.724	6.713
27	12.919	6.578	6.341
28	12.968	6.678	6.290
29	12.804	6.515	6.289
30	12.550	6.414	6.136
31	12.529	6.402	6.127
32	12.464	6.250	6.214
33	12.721	6.427	6.294
34	12.483	6.233	6.250
35	12.413	6.206	6.207
36	12.548	6.204	6.344
37	11.970	6.004	5.966
38	11.648	5.732	5.916
39	11.098	5.403	5.695
40	11.388	5.577	5.811
41	11.385	5.559	5.826
42	10.844	5.284	5.560
43	10.959	5.303	5.656
44	10.150	4.853	5.297
45	9.979	4.831	5.148
46	9.376	4.288	5.088
47	9.593	4.469	5.124
48	9.919	4.657	5.262
49	9.306	4.319	4.987

	Total	Homes	Dones
50	9.490	4.499	4.991
51	9.902	4.663	5.239
52	10.020	4.758	5.262
53	9.446	4.405	5.041
54	9.111	4.269	4.842
55	9.321	4.362	4.959
56	8.797	4.104	4.693
57	8.529	4.013	4.516
58	7.665	3.605	4.060
59	7.250	3.429	3.821
60	9.763	4.530	5.233
61	5.916	2.677	3.239
62	7.380	3.343	4.037
63	7.800	3.591	4.209
64	7.743	3.573	4.170
65	7.736	3.490	4.246
66	7.899	3.506	4.393
67	7.877	3.434	4.443
68	7.646	3.427	4.219
69	7.378	3.193	4.185
70	7.590	3.234	4.356
71	7.226	3.055	4.171
72	7.170	2.959	4.211
73	6.449	2.610	3.839
74	6.553	2.609	3.944
75	6.272	2.404	3.868
76	5.875	2.301	3.574
77	5.561	2.106	3.455
78	5.433	1.950	3.483
79	4.858	1.779	3.079
80	4.337	1.473	2.864
81	3.592	1.225	2.367
82	3.376	1.092	2.284
83	3.043	956	2.087
84	2.710	827	1.883
85	2.445	755	1.690
86	2.212	699	1.513
87	1.874	561	1.313
88	1.585	472	1.113
89	1.196	353	843
90	1.123	302	821
91	799	204	595
92	630	186	444
93	450	101	349
94	348	73	275
95	268	52	216
96	190	30	160
97	135	42	93
98	66	11	55
99	63	19	44
100 i més	143	50	93

**2.2 Població segons edat i sexe en grups de cinc anys.**

2.2 Población según edad y sexo en grupos de cinco años.

	Total	Homes	Dones
<b>Total</b>	750.476	357.354	393.122
0-4	31.285	16.178	15.107
5-9	31.495	16.213	15.282
10-14	33.637	17.346	16.291
15-19	42.497	21.642	20.855
20-24	60.384	30.791	29.593
25-29	65.614	33.408	32.206
30-34	62.747	31.726	31.021
35-39	59.677	29.549	30.128
40-44	54.726	26.576	28.150
45-49	48.173	22.564	25.609
50-54	47.969	22.594	25.375
55-59	41.562	19.513	22.049
60-64	38.602	17.714	20.888
65-69	38.536	17.050	21.486
70-74	34.988	14.467	20.521
75-79	27.999	10.540	17.459
80-84	17.058	5.573	11.485
85-89	9.312	2.840	6.472
90-94	3.350	866	2.484
95 i més	865	204	661

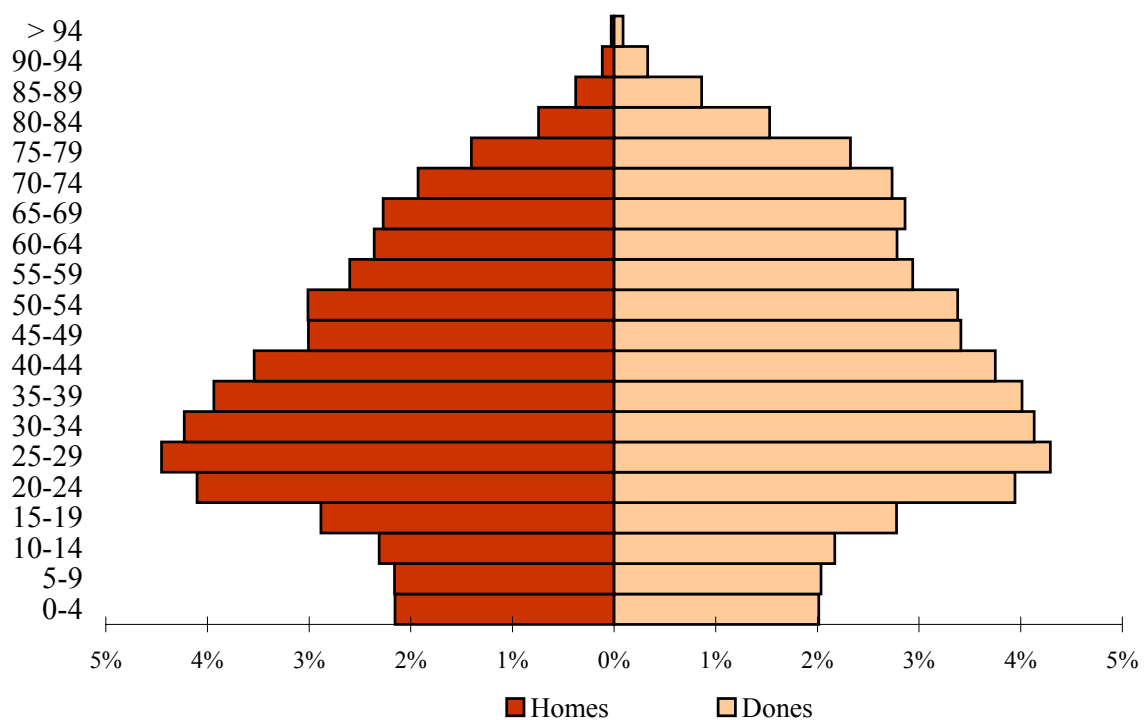
**ESTRUCTURA D'EDAT I SEXE. 01/01/2004.**



**2.3 Població segons lloc de naixement, edat i sexe.**

2.3 Población según lugar de nacimiento, edad y sexo.

	Total	0-15	16-19	20-29	30-39	40-49	50-59	60-69	70-79	80-89	90 i més
<b>Total</b>	<b>750.476</b>	<b>103.975</b>	<b>34.939</b>	<b>125.998</b>	<b>122.424</b>	<b>102.899</b>	<b>89.531</b>	<b>77.138</b>	<b>62.987</b>	<b>26.370</b>	<b>4.215</b>
Homes	357.354	53.607	17.772	64.199	61.275	49.140	42.107	34.764	25.007	8.413	1.070
Dones	393.122	50.368	17.167	61.799	61.149	53.759	47.424	42.374	37.980	17.957	3.145
<b>VALENCIA</b>											
Total	441.920	95.479	30.536	98.243	71.605	47.211	36.734	30.017	22.434	8.401	1.260
Homes	217.593	49.281	15.571	50.371	36.057	22.994	17.445	13.799	9.131	2.636	308
Dones	224.327	46.198	14.965	47.872	35.548	24.217	19.289	16.218	13.303	5.765	952
<b>RESTA DE L'HORTA</b>											
Total	22.314	625	278	2.226	5.261	4.421	3.186	3.052	2.287	842	136
Homes	10.641	324	146	1.125	2.652	2.146	1.536	1.439	987	266	20
Dones	11.673	301	132	1.101	2.609	2.275	1.650	1.613	1.300	576	116
<b>RESTA DE LA COMUNITAT</b>											
Total	71.066	1.482	784	4.338	9.430	12.540	12.894	12.023	11.002	5.457	1.116
Homes	30.789	759	412	2.005	4.387	5.733	5.965	5.355	4.229	1.662	282
Dones	40.277	723	372	2.333	5.043	6.807	6.929	6.668	6.773	3.795	834
<b>RESTA DE L'ESTAT</b>											
Total	178.951	3.602	2.198	12.385	23.867	33.004	34.061	30.696	26.240	11.257	1.641
Homes	79.642	1.860	1.086	6.041	11.480	15.291	15.869	13.590	10.272	3.717	436
Dones	99.309	1.742	1.112	6.344	12.387	17.713	18.192	17.106	15.968	7.540	1.205
<b>ESTRANGER</b>											
Total	36.225	2.787	1.143	8.806	12.261	5.723	2.656	1.350	1.024	413	62
Homes	18.689	1.383	557	4.657	6.699	2.976	1.292	581	388	132	24
Dones	17.536	1.404	586	4.149	5.562	2.747	1.364	769	636	281	38

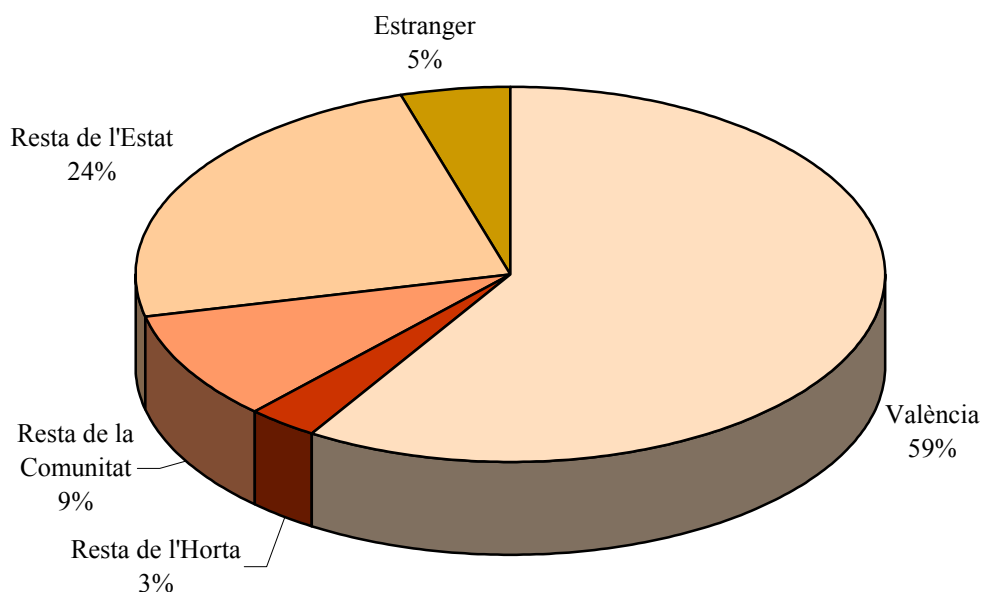
**Població segons lloc de naixement**

**2.4 Població nascuda a la resta de l'Horta segons el municipi de naixement i edat. Total**

## 2.4 Población nacida en el resto de l'Horta según el municipio de nacimiento y edad. Total

	Total	0-15	16-19	20-29	30-39	40-49	50-59	60-69	70-79	80-89	90 i més
<b>Total</b>	22.314	625	278	2.226	5.261	4.421	3.186	3.052	2.287	842	136
Alaquàs	401	9	1	20	95	95	50	58	55	16	2
Albal	219	2	0	9	28	54	47	34	29	14	2
Albalat dels Sorells	192	3	3	12	40	39	28	29	26	10	2
Alboraia	756	13	5	14	122	149	112	165	114	52	10
Albuixech	143	2	1	3	19	22	28	34	23	10	1
Alcàsser	206	4	1	8	26	36	46	39	30	12	4
Aldaia	555	14	2	37	158	149	77	49	44	23	2
Alfàfar	437	17	5	49	61	83	70	74	60	16	2
Alfara del Patriarca	247	2	0	5	39	54	45	52	36	13	1
Almàssera	246	2	3	8	55	36	52	40	36	10	4
Benetússer	530	17	7	35	157	90	71	77	52	21	3
Beniparell	38	0	0	7	5	3	4	8	5	5	1
Borenjós i Mirambell	151	0	0	7	31	27	27	24	21	12	2
Burjassot	2.337	45	9	124	470	548	358	404	290	80	9
Catarroja	761	15	9	38	130	134	163	124	104	33	11
Emperador	19	0	2	1	1	2	5	4	4	0	0
Foios	282	3	2	14	48	61	68	40	34	11	1
Godella	535	10	1	12	64	94	96	132	88	36	2
Lloc nou de la Corona	14	0	0	1	0	3	2	5	2	1	0
Manises	718	15	3	46	173	169	130	97	55	27	3
Massalfassar	57	0	2	7	6	12	12	10	6	2	0
Massamagrell	330	7	2	10	76	74	59	46	37	16	3
Massanassa	331	5	1	18	38	71	65	66	45	18	4
Meliana	396	6	0	21	79	71	82	77	47	11	2
Mislata	1.286	80	7	67	253	254	226	234	121	39	5
Montcada	626	24	2	24	142	145	85	88	83	30	3
Museros	128	3	2	2	20	27	28	23	18	3	2
Paiporta	434	13	4	40	96	72	71	67	47	22	2
Paterna	1.281	30	6	63	287	319	196	177	160	35	8
Picanya	272	10	2	9	48	85	50	34	16	18	0
Picassent	539	8	5	29	106	101	95	82	74	35	4
La Pobla de Farnals	88	6	1	11	12	12	13	15	11	4	3
Puçol	313	10	2	22	63	63	56	35	31	25	6
El Puig	158	9	0	3	23	27	31	32	25	6	2
Quart de Poblet	3.714	159	164	1.220	1.529	426	71	66	51	24	4
Rafelbunyol	159	1	1	7	17	38	40	23	25	7	0
Rocafort	204	12	1	14	34	41	31	35	25	10	1
Sedaví	307	10	0	15	57	62	48	48	48	16	3
Silla	314	2	0	20	57	54	52	61	43	24	1
Tavernes Blanques	345	12	4	23	60	62	49	67	54	10	4
Torrent	1.367	28	8	97	280	339	224	176	144	59	12
Vinalesa	177	1	2	9	22	30	44	30	29	10	0
Xirivella	701	16	8	45	234	188	79	71	39	16	5

**2.4 Població nascuda a la resta de l'Horta segons el municipi de naixement i edat. Homes**

2.4 Población nacida en el resto de l'Horta según el municipio de nacimiento y edad. Hombres

	Total	0-15	16-19	20-29	30-39	40-49	50-59	60-69	70-79	80-89	90 i més
<b>Total</b>	10.641	324	146	1.125	2.652	2.146	1.536	1.439	987	266	20
Alaquàs	200	4	0	8	51	51	27	32	20	5	2
Albal	87	1	0	5	12	19	21	12	11	6	0
Albalat dels Sorells	87	1	2	5	16	16	14	16	14	2	1
Alboraia	350	8	5	6	68	72	60	58	54	17	2
Albuixech	65	1	0	1	10	11	14	15	8	5	0
Alcàsser	101	3	1	4	13	16	26	16	16	6	0
Aldaia	273	8	1	15	75	81	34	30	19	9	1
Alfafar	219	10	1	28	28	40	34	43	30	4	1
Alfara del Patriarca	111	0	0	2	20	20	17	27	20	5	0
Almàssera	120	1	3	5	24	21	22	19	20	5	0
Benetússer	248	8	3	19	77	45	37	32	21	6	0
Beniparell	10	0	0	1	1	1	1	1	2	2	1
Borenjós i Mirambell	68	0	0	3	14	16	8	12	12	2	1
Burjassot	1.158	26	2	60	248	273	181	200	141	26	1
Catarroja	333	9	4	18	56	69	76	48	42	10	1
Emperador	14	0	1	1	1	2	3	3	3	0	0
Foios	124	2	1	8	20	31	23	17	18	4	0
Godella	249	7	1	3	32	48	44	69	37	8	0
Lloc nou de la Corona	6	0	0	0	0	1	2	2	1	0	0
Manises	331	5	1	25	92	77	57	42	26	6	0
Massalfassar	26	0	1	3	2	3	5	8	3	1	0
Massamagrell	138	5	1	5	32	20	32	27	12	4	0
Massanassa	156	3	1	9	21	28	27	40	20	7	0
Meliana	176	2	0	8	42	31	28	41	20	3	1
Mislata	596	36	5	40	138	114	112	103	39	7	2
Montcada	289	12	1	8	62	75	40	47	35	9	0
Museros	62	3	1	2	9	16	13	9	8	1	0
Paiporta	221	10	3	18	53	34	40	37	18	7	1
Paterna	605	12	1	38	147	147	97	78	74	10	1
Picanya	133	5	1	5	26	45	19	16	6	10	0
Picassent	221	5	3	10	41	41	51	37	23	10	0
La Pobla de Farnals	43	5	0	8	8	8	6	5	3	0	0
Puçol	130	4	1	7	30	26	30	13	9	10	0
El Puig	84	5	0	2	16	14	17	16	14	0	0
Quart de Poblet	1.895	84	86	639	772	223	34	31	19	7	0
Rafelbunyol	72	0	1	3	7	18	19	12	9	3	0
Rocafort	93	5	0	4	17	21	15	19	11	1	0
Sedaví	150	5	0	8	27	35	22	23	22	8	0
Silla	132	1	0	6	30	24	25	25	12	9	0
Tavernes Blanques	159	5	2	11	31	33	22	28	24	2	1
Torrent	686	14	6	48	152	176	122	86	58	22	2
Vinuesa	69	0	0	3	9	10	19	15	12	1	0
Xirivella	351	9	6	23	122	94	40	29	21	6	1

**2.4 Població nascuda a la resta de l'Horta segons el municipi de naixement i edat. Dones**

2.4 Población nacida en el resto de l'Horta según el municipio de nacimiento y edad. Mujeres

	Total	0-15	16-19	20-29	30-39	40-49	50-59	60-69	70-79	80-89	90 i més
<b>Total</b>	11.673	301	132	1.101	2.609	2.275	1.650	1.613	1.300	576	116
Alaquàs	201	5	1	12	44	44	23	26	35	11	0
Albal	132	1	0	4	16	35	26	22	18	8	2
Albalat dels Sorells	105	2	1	7	24	23	14	13	12	8	1
Alboraia	406	5	0	8	54	77	52	107	60	35	8
Albuixech	78	1	1	2	9	11	14	19	15	5	1
Alcàsser	105	1	0	4	13	20	20	23	14	6	4
Aldaia	282	6	1	22	83	68	43	19	25	14	1
Alfàfar	218	7	4	21	33	43	36	31	30	12	1
Alfara del Patriarca	136	2	0	3	19	34	28	25	16	8	1
Almàssera	126	1	0	3	31	15	30	21	16	5	4
Benetússer	282	9	4	16	80	45	34	45	31	15	3
Beniparell	28	0	0	6	4	2	3	7	3	3	0
Borenjós i Mirambell	83	0	0	4	17	11	19	12	9	10	1
Burjassot	1.179	19	7	64	222	275	177	204	149	54	8
Catarroja	428	6	5	20	74	65	87	76	62	23	10
Emperador	5	0	1	0	0	0	2	1	1	0	0
Foios	158	1	1	6	28	30	45	23	16	7	1
Godella	286	3	0	9	32	46	52	63	51	28	2
Lloc nou de la Corona	8	0	0	1	0	2	0	3	1	1	0
Manises	387	10	2	21	81	92	73	55	29	21	3
Massalfassar	31	0	1	4	4	9	7	2	3	1	0
Massamagrell	192	2	1	5	44	54	27	19	25	12	3
Massanassa	175	2	0	9	17	43	38	26	25	11	4
Meliana	220	4	0	13	37	40	54	36	27	8	1
Mislata	690	44	2	27	115	140	114	131	82	32	3
Montcada	337	12	1	16	80	70	45	41	48	21	3
Museros	66	0	1	0	11	11	15	14	10	2	2
Paiporta	213	3	1	22	43	38	31	30	29	15	1
Paterna	676	18	5	25	140	172	99	99	86	25	7
Picanya	139	5	1	4	22	40	31	18	10	8	0
Picassent	318	3	2	19	65	60	44	45	51	25	4
La Pobla de Farnals	45	1	1	3	4	4	7	10	8	4	3
Puçol	183	6	1	15	33	37	26	22	22	15	6
El Puig	74	4	0	1	7	13	14	16	11	6	2
Quart de Poblet	1.819	75	78	581	757	203	37	35	32	17	4
Rafelbunyol	87	1	0	4	10	20	21	11	16	4	0
Rocafort	111	7	1	10	17	20	16	16	14	9	1
Sedaví	157	5	0	7	30	27	26	25	26	8	3
Silla	182	1	0	14	27	30	27	36	31	15	1
Tavernes Blanques	186	7	2	12	29	29	27	39	30	8	3
Torrent	681	14	2	49	128	163	102	90	86	37	10
Vinlesa	108	1	2	6	13	20	25	15	17	9	0
Xirivella	350	7	2	22	112	94	39	42	18	10	4

**2.5 Població nascuda a la resta de la Comunitat segons la comarca de naixement i edat. Total**

2.5 Población nacida en el resto de la Comunidad según la comarca de nacimiento y edad. Total

	Total	0-15	16-19	20-29	30-39	40-49	50-59	60-69	70-79	80-89	90 i més
<b>Total</b>	71.066	1.482	784	4.338	9.430	12.540	12.894	12.023	11.002	5.457	1.116
Els Ports	187	0	1	5	16	32	31	36	33	28	5
L'Alt Maestrat	192	1	0	0	10	42	31	53	29	23	3
El Baix Maestrat	655	18	3	50	114	92	95	111	121	44	7
L'Alcalatèn	158	3	0	1	11	29	35	32	23	19	5
La Plana Alta	2.760	177	85	462	547	389	332	292	307	141	28
La Plana Baixa	1.864	21	9	97	296	372	339	312	264	128	26
L'Alt Palància	3.901	24	19	149	441	717	763	677	682	359	70
L'Alt Millars	453	3	0	1	53	67	89	89	97	42	12
Racó d'Ademús	1.021	5	1	1	77	201	233	208	189	89	17
Els Serrans	5.462	16	11	57	487	1.086	1.120	1.057	964	551	113
El Camp del Túria	3.664	70	29	105	425	674	699	730	544	333	55
El Camp de Morvedre	2.774	152	52	160	463	559	407	382	453	126	20
La Plana d'Utiel-Requena	7.717	62	69	228	909	1.370	1.516	1.500	1.294	660	109
La Foia de Bunyol	2.441	28	21	62	268	469	384	481	458	224	46
La Vall d'Aiora	2.443	1	7	28	152	448	524	496	531	210	46
La Ribera Alta	8.377	114	92	523	1.121	1.476	1.683	1.479	1.153	615	121
La Ribera Baixa	3.136	44	16	225	452	571	601	526	427	228	46
La Canal de Navarrés	1.659	14	3	50	202	362	325	310	252	114	27
La Costera	3.487	79	27	226	451	574	714	562	566	230	58
La Vall d'Albaida	2.900	37	22	143	400	488	507	501	460	265	77
La Safor	4.138	110	70	447	711	766	709	561	496	228	40
El Comtat	849	7	7	36	112	151	162	136	152	64	22
L'Alcoià	2.146	62	33	237	338	359	366	254	323	142	32
L'Alt Vinalopó	656	4	0	14	60	98	120	131	135	79	15
Vinalopó Mitjà	709	14	5	52	127	126	93	97	137	51	7
La Marina Alta	2.405	80	32	222	321	327	391	398	365	223	46
La Marina Baixa	617	39	9	76	107	80	66	87	83	51	19
L'Alacantí	2.746	215	128	543	540	371	310	264	257	91	27
El Baix Vinalopó	526	36	21	74	97	85	86	54	51	19	3
El Baix Segura	907	16	6	54	109	142	150	201	149	71	9
No consta	116	30	6	10	13	17	13	6	7	9	5

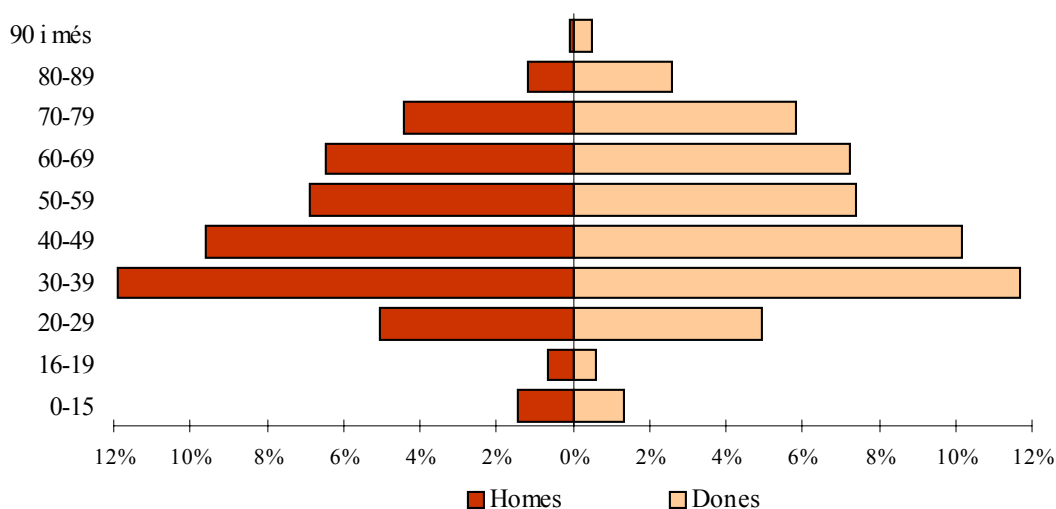
**NASCUTS A LA RESTA DE L'HORTA**

**2.5 Població nascuda a la resta de la Comunitat segons la comarca de naixement i edat. Homes**

2.5 Población nacida en el resto de la Comunidad según la comarca de nacimiento y edad. Hombres

	Total	0-15	16-19	20-29	30-39	40-49	50-59	60-69	70-79	80-89	90 i més
<b>Total</b>	30.789	759	412	2.005	4.387	5.733	5.965	5.355	4.229	1.662	282
Els Ports	77	0	0	3	8	17	15	10	14	8	2
L'Alt Maestrat	84	0	0	0	4	21	14	27	11	7	0
El Baix Maestrat	270	9	1	27	45	33	41	50	43	18	3
L'Alcalatèn	67	1	0	0	4	14	15	14	11	8	0
La Plana Alta	1.177	90	40	198	267	169	147	107	112	42	5
La Plana Baixa	873	13	6	51	145	175	167	172	102	35	7
L'Alt Palància	1.689	8	12	76	201	339	357	301	269	111	15
L'Alt Millars	205	2	0	1	24	34	42	46	40	15	1
Racó d'Ademús	439	0	1	0	32	99	100	100	66	37	4
Els Serrans	2.430	6	7	26	252	525	536	476	403	172	27
El Camp del Túria	1.649	41	20	52	193	339	327	314	226	121	16
El Camp de Morvedre	1.162	86	23	70	222	233	165	163	164	34	2
La Plana d'Utiel-Requena	3.386	34	34	101	426	661	696	670	531	196	37
La Foia de Bunyol	994	13	11	28	115	213	177	189	166	65	17
La Vall d'Aiora	1.014	1	3	7	68	180	227	238	193	82	15
La Ribera Alta	3.551	58	44	246	511	673	749	644	411	186	29
La Ribera Baixa	1.305	22	8	101	211	248	280	220	153	52	10
La Canal de Navarrés	756	7	1	21	100	165	156	153	112	31	10
La Costera	1.523	46	19	98	199	254	343	251	221	80	12
La Vall d'Albaida	1.267	19	12	61	190	219	251	235	176	81	23
La Safor	1.704	57	48	208	322	303	314	244	155	48	5
El Comtat	393	1	5	19	55	78	80	64	68	19	4
L'Alcoià	920	31	16	120	169	152	165	103	120	40	4
L'Alt Vinalopó	276	0	0	6	23	45	57	60	52	27	6
Vinalopó Mitjà	317	6	3	27	51	62	44	45	60	18	1
La Marina Alta	986	40	14	86	139	145	198	169	133	51	11
La Marina Baixa	280	15	4	45	46	40	34	43	27	20	6
L'Alacantí	1.261	111	64	254	258	168	153	122	102	26	3
El Baix Vinalopó	265	21	11	36	55	40	40	27	23	11	1
El Baix Segura	412	8	4	32	44	74	71	94	63	18	4
No consta	57	13	1	5	8	15	4	4	2	3	2

**NASCUTS A LA RESTA DE LA COMUNITAT**

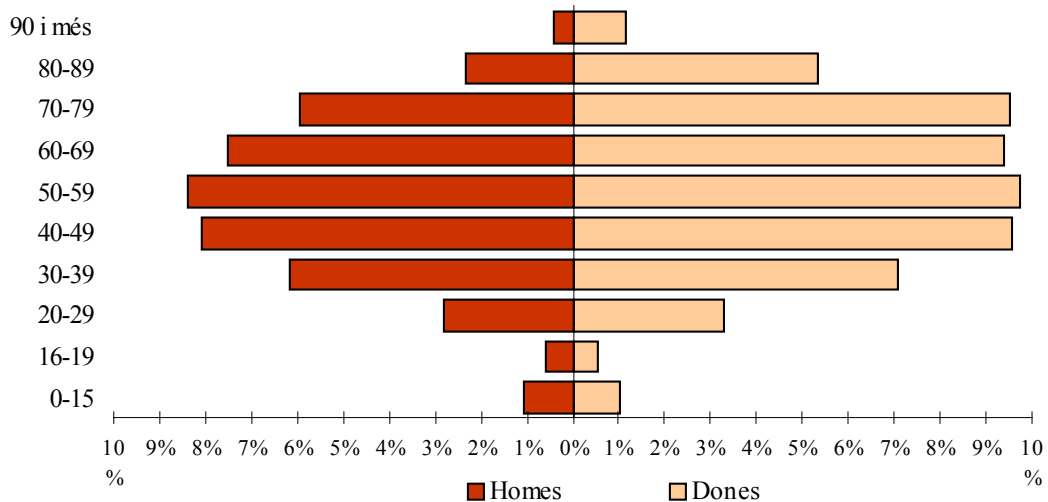

**2.5 Població nascuda a la resta de la Comunitat segons la comarca de naixement i edat. Dones**

2.5 Población nacida en el resto de la Comunidad según la comarca de nacimiento y edad. Mujeres

	Total	0-15	16-19	20-29	30-39	40-49	50-59	60-69	70-79	80-89	90 i més
<b>Total</b>	40.277	723	372	2.333	5.043	6.807	6.929	6.668	6.773	3.795	834
Els Ports	110	0	1	2	8	15	16	26	19	20	3
L'Alt Maestrat	108	1	0	0	6	21	17	26	18	16	3
El Baix Maestrat	385	9	2	23	69	59	54	61	78	26	4
L'Alcalatèn	91	2	0	1	7	15	20	18	12	11	5
La Plana Alta	1.583	87	45	264	280	220	185	185	195	99	23
La Plana Baixa	991	8	3	46	151	197	172	140	162	93	19
L'Alt Palància	2.212	16	7	73	240	378	406	376	413	248	55
L'Alt Millars	248	1	0	0	29	33	47	43	57	27	11
Racó d'Ademús	582	5	0	1	45	102	133	108	123	52	13
Els Serrans	3.032	10	4	31	235	561	584	581	561	379	86
El Camp del Túria	2.015	29	9	53	232	335	372	416	318	212	39
El Camp de Morvedre	1.612	66	29	90	241	326	242	219	289	92	18
La Plana d'Utiel-Requena	4.331	28	35	127	483	709	820	830	763	464	72
La Foia de Bunyol	1.447	15	10	34	153	256	207	292	292	159	29
La Vall d'Aiora	1.429	0	4	21	84	268	297	258	338	128	31
La Ribera Alta	4.826	56	48	277	610	803	934	835	742	429	92
La Ribera Baixa	1.831	22	8	124	241	323	321	306	274	176	36
La Canal de Navarrés	903	7	2	29	102	197	169	157	140	83	17
La Costera	1.964	33	8	128	252	320	371	311	345	150	46
La Vall d'Albaida	1.633	18	10	82	210	269	256	266	284	184	54
La Safor	2.434	53	22	239	389	463	395	317	341	180	35
El Comtat	456	6	2	17	57	73	82	72	84	45	18
L'Alcoià	1.226	31	17	117	169	207	201	151	203	102	28
L'Alt Vinalopó	380	4	0	8	37	53	63	71	83	52	9
Vinalopó Mitjà	392	8	2	25	76	64	49	52	77	33	6
La Marina Alta	1.419	40	18	136	182	182	193	229	232	172	35
La Marina Baixa	337	24	5	31	61	40	32	44	56	31	13
L'Alacantí	1.485	104	64	289	282	203	157	142	155	65	24
El Baix Vinalopò	261	15	10	38	42	45	46	27	28	8	2
El Baix Segura	495	8	2	22	65	68	79	107	86	53	5
No consta	59	17	5	5	5	2	9	2	5	6	3

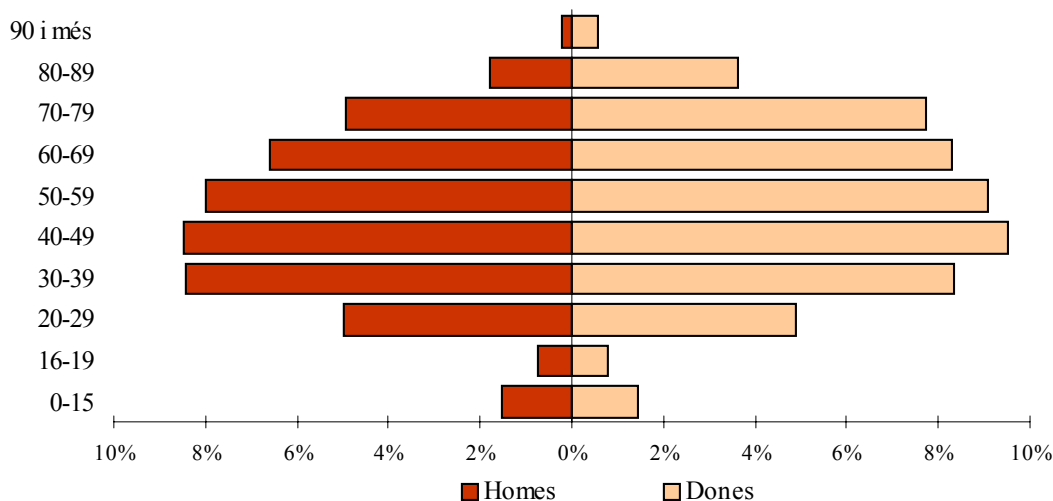
**NASCUTS A LA RESTA DE L'ESTAT**

**2.6 Població nascuda a la resta de l'Estat segons la comunitat de naixement i edat. Total**

2.6 Población nacida en el resto del Estado según la comunidad de nacimiento y edad. Total

	Total	0-15	16-19	20-29	30-39	40-49	50-59	60-69	70-79	80-89	90 i més
<b>Total</b>	178.951	3.602	2.198	12.385	23.867	33.004	34.061	30.696	26.240	11.257	1.641
Andalusia	33.503	535	278	1.572	4.258	6.983	6.736	6.085	4.857	1.939	260
Aragó	16.500	216	145	816	1.638	2.636	3.024	2.923	3.156	1.685	261
Astúries	2.004	67	41	199	333	418	303	231	254	131	27
Balears	1.554	156	84	346	331	172	145	150	98	67	5
Canàries	1.113	104	42	228	194	171	167	90	72	40	5
Cantàbria	1.144	31	28	130	163	203	191	145	180	66	7
Castella la Manxa	64.373	498	357	2.332	7.144	12.582	14.004	12.784	10.157	3.951	564
Castella i Lleó	12.091	203	154	777	1.667	2.342	2.570	1.831	1.550	865	132
Catalunya	9.339	459	273	1.681	1.859	1.250	1.007	1.083	1.158	499	70
Extremadura	6.587	63	26	252	837	1.467	1.518	1.189	805	363	67
Galícia	3.633	103	72	326	473	645	800	539	406	237	32
Madrid	12.984	736	432	2.208	2.784	1.909	1.446	1.557	1.383	459	70
Múrcia	7.047	212	109	596	850	1.031	1.148	1.208	1.287	519	87
Navarra	1.109	40	26	132	178	127	167	148	166	118	7
País Basc	3.079	109	98	587	693	495	308	279	323	164	23
La Rioja	788	22	15	61	102	132	151	104	120	65	16
Ceuta i Melilla	2.037	48	18	129	322	431	375	350	268	88	8
Altres territoris	66	0	0	13	41	10	1	0	0	1	0

**2.6 Població nascuda a la resta de l'Estat segons la comunitat de naixement i edat. Homes**

2.6 Población nacida en el resto del Estado según la comunidad de nacimiento y edad. Hombres

	Total	0-15	16-19	20-29	30-39	40-49	50-59	60-69	70-79	80-89	90 i més
<b>Total</b>	79.642	1.860	1.086	6.041	11.480	15.291	15.869	13.590	10.272	3.717	436
Andalusia	15.070	267	144	787	2.072	3.344	3.227	2.664	1.860	646	59
Aragó	6.929	109	73	383	762	1.180	1.374	1.269	1.201	519	59
Astúries	909	34	21	103	171	202	141	105	89	38	5
Balears	690	77	39	168	147	74	56	67	32	29	1
Canàries	497	56	21	110	89	72	74	35	22	17	1
Cantàbria	514	19	17	76	78	99	94	51	60	20	0
Castella la Manxa	28.558	294	166	1.067	3.340	5.852	6.617	5.723	4.054	1.284	161
Castella i Lleó	5.367	103	85	375	797	1.005	1.171	793	651	347	40
Catalunya	4.229	235	127	845	892	579	454	466	460	155	16
Extremadura	3.027	41	17	114	403	702	713	553	339	122	23
Galícia	1.620	47	38	167	252	264	333	241	166	105	7
Madrid	5.947	365	199	1.108	1.382	888	637	694	518	131	25
Múrcia	3.132	94	48	296	433	492	538	540	492	173	26
Navarra	460	26	12	60	82	51	64	65	56	43	1
País Basc	1.380	61	58	292	344	202	136	121	115	47	4
La Rioja	359	12	8	29	46	68	68	53	54	16	5
Ceuta i Melilla	928	20	13	58	172	212	172	150	103	25	3
Altres territoris	26	0	0	3	18	5	0	0	0	0	0



**2.6 Població nascuda a la resta de l'Estat segons la comunitat de naixement i edat. Dones**

2.6 Población nacida en el resto del Estado según la comunidad de nacimiento y edad. Mujeres

	Total	0-15	16-19	20-29	30-39	40-49	50-59	60-69	70-79	80-89	90 i més
<b>Total</b>	99.309	1.742	1.112	6.344	12.387	17.713	18.192	17.106	15.968	7.540	1.205
Andalusia	18.433	268	134	785	2.186	3.639	3.509	3.421	2.997	1.293	201
Aragó	9.571	107	72	433	876	1.456	1.650	1.654	1.955	1.166	202
Astúries	1.095	33	20	96	162	216	162	126	165	93	22
Balears	864	79	45	178	184	98	89	83	66	38	4
Canàries	616	48	21	118	105	99	93	55	50	23	4
Cantàbria	630	12	11	54	85	104	97	94	120	46	7
Castella la Manxa	35.815	204	191	1.265	3.804	6.730	7.387	7.061	6.103	2.667	403
Castella i Lleó	6.724	100	69	402	870	1.337	1.399	1.038	899	518	92
Catalunya	5.110	224	146	836	967	671	553	617	698	344	54
Extremadura	3.560	22	9	138	434	765	805	636	466	241	44
Galícia	2.013	56	34	159	221	381	467	298	240	132	25
Madrid	7.037	371	233	1.100	1.402	1.021	809	863	865	328	45
Múrcia	3.915	118	61	300	417	539	610	668	795	346	61
Navarra	649	14	14	72	96	76	103	83	110	75	6
País Basc	1.699	48	40	295	349	293	172	158	208	117	19
La Rioja	429	10	7	32	56	64	83	51	66	49	11
Ceuta i Melilla	1.109	28	5	71	150	219	203	200	165	63	5
Altres territoris	40	0	0	10	23	5	1	0	0	1	0

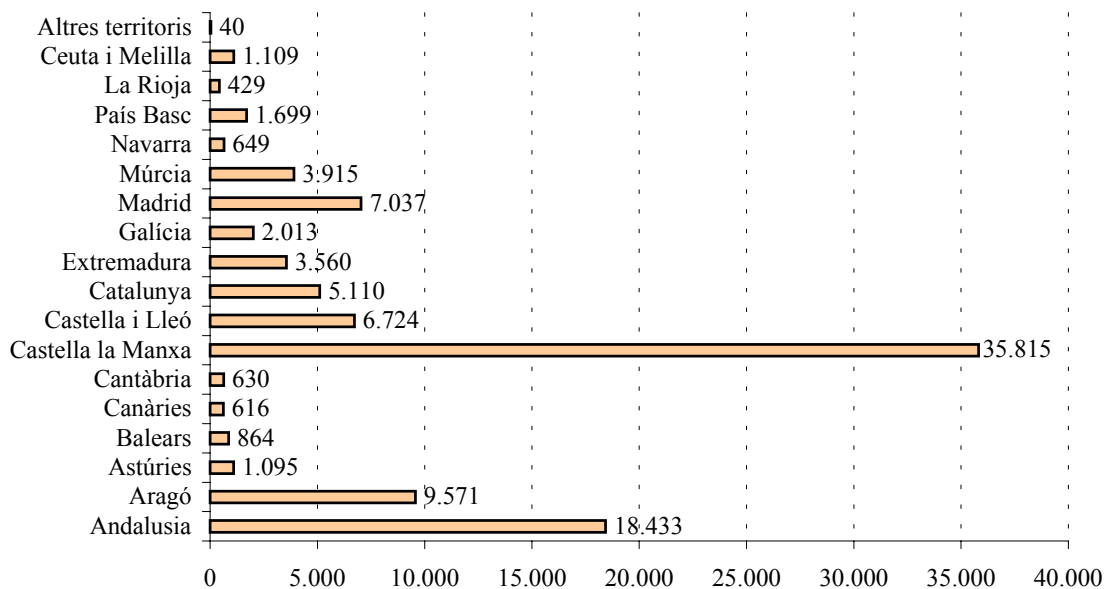
**Població nascuda a la resta de l'Estat segons la comunitat.**

**2.7 Població nascuda a la resta de l'Estat segons la província de naixement i edat. Total**

2.7 Población nacida en el resto del Estado según la provincia de nacimiento y edad. Total

	Total	0-15	16-19	20-29	30-39	40-49	50-59	60-69	70-79	80-89	90 i més
<b>Total</b>	178.951	3.602	2.198	12.385	23.867	33.004	34.061	30.696	26.240	11.257	1.641
Àlaba	360	15	11	49	66	52	49	32	43	35	8
Albacete	22.007	182	134	899	2.228	3.884	4.788	4.645	3.652	1.397	198
Almeria	2.021	41	22	110	173	286	337	414	413	195	30
Àvila	844	10	11	27	91	150	208	145	137	57	8
Badajoz	4.590	37	20	157	538	1.068	1.053	844	577	251	45
Balears	1.554	156	84	346	331	172	145	150	98	67	5
Barcelona	6.874	332	209	1.337	1.437	873	675	807	823	341	40
Burgos	1.646	18	17	138	208	290	310	271	234	139	21
Càceres	1.997	26	6	95	299	399	465	345	228	112	22
Cadís	2.770	75	35	210	471	649	488	380	318	120	24
Ciutat Reial	11.051	119	58	427	1.521	2.626	2.265	1.912	1.548	511	64
Còrdova	6.560	66	24	233	774	1.334	1.416	1.243	1.013	405	52
La Corunya	1.393	46	26	147	206	232	290	219	142	72	13
Conca	26.853	153	133	878	2.964	5.336	6.058	5.348	4.102	1.632	249
Girona	508	33	12	85	100	56	63	53	62	35	9
Granada	3.654	83	42	159	481	766	730	600	542	226	25
Guadalajara	2.151	22	9	25	144	324	442	437	471	247	30
Guipúscoa	1.028	36	26	178	235	180	108	96	109	52	8
Huelva	814	17	7	26	115	177	170	137	94	63	8
Osca	840	24	14	60	126	165	129	87	144	81	10
Jaén	10.934	80	57	345	1.355	2.478	2.317	2.127	1.563	534	78
Lleó	2.252	43	36	147	373	564	474	290	193	111	21
Lleida	639	23	18	64	92	138	94	69	91	44	6
La Rioja	788	22	15	61	102	132	151	104	120	65	16
Lugo	608	10	9	28	43	110	155	95	89	61	8
Madrid	12.984	736	432	2.208	2.784	1.909	1.446	1.557	1.383	459	70
Màlaga	2.873	61	44	217	285	444	552	547	474	223	26
Múrcia	7.047	212	109	596	850	1.031	1.148	1.208	1.287	519	87
Navarra	1.109	40	26	132	178	127	167	148	166	118	7
Orense	697	10	9	48	71	128	170	110	90	55	6
Astúries	2.004	67	41	199	333	418	303	231	254	131	27
Palència	816	11	8	39	100	150	176	127	126	67	12
Les Palmes	587	72	26	125	104	79	85	47	33	12	4
Pontevedra	935	37	28	103	153	175	185	115	85	49	5
Salamanca	1.806	29	28	139	290	356	395	234	209	116	10
Sta. Cruz de Tenerife	526	32	16	103	90	92	82	43	39	28	1
Cantàbria	1.144	31	28	130	163	203	191	145	180	66	7
Segòvia	777	21	9	31	112	136	184	122	93	59	10
Sevilla	3.877	112	47	272	604	849	726	637	440	173	17
Sòria	1.102	8	5	36	104	191	222	190	215	105	26
Tarragona	1.318	71	34	195	230	183	175	154	182	79	15
Terol	12.002	62	64	416	964	1.918	2.264	2.284	2.518	1.306	206
Toledo	2.311	22	23	103	287	412	451	442	384	164	23
Valladolid	1.553	50	27	172	213	249	296	213	190	125	18
Biscaia	1.691	58	61	360	392	263	151	151	171	77	7
Zamora	1.295	13	13	48	176	256	305	239	153	86	6
Saragossa	3.658	130	67	340	548	553	631	552	494	298	45
Ceuta	700	23	1	41	118	158	136	125	82	14	2
Melilla	1.337	25	17	88	204	273	239	225	186	74	6
Altres territoris	66	0	0	13	41	10	1	0	0	1	0

**2.7 Població nascuda a la resta de l'Estat segons la província de naixement i edat. Homes**

2.7 Población nacida en el resto del Estado según la provincia de nacimiento y edad. Hombres

	Total	0-15	16-19	20-29	30-39	40-49	50-59	60-69	70-79	80-89	90 i més
<b>Total</b>	79.642	1.860	1.086	6.041	11.480	15.291	15.869	13.590	10.272	3.717	436
Àlaba	161	11	6	27	29	22	17	20	14	14	1
Albacete	9.717	120	63	409	1.078	1.775	2.324	2.028	1.420	429	71
Almeria	864	16	16	58	85	142	156	177	140	64	10
Àvila	363	9	5	15	38	59	91	64	62	18	2
Badajoz	2.088	24	14	75	251	495	513	390	230	82	14
Balears	690	77	39	168	147	74	56	67	32	29	1
Barcelona	3.152	169	96	681	696	412	295	344	338	113	8
Burgos	690	9	10	68	103	115	125	108	85	60	7
Càceres	939	17	3	39	152	207	200	163	109	40	9
Cadís	1.271	42	17	102	237	303	244	145	128	49	4
Ciutat Reial	5.015	67	27	214	711	1.255	1.090	864	615	155	17
Còrdova	2.945	36	6	116	347	640	679	566	416	122	17
La Corunya	643	20	11	76	114	106	114	103	64	33	2
Conca	11.831	86	60	382	1.342	2.477	2.790	2.409	1.650	571	64
Girona	210	13	5	40	45	20	25	23	25	12	2
Granada	1.680	41	23	78	233	380	359	268	207	86	5
Guadalajara	963	9	4	13	75	155	203	212	202	82	8
Guipúscoa	444	17	17	86	107	67	54	40	41	13	2
Huelva	365	7	4	14	64	85	84	64	25	17	1
Osca	334	10	9	27	58	75	55	31	41	25	3
Jaén	4.915	42	31	167	684	1.167	1.102	933	596	177	16
Lleó	999	19	20	66	177	236	228	125	80	41	7
Lleida	285	13	10	33	46	60	46	31	33	11	2
La Rioja	359	12	8	29	46	68	68	53	54	16	5
Lugo	272	5	5	13	26	45	74	40	34	28	2
Madrid	5.947	365	199	1.108	1.382	888	637	694	518	131	25
Màlaga	1.251	31	24	109	123	230	254	225	178	73	4
Múrcia	3.132	94	48	296	433	492	538	540	492	173	26
Navarra	460	26	12	60	82	51	64	65	56	43	1
Orense	303	4	7	23	39	46	79	41	39	23	2
Astúries	909	34	21	103	171	202	141	105	89	38	5
Palència	362	3	6	16	51	68	83	52	53	26	4
Les Palmes	247	40	12	57	41	31	32	19	9	5	1
Pontevedra	402	18	15	55	73	67	66	57	29	21	1
Salamanca	789	14	14	67	131	142	174	109	84	49	5
Sta. Cruz de Tenerife	250	16	9	53	48	41	42	16	13	12	0
Cantàbria	514	19	17	76	78	99	94	51	60	20	0
Segòvia	362	12	5	16	55	66	86	56	37	28	1
Sevilla	1.779	52	23	143	299	397	349	286	170	58	2
Sòria	524	6	3	19	57	93	112	86	103	37	8
Tarragona	582	40	16	91	105	87	88	68	64	19	4
Terol	5.028	32	34	191	463	850	1.036	1.007	967	397	51
Toledo	1.032	12	12	49	134	190	210	210	167	47	1
Valladolid	695	24	13	87	101	115	136	88	80	45	6
Biscaia	775	33	35	179	208	113	65	61	60	20	1
Zamora	583	7	9	21	84	111	136	105	67	43	0
Saragossa	1.567	67	30	165	241	255	283	231	193	97	5
Ceuta	327	7	1	20	66	80	70	54	25	2	2
Melilla	601	13	12	38	106	132	102	96	78	23	1
Altres territoris	26	0	0	3	18	5	0	0	0	0	0

**2.7 Població nascuda a la resta de l'Estat segons la província de naixement i edat. Dones**

2.7 Población nacida en el resto del Estado según la provincia de nacimiento y edad. Mujeres

	Total	0-15	16-19	20-29	30-39	40-49	50-59	60-69	70-79	80-89	90 i més
<b>Total</b>	99.309	1.742	1.112	6.344	12.387	17.713	18.192	17.106	15.968	7.540	1.205
Àlaba	199	4	5	22	37	30	32	12	29	21	7
Albacete	12.290	62	71	490	1.150	2.109	2.464	2.617	2.232	968	127
Almeria	1.157	25	6	52	88	144	181	237	273	131	20
Àvila	481	1	6	12	53	91	117	81	75	39	6
Badajoz	2.502	13	6	82	287	573	540	454	347	169	31
Balears	864	79	45	178	184	98	89	83	66	38	4
Barcelona	3.722	163	113	656	741	461	380	463	485	228	32
Burgos	956	9	7	70	105	175	185	163	149	79	14
Càceres	1.058	9	3	56	147	192	265	182	119	72	13
Cadís	1.499	33	18	108	234	346	244	235	190	71	20
Ciutat Reial	6.036	52	31	213	810	1.371	1.175	1.048	933	356	47
Còrdova	3.615	30	18	117	427	694	737	677	597	283	35
La Corunya	750	26	15	71	92	126	176	116	78	39	11
Conca	15.022	67	73	496	1.622	2.859	3.268	2.939	2.452	1.061	185
Girona	298	20	7	45	55	36	38	30	37	23	7
Granada	1.974	42	19	81	248	386	371	332	335	140	20
Guadalajara	1.188	13	5	12	69	169	239	225	269	165	22
Guipúscoa	584	19	9	92	128	113	54	56	68	39	6
Huelva	449	10	3	12	51	92	86	73	69	46	7
Osca	506	14	5	33	68	90	74	56	103	56	7
Jaén	6.019	38	26	178	671	1.311	1.215	1.194	967	357	62
Lleó	1.253	24	16	81	196	328	246	165	113	70	14
Lleida	354	10	8	31	46	78	48	38	58	33	4
La Rioja	429	10	7	32	56	64	83	51	66	49	11
Lugo	336	5	4	15	17	65	81	55	55	33	6
Madrid	7.037	371	233	1.100	1.402	1.021	809	863	865	328	45
Màlaga	1.622	30	20	108	162	214	298	322	296	150	22
Múrcia	3.915	118	61	300	417	539	610	668	795	346	61
Navarra	649	14	14	72	96	76	103	83	110	75	6
Orense	394	6	2	25	32	82	91	69	51	32	4
Astúries	1.095	33	20	96	162	216	162	126	165	93	22
Palència	454	8	2	23	49	82	93	75	73	41	8
Les Palmes	340	32	14	68	63	48	53	28	24	7	3
Pontevedra	533	19	13	48	80	108	119	58	56	28	4
Salamanca	1.017	15	14	72	159	214	221	125	125	67	5
Sta. Cruz de Tenerife	276	16	7	50	42	51	40	27	26	16	1
Cantàbria	630	12	11	54	85	104	97	94	120	46	7
Segòvia	415	9	4	15	57	70	98	66	56	31	9
Sevilla	2.098	60	24	129	305	452	377	351	270	115	15
Sòria	578	2	2	17	47	98	110	104	112	68	18
Tarragona	736	31	18	104	125	96	87	86	118	60	11
Terol	6.974	30	30	225	501	1.068	1.228	1.277	1.551	909	155
Toledo	1.279	10	11	54	153	222	241	232	217	117	22
Valladolid	858	26	14	85	112	134	160	125	110	80	12
Biscaia	916	25	26	181	184	150	86	90	111	57	6
Zamora	712	6	4	27	92	145	169	134	86	43	6
Saragossa	2.091	63	37	175	307	298	348	321	301	201	40
Ceuta	373	16	0	21	52	78	66	71	57	12	0
Melilla	736	12	5	50	98	141	137	129	108	51	5
Altres territoris	40	0	0	10	23	5	1	0	0	1	0

**2.8 Població nascuda a l'estranger segons el país de naixement i edat. Total**

2.8 Población nacida en el extranjero según el país de nacimiento y edad. Total

	Total	0-15	16-19	20-29	30-39	40-49	50-59	60-69	70-79	80-89	90 i més
<b>Total</b>	36.225	2.787	1.143	8.806	12.261	5.723	2.656	1.350	1.024	413	62
<b>EUROPA</b>											
Bèlgica	361	24	15	93	149	33	12	15	11	8	1
França	4.655	129	63	888	2.296	448	211	186	334	97	3
Itàlia	545	56	6	70	182	83	55	54	30	7	2
Països Baixos	282	19	6	86	116	24	18	8	3	2	0
Portugal	386	24	10	68	72	87	59	35	18	12	1
Regne Unit	806	46	11	166	365	98	66	37	12	5	0
Alemanya	1.785	93	41	484	886	73	87	77	26	6	12
Rumania	501	97	32	162	128	64	14	2	2	0	0
Suïssa	728	48	17	236	387	14	12	7	4	2	1
Armènia	267	51	14	62	71	50	9	8	1	1	0
Altres	1.799	246	48	501	509	300	126	42	15	9	3
<b>AFRICA</b>											
Algèria	896	30	5	174	361	124	61	58	48	33	2
Guinea	175	28	13	47	56	15	10	5	0	1	0
Guinea Equatorial	886	109	50	214	263	120	75	37	11	5	2
El Marroc	2.848	58	46	456	624	698	432	301	190	40	3
Nigèria	338	8	4	211	96	16	2	1	0	0	0
Senegal	521	5	7	61	180	204	53	7	1	0	3
Altres	893	54	27	308	331	112	45	10	4	2	0
<b>AMERICA DEL NORD</b>											
Estats Units	386	78	14	69	76	66	38	15	18	8	4
Mèxic	315	41	15	48	87	70	21	14	10	8	1
Altres	70	5	4	18	33	3	4	2	0	1	0
<b>AMERICA CENTRAL</b>											
Cuba	809	53	27	137	229	117	84	53	73	32	4
República Dominicana	340	42	22	77	79	83	23	9	2	1	2
Altres	315	44	19	66	54	64	36	20	7	3	2
<b>AMERICA DEL SUD</b>											
Argentina	1.597	96	69	287	327	378	195	93	73	72	7
Bolivia	301	37	17	90	72	48	26	4	5	2	0
Brasil	848	72	38	208	299	152	29	19	21	9	1
Colòmbia	2.963	415	155	818	899	454	155	43	12	11	1
Xile	327	23	7	46	92	70	57	16	10	6	0
Ecuador	4.536	412	157	1.681	1.476	641	152	15	2	0	0
Perú	555	37	19	94	167	112	72	32	15	7	0
Uruguai	381	27	17	57	90	99	42	27	17	4	1
Veneçuela	707	103	33	99	228	200	25	10	7	2	0
Altres	54	2	3	8	18	10	10	2	0	1	0
<b>ASIA</b>											
Xina	1.222	72	57	332	409	228	77	25	19	1	2
Filipines	155	1	5	29	31	50	19	8	7	5	0
Índia	151	10	3	32	45	36	18	6	1	0	0
Jordània	108	3	5	16	10	15	51	6	2	0	0
El Líban	151	8	4	27	54	28	22	7	1	0	0
Pakistan	451	7	6	158	185	69	16	4	3	2	1
Síria	269	19	2	32	71	52	75	10	3	2	3
Altres	479	48	23	75	142	108	53	18	6	6	0
<b>OCEANIA</b>											
Austràlia	40	7	6	8	13	5	0	1	0	0	0
Altres	2	0	0	0	1	0	1	0	0	0	0
<b>APATRIDES</b>											
Altres	21	0	1	7	2	2	8	1	0	0	0

**2.8 Població nascuda a l'estranger segons el país de naixement i edat. Homes**

2.8 Población nacida en el extranjero según el país de nacimiento y edad. Hombres

	Total	0-15	16-19	20-29	30-39	40-49	50-59	60-69	70-79	80-89	90 i més
<b>Total</b>	18.689	1.383	557	4.657	6.699	2.976	1.292	581	388	132	24
<b>EUROPA</b>											
Bèlgica	175	9	7	47	76	19	3	8	4	2	0
França	2.108	56	37	437	1.102	190	68	74	116	27	1
Itàlia	382	26	3	47	147	64	40	39	13	3	0
Països Baixos	150	9	4	48	64	14	4	5	2	0	0
Portugal	177	10	2	32	36	38	29	19	7	4	0
Regne Unit	400	24	3	85	184	49	28	16	9	2	0
Alemanya	869	43	16	251	460	30	32	20	13	0	4
Rumania	327	56	19	112	91	39	7	2	1	0	0
Suïssa	367	25	10	129	185	7	3	4	3	1	0
Armènia	151	29	11	30	46	27	6	2	0	0	0
Altres	925	131	24	268	277	147	47	21	6	3	1
<b>AFRICA</b>											
Algèria	653	15	4	152	317	75	29	24	21	14	2
Guinea	76	10	4	18	28	8	6	2	0	0	0
Guinea Equatorial	352	59	15	73	99	54	33	15	3	1	0
El Marroc	1.478	29	22	287	387	339	196	124	81	12	1
Nigèria	241	3	2	148	76	10	1	1	0	0	0
Senegal	483	3	7	49	165	198	51	7	1	0	2
Altres	676	25	20	233	267	92	30	6	3	0	0
<b>AMERICA DEL NORD</b>											
Estats Units	184	48	9	27	35	29	18	6	7	3	2
Mèxic	146	21	10	20	45	29	8	6	3	3	1
Altres	31	4	3	5	15	2	0	1	0	1	0
<b>AMERICA CENTRAL</b>											
Cuba	370	27	16	55	121	53	32	21	29	13	3
República Dominicana	96	19	13	22	17	18	6	1	0	0	0
Altres	136	24	7	27	23	21	21	9	3	1	0
<b>AMERICA DEL SUD</b>											
Argentina	749	49	37	153	161	165	95	40	30	18	1
Bolivia	119	18	5	31	28	21	15	1	0	0	0
Brasil	296	42	15	58	106	56	7	6	3	3	0
Colòmbia	1.324	191	75	356	425	204	53	14	2	4	0
Xile	143	11	2	18	39	41	20	8	3	1	0
Ecuador	2.288	205	55	843	788	322	69	5	1	0	0
Perú	253	14	9	38	72	66	37	15	1	1	0
Uruguai	178	14	11	25	42	49	19	11	5	2	0
Veneçuela	334	53	23	52	98	95	10	0	2	1	0
Altres	23	1	1	2	7	7	4	1	0	0	0
<b>ASIA</b>											
Xina	726	30	33	192	248	149	49	13	9	1	2
Filipines	51	0	2	15	12	11	6	1	1	3	0
Índia	103	4	2	26	31	25	12	3	0	0	0
Jordània	82	0	2	9	10	9	47	4	1	0	0
El Líban	114	6	1	15	43	22	21	5	1	0	0
Pakistan	422	4	3	151	178	68	13	1	1	2	1
Síria	201	7	0	22	50	39	72	7	0	1	3
Altres	283	25	9	37	87	69	37	11	3	5	0
<b>OCEANIA</b>											
Austràlia	25	4	3	5	8	4	0	1	0	0	0
Altres	1	0	0	0	1	0	0	0	0	0	0
<b>APATRIDES</b>											
Altres	21	0	1	7	2	2	8	1	0	0	0

**2.8 Població nascuda a l'estranger segons el país de naixement i edat. Dones**

2.8 Población nacida en el extranjero según el país de nacimiento y edad. Mujeres

	Total	0-15	16-19	20-29	30-39	40-49	50-59	60-69	70-79	80-89	90 i més
<b>Total</b>	17.536	1.404	586	4.149	5.562	2.747	1.364	769	636	281	38
<b>EUROPA</b>											
Bèlgica	186	15	8	46	73	14	9	7	7	6	1
França	2.547	73	26	451	1.194	258	143	112	218	70	2
Itàlia	163	30	3	23	35	19	15	15	17	4	2
Països Baixos	132	10	2	38	52	10	14	3	1	2	0
Portugal	209	14	8	36	36	49	30	16	11	8	1
Regne Unit	406	22	8	81	181	49	38	21	3	3	0
Alemanya	916	50	25	233	426	43	55	57	13	6	8
Rumania	174	41	13	50	37	25	7	0	1	0	0
Suïssa	361	23	7	107	202	7	9	3	1	1	1
Armènia	116	22	3	32	25	23	3	6	1	1	0
Altres	874	115	24	233	232	153	79	21	9	6	2
<b>AFRICA</b>											
Algèria	243	15	1	22	44	49	32	34	27	19	0
Guinea	99	18	9	29	28	7	4	3	0	1	0
Guinea Equatorial	534	50	35	141	164	66	42	22	8	4	2
El Marroc	1.370	29	24	169	237	359	236	177	109	28	2
Nigèria	97	5	2	63	20	6	1	0	0	0	0
Senegal	38	2	0	12	15	6	2	0	0	0	1
Altres	217	29	7	75	64	20	15	4	1	2	0
<b>AMERICA DEL NORD</b>											
Estats Units	202	30	5	42	41	37	20	9	11	5	2
Mèxic	169	20	5	28	42	41	13	8	7	5	0
Altres	39	1	1	13	18	1	4	1	0	0	0
<b>AMERICA CENTRAL</b>											
Cuba	439	26	11	82	108	64	52	32	44	19	1
República Dominicana	244	23	9	55	62	65	17	8	2	1	2
Altres	179	20	12	39	31	43	15	11	4	2	2
<b>AMERICA DEL SUD</b>											
Argentina	848	47	32	134	166	213	100	53	43	54	6
Bolivia	182	19	12	59	44	27	11	3	5	2	0
Brasil	552	30	23	150	193	96	22	13	18	6	1
Colòmbia	1.639	224	80	462	474	250	102	29	10	7	1
Xile	184	12	5	28	53	29	37	8	7	5	0
Ecuador	2.248	207	102	838	688	319	83	10	1	0	0
Perú	302	23	10	56	95	46	35	17	14	6	0
Uruguai	203	13	6	32	48	50	23	16	12	2	1
Veneçuela	373	50	10	47	130	105	15	10	5	1	0
Altres	31	1	2	6	11	3	6	1	0	1	0
<b>ASIA</b>											
Xina	496	42	24	140	161	79	28	12	10	0	0
Filipines	104	1	3	14	19	39	13	7	6	2	0
Índia	48	6	1	6	14	11	6	3	1	0	0
Jordània	26	3	3	7	0	6	4	2	1	0	0
El Líban	37	2	3	12	11	6	1	2	0	0	0
Pakistan	29	3	3	7	7	1	3	3	2	0	0
Síria	68	12	2	10	21	13	3	3	3	1	0
Altres	196	23	14	38	55	39	16	7	3	1	0
<b>OCEANIA</b>											
Austràlia	15	3	3	3	5	1	0	0	0	0	0
Altres	1	0	0	0	0	0	1	0	0	0	0
<b>APATRIDES</b>											
Altres	0	0	0	0	0	0	0	0	0	0	0

**2.9 Estrangers segons edat i sexe en grups d'un any.**

2.9 Extranjeros según edad y sexo en grupos de un año.

	Total	Homes	Dones		Total	Homes	Dones
<b>Total</b>	22.863	12.413	10.450				
0	115	54	61	50	215	105	110
1	101	49	52	51	188	93	95
2	123	66	57	52	157	71	86
3	114	57	57	53	158	83	75
4	126	63	63	54	102	48	54
5	153	79	74	55	116	67	49
6	139	67	72	56	92	49	43
7	170	74	96	57	100	50	50
8	148	72	76	58	76	39	37
9	148	78	70	59	72	32	40
10	182	103	79	60	63	27	36
11	180	92	88	61	75	34	41
12	150	74	76	62	60	33	27
13	169	86	83	63	69	41	28
14	152	78	74	64	58	31	27
15	149	82	67	65	55	25	30
16	151	69	82	66	48	24	24
17	180	99	81	67	38	16	22
18	218	98	120	68	28	15	13
19	313	140	173	69	38	22	16
20	395	201	194	70	35	17	18
21	495	275	220	71	38	13	25
22	544	269	275	72	37	14	23
23	647	331	316	73	36	16	20
24	652	318	334	74	31	13	18
25	717	399	318	75	26	12	14
26	761	421	340	76	29	11	18
27	776	422	354	77	21	10	11
28	814	452	362	78	21	8	13
29	817	449	368	79	27	11	16
30	861	518	343	80	32	9	23
31	875	517	358	81	18	7	11
32	855	501	354	82	15	8	7
33	790	469	321	83	11	4	7
34	764	458	306	84	15	6	9
35	714	424	290	85	10	3	7
36	704	404	300	86	9	1	8
37	662	392	270	87	10	4	6
38	579	323	256	88	9	1	8
39	488	282	206	89	6	2	4
40	492	275	217	90	6	3	3
41	463	271	192	91	1	1	0
42	452	268	184	92	7	3	4
43	416	233	183	93	0	0	0
44	379	207	172	94	2	1	1
45	322	163	159	95	4	0	4
46	294	143	151	96	1	0	1
47	267	142	125	97	1	1	0
48	212	118	94	98	1	0	1
49	188	95	93	99	0	0	0
				100 i més	20	9	11



**2.10 Estrangers segons edat i sexe en grups de cinc anys.**

2.10 Extranjeros según edad y sexo en grupos de cinco años.

	Total	Homes	Dones
<b>Total</b>	22.863	12.413	10.450
0-4	579	289	290
5-9	758	370	388
10-14	833	433	400
15-19	1.011	488	523
20-24	2.733	1.394	1.339
25-29	3.885	2.143	1.742
30-34	4.145	2.463	1.682
35-39	3.147	1.825	1.322
40-44	2.202	1.254	948
45-49	1.283	661	622
50-54	820	400	420
55-59	456	237	219
60-64	325	166	159
65-69	207	102	105
70-74	177	73	104
75-79	124	52	72
80-84	91	34	57
85-89	44	11	33
90-94	16	8	8
95 i més	27	10	17

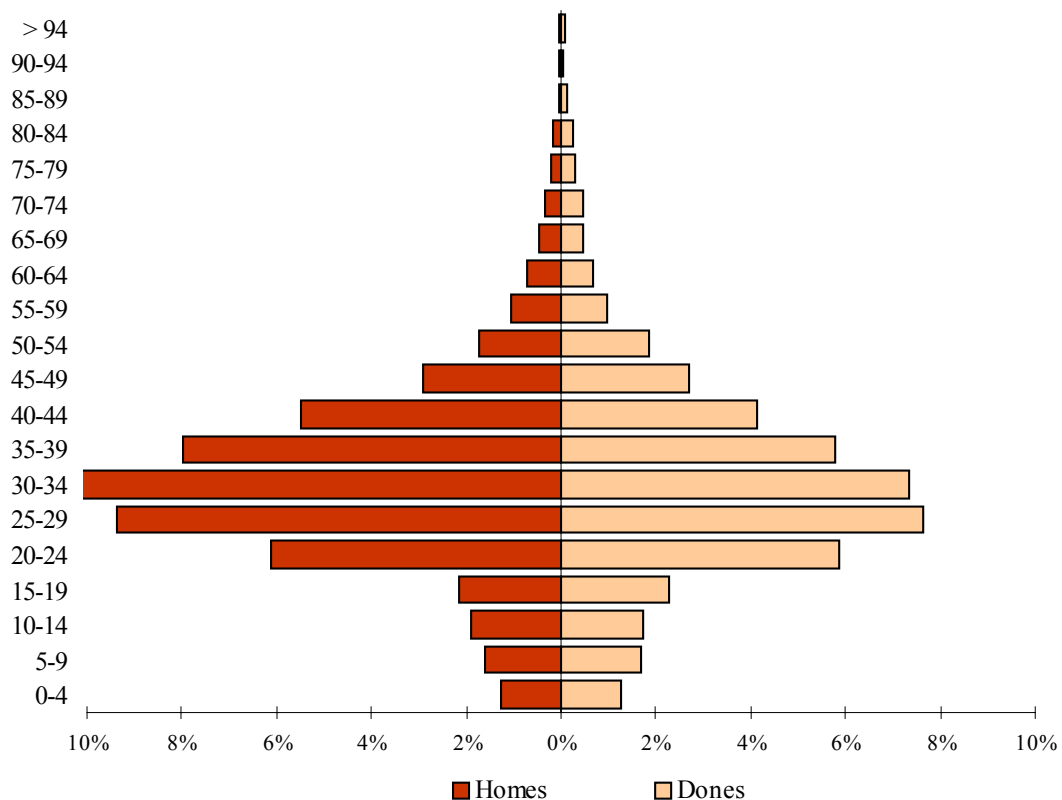
**ESTRANGERS SEGONS EDAT I SEXE**

**2.11 Estrangers segons nacionalitat i edat. Total**

## 2.11 Extranjeros según nacionalidad y edad. Total

	Total	0-15	16-19	20-29	30-39	40-49	50-59	60-69	70-79	80-89	90 i més
<b>Total</b>	22.863	2.319	862	6.618	7.292	3.485	1.276	532	301	135	43
<b>U.E. (15)</b>											
França	917	49	24	203	236	145	90	68	63	35	4
Itàlia	656	50	16	108	213	118	59	47	34	10	1
Alemanya	537	32	11	98	172	64	78	46	24	2	10
Regne Unit	483	29	9	83	169	88	55	23	16	10	1
Portugal	289	35	12	68	59	54	38	11	6	5	1
Països Baixos	129	4	5	28	40	24	14	8	6	0	0
Bèlgica	120	8	5	30	32	15	11	6	9	4	0
Altres	180	3	2	54	52	32	24	7	5	1	0
<b>RESTA D'EUROPA</b>											
Romania	465	74	32	160	121	62	13	2	1	0	0
Ucraïna	457	58	10	128	153	86	20	2	0	0	0
Bulgària	318	31	8	119	83	55	17	5	0	0	0
Armènia	283	63	15	63	71	51	9	8	2	1	0
Rússia	186	42	6	44	58	26	8	1	1	0	0
Polònia	126	21	3	37	31	24	7	0	0	2	1
Suïssa	51	3	1	10	8	8	8	8	2	2	1
Altres	918	168	31	234	253	146	46	24	8	5	3
<b>ÀFRICA</b>											
El Marroc	1.135	92	44	422	397	124	34	17	3	0	2
Argèlia	628	45	4	170	329	57	10	11	2	0	0
Guinea Equatorial	600	135	43	179	150	16	16	21	7	5	1
Senegal	508	14	7	58	174	194	49	7	1	0	4
Nigèria	343	16	3	211	96	16	1	0	0	0	0
Guinea	171	32	16	49	56	6	4	6	0	1	1
Libèria	130	1	4	62	59	4	0	0	0	0	0
Ghana	85	3	3	40	24	12	3	0	0	0	0
Sierra Leone	75	0	2	50	15	6	2	0	0	0	0
Altres	478	60	13	136	189	62	14	2	1	1	0
<b>AMÈRICA DEL NORD</b>											
Canadà	25	1	1	4	13	2	2	1	0	1	0
Estats Units	251	17	7	41	55	52	27	20	21	10	1
Mèxic	164	21	7	31	61	30	8	3	2	1	0
<b>AMÈRICA CENTRAL</b>											
Bóta	515	47	19	121	188	66	43	14	11	5	1
República Dominicana	219	29	14	59	53	42	15	5	0	0	2
Hondures	29	4	2	12	6	5	0	0	0	0	0
Altres	106	9	5	28	26	16	12	5	3	1	1
<b>AMÈRICA DEL SUD</b>											
Equador	4.524	438	152	1.669	1.464	636	149	14	2	0	0
Colòmbia	2.554	303	133	762	830	380	107	25	7	6	1
Argentina	602	48	32	122	156	109	75	26	20	12	2
Brasil	453	48	20	150	150	57	19	7	1	1	0
Perú	339	39	14	68	108	60	21	17	7	5	0
Bolivia	255	31	16	81	68	40	13	2	4	0	0
Veneçuela	224	45	8	34	61	43	17	9	3	4	0
Uruguai	184	19	10	30	50	40	17	13	3	1	1
Xile	154	15	5	31	55	30	11	2	4	1	0
Altres	21	1	1	3	12	1	2	1	0	0	0
<b>ÀSIA</b>											
Xina	1.246	143	59	321	402	217	67	18	16	1	2
Pakistan	432	9	6	161	179	66	7	0	2	1	1
Índia	170	22	13	41	46	25	11	9	2	1	0
Siriana	136	17	5	22	51	25	6	4	2	1	3
El Líben	103	9	5	21	38	16	10	3	1	0	0
Filipines	99	6	4	21	24	35	4	3	2	0	0
Jordània	76	8	2	22	25	5	9	4	1	0	0
Iran	52	7	1	4	13	17	2	6	0	2	0
Altres	254	37	16	54	69	47	20	8	1	2	0
<b>OCEANIA</b>											
Austràlia	10	0	0	2	2	5	1	0	0	0	0
Altres	2	0	0	0	1	0	1	0	0	0	0
<b>APATRIDES</b>											
	27	6	0	8	9	3	1	0	0	0	0

**2.11 Estrangers segons nacionalitat i edat. Homes**

## 2.11 Extranjeros según nacionalidad y edad. Hombres

	Total	0-15	16-19	20-29	30-39	40-49	50-59	60-69	70-79	80-89	90 i més
<b>Total</b>	12.413	1.174	406	3.537	4.288	1.915	637	268	125	45	18
<b>U.E. (15)</b>											
França	402	23	13	89	109	57	42	34	21	12	2
Itàlia	447	22	9	71	168	81	40	33	20	3	0
Alemanya	272	15	6	51	94	28	35	26	14	0	3
Regne Unit	262	17	3	38	100	45	32	14	8	5	0
Portugal	150	16	4	38	32	27	21	7	3	2	0
Països Baixos	76	2	2	16	27	15	5	6	3	0	0
Bèlgica	57	4	3	18	13	7	3	4	4	1	0
Altres	104	2	1	31	29	19	14	5	2	1	0
<b>RESTA D'EUROPA</b>											
Romania	306	44	19	110	86	38	7	2	0	0	0
Ucraïna	251	33	8	66	95	41	7	1	0	0	0
Bulgària	182	14	3	79	48	29	7	2	0	0	0
Armènia	160	36	11	31	46	27	6	2	1	0	0
Rússia	77	20	2	17	22	12	4	0	0	0	0
Polònia	62	12	2	15	17	12	2	0	0	1	1
Suïssa	29	2	0	7	6	3	2	6	2	1	0
Altres	476	91	20	107	138	77	22	14	4	2	1
<b>ÀFRICA</b>											
El Marroc	703	45	22	270	264	72	19	8	2	0	1
Argèlia	542	24	3	150	303	45	9	6	2	0	0
Guinea Equatorial	227	68	14	57	58	17	3	7	2	1	0
Senegal	469	8	7	47	160	189	48	7	1	0	2
Nigèria	242	7	1	148	76	10	0	0	0	0	0
Guinea	73	12	5	20	28	3	2	3	0	0	0
Libèria	119	1	4	52	58	4	0	0	0	0	0
Ghana	71	1	2	38	18	10	2	0	0	0	0
Sierra Leone	53	0	2	29	14	6	2	0	0	0	0
Altres	353	33	7	104	146	52	10	0	1	0	0
<b>AMÈRICA DEL NORD</b>											
Canadà	16	1	1	2	9	2	0	0	0	1	0
Estats Units	121	10	3	16	27	19	18	11	12	4	1
Mèxic	78	11	4	13	30	15	3	1	1	0	0
<b>AMÈRICA CENTRAL</b>											
Bóta	239	23	9	46	100	29	19	6	4	2	1
República Dominicana	56	14	8	14	12	5	2	1	0	0	0
Hondures	8	3	1	2	2	0	0	0	0	0	0
Altres	44	5	1	13	11	4	9	1	0	0	0
<b>AMÈRICA DEL SUD</b>											
Equador	2.278	216	51	835	784	320	67	4	1	0	0
Colòmbia	1.152	147	68	328	392	172	35	8	1	1	0
Argentina	279	20	17	57	78	48	33	14	9	2	1
Brasil	110	29	6	26	29	15	3	2	0	0	0
Perú	131	14	5	25	41	35	5	6	0	0	0
Bolivia	99	15	5	30	25	18	6	0	0	0	0
Veneçuela	103	24	4	18	26	20	7	3	0	1	0
Uruguai	84	8	5	12	26	18	7	6	1	1	0
Xile	64	9	0	12	23	18	2	0	0	0	0
Altres	6	0	1	1	4	0	0	0	0	0	0
<b>ÀSIA</b>											
Xina	748	79	34	186	246	143	41	10	6	1	2
Pakistan	409	6	4	152	173	65	6	0	1	1	1
Índia	108	15	8	33	31	12	5	3	0	1	0
Siriana	83	6	0	13	35	19	5	2	0	0	3
El Liben	71	7	2	12	28	11	8	2	1	0	0
Filipines	31	1	2	8	11	7	2	0	0	0	0
Jordània	56	4	2	15	22	2	8	3	0	0	0
Iran	29	4	0	1	6	13	2	2	0	1	0
Altres	135	19	7	27	37	27	11	4	1	2	0
<b>OCEANIA</b>											
Austràlia	8	0	0	1	2	4	1	0	0	0	0
Altres	1	0	0	0	1	0	0	0	0	0	0
<b>APATRIDES</b>	21	2	0	8	8	2	1	0	0	0	0

**2.11 Estrangers segons nacionalitat i edat. Dones**

## 2.11 Extranjeros según nacionalidad y edad. Dones

	Total	0-15	16-19	20-29	30-39	40-49	50-59	60-69	70-79	80-89	90 i més
<b>Total</b>	10.450	1.145	456	3.081	3.004	1.570	639	264	176	90	25
<b>U.E. (15)</b>											
França	515	26	11	114	127	88	48	34	42	23	2
Itàlia	209	28	7	37	45	37	19	14	14	7	1
Alemanya	265	17	5	47	78	36	43	20	10	2	7
Regne Unit	221	12	6	45	69	43	23	9	8	5	1
Portugal	139	19	8	30	27	27	17	4	3	3	1
Països Baixos	53	2	3	12	13	9	9	2	3	0	0
Bèlgica	63	4	2	12	19	8	8	2	5	3	0
Altres	76	1	1	23	23	13	10	2	3	0	0
<b>RESTA D'EUROPA</b>											
Romania	159	30	13	50	35	24	6	0	1	0	0
Ucraïna	206	25	2	62	58	45	13	1	0	0	0
Bulgària	136	17	5	40	35	26	10	3	0	0	0
Armènia	123	27	4	32	25	24	3	6	1	1	0
Rússia	109	22	4	27	36	14	4	1	1	0	0
Polònia	64	9	1	22	14	12	5	0	0	1	0
Suïssa	22	1	1	3	2	5	6	2	0	1	1
Altres	442	77	11	127	115	69	24	10	4	3	2
<b>ÀFRICA</b>											
El Marroc	432	47	22	152	133	52	15	9	1	0	1
Argèlia	86	21	1	20	26	12	1	5	0	0	0
Guinea Equatorial	373	67	29	122	92	26	13	14	5	4	1
Senegal	39	6	0	11	14	5	1	0	0	0	2
Nigèria	101	9	2	63	20	6	1	0	0	0	0
Guinea	98	20	11	29	28	3	2	3	0	1	1
Libèria	11	0	0	10	1	0	0	0	0	0	0
Ghana	14	2	1	2	6	2	1	0	0	0	0
Sierra Leone	22	0	0	21	1	0	0	0	0	0	0
Altres	125	27	6	32	43	10	4	2	0	1	0
<b>AMÈRICA DEL NORD</b>											
Canadà	9	0	0	2	4	0	2	1	0	0	0
Estats Units	130	7	4	25	28	33	9	9	9	6	0
Mèxic	86	10	3	18	31	15	5	2	1	1	0
<b>AMÈRICA CENTRAL</b>											
Bóta	276	24	10	75	88	37	24	8	7	3	0
República Dominicana	163	15	6	45	41	37	13	4	0	0	2
Hondures	21	1	1	10	4	5	0	0	0	0	0
Altres	62	4	4	15	15	12	3	4	3	1	1
<b>AMÈRICA DEL SUD</b>											
Equador	2.246	222	101	834	680	316	82	10	1	0	0
Colòmbia	1.402	156	65	434	438	208	72	17	6	5	1
Argentina	323	28	15	65	78	61	42	12	11	10	1
Brasil	343	19	14	124	121	42	16	5	1	1	0
Perú	208	25	9	43	67	25	16	11	7	5	0
Bolivia	156	16	11	51	43	22	7	2	4	0	0
Veneçuela	121	21	4	16	35	23	10	6	3	3	0
Uruguai	100	11	5	18	24	22	10	7	2	0	1
Xile	90	6	5	19	32	12	9	2	4	1	0
Altres	15	1	0	2	8	1	2	1	0	0	0
<b>ÀSIA</b>											
Xina	498	64	25	135	156	74	26	8	10	0	0
Pakistan	23	3	2	9	6	1	1	0	1	0	0
Índia	62	7	5	8	15	13	6	6	2	0	0
Siriana	53	11	5	9	16	6	1	2	2	1	0
El Liben	32	2	3	9	10	5	2	1	0	0	0
Filipines	68	5	2	13	13	28	2	3	2	0	0
Jordània	20	4	0	7	3	3	1	1	1	0	0
Iran	23	3	1	3	7	4	0	4	0	1	0
Altres	119	18	9	27	32	20	9	4	0	0	0
<b>OCEANIA</b>											
Austràlia	2	0	0	1	0	1	0	0	0	0	0
Altres	1	0	0	0	0	0	1	0	0	0	0
<b>APARIDES</b>											
	6	4	0	0	1	1	0	0	0	0	0

**2.12 Població que viu en col·lectius segons edat i sexe en grups d'un any.**

2.12 Población que vive en colectivos según edad y sexo en grupos de un año.

	Total	Homes	Dones
<b>Total</b>	2.594	1.092	1.502
0	3	3	
1	5	1	4
2	10	7	3
3	12	4	8
4	11	4	7
5	18	10	8
6	10	2	8
7	12	8	4
8	14	6	8
9	15	6	9
10	16	6	10
11	13	10	3
12	6	4	2
13	16	11	5
14	16	9	7
15	17	11	6
16	13	6	7
17	18	9	9
18	21	8	13
19	22	9	13
20	20	12	8
21	25	10	15
22	28	7	21
23	32	14	18
24	27	10	17
25	42	25	17
26	38	24	14
27	45	20	25
28	41	27	14
29	52	31	21
30	61	37	24
31	67	37	30
32	59	38	21
33	54	33	21
34	61	39	22
35	51	26	25
36	43	26	17
37	38	25	13
38	43	28	15
39	26	12	14
40	34	20	14
41	23	12	11
42	24	19	5
43	39	25	14
44	27	10	17
45	34	22	12
46	29	14	15
47	28	16	12
48	23	9	14
49	22	11	11

	Total	Homes	Dones
50	22	12	10
51	24	12	12
52	25	14	11
53	13	4	9
54	23	9	14
55	28	15	13
56	27	13	14
57	23	11	12
58	15	7	8
59	23	11	12
60	25	8	17
61	26	9	17
62	12	3	9
63	28	12	16
64	25	12	13
65	25	7	18
66	29	5	24
67	35	7	28
68	32	15	17
69	36	14	22
70	44	14	30
71	44	9	35
72	30	9	21
73	20	3	17
74	26	9	17
75	24	5	19
76	25	2	23
77	28	2	26
78	35	1	34
79	21	5	16
80	38	5	33
81	34	5	29
82	19	3	16
83	21	2	19
84	17	2	15
85	34	4	30
86	27	8	19
87	26	4	22
88	34	6	28
89	25	4	21
90	19	2	17
91	23	2	21
92	19	4	15
93	12	0	12
94	11	1	10
95	11	2	9
96	5	1	4
97	7	0	7
98	4	0	4
99	3	1	2
100 i més	8	4	4

**2.13 Població que viu en col·lectius segons edat i sexe en grups de cinc anys.**

2.13 Población que vive en colectivos según edad y sexo en grupos de cinco años

	Total	Homes	Dones
<b>Total</b>	2.594	1.092	1.502
0-4	41	19	22
5-9	69	32	37
10-14	67	40	27
15-19	91	43	48
20-24	132	53	79
25-29	218	127	91
30-34	302	184	118
35-39	201	117	84
40-44	147	86	61
45-49	136	72	64
50-54	107	51	56
55-59	116	57	59
60-64	116	44	72
65-69	157	48	109
70-74	164	44	120
75-79	133	15	118
80-84	129	17	112
85-89	146	26	120
90-94	84	9	75
95 i més	38	8	30

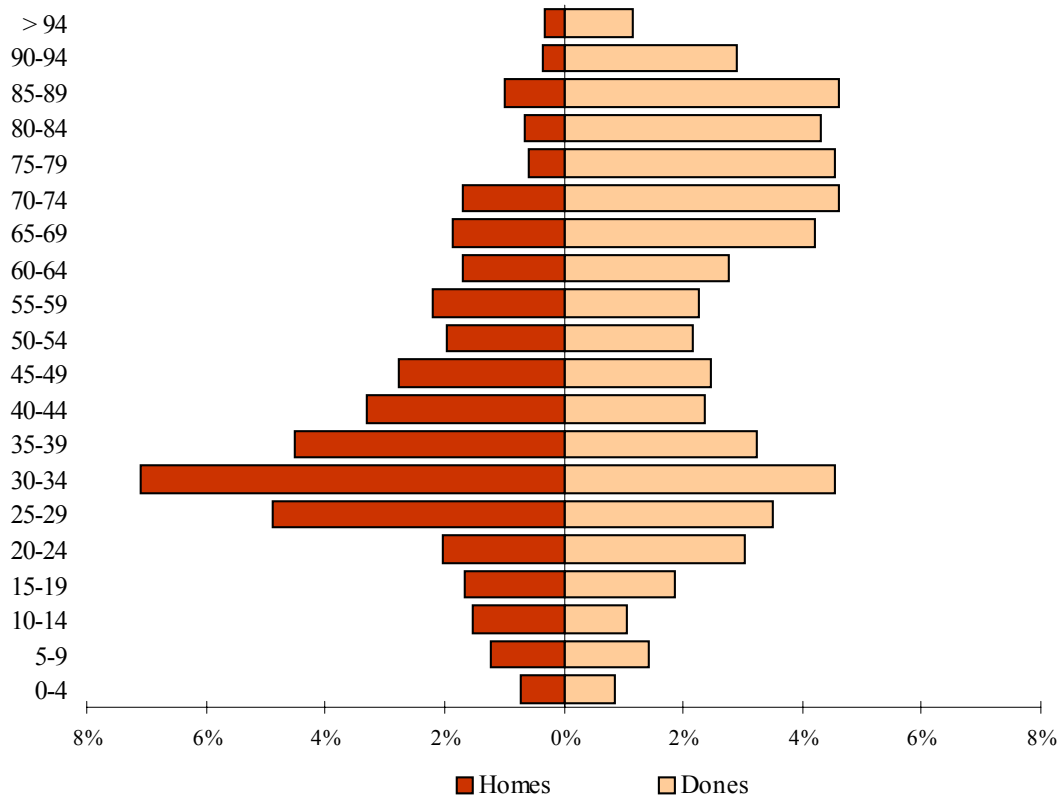
**POBLACIÓ QUE VIU EN COL·LECTIUS SEGONS EDAT I SEXE**

**2.14 Població que viu en col·lectius segons lloc de naixement, edat i sexe.**

2.14 Población que vive en colectivos según lugar de nacimiento, edad y sexo.

	Total	0-15	16-19	20-29	30-39	40-49	50-59	60-69	70-79	80-89	90 i més
<b>Total</b>	2.594	194	74	350	503	283	223	273	297	275	122
Homes	1.092	102	32	180	301	158	108	92	59	43	17
Dones	1.502	92	42	170	202	125	115	181	238	232	105
<b>VALÈNCIA</b>											
Total	553	54	20	49	45	39	34	46	76	123	67
Homes	191	32	12	19	20	22	15	18	18	25	10
Dones	362	22	8	30	25	17	19	28	58	98	57
<b>RESTA DE L'HORTA</b>											
Total	53	1	1	1	8	6	5	11	10	7	3
Homes	15	1	1	1	1	2	0	4	5	0	0
Dones	38	0	0	0	7	4	5	7	5	7	3
<b>RESTA DE LA COMUNITAT</b>											
Total	307	16	5	21	35	30	29	41	61	53	16
Homes	100	7	1	6	15	15	16	16	14	8	2
Dones	207	9	4	15	20	15	13	25	47	45	14
<b>RESTA DE L'ESTAT</b>											
Total	812	32	15	70	77	75	122	158	143	87	33
Homes	256	18	4	29	38	28	55	48	21	10	5
Dones	556	14	11	41	39	47	67	110	122	77	28
<b>ESTRANGER</b>											
Total	869	91	33	209	338	133	33	17	7	5	3
Homes	530	44	14	125	227	91	22	6	1	0	0
Dones	339	47	19	84	111	42	11	11	6	5	3

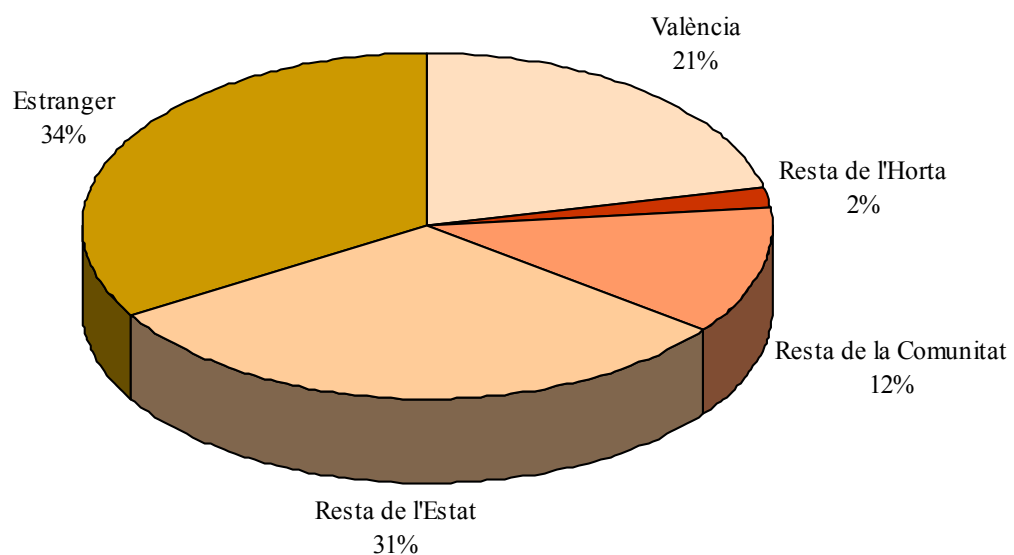
**Població que viu en col·lectius segons lloc de naixement**





### 3. CLASSIFICACIONES DE LA POBLACIÓ DELS DISTRICTES



**3.1 Població segons edat en tres grups. Total**

## 3.1 Población según edad en tres grupos. Total

	Total	0-15	16-64	65 i més
<b>Valencia</b>	750.476	103.975	514.393	132.108
1. Ciutat Vella	24.167	2.431	15.439	6.297
2. L'Eixample	43.198	5.071	27.330	10.797
3. Extramurs	48.773	5.919	31.016	11.838
4. Campanar	28.967	3.897	20.762	4.308
5. La Saldia	47.538	6.199	32.017	9.322
6. El Pla del Real	30.376	4.518	20.916	4.942
7. L'Olivereta	47.862	5.956	31.506	10.400
8. Patraix	57.197	8.899	40.676	7.622
9. Jesús	50.097	7.223	35.072	7.802
10. Quatre Carreres	69.164	9.518	48.436	11.210
11. Poblat Marítims	58.376	8.508	39.026	10.842
12. Camins al Grau	52.402	7.483	36.494	8.425
13. Algirós	40.912	5.890	29.439	5.583
14. Benimaclet	29.924	4.595	21.096	4.233
15. Rascanya	43.427	6.279	30.298	6.850
16. Benicalap	39.465	5.865	28.104	5.496
17. Pobles del Nord	6.540	860	4.509	1.171
18. Pobles de l'Oest	12.536	1.908	8.775	1.853
19. Pobles del Sud	19.555	2.956	13.482	3.117

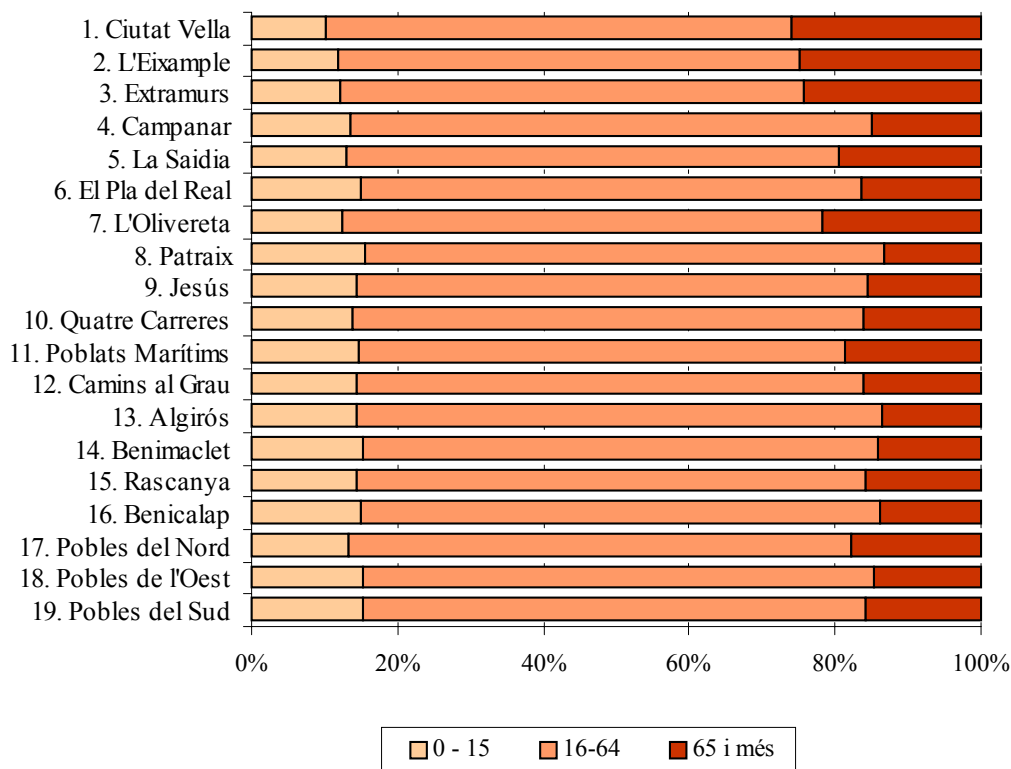
**Població segons edat en tres grups.**

**3.1 Població segons edat en tres grups. Homes**

## 3.1 Población según edad en tres grupos. Hombres

	Total	0-15	16-64	65 i més
<b>Homes</b>	357.354	53.607	252.207	51.540
1. Ciutat Vella	11.145	1.268	7.662	2.215
2. L'Eixample	19.413	2.624	13.075	3.714
3. Extramurs	22.072	3.009	14.767	4.296
4. Campanar	13.808	1.998	10.070	1.740
5. La Saldia	22.181	3.151	15.449	3.581
6. El Pla del Real	14.203	2.298	9.936	1.969
7. L'Olivereta	22.391	2.986	15.397	4.008
8. Patraix	27.669	4.645	19.941	3.083
9. Jesús	24.319	3.765	17.353	3.201
10. Quatre Carreres	33.293	4.868	23.954	4.471
11. Poblat Marítims	28.027	4.313	19.481	4.233
12. Camins al Grau	25.086	3.904	17.868	3.314
13. Algirós	19.808	3.121	14.399	2.288
14. Benimaclet	14.411	2.391	10.301	1.719
15. Rascanya	21.197	3.261	15.091	2.845
16. Benicalap	19.433	3.047	14.073	2.313
17. Pobles del Nord	3.154	457	2.232	465
18. Pobles de l'Oest	6.136	979	4.391	766
19. Pobles del Sud	9.608	1.522	6.767	1.319

**3.1 Població segons edat en tres grups. Dones**

## 3.1 Población según edad en tres grupos. Mujeres

	Total	0-15	16-64	65 i més
<b>Dones</b>	393.122	50.368	262.186	80.568
1. Ciutat Vella	13.022	1.163	7.777	4.082
2. L'Eixample	23.785	2.447	14.255	7.083
3. Extramurs	26.701	2.910	16.249	7.542
4. Campanar	15.159	1.899	10.692	2.568
5. La Saldia	25.357	3.048	16.568	5.741
6. El Pla del Real	16.173	2.220	10.980	2.973
7. L'Olivereta	25.471	2.970	16.109	6.392
8. Patraix	29.528	4.254	20.735	4.539
9. Jesús	25.778	3.458	17.719	4.601
10. Quatre Carreres	35.871	4.650	24.482	6.739
11. Poblat Marítims	30.349	4.195	19.545	6.609
12. Camins al Grau	27.316	3.579	18.626	5.111
13. Algirós	21.104	2.769	15.040	3.295
14. Benimaclet	15.513	2.204	10.795	2.514
15. Rascanya	22.230	3.018	15.207	4.005
16. Benicalap	20.032	2.818	14.031	3.183
17. Pobles del Nord	3.386	403	2.277	706
18. Pobles de l'Oest	6.400	929	4.384	1.087
19. Pobles del Sud	9.947	1.434	6.715	1.798

**3.2 Població segons edat en grups de cinc anys. Total**

## 3.2 Población según edad en grupos de cinco años. Total

	Total	0-4	5-9	10-14	15-19	20-24	25-29	30-34	35-39	40-44	45-49
<b>València</b>	750.476	31.285	31.495	33.637	42.497	60.384	65.614	62.747	59.677	54.726	48.173
1. Ciutat Vella	24.167	775	725	743	1.051	1.486	2.113	2.037	1.810	1.598	1.420
2. L'Eixample	43.198	1.636	1.592	1.516	1.890	2.750	3.461	3.533	3.411	2.864	2.511
3. Extramurs	48.773	1.825	1.823	1.884	2.203	3.226	3.872	3.768	3.649	3.463	2.885
4. Campanar	28.967	910	1.117	1.485	2.120	2.690	2.467	1.812	1.923	2.236	2.306
5. La Saldia	47.538	1.851	1.908	2.002	2.419	3.837	4.195	3.886	3.594	3.195	2.801
6. El Pla del Real	30.376	1.332	1.465	1.436	1.660	2.522	2.892	2.296	2.226	2.009	1.936
7. L'Olivereta	47.862	1.824	1.870	1.838	2.318	3.468	4.158	4.132	3.793	3.153	2.531
8. Patraix	57.197	2.736	2.626	2.893	3.613	4.886	4.790	5.179	5.113	4.667	4.239
9. Jesús	50.097	2.094	2.190	2.411	3.042	4.264	4.330	4.022	4.218	3.933	3.329
10. Quatre Carreres	69.164	2.931	2.773	3.070	3.939	5.667	6.620	6.222	5.526	4.714	4.146
11. Poblat Marítims	58.376	2.624	2.583	2.716	3.471	4.646	4.891	4.811	4.594	4.256	3.665
12. Camins al Grau	52.402	2.421	2.256	2.266	2.927	4.181	4.807	5.081	4.381	3.902	3.288
13. Algirós	40.912	1.655	1.812	1.966	2.609	3.778	3.588	2.890	3.277	3.345	3.043
14. Benimaclet	29.924	1.320	1.411	1.523	1.839	2.489	2.566	2.402	2.420	2.514	2.189
15. Rascanya	43.427	1.851	1.866	2.104	2.630	3.659	3.897	3.658	3.524	3.182	2.666
16. Benicalap	39.465	1.897	1.739	1.810	2.389	3.577	3.622	3.831	3.235	2.702	2.602
17. Pobles del Nord	6.540	240	264	304	363	570	613	575	466	463	417
18. Pobles de l'Oest	12.536	560	565	639	798	1.041	1.215	1.035	1.023	959	822
19. Pobles del Sud	19.555	803	910	1.031	1.216	1.647	1.517	1.577	1.494	1.571	1.377

	50-54	55-59	60-64	65-69	70-74	75-79	80-84	85-89	90-94	95 i més
<b>València</b>	47.969	41.562	38.602	38.536	34.988	27.999	17.058	9.312	3.350	865
1. Ciutat Vella	1.438	1.389	1.285	1.512	1.567	1.359	970	592	242	55
2. L'Eixample	2.524	2.429	2.284	2.577	2.655	2.357	1.670	1.001	411	126
3. Extramurs	2.874	2.709	2.754	3.074	2.978	2.694	1.645	986	369	92
4. Campanar	2.249	1.909	1.435	1.281	1.177	911	535	285	94	25
5. La Saldia	3.022	2.745	2.761	2.680	2.444	1.943	1.247	709	231	68
6. El Pla del Real	2.133	1.925	1.602	1.486	1.275	1.024	611	375	144	27
7. L'Olivereta	2.792	2.776	2.809	3.086	2.908	2.191	1.275	651	226	63
8. Patraix	3.646	2.845	2.342	2.294	2.109	1.664	875	477	164	39
9. Jesús	3.340	2.545	2.577	2.338	2.138	1.710	967	454	151	44
10. Quatre Carreres	4.479	4.034	3.833	3.488	2.942	2.232	1.408	791	270	79
11. Poblat Marítims	3.326	2.935	3.016	3.194	2.876	2.337	1.408	731	241	55
12. Camins al Grau	3.076	2.774	2.617	2.584	2.207	1.787	1.072	543	187	45
13. Algirós	3.228	2.283	1.855	1.703	1.526	1.216	655	322	134	27
14. Benimaclet	2.047	1.581	1.390	1.362	1.139	835	520	252	103	22
15. Rascanya	2.677	2.455	2.408	2.237	1.890	1.327	796	409	146	45
16. Benicalap	2.602	2.171	1.792	1.770	1.505	1.119	644	331	107	20
17. Pobles del Nord	411	357	326	331	305	237	170	91	31	6
18. Pobles de l'Oest	775	659	592	601	474	385	220	127	36	10
19. Pobles del Sud	1.330	1.041	924	938	873	671	370	185	63	17

**3.2 Població segons edat en grups de cinc anys. Homes**

## 3.2 Población según edad en grupos de cinco años. Hombres

	Total	0-4	5-9	10-14	15-19	20-24	25-29	30-34	35-39	40-44	45-49
<b>Homes</b>	357.354	16.178	16.213	17.346	21.642	30.791	33.408	31.726	29.549	26.576	22.564
1. Ciutat Vella	11.145	400	385	385	534	786	1.098	1.072	968	756	695
2. L'Eixample	19.413	830	847	780	939	1.370	1.745	1.821	1.661	1.362	1.138
3. Extramurs	22.072	898	936	979	1.153	1.641	1.945	1.869	1.787	1.649	1.283
4. Campanar	13.808	477	546	766	1.113	1.373	1.251	901	885	1.033	1.014
5. La Sàidia	22.181	936	981	1.013	1.165	1.950	2.115	1.937	1.806	1.547	1.299
6. El Pla del Real	14.203	687	704	750	845	1.282	1.430	1.129	1.013	937	824
7. L'Olivereta	22.391	906	933	930	1.182	1.757	2.116	2.132	1.928	1.548	1.174
8. Patraix	27.669	1.435	1.369	1.526	1.811	2.487	2.374	2.567	2.522	2.251	1.945
9. Jesús	24.319	1.077	1.157	1.260	1.566	2.165	2.211	2.036	2.068	1.930	1.623
10. Quatre Carreres	33.293	1.499	1.428	1.569	1.980	2.907	3.446	3.225	2.803	2.301	1.949
11. Poblat Marítims	28.027	1.360	1.318	1.339	1.804	2.365	2.537	2.492	2.299	2.107	1.839
12. Camins al Grau	25.086	1.290	1.163	1.186	1.471	2.158	2.390	2.574	2.165	1.901	1.565
13. Algirós	19.808	885	969	1.029	1.327	1.933	1.879	1.450	1.542	1.598	1.362
14. Benimaclet	14.411	669	732	824	936	1.265	1.339	1.165	1.141	1.227	1.014
15. Rascanya	21.197	979	950	1.093	1.370	1.856	2.025	1.855	1.798	1.593	1.252
16. Benicalap	19.433	976	901	937	1.244	1.856	1.798	1.920	1.689	1.329	1.276
17. Pobles del Nord	3.154	142	132	155	174	296	303	297	229	229	197
18. Pobles de l'Oest	6.136	311	293	297	409	509	624	529	518	478	414
19. Pobles del Sud	9.608	421	469	528	619	835	782	755	727	800	701

	50-54	55-59	60-64	65-69	70-74	75-79	80-84	85-89	90-94	95 i més
<b>Homes</b>	22.594	19.513	17.714	17.050	14.467	10.540	5.573	2.840	866	204
1. Ciutat Vella	680	628	543	622	627	443	304	155	51	13
2. L'Eixample	1.162	1.022	1.022	1.043	995	804	492	261	91	28
3. Extramurs	1.271	1.187	1.178	1.281	1.153	954	500	300	97	11
4. Campanar	1.078	926	705	573	533	353	176	71	28	6
5. La Sàidia	1.336	1.257	1.258	1.150	996	729	400	221	70	15
6. El Pla del Real	964	899	770	675	549	389	193	122	34	7
7. L'Olivereta	1.284	1.273	1.220	1.322	1.169	835	411	201	59	11
8. Patraix	1.843	1.367	1.089	1.008	913	631	308	162	53	8
9. Jesús	1.621	1.195	1.209	1.087	877	686	337	154	49	11
10. Quatre Carreres	2.042	1.957	1.716	1.614	1.213	838	481	238	69	18
11. Poblat Marítims	1.589	1.362	1.383	1.419	1.207	878	452	206	55	16
12. Camins al Grau	1.427	1.279	1.203	1.146	919	662	349	170	53	15
13. Algirós	1.553	1.133	860	792	654	465	234	103	35	5
14. Benimaclet	995	759	626	619	494	319	175	80	23	9
15. Rascanya	1.273	1.155	1.153	1.040	811	550	269	127	38	10
16. Benicalap	1.253	1.066	875	803	652	470	227	128	28	5
17. Pobles del Nord	194	177	164	154	136	83	55	28	7	2
18. Pobles de l'Oest	369	319	300	279	186	162	76	49	10	4
19. Pobles del Sud	660	552	440	423	383	289	134	64	16	10

**3.2 Població segons edat en grups de cinc anys. Dones**

## 3.2 Población según edad en grupos de cinco años. Mujeres

	Total	0-4	5-9	10-14	15-19	20-24	25-29	30-34	35-39	40-44	45-49
<b>Dones</b>	393.122	15.107	15.282	16.291	20.855	29.593	32.206	31.021	30.128	28.150	25.609
1. Ciutat Vella	13.022	375	340	358	517	700	1.015	965	842	842	725
2. L'Eixample	23.785	806	745	736	951	1.380	1.716	1.712	1.750	1.502	1.373
3. Extramurs	26.701	927	887	905	1.050	1.585	1.927	1.899	1.862	1.814	1.602
4. Campanar	15.159	433	571	719	1.007	1.317	1.216	911	1.038	1.203	1.292
5. La Sàidia	25.357	915	927	989	1.254	1.887	2.080	1.949	1.788	1.648	1.502
6. El Pla del Real	16.173	645	761	686	815	1.240	1.462	1.167	1.213	1.072	1.112
7. L'Olivereta	25.471	918	937	908	1.136	1.711	2.042	2.000	1.865	1.605	1.357
8. Patraix	29.528	1.301	1.257	1.367	1.802	2.399	2.416	2.612	2.591	2.416	2.294
9. Jesús	25.778	1.017	1.033	1.151	1.476	2.099	2.119	1.986	2.150	2.003	1.706
10. Quatre Carreres	35.871	1.432	1.345	1.501	1.959	2.760	3.174	2.997	2.723	2.413	2.197
11. Poblat Marítims	30.349	1.264	1.265	1.377	1.667	2.281	2.354	2.319	2.295	2.149	1.826
12. Camins al Grau	27.316	1.131	1.093	1.080	1.456	2.023	2.417	2.507	2.216	2.001	1.723
13. Algirós	21.104	770	843	937	1.282	1.845	1.709	1.440	1.735	1.747	1.681
14. Benimaclet	15.513	651	679	699	903	1.224	1.227	1.237	1.279	1.287	1.175
15. Rascanya	22.230	872	916	1.011	1.260	1.803	1.872	1.803	1.726	1.589	1.414
16. Benicalap	20.032	921	838	873	1.145	1.721	1.824	1.911	1.546	1.373	1.326
17. Pobles del Nord	3.386	98	132	149	189	274	310	278	237	234	220
18. Pobles de l'Oest	6.400	249	272	342	389	532	591	506	505	481	408
19. Pobles del Sud	9.947	382	441	503	597	812	735	822	767	771	676

	50-54	55-59	60-64	65-69	70-74	75-79	80-84	85-89	90-94	95 i més
<b>Dones</b>	25.375	22.049	20.888	21.486	20.521	17.459	11.485	6.472	2.484	661
1. Ciutat Vella	758	761	742	890	940	916	666	437	191	42
2. L'Eixample	1.362	1.407	1.262	1.534	1.660	1.553	1.178	740	320	98
3. Extramurs	1.603	1.522	1.576	1.793	1.825	1.740	1.145	686	272	81
4. Campanar	1.171	983	730	708	644	558	359	214	66	19
5. La Sàidia	1.686	1.488	1.503	1.530	1.448	1.214	847	488	161	53
6. El Pla del Real	1.169	1.026	832	811	726	635	418	253	110	20
7. L'Olivereta	1.508	1.503	1.589	1.764	1.739	1.356	864	450	167	52
8. Patraix	1.803	1.478	1.253	1.286	1.196	1.033	567	315	111	31
9. Jesús	1.719	1.350	1.368	1.251	1.261	1.024	630	300	102	33
10. Quatre Carreres	2.437	2.077	2.117	1.874	1.729	1.394	927	553	201	61
11. Poblat Marítims	1.737	1.573	1.633	1.775	1.669	1.459	956	525	186	39
12. Camins al Grau	1.649	1.495	1.414	1.438	1.288	1.125	723	373	134	30
13. Algirós	1.675	1.150	995	911	872	751	421	219	99	22
14. Benimaclet	1.052	822	764	743	645	516	345	172	80	13
15. Rascanya	1.404	1.300	1.255	1.197	1.079	777	527	282	108	35
16. Benicalap	1.349	1.105	917	967	853	649	417	203	79	15
17. Pobles del Nord	217	180	162	177	169	154	115	63	24	4
18. Pobles de l'Oest	406	340	292	322	288	223	144	78	26	6
19. Pobles del Sud	670	489	484	515	490	382	236	121	47	7

**3.3 Població de menys de 20 anys segons edat. Total**

## 3.3 Población de menos de 20 años según edad. Total

	Total	0	1	2	3	4	5	6	7	8	9
<b>València</b>	138.914	6.691	6.334	6.015	6.216	6.029	6.011	6.077	6.459	6.658	6.290
1. Ciutat Vella	3.294	183	151	140	155	146	134	121	159	155	156
2. L'Eixample	6.634	370	327	321	332	286	354	325	325	309	279
3. Extramurs	7.735	386	360	330	400	349	343	355	398	373	354
4. Campanar	5.632	173	181	174	188	194	187	219	212	242	257
5. La Saldia	8.180	375	338	347	378	413	357	369	414	385	383
6. El Pla del Real	5.893	243	251	256	285	297	285	269	316	308	287
7. L'Olivereta	7.850	383	373	335	377	356	369	338	366	405	392
8. Patraix	11.868	582	578	509	549	518	517	490	515	554	550
9. Jesús	9.737	454	419	400	419	402	440	419	433	478	420
10. Quatre Carreres	12.713	655	596	576	540	564	516	532	586	608	531
11. Poblat Marítims	11.394	528	566	492	538	500	493	519	566	555	450
12. Camins al Grau	9.870	562	493	481	438	447	443	440	472	464	437
13. Algirós	8.042	341	354	308	333	319	336	374	341	379	382
14. Benimaclet	6.093	267	243	273	287	250	265	279	269	304	294
15. Rascanya	8.451	365	398	377	343	368	314	365	367	392	428
16. Benicalap	7.835	442	402	382	342	329	326	333	366	366	348
17. Pobles del Nord	1.171	58	35	54	44	49	44	44	52	65	59
18. Pobles de l'Oest	2.562	145	111	99	104	101	123	103	112	115	112
19. Pobles del Sud	3.960	179	158	161	164	141	165	183	190	201	171

	10	11	12	13	14	15	16	17	18	19
<b>València</b>	6.562	6.576	6.533	6.857	7.109	7.558	8.038	8.200	9.005	9.696
1. Ciutat Vella	142	146	138	156	161	188	221	202	209	231
2. L'Eixample	261	313	317	314	311	327	363	364	374	462
3. Extramurs	367	357	362	416	382	387	449	404	456	507
4. Campanar	268	275	291	319	332	385	414	427	438	456
5. La Saldia	407	401	390	398	406	438	444	464	512	561
6. El Pla del Real	301	273	283	270	309	285	288	367	328	392
7. L'Olivereta	377	335	365	395	366	424	447	445	467	535
8. Patraix	517	582	599	567	628	644	645	711	791	822
9. Jesús	469	447	461	521	513	528	582	562	640	730
10. Quatre Carreres	609	572	603	632	654	744	746	741	842	866
11. Poblat Marítims	541	547	489	560	579	585	648	703	760	775
12. Camins al Grau	446	433	456	476	455	540	532	541	618	696
13. Algirós	427	392	370	365	412	457	503	476	565	608
14. Benimaclet	293	334	280	295	321	341	334	356	401	407
15. Rascanya	379	427	400	429	469	458	535	515	546	576
16. Benicalap	364	358	338	350	400	419	450	459	528	533
17. Pobles del Nord	59	51	72	57	65	52	73	67	82	89
18. Pobles de l'Oest	132	130	110	131	136	144	123	176	170	185
19. Pobles del Sud	203	203	209	206	210	212	241	220	278	265



**3.3 Població de menys de 20 anys segons edat. Homes**

## 3.3 Población de menos de 20 años según edad. Hombres

	Total	0	1	2	3	4	5	6	7	8	9
<b>Homes</b>	71.379	3.488	3.243	3.079	3.211	3.157	3.014	3.146	3.347	3.437	3.269
1. Ciutat Vella	1.704	99	74	71	83	73	68	68	81	78	90
2. L'Eixample	3.396	189	171	150	167	153	170	185	188	154	150
3. Extramurs	3.966	177	180	159	209	173	163	191	214	189	179
4. Campanar	2.902	87	88	95	101	106	86	110	107	125	118
5. La Saldia	4.095	182	171	177	198	208	185	199	210	194	193
6. El Pla del Real	2.986	124	134	124	138	167	130	126	150	154	144
7. L'Olivereta	3.951	205	185	158	191	167	190	173	172	195	203
8. Patraix	6.141	322	295	276	263	279	278	243	249	309	290
9. Jesús	5.060	232	198	204	237	206	224	218	223	267	225
10. Quatre Carreres	6.476	329	314	278	280	298	255	274	316	313	270
11. Poblat Marítims	5.821	273	286	268	284	249	256	264	298	276	224
12. Camins al Grau	5.110	308	274	250	218	240	206	228	240	245	244
13. Algirós	4.210	196	181	161	183	164	177	202	187	197	206
14. Benimaclet	3.161	135	113	141	136	144	135	143	151	150	153
15. Rascanya	4.392	189	214	201	179	196	160	181	177	207	225
16. Benicalap	4.058	239	200	191	183	163	178	176	190	185	172
17. Pobles del Nord	603	30	22	29	24	37	25	17	26	32	32
18. Pobles de l'Oest	1.310	79	65	57	53	57	51	59	66	62	55
19. Pobles del Sud	2.037	93	78	89	84	77	77	89	102	105	96

	10	11	12	13	14	15	16	17	18	19
<b>Homes</b>	3.315	3.362	3.412	3.643	3.614	3.870	4.054	4.227	4.579	4.912
1. Ciutat Vella	70	83	70	82	80	98	109	103	105	119
2. L'Eixample	120	165	169	171	155	167	176	185	178	233
3. Extramurs	197	171	187	222	202	196	228	217	231	281
4. Campanar	138	139	147	173	169	209	214	218	237	235
5. La Saldia	197	216	196	205	199	221	224	228	225	267
6. El Pla del Real	166	137	149	152	146	157	150	186	162	190
7. L'Olivereta	200	168	173	204	185	217	209	234	236	286
8. Patraix	276	299	302	315	334	315	313	382	403	398
9. Jesús	237	233	248	272	270	271	282	289	337	387
10. Quatre Carreres	303	307	319	308	332	372	378	387	418	425
11. Poblat Marítims	258	270	236	297	278	296	336	361	406	405
12. Camins al Grau	250	214	238	247	237	265	258	279	313	356
13. Algirós	211	199	196	218	205	238	274	238	291	286
14. Benimaclet	140	174	174	154	182	166	175	179	205	211
15. Rascanya	187	215	211	235	245	239	268	271	283	309
16. Benicalap	192	187	185	171	202	233	233	231	282	265
17. Pobles del Nord	28	24	43	30	30	28	34	32	43	37
18. Pobles de l'Oest	50	59	52	74	62	78	69	88	83	91
19. Pobles del Sud	95	102	117	113	101	104	124	119	141	131

**3.3 Població de menys de 20 anys segons edat. Dones**

## 3.3 Población de menos de 20 años según edad. Mujeres

	Total	0	1	2	3	4	5	6	7	8	9
<b>Dones</b>	67.535	3.203	3.091	2.936	3.005	2.872	2.997	2.931	3.112	3.221	3.021
1. Ciutat Vella	1.590	84	77	69	72	73	66	53	78	77	66
2. L'Eixample	3.238	181	156	171	165	133	184	140	137	155	129
3. Extramurs	3.769	209	180	171	191	176	180	164	184	184	175
4. Campanar	2.730	86	93	79	87	88	101	109	105	117	139
5. La Saldia	4.085	193	167	170	180	205	172	170	204	191	190
6. El Pla del Real	2.907	119	117	132	147	130	155	143	166	154	143
7. L'Olivereta	3.899	178	188	177	186	189	179	165	194	210	189
8. Patraix	5.727	260	283	233	286	239	239	247	266	245	260
9. Jesús	4.677	222	221	196	182	196	216	201	210	211	195
10. Quatre Carreres	6.237	326	282	298	260	266	261	258	270	295	261
11. Poblat Marítims	5.573	255	280	224	254	251	237	255	268	279	226
12. Camins al Grau	4.760	254	219	231	220	207	237	212	232	219	193
13. Algirós	3.832	145	173	147	150	155	159	172	154	182	176
14. Benimaclet	2.932	132	130	132	151	106	130	136	118	154	141
15. Rascanya	4.059	176	184	176	164	172	154	184	190	185	203
16. Benicalap	3.777	203	202	191	159	166	148	157	176	181	176
17. Pobles del Nord	568	28	13	25	20	12	19	27	26	33	27
18. Pobles de l'Oest	1.252	66	46	42	51	44	72	44	46	53	57
19. Pobles del Sud	1.923	86	80	72	80	64	88	94	88	96	75

	10	11	12	13	14	15	16	17	18	19
<b>Dones</b>	3.247	3.214	3.121	3.214	3.495	3.688	3.984	3.973	4.426	4.784
1. Ciutat Vella	72	63	68	74	81	90	112	99	104	112
2. L'Eixample	141	148	148	143	156	160	187	179	196	229
3. Extramurs	170	186	175	194	180	191	221	187	225	226
4. Campanar	130	136	144	146	163	176	200	209	201	221
5. La Saldia	210	185	194	193	207	217	220	236	287	294
6. El Pla del Real	135	136	134	118	163	128	138	181	166	202
7. L'Olivereta	177	167	192	191	181	207	238	211	231	249
8. Patraix	241	283	297	252	294	329	332	329	388	424
9. Jesús	232	214	213	249	243	257	300	273	303	343
10. Quatre Carreres	306	265	284	324	322	372	368	354	424	441
11. Poblat Marítims	283	277	253	263	301	289	312	342	354	370
12. Camins al Grau	196	219	218	229	218	275	274	262	305	340
13. Algirós	216	193	174	147	207	219	229	238	274	322
14. Benimaclet	153	160	106	141	139	175	159	177	196	196
15. Rascanya	192	212	189	194	224	219	267	244	263	267
16. Benicalap	172	171	153	179	198	186	217	228	246	268
17. Pobles del Nord	31	27	29	27	35	24	39	35	39	52
18. Pobles de l'Oest	82	71	58	57	74	66	54	88	87	94
19. Pobles del Sud	108	101	92	93	109	108	117	101	137	134

**3.4 Població segons lloc de naixement. Total**

## 3.4 Población según lugar de nacimiento. Total

	Total	València	Resta de l'Horta	Resta de la Comunitat	Resta de l'Estat	Estranger
<b>València</b>	750.476	441.920	22.314	71.066	178.951	36.225
1. Ciutat Vella	24.167	14.173	1.060	3.199	4.460	1.275
2. L'Eixample	43.198	26.563	1.299	5.400	7.579	2.357
3. Extramurs	48.773	29.436	1.947	6.396	8.804	2.190
4. Campanar	28.967	16.227	825	2.984	7.464	1.467
5. La Saldia	47.538	26.808	1.567	5.209	11.314	2.640
6. El Pla del Real	30.376	17.096	912	3.835	7.038	1.495
7. L'Olivereta	47.862	25.965	1.679	4.541	13.370	2.307
8. Patraix	57.197	33.174	1.836	5.426	14.012	2.749
9. Jesús	50.097	28.700	1.458	4.655	13.053	2.231
10. Quatre Carreres	69.164	42.477	1.674	5.723	15.608	3.682
11. Poblat Marítims	58.376	40.073	1.073	3.123	11.806	2.301
12. Camins al Grau	52.402	29.748	1.099	4.314	14.012	3.229
13. Algirós	40.912	23.110	862	4.411	10.531	1.998
14. Benimaclet	29.924	16.245	871	3.215	8.004	1.589
15. Rascanya	43.427	24.022	1.174	3.344	12.784	2.103
16. Benicalap	39.465	21.853	1.164	3.191	11.748	1.509
17. Pobles del Nord	6.540	4.563	467	305	1.020	185
18. Pobles de l'Oest	12.536	7.553	685	726	3.151	421
19. Pobles del Sud	19.555	14.134	662	1.069	3.193	497

**3.4 Població segons lloc de naixement. Homes**

## 3.4 Población según lugar de nacimiento. Hombres

	Total	València	Resta de l'Horta	Resta de la Comunitat	Resta de l'Estat	Estranger
<b>Homes</b>	357.354	217.593	10.641	30.789	79.642	18.689
1. Ciutat Vella	11.145	6.679	462	1.406	1.918	680
2. L'Eixample	19.413	12.377	582	2.148	3.140	1.166
3. Extramurs	22.072	13.852	869	2.598	3.678	1.075
4. Campanar	13.808	8.012	395	1.330	3.321	750
5. La Saldia	22.181	12.984	716	2.246	4.897	1.338
6. El Pla del Real	14.203	8.252	429	1.687	3.116	719
7. L'Olivereta	22.391	12.807	788	1.889	5.733	1.174
8. Patraix	27.669	16.489	911	2.393	6.397	1.479
9. Jesús	24.319	14.460	721	2.022	5.913	1.203
10. Quatre Carreres	33.293	21.058	809	2.548	7.006	1.872
11. Poblat Marítims	28.027	19.690	524	1.350	5.247	1.216
12. Camins al Grau	25.086	14.765	540	1.900	6.209	1.672
13. Algirós	19.808	11.636	434	1.974	4.749	1.015
14. Benimaclet	14.411	8.085	435	1.415	3.624	852
15. Rascanya	21.197	12.152	594	1.509	5.803	1.139
16. Benicalap	19.433	11.153	569	1.457	5.465	789
17. Pobles del Nord	3.154	2.263	213	125	459	94
18. Pobles de l'Oest	6.136	3.801	340	332	1.437	226
19. Pobles del Sud	9.608	7.078	310	460	1.530	230

**3.4 Població segons lloc de naixement. Dones**

3.4 Población según lugar de nacimiento. Mujeres

	Total	València	Resta de l'Horta	Resta de la Comunitat	Resta de l'Estat	Estranger
<b>Dones</b>	393.122	224.327	11.673	40.277	99.309	17.536
1. Ciutat Vella	13.022	7.494	598	1.793	2.542	595
2. L'Eixample	23.785	14.186	717	3.252	4.439	1.191
3. Extramurs	26.701	15.584	1.078	3.798	5.126	1.115
4. Campanar	15.159	8.215	430	1.654	4.143	717
5. La Sàidia	25.357	13.824	851	2.963	6.417	1.302
6. El Pla del Real	16.173	8.844	483	2.148	3.922	776
7. L'Olivereta	25.471	13.158	891	2.652	7.637	1.133
8. Patraix	29.528	16.685	925	3.033	7.615	1.270
9. Jesús	25.778	14.240	737	2.633	7.140	1.028
10. Quatre Carreres	35.871	21.419	865	3.175	8.602	1.810
11. Poblat Marítims	30.349	20.383	549	1.773	6.559	1.085
12. Camins al Grau	27.316	14.983	559	2.414	7.803	1.557
13. Algirós	21.104	11.474	428	2.437	5.782	983
14. Benimaclet	15.513	8.160	436	1.800	4.380	737
15. Rascanya	22.230	11.870	580	1.835	6.981	964
16. Benicalap	20.032	10.700	595	1.734	6.283	720
17. Pobles del Nord	3.386	2.300	254	180	561	91
18. Pobles de l'Oest	6.400	3.752	345	394	1.714	195
19. Pobles del Sud	9.947	7.056	352	609	1.663	267

**3.5 Població nascuda a la resta de la Comunitat per comarques principals.**

3.5 Población nacida en el resto de la Comunidad por comarcas principales.

	Total	La Ribera Alta	La Plana Utiel-Requena	Els Serrans	La Safor	Alt Palància	El Camp del Turia	La Costera	La Ribera Baixa	La Vall d'Albaida	El Camp de Morvedre	La Plana Alta	L'Alacantí	Resta de l'estat
<b>València</b>	71.066	8.377	7.717	5.462	4.138	3.901	3.664	3.487	3.136	2.900	2.774	2.760	2.746	20.004
1. Ciutat Vella	3.199	485	162	142	253	123	177	152	204	202	133	167	111	888
2. L'Eixample	5.400	785	422	157	405	189	206	334	338	252	210	232	208	1.662
3. Extramurs	6.396	966	463	308	481	227	340	369	350	384	182	249	235	1.842
4. Campanar	2.984	292	289	399	163	152	188	104	90	86	139	101	131	850
5. La Sàidia	5.209	491	455	665	256	389	430	205	173	197	234	171	176	1.367
6. El Pla del Real	3.835	487	200	137	429	150	141	177	170	156	160	269	192	1.167
7. L'Olivereta	4.541	452	811	348	214	194	243	178	172	177	153	119	127	1.353
8. Patraix	5.426	694	814	339	264	228	232	279	209	233	182	173	211	1.568
9. Jesús	4.655	559	697	296	186	214	187	367	222	224	145	114	148	1.296
10. Quatre Carreres	5.723	781	675	281	293	318	256	378	311	259	196	185	245	1.545
11. Poblat Marítims	3.123	382	257	187	182	184	226	118	124	96	134	147	152	934
12. Camins al Grau	4.314	494	488	270	250	315	195	205	184	144	176	181	200	1.212
13. Algirós	4.411	519	424	169	306	275	143	198	150	185	229	230	202	1.381
14. Benimaclet	3.215	292	317	241	191	330	139	141	86	96	147	180	147	908
15. Rascanya	3.344	247	564	434	94	318	213	108	105	89	176	103	99	794
16. Benicalap	3.191	231	428	821	85	198	196	89	96	70	105	88	80	704
17. Pobles del Nord	305	21	31	35	23	17	50	10	5	6	22	8	9	68
18. Pobles de l'Oest	726	44	105	180	23	27	48	21	23	15	22	16	21	181
19. Pobles del Sud	1.069	155	115	53	40	53	54	54	124	29	29	27	52	284

**3.6 Població nascuda a la resta de l'Estat per comunitat principals.**

3.6 Población nacida en el resto del Estado por comunidades principales.

	Total	Castella-La Manxa	Andalusia	Aragó	Madrid	Castella i Lleo	Catalunya
<b>València</b>	178.951	64.373	33.503	16.500	12.984	12.091	9.339
1. Ciutat Vella	4.460	1.052	654	479	502	348	374
2. L'Eixample	7.579	1.616	1.017	826	956	657	689
3. Extramurs	8.804	2.176	1.188	994	1.026	776	776
4. Campanar	7.464	2.726	1.250	741	585	601	384
5. La Saldia	11.314	4.169	1.842	1.377	705	845	647
6. El Pla del Real	7.038	1.364	939	790	1.076	632	539
7. L'Olivereta	13.370	5.845	2.272	1.185	763	840	575
8. Patraix	14.012	5.440	2.495	1.162	1.050	1.008	705
9. Jesús	13.053	5.645	2.409	930	691	863	599
10. Quatre Carreres	15.608	5.085	3.236	1.560	1.050	1.120	861
11. Poblat Marítims	11.806	3.689	3.400	676	765	616	517
12. Camins al Grau	14.012	4.701	2.928	1.327	969	964	617
13. Algirós	10.531	3.176	1.823	1.168	887	781	555
14. Benimaclet	8.004	2.895	1.218	986	600	563	418
15. Rascanya	12.784	5.966	2.474	1.093	536	657	437
16. Benicalap	11.748	5.893	2.472	793	450	470	376
17. Pobles del Nord	1.020	450	252	62	47	41	48
18. Pobles de l'Oest	3.151	1.357	831	154	127	120	91
19. Pobles del Sud	3.193	1.128	803	197	199	189	131

	Murcia	Extremadura	Galicia	Pais Basc	Ceuta i Melilla	Asturies	Resta de l'estat
<b>València</b>	7.047	6.587	3.633	3.079	2.037	2.004	5.774
1. Ciutat Vella	238	117	139	155	70	78	254
2. L'Eixample	435	186	237	238	108	160	454
3. Extramurs	448	219	245	213	87	172	484
4. Campanar	268	242	182	116	72	79	218
5. La Saldia	455	333	201	164	113	116	347
6. El Pla del Real	364	185	219	268	118	140	404
7. L'Olivereta	531	400	215	165	120	99	360
8. Patraix	535	488	229	194	138	141	427
9. Jesús	521	456	194	195	115	104	331
10. Quatre Carreres	692	579	282	287	215	150	491
11. Poblat Marítims	396	538	344	185	181	147	352
12. Camins al Grau	522	607	322	271	179	184	421
13. Algirós	485	443	296	230	149	144	394
14. Benimaclet	309	307	159	138	87	77	247
15. Rascanya	330	617	147	103	107	77	240
16. Benicalap	303	419	125	80	108	62	197
17. Pobles del Nord	20	41	16	13	7	7	16
18. Pobles de l'Oest	78	224	26	30	21	25	67
19. Pobles del Sud	117	186	55	34	42	42	70

**3.7 Població nascuda a la resta de l'Estat per províncies principals.**

3.7 Población nacida en el resto del Estado por provincias principales.

	Total	Conca	Albacete	Madrid	Terol	Ciutat Reial	Jaen
<b>València</b>	178.951	26.853	22.007	12.984	12.002	11.051	10.934
1. Ciutat Vella	4.460	398	395	502	295	165	144
2. L'Eixample	7.579	576	664	956	492	203	205
3. Extramurs	8.804	891	836	1.026	655	240	296
4. Campanar	7.464	1.215	898	585	553	401	419
5. La Saldia	11.314	1.859	1.420	705	1.067	598	721
6. El Pla del Real	7.038	482	498	1.076	438	194	193
7. L'Olivereta	13.370	2.881	1.949	763	894	683	771
8. Patraix	14.012	2.570	1.780	1.050	874	778	805
9. Jesús	13.053	2.088	2.090	691	699	1.115	808
10. Quatre Carreres	15.608	1.765	2.084	1.050	1.097	865	961
11. Poblat Marítims	11.806	1.207	1.173	765	485	1.067	1.064
12. Camins al Grau	14.012	1.750	1.586	969	1.003	1.028	847
13. Algirós	10.531	1.207	1.138	887	834	586	568
14. Benimaclet	8.004	1.340	844	600	760	465	479
15. Rascanya	12.784	2.891	1.904	536	895	798	989
16. Benicalap	11.748	2.619	1.701	450	653	1.255	982
17. Pobles del Nord	1.020	197	144	47	54	84	103
18. Pobles de l'Oest	3.151	545	514	127	119	248	348
19. Pobles del Sud	3.193	372	389	199	135	278	231

	Murcia	Barcelona	Cordova	Badajoz	Sevilla	Saragossa	Resta de l'estat
<b>València</b>	7.047	6.874	6.560	4.590	3.877	3.658	50.514
1. Ciutat Vella	238	263	97	79	113	145	1.626
2. L'Eixample	435	483	152	115	141	278	2.879
3. Extramurs	448	566	168	133	162	287	3.096
4. Campanar	268	292	222	148	121	142	2.200
5. La Saldia	455	484	296	208	206	241	3.054
6. El Pla del Real	364	413	149	124	119	291	2.697
7. L'Olivereta	531	437	464	261	210	227	3.299
8. Patraix	535	538	466	300	256	240	3.820
9. Jesús	521	457	467	257	246	187	3.427
10. Quatre Carreres	692	609	701	402	389	374	4.619
11. Poblat Marítims	396	396	877	419	353	163	3.441
12. Camins al Grau	522	430	769	474	348	271	4.015
13. Algirós	485	388	354	319	213	275	3.277
14. Benimaclet	309	296	162	207	148	173	2.221
15. Rascanya	330	328	458	483	301	168	2.703
16. Benicalap	303	300	399	327	300	119	2.340
17. Pobles del Nord	20	33	36	33	49	5	215
18. Pobles de l'Oest	78	69	133	186	73	27	684
19. Pobles del Sud	117	92	190	115	129	45	901

**3.8 Població nascuda a l'estranger segons el país de naixement.**

3.8 Población nacida en el extranjero según el país de nacimiento.

	Total	França	Ecuador	Colòmbia	El Marroc	Alemanya	Argentina
<b>València</b>	36.225	4.655	4.536	2.963	2.848	1.785	1.597
1. Ciutat Vella	1.275	124	90	72	103	61	64
2. L'Eixample	2.357	205	506	196	215	89	122
3. Extramurs	2.190	251	367	157	160	87	124
4. Campanar	1.467	143	170	122	113	47	63
5. La Sàidia	2.640	247	609	170	174	97	110
6. El Pla del Real	1.495	108	133	160	128	99	87
7. L'Olivereta	2.307	302	294	191	204	97	75
8. Patraix	2.749	340	153	225	160	131	114
9. Jesús	2.231	331	207	148	177	136	72
10. Quatre Carreres	3.682	468	623	286	301	159	181
11. Poblat Marítims	2.301	467	128	253	191	148	83
12. Camins al Grau	3.229	431	204	394	200	144	144
13. Algirós	1.998	256	117	150	194	127	132
14. Benimaclet	1.589	186	267	111	104	95	86
15. Rascanya	2.103	300	401	147	158	98	63
16. Benicalap	1.509	244	178	126	139	86	44
17. Pobles del Nord	185	35	45	5	19	16	3
18. Pobles de l'Oest	421	99	29	30	51	40	15
19. Pobles del Sud	497	118	15	20	57	28	15

	Xina	Algèria	Guinea Ecuatorial	Brasil	Cuba	Regne Unit	Resta de països
<b>València</b>	1.222	896	886	848	809	806	12.374
1. Ciutat Vella	66	26	7	32	36	44	550
2. L'Eixample	98	60	34	34	35	91	672
3. Extramurs	90	57	22	48	52	63	712
4. Campanar	55	48	56	31	29	23	567
5. La Sàidia	67	60	57	68	48	51	882
6. El Pla del Real	53	24	15	37	45	31	575
7. L'Olivereta	82	65	68	39	42	42	806
8. Patraix	95	50	115	61	78	60	1.167
9. Jesús	92	47	86	70	74	40	751
10. Quatre Carreres	160	92	120	85	90	68	1.049
11. Poblat Marítims	44	61	31	65	56	58	716
12. Camins al Grau	93	91	87	83	72	58	1.228
13. Algirós	95	38	24	58	57	53	697
14. Benimaclet	55	58	13	34	33	43	504
15. Rascanya	36	71	58	36	33	27	675
16. Benicalap	36	24	74	32	20	25	481
17. Pobles del Nord	0	5	1	2	0	6	48
18. Pobles de l'Oest	0	5	9	8	3	10	122
19. Pobles del Sud	5	14	9	25	6	13	172

**3.9 Població estrangera segons edat en 3 grups. Total**

## 3.9 Población extranjera según edad en 3 grupos. Total

	Total	0-15	16-64	65 i més
<b>Valencia</b>	22.863	2.319	19.858	686
1. Ciutat Vella	910	61	815	34
2. L'Eixample	1.653	122	1.474	57
3. Extramurs	1.436	111	1.280	45
4. Campanar	920	102	796	22
5. La Saldia	1.878	181	1.646	51
6. El Pla del Real	927	96	775	56
7. L'Olivereta	1.441	174	1.230	37
8. Patraix	1.686	214	1.421	51
9. Jesús	1.347	155	1.158	34
10. Quatre Carreres	2.316	228	2.019	69
11. Poblat Marítims	1.239	113	1.077	49
12. Camins al Grau	2.066	214	1.792	60
13. Algirós	1.128	106	986	36
14. Benimaclet	1.033	131	875	27
15. Rascanya	1.396	129	1.243	24
16. Benicalap	897	102	778	17
17. Pobles del Nord	110	13	96	1
18. Pobles de l'Oest	211	26	179	6
19. Pobles del Sud	269	41	218	10

**3.9 Població estrangera segons edat en 3 grups. Homes**

## 3.9 Población extranjera según edad en 3 grupos. Hombres

	Total	0-15	16-64	65 i més
<b>València</b>	12.413	1.174	10.949	290
1. Ciutat Vella	531	31	484	16
2. L'Eixample	880	59	793	28
3. Extramurs	752	62	670	20
4. Campanar	488	59	417	12
5. La Saldia	984	102	864	18
6. El Pla del Real	477	50	401	26
7. L'Olivereta	772	75	678	19
8. Patraix	987	117	844	26
9. Jesús	753	72	667	14
10. Quatre Carreres	1.231	109	1.094	28
11. Poblat Marítims	707	55	632	20
12. Camins al Grau	1.091	107	967	17
13. Algirós	609	60	533	16
14. Benimaclet	582	67	503	12
15. Rascanya	793	64	723	6
16. Benicalap	478	46	429	3
17. Pobles del Nord	50	8	42	
18. Pobles de l'Oest	122	14	105	3
19. Pobles del Sud	126	17	103	6



**3.9 Població estrangera segons edat en 3 grups. Dones**

3.9 Población extranjera según edad en 3 grupos. Mujeres

	Total	0-15	16-64	65 i més
<b>València</b>	10.450	1.145	8.909	396
1. Ciutat Vella	379	30	331	18
2. L'Eixample	773	63	681	29
3. Extramurs	684	49	610	25
4. Campanar	432	43	379	10
5. La Saldia	894	79	782	33
6. El Pla del Real	450	46	374	30
7. L'Olivereta	669	99	552	18
8. Patraix	699	97	577	25
9. Jesús	594	83	491	20
10. Quatre Carreres	1.085	119	925	41
11. Poblat Marítims	532	58	445	29
12. Camins al Grau	975	107	825	43
13. Algirós	519	46	453	20
14. Benimaclet	451	64	372	15
15. Rascanya	603	65	520	18
16. Benicalap	419	56	349	14
17. Pobles del Nord	60	5	54	1
18. Pobles de l'Oest	89	12	74	3
19. Pobles del Sud	143	24	115	4

**3.10 Població estrangera segons nacionalitat, per continents. Total**

3.10 Población extranjera según nacionalidad, por continentes. Total

	Total	U.E. (15)	Resta Europa	Àfrica	Amèrica del Nord	Amèrica Central	Amèrica del Sud	Àsia	Oceania i Altres
<b>València</b>	22.863	3.311	2.173	4.153	440	869	9.310	2.568	39
1. Ciutat Vella	910	228	133	166	39	30	235	78	1
2. L'Eixample	1.653	329	79	220	48	31	809	136	1
3. Extramurs	1.436	238	107	160	42	46	667	175	1
4. Campanar	920	113	107	173	35	40	367	84	1
5. La Saldia	1.878	167	211	277	23	77	972	145	6
6. El Pla del Real	927	203	81	85	30	39	356	131	2
7. L'Olivereta	1.441	154	189	268	26	55	563	184	2
8. Patraix	1.686	192	274	373	22	74	506	244	1
9. Jesús	1.347	122	170	361	12	66	448	165	3
10. Quatre Carreres	2.316	301	143	421	18	71	1.086	273	3
11. Poblat Marítims	1.239	246	134	204	13	57	484	100	1
12. Camins al Grau	2.066	261	142	397	24	83	800	357	2
13. Algirós	1.128	206	69	173	42	39	421	177	1
14. Benimaclet	1.033	177	67	150	32	33	430	136	8
15. Rascanya	1.396	125	142	341	15	55	618	96	4
16. Benicalap	897	79	46	256	8	57	375	76	0
17. Pobles del Nord	110	31	7	14	2	1	54	1	0
18. Pobles de l'Oest	211	40	43	53	2	8	64	1	0
19. Pobles del Sud	269	99	29	61	7	7	55	9	2

**3.10 Població estrangera segons nacionalitat, per continents. Homes**

## 3.10 Población extranjera según nacionalidad, por continentes. Hombres

	Total	U.E. (15)	Resta Europa	Àfrica	Amèrica del Nord	Amèrica Central	Amèrica del Sud	Àsia	Oceania i Altres
<b>València</b>	12.413	1.770	1.223	2.852	215	347	4.306	1.670	30
1. Ciutat Vella	531	136	75	134	26	12	97	50	1
2. L'Eixample	880	177	47	155	25	13	373	89	1
3. Extramurs	752	132	54	106	24	19	304	112	1
4. Campanar	488	67	54	110	13	15	174	54	1
5. La Saldia	984	95	131	183	5	21	445	98	6
6. El Pla del Real	477	106	38	69	18	17	141	86	2
7. L'Olivereta	772	86	103	165	8	26	246	136	2
8. Patraix	987	107	176	269	12	37	231	154	1
9. Jesús	753	67	99	246	3	32	192	112	2
10. Quatre Carreres	1.231	147	79	282	7	30	503	181	2
11. Poblat Marítims	707	127	85	146	6	18	255	69	1
12. Camins al Grau	1.091	131	72	262	13	31	367	214	1
13. Algirós	609	116	28	116	22	22	192	112	1
14. Benimaclet	582	87	37	120	20	13	213	88	4
15. Rascanya	793	64	85	236	4	16	326	60	2
16. Benicalap	478	37	21	164	5	21	181	49	0
17. Pobles del Nord	50	19	3	11	1	0	16	0	0
18. Pobles de l'Oest	122	22	26	39	1	2	31	1	0
19. Pobles del Sud	126	47	10	39	2	2	19	5	2

**3.10 Població estrangera segons nacionalitat, per continents. Dones**

## 3.10 Población extranjera según nacionalidad, por continentes. Mujeres

	Total	U.E. (15)	Resta Europa	Àfrica	Amèrica del Nord	Amèrica Central	Amèrica del Sud	Àsia	Oceania i Altres
<b>València</b>	10.450	1.541	950	1.301	225	522	5.004	898	9
1. Ciutat Vella	379	92	58	32	13	18	138	28	0
2. L'Eixample	773	152	32	65	23	18	436	47	0
3. Extramurs	684	106	53	54	18	27	363	63	0
4. Campanar	432	46	53	63	22	25	193	30	0
5. La Saldia	894	72	80	94	18	56	527	47	0
6. El Pla del Real	450	97	43	16	12	22	215	45	0
7. L'Olivereta	669	68	86	103	18	29	317	48	0
8. Patraix	699	85	98	104	10	37	275	90	0
9. Jesús	594	55	71	115	9	34	256	53	1
10. Quatre Carreres	1.085	154	64	139	11	41	583	92	1
11. Poblat Marítims	532	119	49	58	7	39	229	31	0
12. Camins al Grau	975	130	70	135	11	52	433	143	1
13. Algirós	519	90	41	57	20	17	229	65	0
14. Benimaclet	451	90	30	30	12	20	217	48	4
15. Rascanya	603	61	57	105	11	39	292	36	2
16. Benicalap	419	42	25	92	3	36	194	27	0
17. Pobles del Nord	60	12	4	3	1	1	38	1	0
18. Pobles de l'Oest	89	18	17	14	1	6	33	0	0
19. Pobles del Sud	143	52	19	22	5	5	36	4	0

**3.11 Població estrangera segons nacionalitat, per països. Total**

## 3.11 Población extranjera según nacionalidad, por países. Total

	Total	Equador	Colòmbia	Xina	El Marroc	França
<b>València</b>	22.863	4.524	2.554	1.246	1.135	917
1. Ciutat Vella	910	90	55	67	53	48
2. L'Eixample	1.653	510	168	91	118	79
3. Extramurs	1.436	364	128	93	65	67
4. Campanar	920	172	99	57	27	34
5. La Sàidia	1.878	612	136	70	93	42
6. El Pla del Real	927	134	127	53	29	38
7. L'Olivereta	1.441	296	170	85	63	48
8. Patraix	1.686	151	198	101	37	51
9. Jesús	1.347	203	127	88	72	42
10. Quatre Carreres	2.316	621	249	166	99	94
11. Poblat Marítims	1.239	124	233	42	77	85
12. Camins al Grau	2.066	202	365	102	61	85
13. Algirós	1.128	114	124	91	83	58
14. Benimaclet	1.033	263	81	57	50	36
15. Rascanya	1.396	401	137	37	89	44
16. Benicalap	897	178	116	41	55	26
17. Pobles del Nord	110	45	3	0	6	4
18. Pobles de l'Oest	211	29	22	0	27	9
19. Pobles del Sud	269	15	16	5	31	27

	Itàlia	Algèria	Argentina	Guinea Equatorial	Alemanya	Altres països
<b>València</b>	656	628	602	600	537	9.464
1. Ciutat Vella	37	16	21	5	47	471
2. L'Eixample	70	35	39	13	54	476
3. Extramurs	45	26	47	14	41	546
4. Campanar	31	38	27	38	11	386
5. La Sàidia	42	44	52	40	30	717
6. El Pla del Real	49	14	36	6	62	379
7. L'Olivereta	32	44	19	58	21	605
8. Patraix	34	31	39	71	22	951
9. Jesús	23	33	32	71	12	644
10. Quatre Carreres	69	66	66	73	32	781
11. Poblat Marítims	51	41	24	14	32	516
12. Camins al Grau	53	62	68	66	39	963
13. Algirós	42	24	55	9	35	493
14. Benimaclet	23	50	26	6	51	390
15. Rascanya	26	67	26	47	13	509
16. Benicalap	11	18	20	57	10	365
17. Pobles del Nord	2	6	1	1	14	28
18. Pobles de l'Oest	5	4	2	6	7	100
19. Pobles del Sud	11	9	2	5	4	144

**3.11 Població estrangera segons nacionalitat, per països. Homes**

## 3.11 Población extranjera según nacionalidad, por países. Hombres

	Total	Equador	Colòmbia	Xina	El Marroc	Algèria
<b>València</b>	12.413	2.278	1.152	748	703	542
1. Ciutat Vella	531	39	23	45	38	15
2. L'Eixample	880	253	76	57	77	30
3. Extramurs	752	175	52	55	36	24
4. Campanar	488	90	45	35	14	30
5. La Sàidia	984	322	52	46	64	42
6. El Pla del Real	477	53	48	34	22	11
7. L'Olivereta	772	128	78	48	39	39
8. Patraix	987	80	84	55	21	23
9. Jesús	753	98	56	45	37	27
10. Quatre Carreres	1.231	316	103	101	56	49
11. Poblat Marítims	707	67	129	28	50	37
12. Camins al Grau	1.091	96	176	60	33	54
13. Algirós	609	67	55	57	53	22
14. Benimaclet	582	138	39	37	32	45
15. Rascanya	793	229	64	21	55	62
16. Benicalap	478	92	56	22	31	15
17. Pobles del Nord	50	15	0	0	5	5
18. Pobles de l'Oest	122	15	11	0	20	4
19. Pobles del Sud	126	5	5	2	20	8

	Senegal	Itàlia	Pakistan	França	Romania	Argentina	Altres Països
<b>València</b>	469	447	409	402	306	279	4.678
1. Ciutat Vella	48	24	0	27	29	16	227
2. L'Eixample	23	42	15	41	13	17	236
3. Extramurs	2	35	13	28	11	22	299
4. Campanar	26	15	5	16	2	12	198
5. La Sàidia	4	33	15	19	14	23	350
6. El Pla del Real	16	34	17	15	11	17	199
7. L'Olivereta	25	21	75	21	20	10	268
8. Patraix	23	23	25	25	45	19	564
9. Jesús	103	16	52	17	32	14	256
10. Quatre Carreres	60	43	48	31	26	29	369
11. Poblat Marítims	1	38	13	42	17	13	272
12. Camins al Grau	50	38	69	35	17	29	434
13. Algirós	3	31	14	28	5	23	251
14. Benimaclet	15	13	13	15	8	15	212
15. Rascanya	15	21	22	19	30	11	244
16. Benicalap	54	8	11	7	9	7	166
17. Pobles del Nord	0	2	0	3	1	0	19
18. Pobles de l'Oest	1	3	0	4	11	1	52
19. Pobles del Sud	0	7	2	9	5	1	62

**3.11 Població estrangera segons nacionalitat, per països. Dones**

## 3.11 Población extranjera según nacionalidad, por países. Mujeres

	Total	Equador	Colòmbia	França	Xina	El Marroc
<b>València</b>	10.450	2.246	1.402	515	498	432
1. Ciutat Vella	379	51	32	21	22	15
2. L'Eixample	773	257	92	38	34	41
3. Extramurs	684	189	76	39	38	29
4. Campanar	432	82	54	18	22	13
5. La Saldia	894	290	84	23	24	29
6. El Pla del Real	450	81	79	23	19	7
7. L'Olivereta	669	168	92	27	37	24
8. Patraix	699	71	114	26	46	16
9. Jesús	594	105	71	25	43	35
10. Quatre Carreres	1.085	305	146	63	65	43
11. Poblat Marítims	532	57	104	43	14	27
12. Camins al Grau	975	106	189	50	42	28
13. Algirós	519	47	69	30	34	30
14. Benimaclet	451	125	42	21	20	18
15. Rascanya	603	172	73	25	16	34
16. Benicalap	419	86	60	19	19	24
17. Pobles del Nord	60	30	3	1	0	1
18. Pobles de l'Oest	89	14	11	5	0	7
19. Pobles del Sud	143	10	11	18	3	11

	Guinea Ecuatorial	Brasil	Argentina	Cuba	Alemanya	Altres Països
<b>València</b>	373	343	323	276	265	3.777
1. Ciutat Vella	3	12	5	9	26	183
2. L'Eixample	8	16	22	9	26	230
3. Extramurs	9	19	25	17	24	219
4. Campanar	21	14	15	13	1	179
5. La Saldia	27	33	29	21	14	320
6. El Pla del Real	3	13	19	9	29	168
7. L'Olivereta	42	16	9	13	10	231
8. Patraix	37	21	20	25	8	315
9. Jesús	46	25	18	24	3	199
10. Quatre Carreres	35	42	37	31	16	302
11. Poblat Marítims	9	25	11	22	20	200
12. Camins al Grau	49	40	39	32	20	380
13. Algirós	7	22	32	12	20	216
14. Benimaclet	4	14	11	9	26	161
15. Rascanya	28	10	15	16	6	208
16. Benicalap	38	11	13	9	4	136
17. Pobles del Nord	1	2	1	0	7	14
18. Pobles de l'Oest	2	3	1	2	3	41
19. Pobles del Sud	4	5	1	3	2	75

**3.12 Població que viu en col·lectius segons edat. Total**

## 3.12 Población que vive en colectivos según edad. Total

	Total	0-15	16-19	20-29	30-39	40-49	50-59	60-69	70-79	80-89	90 i més
<b>València</b>	2.594	194	74	350	503	283	223	273	297	275	122
1. Ciutat Vella	333	11	4	49	39	36	39	46	42	43	24
2. L'Eixample	116	5	4	11	12	15	10	22	25	9	3
3. Extramurs	211	11	5	17	13	28	32	42	48	14	1
4. Campanar	64	8	10	13	11	7	6	3	6	0	0
5. La Saldia	388	1	5	38	51	27	41	47	61	79	38
6. El Pla del Real	92	1	2	16	13	8	11	9	18	11	3
7. L'Olivereta	181	7	3	21	16	10	5	26	28	46	19
8. Patraix	499	78	13	92	205	81	21	8	1	0	0
9. Jesús	36	5	2	9	10	2	5	2	0	0	1
10. Quatre Carreres	73	13	2	11	20	6	6	9	6	0	0
11. Poblat Marítims	173	18	6	20	37	10	6	10	12	35	19
12. Camins al Grau	41	3	0	8	12	8	4	4	1	1	0
13. Algirós	25	0	0	8	6	2	3	4	2	0	0
14. Benimaclet	128	12	6	15	20	25	14	14	11	6	5
15. Rascanya	89	14	12	15	20	11	7	5	2	3	0
16. Benicalap	21	4	0	2	9	1	2	1	1	1	0
17. Pobles del Nord	52	0	0	2	2	0	2	2	16	20	8
18. Pobles de l'Oest	55	0	0	2	4	2	8	17	15	6	1
19. Pobles del Sud	17	3	0	1	3	4	1	2	2	1	0

## 4. CLASSIFICACIONS DE LA POBLACIÓ DELS BARRIS





**4.1 Població segons edat en 3 grups. Total**

## 4.1 Población según edad en 3 grupos. Total

	Total	0-15	16-64	65 i més
<b>València</b>	750.476	103.975	514.393	132.108
<b>1. CIUTAT VELLA</b>				
1. La Seu	2.517	257	1.587	673
2. La Xerea	3.789	392	2.404	993
3. El Carme	5.615	511	3.616	1.488
4. El Pilar	3.740	390	2.453	897
5. El Mercat	3.033	338	1.936	759
6. Sant Francesc	5.473	543	3.443	1.487
<b>2. L'EIXAMPLE</b>				
1. Russafa	23.570	2.540	15.044	5.986
2. El Pla del Remei	7.354	926	4.757	1.671
3. Gran Via	12.274	1.605	7.529	3.140
<b>3. EXTRAMURS</b>				
1. El Botànic	6.150	737	3.795	1.618
2. La Roqueta	4.167	420	2.556	1.191
3. La Petxina	15.054	1.895	9.541	3.618
4. Arrancapins	23.402	2.867	15.124	5.411
<b>4. CAMPANAR</b>				
1. Campanar	12.610	1.935	9.125	1.550
2. Les Tendetes	5.456	649	3.813	994
3. El Calvari	5.043	515	3.288	1.240
4. Sant Pau	5.858	798	4.536	524
<b>5. LA SAIDIA</b>				
1. Marxalenes	11.382	1.395	7.847	2.140
2. Morvedre	10.028	1.209	6.438	2.381
3. Trinitat	8.201	893	5.450	1.858
4. Tormos	8.172	1.228	5.482	1.462
5. Sant Antoni	9.755	1.474	6.800	1.481
<b>6. EL PLA DEL REAL</b>				
1. Exposició	7.183	1.066	4.915	1.202
2. Mestalla	13.522	2.143	9.180	2.199
3. Jaume Roig	6.981	942	4.891	1.148
4. Ciutat Universitària	2.690	367	1.930	393
<b>7. L'OLIVERETA</b>				
1. Nou Moles	25.815	3.201	17.119	5.495
2. Soternes	4.700	553	3.253	894
3. Tres Forques	8.384	784	5.105	2.495
4. La Font Santa	4.169	575	2.646	948
5. La Llum	4.794	843	3.383	568
<b>8. PATRAIX</b>				
1. Patraix	24.373	3.351	16.451	4.571
2. Sant Isidre	9.734	1.830	7.218	686
3. Vara de Quart	11.713	1.880	8.650	1.183
4. Safranar	8.240	1.382	6.118	740
5. Favara	3.137	456	2.239	442
<b>9. JESÚS</b>				
1. La Raiosa	13.877	1.727	9.416	2.734
2. L'Hort de Senabre	17.085	2.651	12.217	2.217
3. La Creu Coberta	6.405	1.086	4.507	812
4. Sant Marcel·lí	10.106	1.342	7.029	1.735
5. Camí Real	2.624	417	1.903	304

	Total	0-15	16-64	65 i més
<b>10. QUATRE CARRERES</b>				
1. Montolivet	19.191	2.271	12.607	4.313
2. En Corts	11.018	1.386	7.444	2.188
3. Malilla	17.816	2.600	13.280	1.936
4. La Fonteta Sant Lluís	3.055	436	2.159	460
5. Na Rovella	9.505	1.351	6.801	1.353
6. La Punta	8.579	1.474	6.145	960
<b>11. POBLATS MARÍTIMS</b>				
1. El Grau	8.563	1.255	6.060	1.248
2. El Cabanyal-El Canyamellar	20.807	2.670	13.032	5.105
3. La Malva-rosa	13.458	1.987	9.331	2.140
4. Beteró	8.190	1.481	5.713	996
5. Natzaret	6.073	904	4.058	1.111
6. Les Moreres	1.285	211	832	242
<b>12. CAMINIS AL GRAU</b>				
1. Aiora	23.347	3.380	16.028	3.939
2. Albors	8.957	1.185	6.163	1.609
3. La Creu del Grau	13.617	1.891	9.758	1.968
4. Camí Fondo	3.949	539	2.707	703
5. Penya-roja	2.532	488	1.838	206
<b>13. ALGIRÓS</b>				
1. L'Illa perduda	9.392	1.308	6.562	1.522
2. Ciutat Jardí	14.058	1.927	10.655	1.476
3. L'Amistat	7.599	953	5.217	1.429
4. La Bega Baixa	6.332	1.039	4.439	854
5. La Carrasca	3.531	663	2.566	302
<b>14. BENIMACLET</b>				
1. Benimaclet	24.303	3.564	16.929	3.810
2. Camí de Vera	5.621	1.031	4.167	423
<b>15. RASCANYA</b>				
1. Els Orriols	16.086	2.153	10.825	3.108
2. Torrefiel	23.122	3.278	16.379	3.465
3. Sant Llorenç	4.219	848	3.094	277
<b>16. BENICALAP</b>				
1. Benicalap	33.120	4.895	23.574	4.651
2. Ciutat Fallera	6.345	970	4.530	845
<b>17. POBLES DEL NORD</b>				
1. Benifaraig	938	117	644	177
2. Poble Nou	1.978	289	1.484	205
3. Carpesa	1.268	178	857	233
4. Cases de Bàrcena	429	44	298	87
5. Mauella	65	1	37	27
6. Massarrojos	1.109	138	684	287
7. Borbotó	753	93	505	155
<b>18. POBLES DE L'OEST</b>				
1. Benimàmet	12.016	1.804	8.406	1.806
2. Beniferri	520	104	369	47
<b>19. POBLES DEL SUD</b>				
1. El Forn d'Alcedo	1.323	183	898	242
2. El Castellar-l'Oliveral	6.895	1.016	4.621	1.258
3. Pinedo	2.453	437	1.664	352
4. El Saler	1.375	233	1.013	129
5. El Palmar	860	108	554	198
6. El Perellonet	1.469	257	1.083	129
7. La Torre	4.967	699	3.518	750
8. Faitanar	213	23	131	59

**4.1 Població segons edat en 3 grups. Homes**

## 4.1 Población según edad en 3 grupos. Hombres

	Total	0-15	16-64	65 i més
<b>València</b>	357.354	53.607	252.207	51.540
<b>1. CIUTAT VELLA</b>				
1. La Seu	1.155	123	798	234
2. La Xerea	1.694	201	1.172	321
3. El Carme	2.624	266	1.851	507
4. El Pilar	1.787	204	1.249	334
5. El Mercat	1.476	196	991	289
6. Sant Francesc	2.409	278	1.601	530
<b>2. L'EIXAMPLE</b>				
1. Russafa	10.650	1.279	7.285	2.086
2. El Pla del Remei	3.315	476	2.231	608
3. Gran Via	5.448	869	3.559	1.020
<b>3. EXTRAMURS</b>				
1. El Botànic	2.810	389	1.831	590
2. La Roqueta	1.842	211	1.200	431
3. La Petxina	6.755	933	4.517	1.305
4. Arrancapins	10.665	1.476	7.219	1.970
<b>4. CAMPANAR</b>				
1. Campanar	6.019	986	4.393	640
2. Les Tendetes	2.551	344	1.833	374
3. El Calvari	2.357	250	1.607	500
4. Sant Pau	2.881	418	2.237	226
<b>5. LA SAIDIA</b>				
1. Marxalenes	5.286	679	3.755	852
2. Morvedre	4.519	632	3.016	871
3. Trinitat	3.764	449	2.638	677
4. Tormos	3.959	641	2.731	587
5. Sant Antoni	4.653	750	3.309	594
<b>6. EL PLA DEL REAL</b>				
1. Exposició	3.327	534	2.329	464
2. Mestalla	6.349	1.092	4.385	872
3. Jaume Roig	3.278	490	2.309	479
4. Ciutat Universitària	1.249	182	913	154
<b>7. L'OLIVERETA</b>				
1. Nou Moles	11.984	1.615	8.237	2.132
2. Soternes	2.195	255	1.575	365
3. Tres Forques	3.880	391	2.570	919
4. La Fontsanta	1.989	288	1.354	347
5. La Llum	2.343	437	1.661	245
<b>8. PATRAIX</b>				
1. Patraix	11.518	1.725	7.979	1.814
2. Sant Isidre	4.896	969	3.647	280
3. Vara de Quart	5.673	956	4.215	502
4. Safranar	4.051	749	2.991	311
5. Favara	1.531	246	1.109	176
<b>9. JESÚS</b>				
1. La Raiosa	6.538	874	4.575	1.089
2. L'Hort de Senabre	8.371	1.397	6.044	930
3. La Creu Coberta	3.085	559	2.207	319
4. Sant Marcel·lí	4.992	714	3.535	743
5. Camí Real	1.333	221	992	120

	Total	0-15	16-64	65 i més
<b>10. QUATRE CARRERES</b>				
1. Montolivet	8.900	1.175	6.078	1.647
2. En Corts	5.228	711	3.658	859
3. Malilla	8.588	1.314	6.477	797
4. La Fonteta Sant Lluís	1.548	217	1.150	181
5. Na Rovella	4.726	694	3.460	572
6. La Punta	4.303	757	3.131	415
<b>11. POBLATS MARÍTIMS</b>				
1. El Grau	4.178	615	3.081	482
2. El Cabanyal-El Canyamellar	9.677	1.358	6.420	1.899
3. La Malva-rosa	6.587	1.043	4.663	881
4. Beteró	3.945	717	2.814	414
5. Natzaret	2.993	473	2.068	452
6. Les Moreres	647	107	435	105
<b>12. CAMINIS AL GRAU</b>				
1. Aiora	11.165	1.742	7.846	1.577
2. Albors	4.158	601	2.941	616
3. La Creu del Grau	6.612	1.025	4.821	766
4. Camí Fondo	1.905	279	1.353	273
5. Penya-roja	1.246	257	907	82
<b>13. ALGIRÓS</b>				
1. L'Illa perduda	4.561	691	3.239	631
2. Ciutat Jardí	6.837	1.029	5.201	607
3. L'Amistat	3.627	499	2.541	587
4. La Bega Baixa	3.059	555	2.156	348
5. La Carrasca	1.724	347	1.262	115
<b>14. BENIMACLET</b>				
1. Benimaclet	11.611	1.843	8.242	1.526
2. Camí de Vera	2.800	548	2.059	193
<b>15. RASCANYA</b>				
1. Els Orriols	7.845	1.113	5.438	1.294
2. Torrefiel	11.271	1.719	8.123	1.429
3. Sant Llorenç	2.081	429	1.530	122
<b>16. BENICALAP</b>				
1. Benicalap	16.285	2.543	11.798	1.944
2. Ciutat Fallera	3.148	504	2.275	369
<b>17. POBLES DEL NORD</b>				
1. Benifaraig	439	58	310	71
2. Poble Nou	1.000	162	747	91
3. Carpesa	616	89	425	102
4. Cases de Bàrcena	215	22	157	36
5. Mauella	35		23	12
6. Massarrojos	477	71	315	91
7. Borbotó	372	55	255	62
<b>18. POBLES DE L'OEST</b>				
1. Benimàmet	5.878	928	4.207	743
2. Beniferri	258	51	184	23
<b>19. POBLES DEL SUD</b>				
1. El Forn d'Alcedo	675	100	465	110
2. El Castellar-l'Oliveral	3.369	514	2.308	547
3. Pinedo	1.220	231	837	152
4. El Saler	690	118	519	53
5. El Palmar	409	49	274	86
6. El Perellonet	741	136	539	66
7. La Torre	2.399	362	1.758	279
8. Faitanar	105	12	67	26

**4.1 Població segons edat en 3 grups. Dones**

## 4.1 Población según edad en 3 grupos. Mujeres

	Total	0-15	16-64	65 i més
<b>València</b>	393.122	50.368	262.186	80.568
<b>1. CIUTAT VELLA</b>				
1. La Seu	1.362	134	789	439
2. La Xerea	2.095	191	1.232	672
3. El Carme	2.991	245	1.765	981
4. El Pilar	1.953	186	1.204	563
5. El Mercat	1.557	142	945	470
6. Sant Francesc	3.064	265	1.842	957
<b>2. L'EIXAMPLE</b>				
1. Russafa	12.920	1.261	7.759	3.900
2. El Pla del Remei	4.039	450	2.526	1.063
3. Gran Via	6.826	736	3.970	2.120
<b>3. EXTRAMURS</b>				
1. El Botànic	3.340	348	1.964	1.028
2. La Roqueta	2.325	209	1.356	760
3. La Petxina	8.299	962	5.024	2.313
4. Arrancapins	12.737	1.391	7.905	3.441
<b>4. CAMPANAR</b>				
1. Campanar	6.591	949	4.732	910
2. Les Tendetes	2.905	305	1.980	620
3. El Calvari	2.686	265	1.681	740
4. Sant Pau	2.977	380	2.299	298
<b>5. LA SAIDIA</b>				
1. Marxalenes	6.096	716	4.092	1.288
2. Morvedre	5.509	577	3.422	1.510
3. Trinitat	4.437	444	2.812	1.181
4. Tormos	4.213	587	2.751	875
5. Sant Antoni	5.102	724	3.491	887
<b>6. EL PLA DEL REAL</b>				
1. Exposició	3.856	532	2.586	738
2. Mestalla	7.173	1.051	4.795	1.327
3. Jaume Roig	3.703	452	2.582	669
4. Ciutat Universitària	1.441	185	1.017	239
<b>7. L'OLIVERETA</b>				
1. Nou Moles	13.831	1.586	8.882	3.363
2. Soternes	2.505	298	1.678	529
3. Tres Forques	4.504	393	2.535	1.576
4. La Fontsanta	2.180	287	1.292	601
5. La Llum	2.451	406	1.722	323
<b>8. PATRAIX</b>				
1. Patraix	12.855	1.626	8.472	2.757
2. Sant Isidre	4.838	861	3.571	406
3. Vara de Quart	6.040	924	4.435	681
4. Safranar	4.189	633	3.127	429
5. Favara	1.606	210	1.130	266
<b>9. JESÚS</b>				
1. La Raiosa	7.339	853	4.841	1.645
2. L'Hort de Senabre	8.714	1.254	6.173	1.287
3. La Creu Coberta	3.320	527	2.300	493
4. Sant Marcel·lí	5.114	628	3.494	992
5. Camí Real	1.291	196	911	184

	Total	0-15	16-64	65 i més
<b>10. QUATRE CARRERES</b>				
1. Montolivet	10.291	1.096	6.529	2.666
2. En Corts	5.790	675	3.786	1.329
3. Malilla	9.228	1.286	6.803	1.139
4. La Fonteta Sant Lluís	1.507	219	1.009	279
5. Na Rovella	4.779	657	3.341	781
6. La Punta	4.276	717	3.014	545
<b>11. POBLATS MARÍTIMS</b>				
1. El Grau	4.385	640	2.979	766
2. El Cabanyal-El Canyamellar	11.130	1.312	6.612	3.206
3. La Malva-rosa	6.871	944	4.668	1.259
4. Beteró	4.245	764	2.899	582
5. Natzaret	3.080	431	1.990	659
6. Les Moreres	638	104	397	137
<b>12. CAMINIS AL GRAU</b>				
1. Aiora	12.182	1.638	8.182	2.362
2. Albors	4.799	584	3.222	993
3. La Creu del Grau	7.005	866	4.937	1.202
4. Camí Fondo	2.044	260	1.354	430
5. Penya-roja	1.286	231	931	124
<b>13. ALGIRÓS</b>				
1. L'Illa perduda	4.831	617	3.323	891
2. Ciutat Jardí	7.221	898	5.454	869
3. L'Amistat	3.972	454	2.676	842
4. La Bega Baixa	3.273	484	2.283	506
5. La Carrasca	1.807	316	1.304	187
<b>14. BENIMACLET</b>				
1. Benimaclet	12.692	1.721	8.687	2.284
2. Camí de Vera	2.821	483	2.108	230
<b>15. RASCANYA</b>				
1. Els Orriols	8.241	1.040	5.387	1.814
2. Torrefiel	11.851	1.559	8.256	2.036
3. Sant Llorenç	2.138	419	1.564	155
<b>16. BENICALAP</b>				
1. Benicalap	16.835	2.352	11.776	2.707
2. Ciutat Fallera	3.197	466	2.255	476
<b>17. POBLES DEL NORD</b>				
1. Benifaraig	499	59	334	106
2. Poble Nou	978	127	737	114
3. Carpesa	652	89	432	131
4. Cases de Bàrcena	214	22	141	51
5. Mauella	30	1	14	15
6. Massarrojos	632	67	369	196
7. Borbotó	381	38	250	93
<b>18. POBLES DE L'OEST</b>				
1. Benimàmet	6.138	876	4.199	1.063
2. Beniferri	262	53	185	24
<b>19. POBLES DEL SUD</b>				
1. El Forn d'Alcedo	648	83	433	132
2. El Castellar-l'Oliveral	3.526	502	2.313	711
3. Pinedo	1.233	206	827	200
4. El Saler	685	115	494	76
5. El Palmar	451	59	280	112
6. El Perellonet	728	121	544	63
7. La Torre	2.568	337	1.760	471
8. Faitanar	108	11	64	33

**4.2 Població segons edat en grups de 5 anys. Total**

## 4.2 Población según edad en grupos de 5 años. Total

	Total	0-4	5-9	10-14	15-19	20-24	25-29	30-34	35-39	40-44
<b>València</b>	750.476	31.285	31.495	33.637	42.497	60.384	65.614	62.747	59.677	54.726
<b>1. CIUTAT VELLA</b>										
1. La Seu	2.517	96	77	69	89	119	197	196	220	199
2. La Xerea	3.789	112	112	136	162	220	327	330	273	246
3. El Carme	5.615	167	150	153	247	345	528	523	417	379
4. El Pilar	3.740	119	120	124	151	267	353	316	267	245
5. El Mercat	3.033	98	111	100	147	179	248	275	264	200
6. Sant Francesc	5.473	183	155	161	255	356	460	397	369	329
<b>2. L'EIXAMPLE</b>										
1. Russafa	23.570	853	820	720	955	1.451	1.886	2.051	2.007	1.644
2. El Pla del Remei	7.354	282	279	287	381	516	620	564	497	456
3. Gran Via	12.274	501	493	509	554	783	955	918	907	764
<b>3. EXTRAMURS</b>										
1. El Botànic	6.150	237	219	236	231	367	511	483	452	400
2. La Roqueta	4.167	155	112	122	174	214	328	394	333	269
3. La Petxina	15.054	565	617	586	702	987	1.153	1.185	1.166	1.108
4. Arrancapins	23.402	868	875	940	1.096	1.658	1.880	1.706	1.698	1.686
<b>4. CAMPANAR</b>										
1. Campanar	12.610	433	558	763	1.018	1.189	998	698	880	1.122
2. Les Tendetes	5.456	164	184	239	327	467	495	355	345	368
3. El Calvari	5.043	137	167	163	238	383	450	394	336	308
4. Sant Pau	5.858	176	208	320	537	651	524	365	362	438
<b>5. LA SAIDIA</b>										
1. Marxalenes	11.382	399	403	480	597	1.002	1.077	828	788	703
2. Morvedre	10.028	375	374	372	455	725	819	858	747	704
3. Trinitat	8.201	263	272	300	397	695	746	626	546	463
4. Tormos	8.172	401	409	352	372	601	720	795	713	615
5. Sant Antoni	9.755	413	450	498	598	814	833	779	800	710
<b>6. EL PLA DEL REAL</b>										
1. Exposició	7.183	306	365	323	425	601	647	547	507	442
2. Mestalla	13.522	643	696	688	681	1.042	1.163	1.026	1.110	1.030
3. Jaume Roig	6.981	280	272	315	412	640	742	505	447	396
4. Ciutat Universitària	2.690	103	132	110	142	239	340	218	162	141
<b>7. L'OLIVERETA</b>										
1. Nou Moles	25.815	1.016	1.015	942	1.174	1.752	2.250	2.284	2.088	1.764
2. Soternes	4.700	164	174	182	221	382	488	405	375	277
3. Tres Forques	8.384	239	224	265	377	612	703	657	538	448
4. La Font Santa	4.169	152	187	186	240	319	339	371	321	264
5. La Llum	4.794	253	270	263	306	403	378	415	471	400
<b>8. PATRAIX</b>										
1. Patraix	24.373	1.030	1.005	1.072	1.234	1.804	2.027	2.143	2.120	1.812
2. Sant Isidre	9.734	655	541	538	616	896	900	1.150	996	793
3. Vara de Quart	11.713	473	559	688	982	1.228	774	743	940	1.059
4. Safranar	8.240	407	402	462	615	720	800	800	732	760
5. Favara	3.137	171	119	133	166	238	289	343	325	243
<b>9. JESÚS</b>										
1. La Raiosa	13.877	569	522	514	674	1.060	1.270	1.255	1.158	893
2. L'Hort de Senabre	17.085	732	824	907	1.065	1.454	1.514	1.357	1.513	1.442
3. La Creu Coberta	6.405	270	337	398	484	550	405	411	581	681
4. Sant Marcel·lí	10.106	397	371	469	655	952	881	750	724	719
5. Camí Real	2.624	126	136	123	164	248	260	249	242	198

	45-49	50-54	55-59	60-64	65-69	70-74	75-79	80-84	85-89	90 i més
<b>València</b>	48.173	47.969	41.562	38.602	38.536	34.988	27.999	17.058	9.312	4.215
<b>1. CIUTAT VELLA</b>										
1. La Seu	172	155	129	126	154	195	144	80	75	25
2. La Xerea	216	239	221	202	237	248	171	165	110	62
3. El Carme	327	304	308	279	340	385	316	240	135	72
4. El Pilar	205	218	217	241	244	233	192	122	61	45
5. El Mercat	186	172	166	128	177	188	187	108	73	26
6. Sant Francesc	314	350	348	309	360	318	349	255	138	67
<b>2. L'EIXAMPLE</b>										
1. Russafa	1.332	1.309	1.275	1.281	1.437	1.489	1.348	921	516	275
2. El Pla del Remei	418	475	474	434	394	427	327	247	169	107
3. Gran Via	761	740	680	569	746	739	682	502	316	155
<b>3. EXTRAMURS</b>										
1. El Botànic	319	371	359	347	399	398	350	251	147	73
2. La Roqueta	224	213	209	229	293	314	272	146	115	51
3. La Petxina	879	850	751	887	969	901	839	512	263	134
4. Arrancapins	1.463	1.440	1.390	1.291	1.413	1.365	1.233	736	461	203
<b>4. CAMPANAR</b>										
1. Campanar	1.096	1.001	801	503	449	414	352	191	93	51
2. Les Tendetes	431	421	380	286	250	264	221	145	86	28
3. El Calvari	259	246	310	412	423	344	236	137	70	30
4. Sant Pau	520	581	418	234	159	155	102	62	36	10
<b>5. LA SAIDIA</b>										
1. Marxalenes	693	803	742	727	652	558	452	265	157	56
2. Morvedre	535	572	537	574	602	629	477	361	207	105
3. Trinitat	486	558	471	520	503	492	383	260	165	55
4. Tormos	406	435	433	458	453	386	311	189	83	40
5. Sant Antoni	681	654	562	482	470	379	320	172	97	43
<b>6. EL PLA DEL REAL</b>										
1. Exposició	468	506	471	373	376	294	246	146	93	47
2. Mestalla	892	880	758	714	688	582	443	261	158	67
3. Jaume Roig	419	513	500	392	316	300	252	150	87	43
4. Ciutat Universitària	157	234	196	123	106	99	83	54	37	14
<b>7. L'OLIVERETA</b>										
1. Nou Moles	1.314	1.514	1.577	1.630	1.666	1.507	1.116	679	365	162
2. Soternes	267	289	321	261	324	248	157	99	48	18
3. Tres Forques	391	449	478	508	667	692	608	310	152	66
4. La Font Santa	216	231	185	210	251	284	203	129	53	28
5. La Llum	343	309	215	200	178	177	107	58	33	15
<b>8. PATRAIX</b>										
1. Patraix	1.481	1.429	1.362	1.283	1.321	1.261	1.003	530	317	139
2. Sant Isidre	778	616	353	216	225	209	142	62	38	10
3. Vara de Quart	1.122	920	602	440	366	313	259	157	65	23
4. Safranar	667	507	364	264	235	216	159	80	30	20
5. Favara	191	174	164	139	147	110	101	46	27	11
<b>9. JESÚS</b>										
1. La Raiosa	721	850	785	872	814	709	598	371	174	68
2. L'Hort de Senabre	1.191	1.187	876	806	715	609	443	253	133	64
3. La Creu Coberta	507	404	284	281	235	197	204	113	45	18
4. Sant Marcel·lí	704	724	495	530	497	534	389	195	80	40
5. Camí Real	206	175	105	88	77	89	76	35	22	5



	Total	0-4	5-9	10-14	15-19	20-24	25-29	30-34	35-39	40-44
<b>10. QUATRE CARRERES</b>										
1. Montolivet	19.191	641	674	780	905	1.391	1.725	1.564	1.398	1.219
2. En Corts	11.018	449	407	432	535	759	1.073	988	901	680
3. Malilla	17.816	826	730	838	1.195	1.701	1.711	1.636	1.427	1.305
4. La Fonteta Sant Lluís	3.055	126	135	136	177	278	328	256	202	201
5. Na Rovella	9.505	401	389	440	616	928	1.114	870	669	495
6. La Punta	8.579	488	438	444	511	610	669	908	929	814
<b>11. POBLATS MARÍTIMS</b>										
1. El Grau	8.563	423	372	378	500	670	801	898	771	656
2. El Cabanyal-El Canyamellar	20.807	854	813	829	1.022	1.469	1.712	1.682	1.528	1.312
3. La Malva-rosa	13.458	518	557	741	991	1.216	1.134	956	928	1.140
4. Beteró	8.190	484	493	419	504	679	589	662	872	695
5. Natzaret	6.073	286	275	288	372	508	535	494	401	371
6. Les Moreres	1.285	59	73	61	82	104	120	119	94	82
<b>12. CAMINIS AL GRAU</b>										
1. Aiora	23.347	1.112	1.012	997	1.355	1.916	1.925	2.216	1.994	1.728
2. Albors	8.957	352	397	355	473	759	816	733	669	613
3. La Creu del Grau	13.617	600	545	615	762	1.030	1.460	1.415	1.139	997
4. Camí Fondo	3.949	169	171	157	205	303	350	406	309	331
5. Penya-roja	2.532	188	131	142	132	173	256	311	270	233
<b>13. ALGIRÓS</b>										
1. L'Illa perduda	9.392	342	421	439	566	831	798	667	755	758
2. Ciutat Jardí	14.058	505	568	692	1.025	1.467	1.244	889	1.066	1.144
3. L'Amistat	7.599	269	291	319	439	718	627	552	570	567
4. La Bega Baixa	6.332	319	326	327	349	498	633	468	539	512
5. La Carrasca	3.531	220	206	189	230	264	286	314	347	364
<b>14. BENIMACLET</b>										
1. Benimaclet	24.303	1.027	1.090	1.188	1.386	1.957	2.179	1.974	1.915	1.947
2. Camí de Vera	5.621	293	321	335	453	532	387	428	505	567
<b>15. RASCANYA</b>										
1. Els Orriols	16.086	617	657	711	929	1.317	1.447	1.325	1.240	1.070
2. Torrefiel	23.122	946	964	1.128	1.400	2.048	2.137	1.913	1.801	1.678
3. Sant Llorenç	4.219	288	245	265	301	294	313	420	483	434
<b>16. BENICALAP</b>										
1. Benicalap	33.120	1.538	1.479	1.529	1.992	2.978	3.025	3.177	2.780	2.311
2. Ciutat Fallera	6.345	359	260	281	397	599	597	654	455	391
<b>17. POBLES DEL NORD</b>										
1. Benifaraig	938	28	36	41	65	81	64	62	79	84
2. Poble Nou	1.978	106	83	83	92	194	290	259	161	104
3. Carpesa	1.268	41	53	76	80	115	80	71	83	108
4. Cases de Bàrcena	429	11	13	17	18	44	37	49	33	14
5. Mauella	65			1		4	6	6	2	2
6. Massarrojos	1.109	37	50	45	62	73	73	76	71	85
7. Borbotó	753	17	29	41	46	59	63	52	37	66
<b>18. POBLES DE L'OEST</b>										
1. Benimàmet	12.016	542	530	595	759	1.008	1.188	997	960	890
2. Beniferri	520	18	35	44	39	33	27	38	63	69
<b>19. POBLES DEL SUD</b>										
1. El Forn d'Alcedo	1.323	45	47	76	81	120	107	102	101	97
2. El Castellar-l'Oliveral	6.895	307	305	337	425	572	559	541	506	535
3. Pinedo	2.453	119	159	137	145	177	161	196	246	187
4. El Saler	1.375	61	82	72	86	104	94	116	122	140
5. El Palmar	860	19	40	40	44	71	65	70	50	46
6. El Perellonet	1.469	58	70	111	105	98	87	122	142	171
7. La Torre	4.967	186	203	251	317	483	434	419	313	385
8. Faitanar	213	8	4	7	13	22	10	11	14	10

	45-49	50-54	55-59	60-64	65-69	70-74	75-79	80-84	85-89	90 i més
<b>10. QUATRE CARRERES</b>										
1. Montolivet	976	1.121	1.235	1.249	1.277	1.100	872	581	326	157
2. En Corts	564	630	688	724	639	561	458	292	165	73
3. Malilla	1.300	1.463	990	758	592	531	409	229	126	49
4. La Fonteta Sant Lluís	193	236	170	157	115	122	107	73	29	14
5. Na Rovella	485	545	577	623	545	393	210	100	76	29
6. La Punta	628	484	374	322	320	235	176	133	69	27
<b>11. POBLATS MARÍTIMS</b>										
1. El Grau	589	470	390	397	389	332	257	167	76	27
2. El Cabanyal-El Canyamelar	1.042	1.082	1.107	1.250	1.377	1.305	1.146	701	397	179
3. La Malva-rosa	1.000	830	676	631	681	588	460	247	114	50
4. Beteró	609	492	340	356	305	289	207	115	60	20
5. Natzaret	360	388	359	325	362	294	230	142	65	18
6. Les Moreres	65	64	63	57	80	68	37	36	19	2
<b>12. CAMINIS AL GRAU</b>										
1. Aiora	1.496	1.316	1.123	1.218	1.236	1.093	822	450	244	94
2. Albors	573	597	547	464	474	400	347	220	111	57
3. La Creu del Grau	855	775	769	687	583	487	445	285	122	46
4. Camí Fondo	216	233	213	183	217	181	137	86	54	28
5. Penya-roja	148	155	122	65	74	46	36	31	12	7
<b>13. ALGIRÓS</b>										
1. L'Illa perduda	656	704	478	455	490	418	334	174	70	36
2. Ciutat Jardí	1.242	1.291	879	570	463	394	305	177	99	38
3. L'Amistat	478	497	396	447	411	395	317	168	76	62
4. La Bega Baixa	397	476	359	275	241	243	198	100	54	18
5. La Carrasca	270	260	171	108	98	76	62	36	23	7
<b>14. BENIMACLET</b>										
1. Benimaclet	1.619	1.622	1.371	1.218	1.217	1.020	745	478	235	115
2. Camí de Vera	570	425	210	172	145	119	90	42	17	10
<b>15. RASCANYA</b>										
1. Els Orriols	849	888	876	1.052	1.020	876	614	329	189	80
2. Torrefiel	1.516	1.542	1.385	1.199	1.123	941	662	430	205	104
3. Sant Llorenç	301	247	194	157	94	73	51	37	15	7
<b>16. BENICALAP</b>										
1. Benicalap	2.169	2.147	1.843	1.501	1.532	1.273	921	545	272	108
2. Ciutat Fallera	433	455	328	291	238	232	198	99	59	19
<b>17. POBLES DEL NORD</b>										
1. Benifaraig	71	50	44	56	63	46	37	23	5	3
2. Poble Nou	123	120	96	62	60	61	43	25	14	2
3. Carpesa	106	84	74	64	69	67	47	30	12	8
4. Cases de Bàrcena	19	38	26	23	30	21	17	11	7	1
5. Mauella	1	3	5	8	6	9	5	5	2	
6. Massarrojos	60	55	68	67	65	67	54	44	37	20
7. Borbotó	37	61	44	46	38	34	34	32	14	3
<b>18. POBLES DE L'OEST</b>										
1. Benimàmet	773	752	641	575	582	462	375	217	125	45
2. Beniferri	49	23	18	17	19	12	10	3	2	1
<b>19. POBLES DEL SUD</b>										
1. El Forn d'Alcedo	85	93	61	66	73	63	67	28	7	4
2. El Castellar-l'Oliveral	428	428	359	335	358	349	265	160	85	41
3. Pinedo	165	153	132	124	113	93	77	40	23	6
4. El Saler	126	105	81	57	56	31	19	15	5	3
5. El Palmar	39	57	60	61	69	55	29	22	20	3
6. El Perellonet	139	118	61	58	49	35	29	5	5	6
7. La Torre	379	368	276	203	198	236	177	91	32	16
8. Faitanar	16	8	11	20	22	11	8	9	8	1

**4.2 Població segons edat en grups de 5 anys. Homes**

## 4.2 Población según edad en grupos de 5 años. Hombres

	Total	0-4	5-9	10-14	15-19	20-24	25-29	30-34	35-39	40-44
<b>València</b>	357.354	16.178	16.213	17.346	21.642	30.791	33.408	31.726	29.549	26.576
<b>1. CIUTAT VELLA</b>										
1. La Seu	1.155	44	37	32	43	76	95	114	107	84
2. La Xerea	1.694	60	60	65	78	114	173	179	148	112
3. El Carme	2.624	91	71	83	140	194	303	263	227	189
4. El Pilar	1.787	59	68	67	63	142	185	163	152	120
5. El Mercat	1.476	59	67	51	83	91	135	151	149	95
6. Sant Francesc	2.409	87	82	87	127	169	207	202	185	156
<b>2. L'EIXAMPLE</b>										
1. Russafa	10.650	425	417	368	477	731	940	1.076	988	811
2. El Pla del Remei	3.315	149	150	138	179	257	308	284	237	209
3. Gran Via	5.448	256	280	274	283	382	497	461	436	342
<b>3. EXTRAMURS</b>										
1. El Botànic	2.810	114	121	126	116	199	255	249	218	204
2. La Roqueta	1.842	78	62	58	88	95	159	191	173	120
3. La Petxina	6.755	268	312	289	373	481	579	566	602	520
4. Arrancapins	10.665	438	441	506	576	866	952	863	794	805
<b>4. CAMPANAR</b>										
1. Campanar	6.019	234	272	382	550	599	490	334	390	520
2. Les Tendetes	2.551	81	90	133	179	229	255	173	167	166
3. El Calvari	2.357	62	88	78	110	196	236	205	167	150
4. Sant Pau	2.881	100	96	173	274	349	270	189	161	197
<b>5. LA SAIDIA</b>										
1. Marxalenes	5.286	190	199	241	257	509	550	416	377	356
2. Morvedre	4.519	201	186	199	228	359	391	405	370	341
3. Trinitat	3.764	126	135	155	196	364	408	320	278	207
4. Tormos	3.959	204	219	184	181	315	347	412	376	305
5. Sant Antoni	4.653	215	242	234	303	403	419	384	405	338
<b>6. EL PLA DEL REAL</b>										
1. Exposició	3.327	152	172	168	209	302	337	253	230	215
2. Mestalla	6.349	339	336	354	347	535	548	519	515	482
3. Jaume Roig	3.278	143	134	174	212	332	370	249	195	179
4. Ciutat Universitària	1.249	53	62	54	77	113	175	108	73	61
<b>7. L'OLIVERETA</b>										
1. Nou Moles	11.984	503	513	480	592	874	1.121	1.173	1.063	855
2. Soternes	2.195	77	85	76	116	178	252	215	178	136
3. Tres Forques	3.880	118	111	131	193	344	362	341	288	232
4. La Font Santa	1.989	76	93	95	125	153	196	194	172	136
5. La Llum	2.343	132	131	148	156	208	185	209	227	189
<b>8. PATRAIX</b>										
1. Patraix	11.518	531	531	549	603	909	1.006	1.073	1.056	909
2. Sant Isidre	4.896	350	277	292	310	462	450	576	525	384
3. Vara de Quart	5.673	249	287	340	514	610	391	344	419	490
4. Safranar	4.051	211	219	265	302	382	383	400	353	348
5. Favara	1.531	94	55	80	82	124	144	174	169	120
<b>9. JESÚS</b>										
1. La Raiosa	6.538	290	268	262	347	558	638	635	578	436
2. L'Hort de Senabre	8.371	382	444	473	555	717	781	682	735	699
3. La Creu Coberta	3.085	138	174	204	247	272	202	190	269	329
4. Sant Marcel·lí	4.992	198	196	261	336	480	449	399	366	358
5. Camí Real	1.333	69	75	60	81	138	141	130	120	108

	45-49	50-54	55-59	60-64	65-69	70-74	75-79	80-84	85-89	90 i més
<b>València</b>	22.564	22.594	19.513	17.714	17.050	14.467	10.540	5.573	2.840	1.070
<b>1. CIUTAT VELLA</b>										
1. La Seu	93	81	63	52	61	86	46	21	18	2
2. La Xerea	97	108	95	84	94	91	50	44	31	11
3. El Carme	160	139	141	116	128	155	102	73	34	15
4. El Pilar	105	113	101	115	108	108	55	41	17	5
5. El Mercat	98	83	76	49	78	72	72	39	20	8
6. Sant Francesc	142	156	152	127	153	115	118	86	35	23
<b>2. L'EIXAMPLE</b>										
1. Russafa	613	606	545	567	604	554	459	268	139	62
2. El Pla del Remei	179	219	193	205	162	174	119	84	43	26
3. Gran Via	346	337	284	250	277	267	226	140	79	31
<b>3. EXTRAMURS</b>										
1. El Botànic	151	158	162	147	179	167	116	75	38	15
2. La Roqueta	109	97	90	91	125	120	105	39	32	10
3. La Petxina	383	379	321	377	411	339	288	157	80	30
4. Arrancapins	640	637	614	563	566	527	445	229	150	53
<b>4. CAMPANAR</b>										
1. Campanar	504	471	386	247	209	187	140	65	26	13
2. Les Tendetes	188	199	175	142	105	116	75	49	22	7
3. El Calvari	117	123	141	184	183	161	91	39	16	10
4. Sant Pau	205	285	224	132	76	69	47	23	7	4
<b>5. LA SAIDIA</b>										
1. Marxalenes	308	355	344	332	286	228	177	88	54	19
2. Morvedre	247	247	228	246	263	241	161	110	67	29
3. Trinitat	206	237	212	243	204	195	138	77	49	14
4. Tormos	213	191	210	215	192	162	130	65	25	13
5. Sant Antoni	325	306	263	222	205	170	123	60	26	10
<b>6. EL PLA DEL REAL</b>										
1. Exposició	197	225	225	178	177	127	82	45	26	7
2. Mestalla	403	416	338	345	301	234	185	79	55	18
3. Jaume Roig	166	225	233	187	152	142	93	49	33	10
4. Ciutat Universitària	58	98	103	60	45	46	29	20	8	6
<b>7. L'OLIVERETA</b>										
1. Nou Moles	590	674	703	711	722	611	420	221	118	40
2. Soternes	120	143	146	108	145	112	61	24	19	4
3. Tres Forques	193	205	221	222	268	270	221	99	44	17
4. La Font Santa	100	108	100	94	107	102	83	42	10	3
5. La Llum	171	154	103	85	80	74	50	25	10	6
<b>8. PATRAIX</b>										
1. Patraix	665	660	622	590	562	551	365	186	108	42
2. Sant Isidre	365	348	173	104	93	89	59	19	18	2
3. Vara de Quart	502	508	304	213	176	131	105	58	25	7
4. Safranar	327	247	185	118	115	95	62	26	5	8
5. Favara	86	80	83	64	62	47	40	19	6	2
<b>9. JESÚS</b>										
1. La Raiosa	356	349	354	378	370	296	232	119	53	19
2. L'Hort de Senabre	582	593	410	388	356	237	182	90	46	19
3. La Creu Coberta	255	210	140	136	102	80	81	39	14	3
4. Sant Marcel·lí	336	371	236	263	228	224	166	75	34	16
5. Camí Real	94	98	55	44	31	40	25	14	7	3

	Total	0-4	5-9	10-14	15-19	20-24	25-29	30-34	35-39	40-44
<b>10. QUATRE CARRERES</b>										
1. Montolivet	8.900	329	353	408	445	698	910	814	668	591
2. En Corts	5.228	228	234	205	257	404	568	491	466	345
3. Malilla	8.588	428	367	409	619	813	849	813	719	626
4. La Fonteta Sant Lluís	1.548	59	61	74	99	148	188	146	110	104
5. Na Rovella	4.726	209	188	236	310	503	613	482	373	242
6. La Punta	4.303	246	225	237	250	341	318	479	467	393
<b>11. POBLATS MARÍTIMS</b>										
1. El Grau	4.178	208	180	179	252	366	410	472	400	322
2. El Cabanyal-El Canyamellar	9.677	434	418	414	533	709	886	880	768	668
3. La Malva-rosa	6.587	286	310	367	518	642	590	493	455	525
4. Beteró	3.945	236	233	203	267	335	305	319	421	349
5. Natzaret	2.993	164	140	144	196	257	275	268	209	196
6. Les Moreres	647	32	37	32	38	56	71	60	46	47
<b>12. CAMINIS AL GRAU</b>										
1. Aiora	11.165	592	510	524	661	1.002	952	1.090	987	857
2. Albors	4.158	184	193	184	234	381	406	358	316	292
3. La Creu del Grau	6.612	336	295	320	398	531	724	750	567	483
4. Camí Fondo	1.905	86	91	77	110	160	186	222	157	157
5. Penya-roja	1.246	92	74	81	68	84	122	154	138	112
<b>13. ALGIRÓS</b>										
1. L'Illa perduda	4.561	189	239	212	283	437	429	324	361	362
2. Ciutat Jardí	6.837	282	293	378	524	737	661	439	506	505
3. L'Amistat	3.627	135	159	163	208	370	335	299	253	290
4. La Bega Baixa	3.059	177	173	166	186	242	320	241	263	250
5. La Carrasca	1.724	102	105	110	126	147	134	147	159	191
<b>14. BENIMACLET</b>										
1. Benimaclet	11.611	505	559	646	711	984	1.145	960	909	956
2. Camí de Vera	2.800	164	173	178	225	281	194	205	232	271
<b>15. RASCANYA</b>										
1. Els Orriols	7.845	335	325	362	481	676	784	686	640	573
2. Torrefiel	11.271	502	502	592	736	1.041	1.078	964	918	824
3. Sant Llorenç	2.081	142	123	139	153	139	163	205	240	196
<b>16. BENICALAP</b>										
1. Benicalap	16.285	796	761	794	1.028	1.548	1.496	1.583	1.450	1.144
2. Ciutat Fallera	3.148	180	140	143	216	308	302	337	239	185
<b>17. POBLES DEL NORD</b>										
1. Benifaraig	439	9	19	23	29	42	27	34	34	44
2. Poble Nou	1.000	64	42	45	44	98	143	140	81	56
3. Carpesa	616	25	27	33	43	68	39	33	39	48
4. Cases de Bàrcena	215	9	7	6	10	22	21	26	19	6
5. Mauella	35					2	5	5	2	1
6. Massarrojos	477	21	24	23	30	31	37	32	32	39
7. Borbotó	372	14	13	25	18	33	31	27	22	35
<b>18. POBLES DE L'OEST</b>										
1. Benimàmet	5.878	302	275	277	392	489	612	512	487	446
2. Beniferri	258	9	18	20	17	20	12	17	31	32
<b>19. POBLES DEL SUD</b>										
1. El Forn d'Alcedo	675	25	26	43	43	65	61	50	49	51
2. El Castellar-l'Oiveral	3.369	151	155	174	212	292	288	266	256	268
3. Pinedo	1.220	61	91	71	77	91	81	86	125	93
4. El Saler	690	36	37	38	50	51	54	50	58	66
5. El Palmar	409	8	20	17	17	32	34	35	30	22
6. El Perellonet	741	31	42	52	58	42	40	53	63	95
7. La Torre	2.399	105	97	129	157	249	218	207	138	199
8. Faitanar	105	4	1	4	5	13	6	8	8	6

	45-49	50-54	55-59	60-64	65-69	70-74	75-79	80-84	85-89	90 i més
<b>10. QUATRE CARRERES</b>										
1. Montolivet	432	479	571	555	605	424	297	183	101	37
2. En Corts	273	276	295	327	291	235	170	89	57	17
3. Malilla	569	708	525	346	275	224	164	92	34	8
4. La Fonteta Sant Lluís	103	100	98	77	54	51	38	22	11	5
5. Na Rovella	241	234	263	260	229	182	95	40	16	10
6. La Punta	331	245	205	151	160	97	74	55	19	10
<b>11. POBLATS MARÍTIMS</b>										
1. El Grau	303	232	186	186	161	140	101	50	24	6
2. El Cabanyal-El Canyamellar	508	498	474	588	583	550	393	226	110	37
3. La Malva-rosa	517	391	327	285	325	238	192	82	33	11
4. Beteró	293	250	169	151	142	134	76	37	18	7
5. Natzaret	178	185	178	151	164	120	101	41	18	8
6. Les Moreres	40	33	28	22	44	25	15	16	3	2
<b>12. CAMINIS AL GRAU</b>										
1. Aiora	714	602	519	578	544	457	311	153	83	29
2. Albors	266	278	245	205	202	169	122	69	38	16
3. La Creu del Grau	408	369	353	312	262	204	164	91	31	14
4. Camí Fondo	101	110	101	74	99	72	53	28	13	8
5. Penya-roja	76	68	61	34	39	17	12	8	5	1
<b>13. ALGIRÓS</b>										
1. L'Illa perduda	311	346	242	195	211	201	113	75	26	5
2. Ciutat Jardí	542	634	436	293	235	163	116	54	30	9
3. L'Amistat	217	221	207	183	204	155	128	59	24	17
4. La Bega Baixa	175	223	163	132	105	101	84	32	17	9
5. La Carrasca	117	129	85	57	37	34	24	14	6	0
<b>14. BENIMACLET</b>										
1. Benimaclet	740	761	654	555	551	431	280	161	73	30
2. Camí de Vera	274	234	105	71	68	63	39	14	7	2
<b>15. RASCANYA</b>										
1. Els Orriols	402	407	396	484	468	378	262	109	56	21
2. Torrefiel	693	741	660	591	530	396	263	147	67	26
3. Sant Llorenç	157	125	99	78	42	37	25	13	4	1
<b>16. BENICALAP</b>										
1. Benicalap	1.061	1.041	903	736	694	544	387	185	106	28
2. Ciutat Fallera	215	212	163	139	109	108	83	42	22	5
<b>17. POBLES DEL NORD</b>										
1. Benifaraig	31	27	20	29	26	19	13	7	3	3
2. Poble Nou	56	52	56	32	29	30	15	9	7	1
3. Carpesa	56	39	35	29	31	31	25	9	4	2
4. Cases de Bàrcena	10	19	12	12	15	10	6	4	1	0
5. Mauella	1	1	2	4	5	2	1	3	1	0
6. Massarrojos	27	29	30	31	32	26	13	10	8	2
7. Borbotó	16	27	22	27	16	18	10	13	4	1
<b>18. POBLES DE L'OEST</b>										
1. Benimàmet	385	358	309	291	268	181	158	75	48	13
2. Beniferri	29	11	10	9	11	5	4	1	1	1
<b>19. POBLES DEL SUD</b>										
1. El Forn d'Alcedo	45	41	35	31	31	29	34	13	2	1
2. El Castellar-l'Oliveral	215	199	190	156	170	149	114	71	28	15
3. Pinedo	86	71	70	65	48	44	33	12	12	3
4. El Saler	63	58	49	27	24	16	8	4		1
5. El Palmar	22	28	29	29	33	26	11	6	9	1
6. El Perellonet	69	74	32	24	25	19	16	2	2	2
7. La Torre	191	186	142	102	78	94	69	24	11	3
8. Faitanar	10	3	5	6	14	6	4	2		0

**4.2 Població segons edat en grups de 5 anys. Dones**

## 4.2 Población según edad en grupos de 5 años. Mujeres

	Total	0-4	5-9	10-14	15-19	20-24	25-29	30-34	35-39	40-44
<b>València</b>	393.122	15.107	15.282	16.291	20.855	29.593	32.206	31.021	30.128	28.150
<b>1. CIUTAT VELLA</b>										
1. La Seu	1.362	52	40	37	46	43	102	82	113	115
2. La Xerea	2.095	52	52	71	84	106	154	151	125	134
3. El Carme	2.991	76	79	70	107	151	225	260	190	190
4. El Pilar	1.953	60	52	57	88	125	168	153	115	125
5. El Mercat	1.557	39	44	49	64	88	113	124	115	105
6. Sant Francesc	3.064	96	73	74	128	187	253	195	184	173
<b>2. L'EIXAMPLE</b>										
1. Russafa	12.920	428	403	352	478	720	946	975	1.019	833
2. El Pla del Remei	4.039	133	129	149	202	259	312	280	260	247
3. Gran Via	6.826	245	213	235	271	401	458	457	471	422
<b>3. EXTRAMURS</b>										
1. El Botànic	3.340	123	98	110	115	168	256	234	234	196
2. La Roqueta	2.325	77	50	64	86	119	169	203	160	149
3. La Petxina	8.299	297	305	297	329	506	574	619	564	588
4. Arrancapins	12.737	430	434	434	520	792	928	843	904	881
<b>4. CAMPANAR</b>										
1. Campanar	6.591	199	286	381	468	590	508	364	490	602
2. Les Tendetes	2.905	83	94	106	148	238	240	182	178	202
3. El Calvari	2.686	75	79	85	128	187	214	189	169	158
4. Sant Pau	2.977	76	112	147	263	302	254	176	201	241
<b>5. LA SAIDIA</b>										
1. Marxalenes	6.096	209	204	239	340	493	527	412	411	347
2. Morvedre	5.509	174	188	173	227	366	428	453	377	363
3. Trinitat	4.437	137	137	145	201	331	338	306	268	256
4. Tormos	4.213	197	190	168	191	286	373	383	337	310
5. Sant Antoni	5.102	198	208	264	295	411	414	395	395	372
<b>6. EL PLA DEL REAL</b>										
1. Exposició	3.856	154	193	155	216	299	310	294	277	227
2. Mestalla	7.173	304	360	334	334	507	615	507	595	548
3. Jaume Roig	3.703	137	138	141	200	308	372	256	252	217
4. Ciutat Universitària	1.441	50	70	56	65	126	165	110	89	80
<b>7. L'OLIVERETA</b>										
1. Nou Moles	13.831	513	502	462	582	878	1.129	1.111	1.025	909
2. Soternes	2.505	87	89	106	105	204	236	190	197	141
3. Tres Forques	4.504	121	113	134	184	268	341	316	250	216
4. La Font Santa	2.180	76	94	91	115	166	143	177	149	128
5. La Llum	2.451	121	139	115	150	195	193	206	244	211
<b>8. PATRAIX</b>										
1. Patraix	12.855	499	474	523	631	895	1.021	1.070	1.064	903
2. Sant Isidre	4.838	305	264	246	306	434	450	574	471	409
3. Vara de Quart	6.040	224	272	348	468	618	383	399	521	569
4. Safranar	4.189	196	183	197	313	338	417	400	379	412
5. Favara	1.606	77	64	53	84	114	145	169	156	123
<b>9. JESÚS</b>										
1. La Raiosa	7.339	279	254	252	327	502	632	620	580	457
2. L'Hort de Senabre	8.714	350	380	434	510	737	733	675	778	743
3. La Creu Coberta	3.320	132	163	194	237	278	203	221	312	352
4. Sant Marcel·lí	5.114	199	175	208	319	472	432	351	358	361
5. Camí Real	1.291	57	61	63	83	110	119	119	122	90



	45-49	50-54	55-59	60-64	65-69	70-74	75-79	80-84	85-89	90 i més
<b>València</b>	25.609	25.375	22.049	20.888	21.486	20.521	17.459	11.485	6.472	3.145
<b>1. CIUTAT VELLA</b>										
1. La Seu	79	74	66	74	93	109	98	59	57	23
2. La Xerea	119	131	126	118	143	157	121	121	79	51
3. El Carme	167	165	167	163	212	230	214	167	101	57
4. El Pilar	100	105	116	126	136	125	137	81	44	40
5. El Mercat	88	89	90	79	99	116	115	69	53	18
6. Sant Francesc	172	194	196	182	207	203	231	169	103	44
<b>2. L'EIXAMPLE</b>										
1. Russafa	719	703	730	714	833	935	889	653	377	213
2. El Pla del Remei	239	256	281	229	232	253	208	163	126	81
3. Gran Via	415	403	396	319	469	472	456	362	237	124
<b>3. EXTRAMURS</b>										
1. El Botànic	168	213	197	200	220	231	234	176	109	58
2. La Roqueta	115	116	119	138	168	194	167	107	83	41
3. La Petxina	496	471	430	510	558	562	551	355	183	104
4. Arrancapins	823	803	776	728	847	838	788	507	311	150
<b>4. CAMPANAR</b>										
1. Campanar	592	530	415	256	240	227	212	126	67	38
2. Les Tendetes	243	222	205	144	145	148	146	96	64	21
3. El Calvari	142	123	169	228	240	183	145	98	54	20
4. Sant Pau	315	296	194	102	83	86	55	39	29	6
<b>5. LA SAIDIA</b>										
1. Marxalenes	385	448	398	395	366	330	275	177	103	37
2. Morvedre	288	325	309	328	339	388	316	251	140	76
3. Trinitat	280	321	259	277	299	297	245	183	116	41
4. Tormos	193	244	223	243	261	224	181	124	58	27
5. Sant Antoni	356	348	299	260	265	209	197	112	71	33
<b>6. EL PLA DEL REAL</b>										
1. Exposició	271	281	246	195	199	167	164	101	67	40
2. Mestalla	489	464	420	369	387	348	258	182	103	49
3. Jaume Roig	253	288	267	205	164	158	159	101	54	33
4. Ciutat Universitària	99	136	93	63	61	53	54	34	29	8
<b>7. L'OLIVERETA</b>										
1. Nou Moles	724	840	874	919	944	896	696	458	247	122
2. Soternes	147	146	175	153	179	136	96	75	29	14
3. Tres Forques	198	244	257	286	399	422	387	211	108	49
4. La Font Santa	116	123	85	116	144	182	120	87	43	25
5. La Llum	172	155	112	115	98	103	57	33	23	9
<b>8. PATRAIX</b>										
1. Patraix	816	769	740	693	759	710	638	344	209	97
2. Sant Isidre	413	268	180	112	132	120	83	43	20	8
3. Vara de Quart	620	412	298	227	190	182	154	99	40	16
4. Safranar	340	260	179	146	120	121	97	54	25	12
5. Favara	105	94	81	75	85	63	61	27	21	9
<b>9. JESÚS</b>										
1. La Raiosa	365	501	431	494	444	413	366	252	121	49
2. L'Hort de Senabre	609	594	466	418	359	372	261	163	87	45
3. La Creu Coberta	252	194	144	145	133	117	123	74	31	15
4. Sant Marcel·lí	368	353	259	267	269	310	223	120	46	24
5. Camí Real	112	77	50	44	46	49	51	21	15	2



	Total	0-4	5-9	10-14	15-19	20-24	25-29	30-34	35-39	40-44
<b>10. QUATRE CARRERES</b>										
1. Montolivet	10.291	312	321	372	460	693	815	750	730	628
2. En Corts	5.790	221	173	227	278	355	505	497	435	335
3. Malilla	9.228	398	363	429	576	888	862	823	708	679
4. La Fonteta Sant Lluís	1.507	67	74	62	78	130	140	110	92	97
5. Na Rovella	4.779	192	201	204	306	425	501	388	296	253
6. La Punta	4.276	242	213	207	261	269	351	429	462	421
<b>11. POBLATS MARÍTIMS</b>										
1. El Grau	4.385	215	192	199	248	304	391	426	371	334
2. El Cabanyal-El Canyamellar	11.130	420	395	415	489	760	826	802	760	644
3. La Malva-rosa	6.871	232	247	374	473	574	544	463	473	615
4. Beteró	4.245	248	260	216	237	344	284	343	451	346
5. Natzaret	3.080	122	135	144	176	251	260	226	192	175
6. Les Moreres	638	27	36	29	44	48	49	59	48	35
<b>12. CAMINIS AL GRAU</b>										
1. Aiora	12.182	520	502	473	694	914	973	1.126	1.007	871
2. Albors	4.799	168	204	171	239	378	410	375	353	321
3. La Creu del Grau	7.005	264	250	295	364	499	736	665	572	514
4. Camí Fondo	2.044	83	80	80	95	143	164	184	152	174
5. Penya-roja	1.286	96	57	61	64	89	134	157	132	121
<b>13. ALGIRÓS</b>										
1. L'Illa perduda	4.831	153	182	227	283	394	369	343	394	396
2. Ciutat Jardí	7.221	223	275	314	501	730	583	450	560	639
3. L'Amistat	3.972	134	132	156	231	348	292	253	317	277
4. La Bega Baixa	3.273	142	153	161	163	256	313	227	276	262
5. La Carrasca	1.807	118	101	79	104	117	152	167	188	173
<b>14. BENIMACLET</b>										
1. Benimaclet	12.692	522	531	542	675	973	1.034	1.014	1.006	991
2. Camí de Vera	2.821	129	148	157	228	251	193	223	273	296
<b>15. RASCANYA</b>										
1. Els Orriols	8.241	282	332	349	448	641	663	639	600	497
2. Torrefiel	11.851	444	462	536	664	1.007	1.059	949	883	854
3. Sant Llorenç	2.138	146	122	126	148	155	150	215	243	238
<b>16. BENICALAP</b>										
1. Benicalap	16.835	742	718	735	964	1.430	1.529	1.594	1.330	1.167
2. Ciutat Fallera	3.197	179	120	138	181	291	295	317	216	206
<b>17. POBLES DEL NORD</b>										
1. Benifaraig	499	19	17	18	36	39	37	28	45	40
2. Poble Nou	978	42	41	38	48	96	147	119	80	48
3. Carpesa	652	16	26	43	37	47	41	38	44	60
4. Cases de Bàrcena	214	2	6	11	8	22	16	23	14	8
5. Mauella	30			1		2	1	1		1
6. Massarrojos	632	16	26	22	32	42	36	44	39	46
7. Borbotó	381	3	16	16	28	26	32	25	15	31
<b>18. POBLES DE L'OEST</b>										
1. Benimàmet	6.138	240	255	318	367	519	576	485	473	444
2. Beniferri	262	9	17	24	22	13	15	21	32	37
<b>19. POBLES DEL SUD</b>										
1. El Forn d'Alcedo	648	20	21	33	38	55	46	52	52	46
2. El Castellar-l'Oliveral	3.526	156	150	163	213	280	271	275	250	267
3. Pinedo	1.233	58	68	66	68	86	80	110	121	94
4. El Saler	685	25	45	34	36	53	40	66	64	74
5. El Palmar	451	11	20	23	27	39	31	35	20	24
6. El Perellonet	728	27	28	59	47	56	47	69	79	76
7. La Torre	2.568	81	106	122	160	234	216	212	175	186
8. Faitanar	108	4	3	3	8	9	4	3	6	4

	45-49	50-54	55-59	60-64	65-69	70-74	75-79	80-84	85-89	90 i més
<b>10. QUATRE CARRERES</b>										
1. Montolivet	544	642	664	694	672	676	575	398	225	120
2. En Corts	291	354	393	397	348	326	288	203	108	56
3. Malilla	731	755	465	412	317	307	245	137	92	41
4. La Fonteta Sant Lluís	90	136	72	80	61	71	69	51	18	9
5. Na Rovella	244	311	314	363	316	211	115	60	60	19
6. La Punta	297	239	169	171	160	138	102	78	50	17
<b>11. POBLATS MARÍTIMS</b>										
1. El Grau	286	238	204	211	228	192	156	117	52	21
2. El Cabanyal-El Canyamellar	534	584	633	662	794	755	753	475	287	142
3. La Malva-rosa	483	439	349	346	356	350	268	165	81	39
4. Beteró	316	242	171	205	163	155	131	78	42	13
5. Natzaret	182	203	181	174	198	174	129	101	47	10
6. Les Moreres	25	31	35	35	36	43	22	20	16	0
<b>12. CAMINIS AL GRAU</b>										
1. Aiora	782	714	604	640	692	636	511	297	161	65
2. Albors	307	319	302	259	272	231	225	151	73	41
3. La Creu del Grau	447	406	416	375	321	283	281	194	91	32
4. Camí Fondo	115	123	112	109	118	109	84	58	41	20
5. Penya-roja	72	87	61	31	35	29	24	23	7	6
<b>13. ALGIRÓS</b>										
1. L'Illa perduda	345	358	236	260	279	217	221	99	44	31
2. Ciutat Jardí	700	657	443	277	228	231	189	123	69	29
3. L'Amistat	261	276	189	264	207	240	189	109	52	45
4. La Bega Baixa	222	253	196	143	136	142	114	68	37	9
5. La Carrasca	153	131	86	51	61	42	38	22	17	7
<b>14. BENIMACLET</b>										
1. Benimaclet	879	861	717	663	666	589	465	317	162	85
2. Camí de Vera	296	191	105	101	77	56	51	28	10	8
<b>15. RASCANYA</b>										
1. Els Orriols	447	481	480	568	552	498	352	220	133	59
2. Torrefiel	823	801	725	608	593	545	399	283	138	78
3. Sant Llorenç	144	122	95	79	52	36	26	24	11	6
<b>16. BENICALAP</b>										
1. Benicalap	1.108	1.106	940	765	838	729	534	360	166	80
2. Ciutat Fallera	218	243	165	152	129	124	115	57	37	14
<b>17. POBLES DEL NORD</b>										
1. Benifaraig	40	23	24	27	37	27	24	16	2	0
2. Poble Nou	67	68	40	30	31	31	28	16	7	1
3. Carpesa	50	45	39	35	38	36	22	21	8	6
4. Cases de Bàrcena	9	19	14	11	15	11	11	7	6	1
5. Mauella		2	3	4	1	7	4	2	1	0
6. Massarrojos	33	26	38	36	33	41	41	34	29	18
7. Borbotó	21	34	22	19	22	16	24	19	10	2
<b>18. POBLES DE L'OEST</b>										
1. Benimàmet	388	394	332	284	314	281	217	142	77	32
2. Beniferri	20	12	8	8	8	7	6	2	1	0
<b>19. POBLES DEL SUD</b>										
1. El Forn d'Alcedo	40	52	26	35	42	34	33	15	5	3
2. El Castellar-l'Oliveral	213	229	169	179	188	200	151	89	57	26
3. Pinedo	79	82	62	59	65	49	44	28	11	3
4. El Saler	63	47	32	30	32	15	11	11	5	2
5. El Palmar	17	29	31	32	36	29	18	16	11	2
6. El Perellonet	70	44	29	34	24	16	13	3	3	4
7. La Torre	188	182	134	101	120	142	108	67	21	13
8. Faitanar	6	5	6	14	8	5	4	7	8	1

**4.3 Població de menys de 20 anys segons edat. Total**

## 4.3 Población de menos de 20 años según edad. Total

	Total	0	1	2	3	4	5	6	7	8	9
<b>València</b>	138.914	6.691	6.334	6.015	6.216	6.029	6.011	6.077	6.459	6.658	6.290
<b>1. CIUTAT VELLA</b>											
1. La Seu	331	20	23	18	17	18	18	8	18	17	16
2. La Xerea	522	28	17	22	27	18	26	21	21	25	19
3. El Carme	717	42	34	28	33	30	28	30	29	27	36
4. El Pilar	514	24	21	22	26	26	19	13	32	34	22
5. El Mercat	456	29	18	14	20	17	16	25	25	23	22
6. Sant Francesc	754	40	38	36	32	37	27	24	34	29	41
<b>2. L'EIXAMPLE</b>											
1. Russafa	3.348	201	169	154	176	153	184	152	184	155	145
2. El Pla del Remei	1.229	56	60	69	55	42	57	62	34	71	55
3. Gran Via	2.057	113	98	98	101	91	113	111	107	83	79
<b>3. EXTRAMURS</b>											
1. El Botànic	923	43	44	45	49	56	39	44	44	44	48
2. La Roqueta	563	36	32	29	35	23	20	22	23	19	28
3. La Petxina	2.470	106	123	108	119	109	126	124	135	128	104
4. Arrancapins	3.779	201	161	148	197	161	158	165	196	182	174
<b>4. CAMPANAR</b>											
1. Campanar	2.772	78	81	81	101	92	98	109	96	128	127
2. Les Tendetes	914	30	31	32	33	38	32	34	36	43	39
3. El Calvari	705	24	34	24	28	27	23	35	37	29	43
4. Sant Pau	1.241	41	35	37	26	37	34	41	43	42	48
<b>5. LA SAIDIA</b>											
1. Marxalenes	1.879	86	65	73	78	97	65	83	74	89	92
2. Morvedre	1.576	81	69	66	77	82	74	69	93	72	66
3. Trinitat	1.232	49	50	51	46	67	55	52	59	54	52
4. Tormos	1.534	80	88	64	88	81	68	77	94	83	87
5. Sant Antoni	1.959	79	66	93	89	86	95	88	94	87	86
<b>6. EL PLA DEL REAL</b>											
1. Exposició	1.419	59	47	56	82	62	82	70	75	81	57
2. Mestalla	2.708	104	127	127	131	154	134	116	151	144	151
3. Jaume Roig	1.279	61	58	50	55	56	51	53	54	56	58
4. Ciutat Universitària	487	19	19	23	17	25	18	30	36	27	21
<b>7. L'OLIVERETA</b>											
1. Nou Moles	4.147	214	208	200	210	184	206	183	195	211	220
2. Soternes	741	34	32	23	34	41	31	34	33	43	33
3. Tres Forques	1.105	39	46	39	55	60	43	41	45	50	45
4. La Font Santa	765	41	33	25	31	22	37	30	39	41	40
5. La Llum	1.092	55	54	48	47	49	52	50	54	60	54
<b>8. PATRAIX</b>											
1. Patraix	4.341	209	226	207	204	184	185	189	205	210	216
2. Sant Isidre	2.350	143	142	110	127	133	122	111	93	117	98
3. Vara de Quart	2.702	94	94	97	95	93	102	106	109	116	126
4. Safranar	1.886	94	82	69	93	69	78	66	87	82	89
5. Favara	589	42	34	26	30	39	30	18	21	29	21
<b>9. JESÚS</b>											
1. La Raiosa	2.279	129	110	117	113	100	118	101	106	102	95
2. L'Hort de Senabre	3.528	152	152	130	143	155	159	157	163	186	159
3. La Creu Coberta	1.489	46	51	51	62	60	62	63	67	79	66
4. Sant Marcel·lí	1.892	101	80	73	72	71	75	71	69	82	74
5. Camí Real	549	26	26	29	29	16	26	27	28	29	26

	10	11	12	13	14	15	16	17	18	19
<b>València</b>	6.562	6.576	6.533	6.857	7.109	7.558	8.038	8.200	9.005	9.696
<b>1. CIUTAT VELLA</b>										
1. La Seu	14	11	14	11	19	15	20	19	17	18
2. La Xerea	18	30	21	38	29	32	28	29	36	37
3. El Carme	31	27	43	21	31	41	52	38	55	61
4. El Pilar	26	27	20	25	26	27	29	39	31	25
5. El Mercat	23	20	11	27	19	29	28	31	28	31
6. Sant Francesc	30	31	29	34	37	44	64	46	42	59
<b>2. L'EIXAMPLE</b>										
1. Russafa	128	169	144	142	137	147	197	174	195	242
2. El Pla del Remei	38	61	64	57	67	78	62	81	70	90
3. Gran Via	95	83	109	115	107	102	104	109	109	130
<b>3. EXTRAMURS</b>										
1. El Botànic	36	54	43	53	50	45	34	42	53	57
2. La Roqueta	25	23	24	25	25	31	38	33	33	39
3. La Petxina	119	111	106	137	113	127	124	128	148	175
4. Arrancapins	187	169	189	201	194	184	253	201	222	236
<b>4. CAMPANAR</b>										
1. Campanar	126	148	146	171	172	181	209	204	208	216
2. Les Tendetes	47	46	49	42	55	62	62	60	68	75
3. El Calvari	37	28	31	33	34	48	43	53	49	45
4. Sant Pau	58	53	65	73	71	94	100	110	113	120
<b>5. LA SAIDIA</b>										
1. Marxalenes	97	110	90	96	87	113	92	117	133	142
2. Morvedre	70	82	83	70	67	88	89	85	89	104
3. Trinitat	63	49	58	59	71	58	78	77	86	98
4. Tormos	81	68	64	74	65	66	81	78	72	75
5. Sant Antoni	96	92	95	99	116	113	104	107	132	142
<b>6. EL PLA DEL REAL</b>										
1. Exposició	60	62	65	69	67	72	72	90	83	108
2. Mestalla	159	126	142	123	138	116	123	148	132	162
3. Jaume Roig	60	60	60	58	77	75	72	94	85	86
4. Ciutat Universitària	22	25	16	20	27	22	21	35	28	36
<b>7. L'OLIVERETA</b>										
1. Nou Moles	205	161	187	200	189	228	231	230	222	263
2. Soternes	32	43	36	39	32	33	39	42	52	55
3. Tres Forques	54	48	51	55	57	56	71	59	80	111
4. La Font Santa	32	33	41	44	36	50	43	58	40	49
5. La Llum	54	50	50	57	52	57	63	56	73	57
<b>8. PATRAIX</b>										
1. Patraix	204	228	217	209	214	244	206	230	269	285
2. Sant Isidre	101	121	103	104	109	96	108	122	148	142
3. Vara de Quart	100	126	151	144	167	160	184	191	221	226
4. Safranar	80	78	101	88	115	111	114	132	125	133
5. Favara	32	29	27	22	23	33	33	36	28	36
<b>9. JESÚS</b>										
1. La Raiosa	113	102	99	95	105	122	112	123	140	177
2. L'Hort de Senabre	168	175	170	196	198	188	212	185	227	253
3. La Creu Coberta	87	70	79	84	78	81	105	98	103	97
4. Sant Marcel·lí	82	80	82	117	108	105	120	126	138	166
5. Camí Real	19	20	31	29	24	32	33	30	32	37

	Total	0	1	2	3	4	5	6	7	8	9
<b>10. QUATRE CARRERES</b>											
1. Montolivet	3.000	141	126	132	124	118	133	128	136	145	132
2. En Corts	1.823	101	86	94	90	78	79	84	85	91	68
3. Malilla	3.589	193	170	154	135	174	127	157	164	149	133
4. La Fonteta Sant Lluís	574	32	25	24	16	29	28	27	23	34	23
5. Na Rovella	1.846	80	84	85	80	72	69	69	87	79	85
6. La Punta	1.881	108	105	87	95	93	80	67	91	110	90
<b>11. POBLATS MARÍTIMS</b>											
1. El Grau	1.673	95	92	86	78	72	81	78	83	62	68
2. El Cabanyal-El Canyamellar	3.518	178	182	152	170	172	141	168	169	185	150
3. La Malva-rosa	2.807	114	106	96	113	89	109	98	132	133	85
4. Beteró	1.900	77	101	92	109	105	105	97	117	92	82
5. Natzaret	1.221	53	69	55	59	50	46	65	53	64	47
6. Les Moreres	275	11	16	11	9	12	11	13	12	19	18
<b>12. CAMINIS AL GRAU</b>											
1. Aiora	4.476	265	214	221	202	210	195	204	206	209	198
2. Albors	1.577	76	83	74	65	54	79	82	89	72	75
3. La Creu del Grau	2.522	130	138	108	115	109	114	103	101	112	115
4. Camí Fondo	702	44	29	37	27	32	28	35	39	44	25
5. Penya-roja	593	47	29	41	29	42	27	16	37	27	24
<b>13. ALGIRÓS</b>											
1. L'Illa perduda	1.768	77	66	65	64	70	79	102	79	72	89
2. Ciutat Jardí	2.790	97	109	99	94	106	98	110	120	124	116
3. L'Amistat	1.318	62	62	36	63	46	56	64	46	70	55
4. La Bega Baixa	1.321	64	67	62	69	57	67	54	67	61	77
5. La Carrasca	845	41	50	46	43	40	36	44	29	52	45
<b>14. BENIMACLET</b>											
1. Benimaclet	4.691	206	195	222	216	188	201	224	200	244	221
2. Camí de Vera	1.402	61	48	51	71	62	64	55	69	60	73
<b>15. RASCANYA</b>											
1. Els Orriols	2.914	110	146	125	111	125	97	134	128	147	151
2. Torrefiel	4.438	191	188	195	178	194	175	174	191	198	226
3. Sant Llorenç	1.099	64	64	57	54	49	42	57	48	47	51
<b>16. BENICALAP</b>											
1. Benicalap	6.538	350	316	318	291	263	274	276	310	322	297
2. Ciutat Fallera	1.297	92	86	64	51	66	52	57	56	44	51
<b>17. POBLES DEL NORD</b>											
1. Benifaraig	170	6	3	9	7	3	6	7	10	7	6
2. Poble Nou	364	31	16	27	16	16	12	16	17	21	17
3. Carpesa	250	6	6	5	10	14	9	6	7	14	17
4. Cases de Bàrcena	59	2		4	4	1		1	3	7	2
5. Mauella	1										
6. Massarrojos	194	9	5	7	5	11	13	10	8	6	13
7. Borbotó	133	4	5	2	2	4	4	4	7	10	4
<b>18. POBLES DE L'OEST</b>											
1. Benimàmet	2.426	139	109	97	100	97	118	95	104	105	108
2. Beniferri	136	6	2	2	4	4	5	8	8	10	4
<b>19. POBLES DEL SUD</b>											
1. El Forn d'Alcedo	249	11	7	10	10	7	6	7	13	10	11
2. El Castellar-l'Oliveral	1.374	76	62	62	61	46	61	55	59	66	64
3. Pinedo	560	23	20	31	24	21	30	32	37	37	23
4. El Saler	301	13	16	7	11	14	13	18	15	22	14
5. El Palmar	143	5	4	5	2	3	5	8	10	9	8
6. El Perellonet	344	14	10	7	15	12	8	22	17	11	12
7. La Torre	957	35	37	38	38	38	40	41	39	45	38
8. Faitanar	32	2	2	1	3	0	2	0	0	1	1

	10	11	12	13	14	15	16	17	18	19
<b>10. QUATRE CARRERES</b>										
1. Montolivet	159	143	149	149	180	176	188	163	184	194
2. En Corts	96	77	76	102	81	98	104	100	110	123
3. Malilla	155	153	170	179	181	206	236	232	253	268
4. La Fonteta Sant Lluís	20	23	35	28	30	39	28	34	39	37
5. Na Rovella	88	84	100	76	92	121	110	117	139	129
6. La Punta	91	92	73	98	90	104	80	95	117	115
<b>11. POBLATS MARÍTIMS</b>										
1. El Grau	70	81	72	85	70	82	99	101	103	115
2. El Cabanyal-El Canyamellar	170	170	154	168	167	174	189	215	218	226
3. La Malva-rosa	140	151	121	150	179	171	196	193	223	208
4. Beteró	86	85	83	83	82	85	90	106	103	120
5. Natzaret	67	49	47	57	68	55	66	70	93	88
6. Les Moreres	8	11	12	17	13	18	8	18	20	18
<b>12. CAMINIS AL GRAU</b>										
1. Aiora	197	171	207	224	198	259	242	229	300	325
2. Albors	71	79	74	65	66	81	77	94	99	122
3. La Creu del Grau	121	120	110	134	130	131	160	143	153	175
4. Camí Fondo	32	23	35	29	38	42	31	41	44	47
5. Penya-roja	25	40	30	24	23	27	22	34	22	27
<b>13. ALGIRÓS</b>										
1. L'Illa perduda	93	84	78	83	101	106	97	102	128	133
2. Ciutat Jardí	150	126	146	127	143	162	208	178	233	244
3. L'Amistat	65	74	48	64	68	74	92	80	92	101
4. La Bega Baixa	77	63	67	61	59	67	66	66	69	81
5. La Carrasca	42	45	31	30	41	48	40	50	43	49
<b>14. BENIMACLET</b>										
1. Benimaclet	235	270	217	222	244	259	244	265	300	318
2. Camí de Vera	58	64	63	73	77	82	90	91	101	89
<b>15. RASCANYA</b>										
1. Els Orriols	138	160	124	131	158	168	174	182	201	204
2. Torrefiel	190	215	209	252	262	240	294	277	272	317
3. Sant Llorenç	51	52	67	46	49	50	67	56	73	55
<b>16. BENICALAP</b>										
1. Benicalap	308	301	289	301	330	349	378	387	444	434
2. Ciutat Fallera	56	57	49	49	70	70	72	72	84	99
<b>17. POBLES DEL NORD</b>										
1. Benifaraig	9	11	5	5	11	12	13	15	10	15
2. Poble Nou	17	16	20	16	14	17	16	14	26	19
3. Carpesa	14	7	19	14	22	8	21	14	18	19
4. Cases de Bàrcena	4	2	3	6	2	3	2	1	10	2
5. Mauella				1						
6. Massarrojos	7	10	13	9	6	6	15	16	12	13
7. Borbotó	8	5	12	6	10	6	6	7	6	21
<b>18. POBLES DE L'OEST</b>										
1. Benimàmet	119	122	106	119	129	137	118	166	161	177
2. Beniferri	13	8	4	12	7	7	5	10	9	8
<b>19. POBLES DEL SUD</b>										
1. El Forn d'Alcedo	16	17	14	13	16	15	13	13	21	19
2. El Castellar-l'Oliveral	69	64	70	60	74	67	81	77	106	94
3. Pinedo	33	27	26	25	26	22	32	35	30	26
4. El Saler	15	10	14	20	13	18	14	17	16	21
5. El Palmar	10	11	4	9	6	9	8	8	11	8
6. El Perellonet	17	21	27	25	21	18	23	21	21	22
7. La Torre	42	51	54	53	51	59	68	47	70	73
8. Faitanar	1	2		1	3	4	2	2	3	2

**4.3 Població de menys de 20 anys segons edat. Homes**

## 4.3 Población de menos de 20 años según edad. Hombres

	Total	0	1	2	3	4	5	6	7	8	9
<b>València</b>	71.379	3.488	3.243	3.079	3.211	3.157	3.014	3.146	3.347	3.437	3.269
<b>1. CIUTAT VELLA</b>											
1. La Seu	156	12	8	12	3	9	10	2	7	9	9
2. La Xerea	263	17	5	16	15	7	12	14	14	10	10
3. El Carme	385	24	22	13	19	13	16	14	7	15	19
4. El Pilar	257	7	12	7	19	14	11	8	18	19	12
5. El Mercat	260	17	12	9	11	10	9	15	17	13	13
6. Sant Francesc	383	22	15	14	16	20	10	15	18	12	27
<b>2. L'EIXAMPLE</b>											
1. Russafa	1.687	98	84	71	96	76	87	75	108	72	75
2. El Pla del Remei	616	29	34	32	27	27	27	37	17	36	33
3. Gran Via	1.093	62	53	47	44	50	56	73	63	46	42
<b>3. EXTRAMURS</b>											
1. El Botànic	477	21	19	20	27	27	18	24	23	30	26
2. La Roqueta	286	19	18	17	17	7	9	15	16	8	14
3. La Petxina	1.242	43	62	51	56	56	55	63	74	68	52
4. Arrancapins	1.961	94	81	71	109	83	81	89	101	83	87
<b>4. CAMPANAR</b>											
1. Campanar	1.438	42	42	45	57	48	42	55	45	71	59
2. Les Tendetes	483	15	13	16	14	23	16	19	22	20	13
3. El Calvari	338	8	15	11	14	14	12	17	20	13	26
4. Sant Pau	643	22	18	23	16	21	16	19	20	21	20
<b>5. LA SAIDIA</b>											
1. Marxalenes	887	43	28	35	34	50	34	46	39	44	36
2. Morvedre	814	43	42	38	38	40	35	38	46	35	32
3. Trinitat	612	23	28	20	24	31	34	29	24	22	26
4. Tormos	788	34	45	34	46	45	35	36	53	47	48
5. Sant Antoni	994	39	28	50	56	42	47	50	48	46	51
<b>6. EL PLA DEL REAL</b>											
1. Exposició	701	30	23	25	36	38	40	37	29	43	23
2. Mestalla	1.376	54	67	61	67	90	57	52	74	71	82
3. Jaume Roig	663	30	32	30	27	24	26	25	33	21	29
4. Ciutat Universitària	246	10	12	8	8	15	7	12	14	19	10
<b>7. L'OLIVERETA</b>											
1. Nou Moles	2.088	109	98	99	106	91	104	90	96	106	117
2. Soternes	354	15	18	10	14	20	18	17	14	17	19
3. Tres Forques	553	20	27	16	33	22	24	18	22	26	21
4. La Font Santa	389	24	15	9	16	12	19	19	14	18	23
5. La Llum	567	37	27	24	22	22	25	29	26	28	23
<b>8. PATRAIX</b>											
1. Patraix	2.214	111	116	117	92	95	103	102	100	113	113
2. Sant Isidre	1.229	87	71	56	63	73	66	46	43	67	55
3. Vara de Quart	1.390	46	49	51	52	51	51	55	51	70	60
4. Safranar	997	51	41	39	42	38	44	32	47	43	53
5. Favara	311	27	18	13	14	22	14	8	8	16	9
<b>9. JESÚS</b>											
1. La Raiosa	1.167	66	56	62	58	48	63	52	49	61	43
2. L'Hort de Senabre	1.854	84	69	64	83	82	77	88	82	107	90
3. La Creu Coberta	763	20	26	28	33	31	27	33	40	43	31
4. Sant Marcel·lí	991	49	35	33	43	38	42	36	35	38	45
5. Camí Real	285	13	12	17	20	7	15	9	17	18	16



	10	11	12	13	14	15	16	17	18	19
<b>València</b>	3.315	3.362	3.412	3.643	3.614	3.870	4.054	4.227	4.579	4.912
<b>1. CIUTAT VELLA</b>										
1. La Seu	5	6	4	9	8	10	11	8	9	5
2. La Xerea	6	17	11	20	11	16	11	16	14	21
3. El Carme	17	17	20	10	19	21	32	24	28	35
4. El Pilar	13	16	11	15	12	10	12	16	13	12
5. El Mercat	13	10	6	11	11	19	11	19	19	15
6. Sant Francesc	16	17	18	17	19	22	32	20	22	31
<b>2. L'EIXAMPLE</b>										
1. Russafa	58	88	80	74	68	69	95	90	93	130
2. El Pla del Remei	15	34	27	31	31	39	36	37	29	38
3. Gran Via	47	43	62	66	56	59	45	58	56	65
<b>3. EXTRAMURS</b>										
1. El Botànic	17	33	21	28	27	28	17	18	24	29
2. La Roqueta	13	10	11	13	11	13	19	18	17	21
3. La Petxina	64	45	55	68	57	64	62	80	77	90
4. Arrancapins	103	83	100	113	107	91	130	101	113	141
<b>4. CAMPANAR</b>										
1. Campanar	59	75	73	89	86	98	108	109	122	113
2. Les Tendetes	24	25	27	29	28	40	36	31	33	39
3. El Calvari	18	16	12	14	18	22	19	20	25	24
4. Sant Pau	37	23	35	41	37	49	51	58	57	59
<b>5. LA SAIDIA</b>										
1. Marxalenes	50	56	44	44	47	49	49	48	51	60
2. Morvedre	38	50	42	43	26	46	47	47	37	51
3. Trinitat	26	29	31	31	38	33	36	36	41	50
4. Tormos	38	38	32	43	33	34	43	36	35	33
5. Sant Antoni	45	43	47	44	55	59	49	61	61	73
<b>6. EL PLA DEL REAL</b>										
1. Exposició	28	33	34	40	33	42	39	45	32	51
2. Mestalla	85	68	71	67	63	63	66	73	67	78
3. Jaume Roig	42	24	36	33	39	39	35	45	44	49
4. Ciutat Universitària	11	12	8	12	11	13	10	23	19	12
<b>7. L'OLIVERETA</b>										
1. Nou Moles	108	87	93	103	89	119	107	119	108	139
2. Soternes	12	20	15	17	12	17	18	22	31	28
3. Tres Forques	33	19	22	27	30	31	29	28	41	64
4. La Font Santa	16	15	17	26	21	24	21	29	22	29
5. La Llum	31	27	26	31	33	26	34	36	34	26
<b>8. PATRAIX</b>										
1. Patraix	99	121	105	113	111	114	93	120	132	144
2. Sant Isidre	61	61	59	60	51	50	58	68	73	61
3. Vara de Quart	51	61	68	71	89	80	89	106	126	113
4. Safranar	47	41	56	56	65	54	56	65	61	66
5. Favara	18	15	14	15	18	17	17	23	11	14
<b>9. JESÚS</b>										
1. La Raiosa	58	53	56	42	53	54	58	61	80	94
2. L'Hort de Senabre	82	94	93	104	100	98	108	91	124	134
3. La Creu Coberta	43	33	42	44	42	43	51	52	56	45
4. Sant Marcel·lí	47	39	43	68	64	59	49	72	63	93
5. Camí Real	7	14	14	14	11	17	16	13	14	21



	Total	0	1	2	3	4	5	6	7	8	9
<b>10. QUATRE CARRERES</b>											
1. Montolivet	1.535	68	74	61	68	58	64	63	78	83	65
2. En Corts	924	55	50	41	42	40	39	51	54	55	35
3. Malilla	1.823	110	85	77	69	87	66	74	92	72	63
4. La Fonteta Sant Lluís	293	11	12	12	9	15	7	16	9	18	11
5. Na Rovella	943	44	36	39	48	42	36	30	41	39	42
6. La Punta	958	41	57	48	44	56	43	40	42	46	54
<b>11. POBLATS MARÍTIMS</b>											
1. El Grau	819	48	41	42	40	37	36	40	42	29	33
2. El Cabanyal-El Canyamellar	1.799	85	101	79	91	78	67	81	99	97	74
3. La Malva-rosa	1.481	67	51	59	61	48	73	53	72	68	44
4. Beteró	939	38	41	47	58	52	48	47	53	43	42
5. Natzaret	644	29	42	37	29	27	27	35	26	30	22
6. Les Moreres	139	6	10	4	5	7	5	8	6	9	9
<b>12. CAMINIS AL GRAU</b>											
1. Aiora	2.287	157	122	110	93	110	86	107	100	106	111
2. Albors	795	35	44	44	32	29	34	40	41	39	39
3. La Creu del Grau	1.349	69	83	58	63	63	62	55	58	60	60
4. Camí Fondo	364	24	15	18	14	15	14	14	22	24	17
5. Penya-roja	315	23	10	20	16	23	10	12	19	16	17
<b>13. ALGIRÓS</b>											
1. L'Illa perduda	923	51	33	31	37	37	36	63	48	40	52
2. Ciutat Jardí	1.477	55	66	51	54	56	53	57	59	66	58
3. L'Amistat	665	34	26	21	28	26	32	38	26	33	30
4. La Bega Baixa	702	39	32	36	41	29	38	26	35	32	42
5. La Carrasca	443	17	24	22	23	16	18	18	19	26	24
<b>14. BENIMACLET</b>											
1. Benimaclet	2.421	107	84	110	100	104	98	114	114	121	112
2. Camí de Vera	740	28	29	31	36	40	37	29	37	29	41
<b>15. RASCANYA</b>											
1. Els Orriols	1.503	59	79	70	58	69	50	60	60	81	74
2. Torreïel	2.332	98	100	107	91	106	85	95	93	102	127
3. Sant Llorenç	557	32	35	24	30	21	25	26	24	24	24
<b>16. BENICALAP</b>											
1. Benicalap	3.379	194	157	160	155	130	145	144	159	164	149
2. Ciutat Fallera	679	45	43	31	28	33	33	32	31	21	23
<b>17. POBLES DEL NORD</b>											
1. Benifaraig	80	1	1	1	3	3	4	2	5	5	3
2. Poble Nou	195	17	10	16	8	13	4	7	8	12	11
3. Carpesa	128	4	4	3	4	10	6	3	6	5	7
4. Cases de Bàrcena	32	1		3	4	1		1	2	2	2
5. Mauella											
6. Massarrojos	98	5	3	4	3	6	9	3	1	3	8
7. Borbotó	70	2	4	2	2	4	2	1	4	5	1
<b>18. POBLES DE L'OEST</b>											
1. Benimàmet	1.246	76	65	56	51	54	50	52	63	56	54
2. Beniferri	64	3		1	2	3	1	7	3	6	1
<b>19. POBLES DEL SUD</b>											
1. El Forn d'Alcedo	137	7	3	6	5	4	4	6	4	5	7
2. El Castellar-l'Oliveral	692	37	32	36	25	21	29	23	36	32	35
3. Pinedo	300	12	11	16	12	10	13	19	20	25	14
4. El Saler	161	7	9	3	8	9	8	8	8	5	8
5. El Palmar	62	2	2	1	2	1	3	2	6	4	5
6. El Perellonet	183	7	5	3	8	8	5	13	9	7	8
7. La Torre	488	20	15	23	23	24	15	18	19	26	19
8. Faitanar	14	1	1	1	1	0	0	0	0	1	0

	10	11	12	13	14	15	16	17	18	19
<b>10. QUATRE CARRERES</b>										
1. Montolivet	82	80	76	74	96	85	89	93	88	90
2. En Corts	48	43	29	51	34	44	56	52	55	50
3. Malilla	66	79	93	84	87	110	127	120	126	136
4. La Fonteta Sant Lluís	14	9	21	12	18	23	12	22	23	19
5. Na Rovella	50	47	55	38	46	61	51	58	73	67
6. La Punta	43	49	45	49	51	49	43	42	53	63
<b>11. POBLATS MARÍTIMS</b>										
1. El Grau	27	37	35	46	34	48	51	45	47	61
2. El Cabanyal-El Canyamellar	80	84	73	94	83	92	96	109	116	120
3. La Malva-rosa	71	80	55	80	81	80	110	103	123	102
4. Beteró	46	39	42	39	37	45	41	57	59	65
5. Natzaret	29	25	24	28	38	25	34	39	52	46
6. Les Moreres	5	5	7	10	5	6	4	8	9	11
<b>12. CAMINIS AL GRAU</b>										
1. Aiora	116	77	105	111	115	116	116	123	139	167
2. Albors	37	48	38	33	28	40	34	45	52	63
3. La Creu del Grau	68	56	56	76	64	74	83	77	78	86
4. Camí Fondo	14	10	21	12	20	25	15	18	29	23
5. Penya-roja	15	23	18	15	10	10	10	16	15	17
<b>13. ALGIRÓS</b>										
1. L'Illa perduda	43	35	40	46	48	51	51	49	66	66
2. Ciutat Jardí	74	75	80	76	73	76	113	90	125	120
3. L'Amistat	32	36	24	40	31	42	45	41	36	44
4. La Bega Baixa	40	27	36	36	27	39	38	34	41	34
5. La Carrasca	22	26	16	20	26	30	27	24	23	22
<b>14. BENIMACLET</b>										
1. Benimaclet	114	143	139	117	133	133	125	133	150	170
2. Camí de Vera	26	31	35	37	49	33	50	46	55	41
<b>15. RASCANYA</b>										
1. Els Orriols	66	78	60	73	85	91	87	85	109	109
2. Torrefiel	100	110	114	132	136	123	151	153	143	166
3. Sant Llorenç	21	27	37	30	24	25	30	33	31	34
<b>16. BENICALAP</b>										
1. Benicalap	165	158	165	144	162	192	192	197	237	210
2. Ciutat Fallera	27	29	20	27	40	41	41	34	45	55
<b>17. POBLES DEL NORD</b>										
1. Benifaraig	7	4	4	5	3	7	7	5	3	7
2. Poble Nou	7	7	15	8	8	11	10	6	11	6
3. Carpesa	3	5	10	6	9	4	11	8	13	7
4. Cases de Bàrcena	2		1	2	1		1	1	7	1
5. Mauella										
6. Massarrojos	3	5	7	5	3	3	3	8	7	9
7. Borbotó	6	3	6	4	6	3	2	4	2	7
<b>18. POBLES DE L'OEST</b>										
1. Benimàmet	45	56	51	67	58	74	66	85	80	87
2. Beniferri	5	3	1	7	4	4	3	3	3	4
<b>19. POBLES DEL SUD</b>										
1. El Forn d'Alcedo	12	9	8	5	9	6	9	7	11	10
2. El Castellar-l'Oliveral	36	28	39	33	38	34	43	47	48	40
3. Pinedo	12	17	13	17	12	8	18	20	18	13
4. El Saler	6	3	9	14	6	7	9	11	8	15
5. El Palmar	4	4	3	4	2	4	3	3	5	2
6. El Perellonet	4	13	15	12	8	11	14	10	12	11
7. La Torre	20	26	30	28	25	31	27	21	38	40
8. Faitanar	1	2	0	0	1	3	1	0	1	0

**4.3 Població de menys de 20 anys segons edat. Dones**

## 4.3 Población de menos de 20 años según edad. Mujeres

	Total	0	1	2	3	4	5	6	7	8	9
<b>València</b>	67.535	3.203	3.091	2.936	3.005	2.872	2.997	2.931	3.112	3.221	3.021
<b>1. CIUTAT VELLA</b>											
1. La Seu	175	8	15	6	14	9	8	6	11	8	7
2. La Xerea	259	11	12	6	12	11	14	7	7	15	9
3. El Carme	332	18	12	15	14	17	12	16	22	12	17
4. El Pilar	257	17	9	15	7	12	8	5	14	15	10
5. El Mercat	196	12	6	5	9	7	7	10	8	10	9
6. Sant Francesc	371	18	23	22	16	17	17	9	16	17	14
<b>2. L'EIXAMPLE</b>											
1. Russafa	1.661	103	85	83	80	77	97	77	76	83	70
2. El Pla del Remei	613	27	26	37	28	15	30	25	17	35	22
3. Gran Via	964	51	45	51	57	41	57	38	44	37	37
<b>3. EXTRAMURS</b>											
1. El Botànic	446	22	25	25	22	29	21	20	21	14	22
2. La Roqueta	277	17	14	12	18	16	11	7	7	11	14
3. La Petxina	1.228	63	61	57	63	53	71	61	61	60	52
4. Arrancapins	1.818	107	80	77	88	78	77	76	95	99	87
<b>4. CAMPANAR</b>											
1. Campanar	1.334	36	39	36	44	44	56	54	51	57	68
2. Les Tendetes	431	15	18	16	19	15	16	15	14	23	26
3. El Calvari	367	16	19	13	14	13	11	18	17	16	17
4. Sant Pau	598	19	17	14	10	16	18	22	23	21	28
<b>5. LA SAIDIA</b>											
1. Marxalenes	992	43	37	38	44	47	31	37	35	45	56
2. Morvedre	762	38	27	28	39	42	39	31	47	37	34
3. Trinitat	620	26	22	31	22	36	21	23	35	32	26
4. Tormos	746	46	43	30	42	36	33	41	41	36	39
5. Sant Antoni	965	40	38	43	33	44	48	38	46	41	35
<b>6. EL PLA DEL REAL</b>											
1. Exposició	718	29	24	31	46	24	42	33	46	38	34
2. Mestalla	1.332	50	60	66	64	64	77	64	77	73	69
3. Jaume Roig	616	31	26	20	28	32	25	28	21	35	29
4. Ciutat Universitària	241	9	7	15	9	10	11	18	22	8	11
<b>7. L'OLIVERETA</b>											
1. Nou Moles	2.059	105	110	101	104	93	102	93	99	105	103
2. Soternes	387	19	14	13	20	21	13	17	19	26	14
3. Tres Forques	552	19	19	23	22	38	19	23	23	24	24
4. La Font Santa	376	17	18	16	15	10	18	11	25	23	17
5. La Llum	525	18	27	24	25	27	27	21	28	32	31
<b>8. PATRAIX</b>											
1. Patraix	2.127	98	110	90	112	89	82	87	105	97	103
2. Sant Isidre	1.121	56	71	54	64	60	56	65	50	50	43
3. Vara de Quart	1.312	48	45	46	43	42	51	51	58	46	66
4. Safranar	889	43	41	30	51	31	34	34	40	39	36
5. Favara	278	15	16	13	16	17	16	10	13	13	12
<b>9. JESÚS</b>											
1. La Raiosa	1.112	63	54	55	55	52	55	49	57	41	52
2. L'Hort de Senabre	1.674	68	83	66	60	73	82	69	81	79	69
3. La Creu Coberta	726	26	25	23	29	29	35	30	27	36	35
4. Sant Marcel·lí	901	52	45	40	29	33	33	35	34	44	29
5. Camí Real	264	13	14	12	9	9	11	18	11	11	10

	10	11	12	13	14	15	16	17	18	19
<b>València</b>	3.247	3.214	3.121	3.214	3.495	3.688	3.984	3.973	4.426	4.784
<b>1. CIUTAT VELLA</b>										
1. La Seu	9	5	10	2	11	5	9	11	8	13
2. La Xerea	12	13	10	18	18	16	17	13	22	16
3. El Carme	14	10	23	11	12	20	20	14	27	26
4. El Pilar	13	11	9	10	14	17	17	23	18	13
5. El Mercat	10	10	5	16	8	10	17	12	9	16
6. Sant Francesc	14	14	11	17	18	22	32	26	20	28
<b>2. L'EIXAMPLE</b>										
1. Russafa	70	81	64	68	69	78	102	84	102	112
2. El Pla del Remei	23	27	37	26	36	39	26	44	41	52
3. Gran Via	48	40	47	49	51	43	59	51	53	65
<b>3. EXTRAMURS</b>										
1. El Botànic	19	21	22	25	23	17	17	24	29	28
2. La Roqueta	12	13	13	12	14	18	19	15	16	18
3. La Petxina	55	66	51	69	56	63	62	48	71	85
4. Arrancapins	84	86	89	88	87	93	123	100	109	95
<b>4. CAMPANAR</b>										
1. Campanar	67	73	73	82	86	83	101	95	86	103
2. Les Tendetes	23	21	22	13	27	22	26	29	35	36
3. El Calvari	19	12	19	19	16	26	24	33	24	21
4. Sant Pau	21	30	30	32	34	45	49	52	56	61
<b>5. LA SAIDIA</b>										
1. Marxalenes	47	54	46	52	40	64	43	69	82	82
2. Morvedre	32	32	41	27	41	42	42	38	52	53
3. Trinitat	37	20	27	28	33	25	42	41	45	48
4. Tormos	43	30	32	31	32	32	38	42	37	42
5. Sant Antoni	51	49	48	55	61	54	55	46	71	69
<b>6. EL PLA DEL REAL</b>										
1. Exposició	32	29	31	29	34	30	33	45	51	57
2. Mestalla	74	58	71	56	75	53	57	75	65	84
3. Jaume Roig	18	36	24	25	38	36	37	49	41	37
4. Ciutat Universitària	11	13	8	8	16	9	11	12	9	24
<b>7. L'OLIVERETA</b>										
1. Nou Moles	97	74	94	97	100	109	124	111	114	124
2. Soternes	20	23	21	22	20	16	21	20	21	27
3. Tres Forques	21	29	29	28	27	25	42	31	39	47
4. La Font Santa	16	18	24	18	15	26	22	29	18	20
5. La Llum	23	23	24	26	19	31	29	20	39	31
<b>8. PATRAIX</b>										
1. Patraix	105	107	112	96	103	130	113	110	137	141
2. Sant Isidre	40	60	44	44	58	46	50	54	75	81
3. Vara de Quart	49	65	83	73	78	80	95	85	95	113
4. Safranar	33	37	45	32	50	57	58	67	64	67
5. Favara	14	14	13	7	5	16	16	13	17	22
<b>9. JESÚS</b>										
1. La Raiosa	55	49	43	53	52	68	54	62	60	83
2. L'Hort de Senabre	86	81	77	92	98	90	104	94	103	119
3. La Creu Coberta	44	37	37	40	36	38	54	46	47	52
4. Sant Marcel·lí	35	41	39	49	44	46	71	54	75	73
5. Camí Real	12	6	17	15	13	15	17	17	18	16

	Total	0	1	2	3	4	5	6	7	8	9
<b>10. QUATRE CARRERES</b>											
1. Montolivet	1.465	73	52	71	56	60	69	65	58	62	67
2. En Corts	899	46	36	53	48	38	40	33	31	36	33
3. Malilla	1.766	83	85	77	66	87	61	83	72	77	70
4. La Fonteta Sant Lluís	281	21	13	12	7	14	21	11	14	16	12
5. Na Rovella	903	36	48	46	32	30	33	39	46	40	43
6. La Punta	923	67	48	39	51	37	37	27	49	64	36
<b>11. POBLATS MARÍTIMS</b>											
1. El Grau	854	47	51	44	38	35	45	38	41	33	35
2. El Cabanyal-El Canyamellar	1.719	93	81	73	79	94	74	87	70	88	76
3. La Malva-rosa	1.326	47	55	37	52	41	36	45	60	65	41
4. Beteró	961	39	60	45	51	53	57	50	64	49	40
5. Natzaret	577	24	27	18	30	23	19	30	27	34	25
6. Les Moreres	136	5	6	7	4	5	6	5	6	10	9
<b>12. CAMINIS AL GRAU</b>											
1. Aiora	2.189	108	92	111	109	100	109	97	106	103	87
2. Albors	782	41	39	30	33	25	45	42	48	33	36
3. La Creu del Grau	1.173	61	55	50	52	46	52	48	43	52	55
4. Camí Fondo	338	20	14	19	13	17	14	21	17	20	8
5. Penya-roja	278	24	19	21	13	19	17	4	18	11	7
<b>13. ALGIRÓS</b>											
1. L'Illa perduda	845	26	33	34	27	33	43	39	31	32	37
2. Ciutat Jardí	1.313	42	43	48	40	50	45	53	61	58	58
3. L'Amistat	653	28	36	15	35	20	24	26	20	37	25
4. La Bega Baixa	619	25	35	26	28	28	29	28	32	29	35
5. La Carrasca	402	24	26	24	20	24	18	26	10	26	21
<b>14. BENIMACLET</b>											
1. Benimaclet	2.270	99	111	112	116	84	103	110	86	123	109
2. Camí de Vera	662	33	19	20	35	22	27	26	32	31	32
<b>15. RASCANYA</b>											
1. Els Orriols	1.411	51	67	55	53	56	47	74	68	66	77
2. Torrefiel	2.106	93	88	88	87	88	90	79	98	96	99
3. Sant Llorenç	542	32	29	33	24	28	17	31	24	23	27
<b>16. BENICALAP</b>											
1. Benicalap	3.159	156	159	158	136	133	129	132	151	158	148
2. Ciutat Fallera	618	47	43	33	23	33	19	25	25	23	28
<b>17. POBLES DEL NORD</b>											
1. Benifaraig	90	5	2	8	4		2	5	5	2	3
2. Poble Nou	169	14	6	11	8	3	8	9	9	9	6
3. Carpesa	122	2	2	2	6	4	3	3	1	9	10
4. Cases de Bàrcena	27	1	0	1	0	0	0	0	1	5	0
5. Mauella	1	0	0	0	0	0	0	0	0	0	0
6. Massarrojos	96	4	2	3	2	5	4	7	7	3	5
7. Borbotó	63	2	1	0	0	0	2	3	3	5	3
<b>18. POBLES DE L'OEST</b>											
1. Benimàmet	1.180	63	44	41	49	43	68	43	41	49	54
2. Beniferri	72	3	2	1	2	1	4	1	5	4	3
<b>19. POBLES DEL SUD</b>											
1. El Forn d'Alcedo	112	4	4	4	5	3	2	1	9	5	4
2. El Castellar-l'Oliveral	682	39	30	26	36	25	32	32	23	34	29
3. Pinedo	260	11	9	15	12	11	17	13	17	12	9
4. El Saler	140	6	7	4	3	5	5	10	7	17	6
5. El Palmar	81	3	2	4		2	2	6	4	5	3
6. El Perellonet	161	7	5	4	7	4	3	9	8	4	4
7. La Torre	469	15	22	15	15	14	25	23	20	19	19
8. Faitanar	18	1	1	0	2	0	2	0	0	0	1

	10	11	12	13	14	15	16	17	18	19
<b>10. QUATRE CARRERES</b>										
1. Montolivet	77	63	73	75	84	91	99	70	96	104
2. En Corts	48	34	47	51	47	54	48	48	55	73
3. Malilla	89	74	77	95	94	96	109	112	127	132
4. La Fonteta Sant Lluís	6	14	14	16	12	16	16	12	16	18
5. Na Rovella	38	37	45	38	46	60	59	59	66	62
6. La Punta	48	43	28	49	39	55	37	53	64	52
<b>11. POBLATS MARÍTIMS</b>										
1. El Grau	43	44	37	39	36	34	48	56	56	54
2. El Cabanyal-El Canyamellar	90	86	81	74	84	82	93	106	102	106
3. La Malva-rosa	69	71	66	70	98	91	86	90	100	106
4. Beteró	40	46	41	44	45	40	49	49	44	55
5. Natzaret	38	24	23	29	30	30	32	31	41	42
6. Les Moreres	3	6	5	7	8	12	4	10	11	7
<b>12. CAMINIS AL GRAU</b>										
1. Aiora	81	94	102	113	83	143	126	106	161	158
2. Albors	34	31	36	32	38	41	43	49	47	59
3. La Creu del Grau	53	64	54	58	66	57	77	66	75	89
4. Camí Fondo	18	13	14	17	18	17	16	23	15	24
5. Penya-roja	10	17	12	9	13	17	12	18	7	10
<b>13. ALGIRÓS</b>										
1. L'Illa perduda	50	49	38	37	53	55	46	53	62	67
2. Ciutat Jardí	76	51	66	51	70	86	95	88	108	124
3. L'Amistat	33	38	24	24	37	32	47	39	56	57
4. La Bega Baixa	37	36	31	25	32	28	28	32	28	47
5. La Carrasca	20	19	15	10	15	18	13	26	20	27
<b>14. BENIMACLET</b>										
1. Benimaclet	121	127	78	105	111	126	119	132	150	148
2. Camí de Vera	32	33	28	36	28	49	40	45	46	48
<b>15. RASCANYA</b>										
1. Els Orriols	72	82	64	58	73	77	87	97	92	95
2. Torrefiel	90	105	95	120	126	117	143	124	129	151
3. Sant Llorenç	30	25	30	16	25	25	37	23	42	21
<b>16. BENICALAP</b>										
1. Benicalap	143	143	124	157	168	157	186	190	207	224
2. Ciutat Fallera	29	28	29	22	30	29	31	38	39	44
<b>17. POBLES DEL NORD</b>										
1. Benifaraig	2	7	1	0	8	5	6	10	7	8
2. Poble Nou	10	9	5	8	6	6	6	8	15	13
3. Carpesa	11	2	9	8	13	4	10	6	5	12
4. Cases de Bàrcena	2	2	2	4	1	3	1		3	1
5. Mauella	0	0	0	1	0	0	0	0	0	0
6. Massarrojos	4	5	6	4	3	3	12	8	5	4
7. Borbotó	2	2	6	2	4	3	4	3	4	14
<b>18. POBLES DE L'OEST</b>										
1. Benimàmet	74	66	55	52	71	63	52	81	81	90
2. Beniferri	8	5	3	5	3	3	2	7	6	4
<b>19. POBLES DEL SUD</b>										
1. El Forn d'Alcedo	4	8	6	8	7	9	4	6	10	9
2. El Castellar-l'Oliveral	33	36	31	27	36	33	38	30	58	54
3. Pinedo	21	10	13	8	14	14	14	15	12	13
4. El Saler	9	7	5	6	7	11	5	6	8	6
5. El Palmar	6	7	1	5	4	5	5	5	6	6
6. El Perellonet	13	8	12	13	13	7	9	11	9	11
7. La Torre	22	25	24	25	26	28	41	26	32	33
8. Faitanar	0	0	0	1	2	1	1	2	2	2

**4.4 Població segons lloc de naixement. Total**

## 4.4 Población según lugar de nacimiento. Total

	Total	València	Resta de l'Horta	Resta de la Comunitat	Resta de l'Estat	Estranger
<b>València</b>	750.476	441.920	22.314	71.066	178.951	36.225
<b>1. CIUTAT VELLA</b>						
1. La Seu	2.517	1.408	115	406	466	122
2. La Xerea	3.789	2.194	174	467	774	180
3. El Carme	5.615	3.434	219	695	989	278
4. El Pilar	3.740	1.953	156	482	904	245
5. El Mercat	3.033	1.740	145	396	529	223
6. Sant Francesc	5.473	3.444	251	753	798	227
<b>2. L'EIXAMPLE</b>						
1. Russafa	23.570	13.959	691	3.010	4.209	1.701
2. El Pla del Remei	7.354	4.803	275	879	1.216	181
3. Gran Via	12.274	7.801	333	1.511	2.154	475
<b>3. EXTRAMURS</b>						
1. El Botànic	6.150	3.815	253	700	1.059	323
2. La Roqueta	4.167	2.354	201	661	647	304
3. La Petxina	15.054	9.231	533	1.835	2.858	597
4. Arrancapins	23.402	14.036	960	3.200	4.240	966
<b>4. CAMPANAR</b>						
1. Campanar	12.610	7.558	379	1.337	2.902	434
2. Les Tendetes	5.456	2.902	157	618	1.408	371
3. El Calvari	5.043	2.451	135	494	1.625	338
4. Sant Pau	5.858	3.316	154	535	1.529	324
<b>5. LA SAIDIA</b>						
1. Marxalenes	11.382	6.247	315	1.282	2.902	636
2. Morvedre	10.028	5.991	378	1.097	1.990	572
3. Trinitat	8.201	4.249	265	1.087	2.076	524
4. Tormos	8.172	4.614	273	676	2.206	403
5. Sant Antoni	9.755	5.707	336	1.067	2.140	505
<b>6. EL PLA DEL REAL</b>						
1. Exposició	7.183	4.223	245	986	1.473	256
2. Mestalla	13.522	7.125	439	1.727	3.414	817
3. Jaume Roig	6.981	4.176	154	764	1.543	344
4. Ciutat Universitària	2.690	1.572	74	358	608	78
<b>7. L'OLIVERETA</b>						
1. Nou Moles	25.815	14.118	846	2.583	6.935	1.333
2. Soternes	4.700	2.378	224	488	1.400	210
3. Tres Forques	8.384	4.468	272	816	2.519	309
4. La Fontsanta	4.169	2.495	116	291	1.074	193
5. La Llum	4.794	2.506	221	363	1.442	262
<b>8. PATRAIX</b>						
1. Patraix	24.373	13.823	786	2.665	5.593	1.506
2. Sant Isidre	9.734	5.977	314	722	2.384	337
3. Vara de Quart	11.713	6.641	366	1.027	3.237	442
4. Safranar	8.240	4.906	256	738	2.049	291
5. Favara	3.137	1.827	114	274	749	173
<b>9. JESÚS</b>						
1. La Raiosa	13.877	7.824	394	1.591	3.247	821
2. L'Hort de Senabre	17.085	10.049	507	1.447	4.393	689
3. La Creu Coberta	6.405	3.672	186	634	1.694	219
4. Sant Marcel·lí	10.106	5.607	280	788	3.069	362
5. Camí Real	2.624	1.548	91	195	650	140

	Total	València	Resta de l'Horta	Resta de la Comunitat	Resta de l'Estat	Estranger
<b>10. QUATRE CARRERES</b>						
1. Montolivet	19.191	11.709	425	1.865	4.046	1.146
2. En Corts	11.018	6.762	262	985	2.267	742
3. Malilla	17.816	10.703	473	1.458	4.405	777
4. La Fonteta Sant Lluís	3.055	2.117	60	148	597	133
5. Na Rovella	9.505	5.598	257	622	2.575	453
6. La Punta	8.579	5.588	197	645	1.718	431
<b>11. POBLATS MARÍTIMS</b>						
1. El Grau	8.563	5.500	184	514	1.807	558
2. El Cabanyal-El Canyamellar	20.807	15.417	380	1.163	3.191	656
3. La Malva-rosa	13.458	8.883	264	628	3.154	529
4. Beteró	8.190	5.359	149	525	1.805	352
5. Natzaret	6.073	4.018	83	251	1.546	175
6. Les Moreres	1.285	896	13	42	303	31
<b>12. CAMINIS AL GRAU</b>						
1. Aiora	23.347	13.626	494	1.842	6.039	1.346
2. Albors	8.957	5.108	192	898	2.303	456
3. La Creu del Grau	13.617	7.424	261	915	4.089	928
4. Camí Fondo	3.949	2.155	89	374	1.013	318
5. Penya-roja	2.532	1.435	63	285	568	181
<b>13. ALGIRÓS</b>						
1. L'Illa perduda	9.392	5.833	185	737	2.322	315
2. Ciutat Jardí	14.058	7.705	253	1.577	3.650	873
3. L'Amistat	7.599	4.024	177	877	2.145	376
4. La Bega Baixa	6.332	3.583	186	793	1.535	235
5. La Carrasca	3.531	1.965	61	427	879	199
<b>14. BENIMACLET</b>						
1. Benimaclet	24.303	12.913	696	2.728	6.622	1.344
2. Camí de Vera	5.621	3.332	175	487	1.382	245
<b>15. RASCANYA</b>						
1. Els Orriols	16.086	8.708	436	1.219	4.853	870
2. Torrefiel	23.122	12.956	609	1.735	6.816	1.006
3. Sant Llorenç	4.219	2.358	129	390	1.115	227
<b>16. BENICALAP</b>						
1. Benicalap	33.120	18.466	993	2.702	9.668	1.291
2. Ciutat Fallera	6.345	3.387	171	489	2.080	218
<b>17. POBLES DEL NORD</b>						
1. Benifaraig	938	761	87	42	42	6
2. Poble Nou	1.978	1.225	67	101	499	86
3. Carpesa	1.268	895	87	55	213	18
4. Cases de Bàrcena	429	257	63	13	88	8
5. Mauella	65	34	16	1	9	5
6. Massarrojos	1.109	754	95	77	128	55
7. Borbotó	753	637	52	16	41	7
<b>18. POBLES DE L'OEST</b>						
1. Benimàmet	12.016	7.233	666	681	3.027	409
2. Beniferri	520	320	19	45	124	12
<b>19. POBLES DEL SUD</b>						
1. El Forn d'Alcedo	1.323	898	38	77	276	34
2. El Castellar-l'Oliveral	6.895	5.657	179	242	737	80
3. Pinedo	2.453	1.943	61	83	318	48
4. El Saler	1.375	842	46	109	279	99
5. El Palmar	860	818	2	13	25	2
6. El Perellonet	1.469	915	102	164	259	29
7. La Torre	4.967	2.942	226	368	1.258	173
8. Faitanar	213	119	8	13	41	32



**4.4 Població segons lloc de naixement. Homes**

## 4.4 Población según lugar de nacimiento. Hombres

	Total	València	Resta de l'Horta	Resta de la Comunitat	Resta de l'Estat	Estranger
<b>València</b>	357.354	217.593	10.641	30.789	79.642	18.689
<b>1. CIUTAT VELLA</b>						
1. La Seu	1.155	652	42	189	204	68
2. La Xerea	1.694	1.031	69	199	321	74
3. El Carme	2.624	1.668	102	273	422	159
4. El Pilar	1.787	923	85	230	408	141
5. El Mercat	1.476	844	67	190	233	142
6. Sant Francesc	2.409	1.561	97	325	330	96
<b>2. L'EIXAMPLE</b>						
1. Russafa	10.650	6.461	305	1.214	1.763	907
2. El Pla del Remei	3.315	2.241	134	353	527	60
3. Gran Via	5.448	3.675	143	581	850	199
<b>3. EXTRAMURS</b>						
1. El Botànic	2.810	1.785	110	280	471	164
2. La Roqueta	1.842	1.046	89	273	285	149
3. La Petxina	6.755	4.323	233	757	1.151	291
4. Arrancapins	10.665	6.698	437	1.288	1.771	471
<b>4. CAMPANAR</b>						
1. Campanar	6.019	3.712	176	576	1.337	218
2. Les Tendetes	2.551	1.442	78	269	572	190
3. El Calvari	2.357	1.204	67	216	691	179
4. Sant Pau	2.881	1.654	74	269	721	163
<b>5. LA SAIDIA</b>						
1. Marxalenes	5.286	3.000	147	566	1.237	336
2. Morvedre	4.519	2.846	151	466	801	255
3. Trinitat	3.764	2.057	120	446	865	276
4. Tormos	3.959	2.300	140	304	1.009	206
5. Sant Antoni	4.653	2.781	158	464	985	265
<b>6. EL PLA DEL REAL</b>						
1. Exposició	3.327	2.005	108	427	654	133
2. Mestalla	6.349	3.451	212	765	1.506	415
3. Jaume Roig	3.278	2.048	76	338	678	138
4. Ciutat Universitària	1.249	748	33	157	278	33
<b>7. L'OLIVERETA</b>						
1. Nou Moles	11.984	6.896	395	1.063	2.945	685
2. Soternes	2.195	1.136	100	203	629	127
3. Tres Forques	3.880	2.218	125	327	1.046	164
4. La Font Santa	1.989	1.257	53	131	458	90
5. La Llum	2.343	1.300	115	165	655	108
<b>8. PATRAIX</b>						
1. Patraix	11.518	6.720	379	1.114	2.449	856
2. Sant Isidre	4.896	3.084	167	353	1.112	180
3. Vara de Quart	5.673	3.255	195	482	1.521	220
4. Safranar	4.051	2.518	108	326	960	139
5. Favara	1.531	912	62	118	355	84
<b>9. JESÚS</b>						
1. La Raiosa	6.538	3.875	178	653	1.389	443
2. L'Hort de Senabre	8.371	5.083	263	629	2.012	384
3. La Creu Coberta	3.085	1.824	86	290	780	105
4. Sant Marcel·lí	4.992	2.851	152	368	1.421	200
5. Camí Real	1.333	827	42	82	311	71

	Total	València	Resta de l'Horta	Resta de la Comunitat	Resta de l'Estat	Estranger
<b>10. QUATRE CARRERES</b>						
1. Montolivet	8.900	5.635	199	777	1.702	587
2. En Corts	5.228	3.297	125	426	979	401
3. Malilla	8.588	5.302	230	674	2.027	355
4. La Fonteta Sant Lluís	1.548	1.078	31	66	295	78
5. Na Rovella	4.726	2.919	126	286	1.162	233
6. La Punta	4.303	2.827	98	319	841	218
<b>11. POBLATS MARÍTIMS</b>						
1. El Grau	4.178	2.694	99	235	836	314
2. El Cabanyal-El Canyamellar	9.677	7.328	193	470	1.355	331
3. La Malva-rosa	6.587	4.522	121	273	1.394	277
4. Beteró	3.945	2.666	70	228	809	172
5. Natzaret	2.993	2.024	37	123	705	104
6. Les Moreres	647	456	4	21	148	18
<b>12. CAMINIS AL GRAU</b>						
1. Aiora	11.165	6.734	239	806	2.685	701
2. Albors	4.158	2.463	89	404	985	217
3. La Creu del Grau	6.612	3.780	135	384	1.829	484
4. Camí Fondo	1.905	1.065	46	168	451	175
5. Penya-roja	1.246	723	31	138	259	95
<b>13. ALGIRÓS</b>						
1. L'Illa perduda	4.561	2.956	99	328	1.019	159
2. Ciutat Jardí	6.837	3.913	121	694	1.685	424
3. L'Amistat	3.627	1.991	91	398	950	197
4. La Bega Baixa	3.059	1.784	96	359	692	128
5. La Carrasca	1.724	992	27	195	403	107
<b>14. BENIMACLET</b>						
1. Benimaclet	11.611	6.393	347	1.184	2.968	719
2. Camí de Vera	2.800	1.692	88	231	656	133
<b>15. RASCANYA</b>						
1. Els Orriols	7.845	4.433	225	519	2.164	504
2. Torrefiel	11.271	6.530	311	809	3.099	522
3. Sant Llorenç	2.081	1.189	58	181	540	113
<b>16. BENICALAP</b>						
1. Benicalap	16.285	9.389	480	1.232	4.508	676
2. Ciutat Fallera	3.148	1.764	89	225	957	113
<b>17. POBLES DEL NORD</b>						
1. Benifaraig	439	365	39	16	16	3
2. Poble Nou	1.000	635	30	45	247	43
3. Carpesa	616	457	34	25	90	10
4. Cases de Bàrcena	215	134	31	7	37	6
5. Mauella	35	17	8		5	5
6. Massarrojos	477	331	51	26	43	26
7. Borbotó	372	324	20	6	21	1
<b>18. POBLES DE L'OEST</b>						
1. Benimàmet	5.878	3.646	331	307	1.372	222
2. Beniferri	258	155	9	25	65	4
<b>19. POBLES DEL SUD</b>						
1. El Forn d'Alcedo	675	472	21	34	132	16
2. El Castellar-l'Oliveral	3.369	2.814	66	96	358	35
3. Pinedo	1.220	978	26	39	155	22
4. El Saler	690	442	26	49	131	42
5. El Palmar	409	388		5	15	1
6. El Perellonet	741	459	56	77	134	15
7. La Torre	2.399	1.468	109	157	581	84
8. Faitanar	105	57	6	3	24	15

**4.4 Població segons lloc de naixement. Dones**

## 4.4 Población según lugar de nacimiento. Mujeres

	Total	València	Resta de l'Horta	Resta de la Comunitat	Resta de l'Estat	Estranger
<b>València</b>	393.122	224.327	11.673	40.277	99.309	17.536
<b>1. CIUTAT VELLA</b>						
1. La Seu	1.362	756	73	217	262	54
2. La Xerea	2.095	1.163	105	268	453	106
3. El Carme	2.991	1.766	117	422	567	119
4. El Pilar	1.953	1.030	71	252	496	104
5. El Mercat	1.557	896	78	206	296	81
6. Sant Francesc	3.064	1.883	154	428	468	131
<b>2. L'EIXAMPLE</b>						
1. Russafa	12.920	7.498	386	1.796	2.446	794
2. El Pla del Remei	4.039	2.562	141	526	689	121
3. Gran Via	6.826	4.126	190	930	1.304	276
<b>3. EXTRAMURS</b>						
1. El Botànic	3.340	2.030	143	420	588	159
2. La Roqueta	2.325	1.308	112	388	362	155
3. La Petxina	8.299	4.908	300	1.078	1.707	306
4. Arrancapins	12.737	7.338	523	1.912	2.469	495
<b>4. CAMPANAR</b>						
1. Campanar	6.591	3.846	203	761	1.565	216
2. Les Tendetes	2.905	1.460	79	349	836	181
3. El Calvari	2.686	1.247	68	278	934	159
4. Sant Pau	2.977	1.662	80	266	808	161
<b>5. LA SAIDIA</b>						
1. Marxalenes	6.096	3.247	168	716	1.665	300
2. Morvedre	5.509	3.145	227	631	1.189	317
3. Trinitat	4.437	2.192	145	641	1.211	248
4. Tormos	4.213	2.314	133	372	1.197	197
5. Sant Antoni	5.102	2.926	178	603	1.155	240
<b>6. EL PLA DEL REAL</b>						
1. Exposició	3.856	2.218	137	559	819	123
2. Mestalla	7.173	3.674	227	962	1.908	402
3. Jaume Roig	3.703	2.128	78	426	865	206
4. Ciutat Universitària	1.441	824	41	201	330	45
<b>7. L'OLIVERETA</b>						
1. Nou Moles	13.831	7.222	451	1.520	3.990	648
2. Soternes	2.505	1.242	124	285	771	83
3. Tres Forques	4.504	2.250	147	489	1.473	145
4. La Font Santa	2.180	1.238	63	160	616	103
5. La Llum	2.451	1.206	106	198	787	154
<b>8. PATRAIX</b>						
1. Patraix	12.855	7.103	407	1.551	3.144	650
2. Sant Isidre	4.838	2.893	147	369	1.272	157
3. Vara de Quart	6.040	3.386	171	545	1.716	222
4. Safranar	4.189	2.388	148	412	1.089	152
5. Favara	1.606	915	52	156	394	89
<b>9. JESÚS</b>						
1. La Raiosa	7.339	3.949	216	938	1.858	378
2. L'Hort de Senabre	8.714	4.966	244	818	2.381	305
3. La Creu Coberta	3.320	1.848	100	344	914	114
4. Sant Marcel·lí	5.114	2.756	128	420	1.648	162
5. Camí Real	1.291	721	49	113	339	69

	Total	València	Resta de l'Horta	Resta de la Comunitat	Resta de l'Estat	Estranger
<b>10. QUATRE CARRERES</b>						
1. Montolivet	10.291	6.074	226	1.088	2.344	559
2. En Corts	5.790	3.465	137	559	1.288	341
3. Malilla	9.228	5.401	243	784	2.378	422
4. La Fonteta Sant Lluís	1.507	1.039	29	82	302	55
5. Na Rovella	4.779	2.679	131	336	1.413	220
6. La Punta	4.276	2.761	99	326	877	213
<b>11. POBLATS MARÍTIMS</b>						
1. El Grau	4.385	2.806	85	279	971	244
2. El Cabanyal-El Canyamellar	11.130	8.089	187	693	1.836	325
3. La Malva-rosa	6.871	4.361	143	355	1.760	252
4. Beteró	4.245	2.693	79	297	996	180
5. Natzaret	3.080	1.994	46	128	841	71
6. Les Moreres	638	440	9	21	155	13
<b>12. CAMINIS AL GRAU</b>						
1. Aiora	12.182	6.892	255	1.036	3.354	645
2. Albors	4.799	2.645	103	494	1.318	239
3. La Creu del Grau	7.005	3.644	126	531	2.260	444
4. Camí Fondo	2.044	1.090	43	206	562	143
5. Penya-roja	1.286	712	32	147	309	86
<b>13. ALGIRÓS</b>						
1. L'Illa perduda	4.831	2.877	86	409	1.303	156
2. Ciutat Jardí	7.221	3.792	132	883	1.965	449
3. L'Amistat	3.972	2.033	86	479	1.195	179
4. La Bega Baixa	3.273	1.799	90	434	843	107
5. La Carrasca	1.807	973	34	232	476	92
<b>14. BENIMACLET</b>						
1. Benimaclet	12.692	6.520	349	1.544	3.654	625
2. Camí de Vera	2.821	1.640	87	256	726	112
<b>15. RASCANYA</b>						
1. Els Orriols	8.241	4.275	211	700	2.689	366
2. Torrefiel	11.851	6.426	298	926	3.717	484
3. Sant Llorenç	2.138	1.169	71	209	575	114
<b>16. BENICALAP</b>						
1. Benicalap	16.835	9.077	513	1.470	5.160	615
2. Ciutat Fallera	3.197	1.623	82	264	1.123	105
<b>17. POBLES DEL NORD</b>						
1. Benifaraig	499	396	48	26	26	3
2. Poble Nou	978	590	37	56	252	43
3. Carpesa	652	438	53	30	123	8
4. Cases de Bàrcena	214	123	32	6	51	2
5. Mauella	30	17	8	1	4	
6. Massarrojos	632	423	44	51	85	29
7. Borbotó	381	313	32	10	20	6
<b>18. POBLES DE L'OEST</b>						
1. Benimàmet	6.138	3.587	335	374	1.655	187
2. Beniferri	262	165	10	20	59	8
<b>19. POBLES DEL SUD</b>						
1. El Forn d'Alcedo	648	426	17	43	144	18
2. El Castellar-l'Oliveral	3.526	2.843	113	146	379	45
3. Pinedo	1.233	965	35	44	163	26
4. El Saler	685	400	20	60	148	57
5. El Palmar	451	430	2	8	10	1
6. El Perellonet	728	456	46	87	125	14
7. La Torre	2.568	1.474	117	211	677	89
8. Faitanar	108	62	2	10	17	17

**4.5 Població nascuda a la resta de la Comunitat per comarques principals.**

4.5 Población nacida en el resto de la Comunidad por comarcas principales.

	Total	La Ribera Alta	La Plana d'Utiel-Requena	Els Serrans	La Safor	Alt Palancia	El Camp del Turia	La Costera	La Ribera Baixa	La Vall d'Albaida	El Camp de Morvedre	La Plana Alta	Resta Comunitat
<b>València</b>	71.066	8.377	7.717	5.462	4.138	3.901	3.664	3.487	3.136	2.900	2.774	2.760	22.750
<b>1. CIUTAT VELLA</b>													
1. La Seu	406	64	15	26	41	4	21	20	22	29	23	24	117
2. La Xerea	467	55	27	7	41	12	31	24	26	30	20	33	161
3. El Carme	695	90	41	37	37	45	42	38	42	50	35	24	214
4. El Pilar	482	74	23	30	42	29	29	22	26	20	17	29	141
5. El Mercat	396	50	21	23	32	13	19	18	28	32	19	25	116
6. Sant Francesc	753	152	35	19	60	20	35	30	60	41	19	32	250
<b>2. L'EIXAMPLE</b>													
1. Russafa	3.010	429	288	119	191	118	129	195	182	153	111	124	971
2. El Pla del Remei	879	151	36	17	87	22	36	69	51	30	29	33	318
3. Gran Via	1.511	205	98	21	127	49	41	70	105	69	70	75	581
<b>3. EXTRAMURS</b>													
1. El Botànic	700	74	64	58	50	32	44	25	40	49	26	18	220
2. La Roqueta	661	114	46	23	35	27	45	37	31	44	23	26	210
3. La Petxina	1.835	217	128	109	165	83	97	94	78	94	46	80	644
4. Arrancapins	3.200	561	225	118	231	85	154	213	201	197	87	125	1.003
<b>4. CAMPANAR</b>													
1. Campanar	1.337	136	97	163	78	59	92	57	50	50	68	47	440
2. Les Tendetes	618	73	61	72	35	45	40	20	19	13	28	16	196
3. El Calvari	494	35	82	87	14	31	25	17	10	11	21	13	148
4. Sant Pau	535	48	49	77	36	17	31	10	11	12	22	25	197
<b>5. LA SAIDIA</b>													
1. Marxalenes	1.282	111	133	262	45	76	106	43	44	43	43	26	350
2. Morvedre	1.097	108	79	118	55	87	99	37	35	48	58	38	335
3. Trinitat	1.087	119	70	75	79	87	76	55	35	40	53	48	350
4. Tormos	676	58	59	101	27	64	61	20	16	24	27	24	195
5. Sant Antoni	1.067	95	114	109	50	75	88	50	43	42	53	35	313
<b>6. EL PLA DEL REAL</b>													
1. Exposició	986	144	46	35	133	34	42	43	55	32	30	63	329
2. Mestalla	1.727	206	104	78	156	84	60	92	74	74	88	105	606
3. Jaume Roig	764	93	25	19	114	19	24	27	28	33	32	74	276
4. Ciutat Universitària	358	44	25	5	26	13	15	15	13	17	10	27	148
<b>7. L'OLIVERETA</b>													
1. Nou Moles	2.583	282	383	225	136	116	136	90	95	107	96	70	847
2. Soternes	488	48	97	30	20	25	25	12	20	23	11	14	163
3. Tres Forques	816	74	188	48	28	34	44	45	31	30	21	18	255
4. La Font Santa	291	26	46	21	10	13	17	12	12	7	12	9	106
5. La Llum	363	22	97	24	20	6	21	19	14	10	13	8	109
<b>8. PATRAIX</b>													
1. Patraix	2.665	368	325	156	153	97	127	153	106	122	96	74	888
2. Sant Isidre	722	74	120	39	29	32	34	34	36	32	27	30	235
3. Vara de Quart	1.027	130	200	82	36	51	34	43	36	49	29	29	308
4. Safranar	738	78	128	51	33	36	30	32	23	22	20	31	254
5. Favara	274	44	41	11	13	12	7	17	8	8	10	9	94
<b>9. JESÚS</b>													
1. La Raiosa	1.591	223	207	91	88	82	71	126	70	75	49	46	463
2. L'Hort de Senabre	1.447	155	240	110	46	62	45	96	65	70	46	30	482
3. La Creu Coberta	634	80	85	35	24	31	22	63	36	33	24	18	183
4. Sant Marcel·lí	788	77	124	44	23	31	42	64	34	36	20	16	277
5. Camí Real	195	24	41	16	5	8	7	18	17	10	6	4	39

	Total	La Ribera Alta	La Plana d'Utiel-Requena	Els Serrans	La Safor	Alt Palancia	El Camp del Turia	La Costera	La Ribera Baixa	La Vall d'Albaida	El Camp de Morvedre	La Plana Alta	Resta Comunitat
<b>10. QUATRE CARRERES</b>													
1. Montolivet	1.865	251	170	80	113	93	95	103	93	104	60	64	639
2. En Corts	985	163	124	46	59	50	48	67	51	42	23	19	293
3. Malilla	1.458	178	204	77	55	99	53	120	80	54	61	39	438
4. La Fonteta Sant Lluís	148	10	40	10	6	7	11	4	8	2	5	3	42
5. Na Rovella	622	86	85	39	14	33	28	47	42	24	21	28	175
6. La Punta	645	93	52	29	46	36	21	37	37	33	26	32	203
<b>11. POBLATS MARÍTIMS</b>													
1. El Grau	514	60	45	19	22	35	30	23	21	19	22	31	187
2. El Cabanyal-El Canyameler	1.163	135	61	83	87	79	98	36	47	29	54	45	409
3. La Malva-rosa	628	85	61	50	25	28	61	24	23	21	31	20	199
4. Beteró	525	71	59	23	36	27	18	23	21	20	18	39	170
5. Natzaret	251	27	24	8	12	11	16	12	10	5	9	9	108
6. Les Moreres	42	4	7	4	0	4	3	0	2	2	0	3	13
<b>12. CAMINIS AL GRAU</b>													
1. Aiora	1.842	226	225	108	84	159	91	63	80	57	71	92	586
2. Albors	898	92	80	57	60	77	43	56	31	22	39	27	314
3. La Creu del Grau	915	95	113	69	65	40	37	54	40	34	40	34	294
4. Camí Fondo	374	39	49	18	22	27	12	20	18	15	14	17	123
5. Penya-roja	285	42	21	18	19	12	12	12	15	16	12	11	95
<b>13. ALGIRÓS</b>													
1. L'Illa perduda	737	92	93	40	31	66	35	28	27	22	42	33	228
2. Ciutat Jardí	1.577	206	145	59	120	73	47	61	61	71	74	71	589
3. L'Amistat	877	77	94	40	71	57	37	51	25	37	40	45	303
4. La Bega Baixa	793	103	62	24	47	46	12	45	24	35	48	53	294
5. La Carrasca	427	41	30	6	37	33	12	13	13	20	25	28	169
<b>14. BENIMACLET</b>													
1. Benimaclet	2.728	250	272	207	168	269	116	119	74	79	109	166	899
2. Camí de Vera	487	42	45	34	23	61	23	22	12	17	38	14	156
<b>15. RASCANYA</b>													
1. Els Orriols	1.219	86	266	151	26	111	70	28	48	23	71	33	306
2. Torrefiel	1.735	132	253	237	49	190	127	61	40	47	87	57	455
3. Sant Llorenç	390	29	45	46	19	17	16	19	17	19	18	13	132
<b>16. BENICALAP</b>													
1. Benicalap	2.702	186	342	711	71	180	181	63	84	57	92	69	666
2. Ciutat Fallera	489	45	86	110	14	18	15	26	12	13	13	19	118
<b>17. POBLES DEL NORD</b>													
1. Benifaraig	42	2	7	4	1	2	7	1	1	2	7	1	7
2. Poble Nou	101	8	15	14	11	7	12	2	2	0	1	4	25
3. Carpesa	55	7	4	8	3	4	14	4	0	0	5	0	6
4. Cases de Bàrcena	13	0	1	1	1	1	0	0	0	1	2	0	6
5. Mauella	1	0	0	0	0	0	0	0	0	0	1	0	0
6. Massarrojos	77	3	3	8	6	2	12	2	1	3	5	2	30
7. Borbotó	16	1	1	0	1	1	5	1	1	0	1	1	3
<b>18. POBLES DE L'OEST</b>													
1. Benimàmet	681	43	98	170	21	26	44	21	23	14	22	14	185
2. Beniferri	45	1	7	10	2	1	4	0	0	1	0	2	17
<b>19. POBLES DEL SUD</b>													
1. El Forn d'Alcedo	77	7	6	2	3	8	3	7	4	4	2	6	25
2. El Castellar-l'Oliveral	242	42	21	12	14	18	16	8	19	8	12	6	66
3. Pinedo	83	16	5	4	1	4	6	1	8	1	2	1	34
4. El Saler	109	12	20	2	6	6	6	7	7	5	4	1	33
5. El Palmar	13	0	0	1	0	1	0	0	8	1	0	0	2
6. El Perellonet	164	39	11	4	5	2	9	10	65	1	2	2	14
7. La Torre	368	37	52	28	11	14	12	21	13	7	7	10	156
8. Faitanar	13	2	0	0	0	0	2	0	0	2	0	1	6

**4.6 Població nascuda a la resta de l'Estat per comunitats principals.**

4.6 Población nacida en el resto del Estado por comunidades principales.

	Total	Castella La Manxa	Andalusia	Aragó	Madrid	Castella i Lleó	Catalunya	Múrcia	Extremadura	Resta de l'Estat
<b>València</b>	178.951	64.373	33.503	16.500	12.984	12.091	9.339	7.047	6.587	16.527
<b>1. CIUTAT VELLA</b>										
1. La Seu	466	115	57	51	42	35	45	34	15	72
2. La Xerea	774	146	110	68	116	52	74	49	26	133
3. El Carme	989	305	127	112	71	70	81	41	26	156
4. El Pilar	904	201	171	91	100	63	68	48	26	136
5. El Mercat	529	118	97	55	65	41	49	29	11	64
6. Sant Francesc	798	167	92	102	108	87	57	37	13	135
<b>2. L'EIXAMPLE</b>										
1. Russafa	4.209	1.051	618	441	481	337	349	244	110	578
2. El Pla del Remei	1.216	204	132	121	179	111	134	64	32	239
3. Gran Via	2.154	361	267	264	296	209	206	127	44	380
<b>3. EXTRAMURS</b>										
1. El Botànic	1.059	262	152	118	113	74	85	55	30	170
2. La Roqueta	647	149	74	64	89	43	56	42	17	113
3. La Petxina	2.858	655	413	379	341	237	266	137	61	369
4. Arrancapins	4.240	1.110	549	433	483	422	369	214	111	549
<b>4. CAMPANAR</b>										
1. Campanar	2.902	936	456	299	238	273	161	131	106	302
2. Les Tendetes	1.408	492	221	178	113	132	79	40	30	123
3. El Calvari	1.625	780	307	122	80	68	44	52	78	94
4. Sant Pau	1.529	518	266	142	154	128	100	45	28	148
<b>5. LA SAIDIA</b>										
1. Marxalenes	2.902	1.265	498	333	136	194	123	85	71	197
2. Morvedre	1.990	593	337	251	141	179	143	92	46	208
3. Trinitat	2.076	659	261	329	155	183	132	113	55	189
4. Tormos	2.206	960	408	226	103	122	103	58	81	145
5. Sant Antoni	2.140	692	338	238	170	167	146	107	80	202
<b>6. EL PLA DEL REAL</b>										
1. Exposició	1.473	299	140	135	218	153	128	92	40	268
2. Mestalla	3.414	749	526	406	464	285	212	170	107	495
3. Jaume Roig	1.543	235	188	167	299	145	142	77	32	258
4. Ciutat Universitària	608	81	85	82	95	49	57	25	6	128
<b>7. L'OLIVERETA</b>										
1. Nou Moles	6.935	3.041	1.038	689	405	452	330	269	214	497
2. Soternes	1.400	645	183	124	83	116	65	44	43	97
3. Tres Forques	2.519	1.032	527	201	135	162	85	104	77	196
4. La Font Santa	1.074	415	292	80	55	43	41	60	29	59
5. La Llum	1.442	712	232	91	85	67	54	54	37	110
<b>8. PATRAIX</b>										
1. Patraix	5.593	2.036	919	538	448	436	325	234	180	477
2. Sant Isidre	2.384	981	523	145	157	134	112	90	81	161
3. Vara de Quart	3.237	1.280	619	235	251	230	139	112	114	257
4. Safranar	2.049	826	325	189	140	156	98	63	76	176
5. Favara	749	317	109	55	54	52	31	36	37	58
<b>9. JESÚS</b>										
1. La Raiosa	3.247	1.114	540	322	219	263	184	193	97	315
2. L'Hort de Senabre	4.393	2.005	788	307	207	276	211	145	152	302
3. La Creu Coberta	1.694	728	302	105	122	127	65	43	67	135
4. Sant Marcel·lí	3.069	1.534	628	150	112	159	114	122	107	143
5. Camí Real	650	264	151	46	31	38	25	18	33	44



	Total	Castella La Manxa	Andalusia	Aragó	Madrid	Castella i Lleó	Catalunya	Múrcia	Extremadura	Resta de l'Estat
<b>10. QUATRE CARRERES</b>										
1. Montolivet	4.046	1.220	741	513	302	271	254	204	137	404
2. En Corts	2.267	728	444	265	150	162	138	120	70	190
3. Malilla	4.405	1.539	825	455	262	361	239	195	143	386
4. La Fonteta Sant Lluís	597	238	148	40	28	32	26	16	33	36
5. Na Rovella	2.575	874	730	134	130	144	103	93	141	226
6. La Punta	1.718	486	348	153	178	150	101	64	55	183
<b>11. POBLATS MARÍTIMS</b>										
1. El Grau	1.807	485	492	120	110	109	101	61	64	265
2. El Cabanyal-El Canyamelar	3.191	882	823	224	258	197	154	144	134	375
3. La Malva-rosa	3.154	1.166	877	143	180	153	100	84	222	229
4. Beteró	1.805	622	435	107	157	111	85	53	53	182
5. Natzaret	1.546	452	641	63	51	36	68	49	53	133
6. Les Moreres	303	82	132	19	9	10	9	5	12	25
<b>12. CAMINIS AL GRAU</b>										
1. Aiora	6.039	2.093	1.336	557	366	385	240	218	268	576
2. Albors	2.303	635	408	295	214	186	128	105	92	240
3. La Creu del Grau	4.089	1.531	928	273	220	271	157	126	196	387
4. Camí Fondo	1.013	303	183	127	95	76	53	48	35	93
5. Penya-roja	568	139	73	75	74	46	39	25	16	81
<b>13. ALGIRÓS</b>										
1. L'Illa perduda	2.322	873	456	217	138	126	92	90	102	228
2. Ciutat Jardí	3.650	1.062	656	376	293	294	191	152	178	448
3. L'Amistat	2.145	748	360	281	156	136	109	93	92	170
4. La Bega Baixa	1.535	322	222	190	176	141	109	91	46	238
5. La Carrasca	879	171	129	104	124	84	54	59	25	129
<b>14. BENIMACLET</b>										
1. Benimaclet	6.622	2.371	1.002	823	518	474	348	258	240	588
2. Camí de Vera	1.382	524	216	163	82	89	70	51	67	120
<b>15. RASCANYA</b>										
1. Els Orriols	4.853	2.239	959	400	198	225	161	137	291	243
2. Torrefiel	6.816	3.285	1.352	574	258	359	227	146	272	343
3. Sant Llorenç	1.115	442	163	119	80	73	49	47	54	88
<b>16. BENICALAP</b>										
1. Benicalap	9.668	4.838	1.946	692	383	402	321	245	358	483
2. Ciutat Fallera	2.080	1.055	526	101	67	68	55	58	61	89
<b>17. POBLES DEL NORD</b>										
1. Benifaraig	42	18	7	3	2	1	5	1	2	3
2. Poble Nou	499	225	125	27	18	23	21	12	23	25
3. Carpesa	213	95	65	15	10	6	11	1	4	6
4. Cases de Bàrcena	88	52	20	2	4	4	1	0	1	4
5. Mauella	9	5	4	0	0	0	0	0	0	0
6. Massarrojos	128	36	22	12	11	6	10	4	7	20
7. Borbotó	41	19	9	3	2	1	0	2	4	1
<b>18. POBLES DE L'OEST</b>										
1. Benimàmet	3.027	1.314	793	147	115	114	87	76	222	159
2. Beniferri	124	43	38	7	12	6	4	2	2	10
<b>19. POBLES DEL SUD</b>										
1. El Forn d'Alcedo	276	101	66	26	16	10	11	14	15	17
2. El Castellar-l'Oliveral	737	226	237	37	26	31	27	22	71	60
3. Pinedo	318	101	82	18	15	29	13	11	28	21
4. El Saler	279	66	43	20	54	27	14	7	9	39
5. El Palmar	25	7	13	0	3	1	0	1	0	0
6. El Perellonet	259	73	54	15	34	20	19	14	5	25
7. La Torre	1.258	534	302	75	50	67	46	48	58	78
8. Faitanar	41	20	6	6	1	4	1	0	0	3



**4.7 Població nascuda a la resta de l'Estat per províncies principals.**

4.7 Población nacida en el resto del Estado por provincias principales.

	Total	Conca	Albacete	Madrid	Terol	Ciutat Reial	Jaen	Múrcia	Barcelona	Cordova	Resta de l'Estat
<b>València</b>	178.951	26.853	22.007	12.984	12.002	11.051	10.934	7.047	6.874	6.560	62.639
<b>1. CIUTAT VELLA</b>											
1. La Seu	466	46	43	42	25	19	14	34	35	8	200
2. La Xerea	774	46	67	116	41	21	20	49	50	16	348
3. El Carme	989	120	111	71	85	46	35	41	54	15	411
4. El Pilar	904	70	80	100	43	32	29	48	46	24	432
5. El Mercat	529	54	28	65	38	25	20	29	36	21	213
6. Sant Francesc	798	62	66	108	63	22	26	37	42	13	359
<b>2. L'EIXAMPLE</b>											
1. Russafa	4.209	363	458	481	272	130	133	244	248	118	1.762
2. El Pla del Remei	1.216	76	64	179	63	30	25	64	88	10	617
3. Gran Via	2.154	137	142	296	157	43	47	127	147	24	1.034
<b>3. EXTRAMURS</b>											
1. El Botànic	1.059	111	98	113	87	31	35	55	69	17	443
2. La Roqueta	647	66	59	89	42	12	18	42	36	15	268
3. La Petxina	2.858	268	237	341	237	83	121	137	188	44	1.202
4. Arrancapins	4.240	446	442	483	289	114	122	214	273	92	1.765
<b>4. CAMPANAR</b>											
1. Campanar	2.902	412	306	238	226	140	145	131	120	87	1.097
2. Les Tendetes	1.408	209	169	113	132	60	86	40	63	39	497
3. El Calvari	1.625	358	275	80	96	119	95	52	36	46	468
4. Sant Pau	1.529	236	148	154	99	82	93	45	73	50	549
<b>5. LA SAIDIA</b>											
1. Marxalenes	2.902	545	437	136	273	215	195	85	91	81	844
2. Morvedre	1.990	246	207	141	183	87	114	92	104	64	752
3. Trinitat	2.076	284	240	155	234	73	96	113	95	39	747
4. Tormos	2.206	490	300	103	185	121	198	58	90	55	606
5. Sant Antoni	2.140	294	236	170	192	102	118	107	104	57	760
<b>6. EL PLA DEL REAL</b>											
1. Exposició	1.473	90	127	218	67	39	23	92	107	22	688
2. Mestalla	3.414	284	253	464	242	110	121	170	148	95	1.527
3. Jaume Roig	1.543	78	90	299	79	31	34	77	118	14	723
4. Ciutat Universitària	608	30	28	95	50	14	15	25	40	18	293
<b>7. L'OLIVERETA</b>											
1. Nou Moles	6.935	1.525	997	405	519	341	331	269	261	227	2.060
2. Soternes	1.400	321	222	83	92	63	60	44	43	31	441
3. Tres Forques	2.519	464	358	135	138	145	198	104	62	90	825
4. La Font Santa	1.074	164	158	55	68	73	115	60	31	71	279
5. La Llum	1.442	407	214	85	77	61	67	54	40	45	392
<b>8. PATRAIX</b>											
1. Patraix	5.593	939	700	448	403	268	266	234	235	157	1.943
2. Sant Isidre	2.384	464	306	157	112	162	195	90	91	99	708
3. Vara de Quart	3.237	657	375	251	171	175	190	112	114	132	1.060
4. Safranar	2.049	380	278	140	143	118	120	63	73	61	673
5. Favara	749	130	121	54	45	55	34	36	25	17	232
<b>9. JESÚS</b>											
1. La Raiosa	3.247	402	458	219	221	157	172	193	137	87	1.201
2. L'Hort de Senabre	4.393	723	767	207	250	404	287	145	159	164	1.287
3. La Creu Coberta	1.694	259	266	122	71	166	90	43	50	54	573
4. Sant Marcel·lí	3.069	606	511	112	126	334	219	122	93	128	818
5. Camí Real	650	98	88	31	31	54	40	18	18	34	238

	Total	Conca	Albacete	Madrid	Terol	Ciutat Reial	Jaen	Múrcia	Barcelona	Cordova	Resta de l'Estat
<b>10. QUATRE CARRERES</b>											
1. Montolivet	4.046	422	531	302	375	176	198	204	187	159	1.492
2. En Corts	2.267	250	313	150	187	109	124	120	91	92	831
3. Malilla	4.405	511	652	262	342	262	259	195	166	186	1.570
4. La Fonteta Sant Lluís	597	120	76	28	19	27	47	16	18	37	209
5. Na Rovella	2.575	288	328	130	79	199	241	93	77	148	992
6. La Punta	1.718	174	184	178	95	92	92	64	70	79	690
<b>11. POBLATS MARÍTIMS</b>											
1. El Grau	1.807	163	166	110	86	133	126	61	78	116	768
2. El Cabanyal-El Canyamelar	3.191	310	287	258	156	200	233	144	111	180	1.312
3. La Malva-rosa	3.154	296	338	180	110	456	210	84	78	319	1.083
4. Beteró	1.805	235	206	157	74	141	131	53	66	105	637
5. Natzaret	1.546	175	147	51	48	114	293	49	56	129	484
6. Les Moreres	303	28	29	9	11	23	71	5	7	28	92
<b>12. CAMINIS AL GRAU</b>											
1. Aiora	6.039	829	670	366	434	458	417	218	161	314	2.172
2. Albors	2.303	220	238	214	212	113	105	105	88	91	917
3. La Creu del Grau	4.089	537	514	220	210	380	253	126	121	302	1.426
4. Camí Fondo	1.013	121	112	95	98	44	46	48	31	53	365
5. Penya-roja	568	43	52	74	49	33	26	25	29	9	228
<b>13. ALGIRÓS</b>											
1. L'Illa perduda	2.322	336	270	138	170	210	160	90	59	102	787
2. Ciutat Jardí	3.650	404	404	293	273	173	197	152	139	110	1.505
3. L'Amistat	2.145	275	288	156	198	118	109	93	70	87	751
4. La Bega Baixa	1.535	125	127	176	128	47	62	91	77	31	671
5. La Carrasca	879	67	49	124	65	38	40	59	43	24	370
<b>14. BENIMACLET</b>											
1. Benimaclet	6.622	1.099	704	518	631	369	388	258	242	132	2.281
2. Camí de Vera	1.382	241	140	82	129	96	91	51	54	30	468
<b>15. RASCANYA</b>											
1. Els Orriols	4.853	1.119	710	198	330	262	350	137	115	199	1.433
2. Torrefiel	6.816	1.512	1.096	258	471	490	575	146	176	231	1.861
3. Sant Llorenç	1.115	260	98	80	94	46	64	47	37	28	361
<b>16. BENICALAP</b>											
1. Benicalap	9.668	2.158	1.431	383	570	991	778	245	262	314	2.536
2. Ciutat Fallera	2.080	461	270	67	83	264	204	58	38	85	550
<b>17. POBLES DEL NORD</b>											
1. Benifaraig	42	3	9	2	3	5	2	1	4	0	13
2. Poble Nou	499	108	74	18	22	34	40	12	13	19	159
3. Carpesa	213	40	27	10	12	21	36	1	8	8	50
4. Cases de Bàrcena	88	25	9	4	2	16	16	0	0	1	15
5. Mauella	9	1	1	0	0	3	0	0	0	3	1
6. Massarrojos	128	13	15	11	12	3	4	4	8	4	54
7. Borbotó	41	7	9	2	3	2	5	2	0	1	10
<b>18. POBLES DE L'OEST</b>											
1. Benimàmet	3.027	526	499	115	113	242	336	76	68	125	927
2. Beniferri	124	19	15	12	6	6	12	2	1	8	43
<b>19. POBLES DEL SUD</b>											
1. El Forn d'Alcedo	276	21	53	16	23	17	23	14	7	20	82
2. El Castellar-l'Oliveral	737	79	65	26	32	73	49	22	21	59	311
3. Pinedo	318	35	35	15	12	18	27	11	10	9	146
4. El Saler	279	20	22	54	9	13	8	7	7	8	131
5. El Palmar	25	1	2	3	0	4	4	1	0	0	10
6. El Perellonet	259	26	26	34	10	18	24	14	13	9	85
7. La Torre	1.258	182	183	50	47	128	93	48	33	83	411
8. Faitanar	41	8	3	1	2	7	3	0	1	2	14

**4.8 Població nascuda a l'estranger segons el país de naixement.**

4.8 Población nacida en el extranjero según el país de nacimiento.

	Total	França	Equador	Colòmbia	El Marroc	Alemanya	Argentina	Xina	Algeria	Altres Països
<b>València</b>	36.225	4.655	4.536	2.963	2.848	1.785	1.597	1.222	896	15.723
<b>1. CIUTAT VELLA</b>										
1. La Seu	122	21	0	10	2	7	11	0	2	69
2. La Xerea	180	15	28	9	12	11	6	4	2	93
3. El Carme	278	38	15	11	24	12	22	2	7	147
4. El Pilar	245	17	20	15	43	9	7	8	5	121
5. El Mercat	223	13	5	14	16	7	3	45	4	116
6. Sant Francesc	227	20	22	13	6	15	15	7	6	123
<b>2. L'EIXAMPLE</b>										
1. Russafa	1.701	137	429	148	158	56	86	90	43	554
2. El Pla del Remei	181	17	26	4	24	11	11	1	4	83
3. Gran Via	475	51	51	44	33	22	25	7	13	229
<b>3. EXTRAMURS</b>										
1. El Botànic	323	44	52	28	27	11	26	5	6	124
2. La Roqueta	304	32	65	22	16	9	11	14	14	121
3. La Petxina	597	55	60	45	53	31	36	18	17	282
4. Arrancapins	966	120	190	62	64	36	51	53	20	370
<b>4. CAMPANAR</b>										
1. Campanar	434	56	12	43	31	19	21	20	8	224
2. Les Tendetes	371	33	78	27	17	10	21	6	13	166
3. El Calvari	338	20	48	23	49	5	7	11	18	157
4. Sant Pau	324	34	32	29	16	13	14	18	9	159
<b>5. LA SAIDIA</b>										
1. Marxalenes	636	69	161	58	29	20	21	20	24	234
2. Morvedre	572	52	102	39	56	25	16	9	5	268
3. Trinitat	524	40	161	33	31	16	26	10	12	195
4. Tormos	403	43	68	22	36	16	22	15	12	169
5. Sant Antoni	505	43	117	18	22	20	25	13	7	240
<b>6. EL PLA DEL REAL</b>										
1. Exposició	256	20	10	9	21	21	17	2	2	154
2. Mestalla	817	56	110	117	71	29	37	42	20	335
3. Jaume Roig	344	27	12	26	27	43	25	0	2	182
4. Ciutat Universitària	78	5	1	8	9	6	8	9	0	32
<b>7. L'OLIVERETA</b>										
1. Nou Moles	1.333	147	207	111	104	63	47	42	42	570
2. Soternes	210	39	2	6	12	7	7	1	14	122
3. Tres Forques	309	49	40	31	37	7	10	2	6	127
4. La Fontsanta	193	36	29	6	16	8	1	17	1	79
5. La Llum	262	31	16	37	35	12	10	20	2	99
<b>8. PATRAIX</b>										
1. Patraix	1.506	143	87	124	91	33	64	33	33	898
2. Sant Isidre	337	63	18	20	22	31	19	18	5	141
3. Vara de Quart	442	58	5	56	29	26	21	33	11	203
4. Safranar	291	46	7	20	14	31	7	11	1	154
5. Favara	173	30	36	5	4	10	3	0	0	85
<b>9. JESÚS</b>										
1. La Raiosa	821	72	155	72	49	23	20	29	23	378
2. L'Hort de Senabre	689	116	30	37	37	53	24	29	11	352
3. La Creu Coberta	219	39	4	14	28	12	13	20	6	83
4. Sant Marcel·lí	362	77	16	14	45	42	11	8	5	144
5. Camí Real	140	27	2	11	18	6	4	6	2	64

	Total	França	Equador	Colòmbia	El Marroc	Alemanya	Argentina	Xina	Algeria	Altres Països
<b>10. QUATRE CARRERES</b>										
1. Montolivet	1.146	111	353	75	57	34	54	49	24	389
2. En Corts	742	87	117	78	67	21	32	67	30	243
3. Malilla	777	128	98	36	82	44	37	24	8	320
4. La Fonteta Sant Lluís	133	20	1	12	9	3	2	0	12	74
5. Na Rovella	453	64	42	36	63	32	33	19	10	154
6. La Punta	431	58	12	49	23	25	23	1	8	232
<b>11. POBLATS MARÍTIMS</b>										
1. El Grau	558	66	57	119	33	19	23	14	11	216
2. El Cabanyal-El Canyamelar	656	152	40	55	67	39	21	13	19	250
3. La Malva-rosa	529	141	8	52	45	45	19	12	13	194
4. Beteró	352	55	14	20	26	32	13	5	2	185
5. Natzaret	175	43	9	7	14	11	7	0	15	69
6. Les Moreres	31	10	0	0	6	2	0	0	1	12
<b>12. CAMINIS AL GRAU</b>										
1. Aiora	1.346	185	69	189	86	59	65	61	48	584
2. Albors	456	63	43	22	35	23	34	0	21	215
3. La Creu del Grau	928	130	53	77	56	48	31	21	19	493
4. Camí Fondo	318	36	38	75	12	9	7	9	3	129
5. Penya-roja	181	17	1	31	11	5	7	2	0	107
<b>13. ALGIRÓS</b>										
1. L'Illa perduda	315	59	21	12	36	25	13	3	9	137
2. Ciutat Jardí	873	110	24	84	70	48	73	65	13	386
3. L'Amistat	376	40	42	27	45	17	17	18	8	162
4. La Bega Baixa	235	27	19	13	25	17	16	4	6	108
5. La Carrasca	199	20	11	14	18	20	13	5	2	96
<b>14. BENIMACLET</b>										
1. Benimaclet	1.344	150	225	89	98	78	71	54	53	526
2. Camí de Vera	245	36	42	22	6	17	15	1	5	101
<b>15. RASCANYA</b>										
1. Els Orriols	870	101	226	74	73	28	17	13	38	300
2. Torrefiel	1.006	170	165	65	67	56	33	15	32	403
3. Sant Llorenç	227	29	10	8	18	14	13	8	1	126
<b>16. BENICALAP</b>										
1. Benicalap	1.291	211	159	105	118	74	37	30	21	536
2. Ciutat Fallera	218	33	19	21	21	12	7	6	3	96
<b>17. POBLES DEL NORD</b>										
1. Benifaraig	6	3	0	0	0	0	0	0	0	3
2. Poble Nou	86	19	37	2	10	1	2	0	1	14
3. Carpesa	18	2	0	0	3	1	0	0	0	12
4. Cases de Bàrcena	8	4	0	0	1	0	0	0	1	2
5. Mauella	5	0	0	0	2	0	0	0	3	0
6. Massarrojos	55	3	7	3	2	14	1	0	0	25
7. Borbotó	7	4	1	0	1	0	0	0	0	1
<b>18. POBLES DE L'OEST</b>										
1. Benimàmet	409	95	29	30	48	39	15	0	5	148
2. Beniferri	12	4	0	0	3	1	0	0	0	4
<b>19. POBLES DEL SUD</b>										
1. El Forn d'Alcedo	34	5	0	0	12	3	1	0	0	13
2. El Castellar-l'Oliveral	80	27	5	1	17	3	1	0	7	19
3. Pinedo	48	11	0	2	5	4	2	0	0	24
4. El Saler	99	24	3	5	9	5	2	0	0	51
5. El Palmar	2	0	0	0	0	1	0	0	0	1
6. El Perellonet	29	9	0	4	0	2	1	0	1	12
7. La Torre	173	40	7	8	13	10	8	5	6	76
8. Faitanar	32	2	0	0	1	0	0	0	0	29

**4.9 Població estrangera segons edat en 3 grups. Total**

## 4.9 Población extranjera según edad en 3 grupos. Total

	Total	0-15	16-64	65 i més
<b>València</b>	22.863	2.319	19.858	686
<b>1. CIUTAT VELLA</b>				
1. La Seu	90	2	82	6
2. La Xerea	127	5	117	5
3. El Carme	172	4	163	5
4. El Pilar	181	10	166	5
5. El Mercat	190	25	162	3
6. Sant Francesc	150	15	125	10
<b>2. L'EIXAMPLE</b>				
1. Russafa	1.295	90	1.180	25
2. El Pla del Remei	91	1	82	8
3. Gran Via	267	31	212	24
<b>3. EXTRAMURS</b>				
1. El Botànic	216	13	197	6
2. La Roqueta	233	18	210	5
3. La Petxina	348	32	302	14
4. Arrancapins	639	48	571	20
<b>4. CAMPANAR</b>				
1. Campanar	235	27	194	14
2. Les Tendetes	260	29	226	5
3. El Calvari	228	19	208	1
4. Sant Pau	197	27	168	2
<b>5. LA SAIDIA</b>				
1. Marxalenes	455	49	401	5
2. Morvedre	423	30	376	17
3. Trinitat	386	35	336	15
4. Tormos	282	34	245	3
5. Sant Antoni	332	33	288	11
<b>6. EL PLA DEL REAL</b>				
1. Exposició	160	11	142	7
2. Mestalla	564	63	477	24
3. Jaume Roig	169	16	129	24
4. Ciutat Universitària	34	6	27	1
<b>7. L'OLIVERETA</b>				
1. Nou Moles	872	91	764	17
2. Soternes	118	14	103	1
3. Tres Forques	168	27	128	13
4. La Fontsanta	123	19	102	2
5. La Llum	160	23	133	4
<b>8. PATRAIX</b>				
1. Patraix	1.055	140	888	27
2. Sant Isidre	139	11	123	5
3. Vara de Quart	247	36	203	8
4. Safranar	138	15	116	7
5. Favara	107	12	91	4
<b>9. JESÚS</b>				
1. La Raiosa	603	72	521	10
2. L'Hort de Senabre	379	36	335	8
3. La Creu Coberta	108	14	86	8
4. Sant Marcel·lí	163	15	145	3
5. Camí Real	94	18	71	5

	Total	0-15	16-64	65 i més
<b>10. QUATRE CARRERES</b>				
1. Montolivet	841	79	735	27
2. En Corts	522	38	471	13
3. Malilla	380	41	326	13
4. La Fonteta Sant Lluís	109	19	85	5
5. Na Rovella	224	24	194	6
6. La Punta	240	27	208	5
<b>11. POBLATS MARÍTIMS</b>				
1. El Grau	353	25	318	10
2. El Cabanyal-El Canyamellar	349	39	288	22
3. La Malva-rosa	251	26	221	4
4. Beteró	181	15	158	8
5. Natzaret	92	7	81	4
6. Les Moreres	13	1	11	1
<b>12. CAMINIS AL GRAU</b>				
1. Aiora	881	90	767	24
2. Albors	272	28	234	10
3. La Creu del Grau	592	64	509	19
4. Camí Fondo	227	17	205	5
5. Penya-roja	94	15	77	2
<b>13. ALGIRÓS</b>				
1. L'Illa perduda	141	8	130	3
2. Ciutat Jardí	488	45	420	23
3. L'Amistat	266	29	237	
4. La Bega Baixa	118	12	100	6
5. La Carrasca	115	12	99	4
<b>14. BENIMACLET</b>				
1. Benimaclet	903	114	765	24
2. Camí de Vera	130	17	110	3
<b>15. RASCANYA</b>				
1. Els Orriols	652	49	597	6
2. Torrefiel	624	62	547	15
3. Sant Llorenç	120	18	99	3
<b>16. BENICALAP</b>				
1. Benicalap	759	81	664	14
2. Ciutat Fallera	138	21	114	3
<b>17. POBLES DEL NORD</b>				
1. Benifaraig	4	0	4	0
2. Poble Nou	52	5	47	0
3. Carpesa	9	1	8	0
4. Cases de Bàrcena	3	0	3	0
5. Mauella	5	0	5	
6. Massarrojos	35	7	27	1
7. Borbotó	2	0	2	0
<b>18. POBLES DE L'OEST</b>		0		0
1. Benimàmet	204	25	173	6
2. Beniferri	7	1	6	
<b>19. POBLES DEL SUD</b>				
1. El Forn d'Alcedo	15	3	12	0
2. El Castellar-l'Oliveral	36	1	35	0
3. Pinedo	20	1	15	4
4. El Saler	58	12	44	2
5. El Palmar	1	0	1	0
6. El Perellonet	17	4	11	2
7. La Torre	91	15	74	2
8. Faitanar	31	5	26	0

**4.9 Població estrangera segons edat en 3 grups. Homes**

## 4.9 Población extranjera según edad en 3 grupos. Hombres

	Total	0-15	16-64	65 i més
<b>València</b>	12.413	1.174	10.949	290
<b>1. CIUTAT VELLA</b>				
1. La Seu	52		47	5
2. La Xerea	61	2	57	2
3. El Carme	119	1	117	1
4. El Pilar	107	7	97	3
5. El Mercat	126	14	111	1
6. Sant Francesc	66	7	55	4
<b>2. L'EIXAMPLE</b>				
1. Russafa	725	48	665	12
2. El Pla del Remei	34		33	1
3. Gran Via	121	11	95	15
<b>3. EXTRAMURS</b>				
1. El Botànic	113	6	102	5
2. La Roqueta	121	14	105	2
3. La Petxina	190	16	166	8
4. Arrancapins	328	26	297	5
<b>4. CAMPANAR</b>				
1. Campanar	126	21	96	9
2. Les Tendetes	139	15	123	1
3. El Calvari	119	6	113	
4. Sant Pau	104	17	85	2
<b>5. LA SAIDIA</b>				
1. Marxalenes	250	28	219	3
2. Morvedre	198	21	173	4
3. Trinitat	203	17	180	6
4. Tormos	150	19	130	1
5. Sant Antoni	183	17	162	4
<b>6. EL PLA DEL REAL</b>				
1. Exposició	92	6	84	2
2. Mestalla	291	31	247	13
3. Jaume Roig	77	9	57	11
4. Ciutat Universitària	17	4	13	
<b>7. L'OLIVERETA</b>				
1. Nou Moles	473	36	426	11
2. Soternes	79	5	74	
3. Tres Forques	96	15	76	5
4. La Font Santa	62	10	51	1
5. La Llum	62	9	51	2
<b>8. PATRAIX</b>				
1. Patraix	659	75	572	12
2. Sant Isidre	71	5	65	1
3. Vara de Quart	125	21	97	7
4. Safranar	72	7	63	2
5. Favara	60	9	47	4
<b>9. JESÚS</b>				
1. La Raiosa	333	33	297	3
2. L'Hort de Senabre	224	19	203	2
3. La Creu Coberta	53	6	44	3
4. Sant Marcel·lí	96	4	89	3
5. Camí Real	47	10	34	3

	Total	0-15	16-64	65 i més
<b>10. QUATRE CARRERES</b>				
1. Montolivet	437	37	389	11
2. En Corts	296	21	267	8
3. Malilla	176	21	151	4
4. La Fonteta Sant Lluís	71	9	60	2
5. Na Rovella	120	8	110	2
6. La Punta	131	13	117	1
<b>11. POBLATS MARÍTIMS</b>				
1. El Grau	223	12	208	3
2. El Cabanyal-El Canyamellar	184	18	157	9
3. La Malva-rosa	145	15	127	3
4. Beteró	84	5	75	4
5. Natzaret	63	5	57	1
6. Les Moreres	8	0	8	0
<b>12. CAMINIS AL GRAU</b>				
1. Aiora	464	44	415	5
2. Albors	141	12	125	4
3. La Creu del Grau	309	35	269	5
4. Camí Fondo	130	7	120	3
5. Penya-roja	47	9	38	
<b>13. ALGIRÓS</b>				
1. L'Illa perduda	77	5	70	2
2. Ciutat Jardí	257	23	224	10
3. L'Amistat	152	17	135	
4. La Bega Baixa	64	8	53	3
5. La Carrasca	59	7	51	1
<b>14. BENIMACLET</b>				
1. Benimaclet	501	59	432	10
2. Camí de Vera	81	8	71	2
<b>15. RASCANYA</b>				
1. Els Orriols	407	22	384	1
2. Torrefiel	326	35	287	4
3. Sant Llorenç	60	7	52	1
<b>16. BENICALAP</b>				
1. Benicalap	411	41	368	2
2. Ciutat Fallera	67	5	61	1
<b>17. POBLES DEL NORD</b>				
1. Benifaraig	2	0	2	0
2. Poble Nou	22	3	19	0
3. Carpesa	5	1	4	0
4. Cases de Bàrcena	2	0	2	0
5. Mauella	5	0	5	0
6. Massarrojos	13	4	9	0
7. Borbotó	1	0	1	0
<b>18. POBLES DE L'OEST</b>				
1. Benimàmet	121	14	104	3
2. Beniferri	1		1	
<b>19. POBLES DEL SUD</b>				
1. El Forn d'Alcedo	8	1	7	0
2. El Castellar-l'Oliveral	16	0	16	0
3. Pinedo	11	1	7	3
4. El Saler	22	5	15	2
5. El Palmar	1	0	1	0
6. El Perellonet	9	2	6	1
7. La Torre	45	8	37	0
8. Faitanar	14	0	14	0



**4.9 Població estrangera segons edat en 3 grups. Dones**

## 4.9 Población extranjera según edad en 3 grupos. Mujeres

	Total	0-15	16-64	65 i més
<b>València</b>	10.450	1.145	8.909	396
<b>1. CIUTAT VELLA</b>				
1. La Seu	38	2	35	1
2. La Xerea	66	3	60	3
3. El Carme	53	3	46	4
4. El Pilar	74	3	69	2
5. El Mercat	64	11	51	2
6. Sant Francesc	84	8	70	6
<b>2. L'EIXAMPLE</b>				
1. Russafa	570	42	515	13
2. El Pla del Remei	57	1	49	7
3. Gran Via	146	20	117	9
<b>3. EXTRAMURS</b>				
1. El Botànic	103	7	95	1
2. La Roqueta	112	4	105	3
3. La Petxina	158	16	136	6
4. Arrancapins	311	22	274	15
<b>4. CAMPANAR</b>				
1. Campanar	109	6	98	5
2. Les Tendetes	121	14	103	4
3. El Calvari	109	13	95	1
4. Sant Pau	93	10	83	0
<b>5. LA SAIDIA</b>				
1. Marxalenes	205	21	182	2
2. Morvedre	225	9	203	13
3. Trinitat	183	18	156	9
4. Tormos	132	15	115	2
5. Sant Antoni	149	16	126	7
<b>6. EL PLA DEL REAL</b>				
1. Exposició	68	5	58	5
2. Mestalla	273	32	230	11
3. Jaume Roig	92	7	72	13
4. Ciutat Universitària	17	2	14	1
<b>7. L'OLIVERETA</b>				
1. Nou Moles	399	55	338	6
2. Soternes	39	9	29	1
3. Tres Forques	72	12	52	8
4. La Font Santa	61	9	51	1
5. La Llum	98	14	82	2
<b>8. PATRAIX</b>				
1. Patraix	396	65	316	15
2. Sant Isidre	68	6	58	4
3. Vara de Quart	122	15	106	1
4. Safranar	66	8	53	5
5. Favara	47	3	44	0
<b>9. JESÚS</b>				
1. La Raiosa	270	39	224	7
2. L'Hort de Senabre	155	17	132	6
3. La Creu Coberta	55	8	42	5
4. Sant Marcel·lí	67	11	56	0
5. Camí Real	47	8	37	2

	Total	0-15	16-64	65 i més
<b>10. QUATRE CARRERES</b>				
1. Montolivet	404	42	346	16
2. En Corts	226	17	204	5
3. Malilla	204	20	175	9
4. La Fonteta Sant Lluís	38	10	25	3
5. Na Rovella	104	16	84	4
6. La Punta	109	14	91	4
<b>11. POBLATS MARÍTIMS</b>				
1. El Grau	130	13	110	7
2. El Cabanyal-El Canyamellar	165	21	131	13
3. La Malva-rosa	106	11	94	1
4. Beteró	97	10	83	4
5. Natzaret	29	2	24	3
6. Les Moreres	5	1	3	1
<b>12. CAMINIS AL GRAU</b>				
1. Aiora	417	46	352	19
2. Albors	131	16	109	6
3. La Creu del Grau	283	29	240	14
4. Camí Fondo	97	10	85	2
5. Penya-roja	47	6	39	2
<b>13. ALGIRÓS</b>				
1. L'Illa perduda	64	3	60	1
2. Ciutat Jardí	231	22	196	13
3. L'Amistat	114	12	102	0
4. La Bega Baixa	54	4	47	3
5. La Carrasca	56	5	48	3
<b>14. BENIMACLET</b>				
1. Benimaclet	402	55	333	14
2. Camí de Vera	49	9	39	1
<b>15. RASCANYA</b>				
1. Els Orriols	245	27	213	5
2. Torrefiel	298	27	260	11
3. Sant Llorenç	60	11	47	2
<b>16. BENICALAP</b>				
1. Benicalap	348	40	296	12
2. Ciutat Fallera	71	16	53	2
<b>17. POBLES DEL NORD</b>				
1. Benifaraig	2	0	2	0
2. Poble Nou	30	2	28	0
3. Carpesa	4	0	4	0
4. Cases de Bàrcena	1	0	1	0
5. Mauella	0	0	0	0
6. Massarrojos	22	3	18	1
7. Borbotó	1	0	1	0
<b>18. POBLES DE L'OEST</b>				
1. Benimàmet	83	11	69	3
2. Beniferri	6	1	5	0
<b>19. POBLES DEL SUD</b>				
1. El Forn d'Alcedo	7	2	5	0
2. El Castellar-l'Oliveral	20	1	19	0
3. Pinedo	9		8	1
4. El Saler	36	7	29	0
5. El Palmar	0	0	0	0
6. El Perellonet	8	2	5	1
7. La Torre	46	7	37	2
8. Faitanar	17	5	12	0

**4.10 Població estrangera segons nacionalitat, per continents. Total**

## 4.10 Población extranjera según nacionalidad, por continentes. Total

	Total U.E. (15)	Resta Europa	Àfrica	Amèrica del Nord	Amèrica Central	Amèrica del Sud	Àsia	Oceania	Altres situacions	
<b>València</b>	22.863	3.311	2.173	4.153	440	869	9.310	2.568	12	27
<b>1. CIUTAT VELLA</b>										
1. La Seu	90	52	6	6	12	2	11	1	0	0
2. La Xerea	127	34	21	9	7	4	47	5	0	0
3. El Carme	172	51	10	54	5	9	41	2	0	0
4. El Pilar	181	27	22	61	3	3	55	10	0	0
5. El Mercat	190	28	40	32	7	6	24	52	1	0
6. Sant Francesc	150	36	34	4	5	6	57	8	0	0
<b>2. L'EIXAMPLE</b>										
1. Russafa	1.295	204	55	197	27	20	677	114	1	0
2. El Pla del Remei	91	24	6	7	10	4	37	3	0	0
3. Gran Via	267	101	18	16	11	7	95	19	0	0
<b>3. EXTRAMURS</b>										
1. El Botànic	216	44	17	25	9	7	105	9	0	0
2. La Roqueta	233	23	12	23	4	11	129	31	0	0
3. La Petxina	348	64	16	56	4	13	130	65	0	0
4. Arrancapins	639	107	62	56	25	15	303	70	1	0
<b>4. CAMPANAR</b>										
1. Campanar	235	53	7	52	11	9	67	36	0	0
2. Les Tendetes	260	21	41	41	3	17	130	7	0	0
3. El Calvari	228	7	39	57	9	12	86	18	0	0
4. Sant Pau	197	32	20	23	12	2	84	23	0	1
<b>5. LA SAIDIA</b>										
1. Marxalenes	455	36	42	74	1	20	234	47	1	0
2. Morvedre	423	42	53	70	10	24	206	17	0	1
3. Trinitat	386	38	25	48	8	13	222	30	0	2
4. Tormos	282	25	39	51	1	7	131	27	0	1
5. Sant Antoni	332	26	52	34	3	13	179	24	0	1
<b>6. EL PLA DEL REAL</b>										
1. Exposició	160	44	15	21	9	8	41	21	1	0
2. Mestalla	564	80	47	53	16	21	261	86	0	0
3. Jaume Roig	169	67	19	9	5	8	47	13	0	1
4. Ciutat Universitària	34	12	0	2	0	2	7	11	0	0
<b>7. L'OLIVERETA</b>										
1. Nou Moles	872	86	102	181	8	20	365	110	0	0
2. Soternes	118	15	19	37	0	14	12	21	0	0
3. Tres Forques	168	26	16	19	10	10	78	9	0	0
4. La Font Santa	123	8	38	15	0	6	37	17	1	1
5. La Llum	160	19	14	16	8	5	71	27	0	0
<b>8. PATRAIX</b>										
1. Patraix	1.055	85	226	266	10	39	286	142	0	1
2. Sant Isidre	139	25	14	13	0	7	52	28	0	0
3. Vara de Quart	247	37	18	33	10	9	90	50	0	0
4. Safranar	138	39	2	40	1	8	32	16	0	0
5. Favara	107	6	14	21	1	11	46	8	0	0
<b>9. JESÚS</b>										
1. La Raiosa	603	32	68	121	6	21	277	78	0	0
2. L'Hort de Senabre	379	39	37	147	0	21	95	39	0	1
3. La Creu Coberta	108	16	7	25	2	14	21	23	0	0
4. Sant Marcel·lí	163	23	27	46	4	4	39	18	1	1
5. Camí Real	94	12	31	22	0	6	16	7	0	0

	Total	U.E. (15)	Resta Europa	Àfrica	Amèrica del Nord	Amèrica Central	Amèrica del Sud	Àsia	Oceania	Altres situacions
<b>10. QUATRE CARRERES</b>										
1. Montolivet	841	84	66	92	8	21	496	72	1	1
2. En Corts	522	41	37	88	3	23	224	106	0	0
3. Malilla	380	59	19	91	2	13	165	31	0	0
4. La Fonteta Sant Lluís	109	34	12	29	0	2	21	11	0	0
5. Na Rovella	224	27	3	62	1	5	99	27	0	0
6. La Punta	240	56	6	59	4	7	81	26	1	0
<b>11. POBLATS MARÍTIMS</b>										
1. El Grau	353	26	30	62	2	13	185	35	0	0
2. El Cabanyal-El Canyamellar	349	96	37	55	4	20	123	14	0	0
3. La Malva-rosa	251	57	29	43	4	10	87	21	0	0
4. Beteró	181	49	8	14	2	14	67	26	0	1
5. Natzaret	92	14	25	28	1	0	21	3	0	0
6. Les Moreres	13	4	5	2	0	0	1	1	0	0
<b>12. CAMINIS AL GRAU</b>										
1. Aiora	881	111	71	195	12	32	336	123	0	1
2. Albors	272	59	29	41	4	16	96	26	0	1
3. La Creu del Grau	592	53	35	124	5	10	191	174	0	0
4. Camí Fondo	227	19	5	31	3	12	129	28	0	0
5. Penya-roja	94	19	2	6	0	13	48	6	0	0
<b>13. ALGIRÓS</b>										
1. L'Illa perduda	141	26	20	23	2	6	52	12	0	0
2. Ciutat Jardí	488	83	22	75	14	15	178	100	1	
3. L'Amistat	266	35	24	47	11	11	104	34	0	0
4. La Bega Baixa	118	35	1	15	12	5	43	7	0	0
5. La Carrasca	115	27	2	13	3	2	44	24	0	0
<b>14. BENIMACLET</b>										
1. Benimaclet	903	151	62	140	19	31	364	128	0	8
2. Camí de Vera	130	26	5	10	13	2	66	8	0	0
<b>15. RASCANYA</b>										
1. Els Orriols	652	47	59	167	4	7	328	39	0	1
2. Torrefiel	624	55	53	157	4	44	271	37	1	2
3. Sant Llorenç	120	23	30	17	7	4	19	20	0	0
<b>16. BENICALAP</b>										
1. Benicalap	759	64	33	212	8	52	323	67	0	0
2. Ciutat Fallera	138	15	13	44	0	5	52	9	0	0
<b>17. POBLES DEL NORD</b>										
1. Benifaraig	4	2	0	1	0	0	1	0	0	0
2. Poble Nou	52	5	3	5	0	0	39	0	0	0
3. Carpesa	9	3	2	1	2	0	0	1	0	0
4. Cases de Bàrcena	3	0	1	2	0	0	0	0	0	0
5. Mauella	5	0	0	5	0	0	0	0	0	0
6. Massarrojos	35	20	1	0	0	1	13	0	0	0
7. Borbotó	2	1	0	0	0	0	1	0	0	0
<b>18. POBLES DE L'OEST</b>										
1. Benimàmet	204	36	43	50	2	8	64	1	0	0
2. Beniferri	7	4	0	3	0	0	0	0	0	0
<b>19. POBLES DEL SUD</b>										
1. El Forn d'Alcedo	15	2	0	10	1	0	2	0	0	0
2. El Castellar-l'Oliveral	36	8	5	14	0	0	8	0	1	0
3. Pinedo	20	7	8	2	0	2	1	0	0	0
4. El Saler	58	26	9	5	4	1	11	1	0	1
5. El Palmar	1	1	0	0	0	0	0	0	0	0
6. El Perellonet	17	8	3	2	0	0	4	0	0	0
7. La Torre	91	16	4	28	2	4	29	8	0	0
8. Faitanar	31	31	0	0	0	0	0	0	0	0

**4.10 Població estrangera segons nacionalitat, per continents. Homes**

## 4.10 Población extranjera según nacionalidad, por continentes. Hombres

	Total U.E. (15)	Resta Europa	Àfrica	Amèrica del Nord	Amèrica Central	Amèrica del Sud	Àsia	Oceania	Altres situacions	
<b>València</b>	12.413	1.770	1.223	2.852	215	347	4.306	1.670	9	21
<b>1. CIUTAT VELLA</b>										
1. La Seu	52	29	5	3	7	00	7	1	0	0
2. La Xerea	61	15	10	4	4	2	23	3	0	0
3. El Carme	119	31	6	52	5	5	19	1	0	0
4. El Pilar	107	19	10	48	2	1	21	6	0	0
5. El Mercat	126	17	29	24	5	3	12	35	1	0
6. Sant Francesc	66	25	15	3	3	1	15	4	0	0
<b>2. L'EIXAMPLE</b>										
1. Russafa	725	116	35	145	14	9	326	79	1	0
2. El Pla del Remei	34	10	2	2	7	2	9	2	0	0
3. Gran Via	121	51	10	8	4	2	38	8	0	0
<b>3. EXTRAMURS</b>										
1. El Botànic	113	20	7	19	6	3	52	6	0	0
2. La Roqueta	121	15	6	17	3	2	56	22	0	0
3. La Petxina	190	35	8	36	0	7	58	46	0	0
4. Arrancapins	328	62	33	34	15	7	138	38	1	0
<b>4. CAMPANAR</b>										
1. Campanar	126	28	2	38	2	3	30	23	0	0
2. Les Tendetes	139	15	27	26	1	9	56	5	0	0
3. El Calvari	119	5	19	33	5	2	43	12	0	
4. Sant Pau	104	19	6	13	5	1	45	14	0	1
<b>5. LA SAIDIA</b>										
1. Marxalenes	250	22	24	41	0	6	123	33	1	0
2. Morvedre	198	24	36	49	2	9	64	13	0	1
3. Trinitat	203	19	16	31	2	2	111	20	0	2
4. Tormos	150	12	25	36	0		60	16	0	1
5. Sant Antoni	183	18	30	26	1	4	87	16	0	1
<b>6. EL PLA DEL REAL</b>										
1. Exposició	92	24	9	18	5	4	19	12	1	0
2. Mestalla	291	45	18	45	10	11	103	59	0	0
3. Jaume Roig	77	31	11	4	3	2	16	9	0	1
4. Ciutat Universitària	17	6	0	2	0	0	3	6	0	0
<b>7. L'OLIVERETA</b>										
1. Nou Moles	473	49	55	113	2	11	158	85	0	0
2. Soternes	79	9	11	30	0	5	5	19	0	0
3. Tres Forques	96	18	10	9	5	6	42	6	0	0
4. La Font Santa	62	4	22	8	0	2	16	8	1	1
5. La Llum	62	6	5	5	1	2	25	18	0	0
<b>8. PATRAIX</b>										
1. Patraix	659	52	146	209	5	22	124	100	0	1
2. Sant Isidre	71	13	9	9	0	5	25	10	0	0
3. Vara de Quart	125	22	9	16	6	2	40	30	0	0
4. Safranar	72	17	2	23	0	3	18	9	0	0
5. Favara	60	3	10	12	1	5	24	5	0	0
<b>9. JESÚS</b>										
1. La Raiosa	333	16	42	80	2	10	126	57	0	0
2. L'Hort de Senabre	224	21	20	105	0	11	40	26	0	1
3. La Creu Coberta	53	9	3	15	0	6	7	13	0	0
4. Sant Marcel·lí	96	13	17	34	1	2	15	13	0	1
5. Camí Real	47	8	17	12	0	3	4	3	0	0

	Total	U.E. (15)	Resta Europa	Àfrica	Amèrica del Nord	Amèrica Central	Amèrica del Sud	Àsia	Oceania	Altres situacions
<b>10. QUATRE CARRERES</b>										
1. Montolivet	437	43	37	68	3	10	229	45	1	1
2. En Corts	296	21	22	55	1	11	108	78	0	0
3. Malilla	176	22	9	51	1	2	75	16	0	0
4. La Fonteta Sant Lluís	71	18	6	23	0	1	12	11	0	0
5. Na Rovella	120	13	1	39	0	4	45	18	0	0
6. La Punta	131	30	4	46	2	2	34	13	0	0
<b>11. POBLATS MARÍTIMS</b>										
1. El Grau	223	17	18	40	0	6	116	26	0	0
2. El Cabanyal-El Canyamellar	184	44	22	41	2	6	59	10	0	0
3. La Malva-rosa	145	30	21	30	3	5	41	15	0	0
4. Beteró	84	25	5	9	1	1	27	15	0	1
5. Natzaret	63	8	17	24	0	0	12	2	0	0
6. Les Moreres	8	3	2	2	0	0	0	1	0	0
<b>12. CAMINIS AL GRAU</b>										
1. Aiora	464	59	40	131	6	11	140	76	0	1
2. Albors	141	25	13	27	4	7	48	17	0	0
3. La Creu del Grau	309	23	17	79	3	2	86	99	0	0
4. Camí Fondo	130	13	1	23	0	4	70	19	0	0
5. Peña-roja	47	11	1	2	0	7	23	3	0	0
<b>13. ALGIRÓS</b>										
1. L'Illa perduda	77	17	8	14	1	2	25	10	0	0
2. Ciutat Jardí	257	44	9	46	9	6	83	59	1	0
3. L'Amistat	152	21	10	38	7	9	44	23	0	0
4. La Bega Baixa	64	18	1	10	5	3	22	5	0	0
5. La Carrasca	59	16	0	8	0	2	18	15	0	0
<b>14. BENIMACLET</b>										
1. Benimaclet	501	72	34	111	12	11	176	81	0	4
2. Camí de Vera	81	15	3	9	8	2	37	7	0	0
<b>15. RASCANYA</b>										
1. Els Orriols	407	23	42	128	1	2	182	28	0	1
2. Torrefiel	326	28	30	97	0	14	134	22	0	1
3. Sant Llorenç	60	13	13	11	3	0	10	10	0	0
<b>16. BENICALAP</b>										
1. Benicalap	411	30	15	139	5	20	159	43	0	0
2. Ciutat Fallera	67	7	6	25	0	1	22	6	0	0
<b>17. POBLES DEL NORD</b>										
1. Benifaraig	2	0	0	1	0	0	1	0	0	0
2. Poble Nou	22	5	1	3	0	0	13	0	0	0
3. Carpesa	5	2	1	1	1	0	0	0	0	0
4. Cases de Bàrcena	2	0	1	1	0	0	0	0	0	0
5. Mauella	5	0	0	5	0	0	0	0	0	0
6. Massarrojos	13	11	0	0	0	0	2	0	0	0
7. Borbotó	1	1	0	0	0	0	0	0	0	0
<b>18. POBLES DE L'OEST</b>										
1. Benimàmet	121	21	26	39	1	2	31	1	0	0
2. Beniferri	1	1	0	0	0	0	0	0	0	0
<b>19. POBLES DEL SUD</b>										
1. El Forn d'Alcedo	8	1	0	6	0	0	1	0	0	0
2. El Castellar-l'Oliveral	16	2	2	10	0	0	1	0	1	0
3. Pinedo	11	5	5	1	0	0	0	0	0	0
4. El Saler	22	9	2	3	1	1	4	1	0	1
5. El Palmar	1	1	0	0	0	0	0	0	0	0
6. El Perellonet	9	6	0	1	0	0	2	0	0	0
7. La Torre	45	9	1	18	1	1	11	4	0	0
8. Faitanar	14	14	0	0	0	0	0	0	0	0

**4.10 Població estrangera segons nacionalitat, per continents. Dones**

## 4.10 Población extranjera según nacionalidad, por continentes. Mujeres

	Total	U.E. (15)	Resta Europa	Àfrica	Amèrica del Nord	Amèrica Central	Amèrica del Sud	Àsia	Oceania	Altres situacions
<b>València</b>	10.450	1.541	950	1.301	225	522	5.004	898	3	6
<b>1. CIUTAT VELLA</b>										
1. La Seu	38	23	1	3	5	2	4	0	0	0
2. La Xerea	66	19	11	5	3	2	24	2	0	0
3. El Carme	53	20	4	2	0	4	22	1	0	0
4. El Pilar	74	8	12	13	1	2	34	4	0	0
5. El Mercat	64	11	11	8	2	3	12	17	0	0
6. Sant Francesc	84	11	19	1	2	5	42	4	0	0
<b>2. L'EIXAMPLE</b>										
1. Russafa	570	88	20	52	13	11	351	35	0	0
2. El Pla del Remei	57	14	4	5	3	2	28	1	0	0
3. Gran Via	146	50	8	8	7	5	57	11	0	0
<b>3. EXTRAMURS</b>										
1. El Botànic	103	24	10	6	3	4	53	3	0	0
2. La Roqueta	112	8	6	6	1	9	73	9	0	0
3. La Petxina	158	29	8	20	4	6	72	19	0	0
4. Arrancapins	311	45	29	22	10	8	165	32	0	0
<b>4. CAMPANAR</b>										
1. Campanar	109	25	5	14	9	6	37	13	0	0
2. Les Tendetes	121	6	14	15	2	8	74	2	0	0
3. El Calvari	109	2	20	24	4	10	43	6	0	0
4. Sant Pau	93	13	14	10	7	1	39	9	0	0
<b>5. LA SAIDIA</b>										
1. Marxalenes	205	14	18	33	1	14	111	14	0	0
2. Morvedre	225	18	17	21	8	15	142	4	0	0
3. Trinitat	183	19	9	17	6	11	111	10	0	0
4. Tormos	132	13	14	15	1	7	71	11	0	0
5. Sant Antoni	149	8	22	8	2	9	92	8	0	0
<b>6. EL PLA DEL REAL</b>										
1. Exposició	68	20	6	3	4	4	22	9	0	0
2. Mestalla	273	35	29	8	6	10	158	27	0	0
3. Jaume Roig	92	36	8	5	2	6	31	4	0	0
4. Ciutat Universitària	17	6	0	0	0	2	4	5	0	0
<b>7. L'OLIVERETA</b>										
1. Nou Moles	399	37	47	68	6	9	207	25	0	0
2. Soternes	39	6	8	7	0	9	7	2	0	0
3. Tres Forques	72	8	6	10	5	4	36	3	0	0
4. La Font Santa	61	4	16	7	0	4	21	9	0	0
5. La Llum	98	13	9	11	7	3	46	9	0	0
<b>8. PATRAIX</b>										
1. Patraix	396	33	80	57	5	17	162	42	0	0
2. Sant Isidre	68	12	5	4	0	2	27	18	0	0
3. Vara de Quart	122	15	9	17	4	7	50	20	0	0
4. Safranar	66	22	0	17	1	5	14	7	0	0
5. Favara	47	3	4	9	0	6	22	3	0	0
<b>9. JESÚS</b>										
1. La Raiosa	270	16	26	41	4	11	151	21	0	0
2. L'Hort de Senabre	155	18	17	42	0	10	55	13	0	0
3. La Creu Coberta	55	7	4	10	2	8	14	10	0	0
4. Sant Marcel·lí	67	10	10	12	3	2	24	5	1	0
5. Camí Real	47	4	14	10	0	3	12	4	0	0

	Total	U.E. (15)	Resta Europa	Àfrica	Amèrica del Nord	Amèrica Central	Amèrica del Sud	Àsia	Oceania	Altres situacions
<b>10. QUATRE CARRERES</b>										
1. Montolivet	404	41	29	24	5	11	267	27	0	0
2. En Corts	226	20	15	33	2	12	116	28	0	0
3. Malilla	204	37	10	40	1	11	90	15	0	0
4. La Fonteta Sant Lluís	38	16	6	6	0	1	9	0	0	0
5. Na Rovella	104	14	2	23	1	1	54	9	0	0
6. La Punta	109	26	2	13	2	5	47	13	1	0
<b>11. POBLATS MARÍTIMS</b>										
1. El Grau	130	9	12	22	2	7	69	9	0	0
2. El Cabanyal-El Canyamellar	165	52	15	14	2	14	64	4	0	0
3. La Malva-rosa	106	27	8	13	1	5	46	6	0	0
4. Beteró	97	24	3	5	1	13	40	11	0	0
5. Natzaret	29	6	8	4	1	0	9	1	0	0
6. Les Moreres	5	1	3	0	0	0	1	0	0	0
<b>12. CAMINIS AL GRAU</b>										
1. Aiora	417	52	31	64	6	21	196	47	0	0
2. Albors	131	34	16	14	0	9	48	9	0	1
3. La Creu del Grau	283	30	18	45	2	8	105	75	0	0
4. Camí Fondo	97	6	4	8	3	8	59	9	0	0
5. Penya-roja	47	8	1	4	0	6	25	3	0	0
<b>13. ALGIRÓS</b>										
1. L'Illa perduda	64	9	12	9	1	4	27	2	0	0
2. Ciutat Jardí	231	39	13	29	5	9	95	41	0	0
3. L'Amistat	114	14	14	9	4	2	60	11	0	0
4. La Bega Baixa	54	17	0	5	7	2	21	2	0	0
5. La Carrasca	56	11	2	5	3	0	26	9	0	0
<b>14. BENIMACLET</b>										
1. Benimaclet	402	79	28	29	7	20	188	47	0	4
2. Camí de Vera	49	11	2	1	5	0	29	1	0	0
<b>15. RASCANYA</b>										
1. Els Orriols	245	24	17	39	3	5	146	11	0	0
2. Torrefiel	298	27	23	60	4	30	137	15	1	1
3. Sant Llorenç	60	10	17	6	4	4	9	10	0	0
<b>16. BENICALAP</b>										
1. Benicalap	348	34	18	73	3	32	164	24	0	0
2. Ciutat Fallera	71	8	7	19	0	4	30	3	0	0
<b>17. POBLES DEL NORD</b>										
1. Benifaraig	2	2	0	0	0	0	0	0	0	0
2. Poble Nou	30	0	2	2	0	0	26	0	0	0
3. Carpesa	4	1	1	0	1	0	0	1	0	0
4. Cases de Bàrcena	1	0	0	1	0	0	0	0	0	0
5. Mauella	0	0	0	0	0	0	0	0	0	0
6. Massarrojos	22	9	1	0	0	1	11	0	0	0
7. Borbotó	1	0	0	0	0	0	1	0	0	0
<b>18. POBLES DE L'OEST</b>										
1. Benimàmet	83	15	17	11	1	6	33	0	0	0
2. Beniferri	6	3	0	3	0	0	0	0	0	0
<b>19. POBLES DEL SUD</b>										
1. El Forn d'Alcedo	7	1	0	4	1	0	1	0	0	0
2. El Castellar-l'Oliveral	20	6	3	4	0	0	7	0	0	0
3. Pinedo	9	2	3	1	0	2	1	0	0	0
4. El Saler	36	17	7	2	3	0	7	0	0	0
5. El Palmar	0	0	0	0	0	0	0	0	0	0
6. El Perellonet	8	2	3	1	0	0	2	0	0	0
7. La Torre	46	7	3	10	1	3	18	4	0	0
8. Faitanar	17	17	0	0	0	0	0	0	0	0



## 5. ESTRUCTURA I COMPOSICIÓ DELS FULLS FAMILIARS



**5.1 Nombre de fulls i persones per Junes Municipals.**

5.1 Número de hojas y personas por Juntas Municipales.

	Total Fulls	Total Persones	Fulls Familiars	Persones en Fulls Familiars	Mitjana de Persones en Fulls Familiars	Persones en Fulls Col·lectius	Fulls Col·lectius
<b>Total</b>	280.667	750.476	280.284	746.897	383	3	3.579
Ciutat Vella	10.329	24.167	10.258	23.677	71	2	490
Russafa	47.861	126.736	47.817	126.424	44	3	312
Abastos	40.004	101.815	39.944	101.263	60	3	552
Patraix	39.090	107.294	39.053	106.724	37	3	570
Trànsits	57.801	158.168	57.723	157.241	78	3	927
Exposició	28.987	80.607	28.955	80.301	32	3	306
Marítim	56.595	151.689	56.534	151.267	61	3	422

**5.2 Nombre de fulls familiars segons grandària.**

5.2 Número de hojas familiares según tamaño.

	Fulls Familiars	%
<b>Total</b>	280.284	100,00
1 persona	71.142	25,38
2 persones	70.929	25,31
3 persones	57.860	20,64
4 persones	55.364	19,75
5 persones	17.426	6,22
6 persones	4.745	1,69
7 persones	1.509	0,54
8 persones	556	0,20
9 persones	298	0,11
10 o més persones	455	0,16

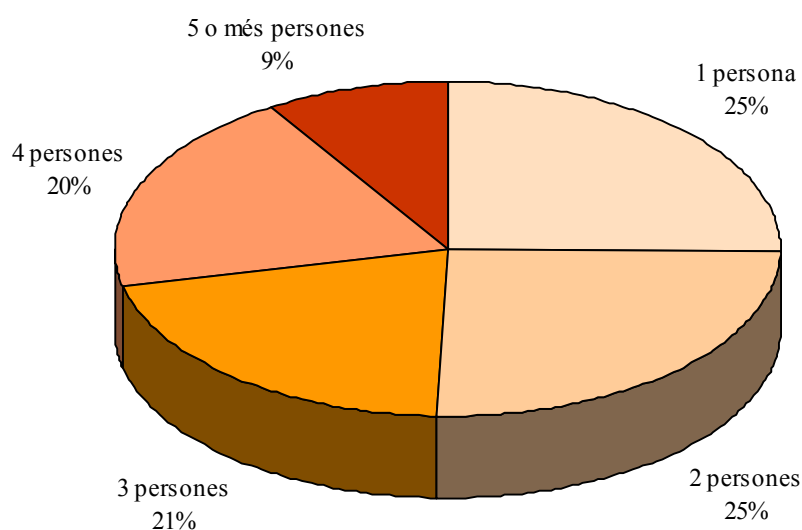
**FULLS FAMILIARS SEGONS GRANDARIA**

**5.3 Nombre de fulls familiars i persones segons composició.**

5.3 Número de hojas familiares y personas según composición.

	Fulls	Persones	Mitjana de Persones per full
Solament membres de 16-24 anys	2.708	3.465	1,28
Solament membres de 25-64 anys	75.958	135.647	1,79
Solament membres de 65 i més anys	54.483	77.264	1,42
Membres de 0-15 i de 16-24 anys	338	946	2,80
Membres de 0-15 i de 25-64 anys	47.437	166.595	3,51
Membres de 0-15 i de 65 i més anys	291	821	2,82
Membres de 16-24 i de 25-64 anys	40.641	149.687	3,68
Membres de 16-24 i de 65 i més anys	744	1.905	2,56
Membres de 25-64 i 65 i més anys	23.550	65.064	2,76
Membres de 0-15 i 16-24 i 25-64 anys	17.171	79.503	4,63
Membres de 0-15 i 16-24 i 65 i més anys	48	180	3,75
Membres de 0-15 i 25-64 i 65 i més anys	2.782	13.100	4,71
Membres de 16-24 i 25-64 i 65 i més anys	3.215	13.450	4,18
Membres de 0-15 i 16-24 i 25-64 i 65 i més anys	867	5.190	5,99

**5.4 Nombre de fulls familiars i persones segons composició.**

5.4 Número de hojas familiares y personas según composición.

	Fulls	Persones	Mitjana de Persones per full
Alguna de 0-4	27.109	104.022	3,84
Alguna de 5-9	27.433	112.116	4,09
Alguna de 10-14	29.441	122.657	4,17
Alguna de 15-19	36.646	152.432	4,16
Alguna de 20-24	49.329	194.046	3,93
Alguna de 25-29	53.227	182.091	3,42
Alguna de 30-34	50.801	157.226	3,09
Alguna de 35-39	48.003	156.480	3,26
Alguna de 40-44	44.153	151.535	3,43
Alguna de 45-49	39.421	139.213	3,53
Alguna de 50-54	39.107	138.437	3,54
Alguna de 55-59	34.416	114.089	3,31
Alguna de 60-64	32.192	94.573	2,94
Alguna de 65-69	32.290	82.671	2,56
Alguna de 70-74	29.860	67.381	2,26
Alguna de 75-79	24.660	51.667	2,10
Alguna de 80 i més	26.851	57.397	2,14

**5.5 Nombre de fulls familiars i persones segons composició.**

5.5 Número de hojas familiares y personas según composición.

	Fulls	Persones	Mitjana de Persones per full	Homes	Dones
Solament de 0-24	3.459	4.867	1,41	2.486	2.381
Solament de 25-64	75.958	135.647	1,79	68.882	66.765
Solament de 65 i més	54.483	77.264	1,42	26.999	50.265
Solament de 80 i més	13.388	15.668	1,17	3.962	11.706

**5.6 Nombre de fulls familiars i persones segons nombre de menors de 18 anys.**

5.6 Número de hojas familiares y personas según número de menores de 18 años.

	Fulls	Persones	Mitjana de persones per full
<b>Total</b>	280.284	746.897	2,66
Cap menor	200.737	439.132	2,19
1 menor	46.470	160.985	3,46
2 menors	27.910	116.389	4,17
3 menors	4.019	21.393	5,32
4 menors	729	4.993	6,85
5 menors	202	1.661	8,22
6 o més menors	217	2.344	10,80

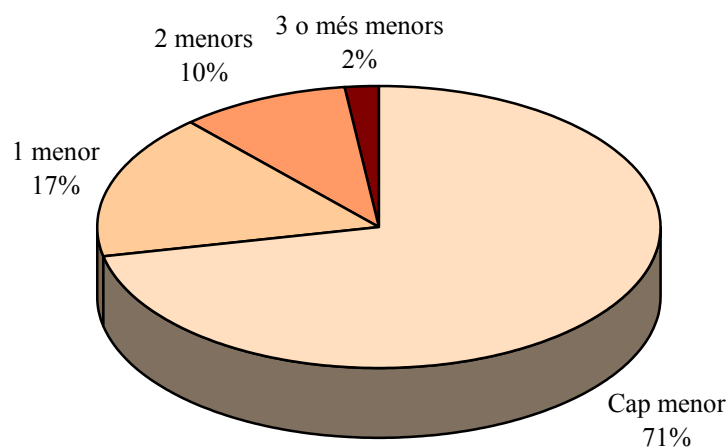
**FULLS FAMILIARS SEGONS EL NOMBRE DE MENORS****5.7 Nombre de fulls familiars segons menors de 16 anys que conviuen amb adults.**

5.7 Número de hojas familiares según menores de 16 años que conviven con adultos.

	Un Adult Home	Un Adult Dona	Dos o més Adults
<b>Total</b>	27.686	50.769	201.360
Cap menor de 16	26.175	45.295	138.379
Un menor de 16	1.137	3.763	37.459
Dos menors de 16	335	1.487	21.745
Tres o més menors de 16	39	224	3.777

**5.8 Nombre de fulls familiars segons menors de 10 anys que conviuen amb adults.**

5.8 Número de hojas familiares según menores de 10 años que conviven con adultos.

	Un Adult Home	Un Adult Dona	Dos o més Adults
<b>Total</b>	27.686	50.769	201.360
Cap menor de 10	26.540	47.269	159.500
Un menor de 10	930	2.752	29.222
Dos menors de 10	198	680	11.158
Tres o més menors de 10	18	68	1.480

**5.9 Nombre de fulls familiars segons menors de 5 anys que conviuen amb adults.**

5.9 Número de hojas familiares según menores de 5 años que conviven con adultos.

	Un Adult Homes	Un adult Dona	Dos o més Adults
<b>Total</b>	27.686	50.769	201.360
Cap menor de 5	26.877	48.998	177.171
Un menor de 5	727	1.568	20.764
Dos menors de 5	79	191	3.187
Tres o més menors de 5	3	12	238

**5.10 Nombre de fulls i persones per districtes.**

5.10 número de hojas y personas por distritos.

	Total fulls	Total persones	Fulls familiars	Persones en fulls familiars	Mitjana de persones en fulls familiars	Fulls col·lectius	Persones en fulls col·lectius
<b>València</b>	280.667	750.476	280.284	746.897	2,66	383	3.579
1. Ciutat Vella	10.329	24.167	10.258	23.677	2,31	71	490
2. L'Eixample	17.392	43.197	17.373	43.075	2,48	19	122
3. Extramurs	19.417	48.773	19.383	48.506	2,50	34	267
4. Campanar	10.305	28.967	10.291	28.832	2,80	14	135
5. La Saïdia	17.984	47.538	17.951	46.960	2,62	33	578
6. El Pla del Real	10.547	30.377	10.533	30.286	2,88	14	91
7. L'Olivereta	18.684	47.862	18.659	47.578	2,55	25	284
8. Patraix	20.485	57.197	20.466	56.678	2,77	19	519
9. Jesús	18.605	50.097	18.587	50.046	2,69	18	51
10. Quatre Carreres	25.328	69.164	25.308	68.994	2,73	20	170
11. Poblat Marítims	21.806	58.376	21.774	58.115	2,67	32	261
12. Camins al Grau	20.047	52.402	20.034	52.281	2,61	13	121
13. Algirós	14.742	40.911	14.726	40.871	2,78	16	40
14. Benimaclet	10.947	29.925	10.933	29.799	2,73	14	126
15. Rascanya	15.760	43.427	15.745	43.295	2,75	15	132
16. Benicalap	14.299	39.465	14.289	39.438	2,76	10	27
17. Pobles del Nord	2.339	6.540	2.336	6.490	2,78	3	50
18. Pobles de l'Oest	4.607	12.536	4.600	12.442	2,70	7	94
19. Pobles del Sud	7.044	19.555	7.038	19.534	2,78	6	21

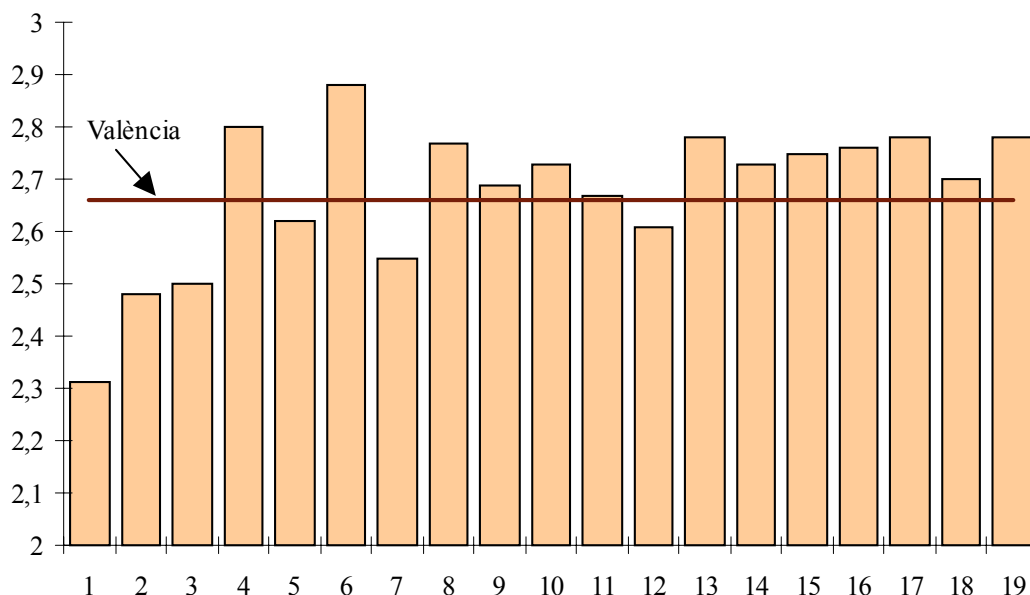
**Mitjana de persones en fulls familiars per districte**

**5.11 Nombre de fulls i persones per barris.**

5.11 número de hojas y personas por barrios.

	Total fulls	Total persones	Fulls familiars	Persones en fulls familiars	Mitjana de persones en fulls familiars	Fulls col·lectius	Persones en fulls col·lectius
<b>VALÈNCIA</b>	280.667	750.476	280.284	746.897	2,66	383	3.579
<b>1. CIUTAT VELLA</b>							
1. La Seu	1.134	2.517	1.124	2.441	2,17	10	76
2. La Xerea	1.558	3.789	1.544	3.715	2,41	14	74
3. El Carme	2.546	5.616	2.535	5.485	2,16	11	131
4. El Pilar	1.578	3.739	1.558	3.635	2,33	20	104
5. El Mercat	1.332	3.033	1.324	2.956	2,23	8	77
6. Sant Francesc	2.181	5.473	2.173	5.445	2,51	8	28
<b>2. L'EIXAMPLE</b>							
1. Russafa	10.059	23.570	10.050	23.543	2,34	9	27
2. Plà del Remei	2.611	7.354	2.605	7.305	2,80	6	49
3. Gran Via	4.722	12.273	4.718	12.227	2,59	4	46
<b>3. EXTRAMURS</b>							
1. El Botànic	2.606	6.151	2.600	6.058	2,33	6	93
2. La Roqueta	1.849	4.167	1.845	4.163	2,26	4	4
3. La Petxina	5.870	15.053	5.859	14.936	2,55	11	117
4. Arrancapins	9.092	23.402	9.079	23.349	2,57	13	53
<b>4. CAMPANAR</b>							
1. Campanar	4.256	12.610	4.248	12.532	2,95	8	78
2. Les Tendetes	2.088	5.456	2.088	5.456	2,61	0	0
3. El Calvari	2.039	5.043	2.036	5.035	2,47	3	8
4. Sant Pau	1.922	5.858	1.919	5.809	3,03	3	49
<b>5. LA SAIDIA</b>							
1. Marxalenes	4.330	11.382	4.326	11.374	2,63	4	8
2. Morvedre	3.799	10.028	3.788	9.597	2,53	11	431
3. Trinitat	3.231	8.201	3.224	8.170	2,53	7	31
4. Tormos	3.118	8.172	3.115	8.105	2,60	3	67
5. Sant Antoni	3.506	9.755	3.498	9.714	2,78	8	41
<b>6. EL PLÀ DEL REAL</b>							
1. Exposició	2.354	7.184	2.350	7.126	3,03	4	58
2. Mestalla	5.000	13.522	4.995	13.509	2,70	5	13
3. Jaume Roig	2.254	6.981	2.251	6.968	3,10	3	13
4. Ciutat Universitària	939	2.690	937	2.683	2,86	2	7
<b>7. L'OLIVERETA</b>							
1. Nou Moles	10.180	25.815	10.170	25.797	2,54	10	18
2. Soternes	1.878	4.700	1.876	4.672	2,49	2	28
3. Tres Forques	3.339	8.384	3.331	8.229	2,47	8	155
4. Font Santa	1.600	4.169	1.597	4.150	2,60	3	19
5. La Llum	1.687	4.794	1.685	4.730	2,81	2	64
<b>8. PATRAIX</b>							
1. Patraix	9.207	24.373	9.196	23.877	2,60	11	496
2. Sant Isidre	3.314	9.734	3.314	9.734	2,94	0	0
3. Vara de Quart	3.867	11.713	3.864	11.701	3,03	3	12
4. Safranar	2.888	8.240	2.883	8.229	2,85	5	11
5. Favara	1.209	3.137	1.209	3.137	2,59	0	0
<b>9. JESÚS</b>							
1. La Raiosa	5.441	13.877	5.428	13.844	2,55	13	33
2. L'Hort de Senabre	6.089	17.085	6.087	17.079	2,81	2	6
3. La Creu Coberta	2.275	6.405	2.275	6.405	2,82	0	0
4. Sant Marçal	3.793	10.106	3.791	10.096	2,66	2	10
5. Camí del Real	1.007	2.624	1.006	2.622	2,61	1	2

	Total fulls	Total persones	Fulls familiars	Persones en fulls familiars	Mitjana de persones en fulls familiars	Fulls col·lectius	Persones en fulls col·lectius
<b>10. QUATRE CARRERES</b>							
1. Mont-Olivet	7.440	19.191	7.432	19.149	2,58	8	42
2. En Corts	4.312	11.018	4.309	11.014	2,56	3	4
3. Malilla	6.301	17.816	6.300	17.809	2,83	1	7
4. Fonteta Sant Lluís	1.080	3.055	1.077	2.971	2,76	3	84
5. Na Rovella	3.003	9.505	2.999	9.473	3,16	4	32
6. La Punta	3.192	8.579	3.191	8.578	2,69	1	1
7. Ciutat Arts i les Ciències							
<b>11. POBLATS MARÍTIMS</b>							
1. El Grau	8.283	20.807	8.276	20.649	2,50	7	158
2. Cabanyal-Canyamelar	4.867	13.458	4.864	13.444	2,76	3	14
3. La Malva-Rosa	2.818	8.190	2.815	8.179	2,91	3	11
4. Beteró	2.178	6.073	2.174	6.056	2,79	4	17
5. Natzaret	430	1.285	429	1.283	2,99	1	2
<b>12. CAMINS AL GRAU</b>							
1. Aiora	8.818	23.347	8.815	23.319	2,65	3	28
2. Albors	3.405	8.957	3.401	8.882	2,61	4	75
3. La Creu del Grau	5.299	13.617	5.294	13.600	2,57	5	17
4. Camí Fondo	1.537	3.949	1.536	3.948	2,57	1	1
5. Penya-Roja	988	2.532	988	2.532	2,56	0	0
<b>13. ALGIRÓS</b>							
1. L'Illa Perduda	3.355	9.391	3.352	9.382	2,80	3	9
2. Ciutat Jardí	5.029	14.058	5.023	14.048	2,80	6	10
3. L'Amistat	2.867	7.599	2.865	7.593	2,65	2	6
4. La Vega Baixa	2.200	6.332	2.196	6.319	2,88	4	13
5. La Carrasca	1.291	3.531	1.290	3.529	2,74	1	2
<b>14. BENIMACLET</b>							
1. Benimaclet	9.063	24.303	9.049	24.177	2,67	14	126
2. Camí de Vera	1.884	5.622	1.884	5.622	2,98	0	0
<b>15. RASCANYA</b>							
1. Els Orriols	6.003	16.086	6.000	16.001	2,67	3	85
2. Torrefiel	8.267	23.122	8.256	23.079	2,80	11	43
3. Sant Llorenç	1.490	4.219	1.489	4.215	2,83	1	4
<b>16. BENICALAP</b>							
1. Benicalap	12.075	33.120	12.067	33.099	2,74	8	21
2. Ciutat Fallera	2.224	6.345	2.222	6.339	2,85	2	6
<b>17. POBLES DEL NORD</b>							
1. Benifaraig	337	938	336	936	2,79	1	2
2. Poble Nou	751	1.978	750	1.975	2,63	1	3
3. Carpesa	431	1.268	431	1.268	2,94	0	0
4. Cases de Bàrcena	158	429	158	429	2,72	0	0
5. Mauella	31	65	31	65	2,10	0	0
6. Massarrojos	372	1.109	371	1.064	2,87	1	45
7. Borbotó	259	753	259	753	2,91	0	0
<b>18. POBLES DE L'OEST</b>							
1. Benimàmet	4.426	12.016	4.419	11.922	2,70	7	94
2. Beniferri	181	520	181	520	2,87	0	0
<b>19. POBLES DEL SUD</b>							
1. El Forn d'Alcedo	486	1.323	486	1.323	2,72	0	0
2. Castellar-Oliveral	2.417	6.895	2.416	6.890	2,85	1	5
3. Pinedo	842	2.453	842	2.453	2,91	0	0
4. El Saler	551	1.375	551	1.375	2,50	0	0
5. El Palmar	273	860	273	860	3,15	0	0
6. El Perellonet	572	1.469	568	1.454	2,56	4	15
7. La Torre	1.818	4.967	1.817	4.966	2,73	1	1
8. Faitanar	85	213	85	213	2,51	0	0



**5.12 Nombre de fulls familiars segons grandària per districtes.**

5.12 Número de hojas familiares según tamaño por distritos.

	1	2	3	4	5	6	7	8	9	10 i més
	Persona	Persones	Persones	Persones	Persones	Persones	Persones	Persones	Persones	persones
<b>València</b>	71.142	70.929	57.860	55.364	17.426	4.745	1.509	556	298	455
1. Ciutat Vella	4.052	2.653	1.491	1.191	551	171	69	30	17	33
2. L'Eixample	5.871	4.326	2.957	2.554	1.072	352	124	52	30	35
3. Extramurs	5.926	5.086	3.574	3.169	1.120	328	101	40	20	19
4. Campanar	2.280	2.422	2.194	2.379	703	199	67	26	14	7
5. La Saïdia	4.810	4.662	3.661	3.252	1.053	295	114	42	27	35
6. El Pla del Real	2.545	2.393	1.898	2.168	985	343	112	46	13	30
7. L'Olivereta	5.062	5.119	3.819	3.237	993	279	83	31	13	23
8. Patraix	4.271	5.053	4.640	4.776	1.296	314	75	19	9	13
9. Jesús	4.202	4.803	4.180	3.941	1.079	267	68	20	12	15
10. Quatre Carreres	5.976	6.412	5.440	5.089	1.616	428	179	64	41	63
11. Poblat Marítims	5.491	5.555	4.639	4.208	1.272	346	126	40	35	62
12. Camins al Grau	5.142	5.212	4.318	3.793	1.134	284	88	28	12	23
13. Algirós	3.354	3.442	3.140	3.386	1.020	258	65	29	15	17
14. Benimaclet	2.631	2.566	2.374	2.390	710	174	43	18	7	20
15. Rascanya	3.475	4.054	3.363	3.408	1.041	256	71	30	16	31
16. Benicalap	3.037	3.578	3.151	3.310	915	202	50	22	11	13
17. Pobles del Nord	503	613	495	489	170	42	14	4		6
18. Pobles de l'Oest	1.002	1.222	1.022	998	255	71	17	8	2	3
19. Pobles del Sud	1.512	1.758	1.504	1.626	441	136	43	7	4	7

**Percentatge de fulls familiars amb 4 o més persones respecte el total de fulls familiars per districte**

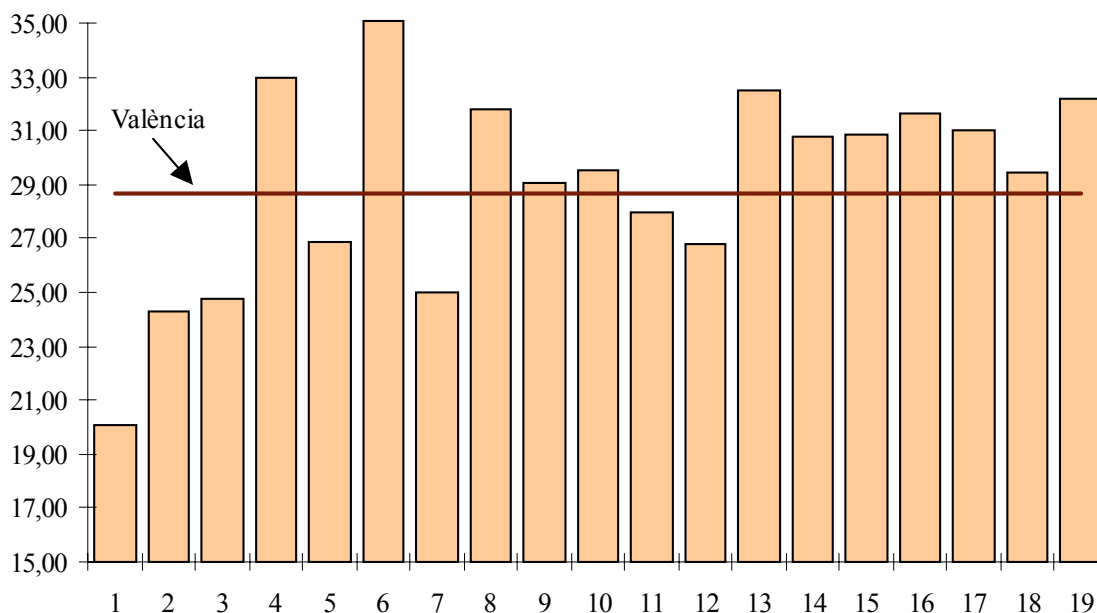

**5.13 Nombre de fulls familiars segons grandària per barris.**

5.13 Número de hojas familiares según tamaño por barrios.

	1	2	3	4	5	6	7	8	9	10 o més
	Persona	Persones	Persones	Persones	Persones	Persones	Persones	Persones	Persones	persones
<b>VALÈNCIA</b>	71.142	70.929	57.860	55.364	17.426	4.745	1.509	556	298	455
<b>1. CIUTAT VELLA</b>										
1. La Seu	501	270	149	126	56	9	6	2	1	4
2. La Xerea	580	383	230	195	100	31	15	2	3	5
3. El Carme	1.054	696	367	264	100	31	11	4	3	5
4. El Pilar	616	408	217	176	85	27	9	6	5	9
5. El Mercat	575	340	166	136	61	20	12	7	2	5
6. Sant Francesc	726	556	362	294	149	53	16	9	3	5
<b>2. L'EIXAMPLE</b>										
1. Russafa	3.691	2.596	1.716	1.298	481	147	53	23	24	21
2. Plà del Remei	695	607	438	485	245	88	24	14	2	7
3. Gran Via	1.485	1.123	803	771	346	117	47	15	4	7
<b>3. EXTRAMURS</b>										
1. El Botànic	946	697	408	376	106	41	9	12	3	2
2. La Roqueta	723	471	311	228	77	15	10	3	2	5
3. La Petxina	1.697	1.524	1.148	961	375	98	32	10	8	6
4. Arrancapins	2.560	2.394	1.707	1.604	562	174	50	15	7	6
<b>4. CAMPANAR</b>										
1. Campanar	812	880	957	1.147	311	89	35	9	3	5
2. Les Tendetes	567	523	416	397	128	41	9	5	2	0
3. El Calvari	567	610	410	298	111	25	6	4	4	1
4. Sant Pau	334	409	411	537	153	44	17	8	5	1
<b>5. LA SAIDIA</b>										
1. Marxalenes	1.123	1.116	893	826	265	59	23	8	5	8
2. Morvedre	1.070	1.032	736	670	184	58	20	7	7	4
3. Trinitat	981	855	576	520	189	57	26	7	5	8
4. Tormos	834	803	686	540	152	60	23	8	3	6
5. Sant Antoni	802	856	770	696	263	61	22	12	7	9
<b>6. EL PLÀ DEL REAL</b>										
1. Exposició	525	493	406	504	259	106	33	14	2	8
2. Mestalla	1.333	1.198	927	1.005	362	99	38	15	6	12
3. Jaume Roig	453	492	402	465	276	109	28	14	4	8
4. Ciutat Universitària	234	210	163	194	88	29	13	3	1	2
<b>7. L'OLIVERETA</b>										
1. Nou Moles	2.741	2.817	2.121	1.773	510	141	30	16	6	15
2. Soternes	530	518	386	310	105	20	3	3	0	1
3. Tres Forques	993	959	627	477	181	53	31	6	3	1
4. Font Santa	447	432	314	246	90	41	15	5	3	4
5. La Llum	351	393	371	431	107	24	4	1	1	2
<b>8. PATRAIX</b>										
1. Patraix	2.345	2.474	1.916	1.771	502	127	40	10	6	5
2. Sant Isidre	517	763	853	872	239	52	13	3	0	2
3. Vara de Quart	576	801	943	1.165	284	76	9	4	2	4
4. Safranar	524	708	651	740	210	36	9	2	1	2
5. Favara	309	307	277	228	61	23	4	0	0	0
<b>9. JESÚS</b>										
1. La Raiosa	1.478	1.509	1.096	919	298	82	23	6	7	10
2. L'Hort de Senabre	1.150	1.526	1.459	1.451	372	96	17	9	3	4
3. La Creu Coberta	448	535	518	591	144	27	9	3	0	0
4. Sant Marçal	854	1.001	867	793	208	53	12	2	1	0
5. Camí del Real	272	232	240	187	57	9	7	0	1	1

	1	2	3	4	5	6	7	8	9	10 o més
	Persona	Persones	Persones	Persones	Persones	Persones	Persones	Persones	Persones	persones
<b>10. QUATRE CARRERES</b>										
1. Mont-Olivet	2.077	1.978	1.477	1.260	428	118	47	12	16	19
2. En Corts	1.184	1.168	893	737	230	44	29	8	6	10
3. Malilla	1.177	1.541	1.516	1.531	421	71	26	6	3	8
4. Fonteta Sant Lluís	230	253	267	239	64	15	6	1	2	0
5. Na Rovella	551	690	592	602	296	139	61	33	14	21
6. La Punta	757	782	695	720	177	41	10	4	0	5
7. Ciutat Arts i les Ciències										11
<b>11. POBLATS MARÍTIMS</b>										
1. El Grau	2.431	2.268	1.687	1.273	413	116	47	12	9	14
2. Cabanyal-Canyamelar	1.115	1.169	1.064	1.078	304	76	27	13	4	9
3. La Malva-Rosa	527	625	686	712	186	46	15	2	7	7
4. Beteró	483	566	447	449	149	51	14	5	3	1
5. Natzaret	81	99	92	92	45	12	5	2	0	
<b>12. CAMINS AL GRAU</b>										
1. Aiora	2.097	2.366	1.952	1.700	498	139	39	9	6	3
2. Albors	891	863	715	656	205	43	18	7	0	7
3. La Creu del Grau	1.420	1.386	1.137	951	289	74	21	6	3	3
4. Camí Fondo	452	357	317	291	85	18	5	6	2	1
5. Penya-Roja	282	240	197	195	57	10	5	0	1	
<b>13. ALGIRÒS</b>										
1. L'Illa Perduda	673	820	789	773	218	52	18	5	2	4
2. Ciutat Jardí	1.125	1.121	1.059	1.263	355	69	14	7	6	9
3. L'Amistat	757	730	558	556	189	43	12	8	3	1
4. La Vega Baixa	489	477	455	513	164	66	19	8	4	1
5. La Carrasca	310	294	279	281	94	28	2	1	0	
<b>14. BENIMACLET</b>										
1. Benimaclet	2.310	2.188	1.908	1.855	573	139	38	15	5	2
2. Camí de Vera	321	378	466	535	137	35	5	3	2	
<b>15. RASCANYA</b>										
1. Els Orriols	1.467	1.668	1.187	1.126	372	114	29	14	5	10
2. Torrefiel	1.699	2.059	1.834	1.898	571	125	34	16	10	3
3. Sant Llorenç	309	327	342	384	98	17	8	0	1	
<b>16. BENICALAP</b>										
1. Benicalap	2.592	3.065	2.639	2.773	754	172	38	18	10	7
2. Ciutat Fallera	445	513	512	537	161	30	12	4	1	
<b>17. POBLES DEL NORD</b>										
1. Benifaraig	63	91	73	82	20	5	2	0	0	3
2. Poble Nou	171	230	161	137	33	8	4	3	0	1
3. Carpesa	82	98	96	97	41	14	2	0	0	0
4. Cases de Bàrcena	38	39	34	30	12	4	1	0	0	0
5. Mauella	10	13	5	1	2	0	0	0	0	2
6. Massarrojos	87	84	70	82	37	7	1	1	0	0
7. Borbotó	52	58	56	60	25	4	4	0	0	
<b>18. POBLES DE L'OEST</b>										
1. Benimàmet	965	1.178	991	950	237	70	15	8	2	0
2. Beniferri	37	44	31	48	18	1	2	0	0	
<b>19. POBLES DEL SUD</b>										
1. El Forn d'Alcedo	97	139	101	110	32	4	3	0	0	2
2. Castellar-Oliveral	463	595	559	559	151	65	18	4	0	0
3. Pinedo	128	211	203	229	54	11	6	0	0	0
4. El Saler	180	124	104	99	32	7	4	0	1	1
5. El Palmar	43	58	53	71	37	9	0	0	1	0
6. El Perellonet	172	133	101	119	30	9	1	1	2	1
7. La Torre	397	473	373	428	102	31	11	1	0	3
8. Faitanar	32	25	10	11	3	0	0	1	0	

**5.14 Nombre de fulls familiars segons composició per districtes.**

5.14 Número de hojas familiares según composición por distritos.

	Algú de 0-15	Algú de 16-24	Algú de 25-64	Algú de 65 i més	Algú de 80 i més
<b>València</b>	70.389	68.183	221.027	95.618	26.851
1. Ciutat Vella	1.544	1.645	7.388	4.503	1.539
2. L'Eixample	3.260	3.014	12.432	7.958	2.853
3. Extramurs	3.880	3.677	14.061	8.624	2.769
4. Campanar	2.627	3.094	8.391	3.122	847
5. La Sàidia	4.205	4.136	13.737	6.591	1.857
6. El Pla del Real	2.684	2.637	8.508	3.587	1.017
7. L'Olivereta	4.073	3.903	14.033	7.416	1.911
8. Patraix	6.178	5.542	17.157	5.485	1.387
9. Jesús	5.069	4.977	14.997	5.634	1.448
10. Quatre Carreres	6.508	6.368	20.400	8.215	2.258
11. Poblat Marítims	5.691	5.424	16.676	7.919	2.096
12. Camins al Grau	5.211	4.750	16.097	6.168	1.664
13. Algirós	3.971	4.223	12.326	4.051	1.026
14. Benimaclet	3.059	2.838	9.043	3.083	793
15. Rascanya	4.283	4.221	12.734	4.976	1.255
16. Benicalap	4.172	3.974	11.751	3.949	987
17. Pobles del Nord	595	617	1.874	797	232
18. Pobles de l'Oest	1.307	1.233	3.747	1.325	338
19. Pobles del Sud	2.072	1.910	5.675	2.215	574

**5.15 Nombre de fulls familiars segons composició per districtes.**

5.15 Número de hojas familiares según composición por distritos.

	Solament de 0-24	Solament de 65 i més	Solament de 80 i més
<b>València</b>	3.459	54.483	13.388
1. Ciutat Vella	135	2.682	826
2. L'Eixample	175	4.672	1.581
3. Extramurs	178	4.984	1.403
4. Campanar	115	1.742	367
5. La Sàidia	230	3.886	948
6. El Pla del Real	136	1.840	520
7. L'Olivereta	202	4.337	982
8. Patraix	231	2.996	608
9. Jesús	250	3.264	720
10. Quatre Carreres	287	4.524	1.060
11. Poblat Marítims	257	4.729	1.146
12. Camins al Grau	279	3.580	835
13. Algirós	245	2.085	419
14. Benimaclet	157	1.699	384
15. Rascanya	176	2.758	595
16. Benicalap	205	2.283	473
17. Pobles del Nord	31	419	115
18. Pobles de l'Oest	73	761	177
19. Pobles del Sud	97	1.242	229

**5.16 Nombre de fulls familiars segons composició per barris.**

5.16 Número de hojas familiares según composición por barrios.

	Algú de 0-15	Algú de 16-24	Algú de 25-64	Algú de 65 i més	Algú de 80 i més
<b>València</b>	70.389	68.183	221.027	95.618	26.851
<b>1. CIUTAT VELLA</b>					
1. La Seu	173	137	817	463	148
2. La Xerea	249	246	1.134	686	250
3. El Carme	354	397	1.851	1.050	359
4. El Pilar	232	277	1.119	670	204
5. El Mercat	197	205	956	546	184
6. Sant Francesc	339	383	1.511	1.088	394
<b>2. L'EIXAMPLE</b>					
1. Russafa	1.707	1.594	7.147	4.443	1.534
2. El Pla del Remei	546	549	1.942	1.210	459
3. Gran Via	1.007	871	3.343	2.305	860
<b>3. EXTRAMURS</b>					
1. El Botànic	460	404	1.809	1.188	418
2. La Roqueta	293	263	1.276	892	283
3. La Petxina	1.234	1.129	4.284	2.602	805
4. Arrancapins	1.893	1.881	6.692	3.942	1.263
<b>4. CAMPANAR</b>					
1. Campanar	1.266	1.406	3.622	1.109	301
2. Les Tendetes	451	532	1.622	728	236
3. El Calvari	362	418	1.443	911	216
4. Sant Pau	548	738	1.704	374	94
<b>5. LA SAIDIA</b>					
1. Marxalenes	958	1.067	3.268	1.570	433
2. Morvedre	843	761	2.828	1.547	460
3. Trinitat	599	724	2.345	1.344	413
4. Tormos	831	661	2.422	1.067	268
5. Sant Antoni	974	923	2.874	1.063	283
<b>6. EL PLA DEL REAL</b>					
1. Exposició	616	615	1.901	854	248
2. Mestalla	1.313	1.125	4.033	1.620	433
3. Jaume Roig	546	653	1.803	821	248
4. Ciutat Universitària	209	244	771	292	88
<b>7. L'OLIVERETA</b>					
1. Nou Moles	2.200	2.018	7.723	3.968	1.078
2. Soternes	396	426	1.465	644	144
3. Tres Forques	545	641	2.246	1.713	411
4. La Font Santa	375	355	1.152	693	187
5. La Llum	557	463	1.447	398	91
<b>8. PATRAIX</b>					
1. Patraix	2.239	2.000	7.098	3.289	876
2. Sant Isidre	1.306	997	3.038	495	103
3. Vara de Quart	1.333	1.412	3.403	853	217
4. Safranar	961	860	2.604	530	115
5. Favara	339	273	1.014	318	76
<b>9. JESÚS</b>					
1. La Raiosa	1.209	1.179	4.162	2.004	554
2. L'Hort de Senabre	1.857	1.746	5.136	1.589	404
3. La Creu Coberta	743	699	1.897	589	154
4. Sant Marcel·lí	968	1.086	2.964	1.227	277
5. Camí Real	292	267	838	225	59

	Algú de 0-15	Algú de 16-24	Algú de 25-64	Algú de 65 i més	Algú de 80 i més
<b>10. QUATRE CARRERES</b>					
1. Montolivet	1.504	1.532	5.457	3.166	941
2. En Corts	963	899	3.250	1.621	471
3. Malilla	1.864	1.901	5.499	1.397	355
4. La Fonteta Sant Lluís	289	295	871	336	100
5. Na Rovella	861	991	2.518	1.006	187
6. La Punta	1.027	750	2.805	689	204
7. Ciutat De les Arts i les Ciències					
<b>11. POBLATS MARÍTIMS</b>					
1. El Grau	1.816	1.683	5.810	3.675	1.053
2. El Cabanyal-El Canyamellar	1.368	1.479	3.839	1.574	372
3. La Malva-rosa	959	772	2.400	743	174
4. Beteró	579	595	1.655	818	198
5. Natzaret	132	118	341	170	50
<b>12. CAMINIS AL GRAU</b>					
1. Aiora	2.380	2.160	6.969	2.863	711
2. Albors	801	840	2.672	1.146	336
3. La Creu del Grau	1.339	1.212	4.367	1.477	415
4. Camí Fondo	368	341	1.208	527	156
5. Penya-roja	323	197	881	155	46
<b>13. ALGIRÓS</b>					
1. L'Illa perduda	925	949	2.708	1.088	258
2. Ciutat Jardí	1.315	1.638	4.383	1.076	284
3. L'Amistat	631	752	2.218	1.057	274
4. La Bega Baixa	659	571	1.859	613	151
5. La Carrasca	441	313	1.158	217	59
<b>14. BENIMACLET</b>					
1. Benimaclet	2.362	2.205	7.311	2.776	730
2. Camí de Vera	697	633	1.732	307	63
<b>15. RASCANYA</b>					
1. Els Orriols	1.433	1.475	4.592	2.254	531
2. Torreïel	2.289	2.355	6.765	2.525	671
3. Sant Llorenç	561	391	1.377	197	53
<b>16. BENICALAP</b>					
1. Benicalap	3.484	3.311	9.910	3.343	828
2. Ciutat Fallera	688	663	1.841	606	159
<b>17. POBLES DEL NORD</b>					
1. Benifaraig	89	103	267	125	26
2. Poble Nou	204	191	656	147	36
3. Carpesa	125	132	343	169	45
4. Cases de Bàrcena	32	43	118	60	18
5. Mauella	1	4	18	21	6
6. Massarrojos	81	82	274	166	60
7. Borbotó	63	62	198	109	41
<b>18. POBLES DE L'OEST</b>					
1. Benimàmet	1.236	1.184	3.585	1.290	333
2. Beniferri	71	49	162	35	5
<b>19. POBLES DEL SUD</b>					
1. El Forn d'Alcedo	128	134	365	170	36
2. El Castellar-l'Oliveral	727	665	1.877	887	258
3. Pinedo	299	221	705	239	58
4. El Saler	164	123	493	98	22
5. El Palmar	72	78	212	141	41
6. El Perellonet	184	140	510	83	13
7. La Torre	485	533	1.460	552	129
8. Faitanar	13	16	53	45	17

**5.17 Nombre de fulls familiars segons composició per barris.**

5.17 Número de hojas familiares según composición por barrios.

	Solament de 0-24	Solament de 65 i més	Solament de 80 i més
<b>Valencia</b>	3.459	54.483	13.388
<b>1. CIUTAT VELLA</b>			
1. La Seu	12	290	85
2. La Xerea	19	383	127
3. El Carme	37	634	192
4. El Pilar	28	399	108
5. El Mercat	18	345	100
6. Sant Francesc	21	631	214
<b>2. L'EIXAMPLE</b>			
1. Russafa	99	2.754	898
2. El Pla del Remei	21	622	222
3. Gran Via	55	1.296	461
<b>3. EXTRAMURS</b>			
1. El Botànic	30	740	243
2. La Roqueta	16	537	162
3. La Petxina	59	1.475	405
4. Arrancapins	73	2.232	593
<b>4. CAMPANAR</b>			
1. Campanar	48	564	108
2. Les Tendetes	17	444	109
3. El Calvari	21	557	119
4. Sant Pau	29	177	31
<b>5. LA SAIDIA</b>			
1. Marxalenes	75	966	225
2. Morvedre	39	896	237
3. Trinitat	48	813	221
4. Tormos	34	642	153
5. Sant Antoni	34	569	112
<b>6. EL PLA DEL REAL</b>			
1. Exposició	19	417	124
2. Mestalla	69	869	225
3. Jaume Roig	35	404	122
4. Ciutat Universitària	13	150	49
<b>7. L'OLIVERETA</b>			
1. Nou Moles	106	2.309	533
2. Soternes	27	372	78
3. Tres Forques	34	1.027	215
4. La Fontsanta	16	416	115
5. La Llum	19	213	41
<b>8. PATRAIX</b>			
1. Patraix	109	1.927	436
2. Sant Isidre	39	232	35
3. Vara de Quart	44	409	66
4. Safranar	26	248	33
5. Favara	13	180	38
<b>9. JESÚS</b>			
1. La Raiosa	63	1.171	282
2. L'Hort de Senabre	71	860	183
3. La Creu Coberta	34	332	90
4. Sant Marcel·lí	52	767	134
5. Camí Real	30	134	31

	Solament de 0-24	Solament de 65 i més	Solament de 80 i més
<b>10. QUATRE CARRERES</b>			
1. Montolivet	67	1.874	483
2. En Corts	45	1.001	257
3. Malilla	77	711	129
4. La Fonteta Sant Lluís	19	182	49
5. Na Rovella	39	421	69
6. La Punta	40	335	73
7. Ciutat de les Arts i les Ciències			
<b>11. POBLATS MARÍTIMS</b>			
1. El Grau	35	536	130
2. El Cabanyal-El Canyameler	98	2.318	631
3. La Malva-rosa	68	931	190
4. Beteró	27	379	69
5. Natzaret	24	485	102
	5	80	24
<b>12. CAMINIS AL GRAU</b>			
1. Aiora	110	1.698	371
2. Albors	51	659	170
3. La Creu del Grau	68	846	191
4. Camí Fondo	23	299	83
5. Penya-roja	27	78	20
<b>13. ALGIRÓS</b>			
1. L'Illa perduda	34	586	104
2. Ciutat Jardí	93	533	107
3. L'Amistat	59	575	132
4. La Bega Baixa	36	286	60
5. La Carrasca	23	105	16
<b>14. BENIMACLET</b>			
1. Benimaclet	137	1.568	368
2. Camí de Vera	20	131	16
<b>15. RASCANYA</b>			
1. Els Orriols	79	1.294	264
2. Torreïel	81	1.370	306
3. Sant Llorenç	16	94	25
<b>16. BENICALAP</b>			
1. Benicalap	172	1.942	399
2. Ciutat Fallera	33	341	74
<b>17. POBLES DEL NORD</b>			
1. Benifaraig	4	65	13
2. Poble Nou	12	81	18
3. Carpesa	6	76	18
4. Cases de Bàrcena	5	35	13
5. Mauella	1	12	3
6. Massarrojos	2	95	32
7. Borbotó	1	55	18
<b>18. POBLES DE L'OEST</b>			
1. Benimàmet	72	743	176
2. Beniferri	1	18	1
<b>19. POBLES DEL SUD</b>			
1. El Forn d'Alcedo	6	112	15
2. El Castellar-l'Oliveral	30	502	102
3. Pinedo	8	126	22
4. El Saler	7	50	8
5. El Palmar		59	14
6. El Perellonet	12	45	4
7. La Torre	31	319	50
8. Faitanar	3	29	14



**5.18 Nombre de fulls familiars segons nombre de menors de 18 anys per districtes.**

5.18 Número de hojas familiares según número de menores de 18 años por distritos.

	Cap menor	1 menor	2 menors	3 menors	4 menors	5 menors	6 o més menors
<b>València</b>	200.737	46.470	27.910	4.019	729	202	217
1. Ciutat Vella	8.487	1.030	539	137	38	12	15
2. L'Eixample	13.692	2.058	1.255	297	45	15	11
3. Extramurs	15.022	2.418	1.600	274	50	7	12
4. Campanar	7.160	1.828	1.113	156	17	9	8
5. La Saïdia	13.243	2.816	1.573	222	57	18	22
6. El Pla del Real	7.498	1.497	1.118	314	68	19	19
7. L'Olivereta	14.083	2.658	1.666	207	34	3	8
8. Patraix	13.519	4.121	2.516	254	43	9	4
9. Jesús	12.878	3.393	2.040	239	27	6	4
10. Quatre Carreres	17.965	4.374	2.505	355	70	19	20
11. Poblat Marítims	15.359	3.790	2.155	327	72	34	37
12. Camins al Grau	14.193	3.551	1.951	285	38	8	8
13. Algirós	10.182	2.573	1.696	228	31	8	8
14. Benimaclet	7.468	1.981	1.265	168	31	8	12
15. Rascanya	10.914	2.793	1.751	215	41	15	16
16. Benicalap	9.581	2.902	1.605	164	27	7	3
17. Pobles del Nord	1.661	411	230	26	5	0	3
18. Pobles de l'Oest	3.120	880	517	62	16	3	2
19. Pobles del Sud	4.712	1.396	815	89	19	2	5

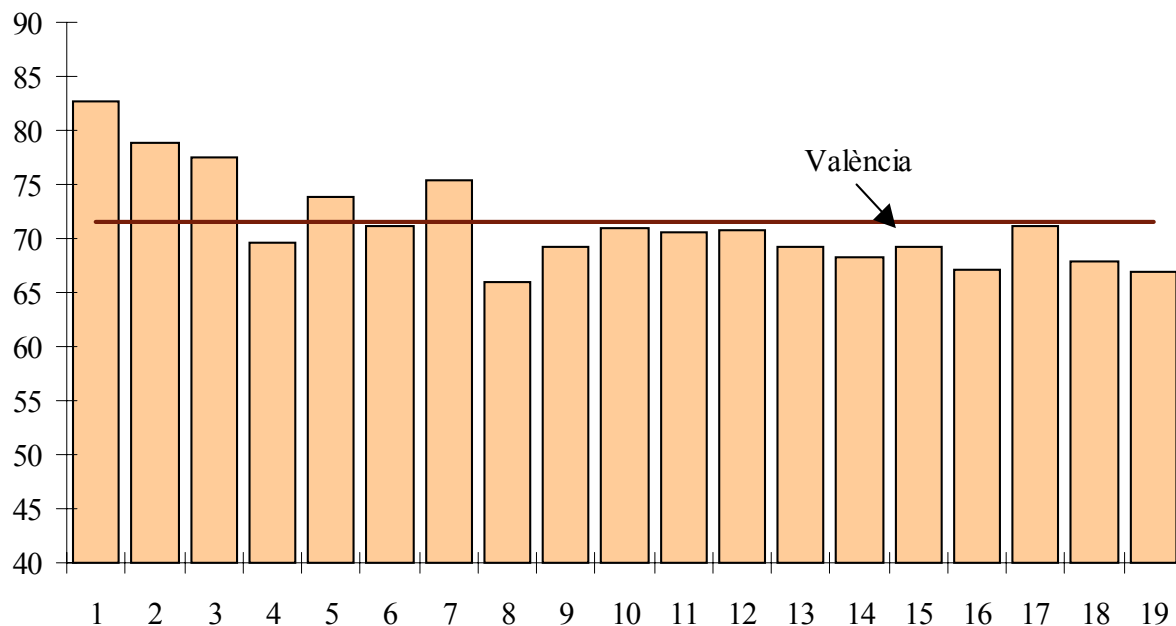
**Percentatge de fulls familiars sense cap menor per districte.**

**5.19 Nombre de fulls familiars segons nombre de menors de 18 anys per barris.**

5.19 Número de hojas familiares según número de menores de 18 años por barrios.

	Cap menor	1 menor	2 menors	3 menors	4 menors	5 menors	6 ó més menors
<b>València</b>	200.737	46.470	27.910	4.019	729	202	217
<b>1. CIUTAT VELLA</b>							
1. La Seu	930	113	64	15	1	1	0
2. La Xerea	1.270	148	94	21	7	3	1
3. El Carme	2.127	255	121	25	6	0	1
4. El Pilar	1.293	153	77	18	9	3	5
5. El Mercat	1.099	125	66	23	2	4	5
6. Sant Francesc	1.768	236	117	35	13	1	3
<b>2. L'EIXAMPLE</b>							
1. Russafa	8.114	1.161	635	107	20	6	7
2. El Pla del Remei	1.985	302	217	83	13	4	1
3. Gran Via	3.593	595	403	107	12	5	3
<b>3. EXTRAMURS</b>							
1. El Botànic	2.098	274	184	26	11	2	5
2. La Roqueta	1.515	196	113	17	2	2	0
3. La Petxina	4.482	781	473	99	16	2	6
4. Arrancapins	6.927	1.167	830	132	21	1	1
<b>4. CAMPANAR</b>							
1. Campanar	2.735	846	577	73	9	4	4
2. Les Tendetes	1.564	317	170	36	0	0	1
3. El Calvari	1.611	275	123	20	5	2	0
4. Sant Pau	1.250	390	243	27	3	3	3
<b>5. LA SAIDIA</b>							
1. Marxalenes	3.249	644	363	55	10	3	2
2. Morvedre	2.849	570	316	40	8	3	2
3. Trinitat	2.536	406	238	30	7	1	6
4. Tormos	2.198	560	289	42	18	4	4
5. Sant Antoni	2.411	636	367	55	14	7	8
<b>6. EL PLA DEL REAL</b>							
1. Exposició	1.655	314	279	67	26	6	3
2. Mestalla	3.529	742	560	129	25	3	7
3. Jaume Roig	1.624	310	207	82	14	7	7
4. Ciutat Universitària	690	131	72	36	3	3	2
<b>7. L'OLIVERETA</b>							
1. Nou Moles	7.703	1.441	900	104	14	2	6
2. Soternes	1.432	280	141	21	2	0	0
3. Tres Forques	2.715	369	213	24	9	0	1
4. La Font Santa	1.171	228	159	30	7	1	1
5. La Llum	1.062	340	253	28	2	0	0
<b>8. PATRAIX</b>							
1. Patraix	6.687	1.486	887	113	16	5	2
2. Sant Isidre	1.882	866	514	43	8	1	0
3. Vara de Quart	2.323	917	558	53	10	2	1
4. Safranar	1.791	618	428	38	6	1	1
5. Favara	836	234	129	7	3	0	0
<b>9. JESÚS</b>							
1. La Raiosa	4.092	805	454	68	6	3	0
2. L'Hort de Senabre	4.006	1.225	763	80	11	1	1
3. La Creu Coberta	1.433	450	345	42	3	1	1
4. Sant Marcel·lí	2.673	705	370	36	5	1	1
5. Camí Real	674	208	108	13	2	0	1

	Cap menor	1 menor	2 menors	3 menors	4 menors	5 menors	6 ó més menors
<b>10. QUATRE CARRERES</b>							
1. Montolivet	5.737	965	599	98	24	3	6
2. En Corts	3.229	645	378	47	4	4	2
3. Malilla	4.153	1.349	707	71	14	2	4
4. La Fonteta Sant Lluís	753	200	112	10	1	1	0
5. Na Rovella	2.028	547	301	86	24	7	6
6. La Punta	2.065	668	408	43	3	2	2
7. Ciutat de les Arts i les Ciències							
<b>11. POBLATS MARÍTIMS</b>							
1. El Grau	6.250	1.246	637	96	26	11	10
2. El Cabanyal-El Canyamellar	3.284	963	508	78	15	8	8
3. La Malva-rosa	1.740	588	414	55	8	4	6
4. Beteró	1.538	341	227	49	10	3	6
5. Natzaret	282	77	57	7	5	1	0
<b>12. CAMINIS AL GRAU</b>							
1. Aiora	6.169	1.628	870	122	18	3	5
2. Albors	2.487	541	312	56	3	1	1
3. La Creu del Grau	3.771	947	501	64	9	1	1
4. Camí Fondo	1.131	236	140	22	6	1	0
5. Penya-roja	635	199	128	21	2	2	1
<b>13. ALGIRÓS</b>							
1. L'Illa perduda	2.306	636	369	36	3	2	0
2. Ciutat Jardí	3.472	875	603	65	6	0	2
3. L'Amistat	2.139	409	259	46	6	3	3
4. La Bega Baixa	1.472	368	293	44	14	2	3
5. La Carrasca	793	285	172	37	2	1	0
<b>14. BENIMACLET</b>							
1. Benimaclet	6.389	1.528	954	134	28	7	9
2. Camí de Vera	1.079	453	311	34	3	1	3
<b>15. RASCANYA</b>							
1. Els Orriols	4.384	926	576	78	21	8	7
2. Torrefiel	5.660	1.547	910	113	15	3	8
3. Sant Llorenç	870	320	265	24	5	4	1
<b>16. BENICALAP</b>							
1. Benicalap	8.125	2.424	1.361	128	24	4	1
2. Ciutat Fallera	1.456	478	244	36	3	3	2
<b>17. POBLES DEL NORD</b>							
1. Benifaraig	230	69	35	2	0	0	0
2. Poble Nou	527	148	69	4	1	0	1
3. Carpesa	289	86	47	7	1	0	1
4. Cases de Bàrcena	124	22	11	1	0	0	0
5. Mauella	30	1	0	0	0	0	0
6. Massarrojos	272	46	42	7	3	0	1
7. Borbotó	189	39	26	5	0	0	0
<b>18. POBLES DE L'OEST</b>							
1. Benimàmet	3.013	844	485	57	15	3	2
2. Beniferri	107	36	32	5	1	0	0
<b>19. POBLES DEL SUD</b>							
1. El Forn d'Alcedo	344	83	52	6	1	0	0
2. El Castellar-l'Oliveral	1.604	499	282	21	8	0	2
3. Pinedo	505	189	129	19	0	0	0
4. El Saler	367	122	50	8	3	0	1
5. El Palmar	191	46	30	6	0	0	0
6. El Perellonet	368	111	81	6	1	1	0
7. La Torre	1.263	337	188	21	6	1	1
8. Faitanar	70	9	3	2	0	0	1