Mercat de Treball

2006

València

AJUNTAMENT DE VALENCIA
ÀREA DE MODERNITZACIÓ DE L'ADMINISTRACIÓ, DESCENTRALITZACIÓ I PARTICIPACIÓ / SERVICI D'INFORMACIÓ AL CIUTADÀ

ELABORACIÓ:

Oficina d'Estadística - Oficina d'Estudis
María Isabel Clemente Montó
Francisco Martínez Ruiz
Tomás Morales Lorente
Carmiña Moya Equiza
María Rodríguez Ciria
Susana Sánchez Alegre

Han col·laborat els becaris de la Universitat de València

Emilia López Iñiesta
Sira Martínez Ruiz
Marta Botica Visó

OFICINA D'ESTADÍSTICA – OFICINA D'ESTUDIS

www.valencia.es/estadistica

estadistica@valencia.es

ÍNDEX

Pàgina

CONCEPTES 5

1. Enquesta de Població Activa (EPA)

1.1. Pob. activa, ocupada, desocupada i inactiva a la ciutat de València. 2003-2006..... 11
1.2. Taxes d'activitat, treball i desocupació. Comparació amb diferents àmbits..... 12
1.3. Població de 16 i més anys segons relació amb l'activitat econòmica i sexe 12
1.4. Taxes d'activitat, treball i desocupació per grups d'edat i sexe 13
1.5. Població activa per grups d'edat i sexe 13
1.6. Població activa segons sector econòmic..... 14
1.7. Població ocupada per grups d'edat i sexe..... 14
1.8. Població ocupada segons sector econòmic 14
1.9. Població ocupada a la indústria i els servicis segons branca d'activitat 14
1.10. Població ocupada segons situació professional 15
1.11. Població assalariada segons sector econòmic..... 15
1.12. Població assalariada segons relació laboral 15
1.13. Població assalariada del sector públic per tipus d'administració 15
1.14. Població desocupada per grups d'edat i sexe 16
1.15. Població desocupada segons sector econòmic..... 16
1.16. Població desocupada a la indústria i els servicis segons branca d'activitat 16
1.17. Població desocupada segons temps de recerca d'ocupació 16
1.18. Població desocupada que ha treballat abans per situació professional 17
1.19. Població desocupada segons situacions diverses 17
1.20. Població desocupada que busca el seu primer treball per grups d'edat i sexe 17
1.21. Població inactiva segons situació d'inactivitat 17
1.22. Llars segons activitat del seus membres..... 17

2. Desocupació registrada pel SERVEF

2.1. Desocupació registrada i taxa de desocupació. Comparació amb altres àmbits..... 18
2.2. Desocupació registrada a la ciutat de València segons sector econòmic. 18
2.3. Desocupació registrada a la ciutat de València per grups d'edat i sexe..... 19
2.4. Desocupació registrada a la ciutat de València per grups d'edat, sexe i sector econòmic..... 20
2.5. Desocupació registrada a la ciutat de València segons activitat econòmica..... 21
2.6. Desocupació registrada a la ciutat de València segons sexe i grup professional..... 22
2.7. Desocupació registrada a les oficines del SERVEF que inclouen població de València..... 23
2.8. Desocupació oficines SERVEF de població de València per grups d'edat i sexe. 23
2.9. Desocupació oficines SERVEF de població de València segons sector econòmic..... 28
2.10. Desocupació oficines SERVEF de població de València segons activitat econòmica 29
2.11. Desocupació oficines SERVEF de població de València segons grups professionals..... 32
2.12. Estimació de la desocupació registrada als districtes de la ciutat de València..... 34
2.13. Contractes registrats a la ciutat de València segons tipus de contracte i sexe.. 35
2.14. Contractes registrats a la ciutat de València segons sector d'activitat. 35

ÍNDICE

Página

CONCEPTOS 5

1. Encuesta de Población Activa (EPA)

1.1. Pob. activa, ocupada, desocupada e inactiva en la ciudad de Valencia. 2001-04 11
1.2. Tasas de actividad, trabajo y desocupación. Comparación con diferentes ámbitos..... 12
1.3. Población de 16 y más años según relación con la actividad económica y sexo..... 12
1.4. Tasas de actividad, trabajo y desocupación por grupos de edad y sexo 13
1.5. Población activa por grupos de edad y sexo..... 13
1.6. Población activa según sector económico 14
1.7. Población ocupada por grupos de edad y sexo..... 14
1.8. Población ocupada según sector económico..... 14
1.9. Población ocupada en la industria y los servicios según rama de actividad..... 14
1.10. Población ocupada según situación profesional..... 15
1.11. Población asalariada según sector económico 15
1.12. Población asalariada según relación laboral 15
1.13. Población asalariada del sector público por tipo de administración 15
1.14. Población desocupada por grupos de edad y sexo..... 16
1.15. Población desocupada según sector económico 16
1.16. Población desocupada en la industria y los servicios según rama de actividad..... 16
1.17. Población desocupada según tiempo de búsqueda de empleo 16
1.18. Población desocupada que ha trabajado antes según situación profesional 17
1.19. Población desocupada según situaciones diversas..... 17
1.20. Población desocupada que busca su primer trabajo por grupos de edad y sexo..... 17
1.21. Población inactiva según situación de inactividad..... 17
1.22. Hogares según actividad de sus miembros..... 17

2. Desocupación registrada por el SERVEF

2.1. Parados registrados y tasa de paro. Comparación con otros ámbitos. 18
2.2. Paro registrado en la ciudad de Valencia según sector económico. 18
2.3. Paro registrado en la ciudad de Valencia por grupos de edad y sexo..... 19
2.4. Paro registrado en la ciudad de Valencia por grupos de edad, sexo y sector económico..... 20
2.5. Paro registrado en la ciudad de Valencia según actividad económica...... 21
2.6. Paro registrado en la ciudad de Valencia según grupo profesional..... 22
2.7. Paro registrado oficinas SERVEF que incluyen población de la ciudad de Valencia 23
2.8. Paro registrado oficinas SERVEF de población de Valencia por grupos de edad y sexo 23
2.9. Paro registrado oficinas SERVEF de población de Valencia según sexo y sector económico. 28
2.10. Paro registrado oficinas SERVEF de población de Valencia según actividad económica 29
2.11. Paro registrado oficinas SERVEF de población de Valencia según grupo profesional 32
2.12. Estimación de la desocupación registrada en los distritos de la ciudad de Valencia 34
2.13. Contratos registrados en la ciudad de Valencia según tipo de contrato y sexo..... 35
2.14. Contratos registrados en la ciudad de Valencia según sector de actividad..... 35

CONCEPTES

ENQUESTA DE POBLACIÓ ACTIVA

L'Enquesta de Població Activa (EPA) és una enquesta contínua de periodicitat trimestral realitzada per l'INE que té com a finalitat conèixer l'activitat econòmica respecte al component humà. Està orientada per oferir dades de les principals categories poblacionals en relació al mercat de treball. Les dades corresponen a la nova metodologia del 2005.

La informació que incloem dins d'aquest apartat es refereix a la ciutat de València i s'obté d'una explotació específica de les seccions que formen la mostra a la ciutat, de manera que constitueix un estrat únic; per tant el nivell d'error és major que per a la resta d'àmbits territorials més amples.

Actius. Persones de 16 i més anys que durant la setmana de referència (l'anterior a l'entrevista) tenen les condicions per ser incloses com a ocupats o desocupats.

Ocupats. Persones de 16 i més anys que durant la setmana de referència han estat treballant durant almenys una hora a canvi d'una retribució per compte d'altra persona (assalariats) o exercint una activitat pel seu compte.

Els assalariats es classifiquen segons la seua relació laboral en indefinits i temporals (que tenen fixat el fi del seu contracte o relació laboral).

Desocupats. Persones de 16 i més anys que durant la setmana de referència han estat sense treball, disponibles per a treballar i buscant activament treball (segons Reglament 1897/2000).

Inactius. Persones de 16 i més anys no classificades com a ocupades o desocupades durant la setmana de referència.

CONCEPTOS

ENCUESTA DE POBLACIÓN ACTIVA

La Encuesta de Población Activa (EPA) es una encuesta continua de periodicidad trimestral realizada por el INE que tiene como finalidad conocer la actividad económica en lo relativo al componente humano. Está orientada para ofrecer datos de las principales categorías poblacionales en relación al mercado de trabajo. Los datos corresponden a la nueva metodología del 2005.

La información que incluimos en este apartado se refiere a la ciudad de Valencia y se obtiene de una explotación específica de las secciones que forman la muestra en la ciudad, constituyendo un estrato único; por tanto el nivel de error es mayor que para otros ámbitos territoriales más amplios.

Activos. *Personas de 16 y más años que durante la semana de referencia (la anterior a la entrevista) tienen las condiciones para ser incluidas como ocupados o parados.*

Ocupados. *Personas de 16 y más años que durante la semana de referencia han estado trabajando durante al menos una hora a cambio de una retribución por cuenta ajena (asalariados) o ejerciendo una actividad por cuenta propia.*

Los asalariados se clasifican según su relación laboral en indefinidos y temporales (que tienen fijado el fin de su contrato o relación laboral).

Parados. *Personas de 16 y más años que durante la semana de referencia han estado sin trabajo, disponibles para trabajar y buscando activamente trabajo (según R. 1897/2000).*

Inactivos. *Personas de 16 años y más años no clasificados como ocupados o parados durante la semana de referencia.*

Esquema de classificació de la població de 16 i més anys:

Població > 16 anys	Actius	Ocupats	Assalariats (treballadors per compte d'un altra persona)	Sector públic Sector privat
			No assalariats (treballen pel seu compte)	Empleadors Empresaris sense assalariats Treballadors independents Membres de cooperatives Ajudes familiars
		Desocupats	Que busquen 1ª ocupació Que han treballat abans	
	Inactius	Estudiants Faenes de la Llar Jubilats, retirats Pensionistes Activitats benèfiques Incapacitats Resta de situacions		

Taxa d'activitat. És el quocient entre el nombre total d'actius i la població major de 16 anys.

Taxa de desocupació. És el quocient entre el nombre de desocupats i el d'actius.

Taxa de treball. És el quocient entre el nombre d'ocupats i la població major de 16 anys.

Tasa de actividad. *Es el cociente entre el número total de activos y la población mayor de 16 años.*

Tasa de paro. *Es el cociente entre el número de parados y el de activos.*

Tasa de empleo. *Es el cociente entre el número de ocupados y la población mayor de 16 años.*

MERCAT LABORAL REGISTRAT PEL SERVEF

Desocupació registrada. La constituïxen les demandes d'ocupació registrades pel Servei Valencià d'Ocupació i Formació (servef) pendents el darrer dia del mes, excloent-hi les corresponents a les següents situacions:

- Demandants que, estant ocupats, sol·liciten una ocupació per a comptabilitzar-la amb l'actual o canviar-la per la que ocupen.

- Demandants perceptors de prestacions per desocupació que participen en treballs de Col·laboració Social.

- Demandants pensionistes per jubilació, pensionistes per gran invalidesa o invalidesa absoluta, o majors de 64 anys.

- Demandants que sol·liciten ocupació per un període inferior a 3 mesos o jornada setmanal inferior a 20 hores.

- Demandants que estan cursant estudis d'ensenyança oficial reglada sempre que siguen menors de 25 anys, o que superant esta edat siguen demandants de primera ocupació.

- Demandants assistents a cursos de Formació Professional Ocupacional de més de 20 hores lectives setmanals, tinguen una beca de manutenció i siguen demandants de primera ocupació.

- Demandants amb demanda suspesa mentres romanguen en esta situació ja que la suspensió de la demanda, que generalment es tramita a petició del demandant i per causa que ho justifique, interromp la recerca d'ocupació.

- Demandants beneficiaris de prestacions per desocupació en situació de compatibilitat d'ocupació per realitzar un treball a temps parcial.

- Demandants que estan percebent el subsidi agrari o que, havent-ho esgotat, no haja passat més d'un any des del dia del naixement del dret.

- Demandants que rebutgen accions d'inserció laboral adequades a les seues característiques, segons s'estableix al R. D. Legislatiu 5/2000.

- Demandants sense disponibilitat immediata per al treball o en situació incompatible amb el mateix, com demandants inscrits en les Oficines d'Ocupació com a requisit previ per a participar en un procés de selecció per a un lloc de treball determinat, sol·licitants d'una ocupació exclusivament per a l'estranger, demandants d'una ocupació només a domicili, demandants en suspensió o reducció de jornada o modificació de les

MERCADO LABORAL REG. POR EL SERVEF

Paro registrado. *Lo constituyen las demandas de empleo registradas por el Servicio Valenciano de Formación y Empleo (servef) pendientes el último día del mes, excluyendo las siguientes situaciones:*

- Demandantes que, estando ocupados, solicitan un empleo para compatibilizarlo con el actual o cambiarlo por el que ocupan.

- Demandantes perceptores de prestaciones por desempleo que participan en trabajos de Colaboración Social.

- Demandantes pensionistas por jubilación, pensionistas por gran invalidez o invalidez absoluta, o mayores de 64 años.

- Demandantes que solicitan un empleo por un período inferior a 3 meses o jornada semanal inferior a 20 horas.

- Demandantes que están cursando estudios de enseñanza oficial reglada siempre que sean menores de 25 años, o que superando esta edad sean demandantes de primer empleo.

- Demandantes asistentes a cursos de Formación Profesional Ocupacional de más de 20 horas lectivas semanales, tengan una beca de manutención y sean demandantes de primer empleo.

- Demandantes con demanda suspendida mientras permanezcan en esta situación ya que la suspensión de la demanda, que generalmente se tramita a petición del demandante y por causa que lo justifique, interrumpe la búsqueda de empleo.

- Demandantes beneficiarios de prestaciones por desempleo en situación de compatibilidad de empleo por realizar un trabajo a tiempo parcial.

- Demandantes que están percibiendo el subsidio agrario o que, habiéndolo agotado, no haya pasado más de un año desde el día del nacimiento del derecho.

- Demandantes que rechacen acciones de inserción laboral *adecuadas a sus características, según se establece en el R .D. Legislativo 5/2000.*

- Demandantes sin disponibilidad inmediata para el trabajo o en situación incompatible con el mismo, como demandantes inscritos en las Oficinas de Empleo como requisito previo para participar en un proceso de selección para un puesto de trabajo determinado, solicitantes de un empleo exclusivamente para el extranjero, demandantes de un empleo solo a domicilio, demandantes en suspensión o reducción de jornada o

condicions de treball per un expedient de regulació d'ocupació, demandants que són donats d'alta com a cotitzants de la Seguretat Social, etc.

Les dades mensuals oferides han sigut arreplegades utilitzant el Sistema d'Informació dels Servicis Públics d'Ocupació (SISPE), que va substituir l'anterior sistema SISLE des de maig de 2005.

Taxa de desocupació registrada. Es calcula prenent com a denominador la població activa de l'EPA del trimestre corresponent.

Àmbits territorials:

Desocupació registrada a la ciutat: Són totes les persones desocupades inscrites que tenen com a domicili el municipi de València.

Desocupació a les oficines del Servef, que inclou totes les persones desocupades inscrites a les oficines del Servef.

Per a cada oficina s'oferix el total de desocupats registrats, distingint entre aquells que tenen domicili a la ciutat de València dels que el tenen a un altre municipi. La resta de taules classifica únicament els desocupats residents en la ciutat. Els valors oferits en aquestes taules han de considerar-se com aproximats, ja que no es coneix la distribució territorial dels desocupats inscrits en l'ISM de la província de València. No obstant, la seua menuda dimensió (mitjana anual de 21 desocupats al mes) respecte al total de desocupats en la ciutat (mitjana anual de 31.692 desocupats al mes), ens permeten considerar com elevat el grau d'exactitud de les dades oferides.

- Av. Port: Oficina que atén exclusivament població de la ciutat el domicili del qual pertany als codis postals 46011, 023 i 024. Este àmbit inclou els barris 11.1, 11.2, 12.3, 12.4, 12.5 i part dels barris 6.2, 10.6, 11.3 i 11.5.

- Juan Llorens: Oficina que atén exclusivament població de la ciutat el domicili del qual pertany als codis postals 46008, 015 i 018. Este àmbit inclou els barris 3.3, 7.3, 18.2, i part dels barris 3.1, 3.4, 4.1, 4.3, 4.4, 7.1, 7.2, 8.1, 16.1 i 16.2.

- Vila Barberà: Oficina que atén exclusivament població de la ciutat el domicili del qual pertany als codis postals 46001, 002, 004, 007 i 017. Este àmbit inclou el districte 9 i els barris 1.4, 1.5, 3.2, 8.5, 19.7, i part dels barris 1.1, 1.2, 1.3, 1.6, 2.1, 2.2, 3.1, 3.4, 8.1, 8.4, 10.3 i 19.8.

- Luis Oliag: Oficina que atén exclusivament població de la ciutat el domicili del qual pertany als codis postals 46005, 006, 012, 013 i 026. Este àmbit inclou els barris 2.3, 10.1, 10.2, 10.4, 10.5, 10.7, 19.1, 19.2, 19.3, 19.4, 19.5, 19.6, i part dels barris 2.1, 2.2, 10.3, 10.6 i 17.4.

modificación de las condiciones de trabajo por un expediente de regulación de empleo, demandantes que son dados de alta como cotizantes de la Seg. Social, etc.

Los datos mensuales ofrecidos han sido recogidos utilizando el Sistema de Información de los Servicios Públicos de Empleo (SISPE), que sustituyó el anterior sistema SISLE desde mayo de 2005.

Tasa de paro registrado. *Se calcula tomando como denominador la población activa de la EPA del trimestre correspondiente.*

Ámbitos territoriales:

Paro registrado en la ciudad: *Son todas las personas desocupadas inscritas que tienen como domicilio el municipio de Valencia.*

Paro en las oficinas del Servef*: Son todas las personas desocupadas inscritas en las oficinas del Servef.*

Para cada oficina se ofrece el total de desocupados registrados, distinguiendo entre aquellos que tienen domicilio en la ciudad de Valencia de los que lo tienen en otro municipio. El resto de tablas clasifica únicamente los desocupados residentes en la ciudad. Los valores ofrecidos en estas tablas deben considerarse como aproximados, ya que no se conoce la distribución territorial de los desocupados inscritos en el ISM de la provincia de Valencia. No obstante, su pequeño tamaño (media anual de 21 desocupados al mes) respecto al total de desocupados en la ciudad (media anual de 31.692 desocupados al mes), nos permiten considerar como elevado el grado de exactitud de los datos ofrecidos.

- Av. Port: *Oficina que atiende exclusivamente a población de la ciudad cuyo domicilio pertenece a los códigos postales 46011, 023 y 024. Este ámbito incluye los barrios 11.1, 11.2, 12.3, 12.4, 12.5 y parte de los barrios 6.2, 10.6, 11.3 y 11.5.*

- Juan Llorens: *Oficina que atiende exclusivamente a población de la ciudad cuyo domicilio pertenece a los códigos postales 46008, 015 y 018. Incluye los barrios 3.3, 7.3, 18.2, y parte de los barrios 3.1, 3.4, 4.1, 4.3, 4.4, 7.1, 7.2, 8.1, 16.1 y 16.2.*

- Vila Barberà: *Oficina que atiende exclusivamente a población de la ciudad cuyo domicilio pertenece a los códigos postales 46001, 002, 004, 007 y 017. Incluye el distrito 9 y los barrios 1.4, 1.5, 3.2, 8.5, 19.7, y parte de los barrios 1.1, 1.2, 1.3, 1.6, 2.1, 2.2, 3.1, 3.4, 8.1, 8.4, 10.3 y 19.8.*

- Luis Oliag: *Oficina que atiende exclusivamente a población de la ciudad cuyo domicilio pertenece a los códigos postales 46005, 006, 012, 013 y 026. Incluye los barrios 2.3, 10.1, 10.2, 10.4, 10.5, 10.7, 19.1, 19.2, 19.3, 19.4, 19.5, 19.6, y parte de los barrios 2.1, 2.2, 10.3, 10.6 y 17.4.*

- Arts Gràfiques: Oficina que atén exclusivament població de la ciutat el domicili del qual pertany als codis postals 46010, 021 i 022. Este àmbit inclou els barris 6.4, 11.4, 12.1, 12.2, 13.1, 13.2, 13.3, 13.4, i part dels barris 5.3, 6.1, 6.2, 6.3, 11.5, 13.5, 14.1, 14.2 i 15.3.

- Alfambra: Oficina que atén a població de la ciutat amb domicili perteneixent als codis postals 46003, 009 i 020, i la població del municipi d'Alboraya (46120). A la ciutat inclou els barris 4.2, 5.1, 5.2, 5.4, 5.5, i part dels barris 1.1, 1.2, 1.3, 1.6, 4.1, 4.3, 5.3, 6.1, 6.2, 6.3, 13.5, 14.1, 14.2 i 15.3.

- Av. Cid: Oficina que atén a població de la ciutat amb domicili perteneixent als codis postals 46014, i la població del municipi de Mislata (46920). A la ciutat inclou els barris 7.4, 7.5, 8.2, 8.3, i part dels barris 7.1, 7.2, 8.1, 8.4 i 19.8.

- Felipe Rinaldi: Oficina que atén a població de la ciutat amb domicili perteneixent als codis postals 46016, 019, 025 i 112, i els municipis d'Alfara del Patriarca (46115), Moncada (46113 i 116), Tavernes Blanques (46016) i Vinalesa (46114). A la ciutat inclou els barris 15.1, 15.2, 17.1, 17.2, 17.3, 17.6, 17.7, i part dels barris 15.3, 16.1 i 16.2.

- Altres oficines: Inclou les oficines de Burjassot, Meliana i de l'Institut Social de la Marina de València.

La oficina de Burjassot atén a població dels codis postals 46035, 100, 110, 111, 117, 118, 119, 182, 184, 980, 988 i 989, que inclou els municipis de Burjassot, Godella, Rocafort, Bétera, Serra, Nàquera, San Antonio de Benagéber, Paterna, i els barris 18.1 i part del 4.4 de la ciutat de València.

La oficina de Meliana atén a població dels codis postals 46130, 131, 132, 134, 135, 136, 138, 139, 530, 540, 550 y 560, que inclou els municipis de Massamagrell, Bonrepòs i Mirambell, Almàssera, Meliana, Foios, Museros, Rafelbunyol, La Pobla de Farnals, Puçol, Puig, Emperador, Albalat dels Sorells, Albuixech, Massalfassar, i els barris 17.5 y part del 17.4 de la ciutat de València.

A la pàgina 10 es mostra un plànol amb aquestos àmbits territorials.

*- **Arts Gràfiques:** Oficina que atiende exclusivamente a población de la ciudad cuyo domicilio pertenece a los códigos postales 46010, 021 y 022. Incluye los barrios 6.4, 11.4, 12.1, 12.2, 13.1, 13.2, 13.3, 13.4, y parte de los barrios 5.3, 6.1, 6.2, 6.3, 11.5, 13.5, 14.1, 14.2 y 15.3.*

***- Alfambra:** Oficina que atiende a población de la ciudad cuyo domicilio pertenece a los códigos postales 46003, 009 y 020, y la población del municipio de Alborada (46120). En la ciudad incluye los barrios 4.2, 5.1, 5.2, 5.4, 5.5, y parte de los barrios 1.1, 1.2, 1.3, 1.6, 4.1, 4.3, 5.3, 6.1, 6.2, 6.3, 13.5, 14.1, 14.2 y 15.3.*

***- Av. Cid:** Oficina que atiende a población de la ciudad cuyo domicilio pertenece al código postal 46014, y la población del municipio de Mislata (46920). En la ciudad incluye los barrios 7.4, 7.5, 8.2, 8.3, y parte de los barrios 7.1, 7.2, 8.1, 8.4 y 19.8.*

***- Felipe Rinaldi:** Oficina que atiende a población de la ciudad cuyo domicilio pertenece a los códigos postales 46016, 019, 025 y 112, y los municipios de Alfara del Patriarca (46115), Moncada (46113 y 116), Tavernes Blanques (46016) y Vinalesa (46114). En la ciudad incluye los barrios 15.1, 15.2, 17.1, 17.2, 17.3, 17.6, 17.7, y parte de los barrios 15.3, 16.1 y 16.2.*

***- Altres oficines:** Incluye las oficinas de Burjassot, Meliana y del Instituto Social de la Marina de Valencia.*

*La oficina de **Burjassot** atiende la población de los códigos postales 46035, 100, 110, 111, 117, 118, 119, 182, 184, 980, 988 y 989, que incluye los municipios de Burjassot, Godella, Rocafort, Bétera, Serra, Náquera, San Antonio de Benagéber, Paterna, y los barrios 18.1 y parte del 4.4 de la ciudad de Valencia.*

*La oficina de **Meliana** atiende la población de los códigos postales 46130, 131, 132, 134, 135, 136, 138, 139, 530, 540, 550 y 560, que incluye los municipios de Massamagrell, Bonrepòs i Mirambell, Almàssera, Meliana, Foios, Museros, Rafelbunyol, La Pobla de Farnals, Puçol, Puig, Emperador, Albalat dels Sorells, Albuixech, Massalfassar, y los barrios 17.5 y parte del 17.4 de la ciudad de Valencia.*

En la página 10 se muestra un plano con estos ámbitos territoriales.

Estimació de la desocupació registrada per districte.

S'oferix una dada per trimestre i districte, que es calcula com mitjana ponderada de la desocupació en els tres mesos del corresponent trimestre. S'utilitza la informació de la desocupació registrada, en el període, en les oficines del SERVEF que donen cobertura a la població de la ciutat, classificada per edat i sexe.. S'han utilitzat com a factors de ponderació els quocients de les poblacions de cada rang d'edat i sexe que residixen en la data de referència en la zona administrativa de cada oficina per a cada u dels districtes entre la població d'eixe rang d'edat i sexe del total de l'àrea administrativa de l'oficina. Açò és, calculem el nombre estimat de desocupats del districte i com:

Estimación de la desocupación registrada por distrito.

Se ofrece un dato por trimestre y distrito, que se calcula como media ponderada del paro en los tres meses del correspondiente trimestre. Se utiliza la información del paro registrado, en el periodo, en las oficinas del SERVEF que dan cobertura a la población de la ciudad, clasificada por edad y sexo. Se han utilizado como factores de ponderación los cocientes de las poblaciones de cada rango de edad y sexo que residen en la fecha de referencia en la zona administrativa de cada oficina para cada uno de los distritos entre la población de ese rango de edad y sexo del total del área administrativa de la oficina. Esto es, calculamos el número estimado de desocupados del distrito i como:

$$\hat{D}_i = \sum_{j \in N(i)} \sum_{k=1}^{K} \frac{P_{ij}^k}{P_j^k} D_j^k \ , i = 1, \ldots, 19$$

sent N(i) les oficines del Servef, l'àmbit d'actuació de les quals inclou territori del districte i; D_j^k i P_j^k els desocupats registrados i la població per a l'oficina j pertanyents a la categoria d'edat i sexe k, respectivament, i la població de l'oficina j que residix en el districte i i pertany a la categoria k.

Les estimacions així calculades han de ser considerades com una aproximació al nombre de desocupats en el districte, ja que s'han calculat com una redistribució de la desocupació de l'oficina tenint únicament en compte la distribució per edat i sexe de la desocupació i de la població resident, i suposant una distribució homogènia de la desocupació per edat i sexe en estes àrees. A l'obtindre estes estimacions com una mitjana ponderada s'han suavitzat les diferències entre districtes, reduint la presència de valors extrems.

La població de referència utilitzada és la del Padró Municipal d'Habitants a 1 de gener del 2006.

siendo N(i) las oficinas del Servef cuyo ámbito de actuación incluye territorio del distrito i; D_j^k y P_j^k los desocupados registrados y la población para la oficina j pertenecientes a la categoría de edad y sexo k, respectivamente, y P_{ij}^k la población de la oficina j que reside en el distrito i y pertenece a la categoría k.

Las estimaciones así calculadas deben ser consideradas como una aproximación al número de desocupados en el distrito, ya que se han calculado como una redistribución de la desocupación de la oficina teniendo únicamente en cuenta la distribución por edad y sexo de la desocupación y de la población residente, y suponiendo una distribución homogénea de la desocupación por edad y sexo en estas áreas. Al obtener estas estimaciones como una media ponderada se han suavizado las diferencias entre distritos, reduciendo la presencia de valores extremos.

La población de referencia utilizada es la del Padrón Municipal de Habitantes a 1 de enero de 2006.

Contractes registrats a la ciutat de València.

S'ofereix el nombre mensual de contractes comunicats a les oficines de treball i amb centre de treball a la ciutat de València, classificats segons característiques diverses. S'utilitza la informació que l'INEM ofereix en el seu web. Els contractes es classifiquen segons tipologia en: contractes inicials, quan es formalitza la relació laboral per primera vegada (indefinits o temporals, segons la seua duració), o contractes convertits en indefinits per a aquells contractes temporals ja existents que canvien la seua duració.

Contratos registrados en la ciudad de Valencia.

Se ofrece el número mensual de contratos comunicados en las oficinas de empleo y con centro de trabajo en la ciudad de Valencia, clasificados según diferentes características. Se utiliza la información que el INEM ofrece en su web. Los contratos se clasifican según tipología en: contratos iniciales, cuando se formaliza la relación laboral por primera vez (indefinidos o temporales, según su duración), o contratos convertidos en indefinidos para aquellos contratos temporales ya existentes que cambian su duración.

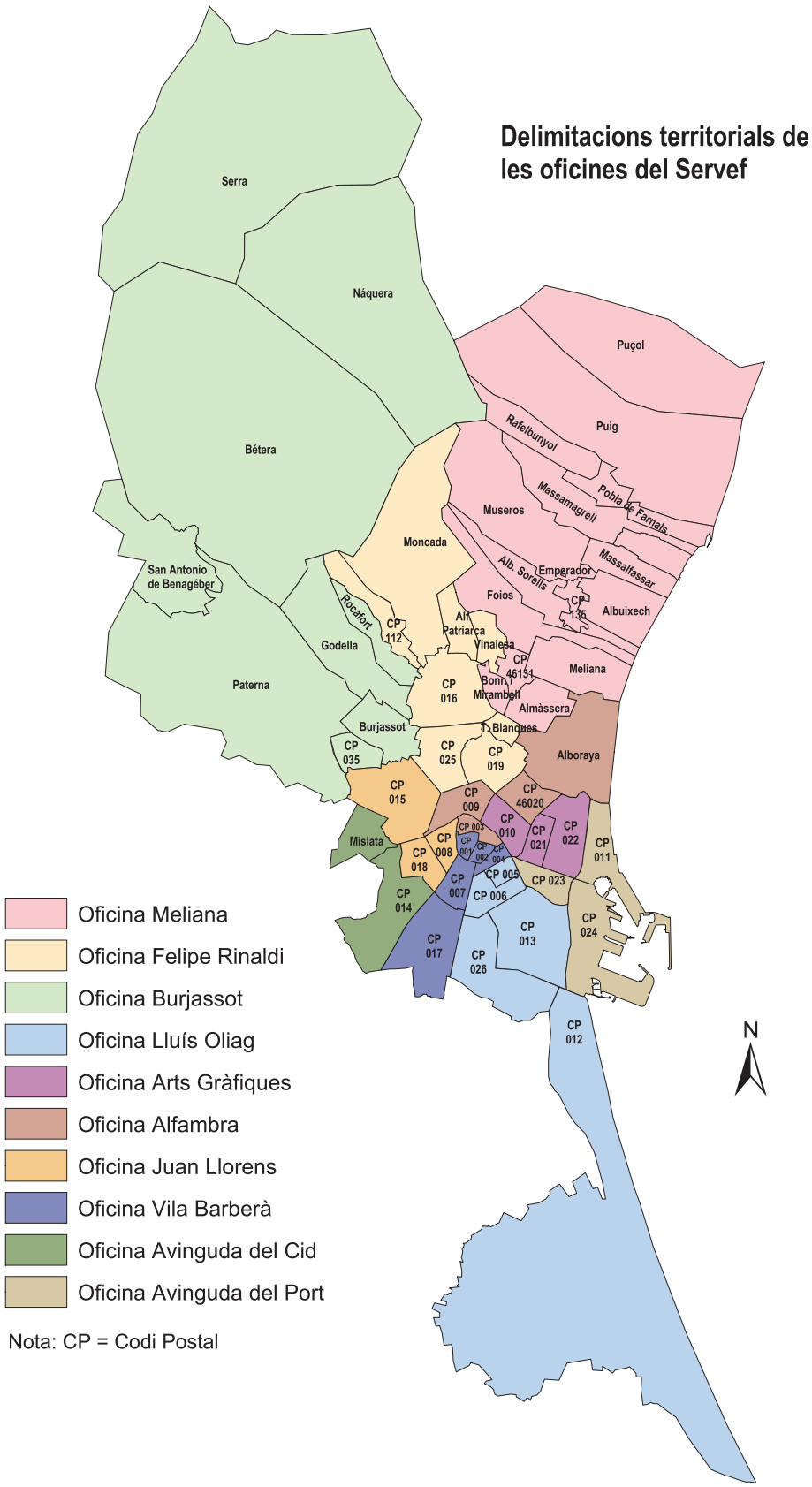

FONTS
Servei Valencià d'Ocupació i Formació
Institut Nacional de Treball
Institut Nacional d'Estadística
Oficina d' Estadística Ajuntament de Valencia

FUENTES
Servicio Valenciano de Empleo y Formación
Instituto Nacional de Empleo
Instituto Nacional de Estadística
Oficina de Estadística Ayuntamiento de Valencia

1.1. Població activa, ocupada, desocupada i inactiva a la ciutat de València. 2003-2006

1.1. Población activa, ocupada, parada e inactiva en la ciudad de Valencia. 2003-2006

	Actius			Ocupats			Desocupats			Inactius		
	Total	Homes	Dones	Total	Homes	Dones	Total	Homes	Dones	Total	Homes	Dones
Mitjana 2003	374,3	212,7	161,5	330,7	192,0	138,7	43,6	20,8	22,8	268,4	96,9	171,5
1r trimestre	369,6	213,9	155,7	320,7	189,8	130,9	49,0	24,2	24,8	269,5	97,5	172,0
2n trimestre	383,7	218,2	165,4	334,5	194,9	139,5	49,2	23,3	25,9	259,9	94,1	165,7
3r trimestre	371,9	211,2	160,7	334,4	192,9	141,5	37,5	18,3	19,2	271,1	96,0	175,1
4t trimestre	371,8	207,6	164,2	333,2	190,2	142,9	38,6	17,4	21,2	272,9	99,8	173,1
Mitjana 2004	385,9	214,3	171,7	346,3	197,3	149,1	39,6	17,0	22,6	275,3	101,1	174,2
1r trimestre	383,3	214,6	168,7	340,3	193,6	146,8	43,0	21,0	21,9	272,7	96,9	175,8
2n trimestre	385,5	212,9	172,5	346,8	195,9	150,8	38,7	17,0	21,7	272,6	100,6	171,9
3r trimestre	390,4	217,0	173,4	351,4	201,9	149,5	39,0	15,1	23,9	278,3	100,9	177,3
4t trimestre	384,5	212,6	172,0	346,8	197,7	149,1	37,7	14,9	22,9	277,7	105,9	171,7
Mitjana 2005	391,7	223,2	168,5	359,7	209,3	150,5	32,0	14,0	18,0	284,1	103,6	180,5
1r trimestre	377,2	207,0	170,1	338,5	189,4	149,2	38,6	17,6	21,0	293,4	108,8	184,6
2n trimestre	391,6	222,9	168,7	358,3	209,1	149,2	33,3	13,8	19,5	279,4	101,8	177,6
3r trimestre	397,9	230,4	167,5	366,6	217,5	149,1	31,3	12,9	18,4	285,9	108,1	177,9
4t trimestre	400,0	232,4	167,6	375,3	221,0	154,4	24,7	11,5	13,2	277,7	95,7	182,1
Mitjana 2006	415,6	242,1	173,5	381,7	224,9	156,8	33,9	17,2	16,8	271,9	95,7	172,9
1r trimestre	410,5	240,3	170,2	377,5	225,1	152,4	33,0	15,2	17,8	269,8	97,2	172,6
2n trimestre	416,5	243,8	172,7	388,0	230,1	157,9	28,6	13,8	14,8	267,9	95,9	172,0
3r trimestre	414,0	243,7	170,3	377,4	221,5	156,0	36,6	22,2	14,4	285,9	93,7	179,2
4t trimestre	421,3	240,4	180,9	383,8	223,0	160,8	37,5	17,4	20,1	263,9	96,0	167,9

Nota: Les dades absolutes de totes les taules són donades en milers.

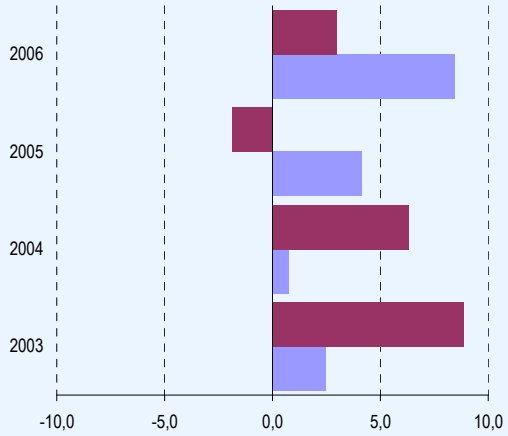

Variació anual (%) de la pob. activa

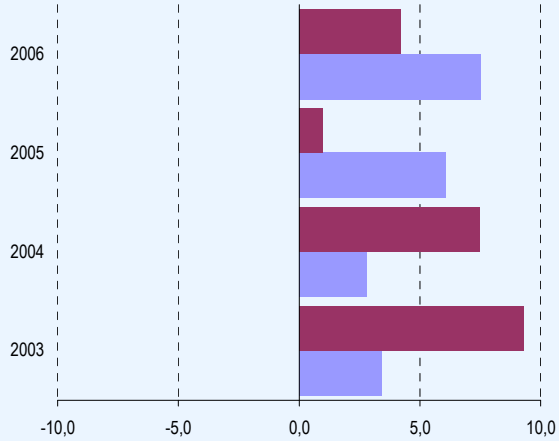

Variació anual (%) de la pob. ocupada

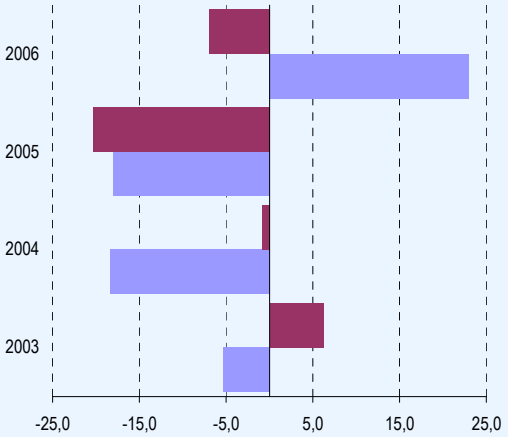

Variació anual (%) de la pob. desocupada

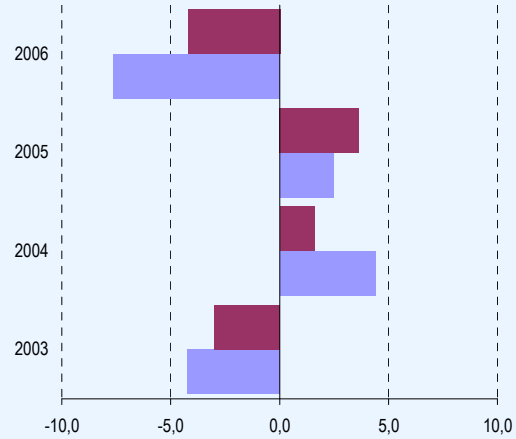

Variació anual (%) de la pob. inactiva

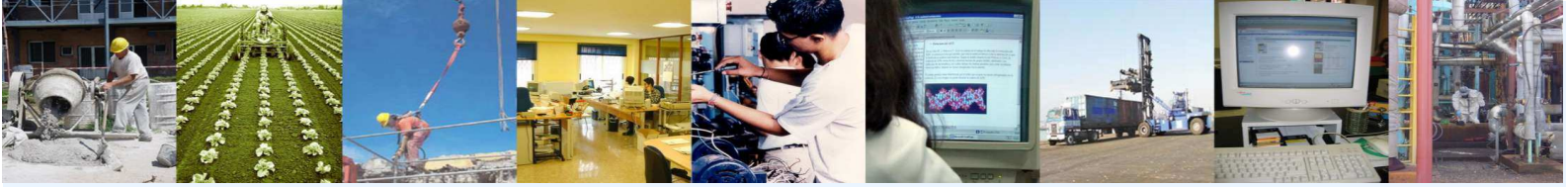

1.2. Taxes d'activitat, treball i desocupació. Comparació amb diferents àmbits. 2006

1.2. Tasas de actividad, empleo y paro. Comparación con diferentes ámbitos. 2006

	Mitjana anual			1r trimestre			2n trimestre			3r trimestre			4t trimestre		
	Total	Homes	Dones	Total	Homes	Dones	Total	Homes	Dones	Total	Homes	Dones	Total	Homes	Dones
Taxa d'activitat															
València	60,7	71,7	50,1	60,3	71,2	49,7	60,9	71,8	50,1	60,3	72,2	48,7	61,5	71,5	51,9
Província	52,6	70,7	49,0	59,6	68,9	48,4	59,8	71,0	48,7	59,7	71,3	48,2	31,2	71,6	50,9
Comunitat	59,7	70,7	49,0	59,5	70,8	48,1	59,5	70,4	48,9	59,5	71,0	48,2	60,2	70,7	50,9
Espanya	58,3	69,1	47,9	58,0	68,9	47,5	58,3	69,1	47,9	58,4	69,5	47,8	58,6	69,0	48,6
Taxa de treball															
València	55,8	66,6	45,2	55,5	66,7	44,5	56,7	67,7	45,8	54,9	65,6	44,6	56,0	66,3	46,1
Província	55,3	66,7	44,0	54,8	66,6	43,2	55,2	66,6	43,9	54,5	66,1	43,0	56,5	67,3	45,8
Comunitat	54,6	66,2	49,4	54,0	65,8	66,6	54,9	66,3	43,8	54,5	66,3	43,0	55,1	66,3	44,2
Espanya	53,4	64,8	42,4	52,7	64,2	41,7	53,3	64,7	42,4	53,7	65,3	42,5	53,7	64,8	43,0
Taxa de desocupació															
València	8,2	7,1	9,7	8,0	6,3	10,5	6,9	5,6	8,6	8,8	9,1	8,5	8,9	7,2	11,1
Província	8,0	6,4	10,4	8,1	6,2	10,9	7,6	6,1	9,8	8,7	7,3	10,7	7,6	5,9	10,1
Comunitat	8,4	6,4	11,2	8,9	7,0	11,7	7,8	5,9	10,5	8,3	6,5	10,9	8,5	6,2	11,6
Espanya	8,5	6,3	11,6	9,1	6,8	12,2	8,5	6,4	11,5	8,2	6,0	11,1	8,3	6,1	11,4

1.3. Població de 16 i més anys segons relació amb l'activitat econòmica i sexe. 2006

1.3. Población de 16 y más años según relación con la actividad económica y sexo. 2006

	Mitjana anual			1r trimestre			2n trimestre			3r trimestre			4t trimestre		
	Total	Homes	Dones	Total	Homes	Dones	Total	Homes	Dones	Total	Homes	Dones	Total	Homes	Dones
16 i més anys	684,2	337,8	346,5	680,3	337,5	342,8	684,4	339,7	344,7	686,9	337,4	349,5	685,3	336,4	348,8
Actius	415,6	242,1	173,5	410,5	240,3	170,2	416,5	243,8	172,7	414,0	243,7	170,3	421,3	240,4	180,9
Ocupats	381,7	224,9	156,8	377,5	225,1	152,4	388,0	230,1	157,9	377,4	221,5	156,0	383,8	223,0	160,8
Desocupats	33,9	17,2	16,8	33,0	15,2	17,8	28,6	13,8	14,8	36,6	22,2	14,4	37,5	17,4	20,1
Buscant 1r treball	2,8	1,4	1,5	2,7	0,7	2,0	2,2	1,0	1,2	4,7	2,8	1,9	1,7	1,0	0,7
Inactius	271,9	95,7	172,9	269,8	97,2	172,6	267,9	95,9	172,0	285,9	93,7	179,2	263,9	96,0	167,9

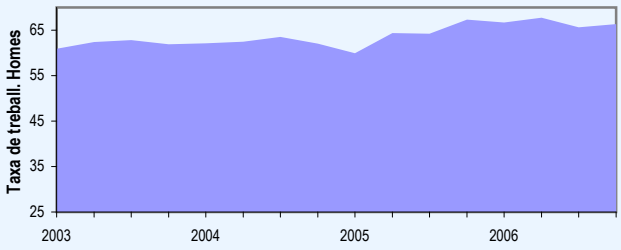

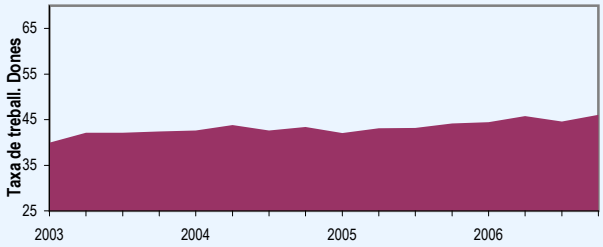

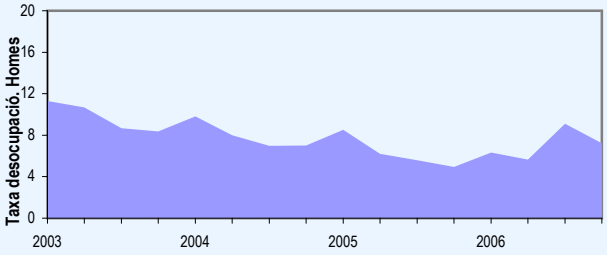

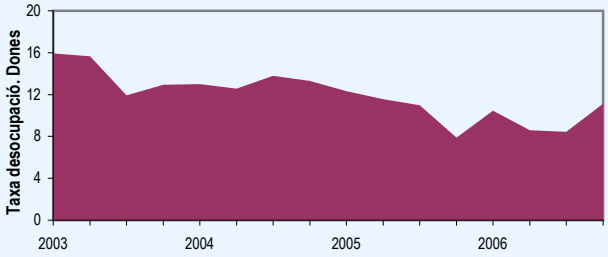

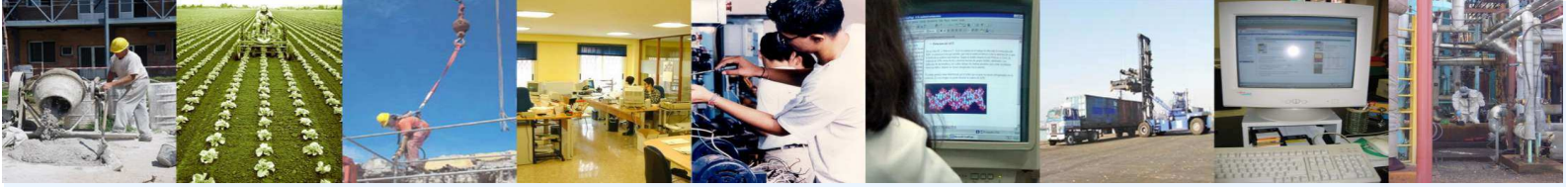

1.4. Taxes d'activitat, treball i desocupació per grups d'edat i sexe. 2006

1.4. Tasas de actividad, empleo y paro por grupos de edad y sexo. 2006

	Mitjana anual			1r trimestre			2n trimestre			3r trimestre			4t trimestre		
	Total	Homes	Dones	Total	Homes	Dones	Total	Homes	Dones	Total	Homes	Dones	Total	Homes	Dones
Taxa d'activitat															
Total	60,74	71,67	50,09	60,34	71,20	49,65	60,86	71,77	50,10	60,27	72,22	48,73	61,48	71,47	51,86
16-19 anys	26,19	21,59	30,74	23,70	20,70	27,03	30,53	24,13	37,28	27,99	24,51	31,12	22,55	17,00	27,51
20-24 anys	66,18	67,96	63,91	65,80	66,93	64,55	66,39	68,23	63,99	67,87	72,76	61,46	64,67	63,91	65,64
25-54 anys	83,60	94,20	72,27	83,18	94,03	71,54	82,82	93,40	71,40	83,16	94,26	71,34	85,24	95,11	74,79
55 i més	23,82	33,96	15,96	23,22	33,48	14,94	23,94	34,34	15,95	23,35	34,22	15,14	24,77	33,80	17,80
Taxa de treball															
Total	55,78	66,59	45,24	55,49	66,69	44,46	56,68	67,72	45,81	54,94	65,64	44,61	56,01	66,31	46,08
16-19 anys	18,76	16,32	20,97	17,75	18,57	16,85	22,33	20,46	24,30	19,26	14,77	23,31	15,68	11,47	19,43
20-24 anys	57,30	60,17	53,86	55,09	60,98	48,59	60,93	64,31	56,54	57,96	58,38	57,40	55,20	57,00	52,92
25-54 anys	77,46	88,26	65,91	77,50	88,82	65,36	77,52	88,38	65,82	76,56	87,06	65,37	78,24	88,78	67,08
55 i més	22,38	31,68	15,18	21,55	30,50	14,34	22,74	32,29	15,40	22,02	32,24	14,29	23,21	31,68	16,67
Taxa de desocupació															
Total	8,16	7,08	9,66	8,04	6,33	10,45	6,86	5,64	8,58	8,84	9,11	8,45	8,91	7,23	11,14
16-19 anys	28,40	24,43	31,73	25,10	10,30	37,67	26,86	15,20	34,82	31,17	39,74	25,09	30,47	32,49	29,35
20-24 anys	13,44	11,30	15,58	16,27	8,88	24,72	8,22	5,75	11,64	14,61	19,77	6,59	14,65	10,81	19,38
25-54 anys	7,34	6,30	8,78	6,83	5,54	8,64	6,39	5,37	7,82	7,94	7,64	8,36	8,21	6,65	10,31
55 i més	6,06	6,74	4,87	7,18	8,92	4,05	5,03	5,98	3,47	5,72	5,79	5,60	6,31	6,28	6,34

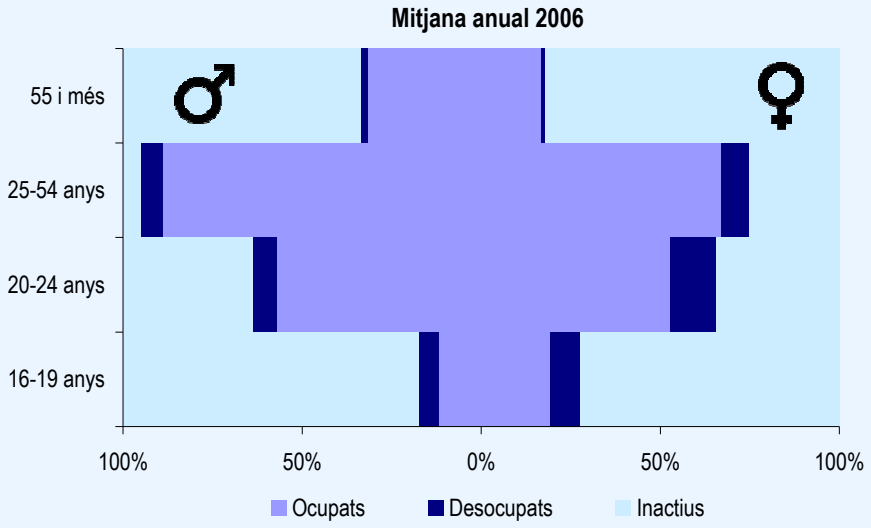

1.5. Població activa per grups d'edat i sexe. 2006

1.5. Población activa por grupos de edad y sexo. 2006

	Mitjana anual			1r trimestre			2n trimestre			3r trimestre			4t trimestre		
	Total	Homes	Dones	Total	Homes	Dones	Total	Homes	Dones	Total	Homes	Dones	Total	Homes	Dones
Total	415,6	242,1	173,5	410,5	240,3	170,2	416,5	243,8	172,7	414,0	243,7	170,3	421,3	240,4	180,9
16 a 19 anys	8,4	3,4	5,0	6,8	3,1	3,7	9,5	3,9	5,7	9,6	4,0	5,6	7,7	2,7	5,0
20 a 24 anys	37,4	21,3	16,1	37,8	20,1	17,6	37,6	21,9	15,8	39,3	23,9	15,4	34,7	19,2	15,6
25 a 29 anys	68,1	40,7	27,4	69,1	42,2	26,9	68,7	42,1	26,6	66,5	39,9	26,6	68,2	38,6	29,6
30 a 54 anys	250,6	144,9	105,8	247,2	142,8	104,3	250,0	144,4	105,5	248,0	144,0	104,1	257,3	148,2	109,1
55 i més	51,1	31,8	19,3	49,7	32,0	17,7	50,7	31,6	19,1	50,6	31,9	18,7	53,4	31,7	21,6

1.6. Població activa segons sector econòmic. 2006

1.6. Población activa según sector económico. 2006

	Mitjana anual	1r trim	2n trim	3r trim	4t trim
Total	415,6	410,5	416,5	414,0	421,3
Agricultura	5,5	6,5	3,8	5,0	6,7
Indústria	55,8	55,3	55,0	58,3	54,4
Construcció	41,7	38,4	39,1	42,7	46,4
Servicis	299,6	298,3	307,6	293,4	298,9
Desocupats >1 any	10,3	9,4	8,8	9,9	13,1
Busquen 1a ocupació	2,8	2,7	2,2	4,7	1,7

Mitjana anual 2006

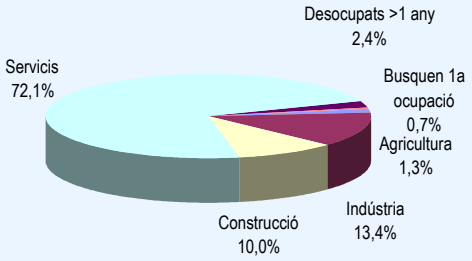

1.7. Població ocupada per grups d'edat i sexe. 2006

1.7. Población ocupada por grupos de edad y sexo. 2006

	Mitjana anual			1r trim			2n trim			3r trim			4t trim		
	Total	Homes	Dones	Total	Homes	Dones	Total	Homes	Dones	Total	Homes	Dones	Total	Homes	Dones
Total	381,7	224,9	156,8	377,5	225,1	152,4	388,0	230,1	157,9	377,4	221,5	156,0	383,8	223,0	160,8
16 a 19 anys	6,0	2,6	3,4	5,1	2,8	2,3	7,0	3,3	3,7	6,6	2,4	4,2	5,4	1,9	3,5
20 a 24 anys	32,4	18,8	13,5	31,6	18,4	13,3	34,6	20,6	13,9	33,6	19,2	14,4	29,7	17,1	12,5
25 a 29 anys	60,5	36,1	24,5	62,7	38,5	24,1	62,0	38,7	23,4	56,7	32,8	24,0	60,6	34,2	26,4
30 a 54 anys	234,9	137,8	97,0	232,0	136,3	95,7	236,3	137,8	98,5	232,9	137,1	95,8	238,2	140,1	98,0
55 i més	48,0	29,7	18,3	46,2	29,2	17,0	48,1	29,7	18,4	47,7	30,1	17,6	50,0	29,7	20,3

Mitjana anual 2006

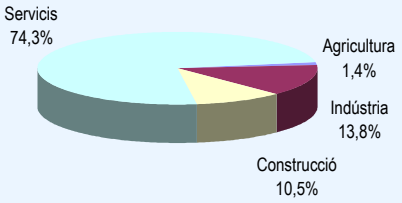

1.8. Població ocupada segons sector econòmic. 2005

1.8. Población ocupada según sector económico. 2005

	Mitjana anual	1r trim	2n trim	3r trim	4t trim
Total	381,7	377,5	388,0	377,4	383,8
Agricultura	5,3	6,5	3,8	4,5	6,4
Indústria	52,6	50,9	52,5	55,0	51,8
Construcció	40,1	37,5	37,4	40,5	44,9
Servicis	283,8	282,6	294,2	277,4	280,8

1.9. Població ocupada a la indústria i els servicis segons branca d'activitat. 2006

1.9. Población ocupada en la industria y los servicios según rama de actividad. 2006

	Mitjana anual	%	1r trim	%	2n trim	%	3r trim	%	4t trim	%
Indústria	52,6	100,0	50,9	100,0	52,5	100,0	55,0	100,0	51,8	100,0
Indústries extractives	0,0	0,0	0,0	0,0	0,0	0,0	0,0	0,0	0,0	0,0
Indústries Manufactureres	50,4	95,9	49,2	96,7	50,2	95,6	53,0	96,4	49,1	94,8
Producció i distribució d'electricitat, gas i aigua	2,2	4,1	1,7	3,3	2,3	4,4	2,0	3,6	2,6	5,0
Servicis	283,8	100,0	282,6	100,0	294,2	100,0	277,4	100,0	280,8	100,0
Comerç i reparació de vehicles de motor	58,2	20,5	54,6	19,3	61,4	20,9	60,4	21,8	56,3	20,0
Hostaleria	21,8	7,7	18,4	6,5	21,8	7,4	21,9	7,9	24,9	8,9
Transport, emmagatzematge i comunicacions	27,6	9,7	32,6	11,5	31,2	10,6	23,1	8,3	23,3	8,3
Intermediació financera	12,2	4,3	12,0	4,2	12,6	4,3	11,5	4,1	12,5	4,5
Activitats immobiliàries i servicis empresarials	42,9	15,1	44,2	15,6	43,6	14,8	40,1	14,5	43,7	15,6
Administració Pública, Defensa i Seguretat Social	18,4	6,5	19,2	6,8	19,6	6,7	17,7	6,4	17,0	6,1
Educació	29,4	10,3	30,6	10,8	32,9	11,2	24,9	9,0	29,0	10,3
Activitats sanitàries/veterinàries i Servicis Socials	31,0	10,9	26,7	9,4	29,4	10,0	35,6	12,8	32,2	11,5
Altres activitats socials i servicis personals	19,7	6,9	19,9	7,0	18,3	6,2	18,6	6,7	21,9	7,8
Llars que col·loquen personal domèstic	22,8	8,0	23,8	8,4	23,6	8,0	23,7	8,5	20,0	7,1
Organismes Extraterritorials	0,2	0,1	0,6	0,2	0,0	0,0	0,0	0,0	0,0	0,0

1.10. Població ocupada segons situació professional. 2006

1.10. Población ocupada según situación profesional. 2006

	Mitjana anual	1r trim	2n trim	3r trim	4t trim
Total	381,7	377,5	388,0	377,4	383,8
Ocupadors i empresaris sense assalariats	54,0	55,2	54,9	52,9	53,0
Ajudes familiars	3,2	4,5	3,2	2,9	2,0
Assalariats sector públic	66,3	65,0	70,7	65,3	64,1
Assalariats sector privat	257,8	251,4	258,8	256,3	264,7
Altra situació	0,4	1,3	0,3	0,0	0,0

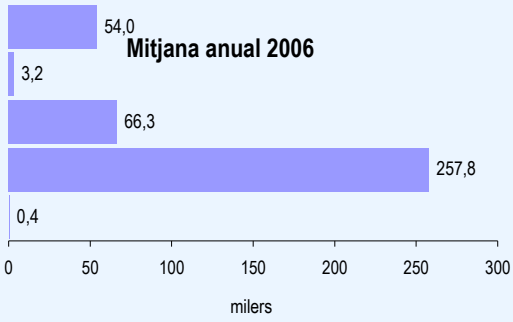

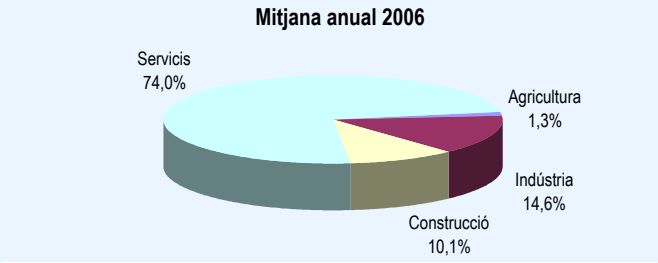

1.11. Població assalariada segons sector econòmic. 2006

1.11. Población asalariada según sector económico. 2006

	Mitjana anual	1r trim	2n trim	3r trim	4t trim
Total	324,1	316,5	329,5	321,6	328,8
Agricultura	4,3	5,0	3,2	2,7	6,1
Indústria	47,3	46,0	48,6	47,9	46,6
Construcció	32,9	29,7	29,0	34,0	38,8
Servicis	239,7	235,7	248,7	237,0	237,3

1.12. Població assalariada segons relació laboral. 2006

1.12. Población asalariada según relación laboral. 2006

	Mitjana anual	1r trim	2n trim	3r trim	4t trim
Total	324,1	316,5	329,5	321,6	328,8
Indefinits					
Permanents	214,0	205,5	217,6	211,3	221,6
Discontinus	1,7	2,7	1,5	1,3	1,2
Temporals					
Aprenentatge	4,8	4,3	5,6	4,9	4,5
Estacionals	3,4	5,3	4,7	1,4	2,1
Altres	77,8	78,6	75,0	80,8	76,7
No Sap	22,4	20,0	25,1	21,8	22,7

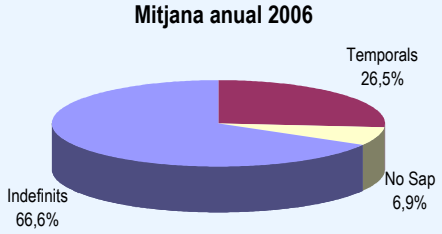

1.13. Pob. assalariada al sector públic per tipus d'administració. 2006

1.13. Pob. asalariada en el sector público por tipo de administración. 2006

	Mitjana anual	1r trim	2n trim	3r trim	4t trim
Total	66,3	65,0	70,7	65,3	64,1
Administració Central	7,4	8,6	8,6	6,5	5,8
Seguretat Social	13,9	12,9	14,3	15,8	12,7
Administració Autonòmica	30,9	30,4	33,1	27,8	32,3
Administració Local	5,9	4,7	6,5	7,0	5,4
Empresa Pública	7,5	7,6	7,5	7,8	7,1
Altres	0,3	0,4	0,0	0,4	0,5
No sap	0,4	0,4	0,7	0,0	0,3

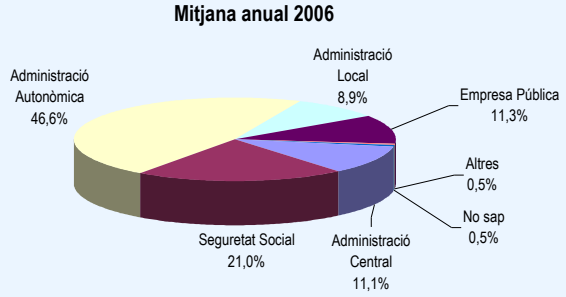

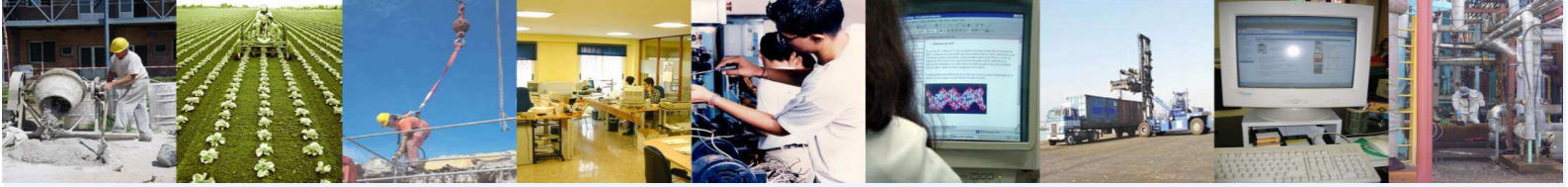

1.14. Població desocupada per grups d'edat i sexe. 2006

1.14. Población desocupada por grupos de edad y sexo. 2006

	Mitjana anual			1r trim			2n trim			3r tim			4t trim		
	Total	Homes	Dones	Total	Homes	Dones	Total	Homes	Dones	Total	Homes	Dones	Total	Homes	Dones
Total	33,9	17,2	16,8	33,0	15,2	17,8	28,6	13,8	14,8	36,6	22,2	14,4	37,5	17,4	20,1
16 a 19 anys	2,4	0,9	1,6	1,7	0,3	1,4	2,6	0,6	2,0	3,0	1,6	1,4	2,4	0,9	1,5
20 a 24 anys	5,0	2,5	2,6	6,1	1,8	4,4	3,1	1,3	1,8	5,7	4,7	1,0	5,1	2,1	3,0
25 a 29 anys	7,6	4,7	3,0	6,4	3,7	2,8	6,6	3,4	3,2	9,8	7,1	2,7	7,6	4,4	3,2
30 a 54 anys	15,8	7,0	8,8	15,2	6,6	8,6	13,7	6,6	7,1	15,2	6,9	8,3	19,1	8,0	11,1
55 i més	3,1	2,2	1,0	3,6	2,9	0,7	2,6	1,9	0,7	2,9	1,8	1,0	3,4	2,0	1,4

1.15. Població desocupada segons sector econòmic. 2006

1.15. Población desocupada según sector económico. 2006

	Taxa mitjana anual	Mitjana anual	1r trim	2n trim	3r trim	4t trim
Total	-	33,9	33,0	28,6	36,6	37,5
Agricultura	3,73	0,2	0,0	0,0	0,5	0,3
Indústria	6,01	3,2	4,3	2,5	3,3	2,6
Construcció	4,35	1,7	0,9	1,8	2,3	1,6
Servicis	5,50	15,8	15,6	13,3	15,9	18,2
Desocupats >1 anys	-	10,3	9,4	8,8	9,9	13,1
Busquen 1a ocupació	-	2,8	2,7	2,2	4,7	1,7

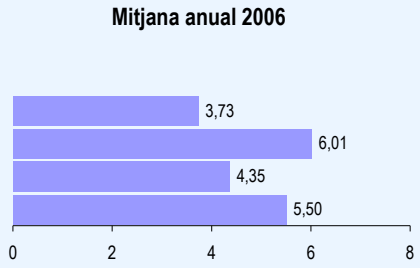

1.16. Població desocupada a la indústria i els servicis segons branca d'activitat. 2006

1.16. Población desocupada en la industria y los servicios según rama de actividad. 2006

	Mitjana anual	%	1r trim	%	2n trim	%	3r trim	%	4t trim	%
Indústria	3,2	100,0	4,3	100,0	2,5	100,0	3,3	100,0	2,6	100,0
Indústries Manufactureres	3,1	97,6	4,3	100,0	2,2	88,0	3,3	100,0	2,6	100,0
Producció i distribució d'electricitat, gas i aigua	0,1	2,4	0,0	0,0	0,3	12,0	0,0	0,0	0,0	0,0
Servicis	15,8	100,0	15,6	100,0	13,3	100,0	15,9	100,0	18,2	100,0
Comerç i reparació de vehicles de motor	3,1	19,4	2,8	17,9	3,2	24,1	3,3	20,8	2,9	15,9
Hostaleria	3,1	19,8	3,5	22,4	2,9	21,8	2,8	17,6	3,3	18,1
Transport, emmagatzematge i comunicacions.	1,1	7,0	1,1	7,1	1,3	9,8	1,4	8,8	0,6	3,3
Intermediació financera	0,4	2,5	0,3	1,9	0,3	2,3	0,7	4,4	0,3	1,6
Activitats immobiliàries i servicis empresarials	3,2	20,3	3,0	19,2	2,0	15,0	3,3	20,8	4,5	24,7
Administració Pública, Defensa i Seguretat Social	0,2	1,4	0,5	3,2	0,0	0,0	0,4	2,5	0,0	0,0
Educació	1,0	6,0	0,0	0,0	0,3	2,3	2,0	12,6	1,5	8,2
Activitats sanitàries i veterinàries, Servicis Socials	1,0	6,0	1,1	7,1	0,4	3,0	0,4	2,5	1,9	10,4
Altres activitats socials i servicis personals	1,3	8,1	2,1	13,5	1,4	10,5	0,7	4,4	0,9	4,9
Llars que col·loquen personal domèstic	1,5	9,7	1,3	8,3	1,5	11,3	1,0	6,3	2,3	12,6
Organismes extraterritorials	0,0	0,0	0,0	0,0	0,0	0,0	0,0	0,0	0,0	0,0
Han deixat la seua última ocupació fa més de 1 any	1,1	6,8	1,1	7,1	0,9	6,8	1,0	6,3	1,3	7,1

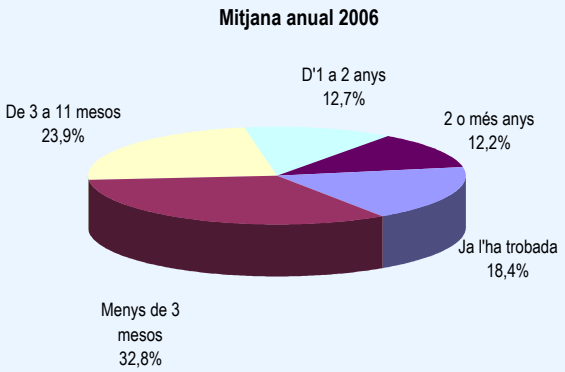

1.17. Població desocupada segons temps de recerca d'ocupació. 2006

1.17. Población desocupada según tiempo de búsqueda de empleo. 2006

	Mitjana anual	1r trim	2n trim	3r trim	4t trim
Total	33,9	33,0	28,6	36,6	37,5
Ja l'ha trobada	6,3	4,8	3,7	8,8	7,7
Menys de 3 mesos	11,2	12,3	8,8	12,4	11,1
De 3 a 11 mesos	8,1	7,8	8,6	6,9	9,1
D'1 a 2 anys	4,3	4,1	4,0	4,2	4,9
2 o més anys	4,2	4,0	3,5	4,3	4,8

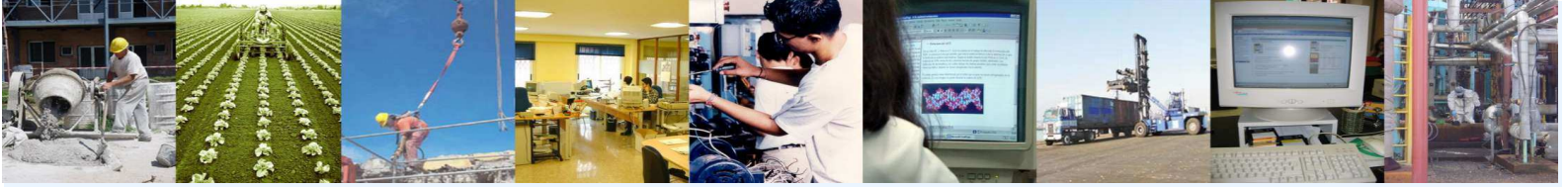

1.18. Població desocupada que ha treballat abans per situació professional. 2006

1.18. Población desocupada que ha trabajado antes por situación profesional. 2006

	Mitjana anual	1r trim	2n trim	3r trim	4t trim
Total	31,1	30,3	26,4	31,9	35,8
No assalariats	1,0	1,8	0,6	1,1	0,3
Assalariats sector públic	1,3	1,9	0,7	1,0	1,4
Assalariats sector privat	18,6	17,2	16,2	19,9	21,1
Desocupats >1 anys	10,3	9,4	8,8	9,9	13,1

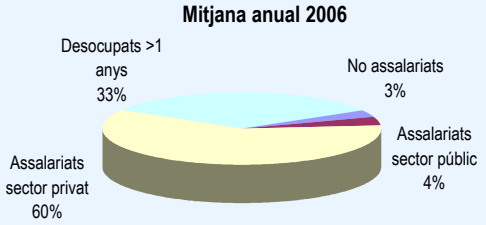

1.19. Població desocupada segons situacions diverses. 2006

1.19. Población desocupada según situaciones diversas. 2006

	Mitajana anual	1r trim	2n trim	3r trim	4t trim
Total	33,9	33,0	28,6	36,6	37,5
Estudiants	5,7	4,8	3,6	6,5	7,9
Jubiltats o pensionistes	1,3	0,8	0,8	2,0	1,7
Feines de la llar	20,2	19,3	22,0	19,9	19,4
Altres situacions	1,7	1,4	0,0	3,3	2,2
No classificables	5,0	6,6	2,1	4,9	6,3

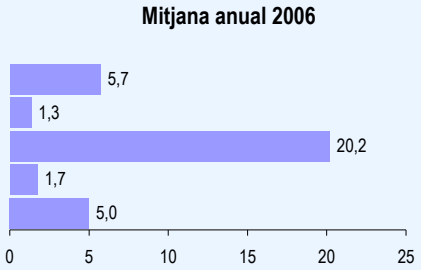

1.20. Població descupada que busca el seu primer treball per grups d'edat i sexe. 2006

1.20. Población desocupada que busca su primer trabajo por grupos de edad y sexo. 2006

	Mitjana anual			1r trim			2n trim			3r tim			4t trim		
	Total	Homes	Dones	Total	Homes	Dones	Total	Homes	Dones	Total	Homes	Dones	Total	Homes	Dones
Total	2,8	1,4	1,5	2,7	0,7	2,0	2,2	1,0	1,2	4,7	2,8	1,9	1,7	1,0	0,7
16 a 19 anys	0,8	0,4	0,4	0,3	0,0	0,3	0,8	0,3	0,5	1,9	1,3	0,6	0,0	0,0	0,0
20 a 24 anys	1,1	0,5	0,6	2,4	0,7	1,7	0,0	0,0	0,0	1,4	1,1	0,4	0,5	0,3	0,3
25 a 29 anys	0,6	0,2	0,5	0,0	0,0	0,0	0,7	0,0	0,7	1,0	0,4	0,7	0,8	0,4	0,4
30 a 54 anys	0,4	0,3	0,1	0,0	0,0	0,0	0,7	0,7	0,0	0,3	0,0	0,3	0,4	0,4	0,0
55 i més anys	0,0	0,0	0,0	0,0	0,0	0,0	0,0	0,0	0,0	0,0	0,0	0,0	0,0	0,0	0,0

1.21. Població inactiva segons situació d'inactivitat. 2006

1.21. Población inactiva según situación de inactividad. 2006

	Mitjana anual	1r trim	2n trim	3r trim	4t trim
Total	268,6	269,8	267,9	272,9	263,9
Estudiants	45,5	46,9	44,6	43,6	46,7
Jubiltats o pensionistes	113,7	113,3	113,2	115,2	113,0
Feines de la llar	84,3	86,2	85,0	86,5	79,4
Incapacitat permanent	19,5	16,2	21,0	20,9	19,7
Resta de situacions	5,3	6,3	3,5	6,4	5,1
No sap	0,0	0,0	0,0	0,0	0,0
No classificables	0,4	0,9	0,5	0,3	0,0

1.22. Llars segons activitat dels seus membres. 2006

1.22. Hogares según actividad de sus miembros. 2006

	Mitjana anual	1r trim	2n trim	3r trim	4t trim
Total	308,0	304,1	308,5	311,3	308,3
Hi ha algú actiu	237,2	232,4	238,6	237,2	240,5
Tots els actius ocupats	205,7	201,0	212,5	203,5	205,9
Tots el actius aturats	8,7	8,0	7,5	10,7	8,4
Sense cap actiu	70,8	71,6	69,9	74,1	67,7

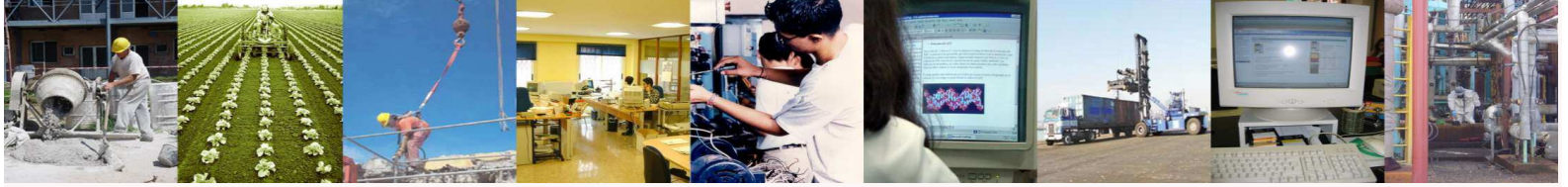

2.1 Desocupació registrada i taxa de desocupació. Comparació amb altres àmbits. 2006

2.1. Parados registrados y tasa de paro. Comparación con otros ámbitos. 2006

	Gener	Febrer	Març	Abril	Maig	Juny	Juliol	Agost	Setembre	Octubre	Novembre	Desembre
Desocupació registrada												
València ciutat	35.065	34.864	33.697	32.402	31.784	30.458	30.313	31.391	30.028	29.729	30.064	30.515
Província València	106.925	106.440	104.823	100.668	98.322	97.264	96.530	102.617	96.494	92.628	92.458	94.591
Com. Valenciana	208.669	208.153	205.500	199.324	193.085	189.859	187.156	196.663	190.563	187.768	189.885	194.879
Espanya	2.171.503	2.169.277	2.148.530	2.075.676	2.004.528	1.959.754	1.954.984	1.983.677	1.966.166	1.992.836	2.023.164	2.022.873
Taxa de desocupació												
València ciutat	8,54%	8,49%	8,21%	7,78%	7,63%	7,31%	7,32%	7,58%	7,25%	7,06%	7,14%	7,24%
Província València	8,94%	8,90%	8,76%	8,35%	8,16%	8,07%	7,99%	8,49%	7,99%	7,44%	7,43%	7,60%
Com. Valenciana	9,01%	8,99%	8,88%	8,53%	8,26%	8,12%	7,97%	8,38%	8,12%	7,84%	7,93%	8,14%
Espanya	10,18%	10,17%	10,07%	9,64%	9,31%	9,10%	9,03%	9,16%	9,08%	9,14%	9,28%	9,27%

Nota: Població activa de referència EPA amb la nova metodologia 2005.

Evolució de la taxa de desocupació registrada. 2006

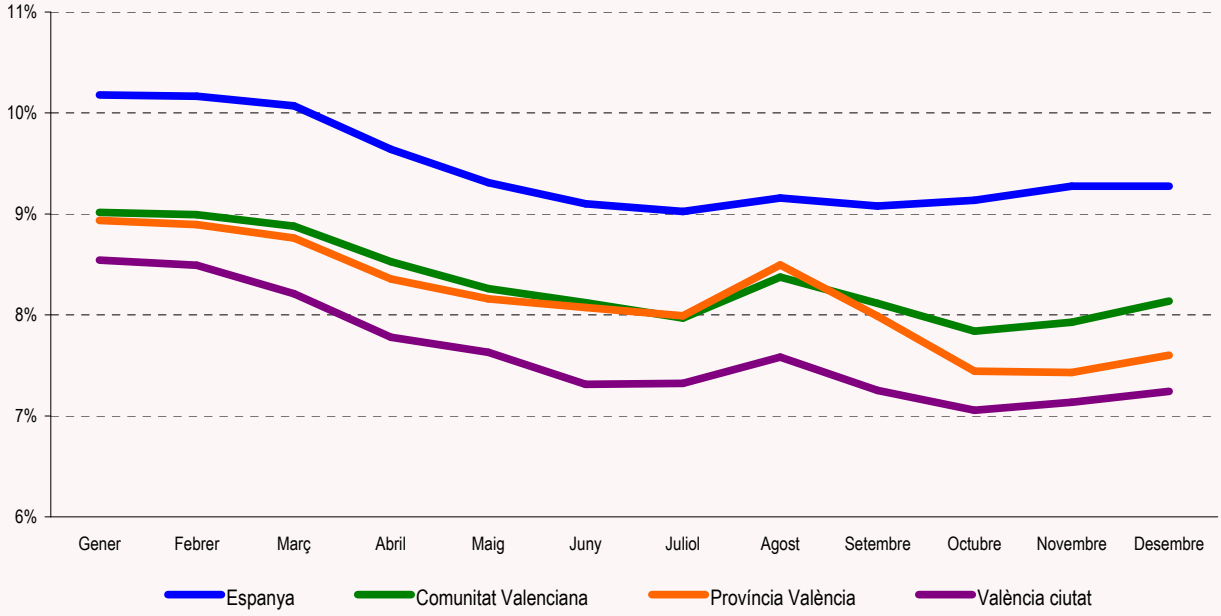

2.2. Desocupació registrada a la ciutat de València segons sector econòmic. 2006

2.2. Paro registrado en la ciudad de Valencia según sector económico. 2006

	Gener	Febrer	Març	Abril	Maig	Juny	Juliol	Agost	Setembre	Octubre	Novembre	Desembre
Total	**35.065**	**34.864**	**33.697**	**32.402**	**31.784**	**30.458**	**30.313**	**31.391**	**30.028**	**29.729**	**30.064**	**30.515**
Agricultura	478	522	489	421	392	418	415	401	376	336	338	346
Construcció	2.558	2.490	2.392	2.298	2.191	2.123	2.205	2.618	2.345	2.233	2.254	2.484
Indústria	4.105	3.995	3.856	3.718	3.584	3.376	3.369	3.629	3.326	3.302	3.364	3.442
Servicis	25.186	25.134	24.353	23.565	23.226	22.278	22.217	22.782	21.924	21.775	21.872	22.119
Sense ocup. anterior	2.738	2.723	2.607	2.400	2.391	2.263	2.107	1.961	2.057	2.083	2.236	2.124

2.3. Desocupació registrada a la ciutat de València per grups d'edat i sexe. 2006

2.3. Paro registrado en la ciudad de Valencia por grupos de edad y sexo. 2006

	Gener	Febrer	Març	Abril	Maig	Juny	Juliol	Agost	Setembre	Octubre	Novembre	Desembre
Total	**35.065**	**34.864**	**33.697**	**32.402**	**31.784**	**30.458**	**30.313**	**31.391**	**30.028**	**29.729**	**30.064**	**30.515**
16 a 19 anys	1.223	1.264	1.226	1.170	1.185	1.245	1.076	993	1.165	1.122	1.223	1.030
20 a 24 anys	2.678	2.713	2.573	2.446	2.322	1.975	1.910	2.048	2.080	2.179	2.206	2.106
25 a 29 anys	5.088	4.970	4.752	4.418	4.361	4.029	4.108	4.418	4.185	4.072	4.027	4.100
30 a 34 anys	5.202	5.158	4.853	4.639	4.517	4.362	4.466	4.645	4.279	4.164	4.165	4.372
35 a 39 anys	4.564	4.613	4.414	4.215	4.129	4.016	4.050	4.183	3.889	3.802	3.862	3.994
40 a 44 anys	3.939	3.851	3.718	3.580	3.513	3.423	3.427	3.604	3.327	3.247	3.296	3.404
45 a 49 anys	3.414	3.403	3.362	3.279	3.196	3.037	3.002	3.137	2.977	2.950	3.018	3.137
50 a 54 anys	3.276	3.237	3.202	3.106	3.065	2.946	2.917	2.967	2.811	2.854	2.896	2.950
55 a 59 anys	3.358	3.328	3.278	3.245	3.206	3.172	3.122	3.148	3.090	3.101	3.119	3.199
60 i més	2.323	2.327	2.319	2.304	2.290	2.253	2.235	2.248	2.225	2.238	2.252	2.223
Homes	**15.107**	**14.911**	**14.306**	**13.789**	**13.403**	**12.523**	**12.445**	**13.355**	**12.713**	**12.539**	**12.657**	**13.068**
16 a 19 anys	688	718	704	662	673	694	601	572	677	651	704	622
20 a 24 anys	1.340	1.329	1.255	1.212	1.114	964	942	1.053	1.062	1.109	1.086	1.074
25 a 29 anys	2.292	2.215	2.093	1.952	1.967	1.745	1.774	1.910	1.842	1.824	1.843	1.909
30 a 34 anys	2.159	2.094	1.952	1.862	1.793	1.663	1.711	1.898	1.722	1.661	1.682	1.813
35 a 39 anys	1.751	1.757	1.655	1.601	1.527	1.441	1.432	1.563	1.422	1.377	1.378	1.477
40 a 44 anys	1.507	1.480	1.416	1.355	1.309	1.238	1.272	1.435	1.272	1.256	1.257	1.344
45 a 49 anys	1.230	1.239	1.216	1.208	1.179	1.079	1.063	1.161	1.082	1047	1076	1.138
50 a 54 anys	1.261	1.245	1.214	1.172	1.125	1.054	1.069	1.126	1.057	1.043	1.042	1.071
55 a 59 anys	1.592	1.547	1.521	1.490	1.451	1.410	1.359	1.408	1.367	1.362	1.369	1.418
60 i més	1.287	1.287	1.280	1.275	1.265	1.235	1.222	1.229	1.210	1.209	1.220	1.202
Dones	**19.958**	**19.953**	**19.391**	**18.613**	**18.381**	**17.935**	**17.868**	**18.036**	**17.315**	**17.190**	**17.407**	**17.447**
16 a 19 anys	535	546	522	508	512	551	475	421	488	471	519	408
20 a 24 anys	1.338	1.384	1.318	1.234	1.208	1.011	968	995	1.018	1.070	1.120	1.032
25 a 29 anys	2.796	2.755	2.659	2.466	2.394	2.284	2.334	2.508	2.343	2.248	2.184	2.191
30 a 34 anys	3.043	3.064	2.901	2.777	2.724	2.699	2.755	2.747	2.557	2.503	2.483	2.559
35 a 39 anys	2.813	2.856	2.759	2.614	2.602	2.575	2.618	2.620	2.467	2.425	2.484	2.517
40 a 44 anys	2.432	2.371	2.302	2.225	2.204	2.185	2.155	2.169	2.055	1.991	2.039	2.060
45 a 49 anys	2.184	2.164	2.146	2.071	2.017	1.958	1.939	1.976	1.895	1.903	1.942	1.999
50 a 54 anys	2.015	1.992	1.988	1.934	1.940	1.892	1.848	1.841	1.754	1.811	1.854	1.879
55 a 59 anys	1.766	1.781	1.757	1.755	1.755	1.762	1.763	1.740	1.723	1.739	1.750	1.781
60 i més	1.036	1.040	1.039	1.029	1.025	1.018	1.013	1.019	1.015	1029	1032	1021

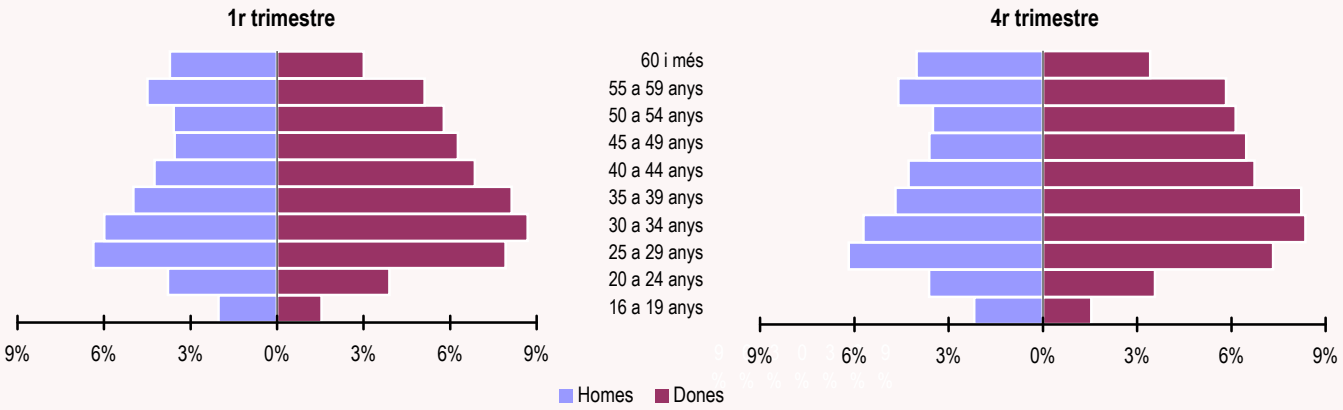

2.4. Desocupació registrada a la ciutat de València per grups d'edat, sexe i sector econòmic . 2006

2.4. Paro registrado en la ciudad en Valencia por grupos de edad, sexo y sector económico. 2006

	Gener	Febrer	Març	Abril	Maig	Juny	Juliol	Agost	Setembre	Octubre	Novembre	Desembre
Agricultura												
Total	478	522	489	421	392	418	415	401	376	336	338	346
16 a 24 anys	49	62	46	42	46	46	42	36	33	38	34	34
25 a 29 anys	87	97	90	71	60	62	65	59	54	32	41	50
30 a 39 anys	162	159	158	123	118	132	133	131	110	109	107	98
40 a 44 anys	59	70	57	52	45	57	55	58	52	40	43	43
45 i més	121	134	138	133	123	121	120	117	127	117	113	121
Homes	301	316	293	256	217	233	233	241	237	201	196	206
16 a 24 anys	30	38	29	26	24	22	17	20	21	25	21	20
25 a 29 anys	54	55	52	46	35	35	36	34	36	19	26	34
30 a 39 anys	107	97	96	75	65	75	75	79	67	60	56	54
40 a 44 anys	32	42	33	27	20	29	30	35	32	24	23	25
45 i més	78	84	83	82	73	72	75	73	81	73	70	73
Dones	177	206	196	165	175	185	182	160	139	135	142	140
16 a 24 anys	19	24	17	16	22	24	25	16	12	13	13	14
25 a 29 anys	33	42	38	25	25	27	29	25	18	13	15	16
30 a 39 anys	55	62	62	48	53	57	58	52	43	49	51	44
40 a 44 anys	27	28	24	25	25	28	25	23	20	16	20	18
45 i més	43	50	55	51	50	49	45	44	46	44	43	48
Construcció												
Total	2.558	2.490	2.392	2.298	2.191	2.123	2.205	2.618	2.345	2.233	2.254	2.484
16 a 24 anys	262	275	280	273	242	243	257	328	299	295	271	289
25 a 29 anys	346	333	314	284	294	306	328	385	335	283	326	366
30 a 39 anys	788	759	702	660	635	605	630	750	677	630	645	729
40 a 44 anys	311	296	292	281	269	258	260	329	276	268	264	298
45 i més	851	827	804	800	751	711	730	826	758	757	748	802
Homes	2.183	2.125	2.019	1.947	1.853	1.790	1.864	2.269	2.000	1.900	1.917	2.132
16 a 24 anys	240	259	264	258	224	228	242	316	285	279	254	271
25 a 29 anys	291	281	266	240	252	267	284	338	281	239	279	313
30 a 39 anys	647	619	555	530	515	479	498	613	543	502	520	599
40 a 44 anys	266	252	248	233	223	211	215	284	236	228	225	258
45 i més	739	714	686	686	639	605	625	718	655	652	639	691
Dones	375	365	373	351	338	333	341	349	345	333	337	352
16 a 24 anys	22	16	16	15	18	15	15	12	14	16	17	18
25 a 29 anys	55	52	48	44	42	39	44	47	54	44	47	53
30 a 39 anys	141	140	147	130	120	126	132	137	134	128	125	130
40 a 44 anys	45	44	44	48	46	47	45	45	40	40	39	40
45 i més	112	113	118	114	112	106	105	108	103	105	109	111
Indústria												
Total	4.105	3.995	3.856	3.718	3.584	3.376	3.369	3.629	3.326	3.302	3.364	3.442
16 a 24 anys	294	287	266	254	222	202	190	220	202	207	225	214
25 a 29 anys	420	378	369	339	336	303	295	353	313	314	296	314
30 a 39 anys	959	948	907	858	817	773	798	846	753	730	758	771
40 a 44 anys	413	390	385	367	346	324	328	371	323	326	329	341
45 i més	2.019	1.992	1.929	1.900	1.863	1.774	1.758	1.839	1.735	1.725	1.756	1.802
Homes	2.126	2.047	1.976	1.891	1.810	1.674	1.696	1.922	1.677	1.662	1.684	1.733
16 a 24 anys	208	201	190	178	163	148	139	154	139	143	163	148
25 a 29 anys	252	212	214	187	198	172	169	207	178	185	165	179
30 a 39 anys	459	449	429	404	369	346	364	429	358	345	361	367
40 a 44 anys	183	176	170	164	153	139	147	181	147	151	142	161
45 i més	1.024	1.009	973	958	927	869	877	951	855	838	853	878
Dones	1.979	1.948	1.880	1.827	1.774	1.702	1.673	1.707	1.649	1.640	1.680	1.709
16 a 24 anys	86	86	76	76	59	54	51	66	63	64	62	66
25 a 29 anys	168	166	155	152	138	131	126	146	135	129	131	135
30 a 39 anys	500	499	478	454	448	427	434	417	395	385	397	404
40 a 44 anys	230	214	215	203	193	185	181	190	176	175	187	180
45 i més	995	983	956	942	936	905	881	888	880	887	903	924

(Continuació)

	Gener	Febrer	Març	Abril	Maig	Juny	Juliol	Agost	Setembre	Octubre	Novembre	Desembre
Servicis												
Total	25.186	25.134	24.353	23.565	23.226	22.278	22.217	22.782	21.924	21.775	21.872	22.119
16 a 24 anys	2.429	2.504	2.380	2.293	2.201	1.975	1.806	1.876	2.014	2.076	2.113	1.929
25 a 29 anys	3.861	3.783	3.636	3.426	3.386	3.158	3.216	3.410	3.264	3.188	3.106	3.103
30 a 39 anys	7.358	7.399	7.037	6.789	6.666	6.444	6.570	6.746	6.299	6.154	6.170	6.401
40 a 44 anys	2.936	2.884	2.774	2.686	2.655	2.581	2.598	2.673	2.498	2.459	2.480	2.554
45 i més	8.602	8.564	8.526	8.371	8.318	8.120	8.027	8.077	7.849	7.898	8.003	8.132
Homes	9.568	9.529	9.178	8.905	8.748	8.085	7.984	8.294	8.154	8.113	8.141	8.311
16 a 24 anys	1.132	1.156	1.086	1.053	1.008	907	815	850	948	975	966	925
25 a 29 anys	1.532	1.507	1.426	1.354	1.365	1.185	1.198	1.251	1.274	1.286	1.282	1.278
30 a 39 anys	2.528	2.521	2.387	2.320	2.240	2.067	2.086	2.221	2.072	2.021	2.011	2.146
40 a 44 anys	977	967	922	891	871	811	840	888	824	823	833	867
45 i més	3.399	3.378	3.357	3.287	3.264	3.115	3.045	3.084	3.036	3.008	3.049	3.095
Dones	15.618	15.605	15.175	14.660	14.478	14.193	14.233	14.488	13.770	13.662	13.731	13.808
16 a 24 anys	1.297	1.348	1.294	1.240	1.193	1.068	991	1.026	1.066	1.101	1.147	1.004
25 a 29 anys	2.329	2.276	2.210	2.072	2.021	1.973	2.018	2.159	1.990	1.902	1.824	1.825
30 a 39 anys	4.830	4.878	4.650	4.469	4.426	4.377	4.484	4.525	4.227	4.133	4.159	4.255
40 a 44 anys	1.959	1.917	1.852	1.795	1.784	1.770	1.758	1.785	1.674	1.636	1.647	1.687
45 i més	5.203	5.186	5.169	5.084	5.054	5.005	4.982	4.993	4.813	4.890	4.954	5.037
Sense ocupació anterior												
Total	2.738	2.723	2.607	2.400	2.391	2.263	2.107	1.961	2.057	2.083	2.236	2.124
16 a 24 anys	867	849	827	754	796	754	691	581	697	685	786	670
25 a 29 anys	374	379	343	298	285	200	204	211	219	255	258	267
30 a 39 anys	499	506	463	424	410	424	385	355	329	343	347	367
40 a 44 anys	220	211	210	194	198	203	186	173	178	154	180	168
45 i més	778	778	764	730	702	682	641	641	634	646	665	652
Homes	929	894	840	790	775	741	668	629	645	663	719	686
16 a 24 anys	418	393	390	359	368	353	330	285	346	338	386	332
25 a 29 anys	163	160	135	125	117	86	87	80	73	95	91	105
30 a 39 anys	169	165	140	134	131	137	120	119	104	110	112	124
40 a 44 anys	49	43	43	40	42	48	40	47	33	30	34	33
45 i més	130	133	132	132	117	117	91	98	89	90	96	92
Dones	1.809	1.829	1.767	1.610	1.616	1.522	1.439	1.332	1.412	1.420	1.517	1.438
16 a 24 anys	449	456	437	395	428	401	361	296	351	347	400	338
25 a 29 anys	211	219	208	173	168	114	117	131	146	160	167	162
30 a 39 anys	330	341	323	290	279	287	265	236	225	233	235	243
40 a 44 anys	171	168	167	154	156	155	146	126	145	124	146	135
45 i més	648	645	632	598	585	565	550	543	545	556	569	560

2.5. Desocupació registrada a la ciutat de València segons activitat econòmica. 2006

2.5. Paro registrado en la ciudad de Valencia según actividad económica. 2006

	Gener	Febrer	Març	Abril	Maig	Juny	Juliol	Agost	Setembre	Octubre	Novembre	Desembre
Total	**35.065**	**34.864**	**33.697**	**32.402**	**31.784**	**30.458**	**30.313**	**31.391**	**30.028**	**29.729**	**30.064**	**30.515**
Agricultura i Ramaderia	462	503	469	402	377	400	395	381	361	315	316	327
Pesca	16	19	20	19	15	18	20	20	15	21	22	19
Indústries Extractives	46	49	45	44	35	35	38	40	41	35	39	40
Ind. Manufactureres	4.027	3.911	3.779	3.644	3.517	3.312	3.302	3.555	3.255	3.233	3.288	3.363
Electricitat, gas i aigua	32	35	32	30	32	29	29	34	30	34	37	39
Construcció	2.558	2.490	2.392	2.298	2.191	2.123	2.205	2.618	2.345	2.233	2.254	2.484
Comerç i reparacions	5.005	4.991	4.857	4.640	4.487	4.271	4.216	4.298	4.256	4.233	4.210	4.223
Hostaleria	2.779	2.721	2.518	2.476	2.417	2.424	2.465	2.522	2.467	2.413	2.486	2.466
Transport i comunicació	1.186	1.144	1.114	1.066	1.042	1.006	984	990	980	1.013	997	1.023
Intermediació financera	240	226	218	212	209	188	186	184	179	179	180	172
Immobiliàries i lloguer	10.051	10.277	10.125	9.846	9.782	9.258	9.176	9.499	9.115	9.036	9.014	9.195
Adm. Púb., Defensa i S. S.	1.158	1.101	1.048	979	1.015	953	977	967	908	889	867	896
Educació	931	860	808	786	752	846	1.187	1.279	945	728	751	802
Sanitàries i serv. socials	1.257	1.256	1.239	1.201	1.195	1.127	885	909	913	1.155	1.159	1.120
Altres activitats socials	2.362	2.303	2.190	2.177	2.171	2.043	1.998	1.984	1.997	1.965	2.034	2.047
Personal domèstic	216	254	236	181	155	161	141	148	163	164	174	175
Org. Extraterritorials	1	1	0	1	1	1	2	2	1	0	0	0
Sense ocupació anterior	2.738	2.723	2.607	2.400	2.391	2.263	2.107	1.961	2.057	2.083	2.236	2.124

2.6. Desocupació registrada a la ciutat de València segons sexe i grup professional. 2006

2.6. Paro registrado en la ciudad de Valencia según sexo y grupo profesional. 2006

	Gener	Febrer	Març	Abril	Maig	Juny	Juliol	Agost	Setembre	Octubre	Novembre	Desembre
Directius												
Total	612	592	607	604	571	558	568	588	546	546	547	542
Homes	477	453	450	453	426	421	431	440	416	420	418	411
Dones	135	139	157	151	145	137	137	148	130	126	129	131
Tècnics i prof. científics												
Total	3.573	3.492	3.330	3.205	3.131	3.082	3.421	3.545	3.218	2.937	2.898	2.997
Homes	1.289	1.264	1.197	1.145	1.129	1.049	1.166	1.186	1.120	1.038	1.008	1.067
Dones	2.284	2.228	2.133	2.060	2.002	2.033	2.255	2.359	2.098	1.899	1.890	1.930
Tècnics i prof. de suport												
Total	3.745	3.755	3.642	3.550	3.442	3.267	3.291	3.423	3.252	3.278	3.288	3.478
Homes	2.098	2.095	2.006	1.976	1.922	1.775	1.764	1.811	1.765	1.766	1.794	1.900
Dones	1.647	1.660	1.636	1.574	1.520	1.492	1.527	1.612	1.487	1.512	1.494	1.578
Empleats administratius												
Total	5.715	5.671	5.510	5.347	5.240	4.905	4.946	5.070	4.830	4.753	4.859	5.094
Homes	1.251	1.203	1.176	1.130	1.115	986	998	998	943	962	987	1.072
Dones	4.464	4.468	4.334	4.217	4.125	3.919	3.948	4.072	3.887	3.791	3.872	4.022
Treballadors servicis												
Total	7.001	7.037	6.810	6.545	6.441	6.252	6.054	6.155	6.008	6.176	6.306	6.125
Homes	1.483	1.485	1.412	1.339	1.303	1.198	1.188	1.306	1.278	1.346	1.371	1.319
Dones	5.518	5.552	5.398	5.206	5.138	5.054	4.866	4.849	4.730	4.830	4.935	4.806
Treballadors agricultura i pesca												
Total	293	305	307	283	267	265	246	247	250	238	255	257
Homes	198	202	206	190	175	171	158	162	171	155	165	167
Dones	95	103	101	93	92	94	88	85	79	83	90	90
Treballadors qualificats												
Total	3.838	3.736	3.601	3.523	3.401	3.166	3.168	3.564	3.297	3.230	3.249	3.426
Homes	3.120	3.025	2.924	2.858	2.718	2.530	2.568	2.982	2.707	2.645	2.642	2.815
Dones	718	711	677	665	683	636	600	582	590	585	607	611
Operadors maquinària												
Total	2.187	2.161	2.094	2.022	2.000	1.898	1.871	1.969	1.830	1.878	1.855	1.936
Homes	1.541	1.541	1.480	1.427	1.408	1.320	1.290	1.401	1.287	1.318	1.287	1.354
Dones	646	620	614	595	592	578	581	568	543	560	568	582
Treballadors no qualificats												
Total	8.052	8.066	7.755	7.278	7.244	7.027	6.717	6.801	6.778	6.667	6.777	6.634
Homes	3.620	3.614	3.431	3.244	3.178	3.049	2.863	3.051	3.013	2.869	2.961	2.943
Dones	4.432	4.452	4.324	4.034	4.066	3.978	3.854	3.750	3.765	3.798	3.816	3.691
Forces armades												
Total	49	49	41	45	47	38	31	29	19	26	30	26
Homes	30	29	24	27	29	24	19	18	13	20	24	20
Dones	19	20	17	18	18	14	12	11	6	6	6	6

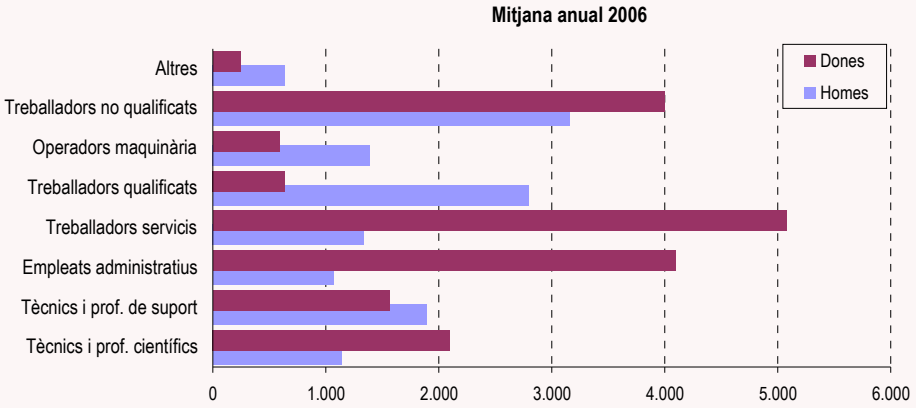

2.7. Desocupació registrada a les oficines del SERVEF que inclouen població de la ciutat de València. 2006

2.7. Paro registrado en las oficinas del SERVEF que incluyen población de la ciudad de Valencia. 2006

	Gener	Febrer	Març	Abril	Maig	Juny	Juliol	Agost	Setembre	Octubre	Novembre	Desembre
Av. Port	3.814	3.728	3.580	3.467	3.319	3.176	3.160	3.328	3.261	3.231	3.255	3.318
Joan Llorens	5.221	5.275	5.113	4.878	4.836	4.656	4.582	4.665	4.486	4.462	4.539	4.550
Vila Barberà	4.752	4.702	4.518	4.368	4.268	4.066	4.067	4.265	4.031	4.031	4.098	4.104
Lluís Oliag	5.330	5.257	5.181	4.926	4.906	4.826	4.869	4.983	4.690	4.528	4.509	4.538
Arts Gràfiques	5.084	5.039	4.843	4.666	4.551	4.358	4.334	4.442	4.278	4.257	4.309	4.462
Alfambra	5.049	5.029	4.872	4.628	4.501	4.222	4.190	4.373	4.294	4.246	4.318	4.450
València	4.281	4.268	4.123	3.927	3.839	3.579	3.527	3.674	3.624	3.616	3.655	3.746
Alboraya	768	761	749	701	662	643	663	699	670	630	663	704
Av. Cid	4.060	4.059	4.015	3.973	3.801	3.681	3.642	3.817	3.637	3.692	3.780	3.825
València	1.930	1.930	1.899	1.887	1.811	1.721	1.704	1.740	1.682	1.696	1.732	1.774
Mislata	2.130	2.129	2.116	2.086	1.990	1.960	1.938	2.077	1.955	1.996	2.048	2.051
Felip Rinaldi	5.588	5.570	5.322	5.146	5.066	4.917	4.877	5.183	4.814	4.678	4.765	4.829
València	4.014	3.997	3.789	3.649	3.621	3.495	3.475	3.651	3.373	3.322	3.412	3.445
Altres municipis	1.574	1.573	1.533	1.497	1.445	1.422	1.402	1.532	1.441	1.356	1.353	1.384
Altres oficines	10.523	10.466	10.124	9.990	9.874	9.824	9.848	10.599	9.614	9.099	9.270	9.635
València	639	668	651	634	633	581	595	643	603	586	555	578
Altres municipis	9.882	9.793	9.475	9.353	9.227	9.224	9.248	9.950	9.006	8.632	8.697	9.043

Nota: Delimitació territorial de cadascuna de les Oficines a l'apartat de conceptes.

2.8. Desocupació registrada a les oficines del SERVEF de població de la ciutat de València per grups d'edat i sexe. 2006

2.8. Paro registrado en las oficinas del SERVEF de población de la ciudad de Valencia por grupos de edad y sexo. 2006

	Gener	Febrer	Març	Abril	Maig	Juny	Juliol	Agost	Setembre	Octubre	Novembre	Desembre
Av. Port	**3.814**	**3.728**	**3.580**	**3.467**	**3.319**	**3.176**	**3.160**	**3.328**	**3.261**	**3.231**	**3.255**	**3.318**
Homes	1.737	1.692	1.578	1.515	1.449	1.341	1.316	1.451	1.395	1.385	1.395	1.443
Menys de 20	103	110	95	92	83	73	73	80	85	78	101	95
20 a 24 anys	170	169	157	153	119	116	115	143	140	151	140	137
25 a 29 anys	264	252	232	215	210	185	165	176	182	193	180	194
30 a 34 anys	231	204	186	187	186	167	165	206	196	178	176	180
35 a 39 anys	204	197	188	188	189	182	184	190	172	156	166	185
40 a 44 anys	179	166	163	156	153	143	152	176	156	156	156	161
45 a 49 anys	149	160	153	149	149	135	125	128	131	127	124	129
50 a 54 anys	178	179	158	133	120	111	110	121	111	119	109	117
55 a 59 anys	144	138	131	128	129	117	115	120	115	114	122	120
60 i més	115	117	115	114	111	112	112	111	107	113	121	125
Dones	2.077	2.036	2.002	1.952	1.870	1.835	1.844	1.877	1.866	1.846	1.860	1.875
Menys de 20	83	75	83	76	69	66	62	54	61	62	65	57
20 a 24 anys	133	123	136	127	121	103	113	125	128	125	140	129
25 a 29 anys	284	278	283	276	248	255	255	251	261	247	236	241
30 a 34 anys	298	291	270	264	255	256	276	278	277	257	262	280
35 a 39 anys	323	323	308	304	283	278	277	288	277	266	258	269
40 a 44 anys	260	257	239	228	226	226	220	228	234	225	227	218
45 a 49 anys	236	236	234	221	214	199	205	220	198	217	216	225
50 a 54 anys	205	197	188	197	189	185	176	184	175	197	205	197
55 a 59 anys	163	167	173	171	175	180	178	169	173	167	165	173
60 i més	92	89	88	88	90	87	82	80	82	83	86	86

2. Mercat Laboral registrat pel SERVEF.

(Continuació)

	Gener	Febrer	Març	Abril	Maig	Juny	Juliol	Agost	Setembre	Octubre	Novembre	Desembre
Joan Llorens	**5.221**	**5.275**	**5.113**	**4.878**	**4.836**	**4.656**	**4.582**	**4.665**	**4.486**	**4.462**	**4.539**	**4.550**
Homes	2.168	2.181	2.074	1.986	1.983	1.868	1.837	1.920	1.823	1.815	1.847	1.893
Menys de 20	71	69	86	83	93	99	75	62	66	75	88	87
20 a 24 anys	181	197	185	172	170	142	133	144	136	132	124	135
25 a 29 anys	318	306	276	252	259	238	249	253	247	260	267	257
30 a 34 anys	336	310	280	267	277	254	248	278	252	233	234	261
35 a 39 anys	261	260	238	228	224	213	220	242	225	228	233	236
40 a 44 anys	204	229	216	201	185	171	169	184	168	176	184	198
45 a 49 anys	172	180	176	180	180	163	166	176	159	157	170	160
50 a 54 anys	173	174	178	168	163	158	163	164	157	155	155	160
55 a 59 anys	245	245	246	248	242	235	221	222	220	211	212	224
60 i més	207	211	193	187	190	195	193	195	193	188	180	175
Dones	3.053	3.094	3.039	2.892	2.853	2.788	2.745	2.745	2.663	2.647	2.692	2.657
Menys de 20	68	79	65	65	72	75	58	48	70	74	81	51
20 a 24 anys	186	179	173	156	155	151	138	130	132	130	123	114
25 a 29 anys	378	356	363	342	317	315	302	306	288	279	273	286
30 a 34 anys	448	483	452	429	429	384	413	429	386	384	389	382
35 a 39 anys	427	449	440	403	400	405	415	392	388	365	379	397
40 a 44 anys	421	407	396	365	357	346	351	353	319	329	324	333
45 a 49 anys	340	346	348	336	337	327	298	315	311	311	327	318
50 a 54 anys	319	326	326	318	316	308	301	307	295	288	303	301
55 a 59 anys	301	299	296	299	296	296	286	287	294	301	305	296
60 i més	165	170	180	179	174	181	183	178	180	186	188	179
Vila Barberà	**4.752**	**4.702**	**4.518**	**4.368**	**4.268**	**4.066**	**4.067**	**4.265**	**4.031**	**4.031**	**4.098**	**4.104**
Homes	2.040	1.996	1.941	1.871	1.813	1.692	1.668	1.821	1.750	1.739	1.736	1.793
Menys de 20	104	95	100	90	93	104	86	80	111	110	107	91
20 a 24 anys	166	163	158	163	149	117	103	126	125	143	142	139
25 a 29 anys	294	282	271	244	242	238	238	263	253	249	241	247
30 a 34 anys	263	277	261	254	239	219	219	238	228	232	234	255
35 a 39 anys	233	231	210	216	193	179	192	211	180	180	178	185
40 a 44 anys	197	192	195	176	176	178	175	207	175	173	188	206
45 a 49 anys	180	176	174	176	179	149	147	157	165	148	147	156
50 a 54 anys	176	164	169	172	163	152	150	162	148	131	132	148
55 a 59 anys	243	235	221	199	196	190	194	203	192	202	195	197
60 i més	184	181	182	181	183	166	164	174	173	171	172	169
Dones	2.712	2.706	2.577	2.497	2.455	2.374	2.399	2.444	2.281	2.292	2.362	2.311
Menys de 20	57	58	57	67	53	70	66	64	67	61	62	51
20 a 24 anys	179	178	145	146	147	125	121	127	135	152	163	140
25 a 29 anys	392	406	371	339	338	314	330	359	323	322	325	296
30 a 34 anys	450	455	437	425	394	405	409	420	370	349	359	371
35 a 39 anys	369	375	359	340	344	338	345	335	308	308	331	317
40 a 44 anys	332	317	308	298	307	283	287	284	258	247	257	254
45 a 49 anys	276	269	264	249	235	229	238	256	243	262	257	267
50 a 54 anys	280	268	271	268	270	253	246	243	231	241	256	257
55 a 59 anys	232	233	222	223	224	223	219	219	212	210	219	223
60 i més	145	147	143	142	143	134	138	137	134	140	133	135

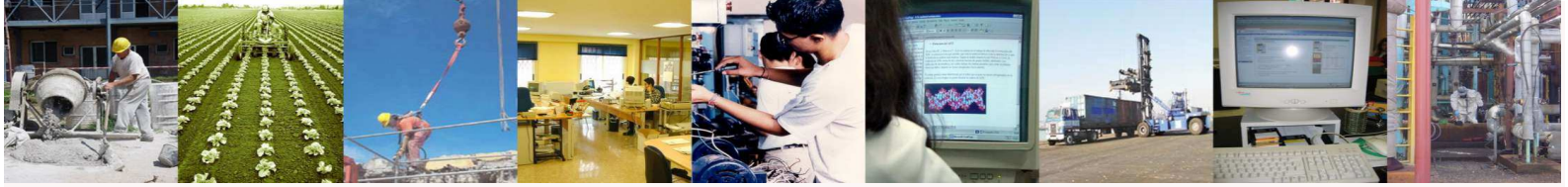

2. Mercat Laboral registrat pel SERVEF.

(Continuació)

	Gener	Febrer	Març	Abril	Maig	Juny	Juliol	Agost	Setembre	Octubre	Novembre	Desembre
Lluís Oliag	**5.330**	**5.257**	**5.181**	**4.926**	**4.906**	**4.826**	**4.869**	**4.983**	**4.690**	**4.528**	**4.509**	**4.538**
Homes	2.360	2.327	2.265	2.214	2.173	2.123	2.118	2.246	2.121	2.028	2.011	2.041
Menys de 20	103	108	99	95	98	117	101	87	94	92	106	85
20 a 24 anys	191	196	179	176	162	160	161	177	187	166	155	142
25 a 29 anys	326	313	297	286	309	295	291	315	292	295	281	295
30 a 34 anys	346	344	326	311	289	278	279	310	278	272	289	295
35 a 39 anys	291	282	293	285	274	261	252	270	249	236	225	237
40 a 44 anys	266	258	238	230	234	223	241	269	240	214	199	209
45 a 49 anys	209	212	208	199	203	203	211	213	185	169	176	200
50 a 54 anys	168	165	166	173	164	153	159	166	160	155	156	152
55 a 59 anys	239	233	240	236	220	219	210	224	222	220	212	220
60 i més	221	216	219	223	220	214	213	215	214	209	212	206
Dones	2.970	2.930	2.916	2.712	2.733	2.703	2.751	2.737	2.569	2.500	2.498	2.497
Menys de 20	79	78	79	74	77	94	73	63	71	63	80	58
20 a 24 anys	197	199	211	177	171	152	145	130	135	146	145	137
25 a 29 anys	423	401	377	342	346	316	348	391	322	313	296	305
30 a 34 anys	468	473	467	436	437	450	463	440	393	388	376	390
35 a 39 anys	452	450	449	417	430	414	423	425	403	402	403	399
40 a 44 anys	363	342	346	333	335	335	346	330	326	296	305	305
45 a 49 anys	310	301	298	281	271	269	277	281	279	264	267	267
50 a 54 anys	280	282	283	264	278	285	272	263	236	239	238	243
55 a 59 anys	242	249	251	235	236	237	247	249	231	230	229	235
60 i més	156	155	155	153	152	151	157	165	173	159	159	158
Arts Gràfiques	**5.084**	**5.039**	**4.843**	**4.666**	**4.551**	**4.358**	**4.334**	**4.442**	**4.278**	**4.257**	**4.309**	**4.462**
Homes	2.127	2.061	1.981	1.913	1.879	1.723	1.723	1.768	1.738	1.773	1.787	1.852
Menys de 20	65	65	68	64	65	68	58	55	75	63	67	57
20 a 24 anys	202	188	174	167	150	134	127	122	146	163	172	167
25 a 29 anys	350	337	321	306	303	259	257	277	284	297	301	323
30 a 34 anys	303	280	277	269	279	241	257	278	228	241	236	257
35 a 39 anys	245	244	227	207	204	189	191	197	181	171	178	199
40 a 44 anys	203	199	196	194	189	171	172	179	170	173	159	160
45 a 49 anys	154	152	136	135	124	122	125	126	132	147	155	165
50 a 54 anys	172	168	160	158	153	138	141	148	140	143	144	148
55 a 59 anys	226	222	213	210	214	206	204	202	204	199	199	211
60 i més	207	206	209	203	198	195	191	184	178	176	176	165
Dones	2.957	2.978	2.862	2.753	2.672	2.635	2.611	2.674	2.540	2.484	2.522	2.610
Menys de 20	59	62	48	42	47	43	37	32	39	45	51	51
20 a 24 anys	196	206	187	188	184	135	124	135	121	127	140	138
25 a 29 anys	441	445	411	376	360	361	370	422	390	357	363	366
30 a 34 anys	405	408	389	368	341	353	353	363	336	315	318	326
35 a 39 anys	371	375	371	347	352	356	349	349	341	328	321	350
40 a 44 anys	361	357	345	325	309	327	321	319	278	281	288	301
45 a 49 anys	314	328	337	330	324	306	301	307	292	288	298	315
50 a 54 anys	329	316	311	304	289	275	278	270	276	272	274	288
55 a 59 anys	305	307	291	299	291	307	314	306	306	303	297	310
60 i més	176	174	172	174	175	172	164	171	161	168	172	165

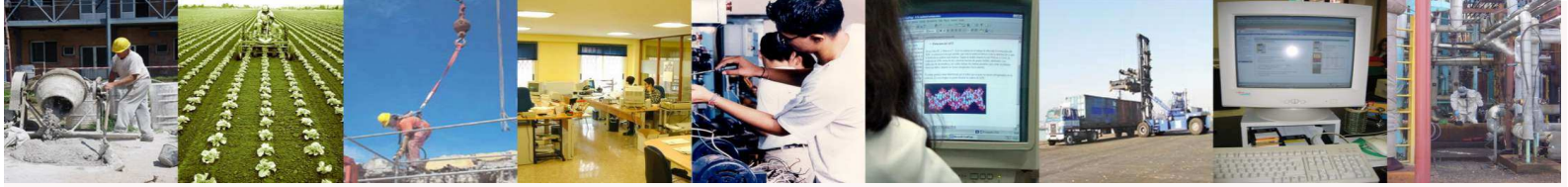

(Continuació)

	Gener	Febrer	Març	Abril	Maig	Juny	Juliol	Agost	Setembre	Octubre	Novembre	Desembre
Alfambra	**4.281**	**4.268**	**4.123**	**3.927**	**3.839**	**3.579**	**3.527**	**3.674**	**3.624**	**3.616**	**3.655**	**3.746**
Homes	1.887	1.886	1.822	1.732	1.640	1.490	1.469	1.565	1.510	1.500	1.539	1.596
Menys de 20	76	92	81	68	82	69	67	68	81	75	75	68
20 a 24 anys	175	173	156	132	130	98	101	116	102	126	119	121
25 a 29 anys	315	294	300	289	268	222	221	238	231	224	250	255
30 a 34 anys	286	274	262	233	214	204	199	207	218	211	209	222
35 a 39 anys	200	222	198	192	169	174	160	167	163	163	161	182
40 a 44 anys	171	169	164	153	141	125	140	158	147	135	153	161
45 a 49 anys	133	133	144	146	131	109	107	134	109	100	94	105
50 a 54 anys	165	163	157	154	149	141	144	150	138	138	136	142
55 a 59 anys	219	213	210	208	200	195	182	186	173	178	187	183
60 i més	147	153	150	157	156	153	148	141	148	150	155	157
Dones	2.394	2.382	2.301	2.195	2.199	2.089	2.058	2.109	2.114	2.116	2.116	2.150
Menys de 20	54	60	57	54	62	65	55	48	57	61	65	45
20 a 24 anys	153	182	165	144	142	108	108	126	132	130	144	143
25 a 29 anys	359	355	353	330	311	280	269	304	323	300	274	286
30 a 34 anys	374	358	329	305	322	305	313	316	307	314	308	323
35 a 39 anys	310	306	287	284	280	253	268	278	256	264	288	280
40 a 44 anys	256	255	246	254	251	267	249	259	258	244	245	260
45 a 49 anys	264	248	236	232	227	221	222	212	218	210	215	222
50 a 54 anys	240	237	247	221	228	216	205	197	197	223	211	217
55 a 59 anys	245	243	247	243	248	246	243	242	243	246	241	245
60 i més	139	138	134	128	128	128	126	127	123	124	125	129
Av. Cid	**1.930**	**1.930**	**1.899**	**1.887**	**1.811**	**1.721**	**1.704**	**1.740**	**1.682**	**1.696**	**1.732**	**1.774**
Homes	769	751	750	733	669	621	618	675	658	646	655	696
Menys de 20	41	38	42	43	42	42	35	34	51	56	56	48
20 a 24 anys	74	63	61	73	60	54	49	49	67	64	62	67
25 a 29 anys	129	126	126	122	111	92	96	104	90	83	93	100
30 a 34 anys	82	88	92	85	72	71	82	94	87	70	77	80
35 a 39 anys	82	78	82	82	72	55	55	63	57	52	43	60
40 a 44 anys	76	74	66	61	59	62	62	70	52	59	54	58
45 a 49 anys	69	71	68	63	57	49	42	55	51	52	55	64
50 a 54 anys	80	81	78	70	65	61	62	67	68	72	74	72
55 a 59 anys	72	71	73	70	71	74	73	77	77	79	80	83
60 i més	64	61	62	64	60	61	62	62	58	59	61	64
Dones	1.161	1.179	1.149	1.154	1.142	1.100	1.086	1.065	1.024	1.050	1.077	1.078
Menys de 20	31	31	32	34	31	37	26	23	30	30	34	22
20 a 24 anys	83	96	96	93	89	68	58	58	65	73	81	64
25 a 29 anys	154	139	131	129	128	123	130	131	137	128	118	117
30 a 34 anys	160	161	153	159	156	151	137	132	122	135	134	142
35 a 39 anys	166	173	170	162	165	166	172	173	149	142	150	163
40 a 44 anys	134	138	132	138	131	120	119	116	115	120	122	117
45 a 49 anys	171	170	167	164	163	161	165	153	142	135	137	145
50 a 54 anys	131	131	132	135	141	141	148	148	138	138	143	148
55 a 59 anys	85	90	87	89	91	89	90	89	86	104	112	111
60 i més	46	50	49	51	47	44	41	42	40	45	46	49

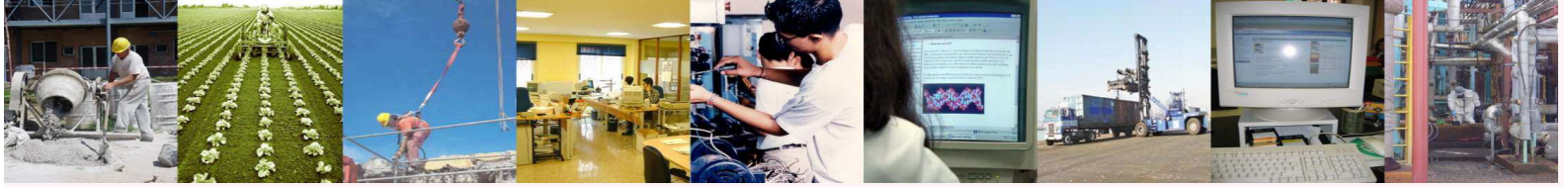

2. Mercat Laboral registrat pel SERVEF.

(Continuació)

	Gener	Febrer	Març	Abril	Maig	Juny	Juliol	Agost	Setembre	Octubre	Novembre	Desembre
Felip Rinaldi	**4.014**	**3.997**	**3.789**	**3.649**	**3.621**	**3.495**	**3.475**	**3.651**	**3.373**	**3.322**	**3.412**	**3.445**
Homes	1.745	1.729	1.611	1.550	1.519	1.419	1.449	1.613	1.465	1.402	1.457	1.500
Menys de 20	108	119	115	111	101	107	93	94	102	85	87	75
20 a 24 anys	159	151	143	138	142	114	127	145	134	138	147	142
25 a 29 anys	255	264	233	199	223	179	217	233	220	186	196	198
30 a 34 anys	264	270	233	223	199	195	215	244	200	190	193	227
35 a 39 anys	210	213	190	173	169	156	150	188	168	164	174	168
40 a 44 anys	183	169	154	160	148	145	142	161	138	147	142	163
45 a 49 anys	140	130	131	136	128	128	118	141	125	121	133	134
50 a 54 anys	128	127	123	120	126	118	122	129	119	114	121	116
55 a 59 anys	176	163	162	166	157	155	144	153	142	139	142	155
60 i més	122	123	127	124	126	122	121	125	117	118	122	122
Dones	2.269	2.268	2.178	2.099	2.102	2.076	2.026	2.038	1.908	1.920	1.955	1.945
Menys de 20	92	87	86	81	85	87	82	73	81	64	69	62
20 a 24 anys	178	187	175	173	175	145	136	133	139	150	150	139
25 a 29 anys	309	303	301	277	291	274	279	290	251	265	256	253
30 a 34 anys	377	371	344	335	329	332	323	311	306	303	294	296
35 a 39 anys	340	352	324	301	297	315	314	319	280	291	296	284
40 a 44 anys	275	273	263	257	261	259	245	262	241	225	244	244
45 a 49 anys	234	227	224	215	202	209	199	204	179	185	196	211
50 a 54 anys	199	202	197	193	196	195	189	195	178	179	195	200
55 a 59 anys	168	169	168	172	170	159	160	155	153	153	152	159
60 i més	97	97	96	95	96	101	99	96	100	105	103	97
Altres oficines	**639**	**668**	**651**	**634**	**633**	**581**	**595**	**643**	**603**	**586**	**555**	**578**
Homes	274	288	284	275	278	246	247	296	253	251	230	254
Menys de 20	17	22	18	16	16	15	13	12	12	17	17	16
20 a 24 anys	22	29	42	38	32	29	26	31	25	26	25	24
25 a 29 anys	41	41	37	39	42	37	40	51	43	37	34	40
30 a 34 anys	48	47	35	33	38	34	47	43	35	34	34	36
35 a 39 anys	25	30	29	30	33	32	28	35	27	27	20	25
40 a 44 anys	28	24	24	24	24	20	19	31	26	23	22	28
45 a 49 anys	24	25	26	24	28	21	22	31	25	26	22	25
50 a 54 anys	21	24	25	24	22	22	18	19	16	16	15	16
55 a 59 anys	28	27	25	25	22	19	16	21	22	20	20	25
60 i més	20	19	23	22	21	17	18	22	22	25	21	19
Dones	365	380	367	359	355	335	348	347	350	335	325	324
Menys de 20	12	16	15	15	16	14	16	16	12	11	12	11
20 a 24 anys	33	34	30	30	24	24	25	31	31	37	34	28
25 a 29 anys	56	72	69	55	55	46	51	54	48	37	43	41
30 a 34 anys	63	64	60	56	61	63	68	58	60	58	43	49
35 a 39 anys	55	53	51	56	51	50	55	61	65	59	58	58
40 a 44 anys	30	25	27	27	27	22	17	18	26	24	27	28
45 a 49 anys	39	39	38	43	44	37	34	28	33	31	29	29
50 a 54 anys	32	33	33	34	33	34	33	34	28	34	29	28
55 a 59 anys	25	24	22	24	24	25	26	24	25	25	30	29
60 i més	20	20	22	19	20	20	23	23	22	19	20	23

2.9. Desocupació registrada a les oficines del SERVEF de població de la ciutat de València segons sector econòmic. 2006

2.9. Paro registrado en las oficinas del SERVEF de población de la ciudad de Valencia según sector económico. 2006

	Gener	Febrer	Març	Abril	Maig	Juny	Juliol	Agost	Setembre	Octubre	Novembre	Desembre
Av. Port	**3.814**	**3.728**	**3.580**	**3.467**	**3.319**	**3.176**	**3.160**	**3.328**	**3.261**	**3.231**	**3.255**	**3.318**
Agricultura	57	59	48	38	35	41	40	30	29	28	27	30
Construcció	377	343	302	305	284	272	282	332	309	300	288	334
Indústria	441	432	407	382	351	337	323	350	338	332	335	327
Servicis	2.619	2.586	2.522	2.469	2.390	2.288	2.287	2.395	2.357	2.356	2.353	2.384
Sense ocupació anterior	320	308	301	273	259	238	228	221	228	215	252	243
Joan Llorens	**5.221**	**5.275**	**5.113**	**4.878**	**4.836**	**4.656**	**4.582**	**4.665**	**4.486**	**4.462**	**4.539**	**4.550**
Agricultura	45	55	53	45	47	55	59	58	55	50	52	52
Construcció	341	331	306	303	300	297	295	352	327	284	307	322
Indústria	510	500	489	466	469	439	468	511	465	473	481	479
Servicis	4.028	4.093	3.974	3.784	3.731	3.593	3.503	3.508	3.405	3.407	3.431	3.455
Sense ocupació anterior	297	296	291	280	289	272	257	236	234	248	268	242
Vila Barberà	**4.752**	**4.702**	**4.518**	**4.368**	**4.268**	**4.066**	**4.067**	**4.265**	**4.031**	**4.031**	**4.098**	**4.104**
Agricultura	59	66	68	58	53	60	67	64	59	45	42	40
Construcció	291	300	280	262	244	226	230	297	283	264	271	284
Indústria	579	553	545	531	506	456	485	580	518	506	507	518
Servicis	3.390	3.351	3.212	3.127	3.045	2.903	2.907	2.988	2.852	2.883	2.931	2.927
Sense ocupació anterior	433	432	413	390	420	421	378	336	319	333	347	335
Lluís Oliag	**5.330**	**5.257**	**5.181**	**4.926**	**4.906**	**4.826**	**4.869**	**4.983**	**4.690**	**4.528**	**4.509**	**4.538**
Agricultura	91	99	98	86	74	74	73	70	60	60	69	60
Construcció	390	390	377	376	365	383	405	468	387	371	365	386
Indústria	677	642	628	582	560	541	534	563	530	493	511	534
Servicis	3.686	3.659	3.626	3.463	3.483	3.422	3.478	3.545	3.347	3.218	3.146	3.183
Sense ocupació anterior	486	467	452	419	424	406	379	337	366	386	418	375
Arts Gràfiques	**5.084**	**5.039**	**4.843**	**4.666**	**4.551**	**4.358**	**4.334**	**4.442**	**4.278**	**4.257**	**4.309**	**4.462**
Agricultura	61	60	62	65	58	44	42	45	47	47	45	47
Construcció	300	280	279	266	251	242	251	285	264	256	255	280
Indústria	541	535	510	484	466	433	413	427	391	392	391	404
Servicis	3.797	3.784	3.656	3.551	3.500	3.386	3.407	3.461	3.315	3.303	3.327	3.443
Sense ocupació anterior	385	380	336	300	276	253	221	224	261	259	291	288
Alfambra	**4.281**	**4.268**	**4.123**	**3.927**	**3.839**	**3.579**	**3.527**	**3.674**	**3.624**	**3.616**	**3.655**	**3.746**
Agricultura	66	75	58	55	49	50	54	61	51	44	41	47
Construcció	282	263	259	241	227	209	213	254	250	229	243	291
Indústria	537	531	514	502	475	451	438	464	440	463	467	456
Servicis	3.017	3.009	2.925	2.807	2.765	2.579	2.564	2.650	2.609	2.597	2.624	2.677
Sense ocupació anterior	379	390	367	322	323	290	258	245	274	283	280	275
Av. Cid	**1.930**	**1.930**	**1.899**	**1.887**	**1.811**	**1.721**	**1.704**	**1.740**	**1.682**	**1.696**	**1.732**	**1.774**
Agricultura	21	23	22	18	16	16	11	10	11	11	10	8
Construcció	124	115	120	110	97	103	97	123	107	100	113	130
Indústria	291	283	271	275	262	251	249	249	230	236	236	255
Servicis	1.352	1.349	1.312	1.318	1.279	1.200	1.200	1.212	1.168	1.175	1.184	1.214
Sense ocupació anterior	142	160	174	166	157	151	147	146	166	174	189	167
Felip Rinaldi	**4.014**	**3.997**	**3.789**	**3.649**	**3.621**	**3.495**	**3.475**	**3.651**	**3.373**	**3.322**	**3.412**	**3.445**
Agricultura	72	78	74	49	51	72	64	56	59	47	46	53
Construcció	337	340	331	309	308	273	307	370	304	314	318	360
Indústria	489	484	467	457	446	426	427	439	378	379	404	424
Servicis	2.856	2.841	2.681	2.623	2.608	2.526	2.481	2.613	2.462	2.429	2.488	2.445
Sense ocupació anterior	260	254	236	211	208	198	196	173	170	153	156	163
Altres oficines	**639**	**668**	**651**	**634**	**633**	**581**	**595**	**643**	**603**	**586**	**555**	**578**
Agricultura	6	7	6	7	9	6	5	7	5	4	6	9
Construcció	116	128	138	126	115	118	125	137	114	115	94	97
Indústria	40	35	25	39	49	42	32	46	36	28	32	45
Servicis	441	462	445	423	425	381	390	410	409	407	388	391
Sense ocupació anterior	36	36	37	39	35	34	43	43	39	32	35	36

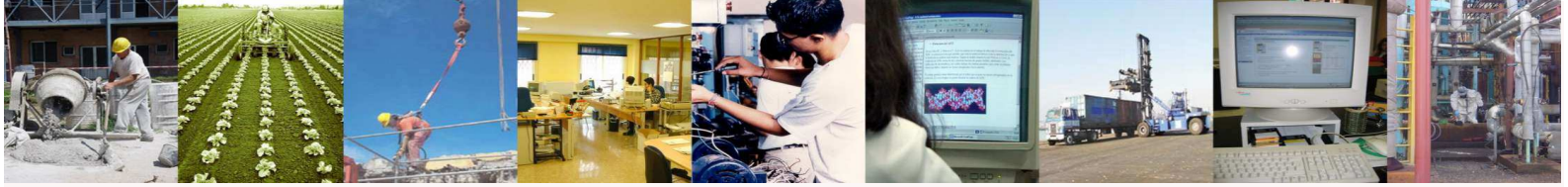

2.10. Desocupació registrada a les oficines del SERVEF de població de la ciutat de València segons activitat econòmica. 2006

2.10. Paro registrado en las oficinas del SERVEF de población de la ciudad de Valencia según actividad económica. 2006

	Gener	Febrer	Març	Abril	Maig	Juny	Juliol	Agost	Setembre	Octubre	Novembre	Desembre
Av. Port	**3.814**	**3.728**	**3.580**	**3.467**	**3.319**	**3.176**	**3.160**	**3.328**	**3.261**	**3.231**	**3.255**	**3.318**
Agricultura / Ramaderia	52	53	43	32	31	38	37	27	26	24	23	26
Pesca	5	6	5	6	4	3	3	3	3	4	4	4
Indústries Extractives	3	3	4	4	3	3	3	3	3	3	3	2
Ind. Manufactureres	438	429	403	377	346	332	318	344	334	328	329	323
Electricitat, gas i aigua	0	0	0	1	2	2	2	3	1	1	3	2
Construcció	377	343	302	305	284	272	282	332	309	300	288	334
Comerç i reparacions	534	519	528	518	485	462	456	477	473	470	448	457
Hostaleria	346	334	318	310	311	300	303	326	344	315	334	326
Transport i comunicacions	150	146	134	124	132	125	119	124	122	131	133	132
Intermediació financera	19	17	15	13	11	10	9	11	9	11	10	5
Immobiliàries i lloguer	978	986	964	937	907	877	879	919	891	904	894	926
Ad.Púb.,Defensa i S. S.	112	101	100	96	101	94	89	88	93	96	91	96
Educació	86	82	74	68	64	72	104	107	88	75	81	88
Sanitàries i serv. socials	121	119	118	120	113	103	84	93	87	112	115	108
Altres activitats socials	254	262	252	269	257	239	236	238	236	227	233	228
Personal domèstic	18	19	19	13	8	5	7	11	13	15	14	18
Org. Extraterritorials	1	1		1	1	1	1	1	1	0	0	0
Sense ocupació anterior	320	308	301	273	259	238	228	221	228	215	252	243
Joan Llorens	**5.221**	**5.275**	**5.113**	**4.878**	**4.836**	**4.656**	**4.582**	**4.665**	**4.486**	**4.462**	**4.539**	**4.550**
Agricultura / Ramaderia	44	55	53	45	46	53	55	56	55	50	52	52
Pesca	1	0	0	0	1	2	4	2	0	0	0	0
Indústries Extractives	3	4	4	5	4	4	2	2	2	1	2	3
Ind. Manufactureres	502	493	482	457	460	430	460	502	456	465	473	469
Electricitat, gas i aigua	5	3	3	4	5	5	6	7	7	7	6	7
Construcció	341	331	306	303	300	297	295	352	327	284	307	322
Comerç i reparacions	734	727	706	680	628	640	626	608	632	640	629	636
Hostaleria	370	384	351	343	335	330	317	341	347	338	348	352
Transport i comunicacions	156	154	158	147	142	132	132	133	136	150	145	138
Intermediació financera	36	29	30	28	28	29	27	29	32	30	32	30
Immobiliàries i lloguer	1.809	1.901	1.880	1.786	1.759	1.642	1.565	1.560	1.453	1.443	1.419	1.448
Ad.Púb.,Defensa i S. S.	176	175	158	152	159	154	153	153	146	144	137	146
Educació	149	135	133	129	125	132	206	214	154	106	111	112
Sanitàries i serv. socials	199	197	193	178	191	179	139	131	156	200	206	189
Altres activitats socials	364	357	337	318	340	328	311	309	322	328	374	376
Personal domèstic	35	34	28	23	24	27	26	29	27	28	30	28
Org. Extraterritorials	0	0	0	0	0	0	1	1	0	0	0	0
Sense ocupació anterior	297	296	291	280	289	272	257	236	234	248	268	242
Vila Barberà	**4.752**	**4.702**	**4.518**	**4.368**	**4.268**	**4.066**	**4.067**	**4.265**	**4.031**	**4.031**	**4.098**	**4.104**
Agricultura / Ramaderia	58	65	66	57	52	59	66	63	58	44	41	39
Pesca	1	1	2	1	1	1	1	1	1	1	1	1
Indústries Extractives	3	3	5	5	4	4	4	4	3	4	4	6
Ind. Manufactureres	571	545	537	524	500	451	480	574	514	498	501	510
Electricitat, gas i aigua	5	5	3	2	2	1	1	2	1	4	2	2
Construcció	291	300	280	262	244	226	230	297	283	264	271	284
Comerç i reparacions	782	767	723	681	663	612	633	651	631	622	628	625
Hostaleria	409	386	346	366	326	328	327	338	318	347	348	333
Transport i comunicacions	169	157	155	154	153	137	131	135	128	130	130	146
Intermediació financera	33	32	30	29	31	31	32	32	29	26	27	22
Immobiliàries i lloguer	1.233	1.251	1.232	1.190	1.175	1.148	1.111	1.149	1.129	1.121	1.155	1.148
Ad.Púb.,Defensa i S. S.	175	163	160	146	144	125	141	142	129	135	138	146
Educació	121	118	108	111	113	115	147	153	106	82	82	87
Sanitàries i serv. socials	150	154	163	153	164	141	117	123	108	152	154	150
Altres activitats socials	296	296	269	273	260	248	254	251	255	250	243	246
Personal domèstic	22	27	26	24	16	18	14	14	19	18	26	24
Org. Extraterritorials	0	0	0	0	0	0	0	0	0	0	0	0
Sense ocupació anterior	433	432	413	390	420	421	378	336	319	333	347	335

(Continuació)

	Gener	Febrer	Març	Abril	Maig	Juny	Juliol	Agost	Setembre	Octubre	Novembre	Desembre
Lluís Oliag	**5.330**	**5.257**	**5.181**	**4.926**	**4.906**	**4.826**	**4.869**	**4.983**	**4.690**	**4.528**	**4.509**	**4.538**
Agricultura / Ramaderia	90	97	95	83	71	69	69	65	56	52	61	54
Pesca	1	2	3	3	3	5	4	5	4	8	8	6
Indústries Extractives	4	3	3	3	2	2	3	1	2	1	1	2
Ind. Manufactureres	666	630	616	572	551	532	524	554	521	484	500	522
Electricitat, gas i aigua	7	9	9	7	7	7	7	8	7	8	10	10
Construcció	390	390	377	376	365	383	405	468	387	371	365	386
Comerç i reparacions	768	763	767	736	751	715	709	740	708	699	662	662
Hostaleria	473	474	444	418	414	421	442	438	411	399	392	377
Transport i comunicacions	193	190	191	189	183	189	182	180	180	170	163	177
Intermediació financera	52	49	45	43	44	44	44	36	37	32	33	36
Immobiliàries i lloguer	1.280	1.300	1.302	1.231	1.243	1.175	1.202	1.241	1.195	1.145	1.122	1.163
Ad.Púb.,Defensa i S. S.	153	144	134	121	124	128	128	131	123	115	113	126
Educació	131	120	116	122	110	134	200	220	150	116	115	120
Sanitàries i serv. socials	169	163	160	157	158	157	137	137	121	141	131	133
Altres activitats socials	416	391	402	406	423	415	397	379	377	358	373	352
Personal domèstic	51	65	65	40	33	44	37	43	45	43	42	37
Org. Extraterritorials	0	0	0	0	0	0	0	0	0	0	0	0
Sense ocupació anterior	486	467	452	419	424	406	379	337	366	386	418	375
Arts Gràfiques	**5.084**	**5.039**	**4.843**	**4.666**	**4.551**	**4.358**	**4.334**	**4.442**	**4.278**	**4.257**	**4.309**	**4.462**
Agricultura / Ramaderia	56	54	56	60	55	41	37	39	43	43	40	43
Pesca	5	6	6	5	3	3	5	6	4	4	5	4
Indústries Extractives	3	3	3	4	2	4	2	2	2	1	1	2
Ind. Manufactureres	530	522	499	472	459	423	406	420	384	385	384	395
Electricitat, gas i aigua	8	10	8	8	5	6	5	5	5	6	6	7
Construcció	300	280	279	266	251	242	251	285	264	256	255	280
Comerç i reparacions	658	677	657	624	600	568	555	558	530	535	547	544
Hostaleria	438	415	389	368	357	360	374	371	354	349	363	353
Transport i comunicacions	162	150	149	138	139	141	142	132	128	138	140	137
Intermediació financera	44	42	43	47	44	32	31	33	30	32	35	34
Immobiliàries i lloguer	1.576	1.607	1.580	1.590	1.596	1.527	1.543	1.609	1.548	1.557	1.552	1.651
Ad.Púb.,Defensa i S. S.	179	182	175	160	166	153	164	153	145	129	139	137
Educació	158	148	135	122	112	137	180	196	172	123	127	143
Sanitàries i serv. socials	196	195	188	181	179	179	141	136	141	170	165	166
Altres activitats socials	361	338	315	299	288	271	263	260	255	259	245	262
Personal domèstic	25	30	25	22	19	18	14	13	12	11	14	16
Org. Extraterritorials	0	0	0	0	0	0	0	0	0	0	0	0
Sense ocupació anterior	385	380	336	300	276	253	221	224	261	259	291	288
Alfambra	**4.281**	**4.268**	**4.123**	**3.927**	**3.839**	**3.579**	**3.527**	**3.674**	**3.624**	**3.616**	**3.655**	**3.746**
Agricultura / Ramaderia	65	72	56	53	48	48	52	59	49	42	40	46
Pesca	1	3	2	2	1	2	2	2	2	2	1	1
Indústries Extractives	1	2	2	3	2	2	2	2	1	1	1	1
Ind. Manufactureres	490	482	456	451	432	406	385	417	394	413	423	421
Electricitat, gas i aigua	2	1	2	2	4	2	2	3	3	3	4	3
Construcció	326	309	313	287	264	250	262	296	292	275	282	322
Comerç i reparacions	576	576	562	539	524	488	467	473	493	502	510	517
Hostaleria	315	309	297	289	271	265	275	285	295	286	317	315
Transport i comunicacions	145	139	134	133	116	117	111	113	113	111	106	110
Intermediació financera	33	33	36	32	31	27	27	26	28	29	28	32
Immobiliàries i lloguer	1.177	1.174	1.157	1.125	1.152	1.037	1.020	1.079	1.041	1.049	1.040	1.050
Ad.Púb.,Defensa i S. S.	162	151	140	132	143	122	137	140	121	119	114	120
Educació	102	102	98	87	81	101	149	168	128	100	97	104
Sanitàries i serv. socials	180	190	188	176	165	151	115	121	136	151	149	150
Altres activitats socials	293	290	270	261	253	249	246	233	233	228	240	249
Personal domèstic	34	45	43	33	29	22	17	12	21	22	23	30
Org. Extraterritorials	0	0	0	0	0	0	0	0	0	0	0	0
Sense ocupació anterior	379	390	367	322	323	290	258	245	274	283	280	275

(Continuació)

	Gener	Febrer	Març	Abril	Maig	Juny	Juliol	Agost	Setembre	Octubre	Novembre	Desembre
Av. Cid	**1.930**	**1.930**	**1.899**	**1.887**	**1.811**	**1.721**	**1.704**	**1.740**	**1.682**	**1.696**	**1.732**	**1.774**
Agricultura / Ramaderia	20	23	22	18	16	16	11	10	11	11	10	8
Pesca	1	0	0	0	0	0	0	0	0	0	0	0
Indústries Extractives	10	10	9	8	5	5	4	4	3	3	3	3
Ind. Manufactureres	278	269	258	262	251	241	240	240	222	228	228	246
Electricitat, gas i aigua	3	4	4	5	6	5	5	5	5	5	5	6
Construcció	124	115	120	110	97	103	97	123	107	100	113	130
Comerç i reparacions	307	308	315	306	306	275	281	290	295	292	305	305
Hostaleria	147	142	136	147	135	140	137	125	117	114	119	123
Transport i comunicacions	73	69	70	66	62	61	64	65	59	75	73	73
Intermediació financera	9	10	9	8	9	5	6	7	5	8	7	6
Immobiliàries i lloguer	495	496	477	482	461	430	446	445	430	420	417	436
Ad.Púb.,Defensa i S. S.	89	80	74	68	66	68	58	52	57	55	50	45
Educació	50	50	41	42	42	53	67	72	45	33	37	48
Sanitàries i serv. socials	74	75	77	81	80	76	52	58	55	75	82	73
Altres activitats socials	103	113	109	114	113	85	82	90	99	98	89	101
Personal domèstic	5	6	4	4	5	7	7	8	6	5	5	4
Org. Extraterritorials	0	0	0	0	0	0	0	0	0	0	0	0
Sense ocupació anterior	142	160	174	166	157	151	147	146	166	174	189	167
Felip Rinaldi	**4.014**	**3.997**	**3.789**	**3.649**	**3.621**	**3.495**	**3.475**	**3.651**	**3.373**	**3.322**	**3.412**	**3.445**
Agricultura / Ramaderia	72	78	74	49	51	71	64	56	59	46	45	52
Pesca	0	0	0	0	0	1	0	0	0	1	1	1
Indústries Extractives	19	21	15	12	13	11	18	22	25	21	24	21
Ind. Manufactureres	468	460	449	444	432	414	408	416	352	358	379	401
Electricitat, gas i aigua	2	3	3	1	1	1	1	1	1	0	1	2
Construcció	337	340	331	309	308	273	307	370	304	314	318	360
Comerç i reparacions	549	553	503	463	441	423	400	403	405	387	399	397
Hostaleria	232	224	192	190	221	233	241	241	226	216	216	236
Transport i comunicacions	112	110	100	92	91	85	87	90	96	89	95	92
Intermediació financera	13	12	10	12	11	10	10	9	9	11	8	6
Immobiliàries i lloguer	1.325	1.372	1.335	1.322	1.306	1.268	1.247	1.337	1.258	1.229	1.251	1.216
Ad.Púb.,Defensa i S. S.	94	88	92	89	98	96	94	97	86	85	78	73
Educació	121	94	94	93	94	89	118	132	88	78	88	86
Sanitàries i serv. socials	146	144	135	141	130	124	83	94	89	128	130	123
Altres activitats socials	243	223	203	207	203	183	185	195	189	190	208	202
Personal domèstic	21	21	17	14	13	15	16	15	16	16	15	14
Org. Extraterritorials	0	0	0	0	0	0	0	0	0	0	0	0
Sense ocupació anterior	260	254	236	211	208	198	196	173	170	153	156	163
Altres oficines	**639**	**668**	**651**	**634**	**633**	**581**	**595**	**643**	**603**	**586**	**555**	**578**
Agricultura / Ramaderia	5	6	4	5	7	5	4	6	4	3	4	7
Pesca	1	1	2	2	2	1	1	1	1	1	2	2
Indústries Extractives	0	0	0	0	0	0	0	0	0	0	0	0
Ind. Manufactureres	84	81	79	85	86	83	81	88	78	74	71	76
Electricitat, gas i aigua	0	0	0	0	0	0	0	0	0	0	0	0
Construcció	72	82	84	80	78	77	76	95	72	69	55	66
Comerç i reparacions	97	101	96	93	89	88	89	98	89	86	82	80
Hostaleria	49	53	45	45	47	47	49	57	55	49	49	51
Transport i comunicacions	26	29	23	23	24	19	16	18	18	19	12	18
Intermediació financera	1	2	0	0	0	0	0	1	0	0	0	1
Immobiliàries i lloguer	178	190	198	183	183	154	163	160	170	168	164	157
Ad.Púb.,Defensa i S. S.	18	17	15	15	14	13	13	11	8	11	7	7
Educació	13	11	9	12	11	13	16	17	14	15	13	14
Sanitàries i serv. socials	22	19	17	14	15	17	17	16	20	26	27	28
Altres activitats socials	32	33	33	30	34	25	24	29	31	27	29	31
Personal domèstic	5	7	9	8	8	5	3	3	4	6	5	4
Org. Extraterritorials	0	0	0	0	0	0	0	0	0	0	0	0
Sense ocupació anterior	36	36	37	39	35	34	43	43	39	32	35	36

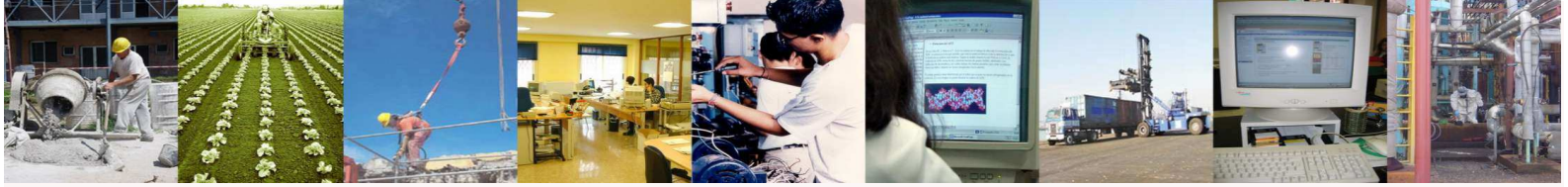

2.11. Desocupació registrada a les oficines del SERVEF de població de la ciutat de València segons grups professionals. 2006

2.11. Paro registrado en las oficinas del SERVEF de población de la ciudad de Valencia según grupo profesional. 2006

	Gener	Febrer	Març	Abril	Maig	Juny	Juliol	Agost	Setembre	Octubre	Novembre	Desembre
Av. Port	**3.814**	**3.728**	**3.580**	**3.467**	**3.319**	**3.176**	**3.160**	**3.328**	**3.261**	**3.231**	**3.255**	**3.318**
Directius	40	36	37	39	34	37	37	40	37	38	41	45
Tècnics i prof. científics	247	234	215	213	221	217	249	264	237	226	225	223
Tècnics i prof. de suport	318	308	298	290	272	246	259	279	274	279	276	291
Empleats administratius	572	556	553	551	509	494	492	509	504	481	486	510
Treb. servicis	780	767	742	727	700	665	660	692	684	695	696	685
Treb. agricultura i pesca	36	38	42	35	31	25	26	25	24	26	21	21
Treballadors qualificats	529	524	479	458	438	419	402	439	418	401	402	441
Operadors maquinària	323	304	280	275	273	255	242	257	249	257	247	255
Treb. no qualificats	968	960	933	878	839	816	792	823	834	825	858	845
Forces armades	1	1	1	1	2	2	1	0	0	3	3	2
Joan Llorens	**5.221**	**5.275**	**5.113**	**4.878**	**4.836**	**4.656**	**4.582**	**4.665**	**4.486**	**4.462**	**4.539**	**4.550**
Directius	88	86	90	86	90	89	88	94	96	98	101	91
Tècnics i prof. científics	567	539	524	508	508	507	546	548	496	475	470	469
Tècnics i prof. de suport	600	632	606	588	546	544	535	532	494	504	512	540
Empleats administratius	928	919	912	864	868	809	823	855	814	796	824	859
Treb. servicis	1.048	1.060	1.031	987	972	957	907	883	900	934	932	896
Treb. agricultura i pesca	47	42	33	32	36	43	35	40	43	37	43	42
Treballadors qualificats	464	473	446	441	435	414	410	479	423	399	422	440
Operadors maquinària	282	280	277	263	253	248	233	244	247	252	249	247
Treb. no qualificats	1.190	1.234	1.187	1.100	1.119	1.037	999	982	969	963	981	961
Forces armades	7	10	7	9	9	8	6	8	4	4	5	5
Vila Barberà	**4.752**	**4.702**	**4.518**	**4.368**	**4.268**	**4.066**	**4.067**	**4.265**	**4.031**	**4.031**	**4.098**	**4.104**
Directius	95	88	95	98	87	85	87	88	72	82	86	84
Tècnics i prof. científics	529	522	485	453	440	433	498	514	458	421	415	410
Tècnics i prof. de suport	515	512	498	486	486	447	426	440	421	441	456	492
Empleats administratius	806	809	759	739	721	664	668	701	637	656	676	708
Treb. servicis	916	918	906	875	822	819	783	831	810	820	843	792
Treb. agricultura i pesca	36	41	36	34	29	25	26	22	19	20	28	33
Treballadors qualificats	467	446	433	440	414	357	377	411	416	403	403	405
Operadors maquinària	283	284	286	275	272	256	256	266	244	251	238	259
Treb. no qualificats	1.100	1.078	1.019	968	997	980	945	991	954	937	953	921
Forces armades	5	4	1	0	0	0	1	1	0	0	0	0
Lluís Oliag	**5.330**	**5.257**	**5.181**	**4.926**	**4.906**	**4.826**	**4.869**	**4.983**	**4.690**	**4.528**	**4.509**	**4.538**
Directius	113	112	123	114	109	104	109	113	108	98	88	86
Tècnics i prof. científics	581	553	526	518	517	521	568	582	524	480	465	481
Tècnics i prof. de suport	591	586	599	603	587	584	609	624	597	573	557	597
Empleats administratius	839	839	824	776	769	726	733	738	705	690	672	702
Treb. servicis	1.091	1.104	1.086	1.020	1.003	1.010	1.007	1.019	933	936	948	911
Treb. agricultura i pesca	55	54	54	46	56	63	52	50	53	50	52	44
Treballadors qualificats	555	507	501	511	490	463	481	547	487	482	473	492
Operadors maquinària	283	276	272	268	281	276	266	284	261	257	273	272
Treb. no qualificats	1.194	1.202	1.175	1.048	1.071	1.061	1.030	1.015	1.015	955	972	944
Forces armades	28	24	21	22	23	18	14	11	7	7	9	9

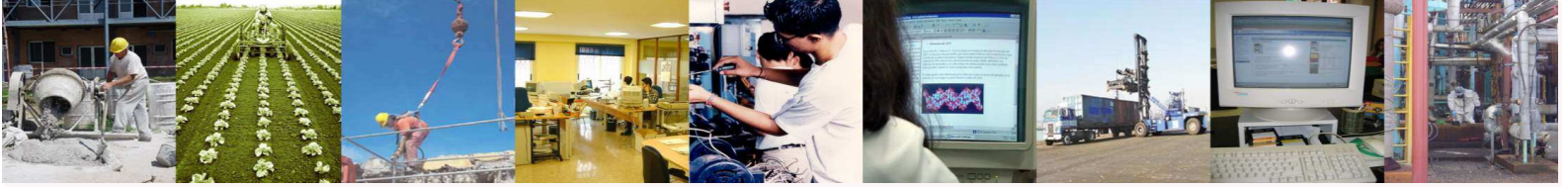

2. Mercat Laboral registrat pel SERVEF.

(Continuació)

	Gener	Febrer	Març	Abril	Maig	Juny	Juliol	Agost	Setembre	Octubre	Novembre	Desembre
Arts Gràfiques	**5.084**	**5.039**	**4.843**	**4.666**	**4.551**	**4.358**	**4.334**	**4.442**	**4.278**	**4.257**	**4.309**	**4.462**
Directius	144	144	137	142	132	124	133	134	128	133	131	134
Tècnics i prof. científics	743	746	713	676	644	642	709	744	697	599	600	663
Tècnics i prof. de suport	651	666	615	586	579	548	548	578	544	579	552	592
Empleats administratius	930	904	889	889	858	806	803	807	754	734	792	856
Treb. servicis	963	950	906	858	864	846	789	790	779	830	841	821
Treb. agricultura i pesca	37	40	44	44	40	35	33	35	33	36	44	46
Treballadors qualificats	513	487	482	458	453	420	412	431	405	405	408	420
Operadors maquinària	249	248	241	236	244	223	232	229	218	233	219	218
Treb. no qualificats	850	849	811	771	733	712	673	692	716	703	718	709
Forces armades	4	5	5	6	4	2	2	2	4	5	4	3
Alfambra	**4.281**	**4.268**	**4.123**	**3.927**	**3.839**	**3.579**	**3.527**	**3.674**	**3.624**	**3.616**	**3.655**	**3.746**
Directius	81	82	76	76	71	74	69	69	61	55	59	60
Tècnics i prof. científics	507	495	486	468	442	407	453	479	452	404	402	400
Tècnics i prof. de suport	510	494	488	474	453	416	420	434	429	412	444	449
Empleats administratius	743	738	725	696	693	646	636	636	643	643	649	665
Treb. servicis	858	864	819	776	807	756	712	746	750	789	801	788
Treb. agricultura i pesca	35	39	37	35	28	26	25	32	33	24	24	26
Treballadors qualificats	474	454	449	443	406	361	353	411	381	382	377	428
Operadors maquinària	223	240	227	209	189	186	188	207	190	198	206	216
Treb. no qualificats	848	860	813	747	744	703	666	655	682	706	689	711
Forces armades	2	2	3	3	6	4	5	5	3	3	4	3
Av. Cid	**1.930**	**1.930**	**1.899**	**1.887**	**1.811**	**1.721**	**1.704**	**1.740**	**1.682**	**1.696**	**1.732**	**1.774**
Directius	23	23	26	25	23	18	18	18	17	20	18	20
Tècnics i prof. científics	137	138	126	123	112	112	125	121	99	82	86	95
Tècnics i prof. de suport	183	178	190	192	191	174	169	188	155	163	159	178
Empleats administratius	325	329	314	313	310	289	304	313	294	308	311	324
Treb. servicis	409	411	401	407	385	357	356	348	356	347	384	388
Treb. agricultura i pesca	12	13	12	10	12	11	11	7	7	11	9	6
Treballadors qualificats	201	204	201	185	175	174	174	187	194	192	193	204
Operadors maquinària	148	143	150	141	133	130	123	134	119	116	116	134
Treb. no qualificats	490	489	477	489	469	455	424	424	441	456	454	423
Forces armades	2	2	2	2	1	1	0	0	0	1	2	2
Felip Rinaldi	**4.014**	**3.997**	**3.789**	**3.649**	**3.621**	**3.495**	**3.475**	**3.651**	**3.373**	**3.322**	**3.412**	**3.445**
Directius	25	20	20	21	23	25	24	28	24	21	22	21
Tècnics i prof. científics	228	230	223	218	218	217	237	258	224	216	205	215
Tècnics i prof. de suport	326	322	300	287	286	268	283	304	292	276	290	291
Empleats administratius	501	503	467	453	440	401	426	445	410	381	391	413
Treb. servicis	808	820	781	760	760	716	705	711	665	701	736	725
Treb. agricultura i pesca	31	33	43	40	29	34	35	32	34	29	28	33
Treballadors qualificats	539	539	512	501	498	478	468	544	470	476	496	515
Operadors maquinària	343	329	307	302	297	275	284	296	258	271	262	284
Treb. no qualificats	1.213	1.200	1.135	1.065	1.068	1.078	1.011	1.031	995	949	980	947
Forces armades	0	1	1	2	2	3	2	2	1	2	2	1
Altres oficines	**639**	**668**	**651**	**634**	**633**	**581**	**595**	**643**	**603**	**586**	**555**	**578**
Directius	3	1	3	3	2	2	3	4	3	1	1	1
Tècnics i prof. científics	34	35	32	28	29	26	36	35	31	34	30	41
Tècnics i prof. de suport	51	57	48	44	42	40	42	44	46	51	42	48
Empleats administratius	71	74	67	66	72	70	61	66	69	64	58	57
Treb. servicis	128	143	138	135	128	126	135	135	131	124	125	119
Treb. agricultura i pesca	4	5	6	7	6	3	3	4	4	5	6	6
Treballadors qualificats	96	102	98	86	92	80	91	115	103	90	75	81
Operadors maquinària	53	57	54	53	58	49	47	52	44	43	45	51
Treb. no qualificats	199	194	205	212	204	185	177	188	172	173	172	173
Forces armades	0	0	0	0	0	0	0	0	0	1	1	1

2.12. Estimació de la desocupació registrada als distrites de la ciutat de València. 2006

2.12. Estimación del paro registrado en los distritos de la ciudad de Valencia. 2006

	Mitjana trimestral				Mitjana anual		
	1r trim.	2n trim.	3r trim.	4t trim.	Total	Homes	Dones
València	**34.542**	**31.548**	**30.577**	**30.103**	**31.693**	**13.401**	**18.291**
1. Ciutat Vella	1.044	941	909	910	951	417	534
2. L'Eixample	1.783	1.653	1.636	1.540	1.653	709	944
3. Extramurs	1.982	1.818	1.751	1.730	1.820	734	1.086
4. Campanar	1.556	1.425	1.358	1.351	1.423	593	830
5. La Saïdia	2.106	1.889	1.807	1.833	1.909	803	1.106
6. El Plà del Real	1.246	1.131	1.089	1.086	1.138	454	685
7. L'Olivereta	2.058	1.903	1.815	1.804	1.895	773	1.122
8. Patraix	2.609	2.424	2.314	2.318	2.416	952	1.464
9. Jesús	2.219	2.015	1.962	1.943	2.035	878	1.157
10. Quatre Carreres	3.201	2.972	2.946	2.755	2.968	1.329	1.639
11. Poblats Marítims	2.611	2.340	2.281	2.297	2.382	1.036	1.346
12. Camins al Grau	2.731	2.461	2.390	2.389	2.493	1.055	1.438
13. Algirós	1.733	1.572	1.511	1.511	1.582	652	930
14. Benimaclet	1.386	1.242	1.183	1.204	1.254	536	717
15. Rascanya	2.493	2.268	2.211	2.149	2.280	973	1.307
16. Benicalap	1.991	1.821	1.765	1.720	1.824	775	1.049
17. Pobles del Nord	279	257	250	243	257	107	150
18. Pobles de l'Oest	668	629	625	586	627	269	358
19. Pobles del Sud	848	785	774	735	786	356	430

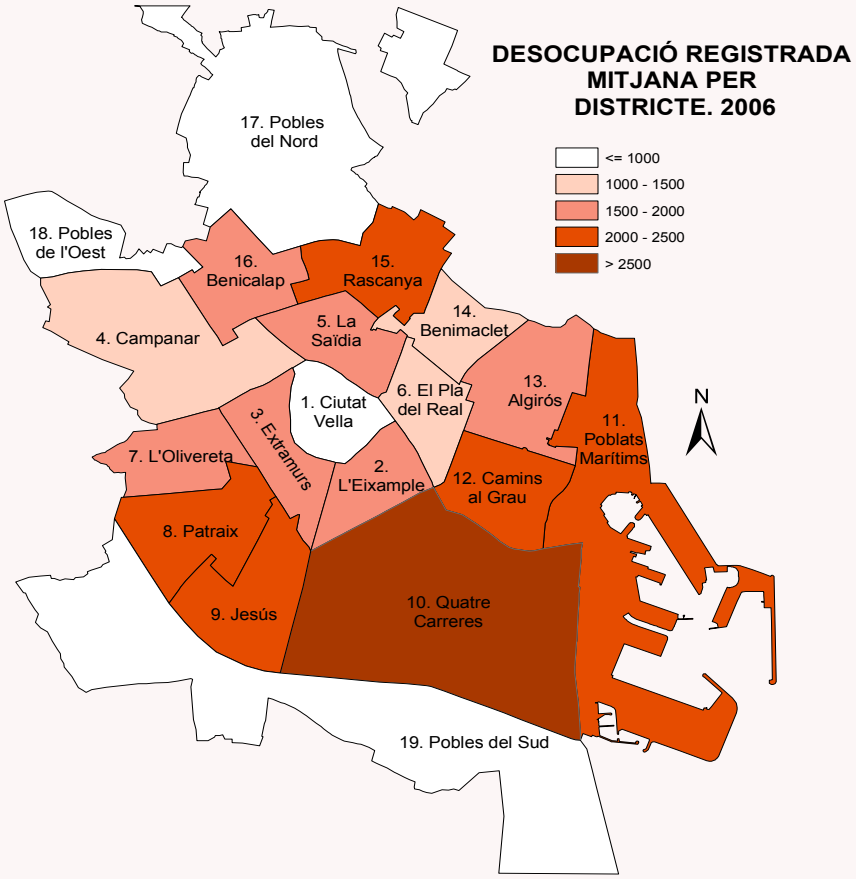

2.13. Contractes registrats a la ciutat de València segons tipus de contracte i sexe. 2006

2.13. Contratos registrados en la ciudad de Valencia según tipo de contrato y sexo. 2006

	Gener	Febrer	Març	Abril	Maig	Juny	Juliol	Agost	Setembre	Octubre	Novembre	Desembre
Total	**33.716**	**35.683**	**39.161**	**30.550**	**43.535**	**42.998**	**40.659**	**36.493**	**39.850**	**44.638**	**44.756**	**33.899**
Inicialment indefinit	1.673	1.665	1.839	1.418	2.036	1.699	1.544	1.224	2.138	2.558	2.444	1.681
Inicialment temporal	30.249	32.180	35.390	27.651	39.526	39.723	37.084	33.343	35.598	39.368	39.664	28.859
Convertit a indefinit	1.794	1.838	1.932	1.481	1.973	1.576	2.031	1.926	2.114	2.712	2.648	3.359
Homes	**17.230**	**18.969**	**21.227**	**16.530**	**22.958**	**22.984**	**21.784**	**19.711**	**20.796**	**22.488**	**22.699**	**16.901**
Inicialment indefinit	807	864	951	706	1.121	935	872	620	980	1.181	1.195	816
Inicialment temporal	15.438	17.085	19.286	15.082	20.802	21.190	19.901	18.148	18.788	20.008	20.067	14.290
Convertit a indefinit	985	1.020	990	742	1.035	859	1.011	943	1.028	1.299	1.437	1.795
Dones	**16.486**	**16.714**	**17.934**	**14.020**	**20.577**	**20.014**	**18.875**	**16.782**	**19.054**	**22.150**	**22.057**	**16.998**
Inicialment indefinit	866	801	888	712	915	764	672	604	1.158	1.377	1.249	865
Inicialment temporal	14.811	15.095	16.104	12.569	18.724	18.533	17.183	15.195	16.810	19.360	19.597	14.569
Convertit a indefinit	809	818	942	739	938	717	1.020	983	1.086	1.413	1.211	1.564

Evolució del nombre de contractes. 2006

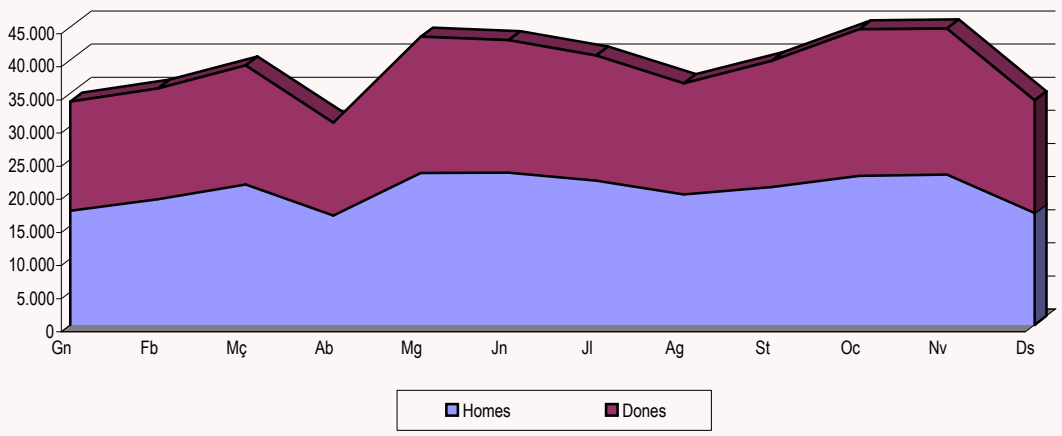

Nombre de contractes segons tipus. 2006

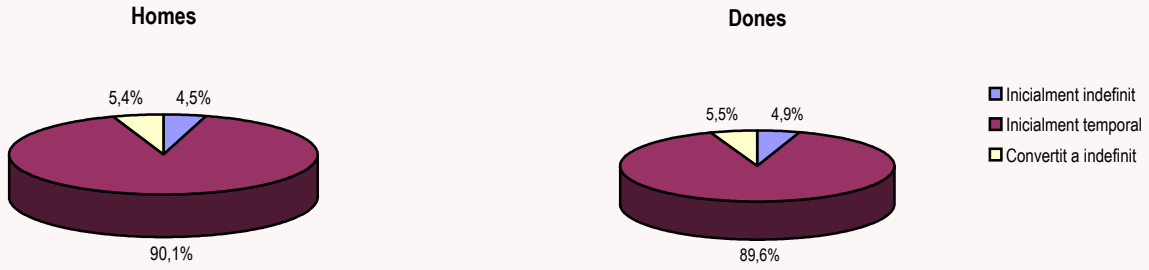

2.14. Contractes registrats a la ciutat de València segons sector d'activitat. 2006

2.14. Contratos registrados en la ciudad de Valencia según sector de actividad. 2006

	Gener	Febrer	Març	Abril	Maig	Juny	Juliol	Agost	Setembre	Octubre	Novembre	Desembre
Total	**33.716**	**35.683**	**39.161**	**30.550**	**43.535**	**42.998**	**40.659**	**36.493**	**39.850**	**44.638**	**44.756**	**33.899**
Agricultura	343	419	461	198	285	251	430	172	344	378	448	340
Indústria	880	949	1.145	795	1.069	979	844	526	1.175	1.214	1.085	736
Construcció	3.336	3.652	3.754	2.663	4.019	3.477	3.127	2.276	4.008	3.768	3.776	2.686
Servicis	29.157	30.663	33.801	26.894	38.162	38.291	36.258	33.519	34.323	39.278	39.447	30.137