

# IRPF



**Dades per a la  
ciutat de  
València i els  
seus Districtes**

**2016 -  
2018**



**AJUNTAMENT DE VALÈNCIA  
OFICINA D'ESTADÍSTICA**



**AJUNTAMENT DE VALÈNCIA**  
DELEGACIÓ D'INNOVACIÓ I GESTIÓ DEL CONEIXEMENT

ELABORACIÓ:

Oficina d'Estadística de l'Ajuntament de València i  
personal contractat per la Universitat de València

Morales Lorente, Tomás  
Badenes Vázquez, Julia  
Martínez Ruiz, Francisco  
Moya Equiza, Carmiña  
Rodríguez Ciria, María  
Requena Navarro, Rubén  
Briz Redón, Álvaro  
Requeni Zamora, Luis

OFICINA D'ESTADÍSTICA

<https://www.valencia.es/val/estadistica/inici>

[estadistica@valencia.es](mailto:estadistica@valencia.es)

## **Impost sobre la Renda de les Persones Físiques (IRPF)**

### [1. Anàlisi descriptiu de l'Impost. València. 2018](#)

#### [1.1. Declaracions segons tipus. València. 2016, 2017 i 2018](#)

#### [1.2. Declaracions segons l'estat civil de la persona primera declarant. València. 2016, 2017 i 2018](#)

#### [1.3. Declaracions segons sexe de la persona primera declarant. València. 2016, 2017 i 2018](#)

#### [1.4. Declaracions segons el tipus de declaració, l'estat civil i el sexe de la primera persona declarant. València. 2016, 2017 i 2018](#)

#### [1.5. Declaracions segons el nombre de descendents. València. 2016, 2017 i 2018](#)

#### [1.6. Declaracions segons els ascendents o descendents. València. 2016, 2017 i 2018](#)

#### [1.7. Declaracions segons l'edat de la persona primera declarant. València. 2016, 2017 i 2018](#)

#### [1.8. Declaracions segons trams de renda. València. 2016, 2017 i 2018](#)

#### [1.9. Decils de la distribució de Renda. València. 2016, 2017 i 2018](#)

#### [1.10. Indicadors D8/D2 i D9/D1 segons la distribució en decils de la renda. València. 2016, 2017 i 2018](#)

### [2. Declaracions segons tipus. Districtes. 2016-2018](#)

#### [3. Renda total segons tipus de declaració. Districtes. 2016-2018](#)

#### [4. Renda mitjana segons tipus de declaració. Districtes. 2016-2018](#)

#### [5. Declaracions segons l'estat civil de la persona primera declarant. Districtes. 2016-2018](#)

#### [6. Renda total segons l'estat civil de la persona primera declarant. Districtes. 2016-2018](#)

#### [7. Renda mitjana segons l'estat civil de la persona primera declarant. Districtes. 2016-2018](#)

#### [8. Declaracions segons sexe de la persona primera declarant. Districtes. 2016-2018](#)

#### [9. Renda total segons sexe de la persona primera declarant. Districtes. 2016-2018](#)

#### [10. Renda mitjana segons sexe de la persona primera declarant. Districtes. 2016-2018](#)

#### [11. Declaracions segons el tipus de declaració, l'estat civil i el sexe de la primera persona declarant. Districtes. 2016-2018](#)

#### [12. Renda total segons el tipus de declaració, l'estat civil i el sexe de la primera persona declarant. Districtes. 2016-2018](#)

#### [13. Renda mitjana segons el tipus de declaració, l'estat civil i el sexe de la primera persona declarant. Districtes. 2016-2018](#)

#### [14. Declaracions segons el nombre de descendents. Districtes. 2016-2018](#)

#### [15. Renda total segons el nombre de descendents. Districtes. 2016-2018](#)

#### [16. Renda mitjana segons el nombre de descendents. Districtes. 2016-2018](#)

#### [17. Declaracions segons els ascendents o descendents. Districtes. 2016-2018](#)

#### [18. Renda total segons els ascendents o descendents. Districtes. 2016-2018](#)

#### [19. Renda mitjana segons els ascendents o descendents. Districtes. 2016-2018](#)

#### [20. Declaracions segons l'edat de la persona primera declarant. Districtes. 2016-2018](#)

#### [21. Renda total segons l'edat de la persona primera declarant. Districtes. 2016-2018](#)

#### [22. Renda mitjana segons l'edat de la persona primera declarant. Districtes. 2016-2018](#)

#### [23. Declaracions segons trams de renda. Districtes. 2016-2018](#)

#### [24. Renda total segons trams de renda. Districtes. 2016-2018](#)

#### [25. Renda mitjana segons trams de renda. Districtes. 2016-2018](#)

#### [26. Decils de la distribució de Renda; decils dels districtes. Districtes. 2016-2018](#)

#### [27. Renda total en cada decil de renda; decils de los distritos. Districtes. 2016-2018](#)

#### [28. Renda mitjana en cada decil de renda; decils dels districtes. Districtes. 2016-2018](#)

#### [29. Declaracions en cada decil de renda; decils de la ciutat. Districtes. 2016-2018](#)

#### [30. Renda total en cada decil de renda; decils de la ciutat. Districtes. 2016-2018](#)

#### [31. Indicadors D8/D2, D9/D1 i Gini segons la distribució en decils de la renda. Districtes. 2016-2018](#)

# 1. Anàlisi descriptiu de l'Impost. València. 2018

## 1a. Grandària de la mostra i de l'univers

	Ciutat de València	Província de València	Espanya
Observacions	52.777	145.131	3.011.866
Declaracions	393.239	1.221.232	20.608.579

## 1b. Principals magnituds fiscals

Ciutat de València	Declaracions	Mínim	Màxim	Total	Mitjana	Desv. típ.
Rend. del treball. Retribucions dineràries	393.239	0	5.456.088	8.952.652.154	22.861	29.474
Renda del període	393.239	-542.683	43.962.602	10.835.065.872	27.671	102.468
Base Imposable	393.239	-542.683	43.962.602	9.695.649.003	24.761	102.635
Base Liquidable	393.239	-542.683	43.962.602	9.371.631.670	23.931	102.458
Quota Íntegra	393.239	0	10.110.967	1.953.867.218	4.989	26.755
Quota Líquida	393.239	0	10.110.967	1.890.615.664	4.828	26.694
Quota Resultant	393.239	0	10.110.967	1.888.611.207	4.823	26.669
Quota Real	393.239	-6.000	10.110.967	1.855.692.531	4.738	26.671
Resultat de la declaració	393.239	-416.797	10.110.962	123.957.888	317	21.003
Renda	393.239	-542.683	43.962.602	9.692.540.488	24.648	102.646

Prov. de Valencia	Declaracions	Mínim	Màxim	Total	Mitjana	Desv. típ.
Rend. del treball. Retribucions dineràries	1.221.232	0	7.753.113	24.990.550.276	20.463	28.197
Renda del període	1.221.232	-542.683	43.962.602	28.833.438.946	23.610	76.717
Base Imposable	1.221.232	-542.683	43.962.602	24.964.893.935	20.442	76.941
Base Liquidable	1.221.232	-542.683	43.962.602	23.997.179.186	19.650	76.749
Quota Íntegra	1.221.232	0	10.110.967	4.582.627.564	3.752	20.984
Quota Líquida	1.221.232	0	10.110.967	4.387.095.292	3.592	20.936
Quota Resultant	1.221.232	0	10.110.967	4.381.857.940	3.588	20.852
Quota Real	1.221.232	-6.000	10.110.967	4.277.176.548	3.502	20.855
Resultat de la declaració	1.221.232	-416.797	10.110.962	27.279.590	22	13.314
Renda	1.221.232	-542.683	43.962.602	24.944.515.057	20.426	76.935

Espanya	Declaracions	Mínim	Màxim	Total	Mitjana	Desv. típ.
Rend. del treball. Retribucions dineràries	20.608.579	0	73.491.139	443.139.706.018	21.503	52.838
Renda del període	20.608.579	-43.209.465	117.199.821	512.408.819.382	24.864	103.883
Base Imposable	20.608.579	-43.209.465	117.197.821	449.334.829.281	21.803	104.053
Base Liquidable	20.608.579	-43.209.465	117.189.821	432.469.329.688	20.985	103.865
Quota Íntegra	20.608.579	0	32.207.944	85.006.101.856	4.125	32.270
Quota Líquida	20.608.579	0	32.207.944	81.427.558.706	3.951	32.172
Quota Resultant	20.608.579	0	28.887.417	81.092.253.027	3.935	30.656
Quota Real	20.608.579	-8.900	28.887.017	79.252.049.308	3.846	30.659
Resultat de la declaració	20.608.579	-30.062.514	26.899.114	1.067.061.560	52	18.280
Renda	20.608.579	-43.209.465	117.197.821	448.714.501.476	21.773	104.014

Notes: Dades en €.

Vegeu la [metodologia](#) per a consultar les definicions.

Font: Elaboració de l'Oficina d'Estadística a partir del fitxer de microdades de l'IRPF.

IEF. Ministeri d'Hisenda i Administracions Públiques. <http://www.ief.es/>

### Evolució de la Renda mitjana

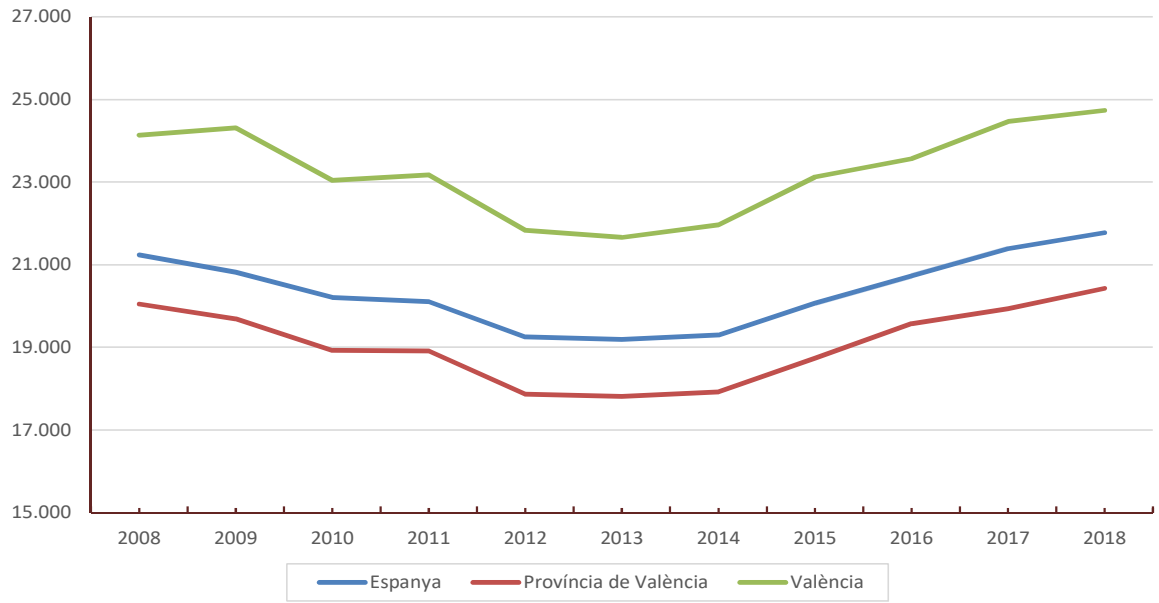

### Principals magnituds. Total Ciutat de València

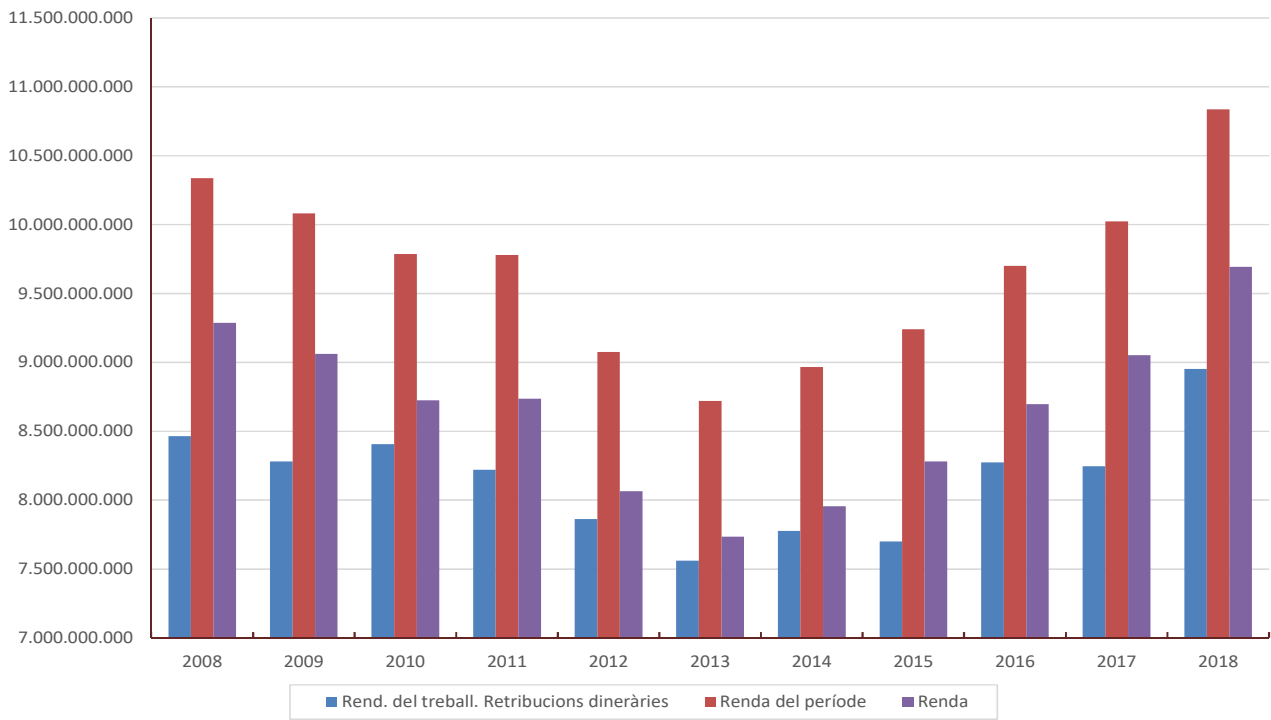

### 1.1. Declaracions segons tipus. València. 2016, 2017 i 2018

Nombre de declaracions	2016		2017		2018		Variació	Variació	Variació
		%		%		%	2017/2016	2018/2017	2018/2016
<b>Total</b>	<b>370.709</b>		<b>370.693</b>		<b>393.239</b>		<b>0,0%</b>	<b>6,1%</b>	<b>6,1%</b>
Individual	301.911	81,4%	307.840	83,0%	329.883	83,9%	2,0%	7,2%	9,3%
Conjunta	68.798	18,6%	62.852	17,0%	63.356	16,1%	-8,6%	0,8%	-7,9%
Monoparental	10.980	16,0%	11.267	17,9%	11.270	17,8%	2,6%	0,0%	2,6%
De matrimoni	57.818	84,0%	51.585	82,1%	52.087	82,2%	-10,8%	1,0%	-9,9%
<b>Renda total</b>	<b>2016</b>		<b>2017</b>		<b>2018</b>		<b>Variació</b>	<b>Variació</b>	<b>Variació</b>
		%		%		%	<b>2017/2016</b>	<b>2018/2017</b>	<b>2018/2016</b>
<b>Total</b>	<b>8.717.192.076</b>		<b>9.043.421.259</b>		<b>9.692.540.488</b>		<b>3,7%</b>	<b>7,2%</b>	<b>11,2%</b>
Individual	6.896.826.740	79,1%	7.345.813.150	81,2%	7.904.065.817	81,5%	6,5%	7,6%	14,6%
Conjunta	1.820.365.336	20,9%	1.697.608.109	18,8%	1.788.474.672	18,5%	-6,7%	5,4%	-1,8%
Monoparental	229.779.364	12,6%	243.094.234	14,3%	282.818.435	15,8%	5,8%	16,3%	23,1%
De matrimoni	1.590.585.972	87,4%	1.454.513.875	85,7%	1.505.656.236	84,2%	-8,6%	3,5%	-5,3%
<b>Renda mitjana</b>	<b>2016</b>		<b>2017</b>		<b>2018</b>		<b>Variació</b>	<b>Variació</b>	<b>Variació</b>
							<b>2017/2016</b>	<b>2018/2017</b>	<b>2018/2016</b>
<b>Total</b>	<b>23.515</b>		<b>24.396</b>		<b>24.648</b>		<b>3,7%</b>	<b>1,0%</b>	<b>4,8%</b>
Individual	22.844		23.862		23.960		4,5%	0,4%	4,9%
Conjunta	26.460		27.010		28.229		2,1%	4,5%	6,7%
Monoparental	20.927		21.575		25.095		3,1%	16,3%	19,9%
De matrimoni	27.510		28.197		28.907		2,5%	2,5%	5,1%

Notes: Renda en €.

Vegeu la [metodologia](#) per a consultar les definicions.

Font: Elaboració de l'Oficina d'Estadística a partir del fitxer de microdades de l'IRPF.

IEF. Ministeri d'Hisenda i Administracions Públiques. <http://www.ief.es/>

## 1.2. Declaracions segons l'estat civil de la persona primera declarant. València. 2016, 2017 i 2018

Nombre de declaracions		2016		2017		2018	
			%		%		%
<b>Total</b>		<b>370.709</b>		<b>370.693</b>		<b>393.239</b>	
Fadrina		112.183	30,3%	116.025	31,3%	118.251	30,1%
Casada		193.675	52,2%	189.882	51,2%	211.631	53,8%
Vidua o divorciada o separada		64.850	17,5%	64.785	17,5%	63.356	16,1%
Renda total		2016		2017		2018	
			%		%		%
<b>Total</b>		<b>8.717.192.076</b>		<b>9.043.421.259</b>		<b>9.692.540.488</b>	
Fadrina		1.798.512.229	20,6%	1.937.387.417	21,4%	1.945.098.805	20,1%
Casada		5.542.755.936	63,6%	5.607.549.191	62,0%	6.192.031.375	63,9%
Vidua o divorciada o separada		1.375.923.910	15,8%	1.498.484.651	16,6%	1.555.410.309	16,0%
Renda mitjana		2016		2017		2018	
<b>Total</b>		<b>23.515</b>		<b>24.396</b>		<b>24.648</b>	
Fadrina		16.032		16.698		16.449	
Casada		28.619		29.532		29.259	
Vidua o divorciada o separada		21.217		23.130		24.550	

Notes: Renda en €.

Vegeu la [metodologia](#) per a consultar les definicions.

Font: Elaboració de l'Oficina d'Estadística a partir del fitxer de microdades de l'IRPF.

IEF. Ministeri d'Hisenda i Administracions Públiques. <http://www.ief.es/>



## Renda mitjana segons estat civil de la persona primera declarant

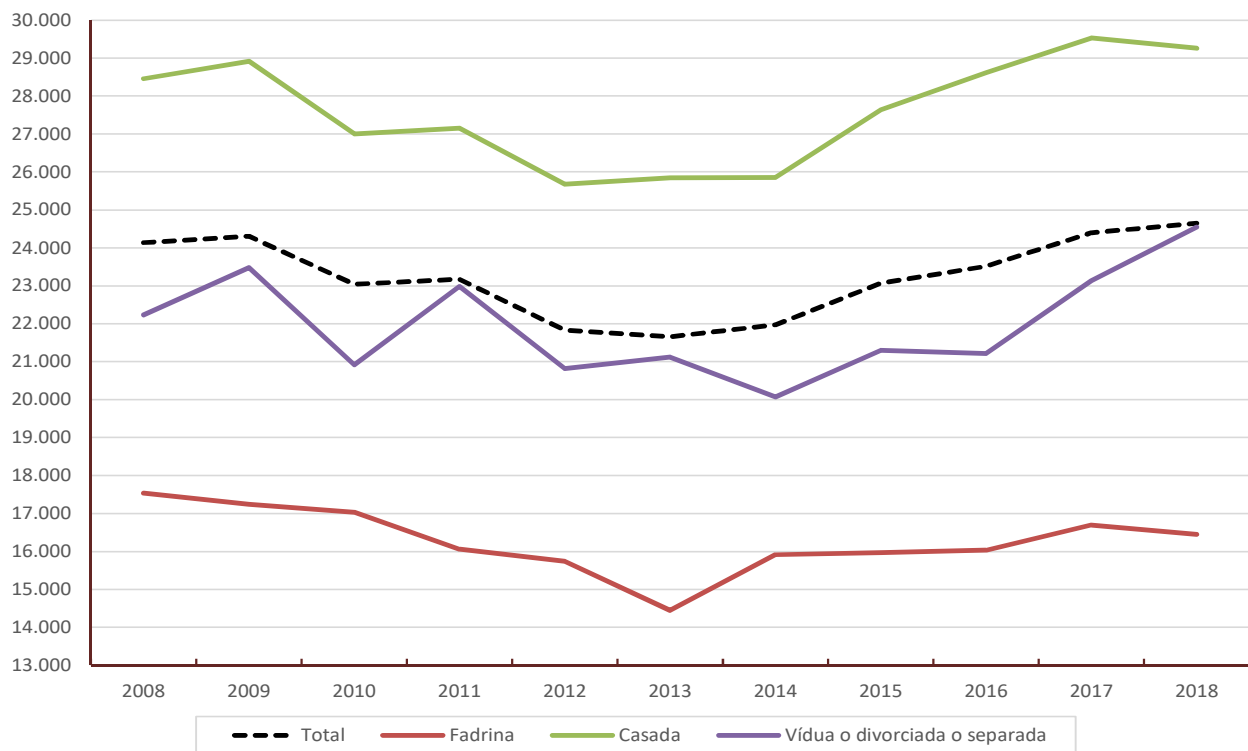

### 1.3. Declaracions segons sexe de la persona primera declarant. València. 2016, 2017 i 2018

Nombre de declaracions		2016	%	2017	%	2018	%
<b>Total</b>		<b>370.709</b>		<b>370.693</b>		<b>393.239</b>	
Homes		196.885	53,1%	199.341	53,8%	210.451	53,5%
Dones		173.824	46,9%	171.352	46,2%	182.788	46,5%
Renda total		2016	%	2017	%	2018	%
<b>Total</b>		<b>8.717.192.076</b>		<b>9.043.421.259</b>		<b>9.692.540.488</b>	
Homes		5.238.881.289	60,1%	5.475.306.086	60,5%	5.843.197.517	60,3%
Dones		3.478.310.786	39,9%	3.568.115.173	39,5%	3.849.342.971	39,7%
Renda mitjana		2016	%Dones/ Homes	2017	%Dones/ Homes	2018	%Dones/ Homes
<b>Total</b>		<b>23.515</b>	<b>75,2%</b>	<b>24.396</b>	<b>75,8%</b>	<b>24.648</b>	<b>75,8%</b>
Homes		26.609		27.467		27.765	
Dones		20.011		20.823		21.059	

Notes: Renda en €.

Vegeu la [metodologia](#) per a consultar les definicions.

Font: Elaboració de l'Oficina d'Estadística a partir del fitxer de microdades de l'IRPF.

IEF. Ministeri d'Hisenda i Administracions Públiques. <http://www.ief.es/>

## Renda mitjana segons sexe de la persona primera declarant

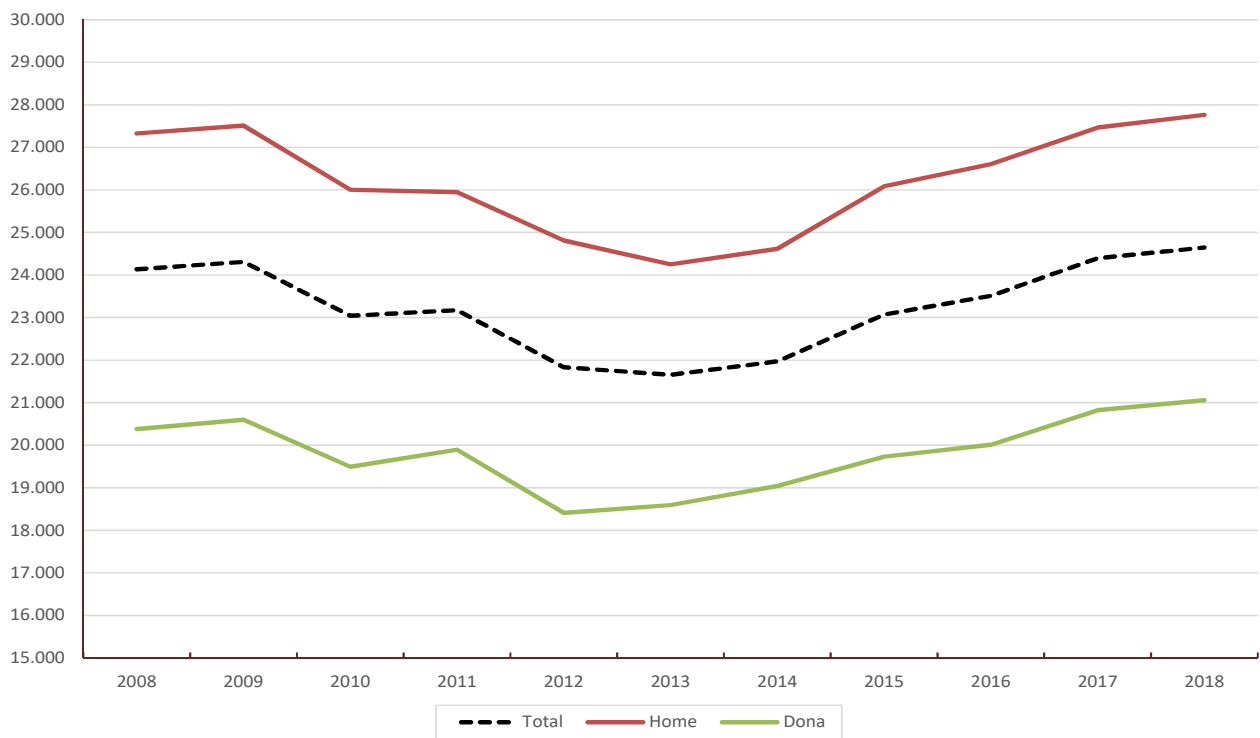

## Renda total segons sexe de la persona primera declarant

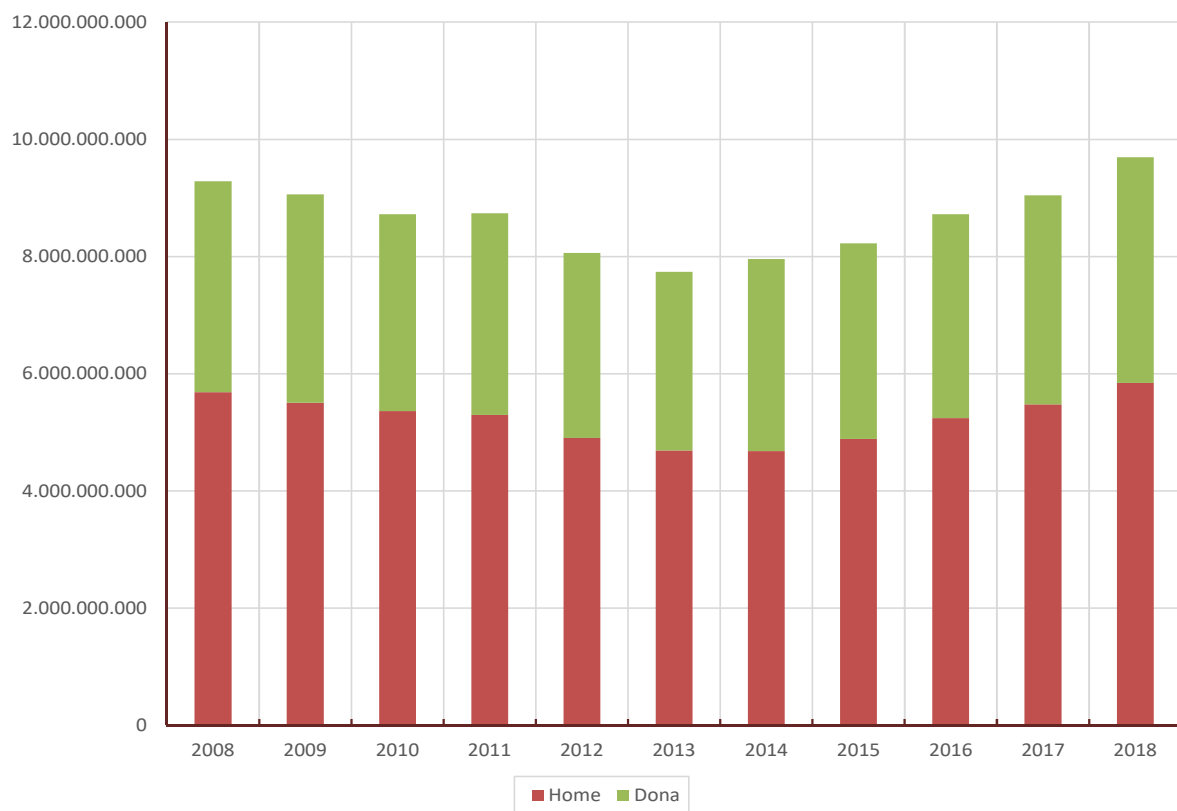

1.4. Declaracions segons el tipus de declaració, l'estat civil i el sexe de la primera persona declarant. València. 2016, 2017 i 2018

Nombre de declaracions	2016	%	2017	%	2018	%
<b>Total</b>	<b>370.709</b>		<b>370.693</b>		<b>393.239</b>	
Individual home	144.524	39,0%	152.058	41,0%	162.840	41,4%
Individual dona	157.386	42,5%	155.782	42,0%	167.043	42,5%
Conjunta monoparental home	2.533	0,7%	2.473	0,7%	3.344	0,9%
Conjunta monoparental dona	8.447	2,3%	8.794	2,4%	7.926	2,0%
Conjunta de matrimoni home	49.827	13,4%	44.810	12,1%	44.267	11,3%
Conjunta de matrimoni dona	7.991	2,2%	6.775	1,8%	7.819	2,0%
<b>Renda total</b>	<b>2016</b>	<b>%</b>	<b>2017</b>	<b>%</b>	<b>2018</b>	<b>%</b>
<b>Total</b>	<b>8.717.192.076</b>		<b>9.043.421.259</b>		<b>9.692.540.488</b>	
Individual home	3.763.250.507	43,2%	4.087.608.889	45,2%	4.414.569.410	45,5%
Individual dona	3.133.576.233	35,9%	3.258.204.261	36,0%	3.489.496.406	36,0%
Conjunta monoparental home	61.558.654	0,7%	64.486.096	0,7%	111.037.141	1,1%
Conjunta monoparental dona	168.220.710	1,9%	178.608.139	2,0%	171.781.295	1,8%
Conjunta de matrimoni home	1.414.072.129	16,2%	1.323.211.102	14,6%	1.317.590.966	13,6%
Conjunta de matrimoni dona	176.513.843	2,0%	131.302.773	1,5%	188.065.270	1,9%
<b>Renda mitjana</b>	<b>2016</b>		<b>2017</b>		<b>2018</b>	
<b>Total</b>	<b>23.515</b>		<b>24.396</b>		<b>24.648</b>	
Individual home	26.039		26.882		27.110	
Individual dona	19.910		20.915		20.890	
Conjunta monoparental home	24.302		26.073		33.205	
Conjunta monoparental dona	19.916		20.310		21.674	
Conjunta de matrimoni home	28.379		29.530		29.764	
Conjunta de matrimoni dona	22.090		19.380		24.052	

Notes: Renda en €.

Vegeu la [metodologia](#) per a consultar les definicions.

Font: Elaboració de l'Oficina d'Estadística a partir del fitxer de microdades de l'IRPF.

IEF. Ministeri d'Hisenda i Administracions Públiques. <http://www.ief.es/>

## Renda mitjana segons estat civil i el sexe de la primera persona declarant

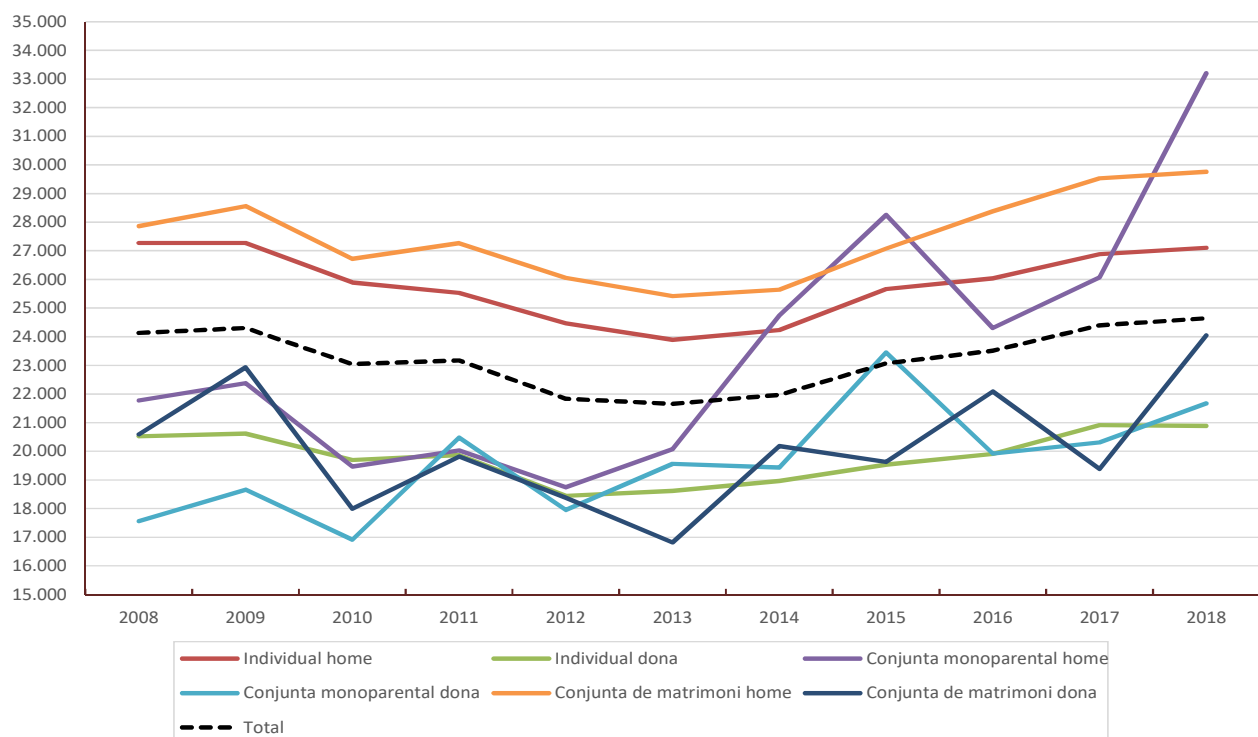

### 1.5. Declaracions segons el nombre de descendents. València. 2016, 2017 i 2018

Nombre de declaracions		2016	%	2017	%	2018	%
<b>Total</b>		<b>370.709</b>		<b>370.693</b>		<b>393.239</b>	
Cap		239.184	64,5%	233.937	63,1%	249.147	63,4%
1		68.304	18,4%	72.260	19,5%	75.332	19,2%
2 o més		63.221	17,1%	64.496	17,4%	68.761	17,5%
Renda total		2016	%	2017	%	2018	%
<b>Total</b>		<b>8.717.192.076</b>		<b>9.043.421.259</b>		<b>9.692.540.488</b>	
Cap		5.127.586.573	58,8%	5.159.478.568	57,1%	5.640.966.317	58,2%
1		1.659.895.130	19,0%	1.801.777.635	19,9%	1.905.583.814	19,7%
2 o més		1.929.710.372	22,1%	2.082.165.055	23,0%	2.145.990.357	22,1%
Renda mitjana		2016		2017		2018	
<b>Total</b>		<b>23.515</b>		<b>24.396</b>		<b>24.648</b>	
Cap		21.438		22.055		22.641	
1		24.302		24.935		25.296	
2 o més		30.523		32.284		31.210	

Notes: Renda en €.

Vegeu la [metodologia](#) per a consultar les definicions.

Font: Elaboració de l'Oficina d'Estadística a partir del fitxer de microdades de l'IRPF.

IEF. Ministeri d'Hisenda i Administracions Públiques. <http://www.ief.es/>

## Renda mitjana segons nombre de descendents

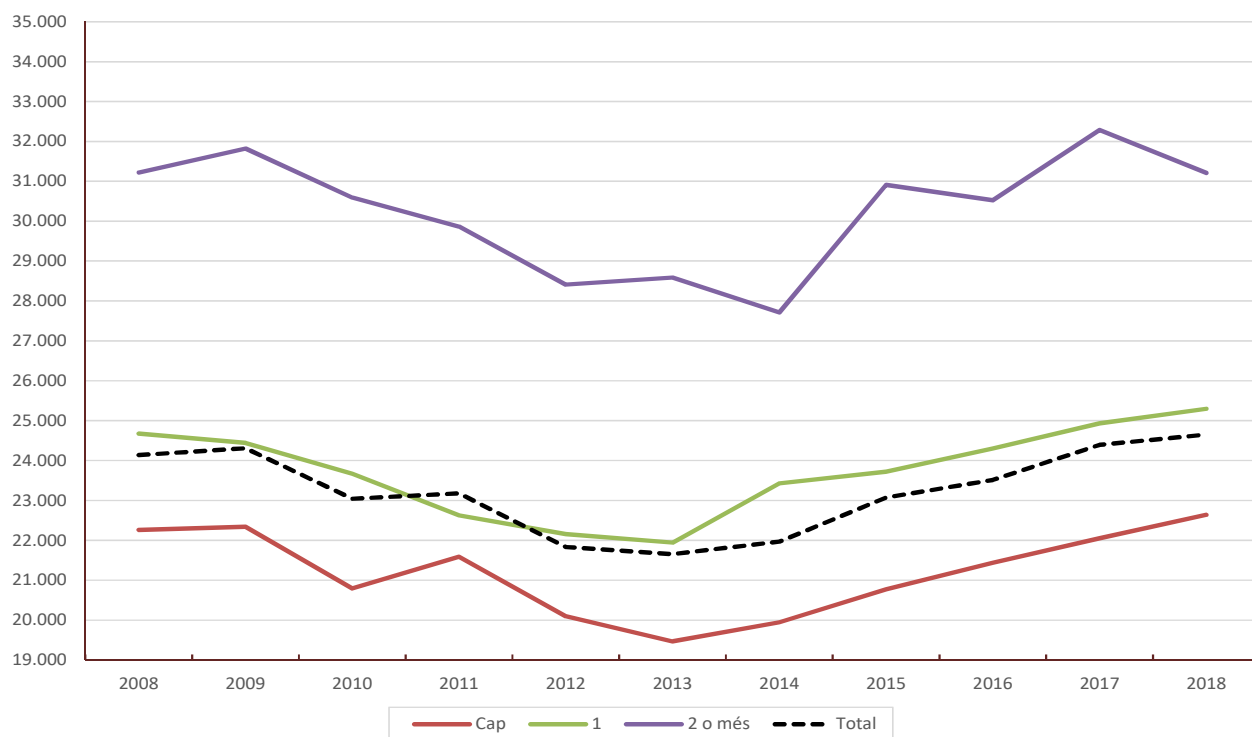



## 1.6. Declaracions segons els ascendents o descendents. València. 2016, 2017 i 2018

Nombre de declaracions		2016		2017		2018	
			%		%		%
<b>Total</b>		<b>370.709</b>		<b>370.693</b>		<b>393.239</b>	
Sense cap dels dos		237.573	64,1%	233.030	62,9%	247.888	63,0%
Amb algun d'ells		133.135	35,9%	137.662	37,1%	145.350	37,0%
Renda total		2016		2017		2018	
			%		%		%
<b>Total</b>		<b>8.717.192.076</b>		<b>9.043.421.259</b>		<b>9.692.540.488</b>	
Sense cap dels dos		5.094.646.182	58,4%	5.144.218.190	56,9%	5.615.213.364	57,9%
Amb algun d'ells		3.622.545.893	41,6%	3.899.203.069	43,1%	4.077.327.125	42,1%
Renda mitjana		2016		2017		2018	
<b>Total</b>		<b>23.515</b>		<b>24.396</b>		<b>24.648</b>	
Sense cap dels dos		21.445		22.075		22.652	
Amb algun d'ells		27.210		28.324		28.052	

Notes: Renda en €.

Vegeu la [metodologia](#) per a consultar les definicions.

Font: Elaboració de l'Oficina d'Estadística a partir del fitxer de microdades de l'IRPF.

IEF. Ministeri d'Hisenda i Administracions Públiques. <http://www.ief.es/>

## Renda mitjana segons ascendents o descendents

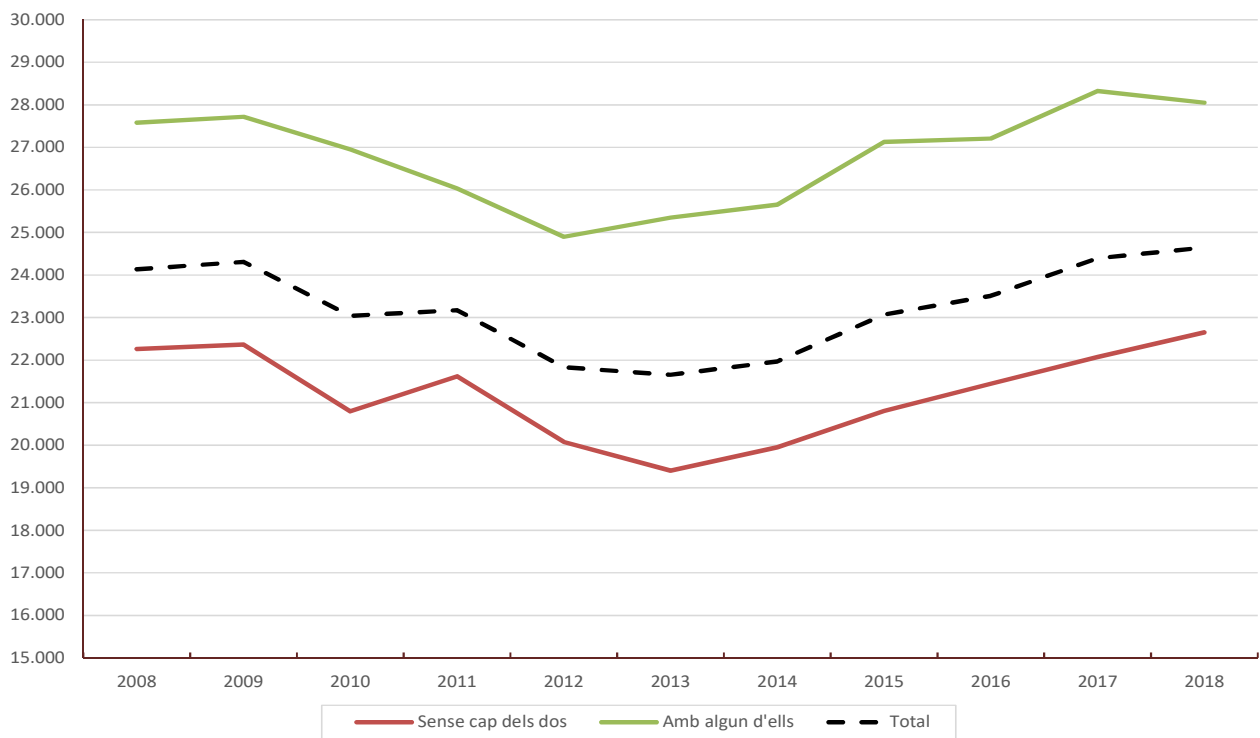

### 1.7. Declaracions segons l'edat de la persona primera declarant. València. 2016, 2017 i 2018

Nombre de declaracions		2016		2017		2017	
			%		%		%
<b>Total</b>		<b>370.709</b>		<b>370.693</b>		<b>393.239</b>	
≤ 34 anys		57.613	15,5%	54.925	14,8%	63.257	16,1%
> 34 i ≤ 44 anys		81.814	22,1%	78.989	21,3%	84.343	21,4%
> 44 i ≤ 64 anys		142.597	38,5%	149.637	40,4%	155.007	39,4%
> 64 anys		88.685	23,9%	87.142	23,5%	90.632	23,0%
Renda total		2016		2017		2017	
			%		%		%
<b>Total</b>		<b>8.717.192.076</b>		<b>9.043.421.259</b>		<b>9.692.540.488</b>	
≤ 34 anys		709.517.325	8,1%	702.114.423	7,8%	857.290.119	8,8%
> 34 i ≤ 44 anys		1.842.223.523	21,1%	1.737.148.481	19,2%	1.937.718.673	20,0%
> 44 i ≤ 64 anys		3.975.687.787	45,6%	4.354.166.282	48,1%	4.516.575.944	46,6%
> 64 anys		2.189.763.440	25,1%	2.249.992.073	24,9%	2.380.955.753	24,6%
Renda mitjana		2016		2017		2018	
<b>Total</b>		<b>23.515</b>		<b>24.396</b>		<b>24.648</b>	
≤ 34 anys		12.315		12.783		13.553	
> 34 i ≤ 44 anys		22.517		21.992		22.974	
> 44 i ≤ 64 anys		27.881		29.098		29.138	
> 64 anys		24.691		25.820		26.271	

Notes: Renda en €.

Vegeu la [metodologia](#) per a consultar les definicions.

Font: Elaboració de l'Oficina d'Estadística a partir del fitxer de microdades de l'IRPF.

IEF. Ministeri d'Hisenda i Administracions Públiques. <http://www.ief.es/>

## Renda mitjana segons edat de la persona primera declarant

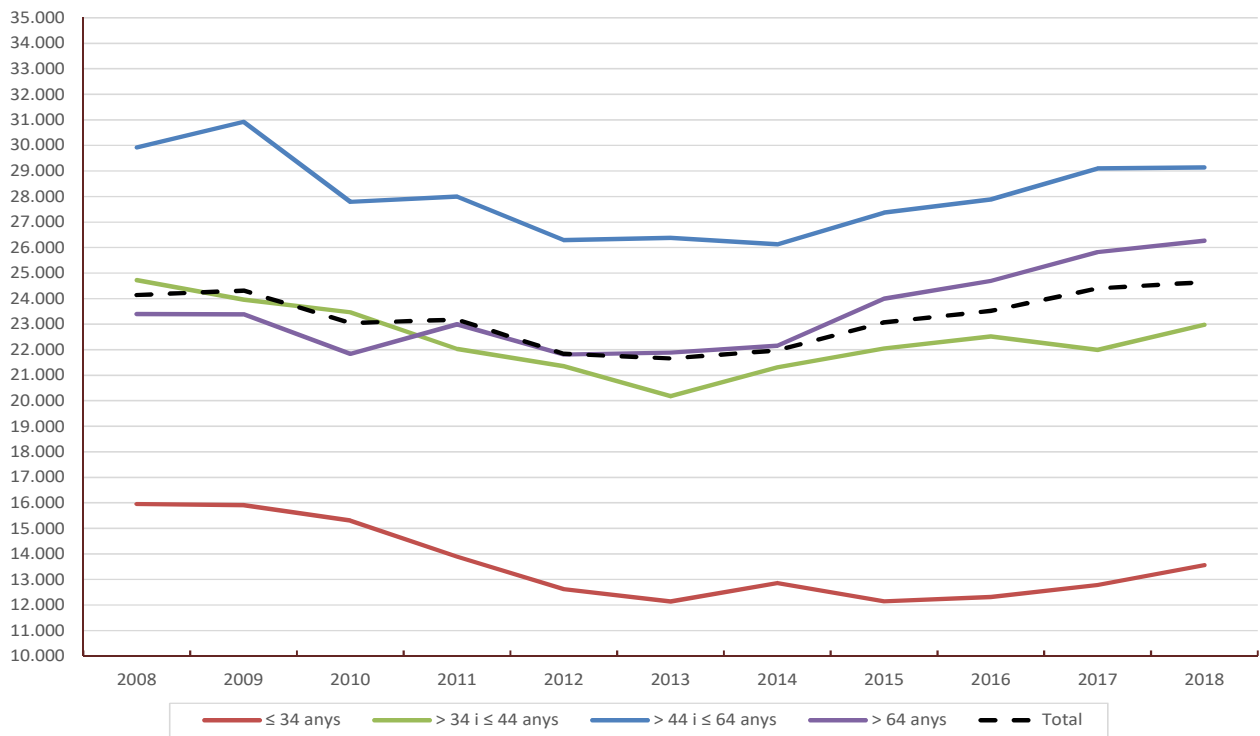

## Renda total segons edat de la persona primera declarant



## 1.8. Declaracions segons trams de renda. València. 2016, 2017 i 2018

Nombre de declaracions		2016	%	2017	%	2018	%
<b>Total</b>		<b>370.709</b>		<b>370.693</b>		<b>393.239</b>	
Negatives o ≤ 6.000 €		94.248	25,4%	89.092	24,0%	93.001	23,7%
> 6.000 i ≤ 12.000 €		36.735	9,9%	38.578	10,4%	41.726	10,6%
> 12.000 i ≤ 18.000 €		56.276	15,2%	49.293	13,3%	49.965	12,7%
> 18.000 i ≤ 24.000 €		49.067	13,2%	49.667	13,4%	61.017	15,5%
> 24.000 i ≤ 30.000 €		39.983	10,8%	40.539	10,9%	43.703	11,1%
> 30.000 i ≤ 42.000 €		50.707	13,7%	58.355	15,7%	56.038	14,3%
> 42.000 i ≤ 60.000 €		23.839	6,4%	24.096	6,5%	24.902	6,3%
Més de 60.000 €		19.856	5,4%	21.073	5,7%	22.887	5,8%

Renda total		2016	%	2017	%	2018	%
<b>Total</b>		<b>8.717.192.076</b>		<b>9.043.421.259</b>		<b>9.692.540.488</b>	
Negatives o ≤ 6.000 €		191.216.040	2,2%	175.873.637	1,9%	176.971.015	1,8%
> 6.000 i ≤ 12.000 €		322.032.224	3,7%	332.977.996	3,7%	364.243.074	3,8%
> 12.000 i ≤ 18.000 €		841.023.272	9,6%	749.218.965	8,3%	751.503.914	7,8%
> 18.000 i ≤ 24.000 €		1.023.867.896	11,7%	1.037.481.904	11,5%	1.268.815.078	13,1%
> 24.000 i ≤ 30.000 €		1.072.938.569	12,3%	1.082.090.183	12,0%	1.181.997.578	12,2%
> 30.000 i ≤ 42.000 €		1.784.454.310	20,5%	2.063.742.033	22,8%	1.969.369.415	20,3%
> 42.000 i ≤ 60.000 €		1.174.787.482	13,5%	1.193.214.930	13,2%	1.235.970.679	12,8%
Més de 60.000 €		2.306.872.283	26,5%	2.408.821.612	26,6%	2.743.669.735	28,3%

Renda mitjana		2016	2017	2018
<b>Total</b>		<b>23.515</b>	<b>24.396</b>	<b>24.648</b>
Negatives o ≤ 6.000 €		2.029	1.974	1.903
> 6.000 i ≤ 12.000 €		8.766	8.631	8.729
> 12.000 i ≤ 18.000 €		14.945	15.199	15.041
> 18.000 i ≤ 24.000 €		20.867	20.889	20.794
> 24.000 i ≤ 30.000 €		26.835	26.692	27.046
> 30.000 i ≤ 42.000 €		35.192	35.366	35.143
> 42.000 i ≤ 60.000 €		49.281	49.519	49.634
Més de 60.000 €		116.180	114.307	119.880

Notes: Renda en €.

Vegeu la [metodologia](#) per a consultar les definicions.

Font: Elaboració de l'Oficina d'Estadística a partir del fitxer de microdades de l'IRPF.

IEF. Ministeri d'Hisenda i Administracions Públiques. <http://www.ief.es/>

### 1.9. Decils de la distribució de Renda. València. 2016, 2017 i 2018

Decils	2016	2017	2018
Decil 1	926	1.106	1.135
Decil 2	4.314	4.557	4.512
Decil 3	8.487	8.974	9.290
Decil 4	13.811	14.835	14.992
Decil 5	17.777	19.174	19.041
Decil 6	22.222	23.383	22.876
Decil 7	27.333	28.482	28.159
Decil 8	33.954	35.427	34.465
Decil 9	45.192	46.605	46.600
<b>Renda total</b>	<b>2016</b>	<b>2017</b>	<b>2018</b>
Decil 1	-12.945.551	-10.485.695	-11.035.697
Decil 2	101.239.959	108.766.703	112.654.465
Decil 3	224.411.039	241.643.221	262.034.104
Decil 4	423.382.892	451.590.237	480.412.901
Decil 5	581.799.571	630.621.389	668.508.245
Decil 6	736.688.959	784.885.844	823.414.505
Decil 7	910.730.896	960.056.284	1.002.434.395
Decil 8	1.127.119.273	1.184.307.666	1.220.586.946
Decil 9	1.416.753.450	1.459.411.764	1.530.025.539
Decil 10	3.185.946.122	3.241.739.046	3.597.801.576
<b>Renda mitjana</b>	<b>2016</b>	<b>2017</b>	<b>2018</b>
Decil 1	-351	-283	-282
Decil 2	2.744	2.939	2.877
Decil 3	6.079	6.525	6.686
Decil 4	11.441	12.179	12.248
Decil 5	15.780	17.002	17.071
Decil 6	19.923	21.189	20.947
Decil 7	24.724	25.942	25.593
Decil 8	30.431	32.027	31.185
Decil 9	38.536	39.493	39.125
Decil 10	86.686	87.976	92.288

Notes: Renda en €.

Vegeu la [metodologia](#) per a consultar les definicions.

Font: Elaboració de l'Oficina d'Estadística a partir del fitxer de microdades de l'IRPF.

IEF. Ministeri d'Hisenda i Administracions Públiques. <http://www.ief.es/>

### 1.10. Indicadors D8/D2 i D9/D1 segons la distribució en decils de la renda. València. 2016, 2017 i 2018

València	2016	2017	2018
D8/D2	7,87	7,77	7,64
D9/D1	48,79	42,14	41,04
I. Gini	0,505	0,492	0,503

Província de València	2016	2017	2018
D8/D2	8,31	7,21	10,04
D9/D1	61,28	34,70	82,27
I. Gini	0,527	0,498	0,548

Espanya	2016	2017	2018
D8/D2	7,26	6,71	7,42
D9/D1	29,99	24,28	31,57
I. Gini	0,509	0,503	0,519

Nota: Vegeu la [metodologia](#) per a consultar les definicions.

Font: Elaboració de l'Oficina d'Estadística a partir del fitxer de microdades de l'IRPF.

IEF. Ministeri d'Hisenda i Administracions Públiques. <http://www.ief.es/>



## 2. Declaracions segons tipus. Districtes. 2016-2018

	Total		Individual		Conjunta					
		%		%	Total	%	Monoparental	%	De matrimoni	%
<b>València</b>	<b>378.213</b>		<b>313.211</b>	<b>82,8%</b>	<b>65.002</b>	<b>17,2%</b>	<b>11.172</b>	<b>17,2%</b>	<b>53.830</b>	<b>82,8%</b>
1. Ciutat Vella	14.121	3,7%	12.879	91,2%	1.242	8,8%	(a)		1.060	85,3%
2. l'Eixample	23.161	6,1%	20.301	87,7%	2.860	12,3%	557	19,5%	2.303	80,5%
3. Extramurs	23.674	6,3%	20.684	87,4%	2.990	12,6%	710	23,7%	2.280	76,3%
4. Campanar	19.278	5,1%	15.978	82,9%	3.300	17,1%	580	17,6%	2.720	82,4%
5. la Saïdia	21.944	5,8%	17.570	80,1%	4.374	19,9%	495	11,3%	3.879	88,7%
6. el Pla del Real	14.729	3,9%	12.529	85,1%	2.200	14,9%	299	13,6%	1.901	86,4%
7. l'Olivarera	22.960	6,1%	18.855	82,1%	4.105	17,9%	682	16,6%	3.424	83,4%
8. Patraix	28.450	7,5%	23.177	81,5%	5.274	18,5%	924	17,5%	4.350	82,5%
9. Jesús	25.191	6,7%	20.816	82,6%	4.374	17,4%	599	13,7%	3.776	86,3%
10. Quatre Carreres	33.044	8,7%	26.632	80,6%	6.412	19,4%	1.262	19,7%	5.150	80,3%
11. Poblat Marítims	23.760	6,3%	18.891	79,5%	4.869	20,5%	902	18,5%	3.967	81,5%
12. Camins al Grau	32.454	8,6%	27.115	83,5%	5.339	16,5%	955	17,9%	4.384	82,1%
13. Algirós	17.570	4,6%	14.427	82,1%	3.143	17,9%	520	16,5%	2.623	83,5%
14. Benimaclet	14.363	3,8%	12.423	86,5%	1.941	13,5%	225	11,6%	1.715	88,4%
15. Rascanya	22.337	5,9%	17.909	80,2%	4.428	19,8%	795	18,0%	3.633	82,0%
16. Benicalap	20.806	5,5%	16.908	81,3%	3.898	18,7%	650	16,7%	3.248	83,3%
17. Pobles del Nord	3.994	1,1%	3.234	81,0%	759	19,0%	(a)		591	77,8%
18. Pobles de l'Oest	6.560	1,7%	5.092	77,6%	1.467	22,4%	317	21,6%	1.150	78,4%
19. Pobles del Sud	9.817	2,6%	7.791	79,4%	2.026	20,6%	350	17,3%	1.676	82,7%

Notes: (a) Mostra insuficient per a poder mostrar les estimacions en més d'un any.

(b) Mostra deficient: únicament en un any hi ha mostra insuficient.

(c) Pot contindre errors elevats de mostreig en més d'un any.

Vegeu la [metodologia](#) per a consultar les definicions.

Font: Elaboració de l'Oficina d'Estadística a partir del fitxer de microdades de l'IRPF.

IEF. Ministeri d'Hisenda i Administracions Públiques. <http://www.ief.es/>

**Nombre de Declaracions. Distribució percentual. 2016-2018**

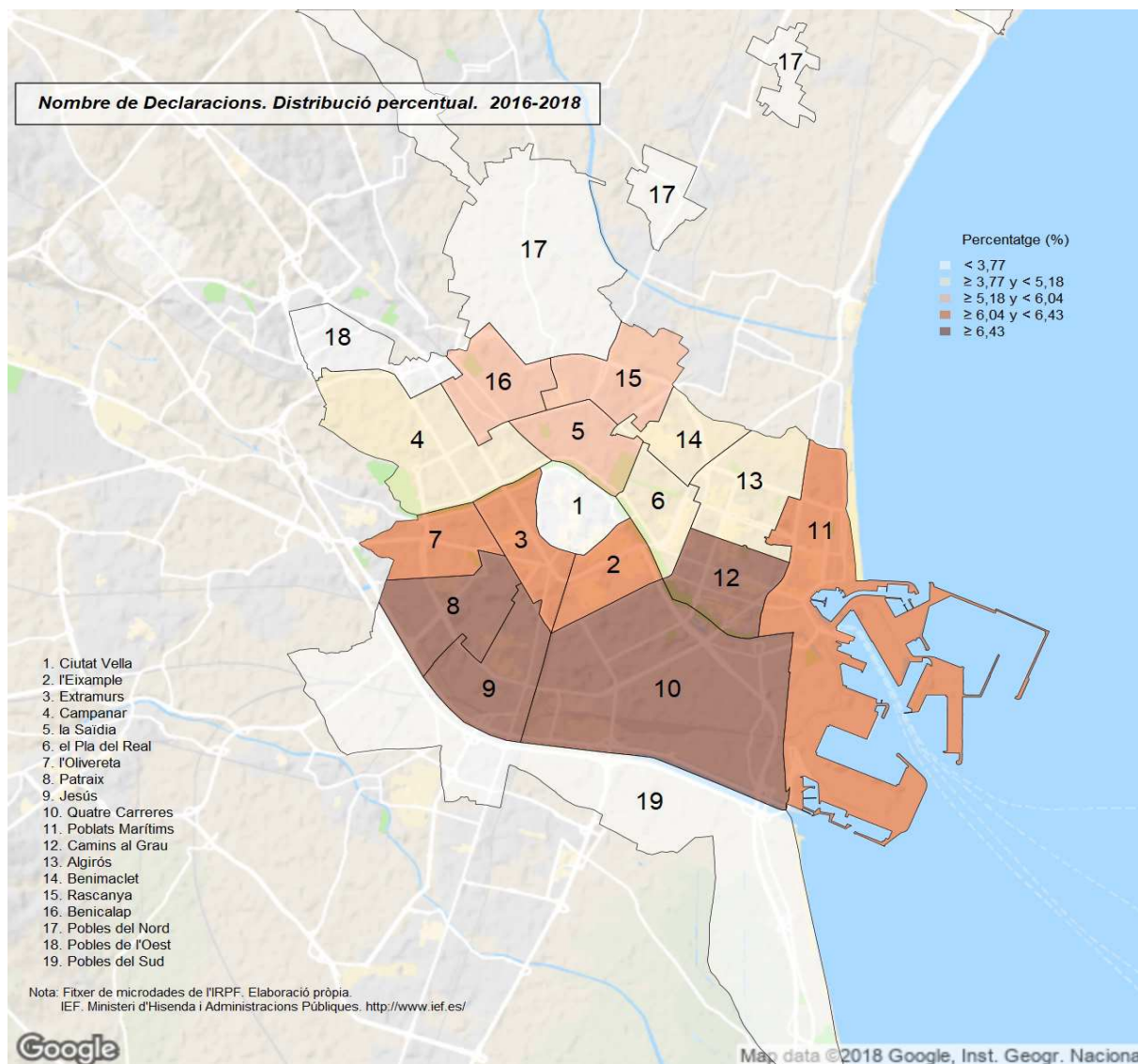

### 3. Renda total segons tipus de declaració. Districtes. 2016-2018

	Total		Individual		Conjunta						
		%		%	Total	Monoparental	De matrimoni				
<b>València</b>	<b>9.151.051.274</b>		<b>7.382.235.236</b>	<b>80,7%</b>	<b>1.768.816.039</b>	<b>19,3%</b>	<b>251.897.345</b>	<b>14,2%</b>	<b>1.516.918.694</b>	<b>85,8%</b>	
1. Ciutat Vella	497.591.715	5,4%	438.109.911	88,0%	59.481.804	12,0%	(a)		52.124.520	87,6%	
2. l'Eixample	875.708.564	9,6%	759.962.707	86,8%	115.745.857	13,2%	19.409.047	16,8%	96.336.810	83,2%	
3. Extramurs	633.177.289	6,9%	536.883.047	84,8%	96.294.241	15,2%	18.128.009	18,8%	78.166.233	81,2%	
4. Campanar	478.521.889	5,2%	384.589.224	80,4%	93.932.665	19,6%	13.683.203	14,6%	80.249.462	85,4%	
5. la Saïdia	523.270.942	5,7%	404.518.868	77,3%	118.752.074	22,7%	12.017.268	(b)	10,1%	106.734.807	89,9%
6. el Pla del Real	531.412.814	5,8%	439.650.735	82,7%	91.762.079	17,3%	13.766.102	(c)	15,0%	77.995.977	85,0%
7. l'Olivereta	452.348.741	4,9%	355.127.293	78,5%	97.221.448	21,5%	12.434.596		12,8%	84.786.852	87,2%
8. Patraix	565.800.842	6,2%	438.414.731	77,5%	127.386.110	22,5%	17.420.411		13,7%	109.965.699	86,3%
9. Jesús	515.649.325	5,6%	407.333.888	79,0%	108.315.437	21,0%	10.744.711		9,9%	97.570.726	90,1%
10. Quatre Carreres	702.134.440	7,7%	550.833.948	78,5%	151.300.491	21,5%	25.816.840		17,1%	125.483.651	82,9%
11. Poblat Marítims	481.865.265	5,3%	364.000.738	75,5%	117.864.527	24,5%	16.699.379		14,2%	101.165.148	85,8%
12. Camins al Grau	871.970.161	9,5%	711.456.864	81,6%	160.513.297	18,4%	25.466.451		15,9%	135.046.846	84,1%
13. Algirós	426.741.561	4,7%	338.714.214	79,4%	88.027.348	20,6%	12.282.196		14,0%	75.745.151	86,0%
14. Benimaclet	371.306.334	4,1%	309.993.512	83,5%	61.312.822	16,5%	5.331.966	(c)	8,7%	55.980.856	91,3%
15. Rascanya	402.040.100	4,4%	307.407.273	76,5%	94.632.827	23,5%	12.760.979		13,5%	81.871.848	86,5%
16. Benicalap	424.349.783	4,6%	334.420.673	78,8%	89.929.110	21,2%	12.815.858		14,3%	77.113.252	85,7%
17. Pobles del Nord	77.457.672	0,8%	61.364.464	79,2%	16.093.207	20,8%	(a)			13.490.971	83,8%
18. Pobles de l'Oest	121.937.583	1,3%	87.207.159	71,5%	34.730.424	28,5%	6.013.881	(c)	17,3%	28.716.543	82,7%
19. Pobles del Sud	197.766.255	2,2%	152.245.985	77,0%	45.520.270	23,0%	7.146.927	(c)	15,7%	38.373.344	84,3%

Notes: (a) Mostra insuficient per a poder mostrar les estimacions en més d'un any.

(b) Mostra deficient: únicament en un any hi ha mostra insuficient.

(c) Pot contindre errors elevats de mostreig en més d'un any.

Dades en €.

Vegeu la [metodologia](#) per a consultar les definicions.

Font: Elaboració de l'Oficina d'Estadística a partir del fitxer de microdades de l'IRPF.

IEF. Ministeri d'Hisenda i Administracions Públiques. <http://www.ief.es/>

### Renda Total segons Tipus de Declaració 2016-2018

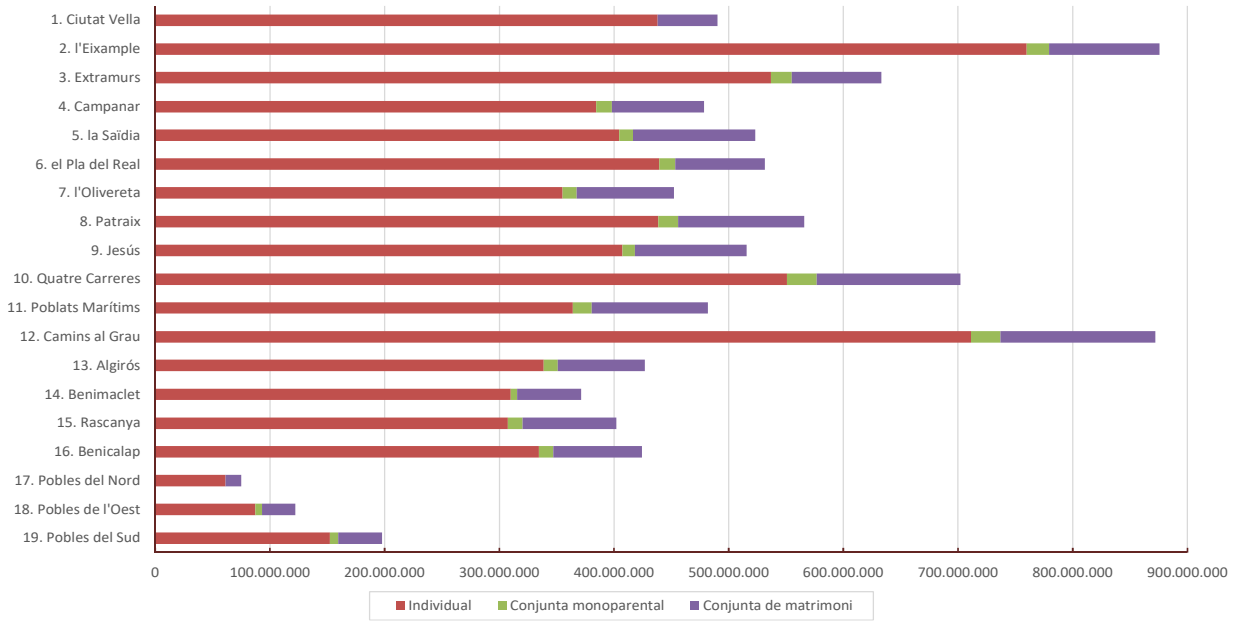

**Renda Total. Distribució percentual. 2016-2018**

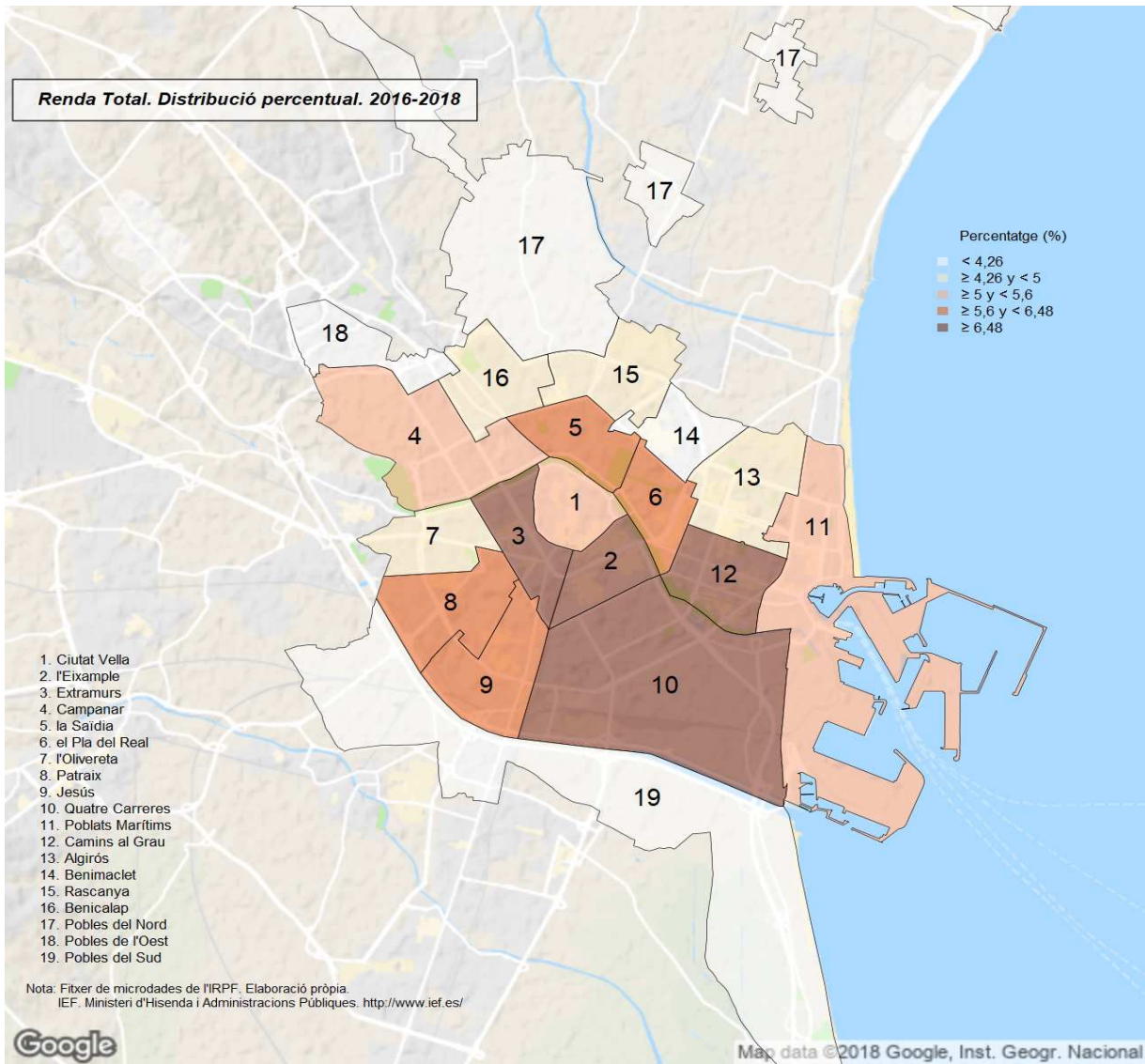

#### 4. Renda mitjana segons tipus de declaració. Districtes. 2016-2018

	Total	Individual	Conjunta		
			Total	Monoparental	De matrimoni
<b>València</b>	<b>24.195</b>	<b>23.570</b>	<b>27.212</b>	<b>22.547</b>	<b>28.180</b>
1. Ciutat Vella	35.237	34.017	47.877	(a)	49.170
2. l'Eixample	37.810	37.435	40.473	34.844	41.835
3. Extramurs	26.745	25.956	32.207	25.532	34.287
4. Campanar	24.823	24.071	28.464	23.589	29.503
5. la Saïdia	23.845	23.023	27.149	24.263 (b)	27.518
6. el Pla del Real	36.079	35.091	41.705	46.014 (c)	41.027
7. l'Olivereta	19.702	18.835	23.682	18.242	24.765
8. Patraix	19.887	18.916	24.155	18.851	25.282
9. Jesús	20.470	19.568	24.761	17.950	25.841
10. Quatre Carreres	21.249	20.683	23.597	20.455	24.367
11. Poblat Marítims	20.280	19.269	24.207	18.522	25.498
12. Camins al Grau	26.868	26.239	30.065	26.678	30.802
13. Algirós	24.287	23.477	28.006	23.636	28.872
14. Benimaclet	25.851	24.954	31.592	23.665 (c)	32.633
15. Rascanya	17.999	17.165	21.372	16.049	22.538
16. Benicalap	20.396	19.779	23.070	19.704	23.744
17. Pobles del Nord	19.396	18.973	21.196	(a)	22.838
18. Pobles de l'Oest	18.589	17.126	23.668	18.968 (c)	24.963
19. Pobles del Sud	20.145	19.541	22.468	20.439 (c)	22.892

Notes: (a) Mostra insuficient per a poder mostrar les estimacions en més d'un any.

(b) Mostra deficient: únicament en un any hi ha mostra insuficient.

(c) Pot contindre errors elevats de mostreig en més d'un any.

Dades en €.

Vegeu la [metodologia](#) per a consultar les definicions.

Font: Elaboració de l'Oficina d'Estadística a partir del fitxer de microdades de l'IRPF.

IEF. Ministeri d'Hisenda i Administracions Públiques. <http://www.ief.es/>



**Renda Mitjana. 2016-2018**

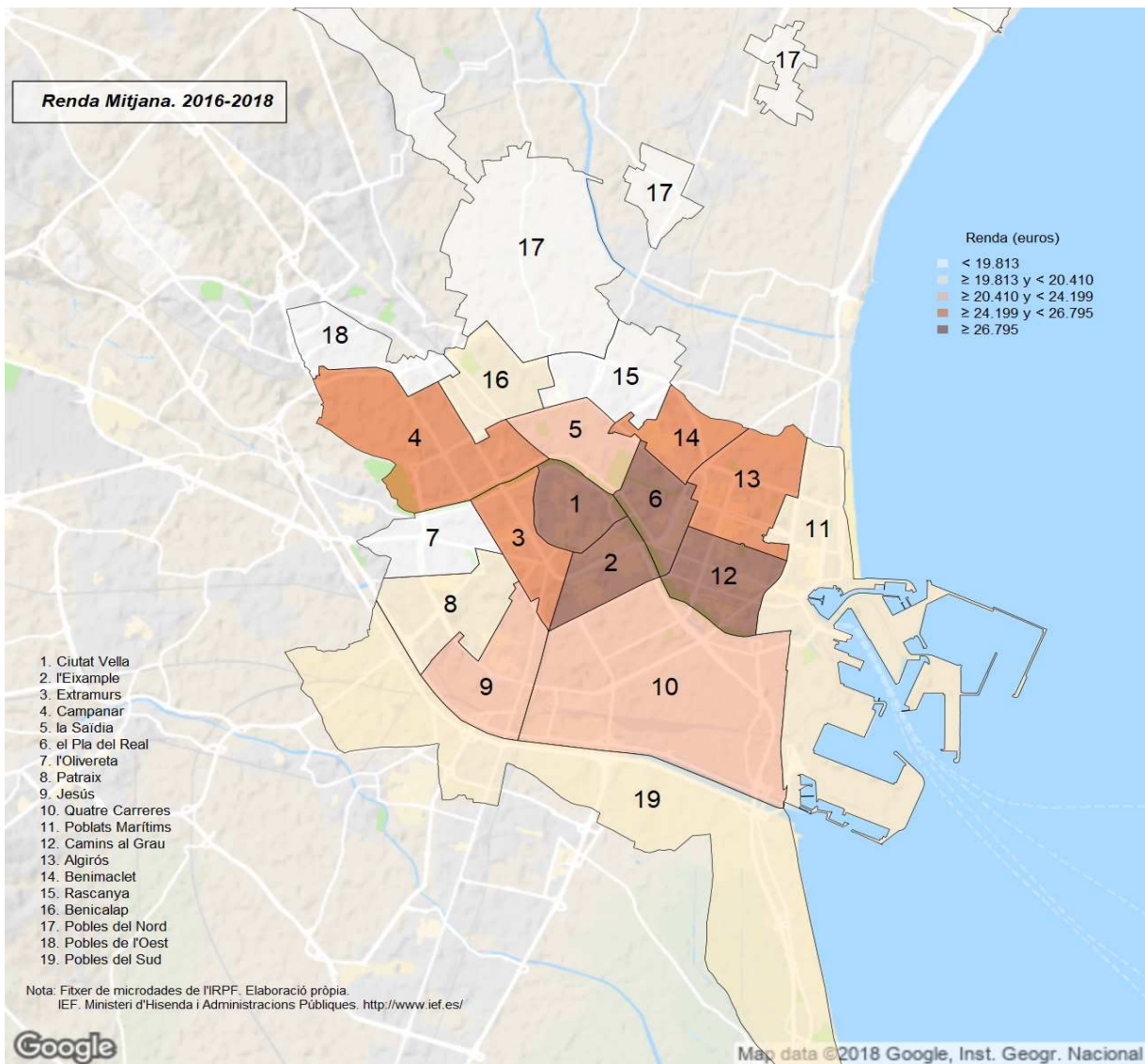

5. Declaracions segons l'estat civil de la persona primera declarant. Districtes. 2016-2018

	Total		Fadrina		Casada		Vídua o Divorciada o separada	
		%		%		%		%
<b>València</b>	<b>378.213</b>		<b>115.487</b>	<b>30,5%</b>	<b>198.396</b>	<b>52,5%</b>	<b>64.330</b>	<b>17,0%</b>
1. Ciutat Vella	14.121	3,7%	5.227	37,0%	6.378	45,2%	2.516	17,8%
2. l'Eixample	23.161	6,1%	7.107	30,7%	11.714	50,6%	4.339	18,7%
3. Extramurs	23.674	6,3%	7.409	31,3%	12.981	54,8%	3.284	13,9%
4. Campanar	19.278	5,1%	4.880	25,3%	11.323	58,7%	3.075	16,0%
5. la Sàidia	21.944	5,8%	6.415	29,2%	11.321	51,6%	4.209	19,2%
6. el Pla del Real	14.729	3,9%	4.125	28,0%	8.112	55,1%	2.492	16,9%
7. l'Olivereta	22.960	6,1%	6.687	29,1%	11.562	50,4%	4.711	20,5%
8. Patraix	28.450	7,5%	8.360	29,4%	14.574	51,2%	5.517	19,4%
9. Jesús	25.191	6,7%	8.409	33,4%	12.398	49,2%	4.384	17,4%
10. Quatre Carreres	33.044	8,7%	10.624	32,2%	17.128	51,8%	5.292	16,0%
11. Poblats Marítims	23.760	6,3%	8.029	33,8%	11.455	48,2%	4.276	18,0%
12. Camins al Grau	32.454	8,6%	9.331	28,8%	17.747	54,7%	5.376	16,6%
13. Algirós	17.570	4,6%	5.669	32,3%	9.075	51,6%	2.827	16,1%
14. Benimaclet	14.363	3,8%	3.831	26,7%	7.725	53,8%	2.807	19,5%
15. Rascanya	22.337	5,9%	7.666	34,3%	11.672	52,3%	3.000	13,4%
16. Benicalap	20.806	5,5%	5.784	27,8%	12.276	59,0%	2.746	13,2%
17. Pobles del Nord	3.994	1,1%	1.402	35,1%	2.072	51,9%	520	13,0%
18. Pobles de l'Oest	6.560	1,7%	1.801	27,5%	3.381	51,5%	1.378	21,0%
19. Pobles del Sud	9.817	2,6%	2.731	27,8%	5.504	56,1%	1.582	16,1%

Notes: (a) Mostra insuficient per a poder mostrar les estimacions en més d'un any.

(b) Mostra deficient: únicament en un any hi ha mostra insuficient.

(c) Pot contindre errors elevats de mostreig en més d'un any.

Vegeu la [metodologia](#) per a consultar les definicions.

Font: Elaboració de l'Oficina d'Estadística a partir del fitxer de microdades de l'IRPF.

IEF. Ministeri d'Hisenda i Administracions Públiques. <http://www.ief.es/>



### Declaracions segons l'Estat Civil de la persona primera declarant 2016-2018

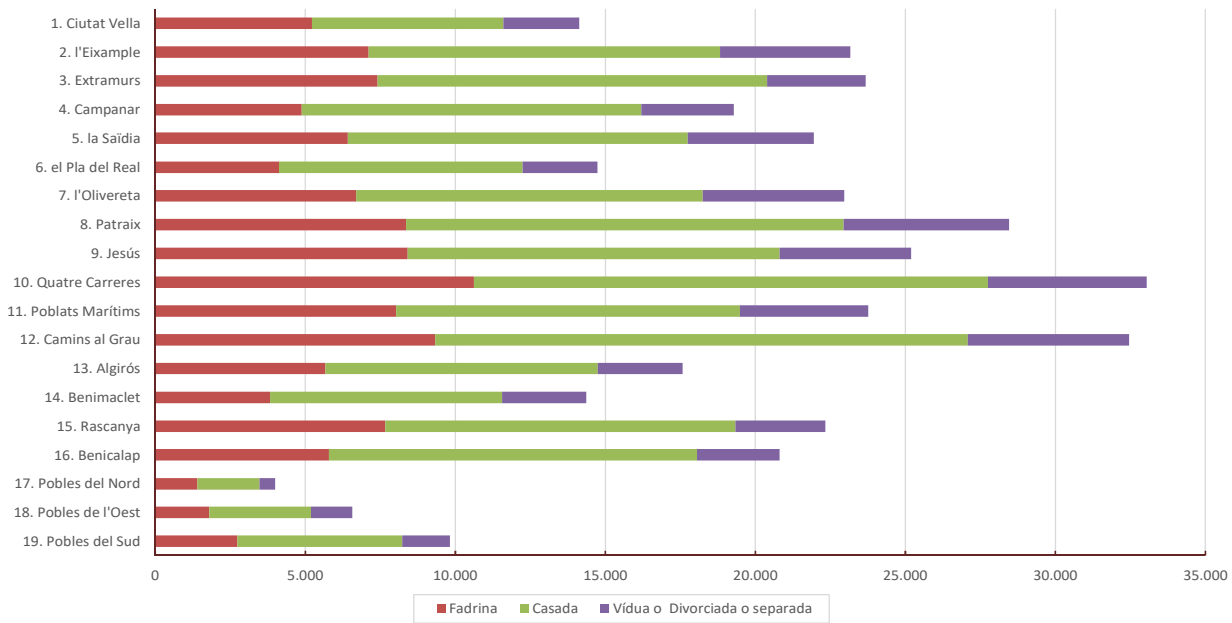

6. Renda total segons l'estat civil de la persona primera declarant. Districtes. 2016-2018

	Total		Fadrina		Casada		Vídua o Divorciada o separada	
		%		%		%		%
<b>València</b>	<b>9.151.051.274</b>		<b>1.893.666.150</b>	<b>20,7%</b>	<b>5.780.778.834</b>	<b>63,2%</b>	<b>1.476.606.290</b>	<b>16,1%</b>
1. Ciutat Vella	497.591.715	5,4%	112.501.426	22,6%	287.541.247	57,8%	97.549.042	19,6%
2. l'Eixample	875.708.564	9,6%	160.960.572	18,4%	552.388.200	63,1%	162.359.792	18,5%
3. Extramurs	633.177.289	6,9%	130.728.150	20,6%	418.878.285	66,2%	83.570.854	13,2%
4. Campanar	478.521.889	5,2%	76.893.986	16,1%	333.473.467	69,7%	68.154.436	14,2%
5. la Saïdia	523.270.942	5,7%	96.441.098	18,4%	325.220.630	62,2%	101.609.214	19,4%
6. el Pla del Real	531.412.814	5,8%	77.528.863	14,6%	368.013.583	69,3%	85.870.368	16,2%
7. l'Olivereta	452.348.741	4,9%	86.860.682	19,2%	279.270.463	61,7%	86.217.596	19,1%
8. Patraix	565.800.842	6,2%	119.334.243	21,1%	343.243.820	60,7%	103.222.779	18,2%
9. Jesús	515.649.325	5,6%	127.736.064	24,8%	302.641.788	58,7%	85.271.473	16,5%
10. Quatre Carreres	702.134.440	7,7%	182.541.405	26,0%	411.918.846	58,7%	107.674.188	15,3%
11. Poblats Marítims	481.865.265	5,3%	129.732.848	26,9%	279.167.307	57,9%	72.965.110	15,1%
12. Camins al Grau	871.970.161	9,5%	174.136.377	20,0%	560.042.348	64,2%	137.791.436	15,8%
13. Algirós	426.741.561	4,7%	94.252.055	22,1%	266.063.938	62,3%	66.425.568	15,6%
14. Benimaclet	371.306.334	4,1%	62.812.931	16,9%	242.001.056	65,2%	66.492.347	17,9%
15. Rascanya	402.040.100	4,4%	95.870.027	23,8%	259.800.380	64,6%	46.369.692	11,5%
16. Benicalap	424.349.783	4,6%	80.228.097	18,9%	298.438.248	70,3%	45.683.437	10,8%
17. Pobles del Nord	77.457.672	0,8%	19.257.143	24,9%	48.344.740	62,4%	9.855.789	12,7%
18. Pobles de l'Oest	121.937.583	1,3%	22.217.399	18,2%	79.121.798	64,9%	20.598.387	16,9%
19. Pobles del Sud	197.766.255	2,2%	43.632.783	22,1%	125.208.690	63,3%	28.924.782	14,6%

Notes: (a) Mostra insuficient per a poder mostrar les estimacions en més d'un any.

(b) Mostra deficient: únicament en un any hi ha mostra insuficient.

(c) Pot contindre errors elevats de mostreig en més d'un any.

Dades en €.

Vegeu la [metodologia](#) per a consultar les definicions.

Font: Elaboració de l'Oficina d'Estadística a partir del fitxer de microdades de l'IRPF.

IEF. Ministeri d'Hisenda i Administracions Públiques. <http://www.ief.es/>

### Renda Total segons l'Estat Civil de la primera persona declarant 2016-2018

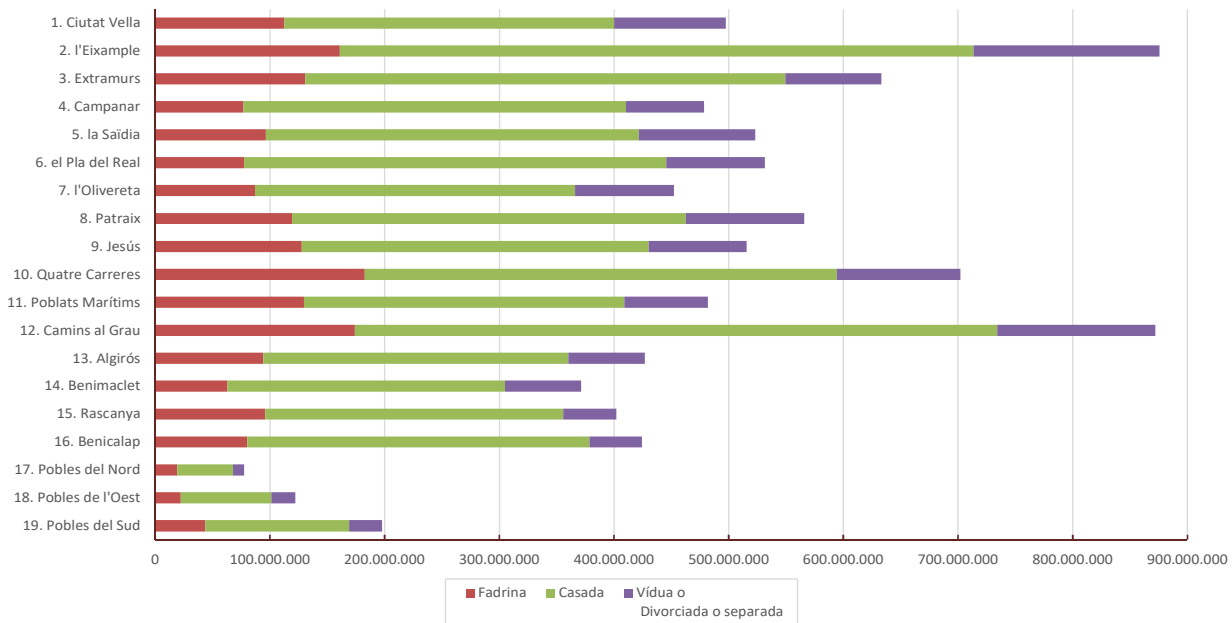

## 7. Renda mitjana segons l'estat civil de la persona primera declarant. Districtes. 2016-2018

	Total	Fadrina	Casada	Vídua o Divorciada o Separada
<b>València</b>	<b>24.195</b>	<b>16.397</b>	<b>29.138</b>	<b>22.953</b>
1. Ciutat Vella	35.237	21.521	45.081	38.777
2. l'Eixample	37.810	22.648	47.155	37.417
3. Extramurs	26.745	17.644	32.268	25.450
4. Campanar	24.823	15.758	29.452	22.161
5. la Saïdia	23.845	15.034	28.727	24.142
6. el Pla del Real	36.079	18.793	45.367	34.461
7. l'Olivereta	19.702	12.989	24.154	18.303
8. Patraix	19.887	14.275	23.552	18.710
9. Jesús	20.470	15.190	24.411	19.451
10. Quatre Carreres	21.249	17.182	24.049	20.347
11. Poblats Marítims	20.280	16.158	24.372	17.062
12. Camins al Grau	26.868	18.663	31.556	25.633
13. Algirós	24.287	16.627	29.319	23.496
14. Benimaclet	25.851	16.395	31.326	23.689
15. Rascanya	17.999	12.507	22.259	15.456
16. Benicalap	20.396	13.871	24.311	16.635
17. Pobles del Nord	19.396	13.740	23.331	18.957
18. Pobles de l'Oest	18.589	12.336	23.404	14.950
19. Pobles del Sud	20.145	15.976	22.750	18.279

Notes: (a) Mostra insuficient per a poder mostrar les estimacions en més d'un any.

(b) Mostra deficient: únicament en un any hi ha mostra insuficient.

(c) Pot contindre errors elevats de mostreig en més d'un any.

Dades en €.

Vegeu la [metodologia](#) per a consultar les definicions.

Font: Elaboració de l'Oficina d'Estadística a partir del fitxer de microdades de l'IRPF.

IEF. Ministeri d'Hisenda i Administracions Públiques. <http://www.ief.es/>

**Renda Mitjana de les declaracions. Estat civil de la primera persona declarant: Fadrina. 2016-2018**

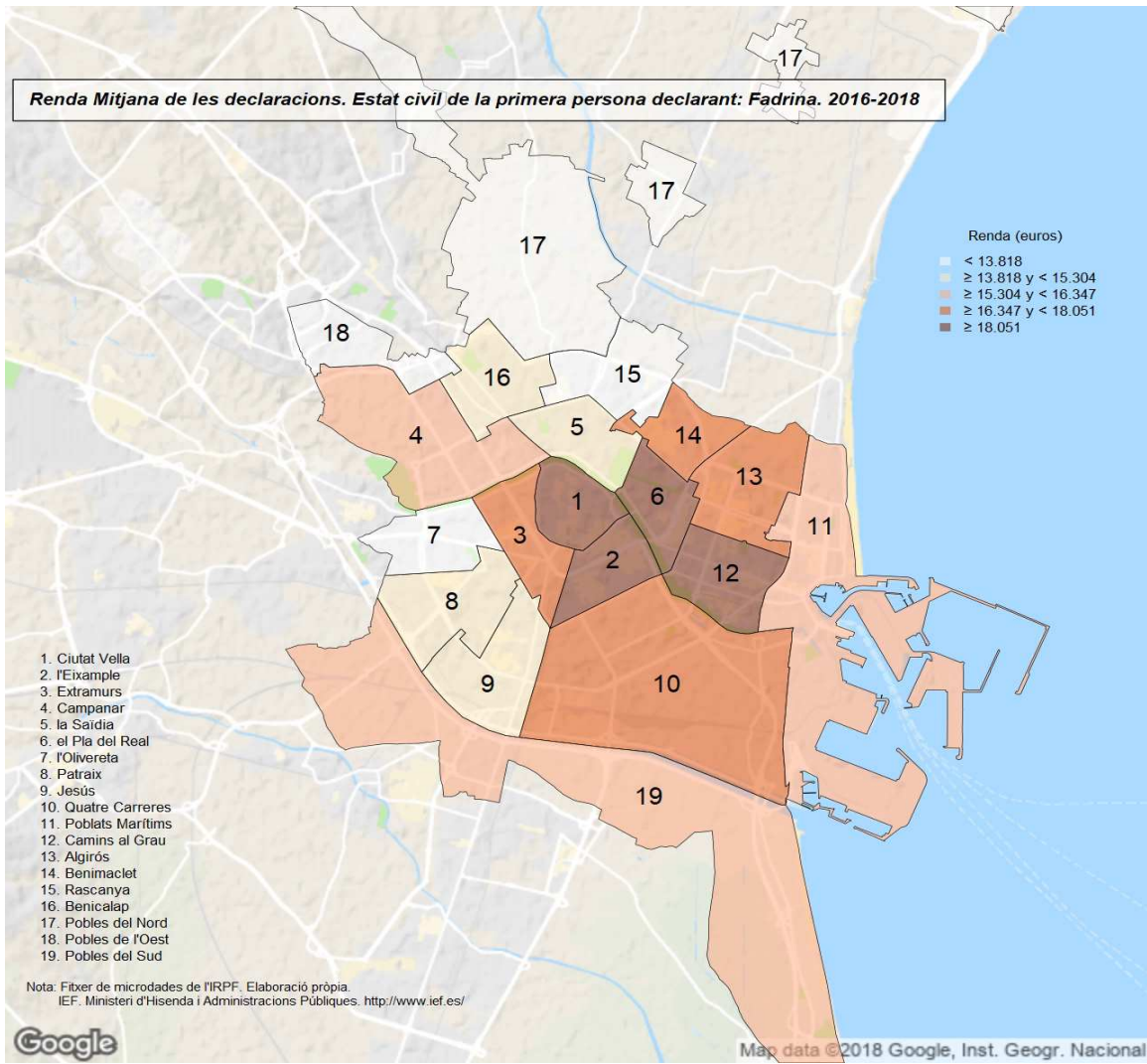

**Renda Mitjana de les declaracions. Estat civil de la primera persona declarant: Casada. 2016-2018**

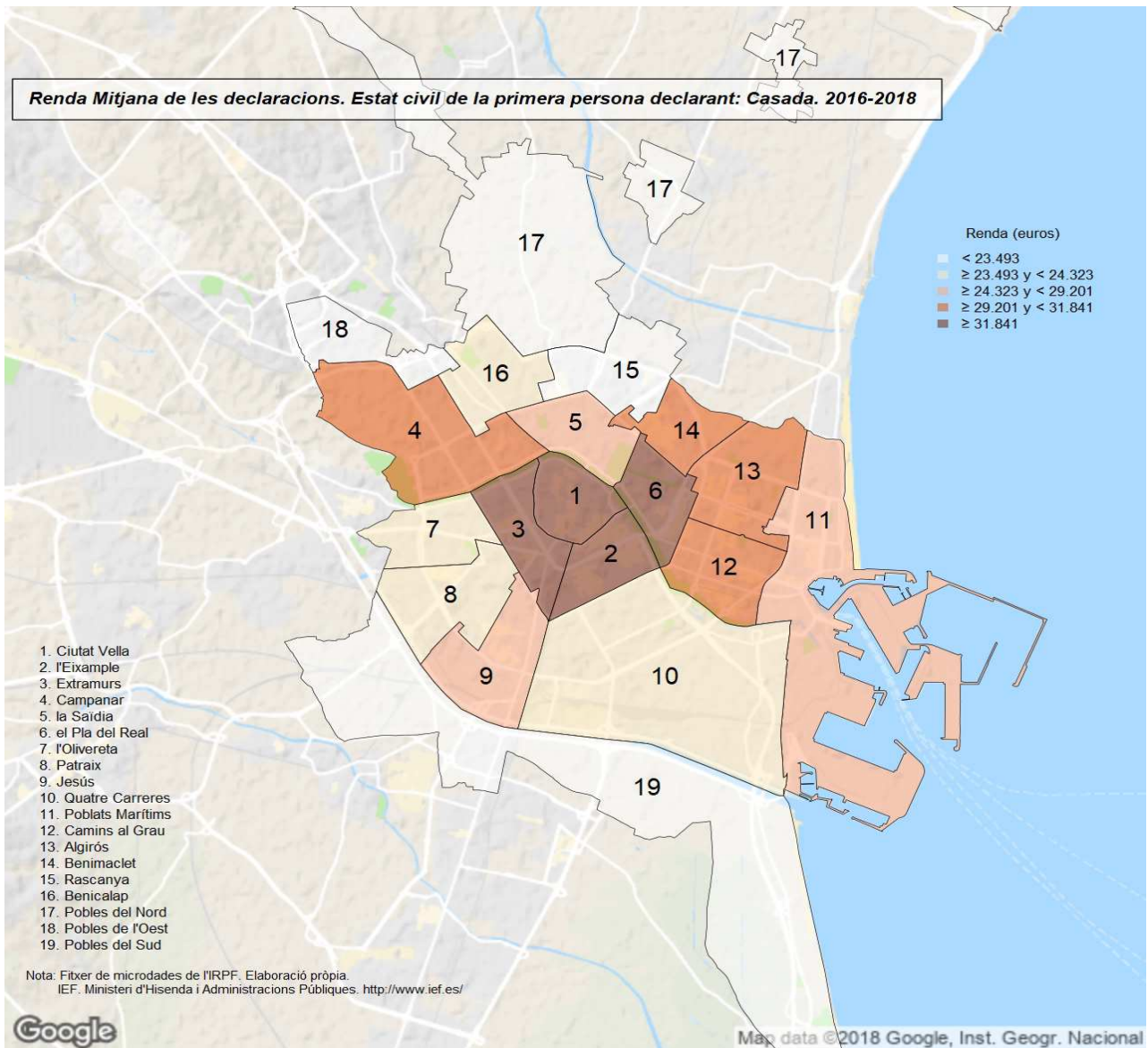



**Renda Mitjana de les declaracions. Estat civil de la primera persona declarant: vidua, divorciada o separada. 2016-2018**

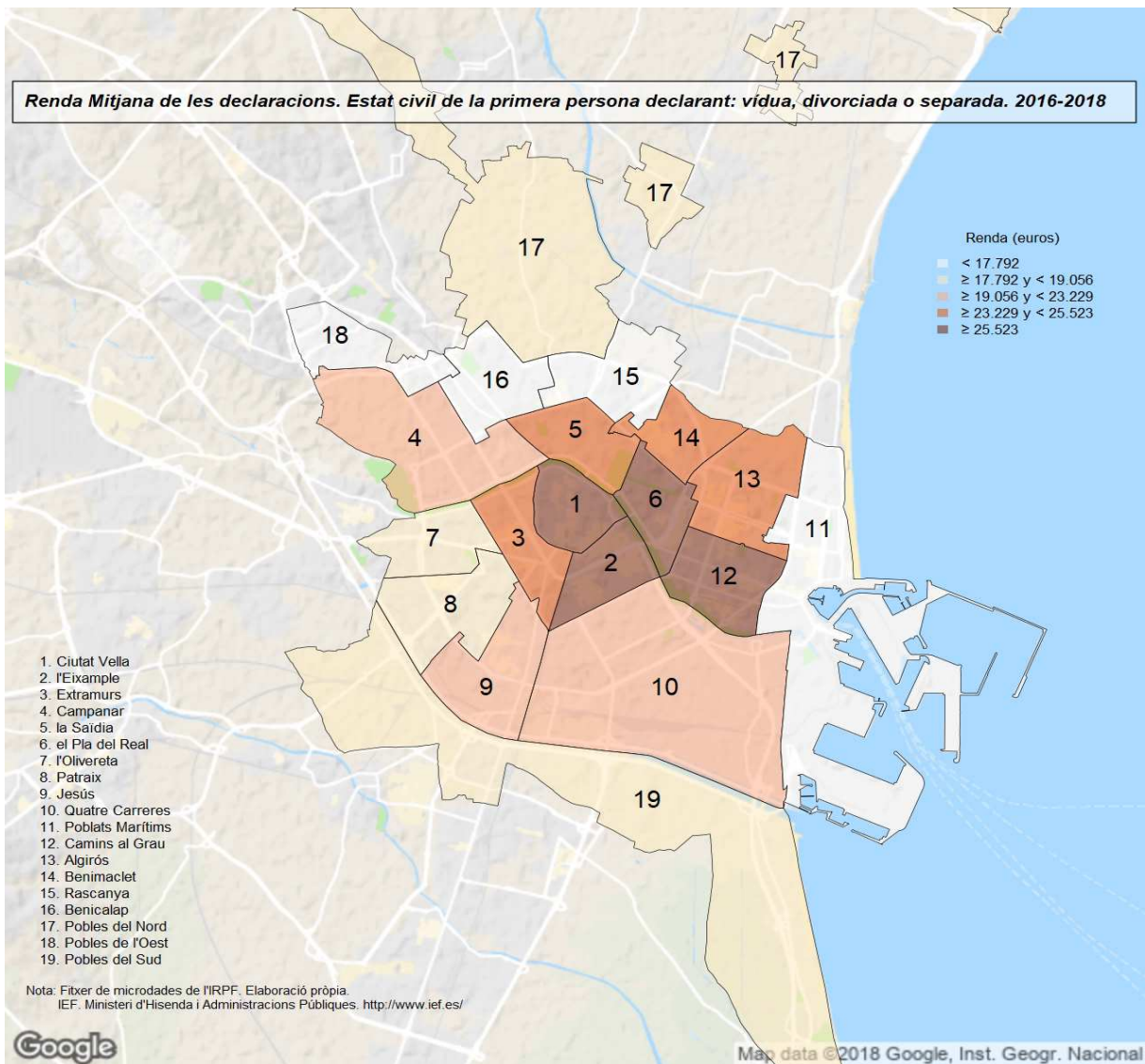

## 8. Declaracions segons sexe de la persona primera declarant. Districtes. 2016-2018

	Total		Homes		Dones	
		%		%		%
<b>València</b>	<b>378.213</b>		<b>202.226</b>	<b>53,5%</b>	<b>175.988</b>	<b>46,5%</b>
1. Ciutat Vella	14.121	3,7%	8.170	57,9%	5.952	42,1%
2. l'Eixample	23.161	6,1%	10.517	45,4%	12.644	54,6%
3. Extramurs	23.674	6,3%	11.941	50,4%	11.734	49,6%
4. Campanar	19.278	5,1%	10.253	53,2%	9.025	46,8%
5. la Saïdia	21.944	5,8%	11.646	53,1%	10.299	46,9%
6. el Pla del Real	14.729	3,9%	7.259	49,3%	7.470	50,7%
7. l'Olivereta	22.960	6,1%	13.356	58,2%	9.604	41,8%
8. Patraix	28.450	7,5%	16.145	56,7%	12.305	43,3%
9. Jesús	25.191	6,7%	13.731	54,5%	11.460	45,5%
10. Quatre Carreres	33.044	8,7%	17.404	52,7%	15.640	47,3%
11. Poblats Marítims	23.760	6,3%	13.186	55,5%	10.574	44,5%
12. Camins al Grau	32.454	8,6%	17.502	53,9%	14.951	46,1%
13. Algirós	17.570	4,6%	9.593	54,6%	7.977	45,4%
14. Benimaclet	14.363	3,8%	7.273	50,6%	7.090	49,4%
15. Rascanya	22.337	5,9%	11.401	51,0%	10.936	49,0%
16. Benicalap	20.806	5,5%	11.318	54,4%	9.488	45,6%
17. Pobles del Nord	3.994	1,1%	2.172	54,4%	1.822	45,6%
18. Pobles de l'Oest	6.560	1,7%	3.669	55,9%	2.891	44,1%
19. Pobles del Sud	9.817	2,6%	5.691	58,0%	4.126	42,0%

Notes: (a) Mostra insuficient per a poder mostrar les estimacions en més d'un any.

(b) Mostra deficient: únicament en un any hi ha mostra insuficient.

(c) Pot contindre errors elevats de mostreig en més d'un any.

Vegeu la [metodologia](#) per a consultar les definicions.

Font: Elaboració de l'Oficina d'Estadística a partir del fitxer de microdades de l'IRPF.

IEF. Ministeri d'Hisenda i Administracions Públiques. <http://www.ief.es/>



### Declaracions segons Sexe de la persona primera declarant 2016-2018

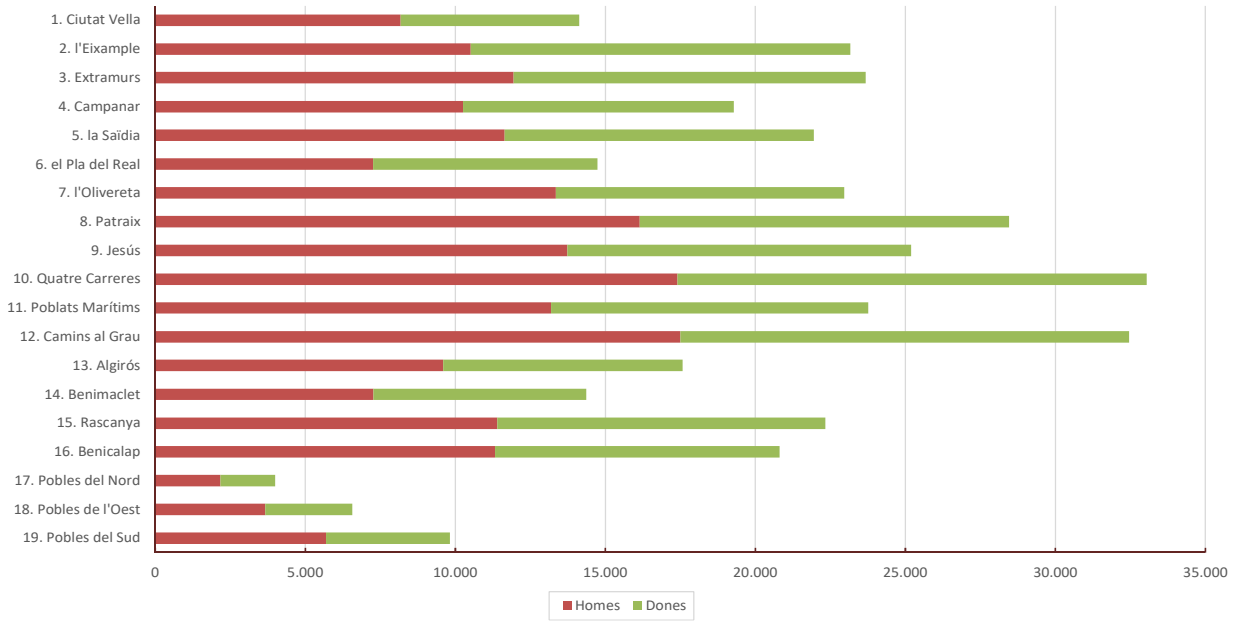

## 9. Renda total segons sexe de la persona primera declarant. Districtes. 2016-2018

	Total		Homes		Dones	
		%		%		%
<b>València</b>	<b>9.151.051.274</b>		<b>5.519.128.298</b>	<b>60,3%</b>	<b>3.631.922.977</b>	<b>39,7%</b>
1. Ciutat Vella	497.591.715	5,4%	314.317.538	63,2%	183.274.177	36,8%
2. l'Eixample	875.708.564	9,6%	477.373.582	54,5%	398.334.982	45,5%
3. Extramurs	633.177.289	6,9%	349.013.049	55,1%	284.164.240	44,9%
4. Campanar	478.521.889	5,2%	292.592.822	61,1%	185.929.067	38,9%
5. la Saïdia	523.270.942	5,7%	300.068.371	57,3%	223.202.571	42,7%
6. el Pla del Real	531.412.814	5,8%	307.344.149	57,8%	224.068.665	42,2%
7. l'Olivereta	452.348.741	4,9%	291.807.457	64,5%	160.541.284	35,5%
8. Patraix	565.800.842	6,2%	357.223.827	63,1%	208.577.015	36,9%
9. Jesús	515.649.325	5,6%	320.381.298	62,1%	195.268.027	37,9%
10. Quatre Carreres	702.134.440	7,7%	424.210.482	60,4%	277.923.958	39,6%
11. Poblats Marítims	481.865.265	5,3%	304.459.546	63,2%	177.405.719	36,8%
12. Camins al Grau	871.970.161	9,5%	544.333.410	62,4%	327.636.751	37,6%
13. Algirós	426.741.561	4,7%	268.144.718	62,8%	158.596.844	37,2%
14. Benimaclet	371.306.334	4,1%	216.194.218	58,2%	155.112.116	41,8%
15. Rascanya	402.040.100	4,4%	222.699.465	55,4%	179.340.634	44,6%
16. Benicalap	424.349.783	4,6%	266.943.843	62,9%	157.405.940	37,1%
17. Pobles del Nord	77.457.672	0,8%	50.044.242	64,6%	27.413.430	35,4%
18. Pobles de l'Oest	121.937.583	1,3%	76.818.210	63,0%	45.119.374	37,0%
19. Pobles del Sud	197.766.255	2,2%	135.158.070	68,3%	62.608.185	31,7%

Notes: (a) Mostra insuficient per a poder mostrar les estimacions en més d'un any.

(b) Mostra deficient: únicament en un any hi ha mostra insuficient.

(c) Pot contindre errors elevats de mostreig en més d'un any.

Dades en €.

Vegeu la [metodologia](#) per a consultar les definicions.

Font: Elaboració de l'Oficina d'Estadística a partir del fitxer de microdades de l'IRPF.

IEF. Ministeri d'Hisenda i Administracions Públiques. <http://www.ief.es/>

### Renda Total segons Sexe de la persona primera declarant 2016-2018

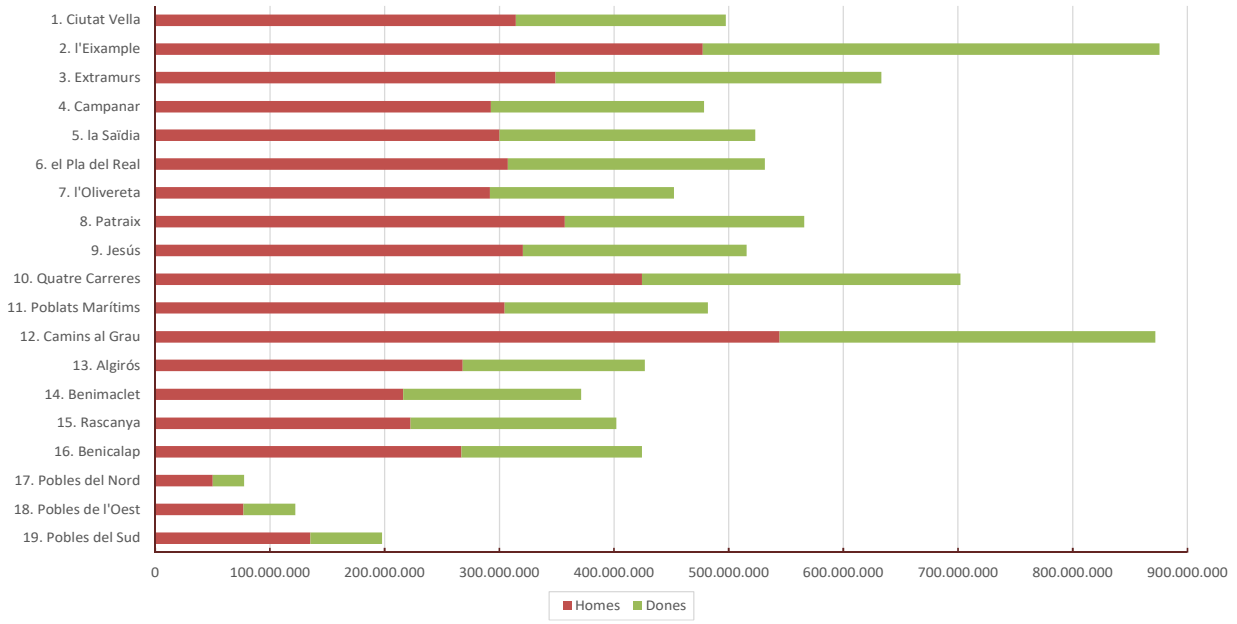

## 10. Renda mitjana segons sexe de la persona primera declarant. Districtes. 2016-2018

	Total	Homes	Dones	% Dones/Homes
<b>València</b>	<b>24.195</b>	<b>27.292</b>	<b>20.637</b>	<b>75,62%</b>
1. Ciutat Vella	35.237	38.473	30.794	80,04%
2. l'Eixample	37.810	45.391	31.504	69,41%
3. Extramurs	26.745	29.229	24.218	82,85%
4. Campanar	24.823	28.538	20.602	72,19%
5. la Saïdia	23.845	25.766	21.673	84,11%
6. el Pla del Real	36.079	42.337	29.996	70,85%
7. l'Olivereta	19.702	21.849	16.715	76,50%
8. Patraix	19.887	22.126	16.950	76,61%
9. Jesús	20.470	23.333	17.039	73,02%
10. Quatre Carreres	21.249	24.374	17.771	72,91%
11. Poblats Marítims	20.280	23.089	16.778	72,67%
12. Camins al Grau	26.868	31.101	21.914	70,46%
13. Algirós	24.287	27.952	19.881	71,12%
14. Benimaclet	25.851	29.726	21.876	73,59%
15. Rascanya	17.999	19.534	16.398	83,95%
16. Benicalap	20.396	23.586	16.590	70,34%
17. Pobles del Nord	19.396	23.041	15.050	65,32%
18. Pobles de l'Oest	18.589	20.939	15.608	74,54%
19. Pobles del Sud	20.145	23.749	15.173	63,89%

Notes: (a) Mostra insuficient per a poder mostrar les estimacions en més d'un any.

(b) Mostra deficient: únicament en un any hi ha mostra insuficient.

(c) Pot contindre errors elevats de mostreig en més d'un any.

Dades en €.

Vegeu la [metodologia](#) per a consultar les definicions.

Font: Elaboració de l'Oficina d'Estadística a partir del fitxer de microdades de l'IRPF.

IEF. Ministeri d'Hisenda i Administracions Públiques. <http://www.ief.es/>

Renda Mitjana de les declaracions. Primera persona declarant: Home. 2016-2018

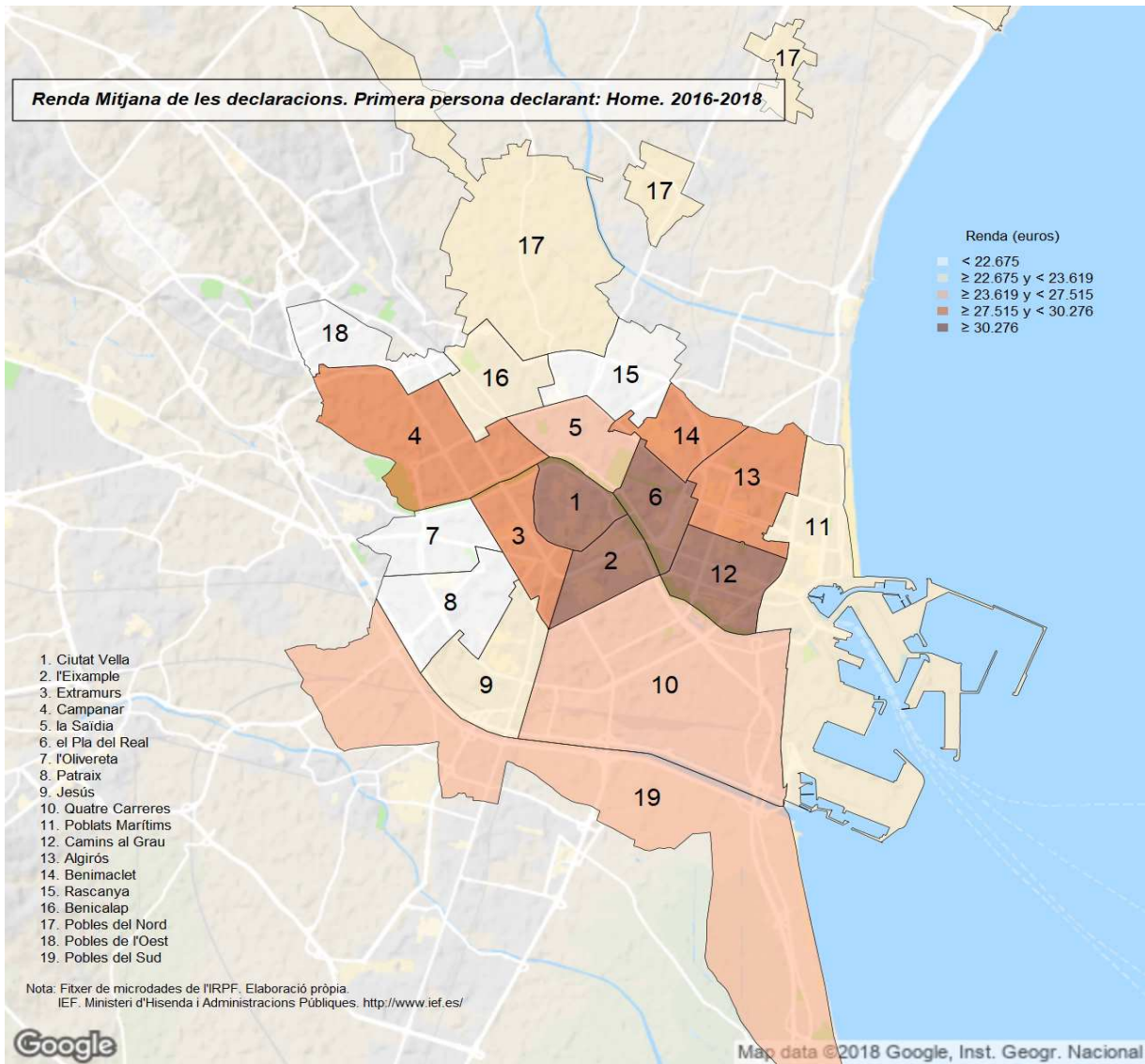

Renda Mitjana de les declaracions. Primera persona declarant: Dona. 2016-2018

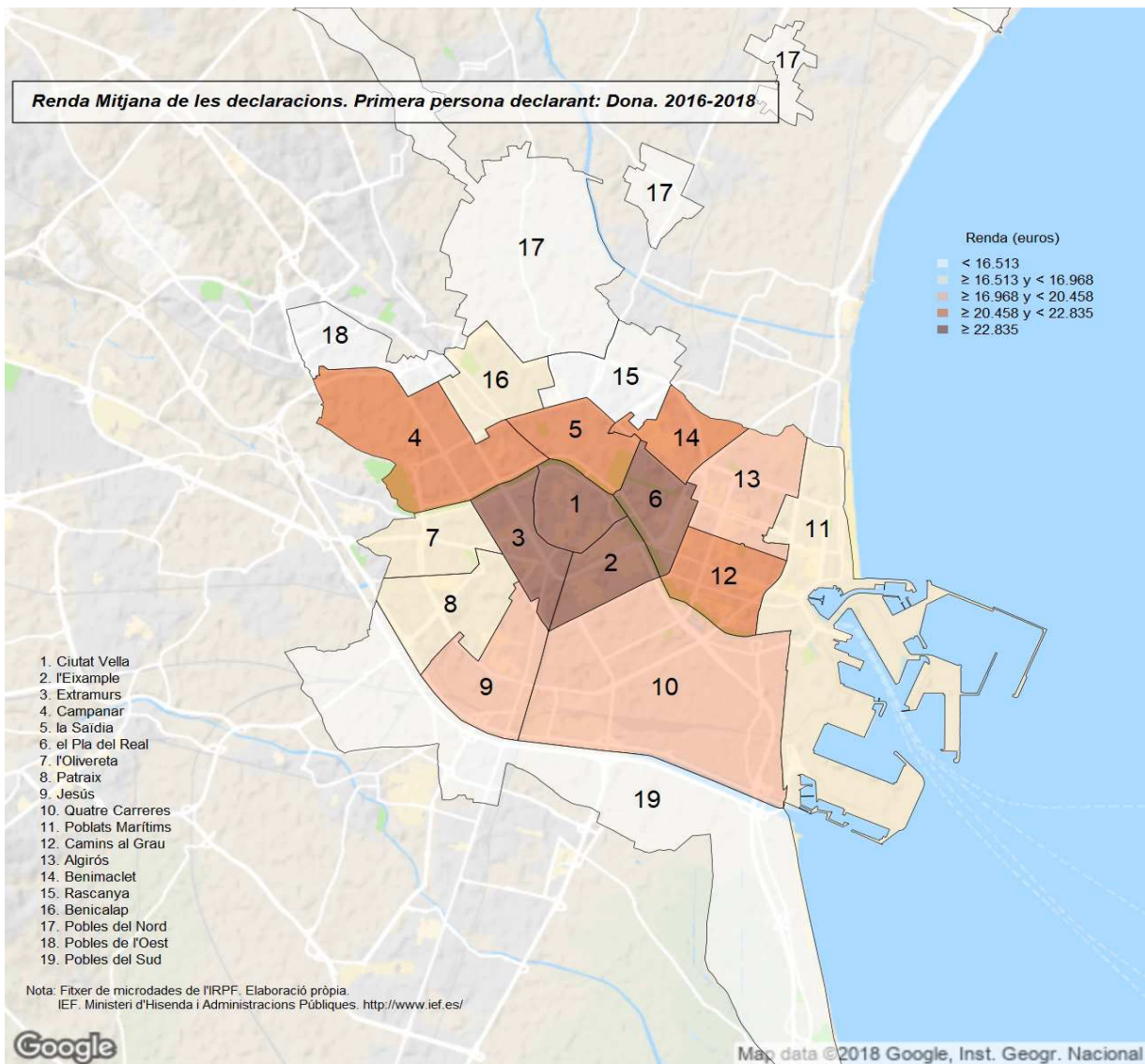



**Quocient Renda Mitjana de les dones respecte de la dels homes. 2016-2018**

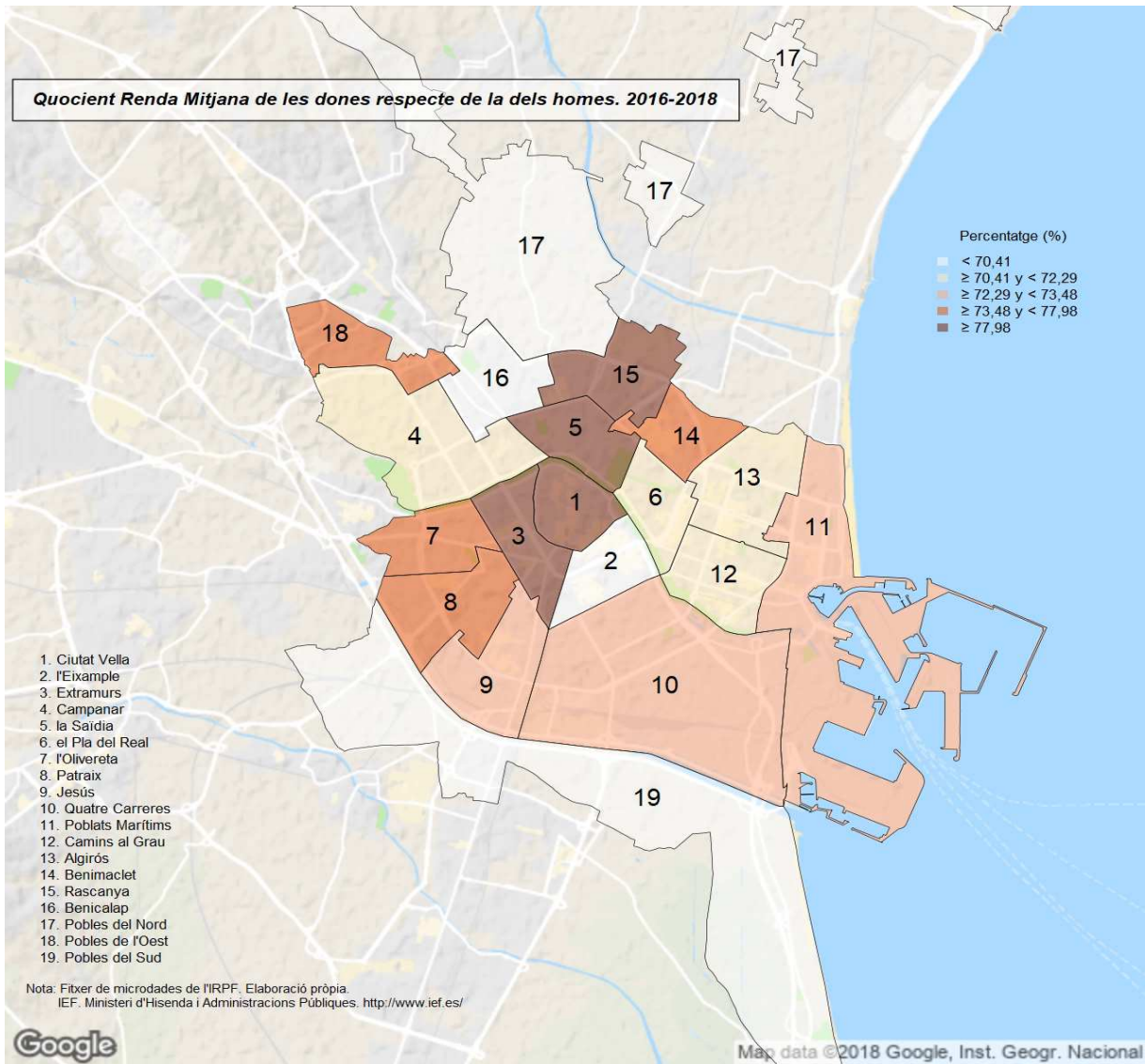

11. Declaracions segons el tipus de declaració, l'estat civil i el sexe de la primera persona declarant. Districtes. 2016-2018

	Total		Individual home		Individual dona		Conjunta monoparental dona		Conjunta de matrimoni home	
		%		%		%		%		%
<b>València</b>	<b>378.213</b>		<b>153.141</b>	<b>40,5%</b>	<b>160.071</b>	<b>42,3%</b>	<b>8.389</b>	<b>2,2%</b>	<b>46.301</b>	<b>12,2%</b>
1. Ciutat Vella	14.121	3,7%	7.218	51,1%	5.661	40,1%	(a)		880	6,2%
2. l'Eixample	23.161	6,1%	8.350	36,1%	11.951	51,6%	428	1,8%	2.038	8,8%
3. Extramurs	23.674	6,3%	9.839	41,6%	10.846	45,8%	548	2,3%	1.939	8,2%
4. Campanar	19.278	5,1%	7.639	39,6%	8.339	43,3%	432	2,2%	2.466	12,8%
5. la Saïdia	21.944	5,8%	8.164	37,2%	9.406	42,9%	390 (b)	1,8%	3.376	15,4%
6. el Pla del Real	14.729	3,9%	5.668	38,5%	6.862	46,6%	231 (c)	1,6%	1.523	10,3%
7. l'Olivarera	22.960	6,1%	10.147	44,2%	8.708	37,9%	479	2,1%	3.006	13,1%
8. Patraix	28.450	7,5%	12.102	42,5%	11.074	38,9%	695	2,4%	3.814	13,4%
9. Jesús	25.191	6,7%	10.354	41,1%	10.463	41,5%	470	1,9%	3.248	12,9%
10. Quatre Carreres	33.044	8,7%	12.604	38,1%	14.028	42,5%	825	2,5%	4.363	13,2%
11. Poblats Marítims	23.760	6,3%	9.308	39,2%	9.583	40,3%	696	2,9%	3.672	15,5%
12. Camins al Grau	32.454	8,6%	13.549	41,7%	13.566	41,8%	716	2,2%	3.714	11,4%
13. Algirós	17.570	4,6%	7.264	41,3%	7.163	40,8%	406	2,3%	2.215	12,6%
14. Benimaclet	14.363	3,8%	5.758	40,1%	6.665	46,4%	201 (c)	1,4%	1.490	10,4%
15. Rascanya	22.337	5,9%	8.205	36,7%	9.705	43,4%	609	2,7%	3.010	13,5%
16. Benicalap	20.806	5,5%	8.347	40,1%	8.560	41,1%	510	2,4%	2.830	13,6%
17. Pobles del Nord	3.994	1,1%	1.763	44,1%	1.471	36,8%	(a)		400	10,0%
18. Pobles de l'Oest	6.560	1,7%	2.729	41,6%	2.363	36,0%	267 (c)	4,1%	889	13,6%
19. Pobles del Sud	9.817	2,6%	4.134	42,1%	3.658	37,3%	(a)		1.428	14,5%

Notes: (a) Mostra insuficient per a poder mostrar les estimacions en més d'un any.

(b) Mostra deficient: únicament en un any hi ha mostra insuficient.

(c) Pot contindre errors elevats de mostreig en més d'un any.

Vegeu la [metodologia](#) per a consultar les definicions.

Font: Elaboració de l'Oficina d'Estadística a partir del fitxer de microdades de l'IRPF.

IEF. Ministeri d'Hisenda i Administracions Públiques. <http://www.ief.es/>



12. Renda total segons el tipus de declaració, l'estat civil i el sexe de la primera persona declarant. Districtes. 2016-2018

	Total		Individual home		Individual dona		Conjunta monoparental dona		Conjunta de matrimoni home	
		%		%		%		%		%
<b>València</b>	<b>9.151.051.274</b>		<b>4.088.476.269</b>	<b>44,7%</b>	<b>3.293.758.967</b>	<b>36,0%</b>	<b>172.870.048</b>	<b>1,9%</b>	<b>1.351.624.732</b>	<b>14,8%</b>
1. Ciutat Vella	497.591.715	5,4%	264.401.080	53,1%	173.708.831	34,9%	(a)		47.500.335	9,5%
2. l'Eixample	875.708.564	9,6%	384.060.650	43,9%	375.902.058	42,9%	13.456.900	1,5%	87.360.785	10,0%
3. Extramurs	633.177.289	6,9%	274.032.859	43,3%	262.850.188	41,5%	12.288.057	1,9%	69.140.238	10,9%
4. Campanar	478.521.889	5,2%	212.711.463	44,5%	171.877.761	35,9%	8.686.584	1,8%	74.884.739	15,6%
5. la Saldia	523.270.942	5,7%	202.622.951	38,7%	201.895.917	38,6%	7.605.854 (b)	1,5%	93.034.006	17,8%
6. el Pla del Real	531.412.814	5,8%	235.353.897	44,3%	204.296.838	38,4%	7.352.455 (c)	1,4%	65.576.605	12,3%
7. l'Olivetera	452.348.741	4,9%	212.562.207	47,0%	142.565.086	31,5%	8.483.028	1,9%	75.293.682	16,6%
8. Patraix	565.800.842	6,2%	253.411.437	44,8%	185.003.295	32,7%	12.710.564	2,2%	99.102.543	17,5%
9. Jesús	515.649.325	5,6%	230.296.192	44,7%	177.037.696	34,3%	7.952.849	1,5%	87.293.244	16,9%
10. Quatre Carreres	702.134.440	7,7%	302.513.552	43,1%	248.320.396	35,4%	15.591.421	2,2%	111.471.510	15,9%
11. Poblats Marítims	481.865.265	5,3%	201.335.790	41,8%	162.664.948	33,8%	11.712.474	2,4%	98.136.851	20,4%
12. Camins al Grau	871.970.161	9,5%	417.935.923	47,9%	293.520.942	33,7%	17.783.909	2,0%	118.714.946	13,6%
13. Algirós	426.741.561	4,7%	198.830.349	46,6%	139.883.864	32,8%	9.071.295	2,1%	66.103.467	15,5%
14. Benimaclet	371.306.334	4,1%	163.784.332	44,1%	146.209.180	39,4%	3.847.782 (c)	1,0%	50.925.702	13,7%
15. Rascanya	402.040.100	4,4%	150.556.923	37,4%	156.850.350	39,0%	10.170.710	2,5%	69.552.274	17,3%
16. Benicalap	424.349.783	4,6%	193.689.321	45,6%	140.731.351	33,2%	9.320.948	2,2%	69.759.611	16,4%
17. Pobles del Nord	77.457.672	0,8%	39.365.440	50,8%	21.999.025	28,4%	(a)		10.497.229	13,6%
18. Pobles de l'Oest	121.937.583	1,3%	52.677.168	43,2%	34.529.992	28,3%	4.965.503 (c)	4,1%	23.092.664	18,9%
19. Pobles del Sud	197.766.255	2,2%	98.334.734	49,7%	53.911.250	27,3%	(a)		34.184.299	17,3%

Notes: (a) Mostra insuficient per a poder mostrar les estimacions en més d'un any.

(b) Mostra deficient: únicament en un any hi ha mostra insuficient.

(c) Pot contindre errors elevats de mostreig en més d'un any.

Dades en €.

Vegeu la [metodologia](#) per a consultar les definicions.

Font: Elaboració de l'Oficina d'Estadística a partir del fitxer de microdades de l'IRPF.

IEF. Ministeri d'Hisenda i Administracions Públiques. <http://www.ief.es/>

13. Renda mitjana segons el tipus de declaració, l'estat civil i el sexe de la primera persona declarant. Districtes. 2016-2018

	Total	Individual home	Individual dona	Conjunta monoparental dona	Conjunta de matrimoni home
<b>València</b>	<b>24.195</b>	<b>26.698</b>	<b>20.577</b>	<b>20.607</b>	<b>29.192</b>
1. Ciutat Vella	35.237	36.631	30.685	(a)	54.002
2. l'Eixample	37.810	45.995	31.454	31.444	42.871
3. Extramurs	26.745	27.852	24.236	22.441	35.656
4. Campanar	24.823	27.847	20.612	20.119	30.368
5. la Saïdia	23.845	24.819	21.464	19.510 (b)	27.557
6. el Pla del Real	36.079	41.527	29.774	31.891 (c)	43.050
7. l'Olivereta	19.702	20.949	16.372	17.724	25.048
8. Patraix	19.887	20.939	16.706	18.276	25.982
9. Jesús	20.470	22.243	16.921	16.921	26.872
10. Quatre Carreres	21.249	24.002	17.702	18.909	25.550
11. Poblat Marítims	20.280	21.630	16.975	16.839	26.725
12. Camins al Grau	26.868	30.846	21.637	24.853	31.961
13. Algirós	24.287	27.372	19.528	22.342	29.840
14. Benimaclet	25.851	28.446	21.938	19.180 (c)	34.171
15. Rascanya	17.999	18.350	16.162	16.706	23.110
16. Benicalap	20.396	23.204	16.440	18.291	24.653
17. Pobles del Nord	19.396	22.329	14.952	(a)	26.254
18. Pobles de l'Oest	18.589	19.300	14.614	18.620 (c)	25.976
19. Pobles del Sud	20.145	23.789	14.739	(a)	23.939

Notes: (a) Mostra insuficient per a poder mostrar les estimacions en més d'un any.

(b) Mostra deficient: únicament en un any hi ha mostra insuficient.

(c) Pot contindre errors elevats de mostreig en més d'un any.

Dades en €.

Vegeu la [metodologia](#) per a consultar les definicions.

Font: Elaboració de l'Oficina d'Estadística a partir del fitxer de microdades de l'IRPF.

IEF. Ministeri d'Hisenda i Administracions Públiques. <http://www.ief.es/>

**Renda Mitjana. Declaracions Individuals Home. 2016-2018**

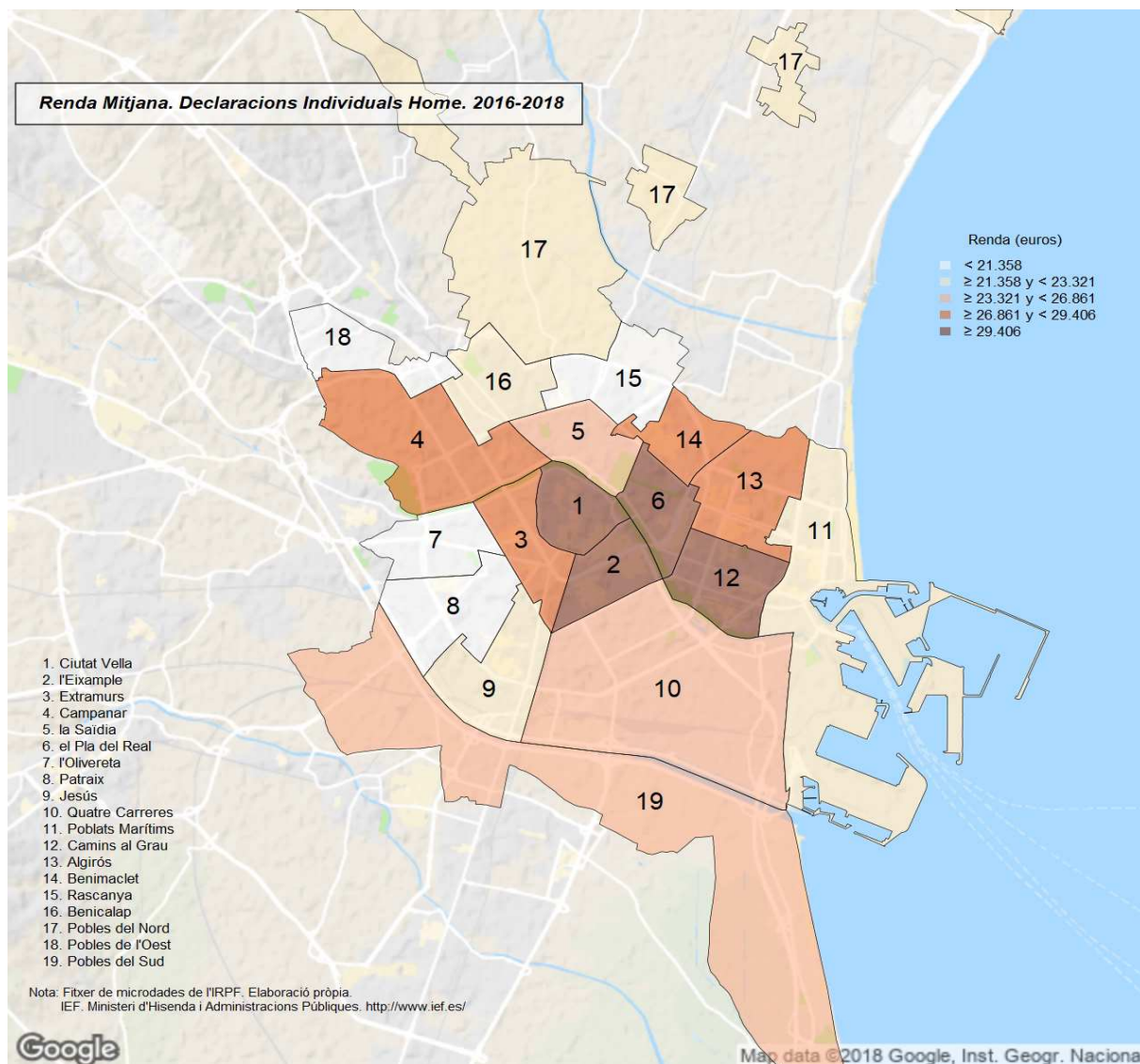

**Renda Mitjana. Declaracions Individuals Dona. 2016-2018**

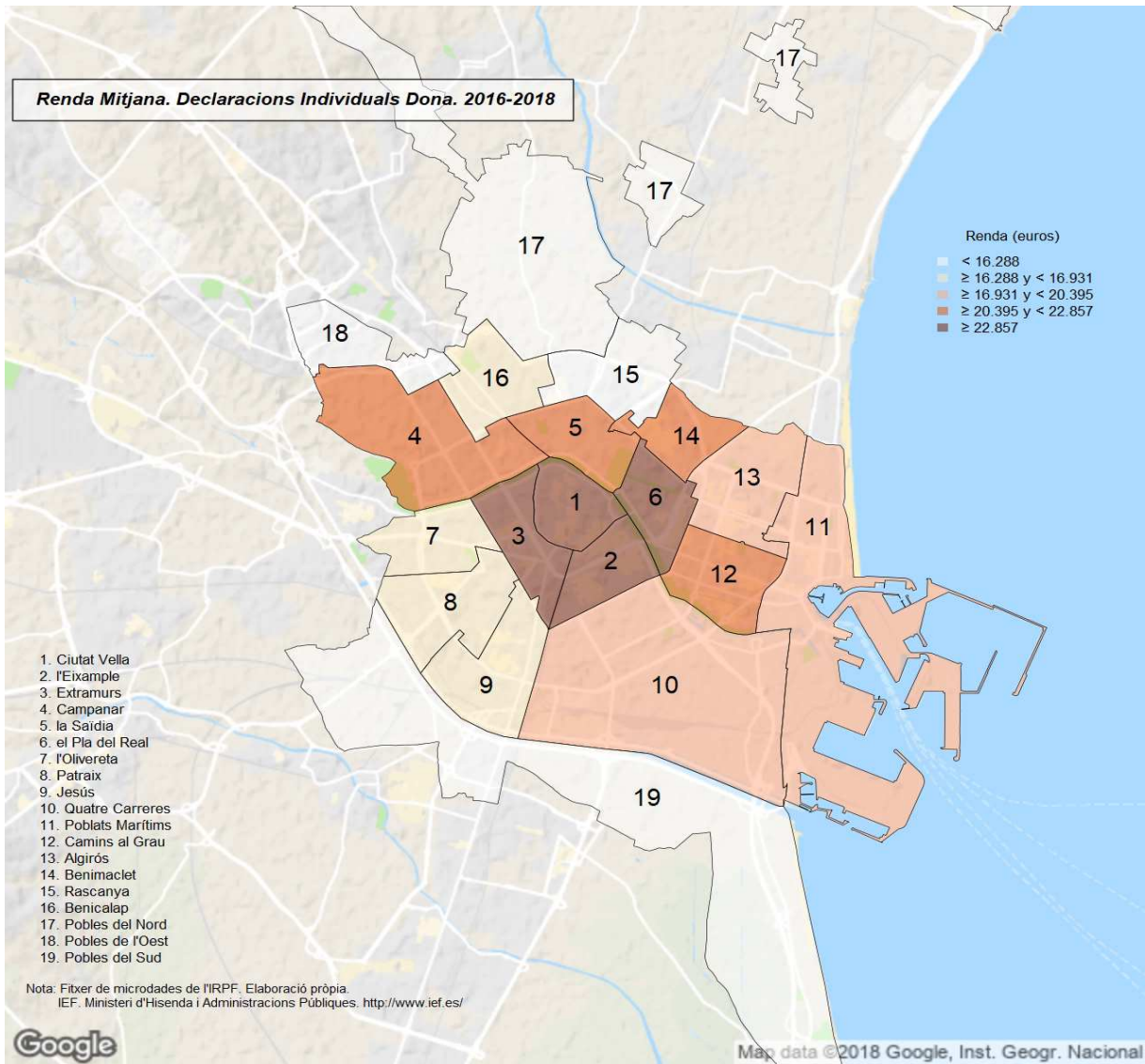

#### 14. Declaracions segons el nombre de descendents. Districtes. 2016-2018

	Total		Cap		1		2 o més	
		%		%		%		%
<b>València</b>	<b>378.213</b>		<b>240.756</b>	<b>63,7%</b>	<b>71.965</b>	<b>19,0%</b>	<b>65.493</b>	<b>17,3%</b>
1. Ciutat Vella	14.121	3,7%	9.596	68,0%	2.253	16,0%	2.273	16,1%
2. l'Eixample	23.161	6,1%	16.097	69,5%	2.671	11,5%	4.393	19,0%
3. Extramurs	23.674	6,3%	14.846	62,7%	4.688	19,8%	4.141	17,5%
4. Campanar	19.278	5,1%	11.955	62,0%	3.628	18,8%	3.694	19,2%
5. la Saïdia	21.944	5,8%	15.292	69,7%	3.271	14,9%	3.382	15,4%
6. el Pla del Real	14.729	3,9%	10.197	69,2%	1.814	12,3%	2.718	18,5%
7. l'Olivereta	22.960	6,1%	14.270	62,2%	4.618	20,1%	4.072	17,7%
8. Patraix	28.450	7,5%	17.812	62,6%	5.744	20,2%	4.894	17,2%
9. Jesús	25.191	6,7%	15.948	63,3%	5.045	20,0%	4.197	16,7%
10. Quatre Carreres	33.044	8,7%	21.394	64,7%	6.740	20,4%	4.910	14,9%
11. Poblats Marítims	23.760	6,3%	15.221	64,1%	5.224	22,0%	3.315	14,0%
12. Camins al Grau	32.454	8,6%	20.377	62,8%	5.879	18,1%	6.198	19,1%
13. Algirós	17.570	4,6%	11.678	66,5%	3.180	18,1%	2.712	15,4%
14. Benimaclet	14.363	3,8%	8.157	56,8%	3.059	21,3%	3.147	21,9%
15. Rascanya	22.337	5,9%	13.469	60,3%	5.249	23,5%	3.619	16,2%
16. Benicalap	20.806	5,5%	12.041	57,9%	4.392	21,1%	4.373	21,0%
17. Pobles del Nord	3.994	1,1%	2.330	58,3%	914	22,9%	749	18,8%
18. Pobles de l'Oest	6.560	1,7%	3.893	59,4%	1.443	22,0%	1.223	18,7%
19. Pobles del Sud	9.817	2,6%	6.182	63,0%	2.152	21,9%	1.483	15,1%

Notes: (a) Mostra insuficient per a poder mostrar les estimacions en més d'un any.

(b) Mostra deficient: únicament en un any hi ha mostra insuficient.

(c) Pot contindre errors elevats de mostreig en més d'un any.

Vegeu la [metodologia](#) per a consultar les definicions.

Font: Elaboració de l'Oficina d'Estadística a partir del fitxer de microdades de l'IRPF.

IEF. Ministeri d'Hisenda i Administracions Públiques. <http://www.ief.es/>

### Declaracions segons el Nombre de Descendents. 2016-2018

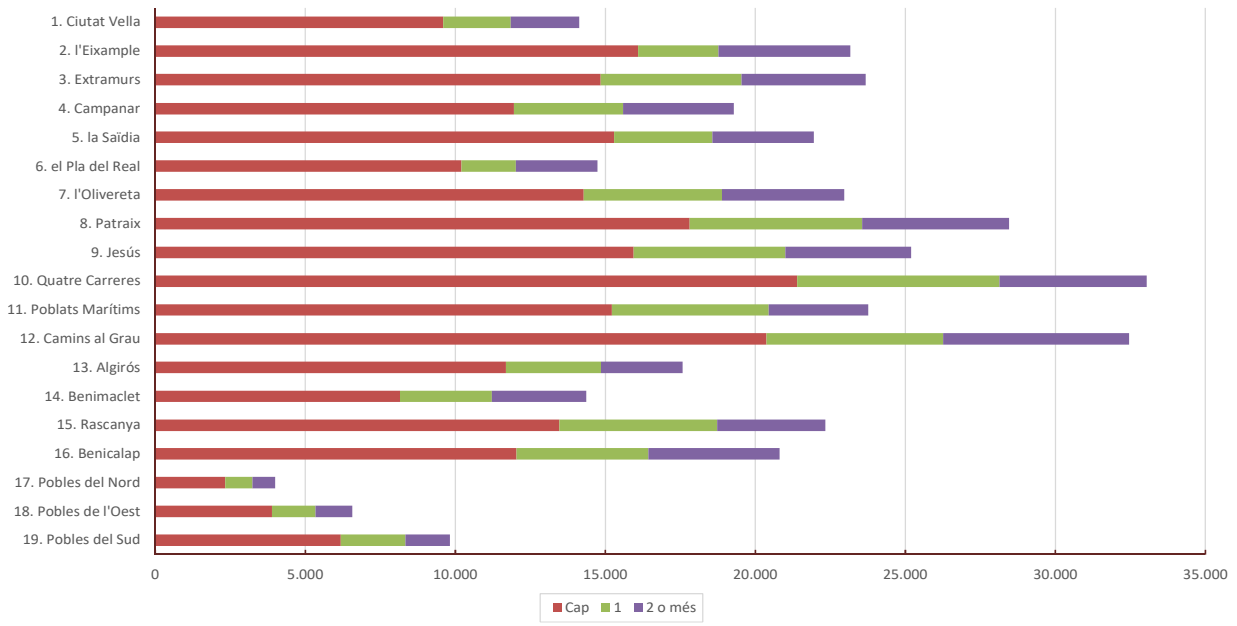

15. Renda total segons el nombre de descendents. Districtes. 2016-2018

	Total		Cap		1		2 o més	
		%		%		%		%
<b>València</b>	<b>9.151.051.274</b>		<b>5.309.343.819</b>	<b>58,0%</b>	<b>1.789.085.527</b>	<b>19,6%</b>	<b>2.052.621.928</b>	<b>22,4%</b>
1. Ciutat Vella	497.591.715	5,4%	313.217.198	62,9%	78.316.004	15,7%	106.058.513	21,3%
2. l'Eixample	875.708.564	9,6%	564.127.131	64,4%	98.162.718	11,2%	213.418.714	24,4%
3. Extramurs	633.177.289	6,9%	354.998.160	56,1%	130.895.985	20,7%	147.283.144	23,3%
4. Campanar	478.521.889	5,2%	264.141.069	55,2%	92.265.820	19,3%	122.115.001	25,5%
5. la Saïdia	523.270.942	5,7%	335.226.399	64,1%	77.544.115	14,8%	110.500.428	21,1%
6. el Pla del Real	531.412.814	5,8%	317.518.202	59,7%	71.578.424	13,5%	142.316.188	26,8%
7. l'Olivereta	452.348.741	4,9%	253.398.262	56,0%	105.406.973	23,3%	93.543.506	20,7%
8. Patraix	565.800.842	6,2%	328.985.466	58,1%	125.906.888	22,3%	110.908.487	19,6%
9. Jesús	515.649.325	5,6%	301.852.928	58,5%	108.181.513	21,0%	105.614.884	20,5%
10. Quatre Carreres	702.134.440	7,7%	429.283.084	61,1%	149.796.689	21,3%	123.054.666	17,5%
11. Poblats Marítims	481.865.265	5,3%	285.685.727	59,3%	112.411.598	23,3%	83.767.940	17,4%
12. Camins al Grau	871.970.161	9,5%	480.717.580	55,1%	169.872.349	19,5%	221.380.232	25,4%
13. Algirós	426.741.561	4,7%	253.581.459	59,4%	88.028.380	20,6%	85.131.723	19,9%
14. Benimaclet	371.306.334	4,1%	178.385.866	48,0%	89.596.351	24,1%	103.324.117	27,8%
15. Rascanya	402.040.100	4,4%	209.771.403	52,2%	104.741.317	26,1%	87.527.380	21,8%
16. Benicalap	424.349.783	4,6%	217.819.466	51,3%	94.234.847	22,2%	112.295.470	26,5%
17. Pobles del Nord	77.457.672	0,8%	39.769.238	51,3%	19.404.195	25,1%	18.284.239	23,6%
18. Pobles de l'Oest	121.937.583	1,3%	68.978.384	56,6%	23.461.996	19,2%	29.497.204	24,2%
19. Pobles del Sud	197.766.255	2,2%	111.886.798	56,6%	49.279.365	24,9%	36.600.092	18,5%

Notes: (a) Mostra insuficient per a poder mostrar les estimacions en més d'un any.

(b) Mostra deficient: únicament en un any hi ha mostra insuficient.

(c) Pot contindre errors elevats de mostreig en més d'un any.

Dades en €.

Vegeu la [metodologia](#) per a consultar les definicions.

Font: Elaboració de l'Oficina d'Estadística a partir del fitxer de microdades de l'IRPF.

IEF. Ministeri d'Hisenda i Administracions Públiques. <http://www.ief.es/>

### Renda Total segons el Nombre de Descendents 2016-2018

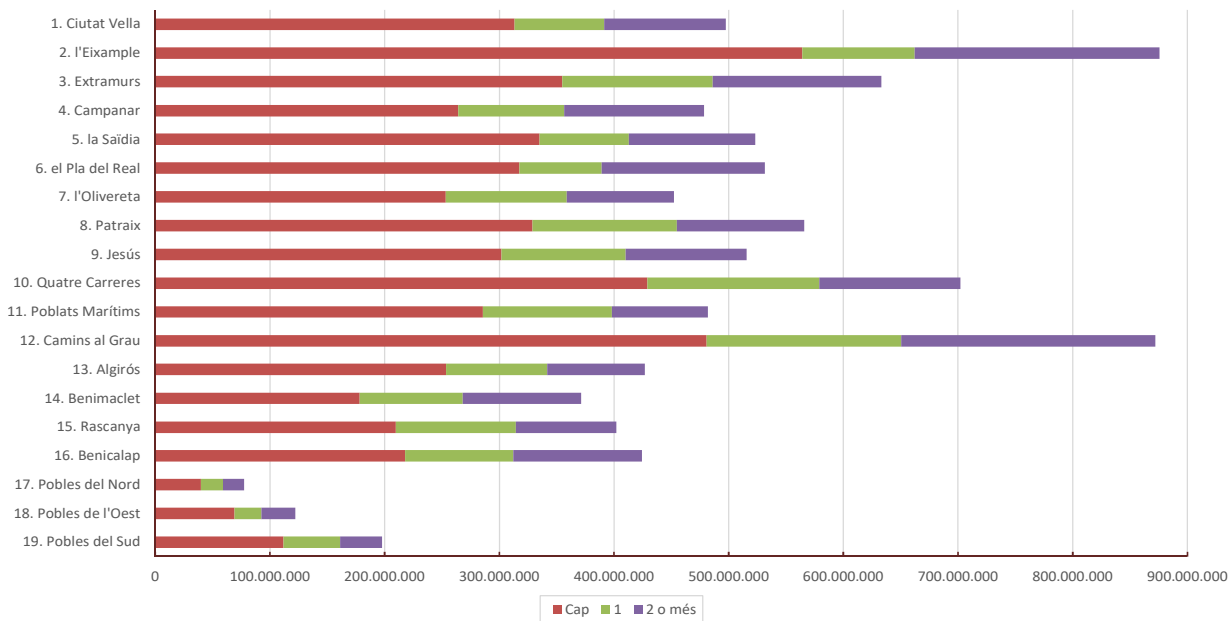



## 16. Renda mitjana segons el nombre de descendents. Districtes. 2016-2018

	Total	Cap	1	2 o més
<b>València</b>	<b>24.195</b>	<b>22.053</b>	<b>24.860</b>	<b>31.341</b>
1. Ciutat Vella	35.237	32.641	34.765	46.659
2. l'Eixample	37.810	35.046	36.752	48.582
3. Extramurs	26.745	23.913	27.923	35.569
4. Campanar	24.823	22.094	25.429	33.058
5. la Saïdia	23.845	21.922	23.706	32.676
6. el Pla del Real	36.079	31.137	39.461	52.361
7. l'Olivereta	19.702	17.758	22.825	22.972
8. Patraix	19.887	18.469	21.919	22.664
9. Jesús	20.470	18.927	21.442	25.162
10. Quatre Carreres	21.249	20.066	22.226	25.061
11. Poblat Marítims	20.280	18.769	21.517	25.272
12. Camins al Grau	26.868	23.592	28.896	35.716
13. Algirós	24.287	21.714	27.680	31.393
14. Benimaclet	25.851	21.870	29.286	32.831
15. Rascanya	17.999	15.574	19.954	24.186
16. Benicalap	20.396	18.089	21.456	25.682
17. Pobles del Nord	19.396	17.067	21.221	24.412
18. Pobles de l'Oest	18.589	17.718	16.259	24.111
19. Pobles del Sud	20.145	18.098	22.898	24.680

Notes: (a) Mostra insuficient per a poder mostrar les estimacions en més d'un any.

(b) Mostra deficient: únicament en un any hi ha mostra insuficient.

(c) Pot contindre errors elevats de mostreig en més d'un any.

Dades en €.

Vegeu la [metodologia](#) per a consultar les definicions.

Font: Elaboració de l'Oficina d'Estadística a partir del fitxer de microdades de l'IRPF.

IEF. Ministeri d'Hisenda i Administracions Públiques. <http://www.ief.es/>

**Renda Mitjana de les declaracions. Cap descendent. 2016-2018**

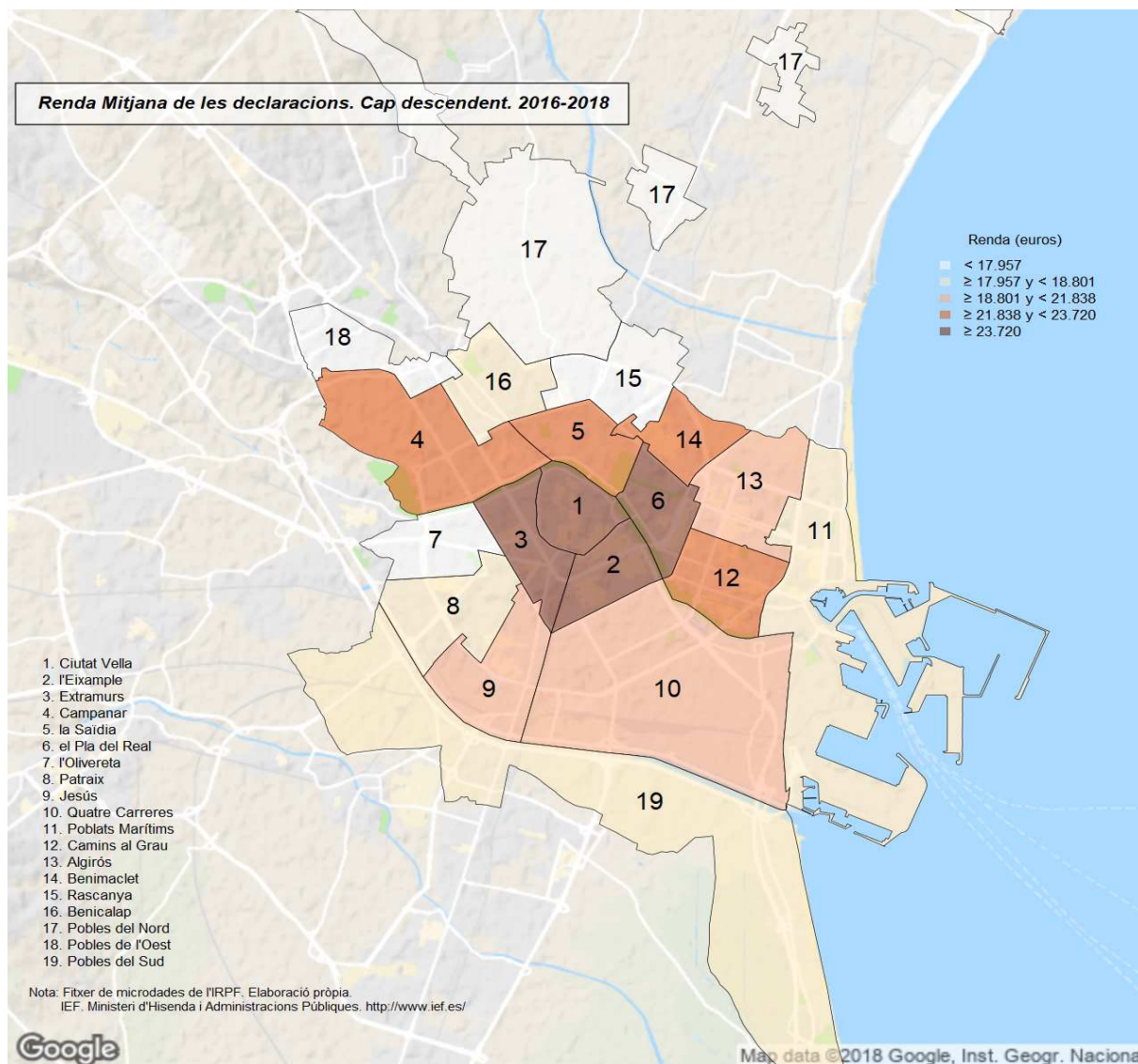

**Renda Mitjana de les declaracions. Un descendent. 2016-2018**

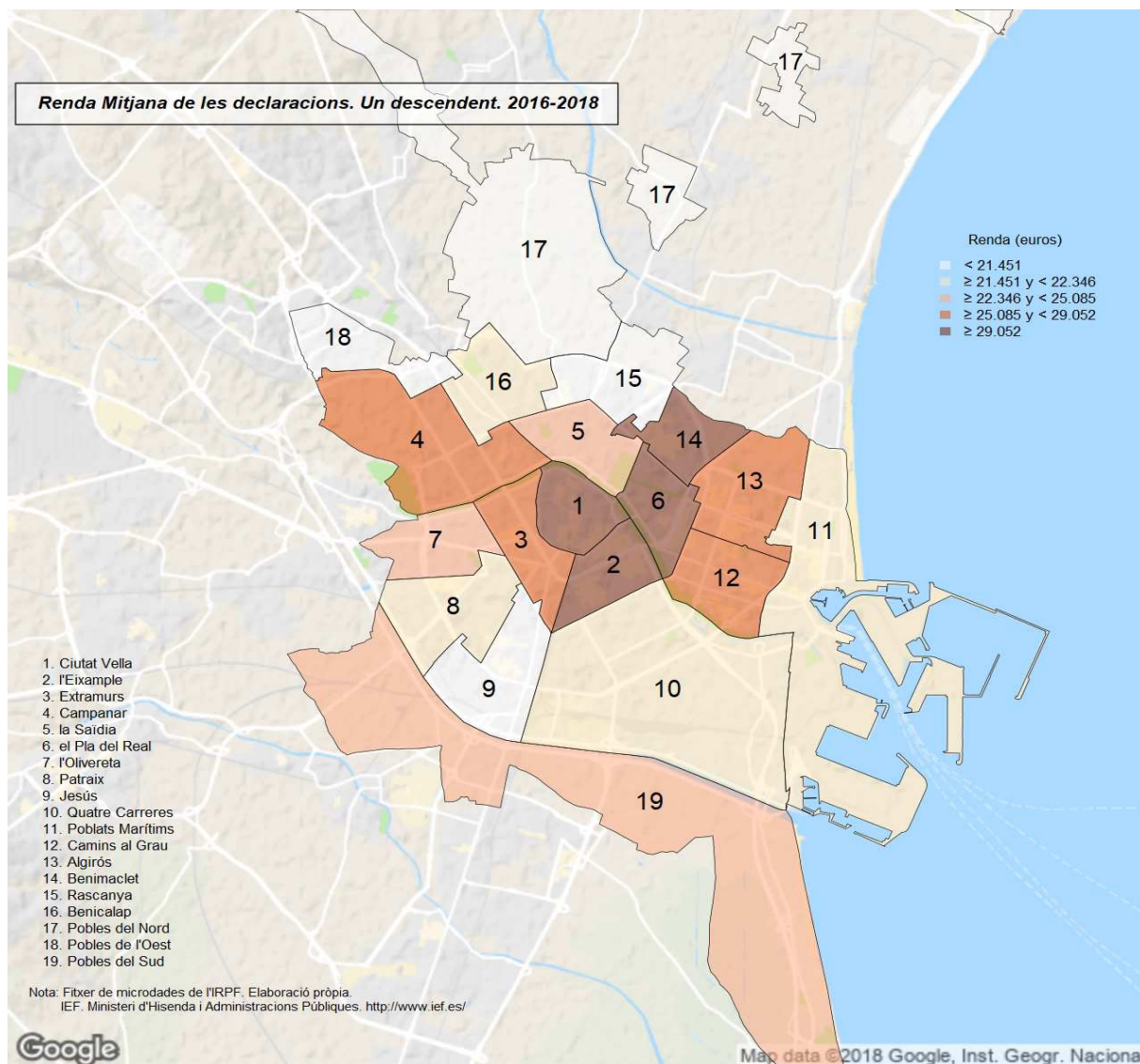

**Renda Mitjana de les declaracions. Dos o més descendents. 2016-2018**

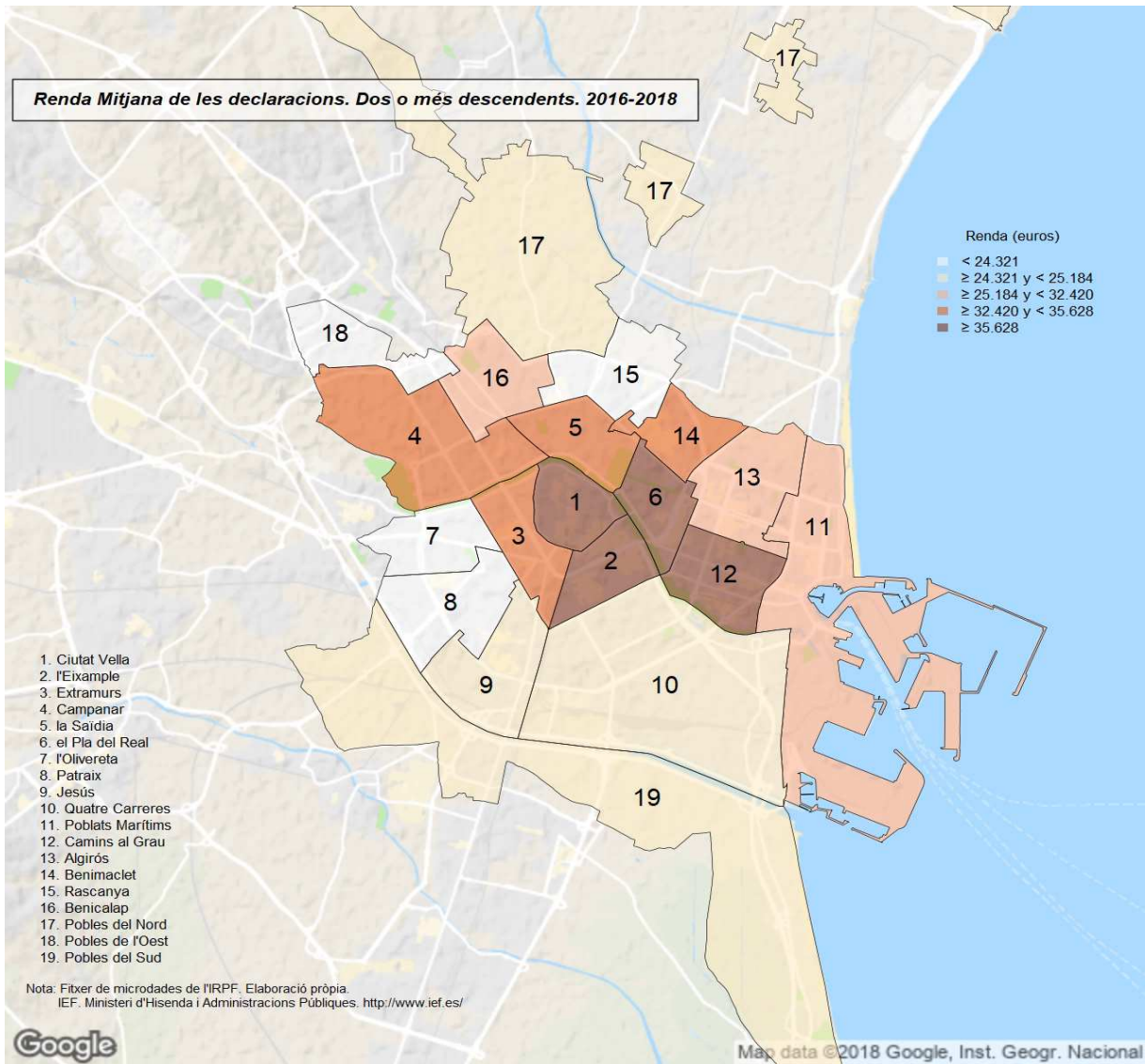

## 17. Declaracions segons els ascendents o descendents. Districtes. 2016-2018

	Total		Sense cap dels dos		Amb algun d'ells	
		%		%		%
<b>València</b>	<b>378.213</b>		<b>239.497</b>	<b>63,3%</b>	<b>138.716</b>	<b>36,7%</b>
1. Ciutat Vella	14.121	3,7%	9.563	67,7%	4.558	32,3%
2. l'Eixample	23.161	6,1%	16.019	69,2%	7.141	30,8%
3. Extramurs	23.674	6,3%	14.770	62,4%	8.904	37,6%
4. Campanar	19.278	5,1%	11.934	61,9%	7.343	38,1%
5. la Saïdia	21.944	5,8%	15.276	69,6%	6.669	30,4%
6. el Pla del Real	14.729	3,9%	10.181	69,1%	4.548	30,9%
7. l'Olivereta	22.960	6,1%	14.126	61,5%	8.834	38,5%
8. Patraix	28.450	7,5%	17.703	62,2%	10.748	37,8%
9. Jesús	25.191	6,7%	15.874	63,0%	9.317	37,0%
10. Quatre Carreres	33.044	8,7%	21.076	63,8%	11.968	36,2%
11. Poblats Marítims	23.760	6,3%	15.193	63,9%	8.567	36,1%
12. Camins al Grau	32.454	8,6%	20.331	62,6%	12.123	37,4%
13. Algirós	17.570	4,6%	11.666	66,4%	5.905	33,6%
14. Benimaclet	14.363	3,8%	8.149	56,7%	6.215	43,3%
15. Rascanya	22.337	5,9%	13.338	59,7%	8.999	40,3%
16. Benicalap	20.806	5,5%	11.953	57,5%	8.853	42,5%
17. Pobles del Nord	3.994	1,1%	2.319	58,1%	1.674	41,9%
18. Pobles de l'Oest	6.560	1,7%	3.881	59,2%	2.678	40,8%
19. Pobles del Sud	9.817	2,6%	6.146	62,6%	3.672	37,4%

Notes: (a) Mostra insuficient per a poder mostrar les estimacions en més d'un any.

(b) Mostra deficient: únicament en un any hi ha mostra insuficient.

(c) Pot contindre errors elevats de mostreig en més d'un any.

Vegeu la [metodologia](#) per a consultar les definicions.

Font: Elaboració de l'Oficina d'Estadística a partir del fitxer de microdades de l'IRPF.

IEF. Ministeri d'Hisenda i Administracions Públiques. <http://www.ief.es/>



### Declaracions segons els ascendents o descendents 2016-2018

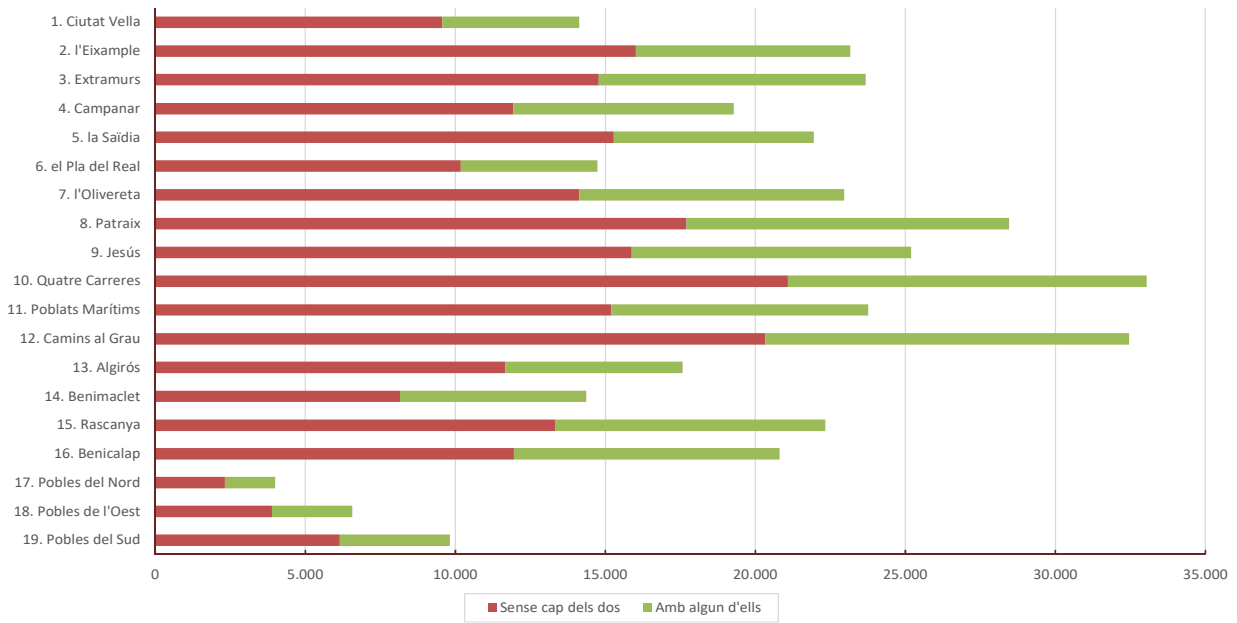

## 18. Renda total segons els ascendents o descendents. Districtes. 2016-2018

	Total		Sense cap dels dos		Amb algun d'ells	
		%		%		%
<b>València</b>	<b>9.151.051.274</b>		<b>5.284.692.579</b>	<b>57,7%</b>	<b>3.866.358.696</b>	<b>42,3%</b>
1. Ciutat Vella	497.591.715	5,4%	312.772.318	62,9%	184.819.397	37,1%
2. l'Eixample	875.708.564	9,6%	561.968.880	64,2%	313.739.684	35,8%
3. Extramurs	633.177.289	6,9%	354.097.749	55,9%	279.079.540	44,1%
4. Campanar	478.521.889	5,2%	263.779.883	55,1%	214.742.007	44,9%
5. la Saïdia	523.270.942	5,7%	335.009.128	64,0%	188.261.814	36,0%
6. el Pla del Real	531.412.814	5,8%	317.146.362	59,7%	214.266.452	40,3%
7. l'Olivereta	452.348.741	4,9%	249.355.952	55,1%	202.992.789	44,9%
8. Patraix	565.800.842	6,2%	326.560.076	57,7%	239.240.766	42,3%
9. Jesús	515.649.325	5,6%	300.958.343	58,4%	214.690.983	41,6%
10. Quatre Carreres	702.134.440	7,7%	421.813.280	60,1%	280.321.159	39,9%
11. Poblat Marítim	481.865.265	5,3%	285.396.134	59,2%	196.469.131	40,8%
12. Camins al Grau	871.970.161	9,5%	480.235.569	55,1%	391.734.592	44,9%
13. Algirós	426.741.561	4,7%	253.464.511	59,4%	173.277.050	40,6%
14. Benimaclet	371.306.334	4,1%	177.993.594	47,9%	193.312.740	52,1%
15. Rascanya	402.040.100	4,4%	207.833.283	51,7%	194.206.817	48,3%
16. Benicalap	424.349.783	4,6%	216.563.635	51,0%	207.786.148	49,0%
17. Pobles del Nord	77.457.672	0,8%	39.622.496	51,2%	37.835.176	48,8%
18. Pobles de l'Oest	121.937.583	1,3%	68.899.843	56,5%	53.037.741	43,5%
19. Pobles del Sud	197.766.255	2,2%	111.221.544	56,2%	86.544.711	43,8%

Notes: (a) Mostra insuficient per a poder mostrar les estimacions en més d'un any.

(b) Mostra deficient: únicament en un any hi ha mostra insuficient.

(c) Pot contindre errors elevats de mostreig en més d'un any.

Dades en €.

Vegeu la [metodologia](#) per a consultar les definicions.

Font: Elaboració de l'Oficina d'Estadística a partir del fitxer de microdades de l'IRPF.

IEF. Ministeri d'Hisenda i Administracions Públiques. <http://www.ief.es/>

### Renda total segons els ascendants o descendents 2016-2018

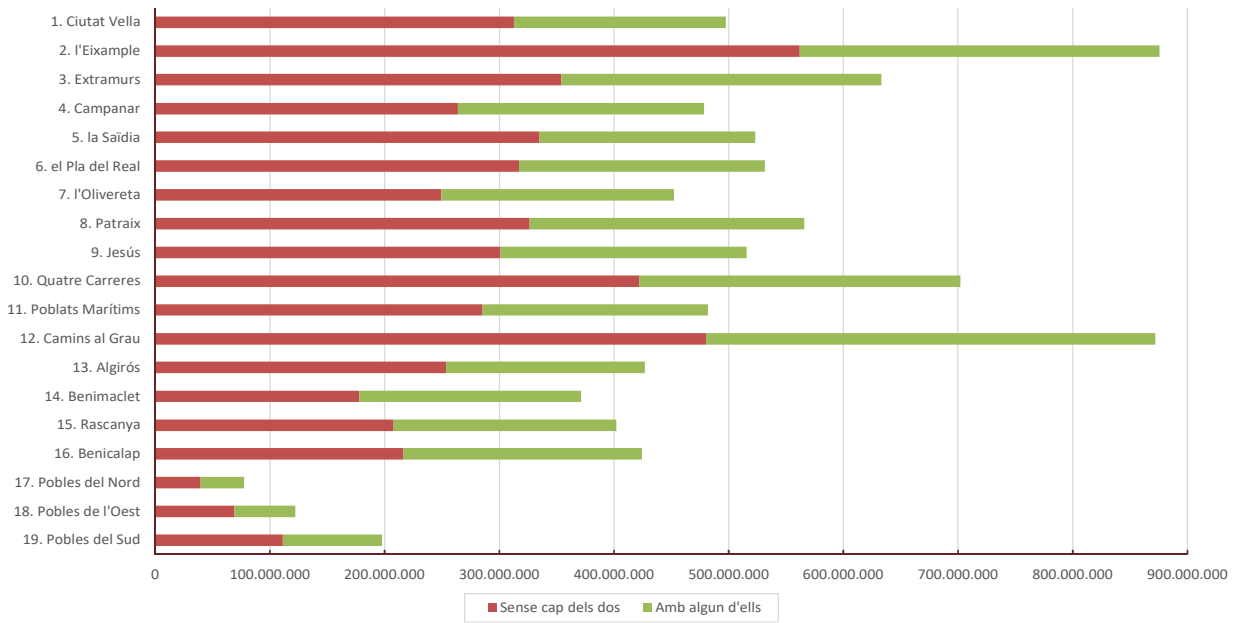



## 19. Renda mitjana segons els ascendents o descendents. Districtes. 2016-2018

	Total	Sense cap dels dos	Amb algun d'ells
<b>València</b>	<b>24.195</b>	<b>22.066</b>	<b>27.873</b>
1. Ciutat Vella	35.237	32.705	40.547
2. l'Eixample	37.810	35.080	43.934
3. Extramurs	26.745	23.973	31.344
4. Campanar	24.823	22.102	29.244
5. la Saïdia	23.845	21.931	28.230
6. el Pla del Real	36.079	31.151	47.110
7. l'Olivereta	19.702	17.653	22.978
8. Patraix	19.887	18.447	22.260
9. Jesús	20.470	18.960	23.042
10. Quatre Carreres	21.249	20.014	23.423
11. Poblat Marítims	20.280	18.785	22.932
12. Camins al Grau	26.868	23.621	32.314
13. Algirós	24.287	21.727	29.346
14. Benimaclet	25.851	21.843	31.106
15. Rascanya	17.999	15.582	21.580
16. Benicalap	20.396	18.118	23.471
17. Pobles del Nord	19.396	17.084	22.599
18. Pobles de l'Oest	18.589	17.751	19.804
19. Pobles del Sud	20.145	18.098	23.570

Notes: (a) Mostra insuficient per a poder mostrar les estimacions en més d'un any.

(b) Mostra deficient: únicament en un any hi ha mostra insuficient.

(c) Pot contindre errors elevats de mostreig en més d'un any.

Dades en €.

Vegeu la [metodologia](#) per a consultar les definicions.

Font: Elaboració de l'Oficina d'Estadística a partir del fitxer de microdades de l'IRPF.

IEF. Ministeri d'Hisenda i Administracions Públiques. <http://www.ief.es/>

**Renda Mitjana de les declaracions. Sense ascendents ni descendents. 2016-2018**

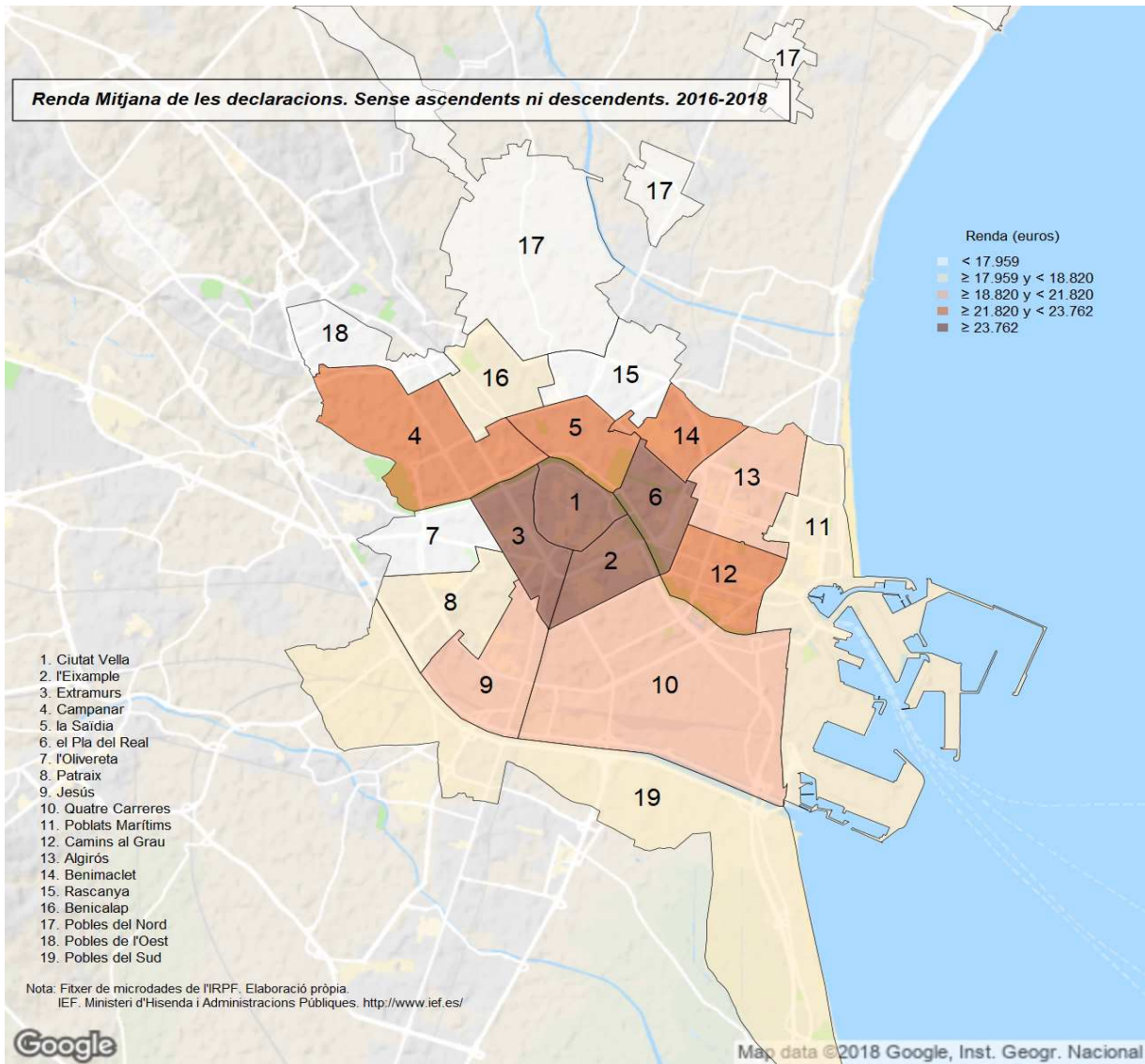

**Renda Mitjana de les declaracions. Amb ascendents o descendents. 2016-2018**

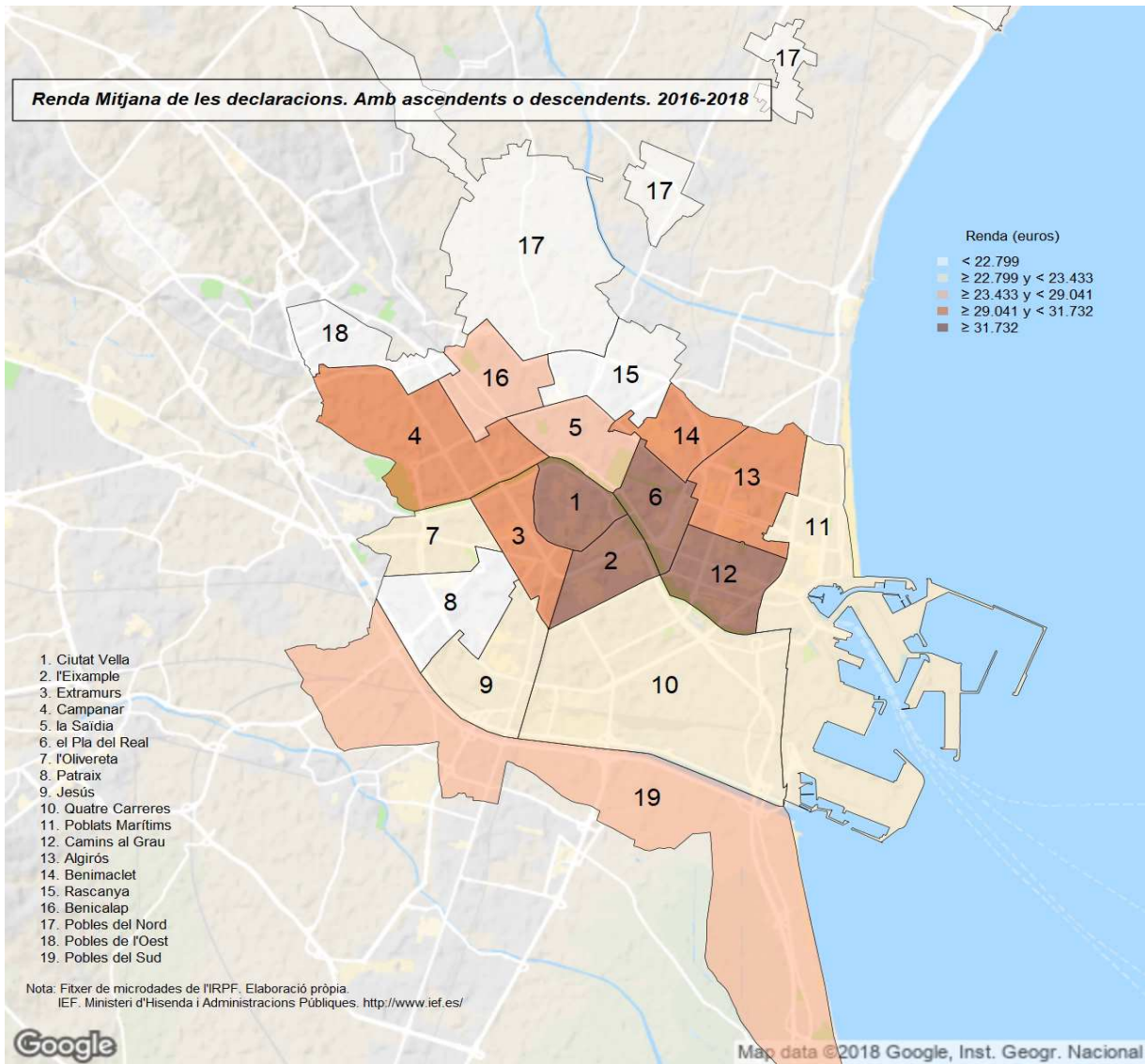

20. Declaracions segons l'edat de la persona primera declarant. Districtes. 2016-2018

	Total		≤ 34 anys		> 34 i ≤ 44 anys		> 44 i ≤ 64 anys		> 64 anys	
		%		%		%		%		%
<b>València</b>	<b>378.213</b>		<b>58.598</b>	<b>15,5%</b>	<b>81.715</b>	<b>21,6%</b>	<b>149.080</b>	<b>39,4%</b>	<b>88.820</b>	<b>23,5%</b>
1. Ciutat Vella	14.121	3,7%	1.970	14,0%	2.852	20,2%	5.573	39,5%	3.727	26,4%
2. l'Eixample	23.161	6,1%	2.656	11,5%	3.760	16,2%	9.339	40,3%	7.405	32,0%
3. Extramurs	23.674	6,3%	3.491	14,7%	4.613	19,5%	9.715	41,0%	5.855	24,7%
4. Campanar	19.278	5,1%	2.896	15,0%	3.751	19,5%	7.855	40,7%	4.776	24,8%
5. la Saïdia	21.944	5,8%	3.483	15,9%	3.966	18,1%	7.876	35,9%	6.621	30,2%
6. el Pla del Real	14.729	3,9%	2.380	16,2%	2.616	17,8%	5.165	35,1%	4.568	31,0%
7. l'Olivereta	22.960	6,1%	3.249	14,2%	5.315	23,1%	9.497	41,4%	4.899	21,3%
8. Patraix	28.450	7,5%	4.049	14,2%	6.844	24,1%	11.306	39,7%	6.252	22,0%
9. Jesús	25.191	6,7%	4.894	19,4%	5.849	23,2%	8.937	35,5%	5.510	21,9%
10. Quatre Carreres	33.044	8,7%	5.060	15,3%	7.634	23,1%	13.187	39,9%	7.163	21,7%
11. Poblats Marítims	23.760	6,3%	3.740	15,7%	5.386	22,7%	9.324	39,2%	5.310	22,4%
12. Camins al Grau	32.454	8,6%	4.416	13,6%	6.571	20,2%	13.803	42,5%	7.664	23,6%
13. Algirós	17.570	4,6%	2.687	15,3%	3.316	18,9%	7.276	41,4%	4.291	24,4%
14. Benimaclet	14.363	3,8%	2.475	17,2%	3.085	21,5%	6.194	43,1%	2.610	18,2%
15. Rascanya	22.337	5,9%	4.138	18,5%	5.541	24,8%	8.581	38,4%	4.077	18,3%
16. Benicalap	20.806	5,5%	3.940	18,9%	5.010	24,1%	7.942	38,2%	3.914	18,8%
17. Pobles del Nord	3.994	1,1%	748 (b)	18,7%	1.300	32,5%	1.387	34,7%	559	14,0%
18. Pobles de l'Oest	6.560	1,7%	703	10,7%	2.151	32,8%	2.506	38,2%	1.199	18,3%
19. Pobles del Sud	9.817	2,6%	1.624	16,5%	2.157	22,0%	3.618	36,9%	2.418	24,6%

Notes: (a) Mostra insuficient per a poder mostrar les estimacions en més d'un any.

(b) Mostra deficient: únicament en un any hi ha mostra insuficient.

(c) Pot contindre errors elevats de mostreig en més d'un any.

Vegeu la [metodologia](#) per a consultar les definicions.

Font: Elaboració de l'Oficina d'Estadística a partir del fitxer de microdades de l'IRPF.

IEF. Ministeri d'Hisenda i Administracions Públiques. <http://www.ief.es/>

### Declaracions segons l'Edat de la persona primera declarant 2016-2018

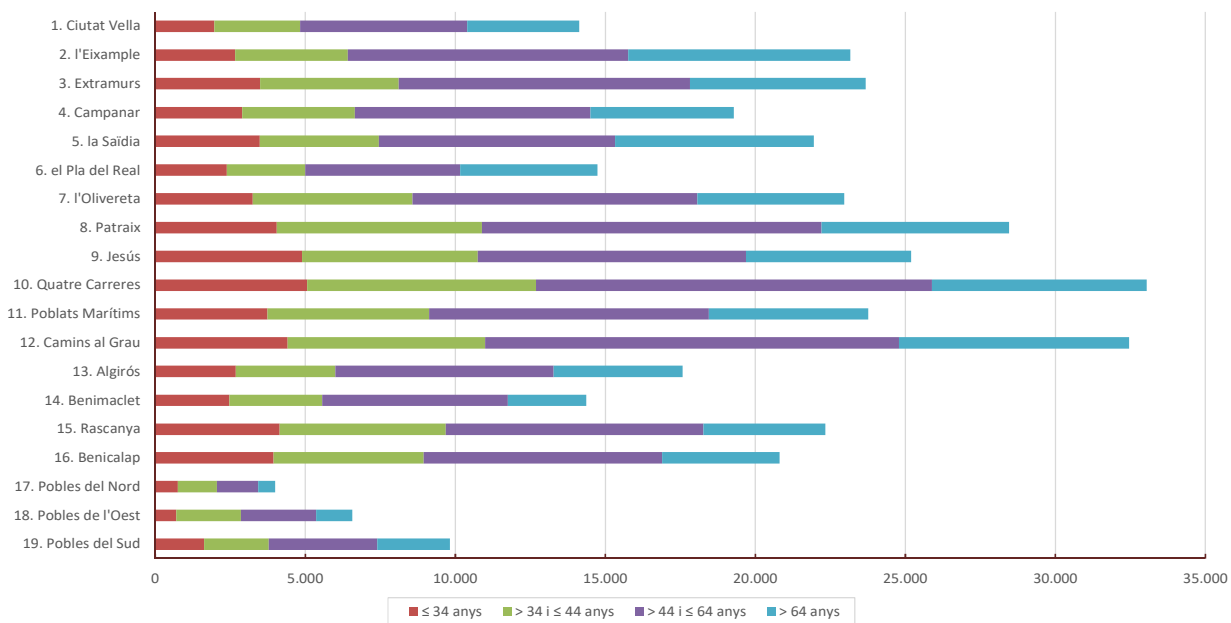

21. Renda total segons l'edat de la persona primera declarant. Districtes. 2016-2018

	Total		≤ 34 anys		> 34 i ≤ 44 anys		> 44 i ≤ 64 anys		> 64 anys	
		%		%		%		%		%
<b>València</b>	<b>9.151.051.274</b>		<b>756.307.289</b>	<b>8,3%</b>	<b>1.839.030.226</b>	<b>20,1%</b>	<b>4.282.143.337</b>	<b>46,8%</b>	<b>2.273.570.422</b>	<b>24,8%</b>
1. Ciutat Vella	497.591.715	5,4%	35.338.225	7,1%	82.119.631	16,5%	221.768.234	44,6%	158.365.625	31,8%
2. l'Eixample	875.708.564	9,6%	42.901.285	4,9%	119.795.453	13,7%	404.337.578	46,2%	308.674.248	35,2%
3. Extramurs	633.177.289	6,9%	46.735.039	7,4%	114.144.954	18,0%	316.878.457	50,0%	155.418.840	24,5%
4. Campanar	478.521.889	5,2%	38.802.527	8,1%	97.509.961	20,4%	225.163.457	47,1%	117.045.944	24,5%
5. la Saïdia	523.270.942	5,7%	47.369.798	9,1%	82.495.555	15,8%	221.948.196	42,4%	171.457.393	32,8%
6. el Pla del Real	531.412.814	5,8%	42.410.795	8,0%	78.871.877	14,8%	239.030.980	45,0%	171.099.162	32,2%
7. l'Olivereta	452.348.741	4,9%	33.355.794	7,4%	98.510.920	21,8%	226.600.120	50,1%	93.881.907	20,8%
8. Patraix	565.800.842	6,2%	42.981.942	7,6%	134.027.822	23,7%	261.615.382	46,2%	127.175.696	22,5%
9. Jesús	515.649.325	5,6%	67.231.623	13,0%	118.985.902	23,1%	213.811.380	41,5%	115.620.421	22,4%
10. Quatre Carreres	702.134.440	7,7%	63.900.564	9,1%	155.384.055	22,1%	328.377.315	46,8%	154.472.505	22,0%
11. Pobles Marítims	481.865.265	5,3%	45.170.697	9,4%	105.081.443	21,8%	229.627.552	47,7%	101.985.574	21,2%
12. Camins al Grau	871.970.161	9,5%	56.501.505	6,5%	174.778.268	20,0%	439.789.047	50,4%	200.901.341	23,0%
13. Algirós	426.741.561	4,7%	29.202.364	6,8%	72.504.022	17,0%	219.759.677	51,5%	105.275.499	24,7%
14. Benimaclet	371.306.334	4,1%	34.653.388	9,3%	75.214.354	20,3%	198.160.093	53,4%	63.278.499	17,0%
15. Rascanya	402.040.100	4,4%	44.059.397	11,0%	107.852.901	26,8%	187.057.974	46,5%	63.069.828	15,7%
16. Benicalap	424.349.783	4,6%	52.202.704	12,3%	107.781.097	25,4%	184.825.819	43,6%	79.540.163	18,7%
17. Pobles del Nord	77.457.672	0,8%	8.368.826 (b)	10,8%	27.569.987	35,6%	31.542.753	40,7%	9.976.106	12,9%
18. Pobles de l'Oest	121.937.583	1,3%	4.518.189	3,7%	41.040.256	33,7%	49.483.476	40,6%	26.895.662	22,1%
19. Pobles del Sud	197.766.255	2,2%	20.602.629	10,4%	45.361.768	22,9%	82.365.847	41,6%	49.436.010	25,0%

Notes: (a) Mostra insuficient per a poder mostrar les estimacions en més d'un any.

(b) Mostra deficient: únicament en un any hi ha mostra insuficient.

(c) Pot contindre errors elevats de mostreig en més d'un any.

Dades en €.

Vegeu la [metodologia](#) per a consultar les definicions.

Font: Elaboració de l'Oficina d'Estadística a partir del fitxer de microdades de l'IRPF.

IEF, Ministeri d'Hisenda i Administracions Públiques. <http://www.ief.es/>

### Renda Total segons l'Edat de la persona primera declarant 2016-2018

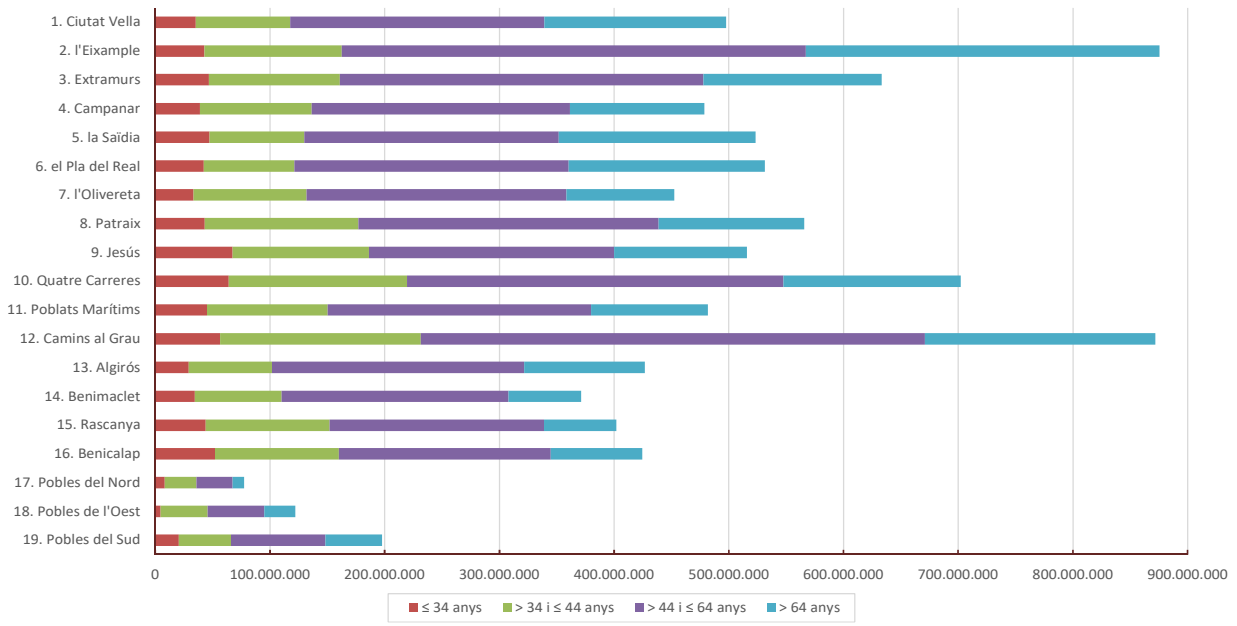

## 22. Renda mitjana segons l'edat de la persona primera declarant. Districtes. 2016-2018

	Total	≤ 34 anys	> 34 i ≤44 anys	> 44 i ≤64 anys	> 64 anys
<b>València</b>	<b>24.195</b>	<b>12.907</b>	<b>22.505</b>	<b>28.724</b>	<b>25.598</b>
1. Ciutat Vella	35.237	17.934	28.797	39.797	42.494
2. l'Eixample	37.810	16.153	31.862	43.294	41.682
3. Extramurs	26.745	13.386	24.742	32.617	26.546
4. Campanar	24.823	13.401	25.999	28.664	24.506
5. la Saïdia	23.845	13.602	20.803	28.181	25.898
6. el Pla del Real	36.079	17.820	30.152	46.276	37.455
7. l'Olivereta	19.702	10.266	18.535	23.861	19.162
8. Patraix	19.887	10.615	19.584	23.140	20.343
9. Jesús	20.470	13.737	20.342	23.924	20.983
10. Quatre Carreres	21.249	12.630	20.355	24.901	21.565
11. Poblat Marítims	20.280	12.078	19.511	24.628	19.205
12. Camins al Grau	26.868	12.794	26.600	31.862	26.213
13. Algirós	24.287	10.869	21.864	30.203	24.532
14. Benimaclet	25.851	14.004	24.378	31.993	24.248
15. Rascanya	17.999	10.648	19.463	21.800	15.468
16. Benicalap	20.396	13.248	21.513	23.273	20.322
17. Pobles del Nord	19.396	11.195 (b)	21.211	22.741	17.844
18. Pobles de l'Oest	18.589	6.430	19.079	19.742	22.426
19. Pobles del Sud	20.145	12.684	21.032	22.766	20.443

Notes: (a) Mostra insuficient per a poder mostrar les estimacions en més d'un any.

(b) Mostra deficient: únicament en un any hi ha mostra insuficient.

(c) Pot contindre errors elevats de mostreig en més d'un any.

Dades en €.

Vegeu la [metodologia](#) per a consultar les definicions.

Font: Elaboració de l'Oficina d'Estadística a partir del fitxer de microdades de l'IRPF.

IEF. Ministeri d'Hisenda i Administracions Públiques. <http://www.ief.es/>



**Renda Mitjana. Primera persona declarant menor de 34 anys. 2016-2018**

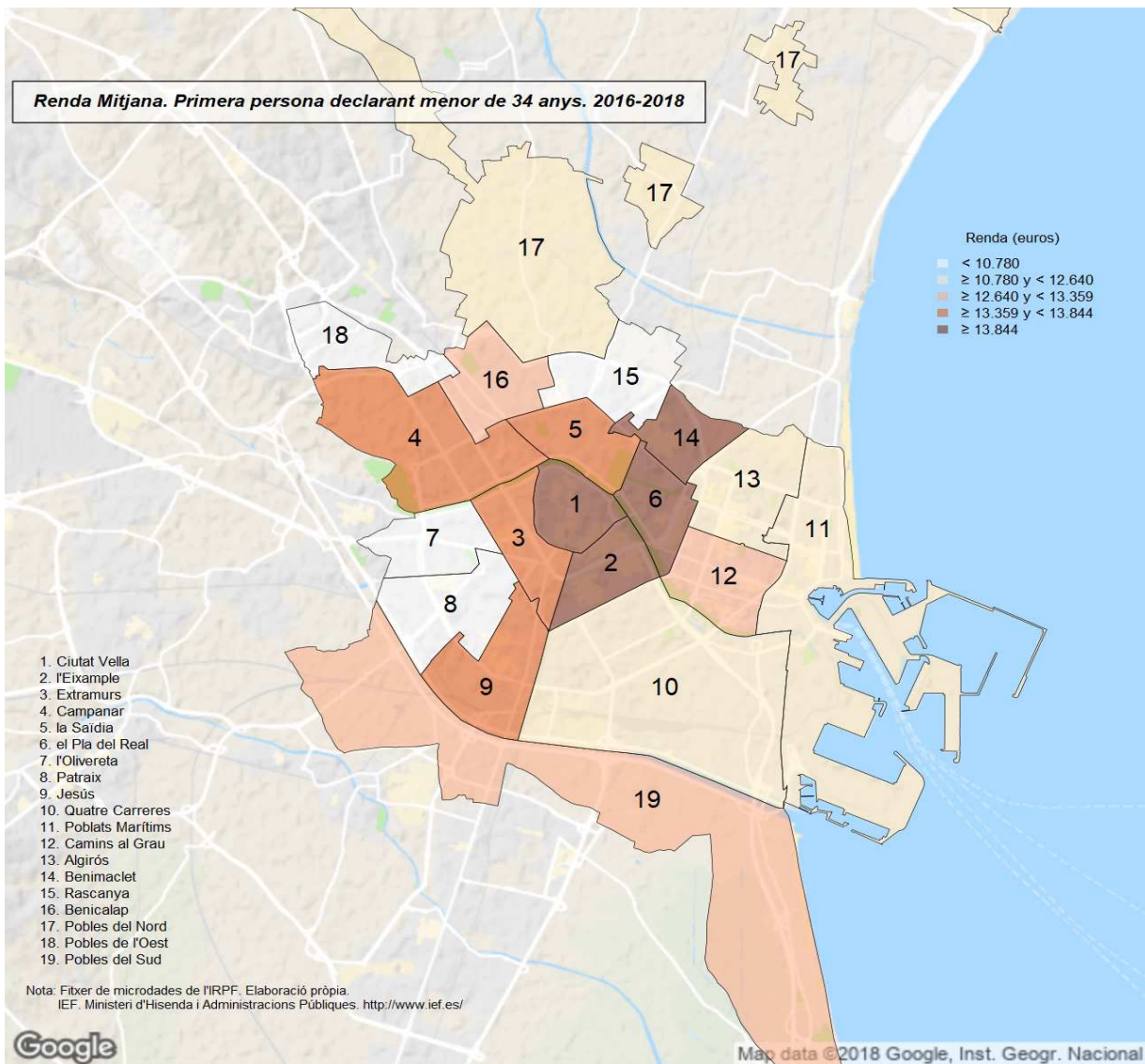

**Renda Mitjana. Primera persona declarant amb edat > 34 i <= 44 anys. 2016-2018**

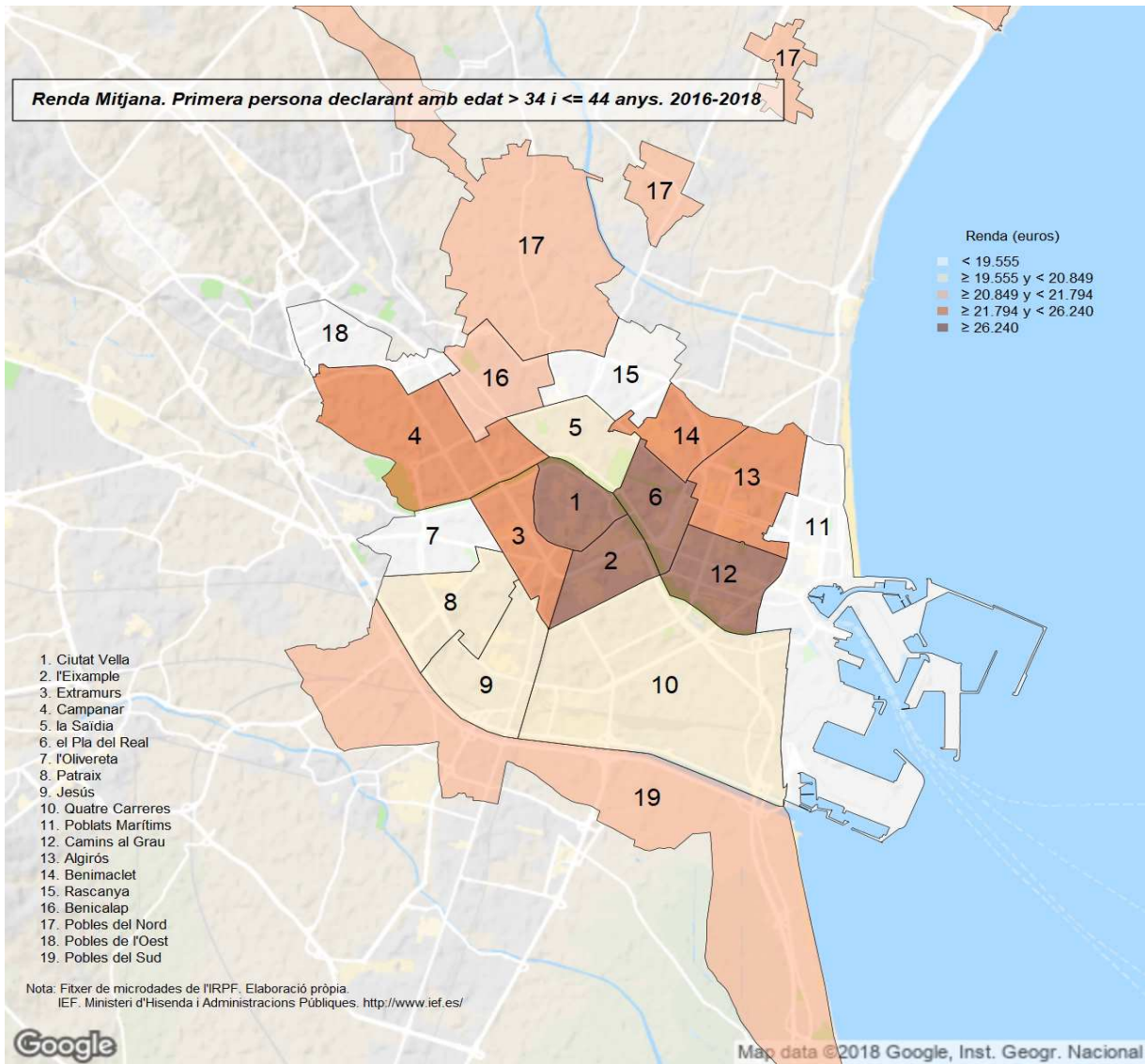

**Renda Mitjana. Primer persona declarant amb edat > 44 i <= a 64 anys. 2016-2018**

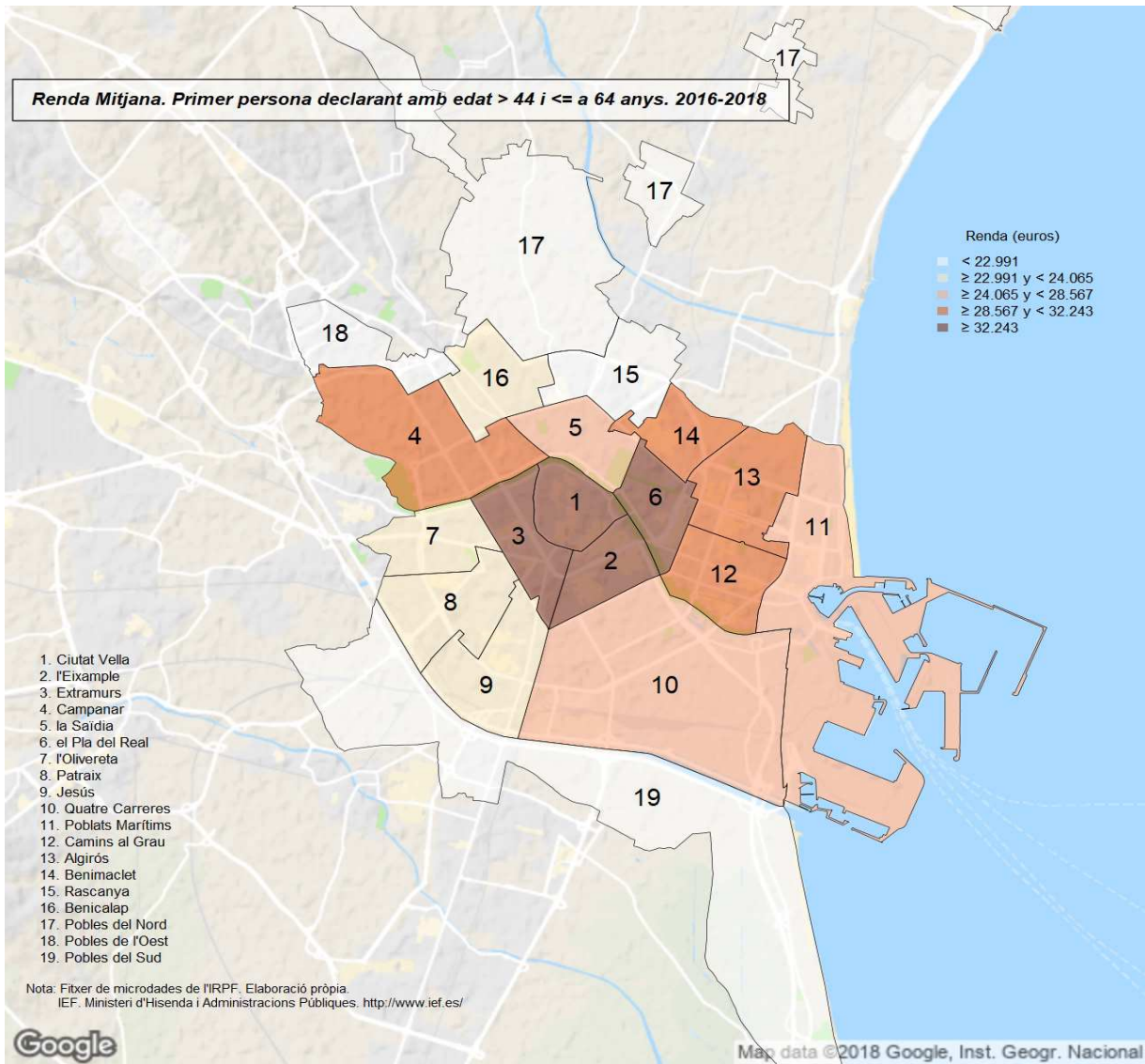



**Renda Mitjana. Primera persona declarant major de 64 anys. 2016-2018**

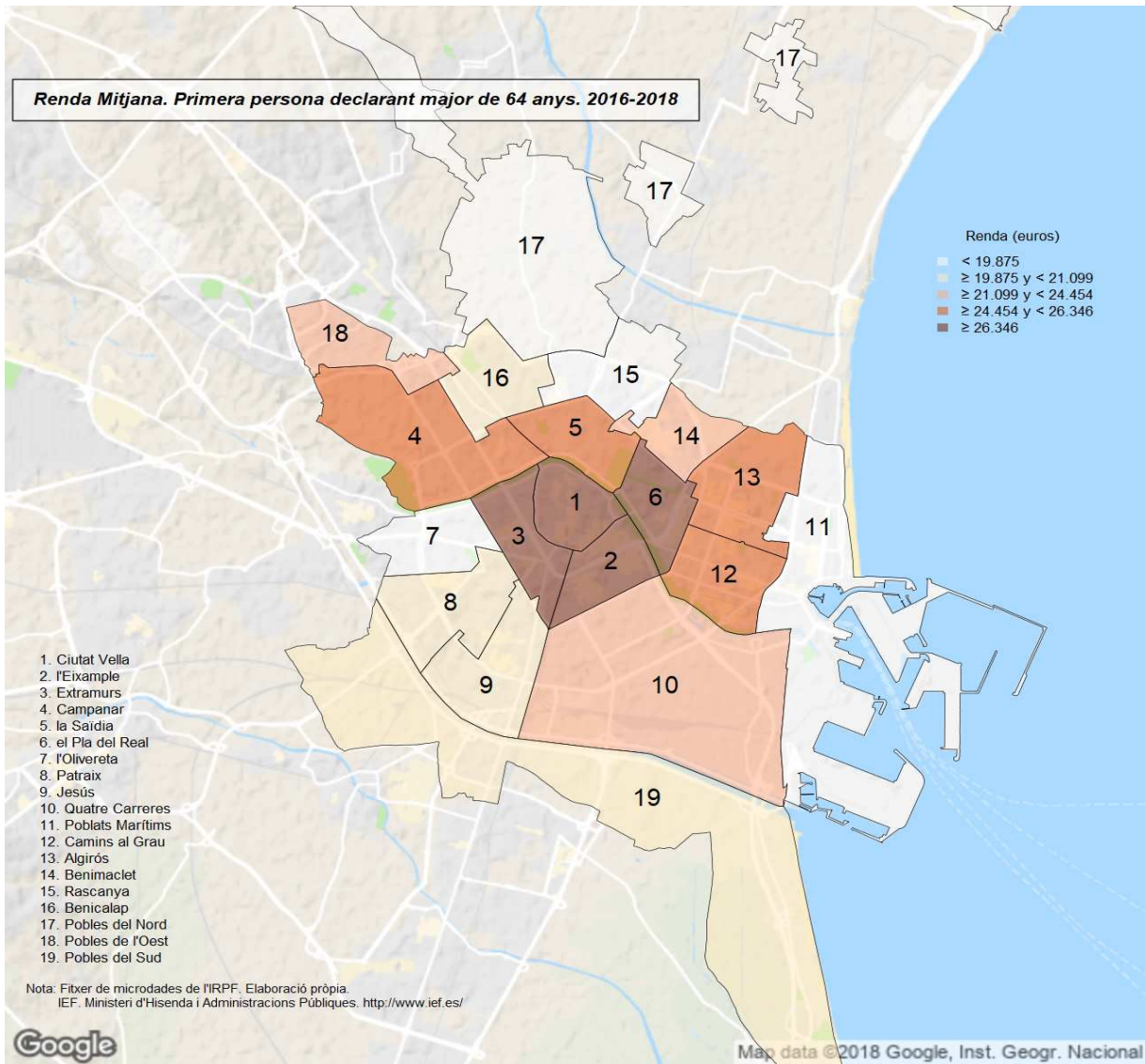

23. Declaracions segons trams de renda. Districtes. 2016-2018

	Total		Negatives o ≤ 6.000 €		> 6.000 i ≤ 12.000 €		> 12.000 i ≤ 18.000 €		> 18.000 i ≤ 24.000 €		> 24.000 i ≤ 30.000 €		> 30.000 i ≤ 42.000 €		> 42.000 i ≤ 60.000 €		Més de 60.000 €	
		%		%		%		%		%		%		%		%		%
València	378.213		92.113	24,4%	39.013	10,3%	51.844	13,7%	53.250	14,1%	41.408	10,9%	55.033	14,6%	24.279	6,4%	21.272	5,6%
1. Ciutat Vella	14.121	3,7%	2.930	20,7%	1.154	8,2%	2.336	16,5%	1.387	9,8%	588 (b)	4,2%	2.391	16,9%	1.623	11,5%	1.712	12,1%
2. l'Eixample	23.161	6,1%	4.556	19,7%	1.940	8,4%	2.197	9,5%	3.246	14,0%	2.374	10,3%	3.972	17,2%	2.086	9,0%	2.789	12,0%
3. Extramurs	23.674	6,3%	5.483	23,2%	2.276	9,6%	2.453	10,4%	2.342	9,9%	3.345	14,1%	4.127	17,4%	1.866	7,9%	1.782	7,5%
4. Campanar	19.278	5,1%	4.105	21,3%	1.662	8,6%	2.077	10,8%	3.290	17,1%	2.287	11,9%	3.789	19,7%	1.012	5,3%	1.055	5,5%
5. la Saïdia	21.944	5,8%	5.469	24,9%	2.314	10,5%	3.086	14,1%	2.553	11,6%	2.559	11,7%	3.612	16,5%	1.196	5,4%	1.155	5,3%
6. el Pla del Real	14.729	3,9%	2.984	20,3%	1.366	9,3%	1.451	9,9%	1.016	6,9%	1.883	12,8%	2.435	16,5%	1.738	11,8%	1.856	12,6%
7. l'Olivereta	22.960	6,1%	5.896	25,7%	2.458	10,7%	3.724	16,2%	3.558	15,5%	1.946	8,5%	3.505	15,3%	1.319	5,7%	554	2,4%
8. Patraix	28.450	7,5%	7.036	24,7%	3.145	11,1%	4.667	16,4%	4.501	15,8%	2.736	9,6%	3.988	14,0%	1.609	5,7%	768	2,7%
9. Jesús	25.191	6,7%	6.562	26,0%	2.790	11,1%	3.591	14,3%	3.983	15,8%	2.984	11,8%	3.166	12,6%	1.268	5,0%	847	3,4%
10. Quatre Carreres	33.044	8,7%	8.612	26,1%	3.676	11,1%	4.845	14,7%	5.508	16,7%	3.687	11,2%	3.659	11,1%	1.628	4,9%	1.428	4,3%
11. Poblats Marítims	23.760	6,3%	6.263	26,4%	2.646	11,1%	3.959	14,1%	4.035	17,0%	2.594	10,9%	2.763	11,6%	1.175	4,9%	926	3,9%
12. Camins al Grau	32.454	8,6%	6.995	21,6%	3.035	9,4%	4.641	14,3%	3.915	12,1%	3.631	11,2%	5.068	15,6%	2.726	8,4%	2.441	7,5%
13. Algirós	17.570	4,6%	4.245	24,2%	1.666	9,5%	2.511	14,3%	1.781	10,1%	2.030	11,6%	2.667	15,2%	1.636	9,3%	1.034	5,9%
14. Benimaclet	14.363	3,8%	3.213	22,4%	1.376	9,6%	1.308	9,1%	1.663	11,6%	2.224	15,5%	2.678	18,6%	969	6,7%	933	6,5%
15. Rascanya	22.337	5,9%	6.791	30,4%	2.823	12,6%	3.430	15,4%	3.788	17,0%	2.157	9,7%	1.820	8,1%	802	3,6%	726	3,2%
16. Benicalap	20.806	5,5%	5.457	26,2%	2.088	10,0%	2.886	13,9%	3.360	16,1%	2.804	13,5%	2.794	13,4%	707	3,4%	711	3,4%
17. Pobles del Nord	3.994	1,1%	1.228	30,8%	504	12,6%	627	15,7%	709 (b)	17,7%	925 (1)	23,2%	(*)	(*)	(*)	(*)	(*)	(*)
18. Pobles de l'Oest	6.560	1,7%	1.827	27,8%	849	12,9%	1.411	21,5%	977	14,9%	279 (b)	4,2%	1.217 (2)	18,6%	(*)	(*)	(*)	(*)
19. Pobles del Sud	9.817	2,6%	2.463	25,1%	1.242	12,7%	1.244	12,7%	1.638	16,7%	1.122	11,4%	1.363	13,9%	424	4,3%	321 (c)	3,3%

Notes: (a) Mostra insuficient per a poder mostrar les estimacions en més d'un any.

(b) Mostra deficient; únicament en un any hi ha mostra insuficient.

(c) Pot contindre errors elevats de mostreig en més d'un any.

(1) Més de 24.000 €

(2) Més de 30.000 €

(\*) Dades agregades en altra columna.

Vegeu la metodologia per a consultar les definicions.

Font: Elaboració de l'Oficina d'Estadística a partir del fitxer de microdades de l'IRPF.  
IEF. Ministeri d'Hisenda i Administracions Públiques. <http://www.ief.es/>

### Declaracions segons Trams de Renda 2016-2018

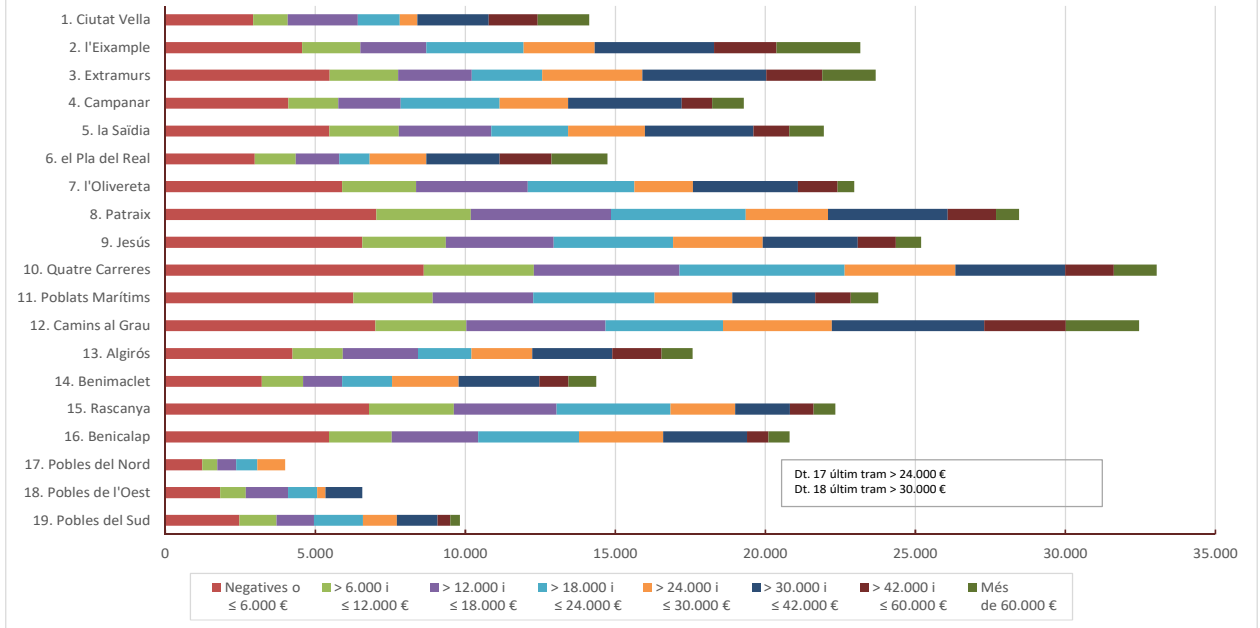

24. Renda total segons trams de renda. Districtes. 2016-2018

	Total		Negatives o ≤ 6.000 €		> 6.000   ≤ 12.000 €		> 12.000   ≤ 18.000 €		> 18.000   ≤ 24.000 €		> 24.000   ≤ 30.000 €		> 30.000   ≤ 42.000 €		> 42.000   ≤ 60.000 €		Més de 60.000 €			
	€	%	€	%	€	%	€	%	€	%	€	%	€	%	€	%	€	%		
<b>València</b>	<b>9.151.051.274</b>		<b>181.353.564</b>	<b>2,0%</b>	<b>339.751.098</b>	<b>3,7%</b>	<b>780.582.050</b>	<b>8,5%</b>	<b>1.110.054.959</b>	<b>12,1%</b>	<b>1.112.342.110</b>	<b>12,2%</b>	<b>1.939.188.586</b>	<b>21,2%</b>	<b>1.201.324.364</b>	<b>13,1%</b>	<b>2.486.454.543</b>	<b>27,2%</b>		
1. Ciutat Vella	497.591.715	5,4%	4.992.317	1,0%	10.105.615	2,0%	35.272.075	7,1%	28.975.174	5,8%	16.066.952 (b)	3,2%	82.788.887	16,6%	79.796.252	16,0%	239.594.442	48,2%		
2. l'Eixample	875.708.564	9,6%	8.760.049	1,0%	16.586.820	1,9%	32.963.056	3,8%	66.306.871	7,6%	64.214.185	7,3%	142.309.747	16,3%	102.301.429	11,7%	442.266.406	50,5%		
3. Extramurs	633.177.289	6,9%	10.773.645	1,7%	19.742.727	3,1%	37.180.567	5,9%	49.150.727	7,8%	88.432.513	14,0%	146.629.580	23,2%	94.908.542	15,0%	186.358.987	29,4%		
4. Campanar	478.521.889	5,2%	7.864.097	1,6%	14.342.776	3,0%	30.935.373	6,5%	67.359.135	14,1%	61.380.595	12,8%	134.314.911	28,1%	50.970.868	10,7%	111.354.134	23,3%		
5. la Salida	523.270.942	5,7%	10.329.173	2,0%	20.323.350	3,9%	46.074.229	8,8%	52.997.092	10,1%	68.798.213	13,1%	126.934.336	24,3%	58.959.221	11,3%	138.855.327	26,5%		
6. el Pla del Real	531.412.814	5,8%	5.655.963	1,1%	11.827.212	2,2%	22.517.678	4,2%	21.138.698	4,0%	50.860.562	9,6%	87.456.659	16,5%	85.857.857	16,2%	246.098.183	46,3%		
7. l'Olivera	452.348.741	4,9%	11.654.877	2,6%	21.059.324	4,7%	55.513.192	12,3%	73.540.045	16,3%	51.349.417	11,4%	123.388.104	27,3%	63.920.957	14,1%	51.922.826	11,5%		
8. Patraix	565.800.842	6,2%	14.246.305	2,5%	26.940.714	4,8%	69.701.356	12,3%	92.283.267	16,3%	73.217.374	12,9%	137.311.791	24,3%	78.554.601	13,9%	73.545.434	13,0%		
9. Jesús	515.649.325	5,6%	13.627.425	2,6%	24.291.877	4,7%	54.002.340	10,5%	84.931.147	16,5%	80.769.986	15,7%	108.566.339	21,1%	63.693.498	12,4%	85.766.713	16,6%		
10. Quatre Carreres	702.134.440	7,7%	16.727.439	2,4%	32.107.601	4,6%	73.986.857	10,5%	114.751.141	16,3%	99.960.801	14,2%	127.030.541	18,1%	81.217.248	11,8%	156.352.812	22,3%		
11. Pobles Marítics	481.865.265	5,3%	12.065.781	2,5%	23.318.904	4,8%	50.646.603	10,5%	85.021.088	17,6%	68.636.288	14,2%	99.833.339	20,7%	58.493.096	12,1%	83.850.165	17,4%		
12. Camins al Grau	871.970.161	9,5%	13.951.100	1,6%	26.524.660	3,0%	68.245.257	7,9%	83.226.772	9,5%	97.902.986	11,2%	180.799.965	20,7%	133.585.637	15,3%	266.733.783	30,6%		
13. Algirós	426.741.561	4,7%	8.358.358	2,0%	14.671.263	3,4%	38.215.623	9,0%	37.253.769	8,7%	55.220.344	12,9%	94.961.940	22,3%	79.271.777	18,6%	98.788.487	23,1%		
14. Benimaclet	371.306.334	4,1%	5.951.178	1,6%	12.000.901	3,2%	19.392.920	5,2%	34.336.989	9,2%	60.250.945	16,2%	94.099.568	25,3%	49.088.252	13,2%	96.185.581	25,9%		
15. Rascanya	402.040.100	4,4%	13.684.823	3,4%	25.231.386	6,3%	52.004.563	12,9%	79.135.637	19,7%	58.058.058	14,4%	63.101.234	15,7%	40.072.757	10,0%	70.751.642	17,6%		
16. Benicalap	424.349.783	4,6%	11.160.179	2,6%	17.871.873	4,2%	43.812.093	10,3%	70.101.907	16,5%	75.166.106	17,7%	98.541.065	23,2%	35.329.697	8,3%	72.366.863	17,1%		
17. Pobles del Nord	77.457.672	0,8%	2.575.360	3,3%	4.449.478	5,7%	9.338.275	12,1%	14.241.545 (b)	18,4%	46.853.014 (1)	60,5%								
18. Pobles de l'Oest	121.937.583	1,3%	3.708.931	3,0%	7.529.835	6,2%	21.232.382	17,4%	20.700.841	17,0%	7.507.490 (b)	6,2%	61.258.104 (2)	50,2%						
19. Pobles del Sud	197.766.255	2,2%	5.266.565	2,7%	10.824.782	5,5%	18.547.613	9,4%	34.603.113	17,5%	29.733.970	15,0%	46.514.851	23,5%	21.261.890	10,8%	31.013.472 (c)	15,7%		

Notes: (a) Mostra insuficient per a poder mostrar les estimacions en més d'un any.

(b) Mostra deficient: únicament en un any hi ha mostra insuficient.

(c) Per condició errors elevats de mostreig en més d'un any.

(1) Més de 24.000 €

(2) Més de 30.000 €

(\*) Dades agregades en altra columna.

Dades en €.

Vegreu la [metodologia](#) per a consultar les definicions.

Font: Elaboració de l'Oficina d'Estadística a partir del fitxer de microdades de l'IRPF.  
IEF. Ministeri d'Hisenda i Administracions Públiques. <http://www.ief.es/>

### Renda Total segons Trams de Renda 2016-2018

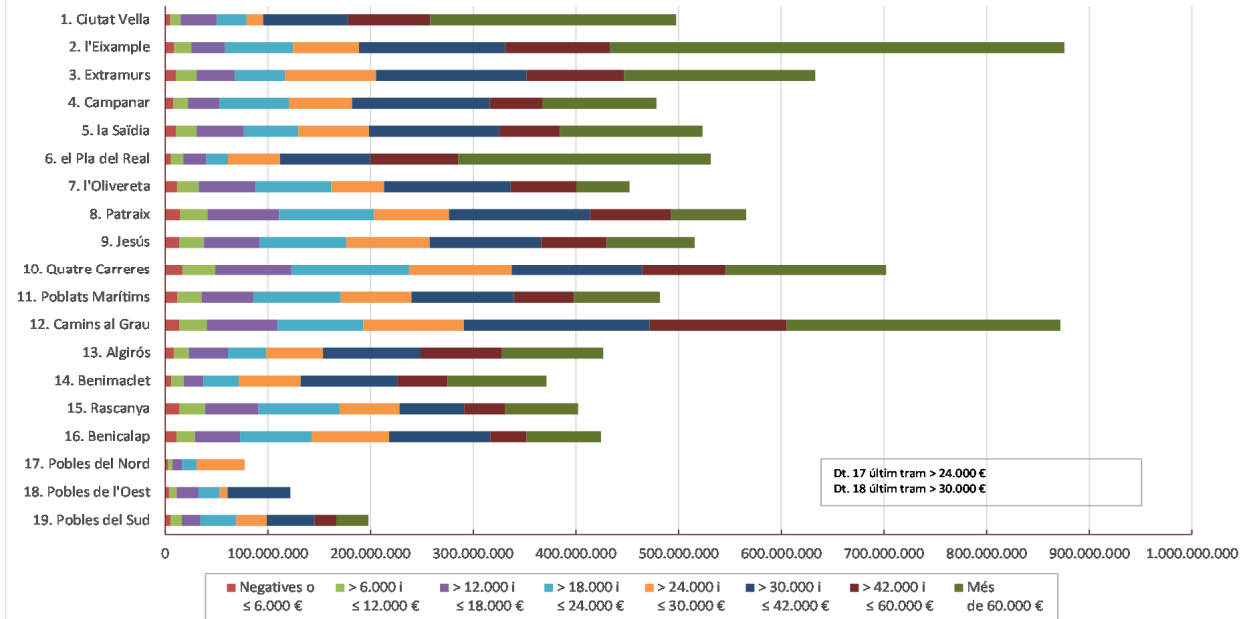



25. Renda mitjana segons trams de renda. Districtes. 2016-2018

	Total	Negatives o ≤ 6.000 €	> 6.000 i ≤ 12.000 €	> 12.000 i ≤ 18.000 €	> 18.000 i ≤ 24.000 €	> 24.000 i ≤ 30.000 €	> 30.000 i ≤ 42.000 €	> 42.000 i ≤ 60.000 €	Més de 60.000 €
<b>València</b>	<b>24.195</b>	<b>1.969</b>	<b>8.709</b>	<b>15.056</b>	<b>20.846</b>	<b>26.863</b>	<b>35.237</b>	<b>49.480</b>	<b>116.889</b>
1. Ciutat Vella	35.237	1.704	8.755	15.098	20.884	27.306 (b)	34.628	49.175	139.972
2. l'Eixample	37.810	1.923	8.550	15.005	20.427	27.048	35.824	49.036	158.583
3. Extramurs	26.745	1.965	8.674	15.156	20.983	26.439	35.531	50.850	104.573
4. Campanar	24.823	1.916	8.627	14.892	20.477	26.842	35.449	50.347	105.561
5. la Saïdia	23.845	1.889	8.782	14.930	20.759	26.881	35.146	49.300	120.226
6. el Pla del Real	36.079	1.896	8.655	15.519	20.802	27.006	35.919	49.408	132.576
7. l'Olivereta	19.702	1.977	8.568	14.906	20.671	26.389	35.199	48.455	93.733
8. Patraix	19.887	2.025	8.566	14.935	20.502	26.761	34.431	48.814	95.806
9. Jesús	20.470	2.077	8.707	15.040	21.321	27.067	34.287	50.220	101.311
10. Quatre Carreres	21.249	1.942	8.734	15.272	20.834	27.109	34.713	49.875	109.514
11. Poblats Marítims	20.280	1.927	8.812	15.080	21.072	26.460	36.131	49.793	90.576
12. Camins al Grau	26.868	1.994	8.739	14.920	21.256	26.962	35.672	48.996	109.279
13. Algirós	24.287	1.969	8.806	15.216	20.920	27.198	35.601	48.468	95.548
14. Benimaclet	25.851	1.852	8.720	14.826	20.651	27.090	35.135	50.677	103.137
15. Rascanya	17.999	2.015	8.937	15.160	20.893	26.914	34.664	49.972	97.493
16. Benicalap	20.396	2.045	8.561	15.181	20.864	26.809	35.272	49.944	101.804
17. Pobles del Nord	19.396	2.097	8.822	14.888	20.093 (b)	50.666 (1)	(*)	(*)	(*)
18. Pobles de l'Oest	18.589	2.031	8.865	15.050	21.180	26.956 (b)	50.339 (2)	(*)	(*)
19. Pobles del Sud	20.145	2.138	8.715	14.912	21.125	26.507	34.122	50.137	96.554 (c)

Notes: (a) Mostra insuficient per a poder mostrar les estimacions en més d'un any.

(b) Mostra deficient: únicament en un any hi ha mostra insuficient.

(c) Pot contindre errors elevats de mostreig en més d'un any.

(1) Més de 24.000 €

(2) Més de 30.000 €

(\*) Dades agregades en altra columna.

Dades en €.

Vegeu la [metodologia](#) per a consultar les definicions.

Font: Elaboració de l'Oficina d'Estadística a partir del fitxer de microdades de l'IRPF.  
IEF, Ministeri d'Hisenda i Administracions Públiques. <http://www.ief.es/>

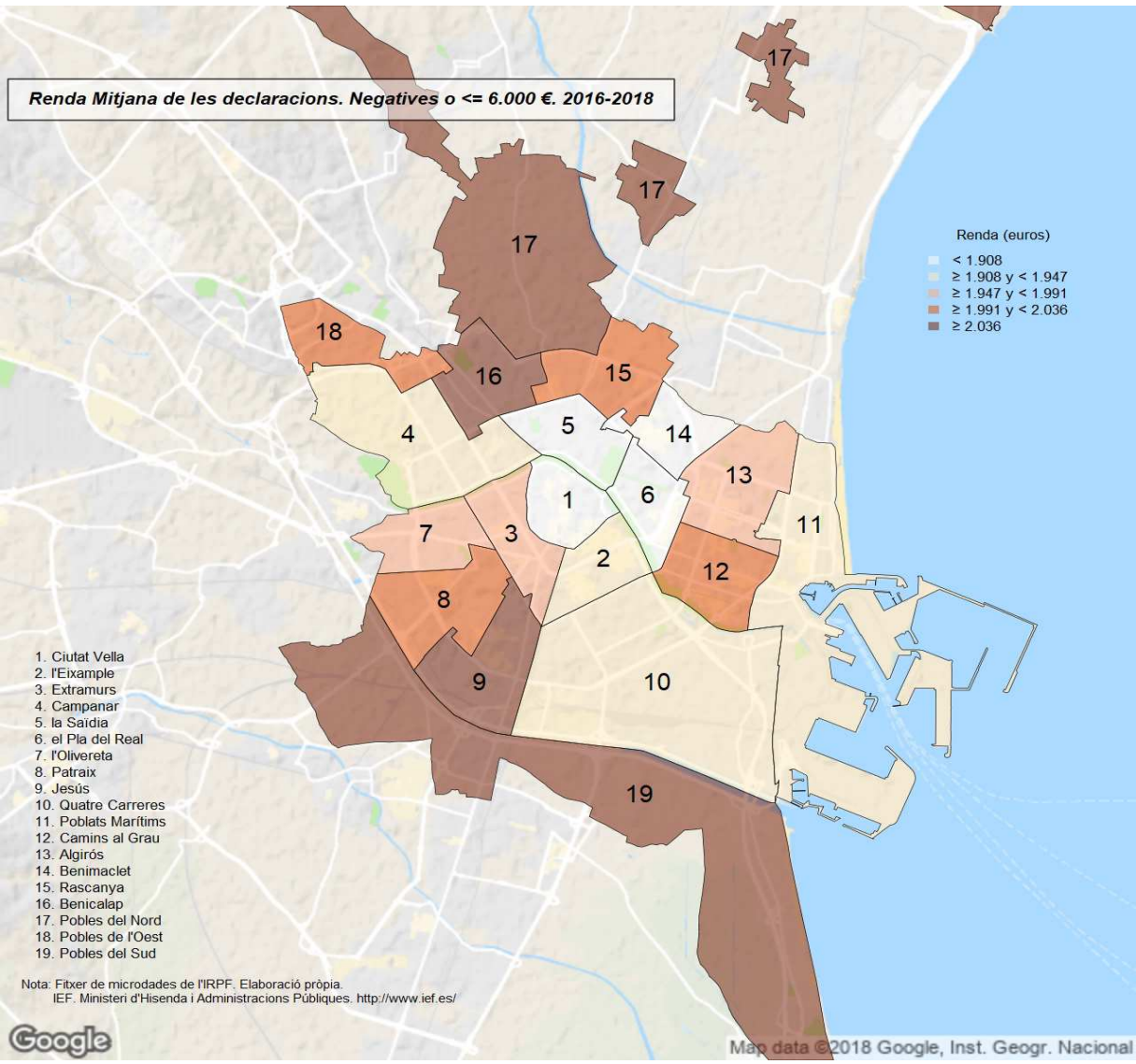

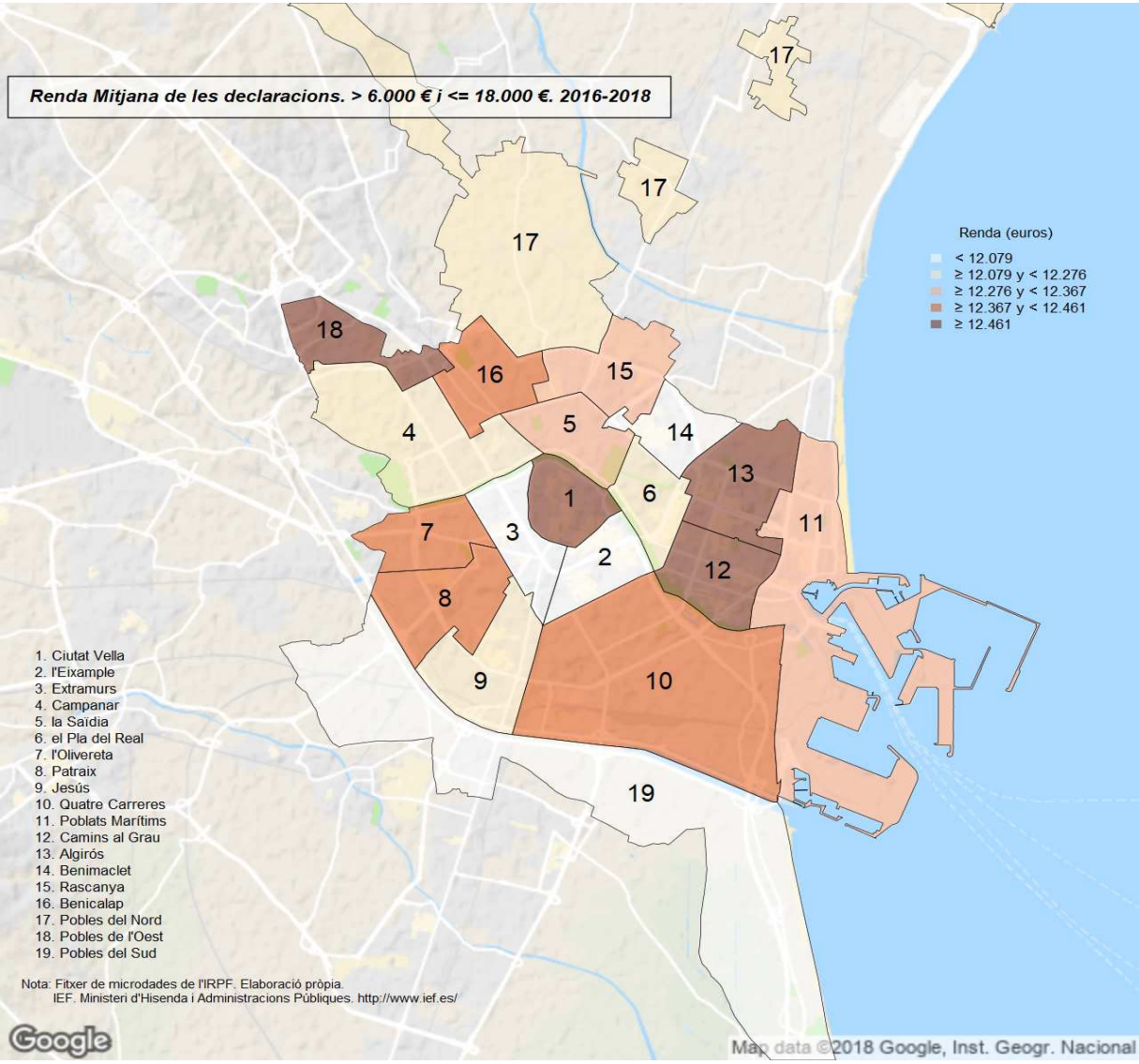

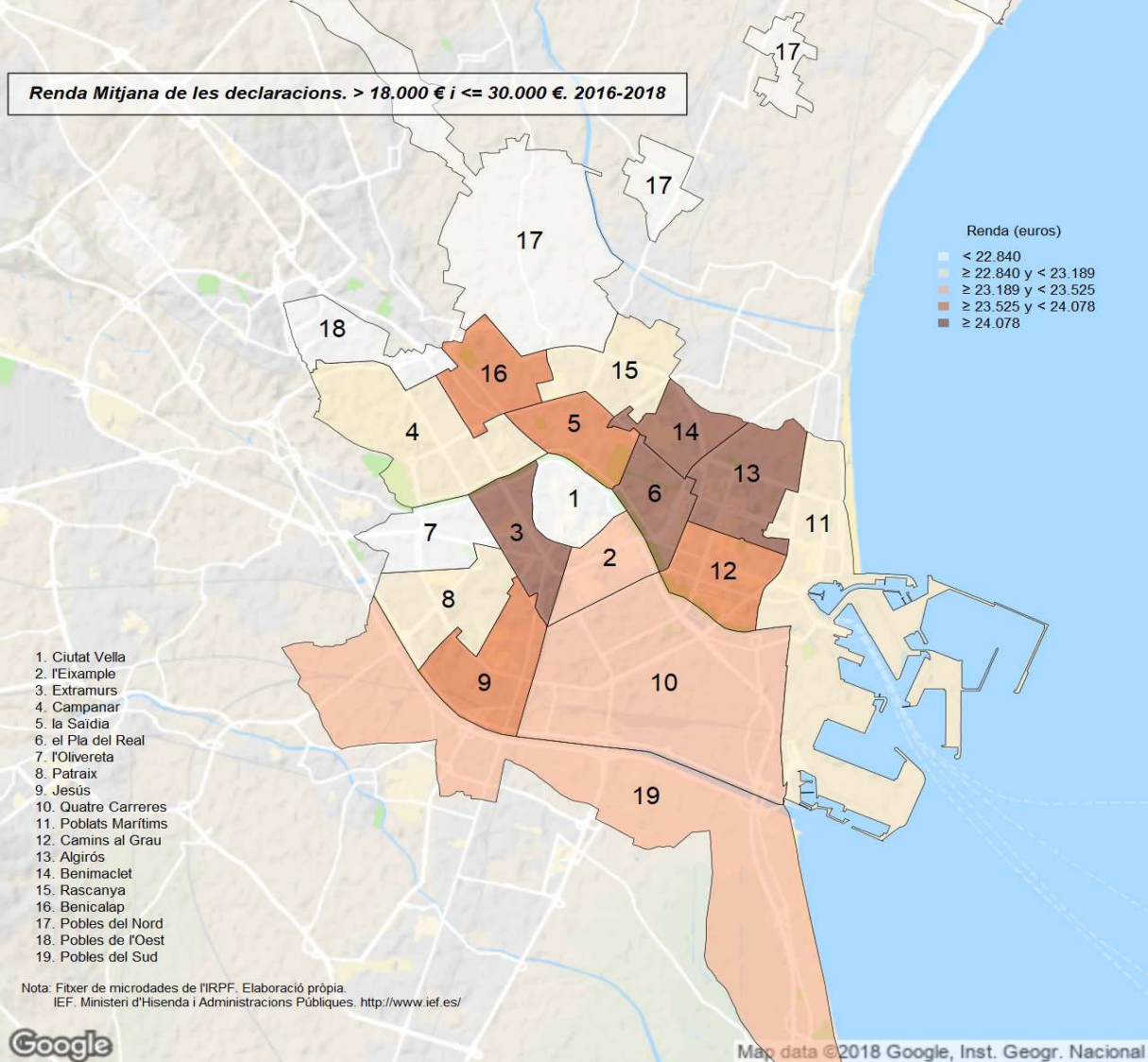



**Renda Mitjana de les declaracions. > 30.000 €. 2016-2018**

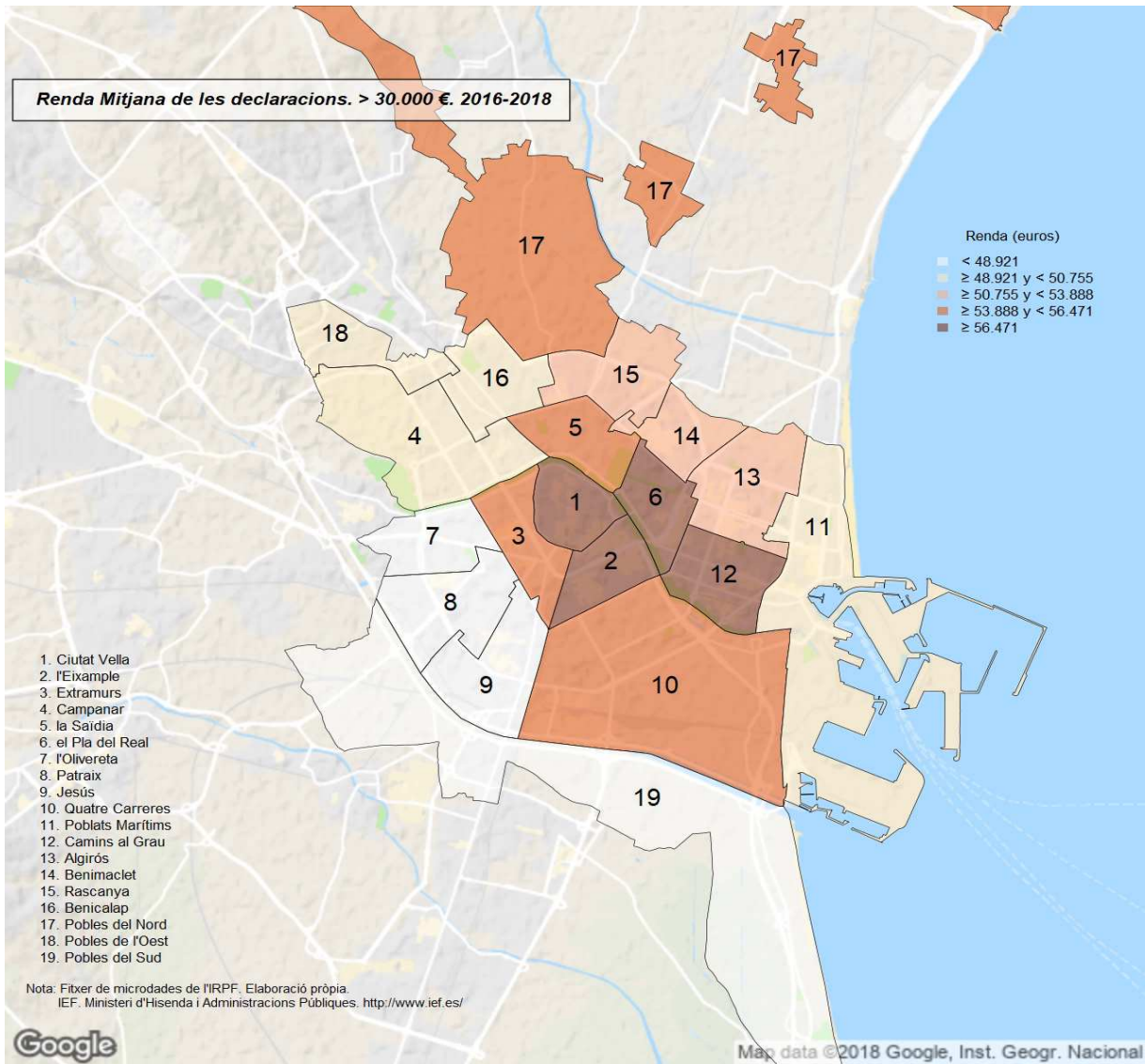

26. Decils de la distribució de Renda; decils dels districtes. Districtes. 2016-2018

	Decil 1	Decil 2	Decil 3	Decil 4	Decil 5	Decil 6	Decil 7	Decil 8	Decil 9
<b>València</b>	<b>1.056</b>	<b>4.461</b>	<b>8.917</b>	<b>14.546</b>	<b>18.664</b>	<b>22.827</b>	<b>27.991</b>	<b>34.616</b>	<b>46.132</b>
1. Ciutat Vella	1.593	5.939	11.184	15.802	19.578	26.511	35.529	47.622	67.535
2. l'Eixample	2.164	6.412	13.116	18.319	22.784	29.385	34.856	43.722	66.596
3. Extramurs	1.253	4.845	10.059	16.344	22.248	25.893	31.314	37.943	53.351
4. Campanar	1.549	5.512	11.537	17.076	20.673	24.982	30.103	35.589	44.320
5. la Saïdia	915	4.201	8.508	13.868	18.560	23.036	28.304	34.024	42.935
6. el Pla del Real	1.820	6.023	12.538	19.185	24.938	31.180	37.395	47.065	67.776
7. l'Olivereta	785	4.142	8.015	13.182	16.806	20.407	25.678	31.692	39.085
8. Patraix	997	4.432	8.425	13.346	16.941	20.308	25.316	31.372	38.631
9. Jesús	984	4.129	7.802	13.243	17.351	21.837	25.400	30.467	38.273
10. Quatre Carreres	882	4.016	7.991	13.120	17.482	20.545	24.904	30.414	40.640
11. Poblat Marítims	683	3.897	7.671	13.216	17.188	20.977	24.531	30.879	41.267
12. Camins al Grau	1.527	5.402	11.291	15.657	20.765	25.498	31.350	37.979	52.480
13. Algirós	1.079	4.510	9.552	15.088	19.535	24.693	30.560	36.988	47.815
14. Benimaclet	1.403	5.098	10.814	16.796	21.473	26.693	30.824	36.767	49.285
15. Rascanya	370	3.222	6.022	10.338	14.995	18.616	21.718	26.917	34.180
16. Benicalap	961	4.065	7.739	13.664	17.777	21.516	25.415	30.502	37.575
17. Pobles del Nord	654	3.620	6.682	12.350	15.548	18.760	22.509	32.928	41.321
18. Pobles de l'Oest	797	3.693	6.905	11.823	14.810	17.561	21.697	28.417	36.396
19. Pobles del Sud	1.319	4.498	8.273	13.131	17.539	21.190	24.953	29.726	37.734

Notes: Dades en €.

Vegeu la [metodologia](#) per a consultar les definicions.

Font: Elaboració de l'Oficina d'Estadística a partir del fitxer de microdades de l'IRPF.

IEF. Ministeri d'Hisenda i Administracions Públiques. <http://www.ief.es/>

**27. Renda total en cada decil de renda; decils de los distritos. Districtes. 2016-2018**

	Decil 1	Decil 2	Decil 3	Decil 4	Decil 5	Decil 6	Decil 7	Decil 8	Decil 9	Decil 10
<b>València</b>										
1. Ciutat Vella	-327.402	5.983.962	12.315.992	20.335.191	27.035.681	31.255.641	54.104.517	45.297.934	81.597.248	219.992.950
2. l'Eixample	-219.265	9.754.546	22.539.827	37.696.608	49.526.313	59.536.257	86.314.324	73.719.055	125.692.819	411.148.081
3. Extramurs	-650.566	7.597.021	17.024.382	29.618.536	43.956.059	63.976.504	68.241.683	81.009.460	101.863.530	220.540.680
4. Campanar	-176.398	6.840.279	15.750.880	26.597.822	40.072.007	42.429.971	48.014.281	66.447.436	73.641.635	158.903.976
5. la Saïdia	-810.277	5.706.095	13.623.342	24.360.436	31.509.468	48.757.022	56.619.212	65.941.634	86.092.119	191.471.890
6. el Pla del Real	-179.727	5.954.195	13.811.019	23.790.742	33.826.331	37.168.258	55.001.556	52.914.917	88.249.593	220.875.930
7. l'Olivereta	-702.471	5.813.264	14.715.185	21.509.898	39.637.364	43.798.619	49.036.988	64.728.052	81.876.868	131.934.974
8. Patraix	-661.513	8.074.657	18.648.866	29.626.798	45.545.127	59.324.309	57.982.773	79.393.787	95.540.805	172.325.232
9. Jesús	-719.425	6.635.014	14.925.514	25.598.639	39.784.524	42.684.278	68.330.000	74.367.382	80.645.154	163.398.244
10. Quatre Carreres	-1.383.571	8.465.960	19.698.446	34.973.874	51.590.264	63.113.245	74.217.187	93.403.154	108.213.443	249.842.437
11. Poblats Marítims	-823.655	5.494.891	13.476.521	26.207.505	33.106.798	48.809.551	54.403.343	67.161.967	79.244.902	154.783.442
12. Camins al Grau	-412.235	11.440.605	26.235.886	44.557.723	60.521.708	71.664.137	90.084.343	115.358.031	136.315.156	316.204.807
13. Algirós	-424.612	5.058.553	11.733.162	22.516.828	31.258.177	33.991.487	51.631.579	70.319.503	63.170.527	137.486.359
14. Benimaclet	-400.864	4.895.060	10.741.367	22.107.270	32.594.606	27.682.191	47.809.489	35.927.089	63.770.309	126.179.818
15. Rascanya	-795.810	4.103.601	10.470.681	17.488.636	29.100.153	33.472.545	51.518.295	51.838.091	73.700.466	131.143.441
16. Benicalap	-605.490	5.406.601	12.555.951	21.755.636	31.898.359	39.784.022	52.135.493	55.186.057	73.026.112	133.207.042
17. Pobles del Nord	-541.001	2.805.799	6.709.954	12.268.310	15.822.866	22.195.866	30.239.658	37.489.484	54.756.215	130.845.979
18. Pobles de l'Oest	-316.628	1.638.499	3.467.276	5.109.775	11.640.245	13.080.760	10.931.834	12.244.991	30.718.897	33.421.934
19. Pobles del Sud	-140.556	2.975.719	6.416.293	10.237.482	14.495.026	19.005.845	25.198.500	30.025.372	36.312.350	53.240.223

Notes: Dades en €.

Vegeu la [metodologia](#) per a consultar les definicions.

Font: Elaboració de l'Oficina d'Estadística a partir del fitxer de microdades de l'IRPF.

IEF. Ministeri d'Hisenda i Administracions Públiques. <http://www.ief.es/>

28. Renda mitjana en cada decil de renda; decils dels districtes. Districtes. 2016-2018

	Decil 1	Decil 2	Decil 3	Decil 4	Decil 5	Decil 6	Decil 7	Decil 8	Decil 9	Decil 10
<b>València</b>										
1. Ciutat Vella	-230	4.210	8.977	14.198	18.534	24.487	32.103	40.439	53.751	155.872
2. l'Eixample	-95	4.195	9.867	15.981	20.337	26.264	33.136	39.368	52.339	178.334
3. Extramurs	-273	3.227	7.100	13.284	19.170	24.138	28.708	35.240	44.394	92.065
4. Campanar	-92	3.517	8.297	14.435	18.957	22.768	27.294	32.575	38.850	79.445
5. la Sàidia	-369	2.609	6.130	11.475	15.770	20.298	25.708	31.045	37.636	86.914
6. el Pla del Real	-122	3.946	9.453	16.299	22.176	27.786	34.570	40.954	54.679	150.956
7. l'Olivereta	-303	2.561	6.017	10.754	15.089	19.060	22.852	28.414	35.456	58.096
8. Patraix	-232	2.831	6.329	11.107	15.358	18.888	22.815	28.267	34.307	59.542
9. Jesús	-286	2.641	5.768	10.601	15.403	19.402	23.458	28.200	34.528	65.498
10. Quatre Carreres	-417	2.557	5.935	10.758	15.335	19.224	22.517	27.551	34.405	74.217
11. Poblat Marítims	-348	2.312	5.629	10.745	15.071	19.179	22.881	27.455	35.799	64.422
12. Camins al Grau	-127	3.549	8.004	13.661	18.185	23.192	28.006	34.793	43.235	94.804
13. Algirós	-239	2.878	6.697	12.714	17.420	21.897	27.399	34.445	42.653	78.052
14. Benimaclet	-278	3.351	7.888	14.278	20.315	24.371	29.346	32.615	40.099	84.647
15. Rascanya	-356	1.834	4.606	8.212	12.921	16.486	20.407	23.932	30.514	63.212
16. Benicalap	-290	2.599	5.779	11.012	15.872	19.436	23.422	27.648	34.004	64.529
17. Pobles del Nord	-436	2.242	5.189	9.616	13.973	17.324	20.454	28.649	37.636	85.166
18. Pobles de l'Oest	-480	2.463	5.323	8.839	13.834	16.630	21.313	23.060	34.636	74.968
19. Pobles del Sud	-141	3.002	6.356	10.903	15.301	19.638	23.100	28.194	34.827	69.213

Notes: Dades en €.

Vegeu la [metodologia](#) per a consultar les definicions.

Font: Elaboració de l'Oficina d'Estadística a partir del fitxer de microdades de l'IRPF.

IEF. Ministeri d'Hisenda i Administracions Públiques. <http://www.ief.es/>



29. Declaracions en cada decil de renda; decils de la ciutat. Districtes. 2016-2018

	Decil 1 1.056 €	Decil 2 4.461 €	Decil 3 8.917 €	Decil 4 14.546 €	Decil 5 18.664 €	Decil 6 22.827 €	Decil 7 27.99€	Decil 8 34.616 €	Decil 9 46.132 €	Decil 10 > 46.132 €
<b>València</b>	<b>38.833</b>	<b>38.874</b>	<b>38.775</b>	<b>38.976</b>	<b>38.979</b>	<b>38.949</b>	<b>38.342</b>	<b>38.302</b>	<b>38.691</b>	<b>38.752</b>
1. Ciutat Vella	1.210	1.274	1.024	1.593	1.655	690	778	1.392	1.933	2.574
2. l'Eixample	1.824	1.838	2.041	1.590	2.112	2.309	1.841	2.215	3.387	4.005
3. Extramurs	2.265	2.200	2.330	1.797	1.941	1.499	3.264	2.466	2.449	3.464
4. Campanar	1.700	1.725	1.640	1.548	1.863	2.193	1.903	2.525	2.370	1.810
5. la Saïdia	2.294	2.269	2.197	2.210	1.987	2.248	1.823	2.833	2.141	1.944
6. El Pla del Real	1.239	1.197	1.339	1.057	1.045	648	1.554	1.307	2.325	3.018
7. l'Olivereta	2.482	2.365	2.503	2.576	2.595	2.465	2.092	2.124	2.321	1.436
8. Patraix	2.900	2.855	3.124	3.102	3.460	3.362	2.459	3.109	2.173	1.906
9. Jesús	2.578	2.802	2.778	2.474	2.588	2.925	2.923	2.647	1.679	1.797
10. Quatre Carreres	3.517	3.591	3.510	3.176	4.333	3.406	3.613	3.360	1.899	2.639
11. Pobles Marítims	2.719	2.491	2.433	2.678	2.367	2.893	2.850	1.519	1.930	1.881
12. Camins al Grau	2.945	2.726	2.955	3.721	2.405	3.054	3.162	3.287	4.324	3.875
13. Algirós	1.765	1.740	1.601	1.803	1.668	1.241	1.752	1.489	2.591	1.920
14. Benimaclet	1.338	1.358	1.297	1.263	911	1.212	1.480	2.191	1.670	1.644
15. Rascanya	2.845	2.789	2.494	2.923	2.448	2.769	2.051	1.683	1.135	1.200
16. Benicalap	2.143	2.356	2.126	1.968	2.155	2.462	2.632	1.936	1.841	1.187
17. Pobles del Nord	1.440	1.444	1.416	1.449	1.700	1.479	756	880	1.131	1.556
18. Pobles de l'Oest	704	791	796	945	874	887	214	476	657	215
19. Pobles del Sud	926	1.062	1.169	1.104	870	1.209	1.195	864	737	680

Nota: Vegeu la [metodologia](#) per a consultar les definicions.

Font: Elaboració de l'Oficina d'Estadística a partir del fitxer de microdades de l'IRPF.  
IEF. Ministeri d'Hisenda i Administracions Públiques. <http://www.ief.es/>

30. Renda total en cada decil de renda; decils de la ciutat. Districtes. 2016-2018

	Decil 1 1.056 €	Decil 2 4.461 €	Decil 3 8.917 €	Decil 4 14.546 €	Decil 5 18.664 €	Decil 6 22.827 €	Decil 7 27.99€	Decil 8 34.616 €	Decil 9 46.132 €	Decil 10 > 46.132 €
<b>València</b>	<b>-11.839.073</b>	<b>110.960.371</b>	<b>249.348.440</b>	<b>466.072.171</b>	<b>647.725.569</b>	<b>804.976.985</b>	<b>974.452.896</b>	<b>1.194.499.032</b>	<b>1.509.088.341</b>	<b>3.440.902.000</b>
1. Ciutat Vella	-859.259	3.533.905	6.633.880	19.097.228	28.069.981	14.404.039	19.582.933	43.749.040	77.592.200	285.787.768
2. l'Eixample	-1.043.868	5.216.541	13.079.179	18.462.497	35.722.957	47.888.882	47.527.015	68.753.222	133.377.273	506.724.866
3. Extramurs	-826.601	6.311.424	14.988.074	21.319.065	31.778.149	31.030.745	83.556.282	77.212.866	94.743.047	273.064.240
4. Campanar	-485.194	4.819.859	10.642.893	18.492.691	31.365.759	44.937.936	47.576.069	78.742.135	91.400.407	151.029.335
5. la Saïdia	-710.798	6.382.109	14.166.276	26.382.921	32.154.828	46.314.798	46.375.236	88.460.357	83.621.768	180.123.447
6. El Pla del Real	-557.332	3.380.199	8.754.030	12.364.133	17.476.672	13.000.335	39.618.863	39.971.488	90.975.905	306.428.520
7. l'Olivereta	-549.515	6.771.548	16.178.164	31.194.228	42.918.482	50.160.944	52.047.033	66.656.769	89.989.998	96.981.091
8. Patraix	-612.219	8.206.279	20.233.595	36.932.745	57.067.593	68.647.533	62.303.204	97.182.599	84.266.324	131.573.188
9. Jesús	-649.306	8.082.476	17.869.051	29.397.261	42.342.729	61.784.125	74.425.611	82.214.161	64.914.364	135.268.853
10. Quatre Carreres	-1.244.034	10.187.181	22.645.544	37.096.350	72.754.697	70.144.627	91.641.877	105.755.920	73.998.384	219.153.894
11. Poblat Marítims	-549.835	7.120.656	15.632.168	32.315.953	39.320.124	60.223.269	72.210.710	47.694.765	75.271.050	132.626.405
12. Camins al Grau	-809.437	7.855.954	18.786.394	45.931.100	39.505.145	63.419.155	80.311.151	102.032.937	171.681.772	343.255.991
13. Algirós	-438.425	4.941.754	10.166.855	21.769.851	27.700.098	25.356.931	45.013.077	45.722.360	101.572.263	144.936.798
14. Benimaclet	-611.812	3.878.546	8.468.944	15.103.166	15.546.280	25.024.967	37.697.464	67.955.041	64.488.566	133.755.172
15. Rascanya	-413.825	8.090.724	15.821.211	34.871.830	41.131.662	57.407.842	52.086.395	52.334.933	44.464.268	96.245.059
16. Benicalap	-546.876	6.712.266	13.369.789	23.256.612	35.920.916	50.616.378	66.974.117	60.171.489	70.371.236	97.503.855
17. Pobles del Nord	-403.062	4.167.208	9.114.841	17.373.301	28.254.370	30.390.550	19.839.886	27.907.318	43.014.180	132.934.539
18. Pobles de l'Oest	-279.057	2.281.228	5.169.772	11.432.417	14.306.276	18.728.316	5.230.256	15.010.083	25.922.676	24.135.616
19. Pobles del Sud	-248.616	3.020.512	7.627.779	13.278.823	14.388.852	25.495.614	30.435.719	26.971.548	27.422.660	49.373.364

Notes: Renda en €.

Vegeu la [metodologia](#) per a consultar les definicions.

Font: Elaboració de l'Oficina d'Estadística a partir del fitxer de microdades de l'IRPF.

IEF. Ministeri d'Hisenda i Administracions Públiques. <http://www.ief.es/>

### 31. Indicadors D8/D2, D9/D1 i Gini segons la distribució en decils de la renda. Districtes. 2016-2018

	D8/D2	D9/D1	I. Gini
<b>València</b>	<b>7,76</b>	<b>43,99</b>	0,500
Província de València	8,52	59,42	0,524
Espanya	7,13	28,61	0,510
<b>València</b>			
1. Ciutat Vella	10,07	96,90	0,500
2. l'Eixample	7,19	32,73	0,594
3. Extramurs	8,00	47,62	0,546
4. Campanar	6,64	30,49	0,462
5. la Saïdia	8,11	47,04	0,490
6. el Pla del Real	7,97	40,67	0,543
7. l'Olivereta	7,67	49,92	0,470
8. Patraix	7,15	40,02	0,428
9. Jesús	7,38	38,83	0,447
10. Quatre Carreres	7,70	53,87	0,546
11. Poblat Marítims	8,05	70,60	0,459
12. Camins al Grau	7,04	34,64	0,500
13. Algirós	8,21	45,35	0,438
14. Benimaclet	7,66	49,30	0,425
15. Rascanya	8,40	117,04	0,479
16. Benicalap	7,56	39,32	0,465
17. Pobles del Nord	9,34	(-)	0,531
18. Pobles de l'Oest	7,79	(-)	0,444
19. Pobles del Sud	6,83	(-)	0,437

Nota: Vegeu la [metodologia](#) per a consultar les definicions.

(-) Grandària mostral insuficient per donar una estimació fiable.

Font: Elaboració de l'Oficina d'Estadística a partir del fitxer de microdades de l'IRPF.

IEF. Ministeri d'Hisenda i Administracions Públiques. <http://www.ief.es/>

**Indicador de desigualtat D8/D2. 2016-2018**

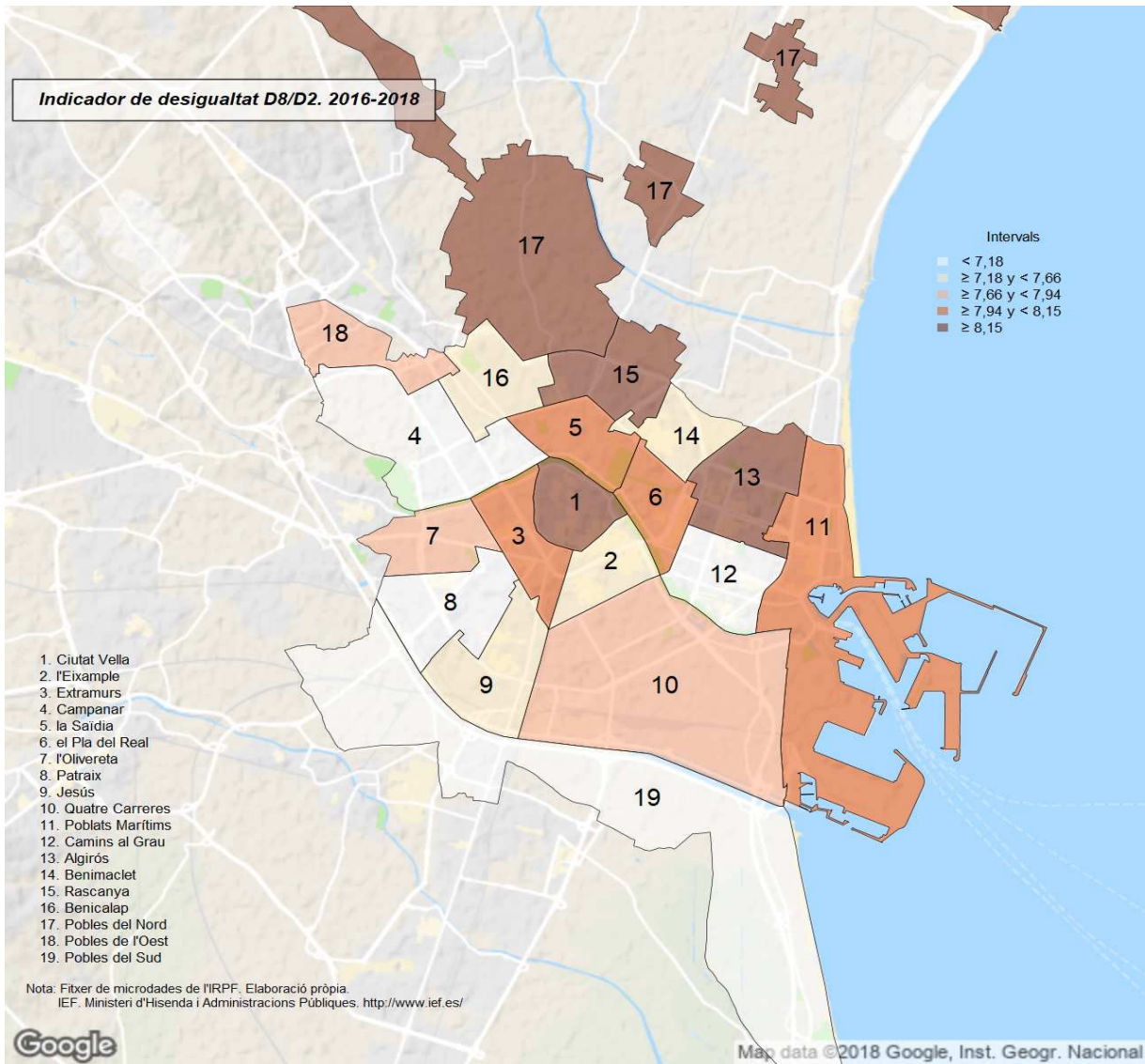

**Índex de Gini. 2016-2018**

