

IRPF



Dades per a la ciutat de València i els seus Districtes

2015 -
2017



AJUNTAMENT DE VALÈNCIA
ÀREA DE GESTIÓ DE RECURSOS
OFICINA D'ESTADÍSTICA



AJUNTAMENT DE VALÈNCIA
ÀREA DE GESTIÓ DE RECURSOS

ELABORACIÓN:

Oficina de Estadística del Ayuntamiento de València y
personal contratado por la Universidad de València

Badenes Vázquez, Julia
Martínez Ruiz, Francisco
Almonacid Sánchez, Carla
Moya Equiza, Carmiña
Rodríguez Ciria, María
Requena Navarro, Rubén
Briz Redón, Álvaro
Morales Lorente, Tomás
Morala Girón, Juan Fernando

OFICINA D'ESTADÍSTICA

www.valencia.es/estadistica

estadistica@valencia.es

Impuesto sobre la Renta de las Personas Físicas (IRPF)

[1. Análisis descriptivo del Impuesto. València. 2017](#)

[1.1. Declaciones según tipo. València. 2015, 2016 y 2017](#)

[1.2. Declaraciones según estado civil de la persona primera declarante. València. 2015, 2016 y 2017](#)

[1.3. Declaraciones según sexo de la persona primera declarante. València. 2015, 2016 y 2017](#)

[1.4. Declaraciones según el tipo de declaración, el estado civil y el sexo de la primera persona declarante. València. 2015, 2016 y 2017](#)

[1.5. Declaraciones según el número de descendientes. València. 2015, 2016 y 2017](#)

[1.6. Declaraciones según los ascendientes o descendientes. València. 2015, 2016 y 2017](#)

[1.7. Declaraciones según la edad de la persona primera declarante. València. 2015, 2016 y 2017](#)

[1.8. Declaraciones según tramos de renta. València. 2015, 2016 y 2017](#)

[1.9. Deciles de la distribución de Renta. València. 2015, 2016 y 2017](#)

[1.10. Indicadores D8/D2 y D9/D1 según la distribución en deciles de la renta. València. 2015, 2016 y 2017](#)

[2. Declaciones según tipo. Distritos. 2015-2017](#)

[3. Renta total según tipo de declaración. Distritos. 2015-2017](#)

[4. Renta media según tipo de declaración. Distritos. 2015-2017](#)

[5. Declaraciones según estado civil de la persona primera declarante. Distritos. 2015-2017](#)

[6. Renta total según estado civil de la persona primera declarante. Distritos. 2015-2017](#)

[7. Renta media según estado civil de la persona primera declarante. Distritos. 2015-2017](#)

[8. Declaraciones según sexo de la persona primera declarante. Distritos. 2015-2017](#)

[9. Renta total según sexo de la persona primera declarante. Distritos. 2015-2017](#)

[10. Renta media según sexo de la persona primera declarante. Distritos. 2015-2017](#)

[11. Declaraciones según el tipo de declaración, el estado civil y el sexo de la primera persona declarante. Distritos. 2015-2017](#)

[12. Renta total según el tipo de declaración, el estado civil y el sexo de la primera persona declarante. Distritos. 2015-2017](#)

[13. Renta media según el tipo de declaración, el estado civil y el sexo de la primera persona declarante. Distritos. 2015-2017](#)

[14. Declaraciones según el número de descendientes. Distritos. 2015-2017](#)

[15. Renta total según el número de descendientes. Distritos. 2015-2017](#)

[16. Renta media según el número de descendientes. Distritos. 2015-2017](#)

[17. Declaraciones según los ascendientes o descendientes. Distritos. 2015-2017](#)

[18. Renta total según los ascendientes o descendientes. Distritos. 2015-2017](#)

[19. Renta media según los ascendientes o descendientes. Distritos. 2015-2017](#)

[20. Declaraciones según la edad de la persona primera declarante. Distritos. 2015-2017](#)

[21. Renta total según la edad de la persona primera declarante. Distritos. 2015-2017](#)

[22. Renta media según la edad de la persona primera declarante. Distritos. 2015-2017](#)

[23. Declaraciones según tramos de renta. Distritos. 2015-2017](#)

[24. Renta total según tramos de renta. Distritos. 2015-2017](#)

[25. Renta media según tramos de renta. Distritos. 2015-2017](#)

[26. Deciles de la distribución de Renta; deciles de los distritos. Distritos. 2015-2017](#)

[27. Renta total en cada decil de renta; deciles de los distritos. Distritos. 2015-2017](#)

[28. Renta media en cada decil de renta; deciles de los distritos. Distritos. 2015-2017](#)

[29. Declaraciones en cada decil de renta; deciles de la ciudad. Distritos. 2015-2017](#)

[30. Renta total en cada decil de renta; deciles de la ciudad. Distritos. 2015-2017](#)

[31. Indicadores D8/D2, D9/D1 y Gini según la distribución en deciles de la renta. Distritos. 2015-2017](#)

1. Análisis descriptivo del Impuesto. València. 2017

1a. Tamaño de la muestra y del universo

	Ciutat de València	Provincia de València	España
Observaciones	45.210	124.933	2.695.346
Declaraciones	370.693	1.181.482	19.913.115

1b. Principales magnitudes fiscales

Ciudad de València	Declaraciones	Mínimo	Máximo	Total	Media	Desv. típ.
Rend. del trabajo. Retribuciones dinerarias	370.693	0	5.396.724	8.246.024.096	22.284	28.229
Renta del periodo	370.693	-149.196	11.781.681	10.022.738.884	27.085	61.512
Base Imponible	370.693	-149.196	11.779.681	9.057.922.145	24.476	61.717
Base Liquidable	370.693	-149.196	11.779.681	8.730.477.432	23.593	61.422
Cuota Integral	370.693	0	2.706.656	1.799.660.603	4.863	18.094
Cuota Líquida	370.693	0	2.706.656	1.736.466.909	4.693	18.015
Cuota Resultante	370.693	0	2.706.656	1.734.131.109	4.686	17.887
Cuota Real	370.693	-4.800	2.706.656	1.704.746.042	4.607	17.890
Resultado de la declaración	370.693	-75.453	2.701.714	90.548.225	245	10.775
Renta	370.693	-149.196	11.779.681	9.052.079.168	24.463	61.721

Prov. de València	Declaraciones	Mínimo	Máximo	Total	Media	Desv. típ.
Rend. del trabajo. Retribuciones dinerarias	1.181.482	0	5.396.724	23.205.608.009	19.641	24.627
Renta del periodo	1.181.482	-1.289.904	11.781.681	26.872.698.576	22.745	44.875
Base Imponible	1.181.482	-1.292.728	11.779.681	23.563.433.370	19.944	45.143
Base Liquidable	1.181.482	-1.292.729	11.779.681	22.553.963.231	19.090	44.844
Cuota Integral	1.181.482	0	2.706.656	4.185.694.168	3.543	13.901
Cuota Líquida	1.181.482	0	2.706.656	3.994.539.568	3.381	13.820
Cuota Resultante	1.181.482	0	2.706.656	3.990.151.047	3.377	13.745
Cuota Real	1.181.482	-6.000	2.706.656	3.896.177.457	3.298	13.750
Resultado de la declaración	1.181.482	-181.215	2.701.714	20.049.828	17	7.108
Renta	1.181.482	-1.292.728	11.779.681	23.548.519.266	19.931	45.119

España	Declaraciones	Mínimo	Máximo	Total	Media	Desv. típ.
Rend. del trabajo. Retribuciones dinerarias	19.913.115	0	118.521.070	418.442.017.932	21.013	49.373
Renta del periodo	19.913.115	-1.736.630	183.500.183	480.853.677.038	24.148	89.899
Base Imponible	19.913.115	-1.740.987	183.498.183	426.514.270.996	21.419	90.036
Base Liquidable	19.913.115	-1.740.987	183.498.183	409.070.668.634	20.543	89.832
Cuota Integral	19.913.115	0	87.393.393	78.679.119.340	3.951	32.899
Cuota Líquida	19.913.115	0	87.101.219	75.005.284.962	3.767	32.765
Cuota Resultante	19.913.115	0	87.101.117	74.769.629.009	3.755	31.913
Cuota Real	19.913.115	-8.400	87.101.117	72.981.020.694	3.665	31.915
Resultado de la declaración	19.913.115	-4.889.838	18.625.559	407.132.609	20	13.501
Renta	19.913.115	-1.740.987	183.498.183	425.935.873.124	21.390	90.024

Notas: Datos en €.

Véase la [metodología](#) para consultar las definiciones.

Fuente: Elaboración de la Oficina de Estadística a partir del fichero de microdatos del IRPF.

IEF. Ministerio de Hacienda y Administraciones Públicas. <http://www.ief.es/>

Evolución de la Renta media

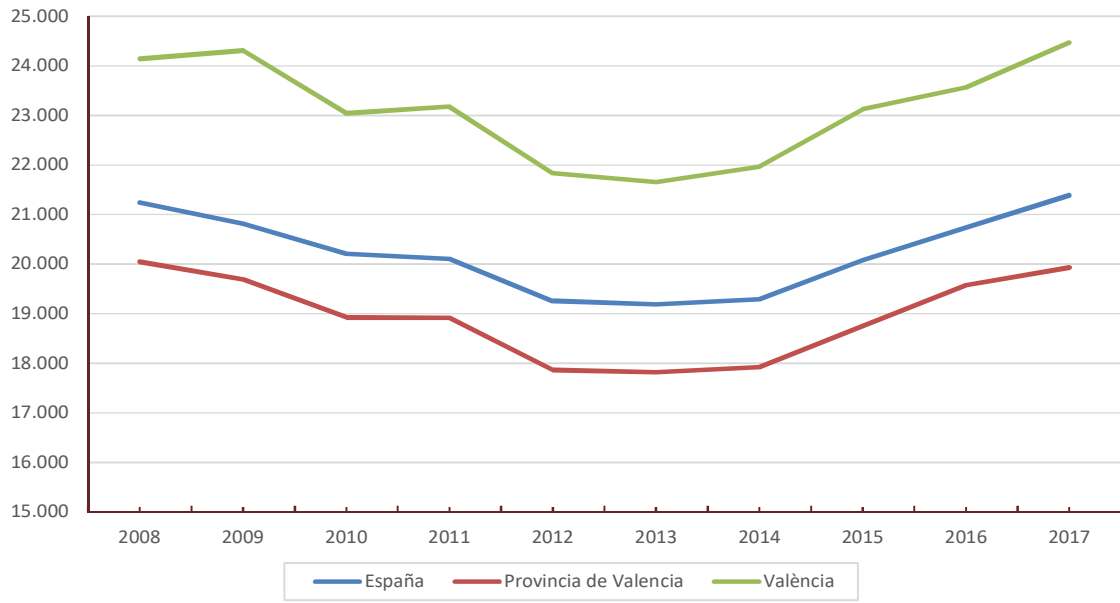

Principales magnitudes. Total Ciudad de València

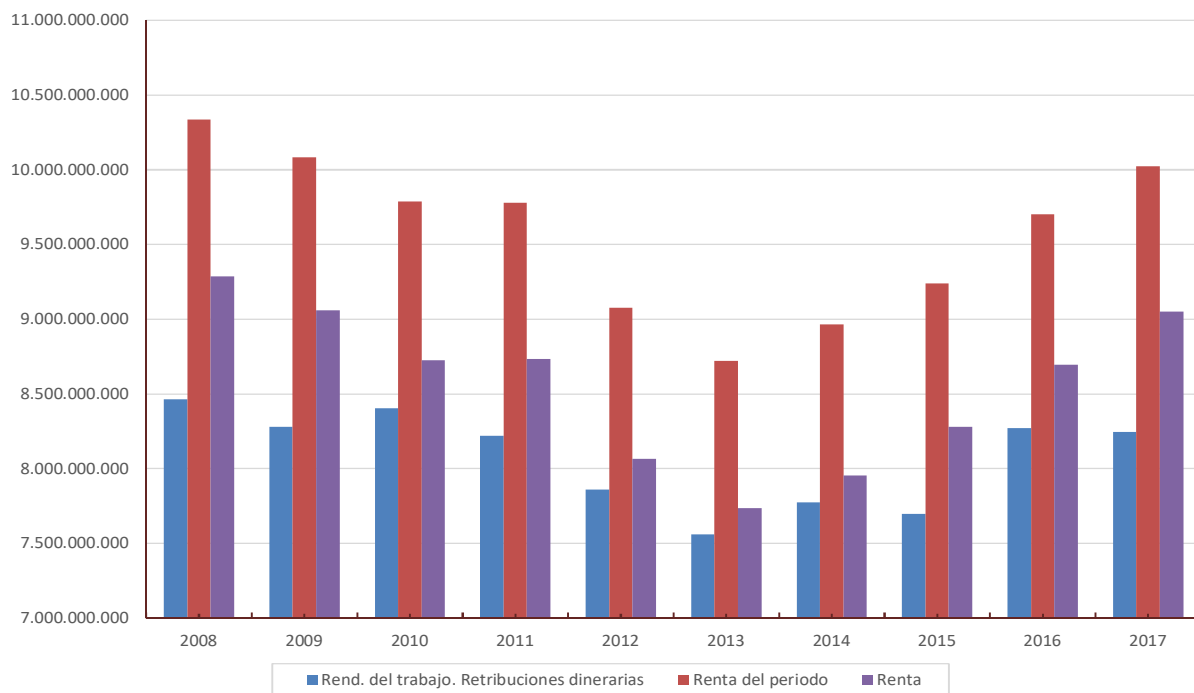

1.1. Declaraciones según tipo.València. 2015, 2016 y 2017

Número de declaraciones	2015		2016		2017		Variación	Variación	Variación
		%		%		%	2016/2015	2017/2016	2017/2015
Total	356.556		370.709		370.693		4,0%	0,0%	4,0%
Individual	285.650	80,1%	301.911	81,4%	307.840	83,0%	5,7%	2,0%	7,8%
Conjunta	70.906	19,9%	68.798	18,6%	62.852	17,0%	-3,0%	-8,6%	-11,4%
Monoparental	9.968	14,1%	10.980	16,0%	11.267	17,9%	10,1%	2,6%	13,0%
De matrimonio	60.938	85,9%	57.818	84,0%	51.585	82,1%	-5,1%	-10,8%	-15,3%
Renta total	2015		2016		2017		Variación	Variación	Variación
		%		%		%	2016/2015	2017/2016	2017/2015
Total	8.226.287.059		8.717.192.076		9.043.421.259		6,0%	3,7%	9,9%
Individual	6.396.233.421	77,8%	6.896.826.740	79,1%	7.345.813.150	81,2%	7,8%	6,5%	14,8%
Conjunta	1.830.053.638	22,2%	1.820.365.336	20,9%	1.697.608.109	18,8%	-0,5%	-6,7%	-7,2%
Monoparental	242.279.206	13,2%	229.779.364	12,6%	243.094.234	14,3%	-5,2%	5,8%	0,3%
De matrimonio	1.587.774.432	86,8%	1.590.585.972	87,4%	1.454.513.875	85,7%	0,2%	-8,6%	-8,4%
Renta media	2015		2016		2017		Variación	Variación	Variación
							2016/2015	2017/2016	2017/2015
Total	23.072		23.515		24.396		1,9%	3,7%	5,7%
Individual	22.392		22.844		23.862		2,0%	4,5%	6,6%
Conjunta	25.810		26.460		27.010		2,5%	2,1%	4,6%
Monoparental	24.305		20.927		21.575		-13,9%	3,1%	-11,2%
De matrimonio	26.056		27.510		28.197		5,6%	2,5%	8,2%

Notas: Renta en €.

Véase la [metodología](#) para consultar las definiciones.

Fuente: Elaboración de la Oficina de Estadística a partir del fichero de microdatos del IRPF.

IEF. Ministerio de Hacienda y Administraciones Públicas. <http://www.ief.es/>

1.2. Declaraciones según estado civil de la persona primera declarante. València. 2015, 2016 y 2017

Número de declaraciones	2015	%	2016	%	2017	%
Total	356.556		370.709		370.693	
Soltera	107.517	30,2%	112.183	30,3%	116.025	31,3%
Casada	190.000	53,3%	193.675	52,2%	189.882	51,2%
Viuda o divorciada o separada	59.039	16,6%	64.850	17,5%	64.785	17,5%
Renta total	2015	%	2016	%	2017	%
Total	8.226.287.059		8.717.192.076		9.043.421.259	
Soltera	1.717.389.954	20,9%	1.798.512.229	20,6%	1.937.387.417	21,4%
Casada	5.251.342.802	63,8%	5.542.755.936	63,6%	5.607.549.191	62,0%
Viuda o divorciada o separada	1.257.554.303	15,3%	1.375.923.910	15,8%	1.498.484.651	16,6%
Renta media	2015		2016		2017	
Total	23.072		23.515		24.396	
Soltera	15.973		16.032		16.698	
Casada	27.639		28.619		29.532	
Viuda o divorciada o separada	21.300		21.217		23.130	

Notas: Renta en €.

Véase la [metodología](#) para consultar las definiciones.

Fuente: Elaboración de la Oficina de Estadística a partir del fichero de microdatos del IRPF.

IEF. Ministerio de Hacienda y Administraciones Públicas. <http://www.ief.es/>

Renta media según estado civil de la persona primera declarante

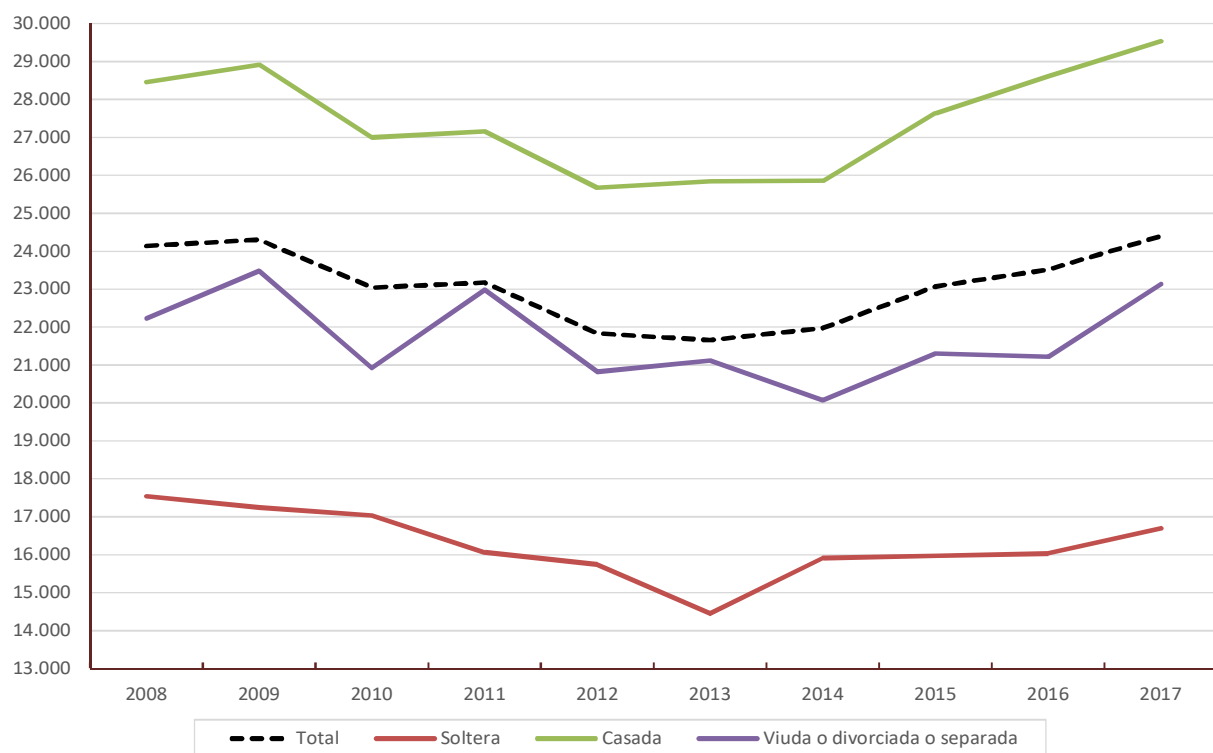

1.3. Declaraciones según sexo de la persona primera declarante. València. 2015, 2016 y 2017

Número de declaraciones	2015	%	2016	%	2017	%
Total	356.556		370.709		370.693	
Varones	187.344	52,5%	196.885	53,1%	199.341	53,8%
Mujeres	169.212	47,5%	173.824	46,9%	171.352	46,2%
Renta total	2015	%	2016	%	2017	%
Total	8.226.287.059		8.717.192.076		9.043.421.259	
Varones	4.887.306.714	59,4%	5.238.881.289	60,1%	5.475.306.086	60,5%
Mujeres	3.338.980.345	40,6%	3.478.310.786	39,9%	3.568.115.173	39,5%
Renta media	2015	%Mujeres/ Varones	2016	%Mujeres/ Varones	2017	%Mujeres/ Varones
Total	23.072	75,6%	23.515	75,2%	24.396	75,8%
Varones	26.087		26.609		27.467	
Mujeres	19.733		20.011		20.823	

Notas: Renta en €.

Véase la [metodología](#) para consultar las definiciones.

Fuente: Elaboración de la Oficina de Estadística a partir del fichero de microdatos del IRPF.

IEF. Ministerio de Hacienda y Administraciones Públicas. <http://www.ief.es/>

Renta media según sexo de la persona primera declarante

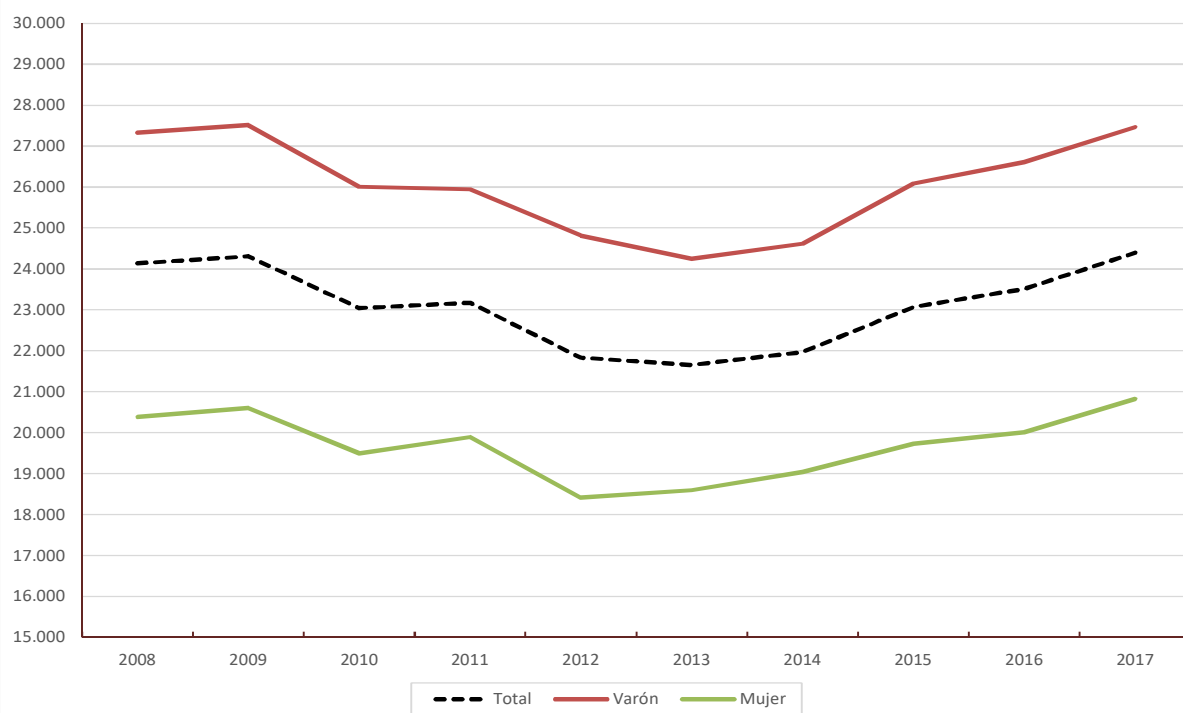

Renta total según sexo de la persona primera declarante

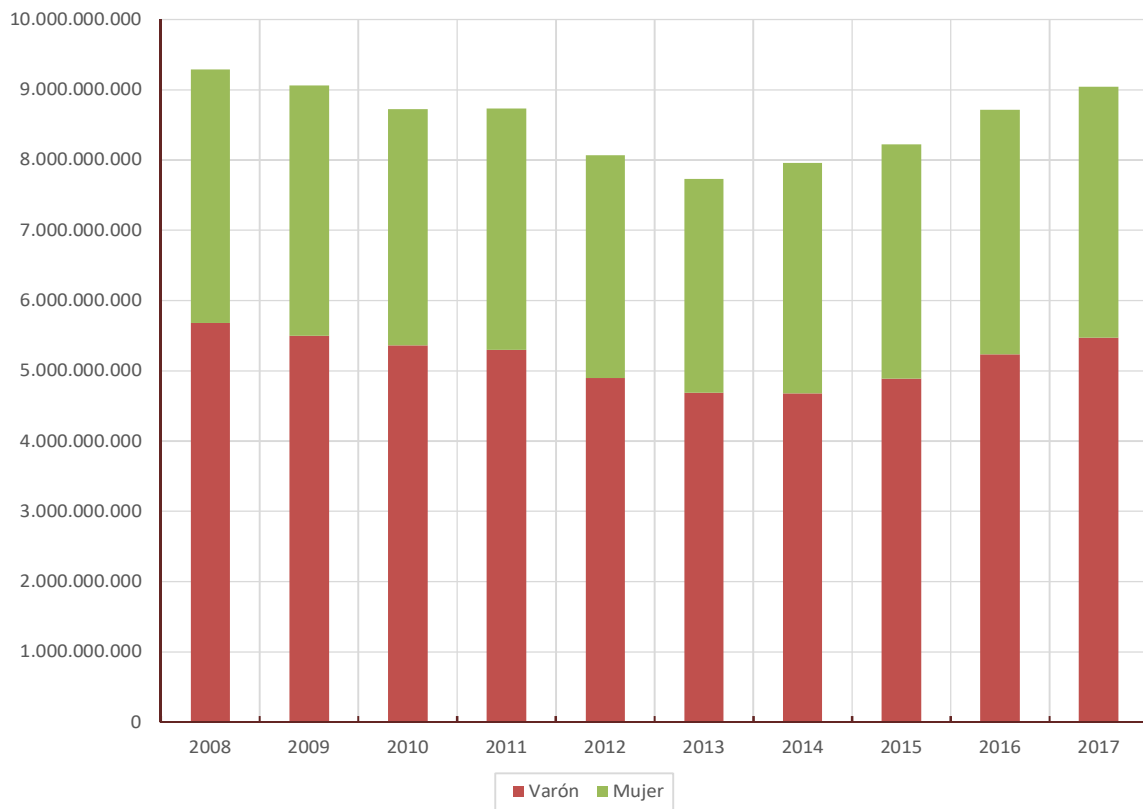

1.4. Declaraciones según el tipo de declaración, el estado civil y el sexo de la primera persona declarante. València. 2015, 2016 y 2017

Número de declaraciones	2015	%	2016	%	2017	%
Total	356.556		370.709		370.693	
Individual varón	133.034	37,3%	144.524	39,0%	152.058	41,0%
Individual mujer	152.616	42,8%	157.386	42,5%	155.782	42,0%
Conjunta monoparental varón	1.776	0,5%	2.533	0,7%	2.473	0,7%
Conjunta monoparental mujer	8.192	2,3%	8.447	2,3%	8.794	2,4%
Conjunta de matrimonio hombre	52.534	14,7%	49.827	13,4%	44.810	12,1%
Conjunta de matrimonio mujer	8.404	2,4%	7.991	2,2%	6.775	1,8%
Renta total	2015	%	2016	%	2017	%
Total	8.226.287.059		8.717.192.076		9.043.421.259	
Individual varón	3.414.334.832	41,5%	3.763.250.507	43,2%	4.087.608.889	45,2%
Individual mujer	2.981.898.590	36,2%	3.133.576.233	35,9%	3.258.204.261	36,0%
Conjunta monoparental varón	50.180.485	0,6%	61.558.654	0,7%	64.486.096	0,7%
Conjunta monoparental mujer	192.098.722	2,3%	168.220.710	1,9%	178.608.139	2,0%
Conjunta de matrimonio hombre	1.422.791.397	17,3%	1.414.072.129	16,2%	1.323.211.102	14,6%
Conjunta de matrimonio mujer	164.983.034	2,0%	176.513.843	2,0%	131.302.773	1,5%
Renta media	2015		2016		2017	
Total	23.072		23.515		24.396	
Individual varón	25.665		26.039		26.882	
Individual mujer	19.539		19.910		20.915	
Conjunta monoparental varón	28.256		24.302		26.073	
Conjunta monoparental mujer	23.449		19.916		20.310	
Conjunta de matrimonio hombre	27.083		28.379		29.530	
Conjunta de matrimonio mujer	19.632		22.090		19.380	

Notas: Renta en €.

Véase la [metodología](#) para consultar las definiciones.

Fuente: Elaboración de la Oficina de Estadística a partir del fichero de microdatos del IRPF.

IEF. Ministerio de Hacienda y Administraciones Públicas. <http://www.ief.es/>

Renta media según estado civil y el sexo de la primera persona declarante

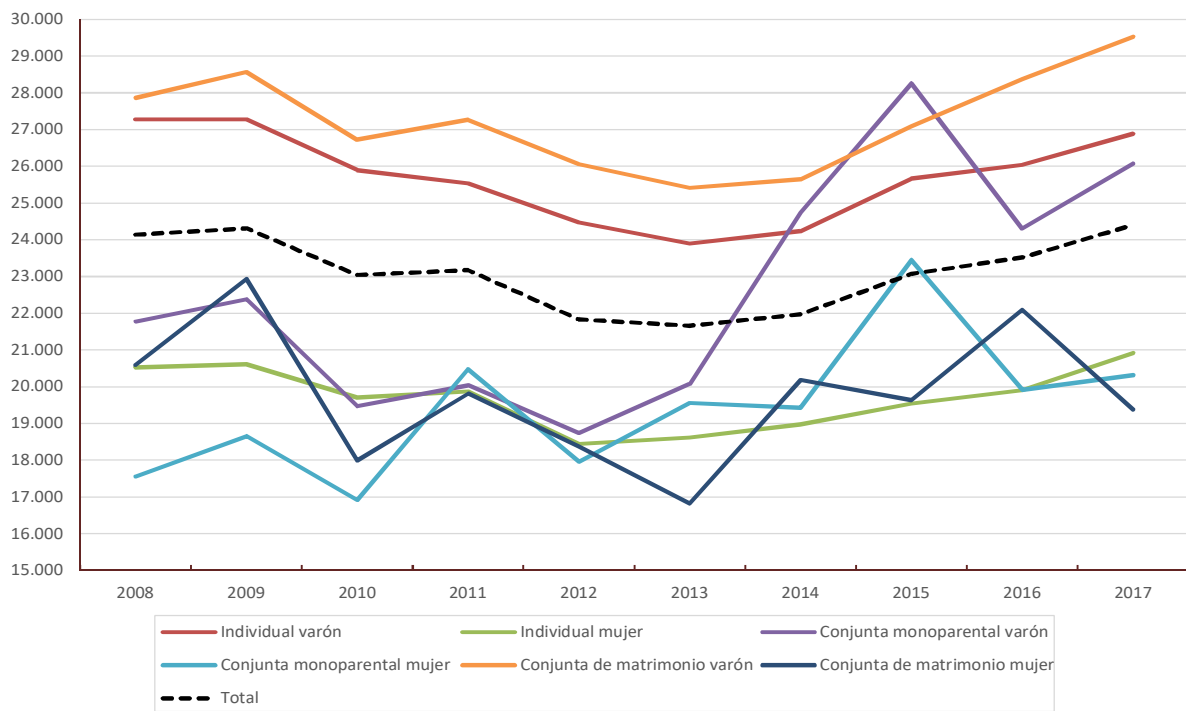

1.5. Declaraciones según el número de descendientes. València. 2015, 2016 y 2017

Número de declaraciones	2015	%	2016	%	2017	%
Total	356.556		370.709		370.693	
Ninguno	229.930	64,5%	239.184	64,5%	233.937	63,1%
1	64.712	18,1%	68.304	18,4%	72.260	19,5%
2 o más	61.914	17,4%	63.221	17,1%	64.496	17,4%
Renta total	2015	%	2016	%	2017	%
Total	8.226.287.059		8.717.192.076		9.043.421.259	
Ninguno	4.777.471.072	58,1%	5.127.586.573	58,8%	5.159.478.568	57,1%
1	1.534.976.727	18,7%	1.659.895.130	19,0%	1.801.777.635	19,9%
2 o más	1.913.839.260	23,3%	1.929.710.372	22,1%	2.082.165.055	23,0%
Renta media	2015		2016		2017	
Total	23.072		23.515		24.396	
Ninguno	20.778		21.438		22.055	
1	23.720		24.302		24.935	
2 o más	30.911		30.523		32.284	

Notas: Renta en €.

Véase la [metodología](#) para consultar las definiciones.

Fuente: Elaboración de la Oficina de Estadística a partir del fichero de microdatos del IRPF.

IEF. Ministerio de Hacienda y Administraciones Públicas. <http://www.ief.es/>

Renta media según número de descendientes

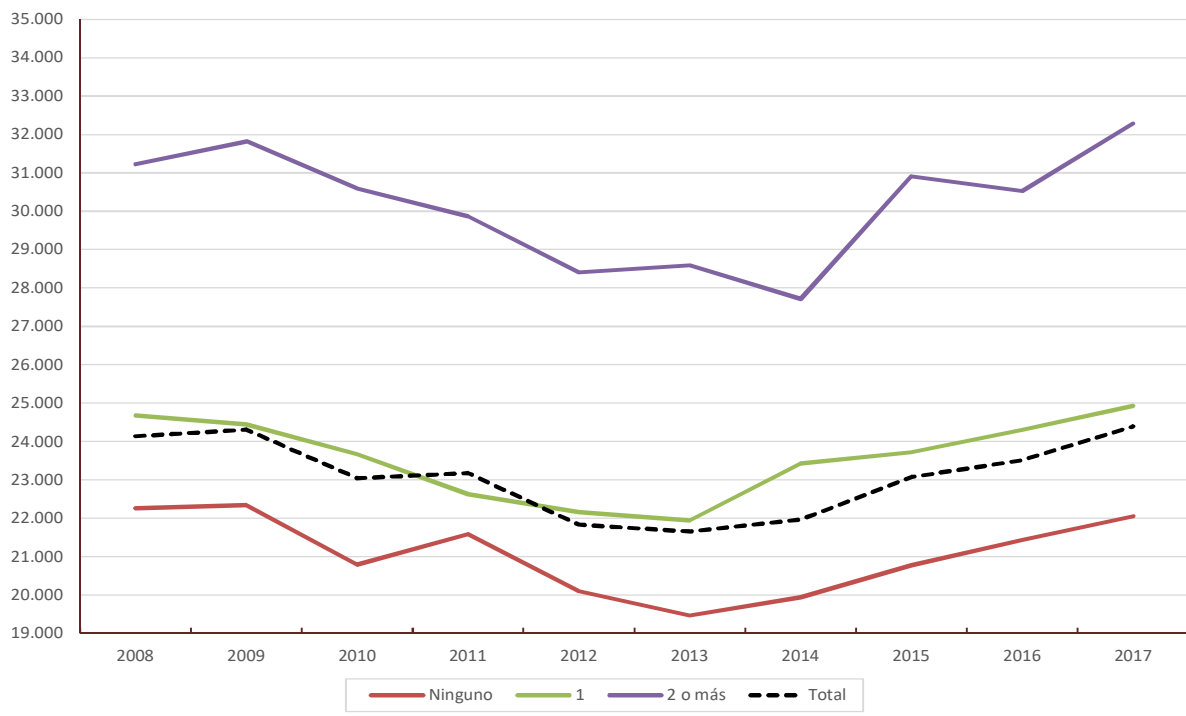

1.6. Declaraciones según los ascendientes o descendientes. València. 2015, 2016 y 2017

Número de declaraciones	2015	%	2016	%	2017	%
Total	356.556		370.709		370.693	
Sin ninguno de los dos	228.785	64,2%	237.573	64,1%	233.030	62,9%
Con alguno de ellos	127.771	35,8%	133.135	35,9%	137.662	37,1%
Renta total	2015	%	2016	%	2017	%
Total	8.226.287.059		8.717.192.076		9.043.421.259	
Sin ninguno de los dos	4.760.351.053	57,9%	5.094.646.182	58,4%	5.144.218.190	56,9%
Con alguno de ellos	3.465.936.006	42,1%	3.622.545.893	41,6%	3.899.203.069	43,1%
Renta media	2015		2016		2017	
Total	23.072		23.515		24.396	
Sin ninguno de los dos	20.807		21.445		22.075	
Con alguno de ellos	27.126		27.210		28.324	

Notas: Renta en €.

Véase la [metodología](#) para consultar las definiciones.

Fuente: Elaboración de la Oficina de Estadística a partir del fichero de microdatos del IRPF.

IEF. Ministerio de Hacienda y Administraciones Públicas. <http://www.ief.es/>

Renta media según ascendientes o descendientes

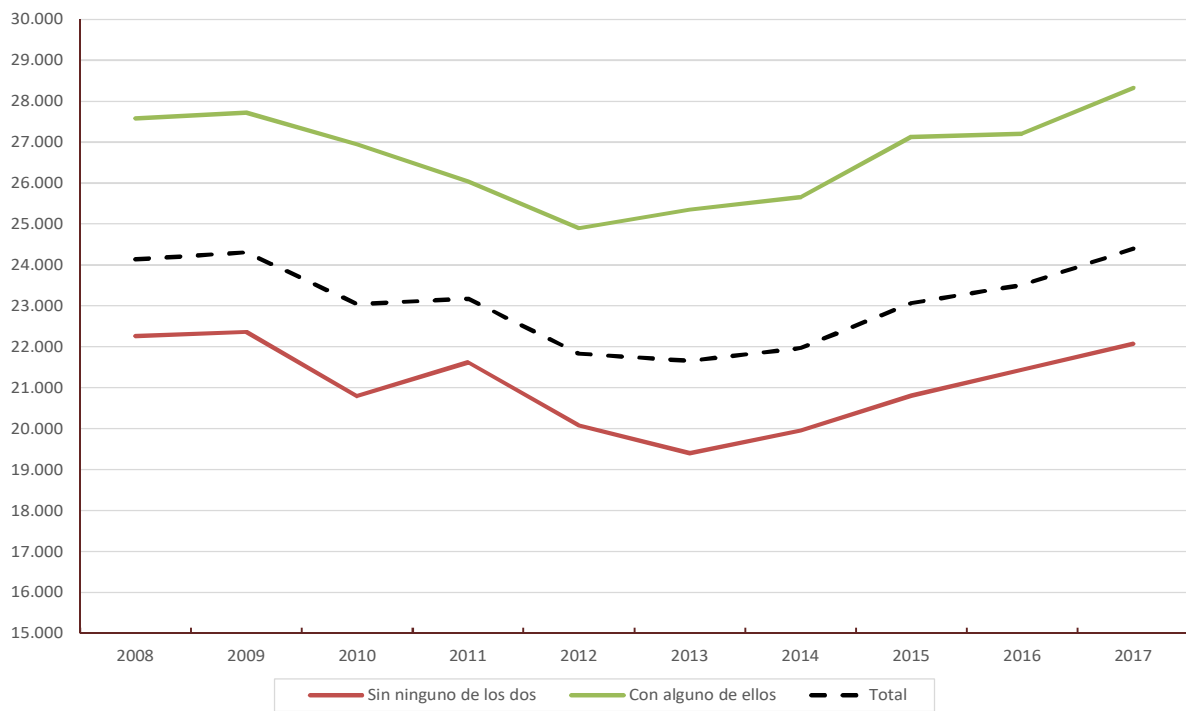

1.7. Declaraciones según la edad de la persona primera declarante. València. 2015, 2016 y 2017

Número de declaraciones	2015	%	2016	%	2017	%
Total	356.556		370.709		370.693	
≤ 34 años	52.619	14,8%	57.613	15,5%	54.925	14,8%
> 34 y ≤ 44 años	80.229	22,5%	81.814	22,1%	78.989	21,3%
> 44 y ≤ 64 años	133.081	37,3%	142.597	38,5%	149.637	40,4%
> 64 años	90.626	25,4%	88.685	23,9%	87.142	23,5%
Renta total	2015	%	2016	%	2017	%
Total	8.226.287.059		8.717.192.076		9.043.421.259	
≤ 34 años	639.204.379	7,8%	709.517.325	8,1%	702.114.423	7,8%
> 34 y ≤ 44 años	1.769.243.685	21,5%	1.842.223.523	21,1%	1.737.148.481	19,2%
> 44 y ≤ 64 años	3.642.729.887	44,3%	3.975.687.787	45,6%	4.354.166.282	48,1%
> 64 años	2.175.109.109	26,4%	2.189.763.440	25,1%	2.249.992.073	24,9%
Renta media	2015		2016		2017	
Total	23.072		23.515		24.396	
≤ 34 años	12.148		12.315		12.783	
> 34 y ≤ 44 años	22.052		22.517		21.992	
> 44 y ≤ 64 años	27.372		27.881		29.098	
> 64 años	24.001		24.691		25.820	

Notas: Renta en €.

Véase la [metodología](#) para consultar las definiciones.

Fuente: Elaboración de la Oficina de Estadística a partir del fichero de microdatos del IRPF.

IEF. Ministerio de Hacienda y Administraciones Públicas. <http://www.ief.es/>

Renta media según edad de la persona primera declarante

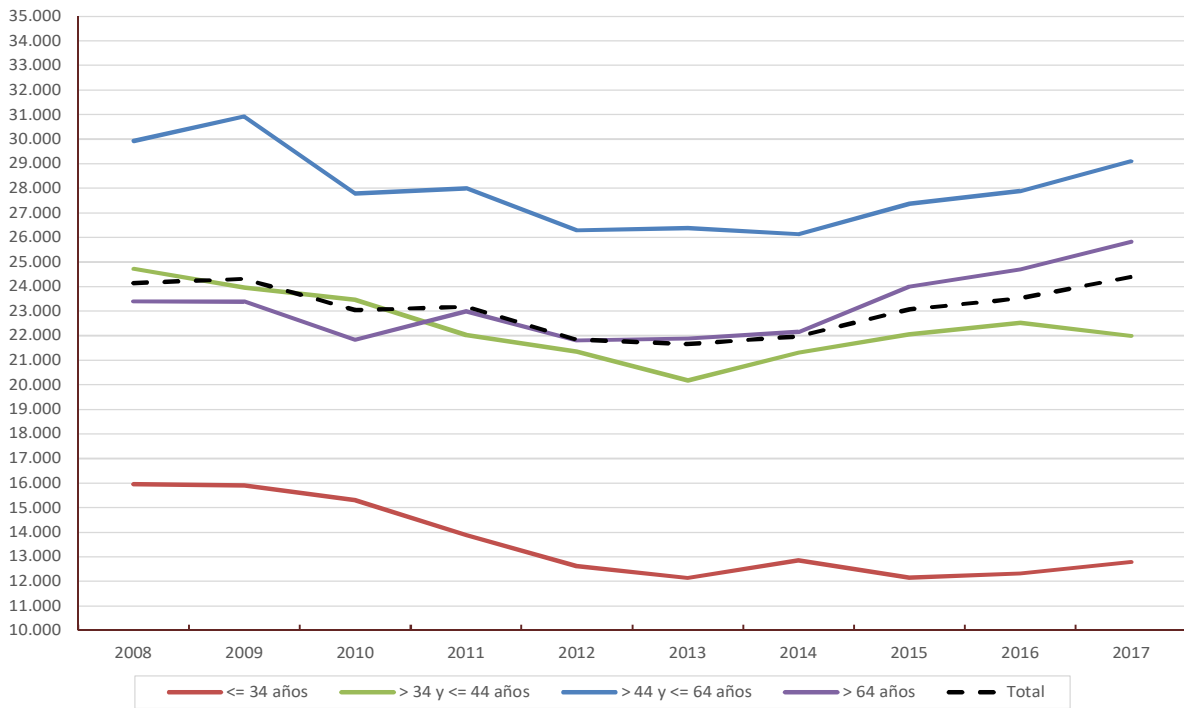

Renta total según edad de la persona primera declarante

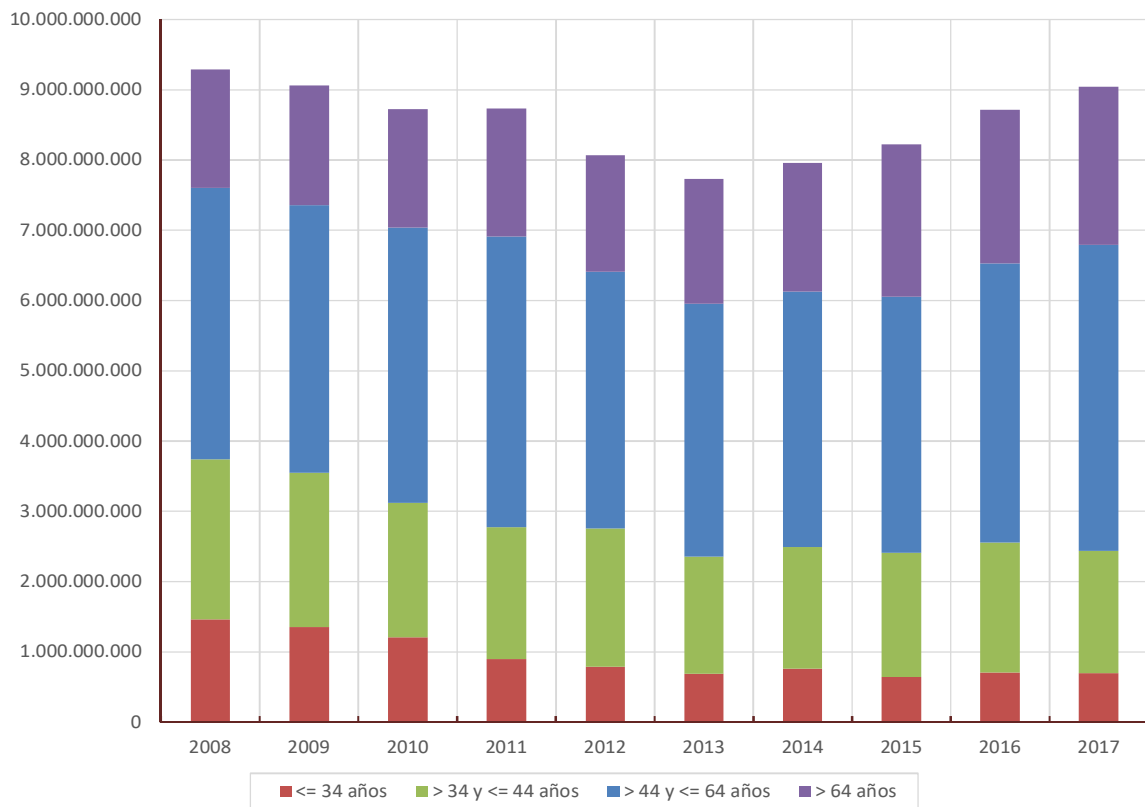

1.8. Declaraciones según tramos de renta. València. 2015, 2016 y 2017

Número de declaraciones	2015	%	2016	%	2017	%
Total	356.556		370.709		370.693	
Negativas o ≤ 6.000 €	93.332	26,2%	94.248	25,4%	89.092	24,0%
> 6.000 y ≤ 12.000 €	34.506	9,7%	36.735	9,9%	38.578	10,4%
> 12.000 y ≤ 18.000 €	49.941	14,0%	56.276	15,2%	49.293	13,3%
> 18.000 y ≤ 24.000 €	54.429	15,3%	49.067	13,2%	49.667	13,4%
> 24.000 y ≤ 30.000 €	32.480	9,1%	39.983	10,8%	40.539	10,9%
> 30.000 y ≤ 42.000 €	50.600	14,2%	50.707	13,7%	58.355	15,7%
> 42.000 y ≤ 60.000 €	22.822	6,4%	23.839	6,4%	24.096	6,5%
Más de 60.000 €	18.447	5,2%	19.856	5,4%	21.073	5,7%
Renta total	2015	%	2016	%	2017	%
Total	8.226.287.059		8.717.192.076		9.043.421.259	
Negativas o ≤ 6.000 €	180.233.481	2,2%	191.216.040	2,2%	175.873.637	1,9%
> 6.000 y ≤ 12.000 €	303.346.727	3,7%	322.032.224	3,7%	332.977.996	3,7%
> 12.000 y ≤ 18.000 €	744.562.004	9,1%	841.023.272	9,6%	749.218.965	8,3%
> 18.000 y ≤ 24.000 €	1.146.025.660	13,9%	1.023.867.896	11,7%	1.037.481.904	11,5%
> 24.000 y ≤ 30.000 €	870.026.767	10,6%	1.072.938.569	12,3%	1.082.090.183	12,0%
> 30.000 y ≤ 42.000 €	1.780.755.580	21,6%	1.784.454.310	20,5%	2.063.742.033	22,8%
> 42.000 y ≤ 60.000 €	1.127.341.696	13,7%	1.174.787.482	13,5%	1.193.214.930	13,2%
Más de 60.000 €	2.073.995.145	25,2%	2.306.872.283	26,5%	2.408.821.612	26,6%
Renta media	2015		2016		2017	
Total	23.072		23.515		24.396	
Negativas o ≤ 6.000 €	1.931		2.029		1.974	
> 6.000 y ≤ 12.000 €	8.791		8.766		8.631	
> 12.000 y ≤ 18.000 €	14.909		14.945		15.199	
> 18.000 y ≤ 24.000 €	21.056		20.867		20.889	
> 24.000 y ≤ 30.000 €	26.787		26.835		26.692	
> 30.000 y ≤ 42.000 €	35.193		35.192		35.366	
> 42.000 y ≤ 60.000 €	49.396		49.281		49.519	
Más de 60.000 €	112.429		116.180		114.307	

Notas: Renta en €.

Véase la [metodología](#) para consultar las definiciones.

Fuente: Elaboración de la Oficina de Estadística a partir del fichero de microdatos del IRPF.

IEF. Ministerio de Hacienda y Administraciones Públicas. <http://www.ief.es/>

1.9. Deciles de la distribución de Renta. València. 2015, 2016 y 2017

Deciles	2015	2016	2017
Decil 1	788	926	1.106
Decil 2	4.009	4.314	4.557
Decil 3	8.139	8.487	8.974
Decil 4	13.923	13.811	14.835
Decil 5	18.139	17.777	19.174
Decil 6	22.073	22.222	23.383
Decil 7	27.042	27.333	28.482
Decil 8	33.946	33.954	35.427
Decil 9	45.274	45.192	46.605
Renta total	2015	2016	2017
Decil 1	-16.564.798	-12.945.551	-10.485.695
Decil 2	89.413.976	101.239.959	108.766.703
Decil 3	207.410.617	224.411.039	241.643.221
Decil 4	409.813.871	423.382.892	451.590.237
Decil 5	567.481.531	581.799.571	630.621.389
Decil 6	733.628.145	736.688.959	784.885.844
Decil 7	881.239.828	910.730.896	960.056.284
Decil 8	1.111.931.998	1.127.119.273	1.184.307.666
Decil 9	1.396.104.219	1.416.753.450	1.459.411.764
Decil 10	2.962.468.890	3.185.946.122	3.241.739.046
Renta media	2015	2016	2017
Decil 1	-458	-351	-283
Decil 2	2.471	2.744	2.939
Decil 3	5.728	6.079	6.525
Decil 4	11.329	11.441	12.179
Decil 5	15.736	15.780	17.002
Decil 6	20.137	19.923	21.189
Decil 7	24.283	24.724	25.942
Decil 8	30.474	30.431	32.027
Decil 9	38.558	38.536	39.493
Decil 10	83.176	86.686	87.976

Notas: Renta en €.

Véase la [metodología](#) para consultar las definiciones.

Fuente: Elaboración de la Oficina de Estadística a partir del fichero de microdatos del IRPF.

IEF. Ministerio de Hacienda y Administraciones Públicas. <http://www.ief.es/>

1.10. Indicadores D8/D2 y D9/D1 según la distribución en deciles de la renta. València. 2015, 2016 y 2017

València	2015	2016	2017
D8/D2	8,47	7,87	7,77
D9/D1	57,49	48,79	42,14
I. Gini	0,500	0,505	0,492

Provincia de València	2015	2016	2017
D8/D2	8,25	8,31	7,21
D9/D1	53,59	61,28	34,70
I. Gini	0,518	0,527	0,498

España	2015	2016	2017
D8/D2	7,52	7,26	6,71
D9/D1	33,83	29,99	24,28
I. Gini	0,511	0,509	0,503

Nota: Véase la [metodología](#) para consultar las definiciones.

Fuente: Elaboración de la Oficina de Estadística a partir del fichero de microdatos del IRPF.

IEF. Ministerio de Hacienda y Administraciones Públicas. <http://www.ief.es/>

2. Declaraciones según tipo. Distritos. 2015-2017

	Total		Individual		Conjunta					
		%		%	Total		Monoparental		De matrimonio	
						%		%		%
València	365.986		298.467	81,6%	67.519	18,4%	10.738	15,9%	56.780	84,1%
1. Ciutat Vella	12.850	3,5%	11.754	91,5%	1.096	8,5%	(a)		971	88,6%
2. l'Eixample	23.867	6,5%	20.831	87,3%	3.036	12,7%	595	19,6%	2.441	80,4%
3. Extramurs	24.969	6,8%	21.597	86,5%	3.372	13,5%	657	19,5%	2.715	80,5%
4. Campanar	17.270	4,7%	14.072	81,5%	3.198	18,5%	587	18,3%	2.611	81,7%
5. la Saïdia	21.672	5,9%	17.444	80,5%	4.229	19,5%	475	(b) 11,2%	3.754	88,8%
6. el Pla del Real	14.324	3,9%	12.296	85,8%	2.028	14,2%	258	(c) 12,7%	1.770	87,3%
7. l'Olivereta	21.772	5,9%	17.587	80,8%	4.185	19,2%	600	14,3%	3.585	85,7%
8. Patraix	26.946	7,4%	21.556	80,0%	5.391	20,0%	815	15,1%	4.575	84,9%
9. Jesús	24.334	6,6%	19.749	81,2%	4.585	18,8%	514	11,2%	4.071	88,8%
10. Quatre Carreres	33.638	9,2%	26.608	79,1%	7.030	20,9%	1.337	19,0%	5.692	81,0%
11. Poblats Marítims	22.522	6,2%	17.387	77,2%	5.135	22,8%	789	15,4%	4.345	84,6%
12. Camins al Grau	30.923	8,4%	25.625	82,9%	5.298	17,1%	890	16,8%	4.408	83,2%
13. Algirós	16.468	4,5%	13.356	81,1%	3.112	18,9%	497	16,0%	2.615	84,0%
14. Benimaçlet	12.755	3,5%	10.697	83,9%	2.058	16,1%	293	(c) 14,2%	1.765	85,8%
15. Rascanya	21.990	6,0%	16.944	77,1%	5.046	22,9%	899	17,8%	4.147	82,2%
16. Benicalap	20.930	5,7%	16.304	77,9%	4.626	22,1%	689	14,9%	3.936	85,1%
17. Pobles del Nord	2.890	0,8%	2.330	80,6%	560	19,4%	(a)		444	79,3%
18. Pobles de l'Oest	5.992	1,6%	4.586	76,5%	1.406	23,5%	254	(c) 18,1%	1.152	81,9%
19. Pobles del Sud	9.873	2,7%	7.744	78,4%	2.129	21,6%	347	(c) 16,3%	1.782	83,7%

Notas: (a) Muestra insuficiente para poder mostrar las estimaciones en más de un año.

(b) Muestra deficiente: únicamente en un año hay muestra insuficiente.

(c) Puede contener errores elevados de muestreo en más de un año.

Véase la [metodología](#) para consultar las definiciones.

Fuente: Elaboración de la Oficina de Estadística a partir del fichero de microdatos del IRPF.

IEF. Ministerio de Hacienda y Administraciones Públicas. <http://www.ief.es/>

Número de Declaraciones. Distribución porcentual. 2015-2017

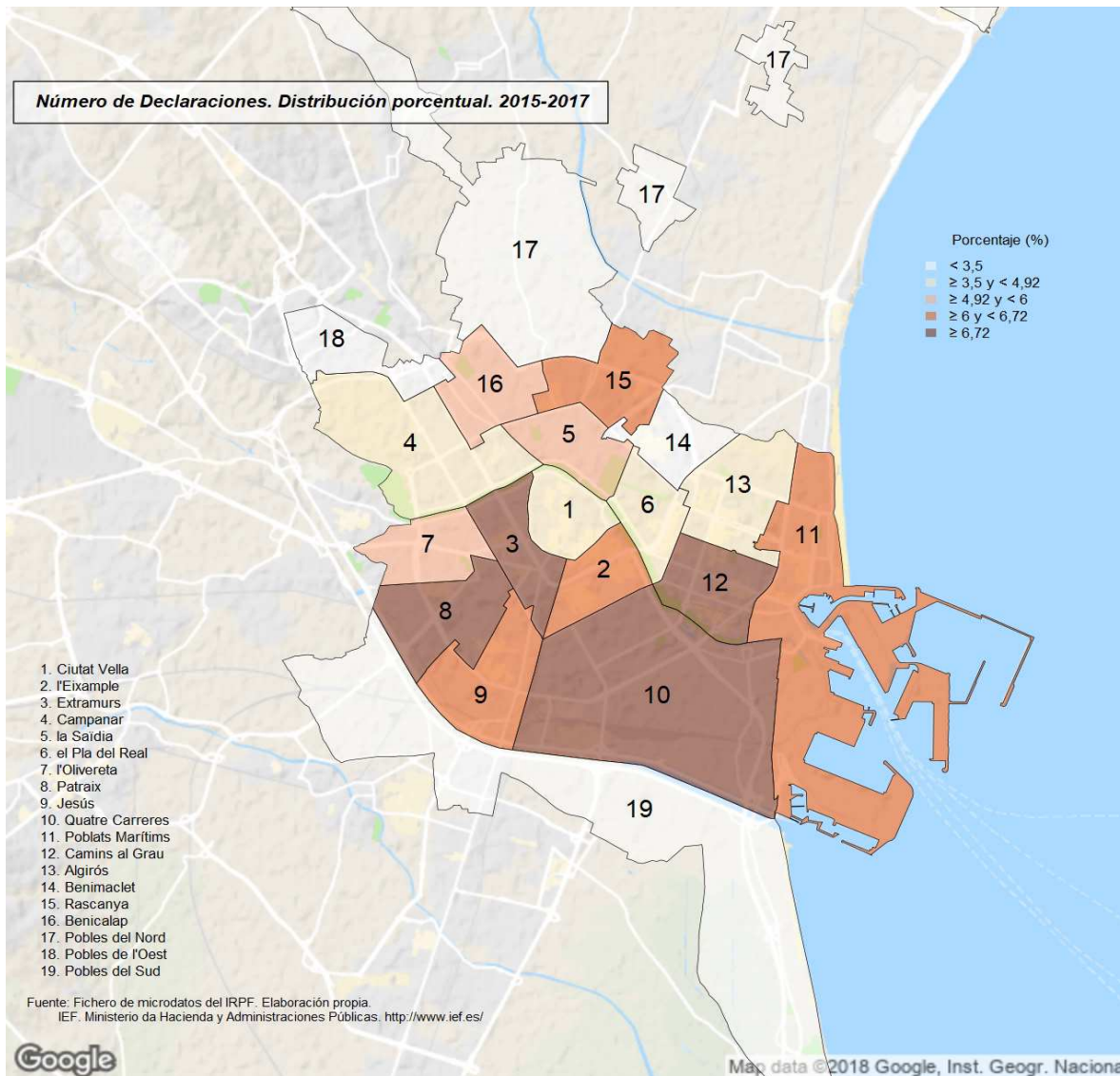

3. Renta total según tipo de declaración. Distritos. 2015-2017

	Total		Individual		Conjunta					
		%		%	Total		Monoparental		De matrimonio	%
València	8.662.300.131		6.879.624.437	79,4%	1.782.675.694	20,6%	238.384.268	13,4%	1.544.291.426	86,6%
1. Ciutat Vella	450.827.469	5,2%	397.109.998	88,1%	53.717.470	11,9%	(a)		48.416.320	90,1%
2. l'Eixample	872.486.184	10,1%	756.156.027	86,7%	116.330.157	13,3%	19.013.705	16,3%	97.316.452	83,7%
3. Extramurs	660.565.759	7,6%	553.106.487	83,7%	107.459.272	16,3%	18.644.160	17,3%	88.815.112	82,7%
4. Campanar	424.523.992	4,9%	337.500.341	79,5%	87.023.651	20,5%	14.994.249	17,2%	72.029.402	82,8%
5. la Saïdia	507.173.883	5,9%	396.260.995	78,1%	110.912.889	21,9%	9.811.302	8,8%	101.101.587	91,2%
6. el Pla del Real	485.986.769	5,6%	408.830.153	84,1%	77.156.615	15,9%	7.643.557	9,9%	69.513.058	90,1%
7. l'Olivereta	427.078.043	4,9%	327.898.289	76,8%	99.179.754	23,2%	11.202.274	11,3%	87.977.480	88,7%
8. Patraix	536.772.343	6,2%	404.539.254	75,4%	132.233.089	24,6%	15.556.149	11,8%	116.676.940	88,2%
9. Jesús	504.919.653	5,8%	388.569.377	77,0%	116.350.276	23,0%	9.591.552	8,2%	106.758.724	91,8%
10. Quatre Carreres	693.131.743	8,0%	529.462.584	76,4%	163.669.158	23,6%	27.949.643	17,1%	135.719.515	82,9%
11. Poblat Marítims	435.682.016	5,0%	318.209.389	73,0%	117.472.627	27,0%	13.333.070	11,3%	104.139.557	88,7%
12. Camins al Grau	806.540.013	9,3%	654.132.256	81,1%	152.407.757	18,9%	23.009.227	15,1%	129.398.530	84,9%
13. Algirós	379.073.725	4,4%	296.692.485	78,3%	82.381.240	21,7%	11.712.818	14,2%	70.668.422	85,8%
14. Benimaçlet	319.059.316	3,7%	256.705.343	80,5%	62.353.973	19,5%	7.537.316	12,1%	54.816.657	87,9%
15. Rascanya	376.106.754	4,3%	268.003.326	71,3%	108.103.428	28,7%	15.723.643	14,5%	92.379.785	85,5%
16. Benicalap	423.280.296	4,9%	318.995.563	75,4%	104.284.733	24,6%	13.478.063	12,9%	90.806.670	87,1%
17. Pobles del Nord	56.785.586	0,7%	44.496.648	78,4%	12.288.938	21,6%	(a)		10.450.383	85,0%
18. Pobles de l'Oest	106.757.723	1,2%	75.529.123	70,7%	31.228.599	29,3%	4.809.411	15,4%	26.419.188	84,6%
19. Pobles del Sud	195.548.864	2,3%	147.426.797	75,4%	48.122.067	24,6%	7.234.423	15,0%	40.887.644	85,0%

Notas: (a) Muestra insuficiente para poder mostrar las estimaciones en más de un año.

(b) Muestra deficiente: únicamente en un año hay muestra insuficiente.

(c) Puede contener errores elevados de muestreo en más de un año.

Datos en €.

Véase la [metodología](#) para consultar las definiciones.

Fuente: Elaboración de la Oficina de Estadística a partir del fichero de microdatos del IRPF.

IEF. Ministerio de Hacienda y Administraciones Públicas. <http://www.ief.es/>

Renta Total según Tipo de Declaración 2015-2017

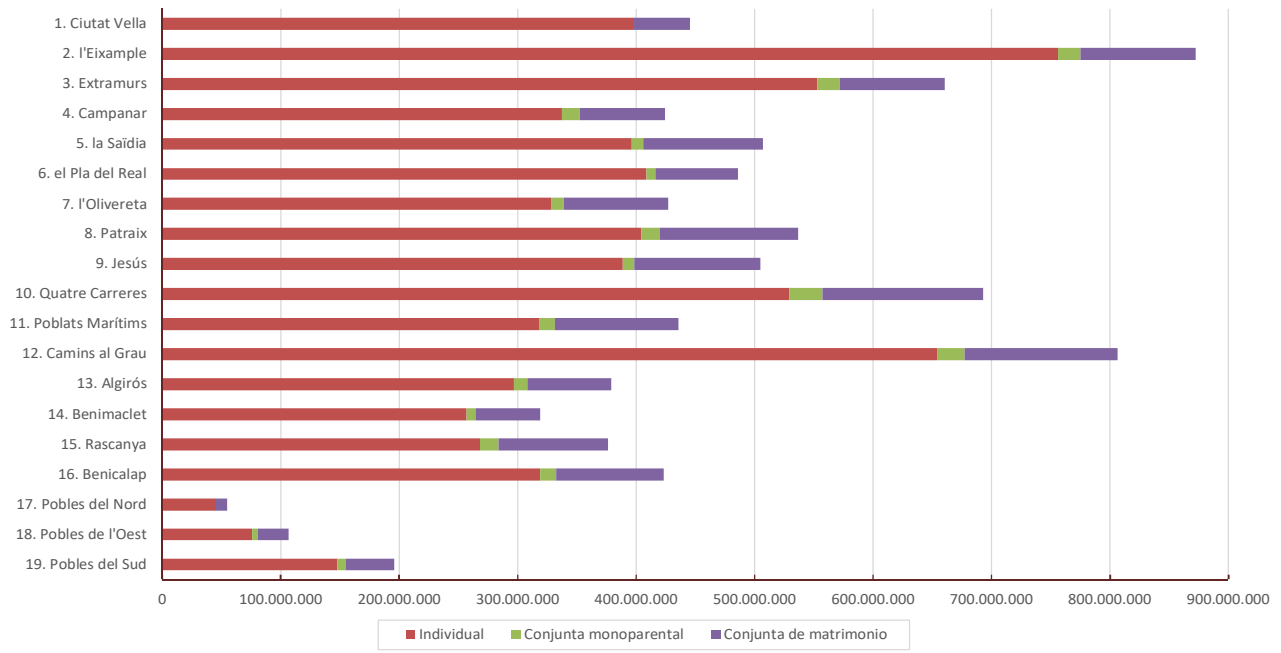

Renta Total. Distribución porcentual. 2015-2017

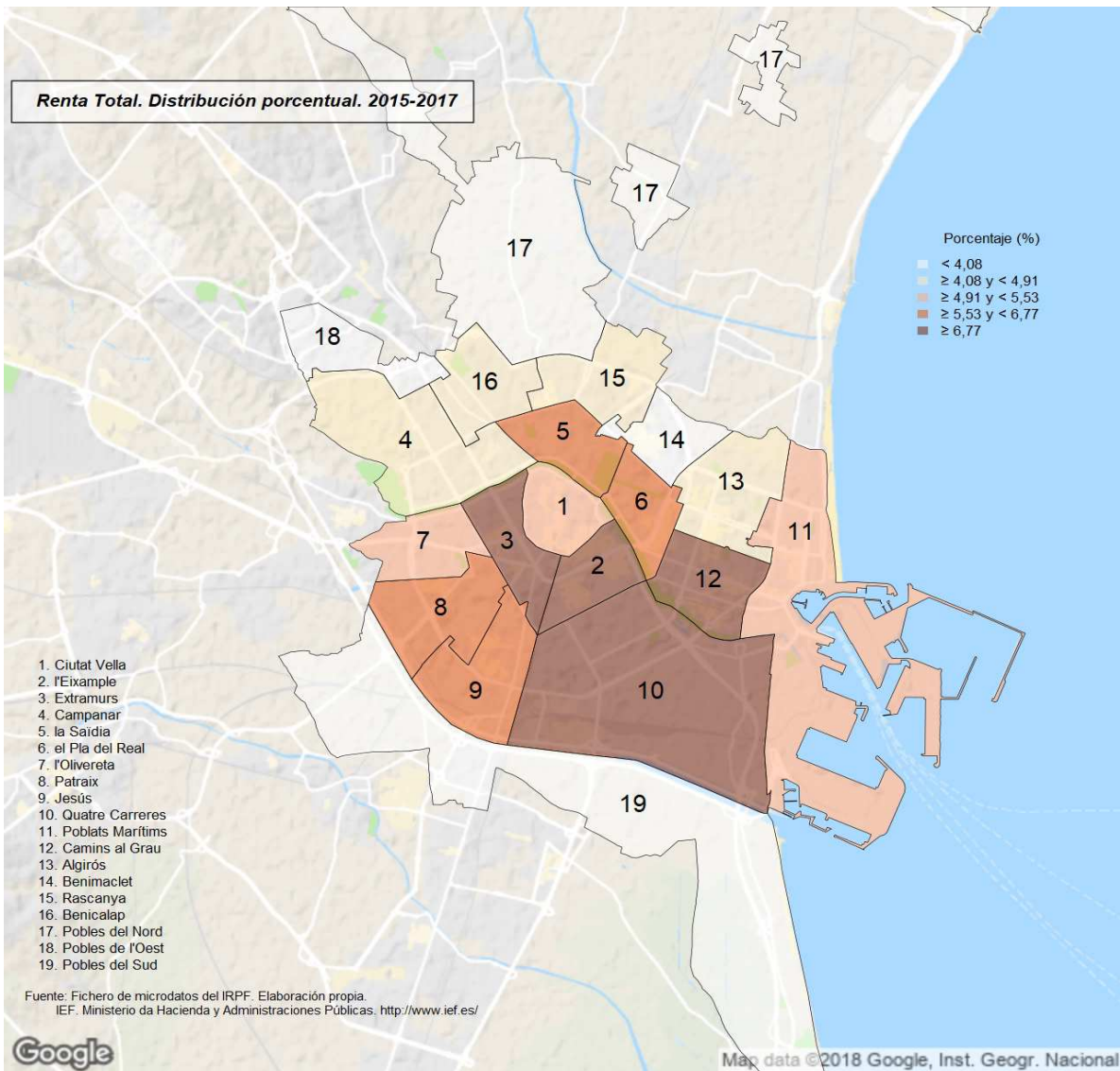

4. Renta media según tipo de declaración. Distritos. 2015-2017

	Total	Individual	Conjunta		
			Total	Monoparental	De matrimonio
València	23.668	23.050	26.403	22.199	27.198
1. Ciutat Vella	35.085	33.786	49.012	(a)	49.843
2. l'Eixample	36.556	36.300	38.314	31.945	39.868
3. Extramurs	26.456	25.610	31.871	28.395	32.712
4. Campanar	24.581	23.984	27.210	25.551	27.583
5. la Saïdia	23.402	22.717	26.229	20.669 (b)	26.932
6. el Pla del Real	33.928	33.248	38.049	29.625 (c)	39.277
7. l'Olivereta	19.616	18.644	23.698	18.655	24.543
8. Patraix	19.920	18.767	24.529	19.078	25.500
9. Jesús	20.749	19.675	25.376	18.646	26.226
10. Quatre Carreres	20.606	19.898	23.282	20.897	23.842
11. Poblats Marítims	19.345	18.301	22.879	16.896	23.965
12. Camins al Grau	26.082	25.528	28.766	25.839	29.357
13. Algirós	23.018	22.214	26.471	23.565	27.024
14. Benimaclet	25.015	23.998	30.305	25.759 (c)	31.059
15. Rascanya	17.103	15.817	21.425	17.489	22.278
16. Benicalap	20.224	19.565	22.546	19.558	23.069
17. Pobles del Nord	19.649	19.095	21.952	(a)	23.532
18. Pobles de l'Oest	17.816	16.469	22.207	18.918 (c)	22.933
19. Pobles del Sud	19.806	19.038	22.599	20.828 (c)	22.944

Notas: (a) Muestra insuficiente para poder mostrar las estimaciones en más de un año.

(b) Muestra deficiente: únicamente en un año hay muestra insuficiente.

(c) Puede contener errores elevados de muestreo en más de un año.

Datos en €.

Véase la [metodología](#) para consultar las definiciones.

Fuente: Elaboración de la Oficina de Estadística a partir del fichero de microdatos del IRPF.

IEF. Ministerio de Hacienda y Administraciones Públicas. <http://www.ief.es/>

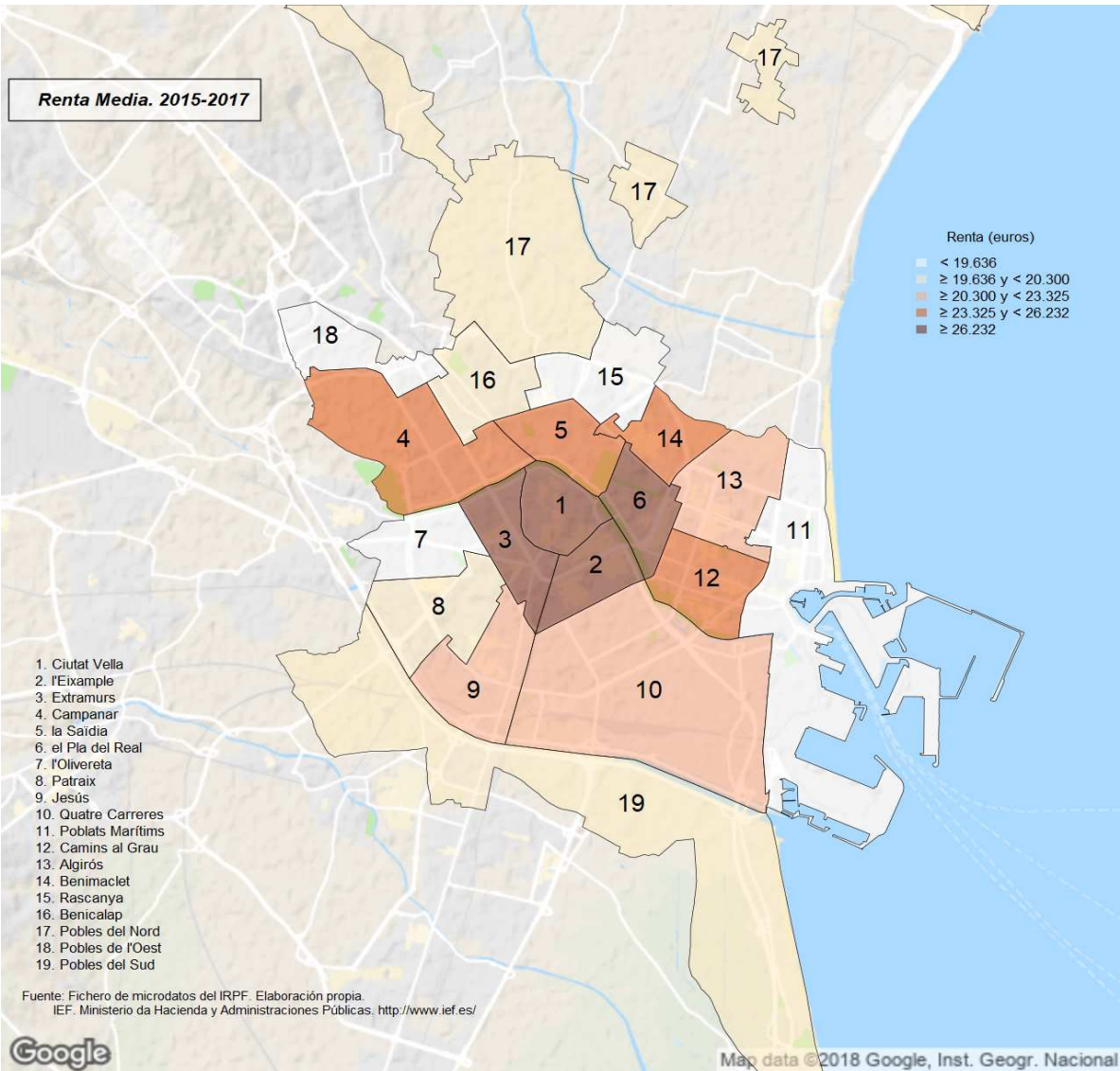

5. Declaraciones según estado civil de la persona primera declarante. Distritos. 2015-2017

	Total		Soltera		Casada		Viuda o Divorciada o separada	
		%		%		%		%
València	365.986		111.909	30,6%	191.186	52,2%	62.891	17,2%
1. Ciutat Vella	12.850	3,5%	5.638	43,9%	4.701	36,6%	2.511	19,5%
2. l'Eixample	23.867	6,5%	7.172	30,0%	12.662	53,1%	4.034	16,9%
3. Extramurs	24.969	6,8%	7.942	31,8%	12.978	52,0%	4.049	16,2%
4. Campanar	17.270	4,7%	4.786	27,7%	9.703	56,2%	2.781	16,1%
5. la Saïdia	21.672	5,9%	6.680	30,8%	10.869	50,1%	4.124	19,0%
6. el Pla del Real	14.324	3,9%	4.302	30,0%	7.670	53,5%	2.353	16,4%
7. l'Olivereta	21.772	5,9%	6.000	27,6%	11.925	54,8%	3.847	17,7%
8. Patraix	26.946	7,4%	7.649	28,4%	14.868	55,2%	4.429	16,4%
9. Jesús	24.334	6,6%	7.427	30,5%	12.478	51,3%	4.429	18,2%
10. Quatre Carreres	33.638	9,2%	10.725	31,9%	17.433	51,8%	5.480	16,3%
11. Poblats Marítims	22.522	6,2%	7.513	33,4%	10.748	47,7%	4.261	18,9%
12. Camins al Grau	30.923	8,4%	8.594	27,8%	16.728	54,1%	5.601	18,1%
13. Algirós	16.468	4,5%	5.282	32,1%	8.131	49,4%	3.055	18,6%
14. Benimaclet	12.755	3,5%	3.460	27,1%	6.853	53,7%	2.442	19,1%
15. Rascanya	21.990	6,0%	7.351	33,4%	11.229	51,1%	3.410	15,5%
16. Benicalap	20.930	5,7%	5.913	28,3%	12.135	58,0%	2.882	13,8%
17. Pobles del Nord	2.890	0,8%	854	29,5%	1.594	55,2%	442 (c)	15,3%
18. Pobles de l'Oest	5.992	1,6%	1.956	32,6%	2.832	47,3%	1.204	20,1%
19. Pobles del Sud	9.873	2,7%	2.664	27,0%	5.650	57,2%	1.559	15,8%

Notas: (a) Muestra insuficiente para poder mostrar las estimaciones en más de un año.

(b) Muestra deficiente: únicamente en un año hay muestra insuficiente.

(c) Puede contener errores elevados de muestreo en más de un año.

Véase la [metodología](#) para consultar las definiciones.

Fuente: Elaboración de la Oficina de Estadística a partir del fichero de microdatos del IRPF.

IEF. Ministerio de Hacienda y Administraciones Públicas. <http://www.ief.es/>

Declaraciones según el Estado Civil de la persona primera declarante 2015-2017

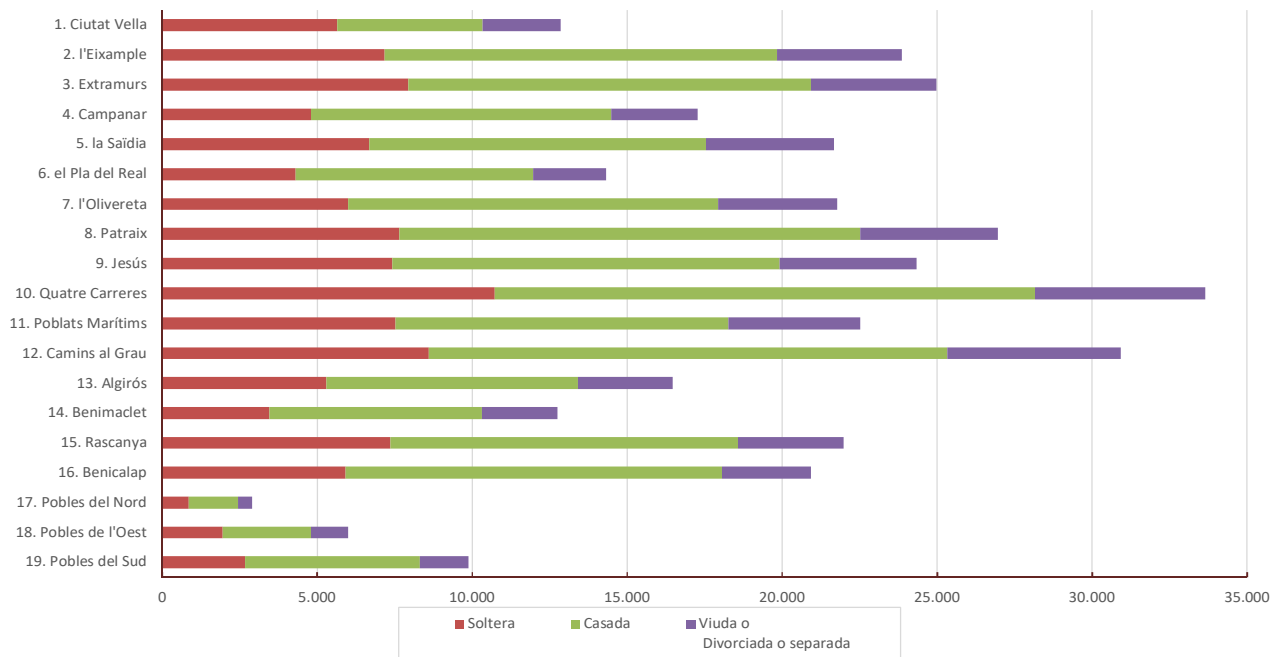

6. Renta total según estado civil de la persona primera declarante. Distritos. 2015-2017

	Total		Soltera		Casada		Viuda o Divorciada o separada	
		%		%		%		%
València	8.662.300.131		1.817.763.200	21,0%	5.467.215.976	63,1%	1.377.320.955	15,9%
1. Ciutat Vella	450.827.469	5,2%	128.041.285	28,4%	234.077.420	51,9%	88.708.764	19,7%
2. l'Eixample	872.486.184	10,1%	152.912.740	17,5%	577.712.018	66,2%	141.861.426	16,3%
3. Extramurs	660.565.759	7,6%	154.453.605	23,4%	406.876.462	61,6%	99.235.691	15,0%
4. Campanar	424.523.992	4,9%	77.167.134	18,2%	288.464.542	68,0%	58.892.315	13,9%
5. la Saïdia	507.173.883	5,9%	105.672.974	20,8%	305.145.260	60,2%	96.355.650	19,0%
6. el Pla del Real	485.986.769	5,6%	80.795.379	16,6%	332.630.132	68,4%	72.561.257	14,9%
7. l'Olivereta	427.078.043	4,9%	74.155.338	17,4%	286.690.293	67,1%	66.232.413	15,5%
8. Patraix	536.772.343	6,2%	105.908.863	19,7%	352.037.012	65,6%	78.826.467	14,7%
9. Jesús	504.919.653	5,8%	107.577.371	21,3%	309.305.673	61,3%	88.036.610	17,4%
10. Quatre Carreres	693.131.743	8,0%	179.995.969	26,0%	414.770.506	59,8%	98.365.268	14,2%
11. Poblats Marítims	435.682.016	5,0%	118.437.162	27,2%	246.042.274	56,5%	71.202.580	16,3%
12. Camins al Grau	806.540.013	9,3%	149.999.175	18,6%	519.400.353	64,4%	137.140.485	17,0%
13. Algirós	379.073.725	4,4%	81.365.033	21,5%	232.130.514	61,2%	65.578.178	17,3%
14. Benimaclet	319.059.316	3,7%	51.854.597	16,3%	208.196.292	65,3%	59.008.427	18,5%
15. Rascanya	376.106.754	4,3%	87.229.980	23,2%	235.551.370	62,6%	53.325.405	14,2%
16. Benicalap	423.280.296	4,9%	84.622.065	20,0%	291.621.162	68,9%	47.037.069	11,1%
17. Pobles del Nord	56.785.586	0,7%	9.758.830	17,2%	36.796.001	64,8%	10.230.755 (c)	18,0%
18. Pobles de l'Oest	106.757.723	1,2%	27.578.516	25,8%	62.178.425	58,2%	17.000.781	15,9%
19. Pobles del Sud	195.548.864	2,3%	40.237.182	20,6%	127.590.268	65,2%	27.721.414	14,2%

Notas: (a) Muestra insuficiente para poder mostrar las estimaciones en más de un año.

(b) Muestra deficiente: únicamente en un año hay muestra insuficiente.

(c) Puede contener errores elevados de muestreo en más de un año.

Datos en €.

Véase la [metodología](#) para consultar las definiciones.

Fuente: Elaboración de la Oficina de Estadística a partir del fichero de microdatos del IRPF.

IEF. Ministerio de Hacienda y Administraciones Públicas. <http://www.ief.es/>

Renta Total según el Estado Civil de la primera persona declarante 2015-2017

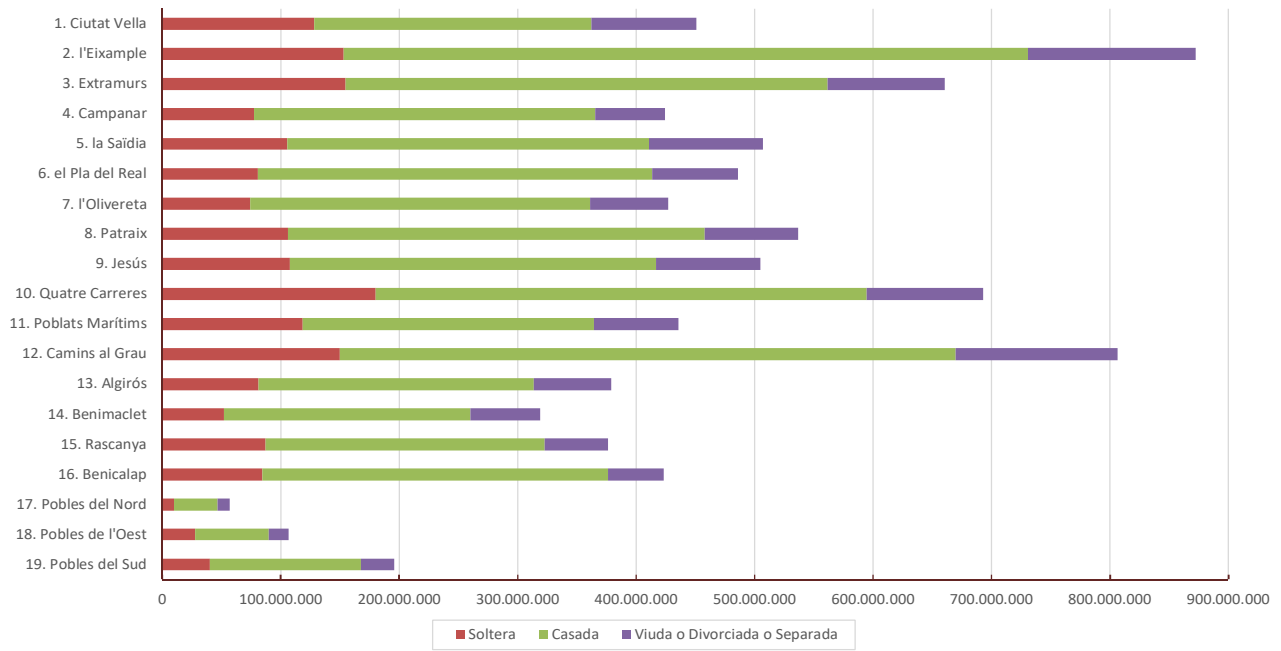

7. Renta media según estado civil de la persona primera declarante. Distritos. 2015-2017

	Total	Soltera	Casada	Viuda o Divorciada o Separada
València	23.668	16.243	28.596	21.900
1. Ciutat Vella	35.085	22.709	49.797	35.332
2. l'Eixample	36.556	21.321	45.627	35.170
3. Extramurs	26.456	19.447	31.352	24.509
4. Campanar	24.581	16.125	29.729	21.173
5. la Saïdia	23.402	15.819	28.076	23.366
6. el Pla del Real	33.928	18.782	43.369	30.844
7. l'Olivereta	19.616	12.358	24.041	17.219
8. Patraix	19.920	13.846	23.677	17.796
9. Jesús	20.749	14.484	24.788	19.878
10. Quatre Carreres	20.606	16.782	23.792	17.951
11. Poblats Marítims	19.345	15.765	22.892	16.709
12. Camins al Grau	26.082	17.455	31.049	24.486
13. Algirós	23.018	15.403	28.550	21.463
14. Benimaclet	25.015	14.988	30.381	24.163
15. Rascanya	17.103	11.866	20.977	15.638
16. Benicalap	20.224	14.310	24.032	16.323
17. Pobles del Nord	19.649	11.430	23.084	23.132 (c)
18. Pobles de l'Oest	17.816	14.099	21.952	14.122
19. Pobles del Sud	19.806	15.104	22.581	17.786

Notas: (a) Muestra insuficiente para poder mostrar las estimaciones en más de un año.

(b) Muestra deficiente: únicamente en un año hay muestra insuficiente.

(c) Puede contener errores elevados de muestreo en más de un año.

Datos en €.

Véase la [metodología](#) para consultar las definiciones.

Fuente: Elaboración de la Oficina de Estadística a partir del fichero de microdatos del IRPF.

IEF. Ministerio de Hacienda y Administraciones Públicas. <http://www.ief.es/>

Renta Media de las declaraciones. Estado civil de la primera persona declarante: Soltera. 2015-2017

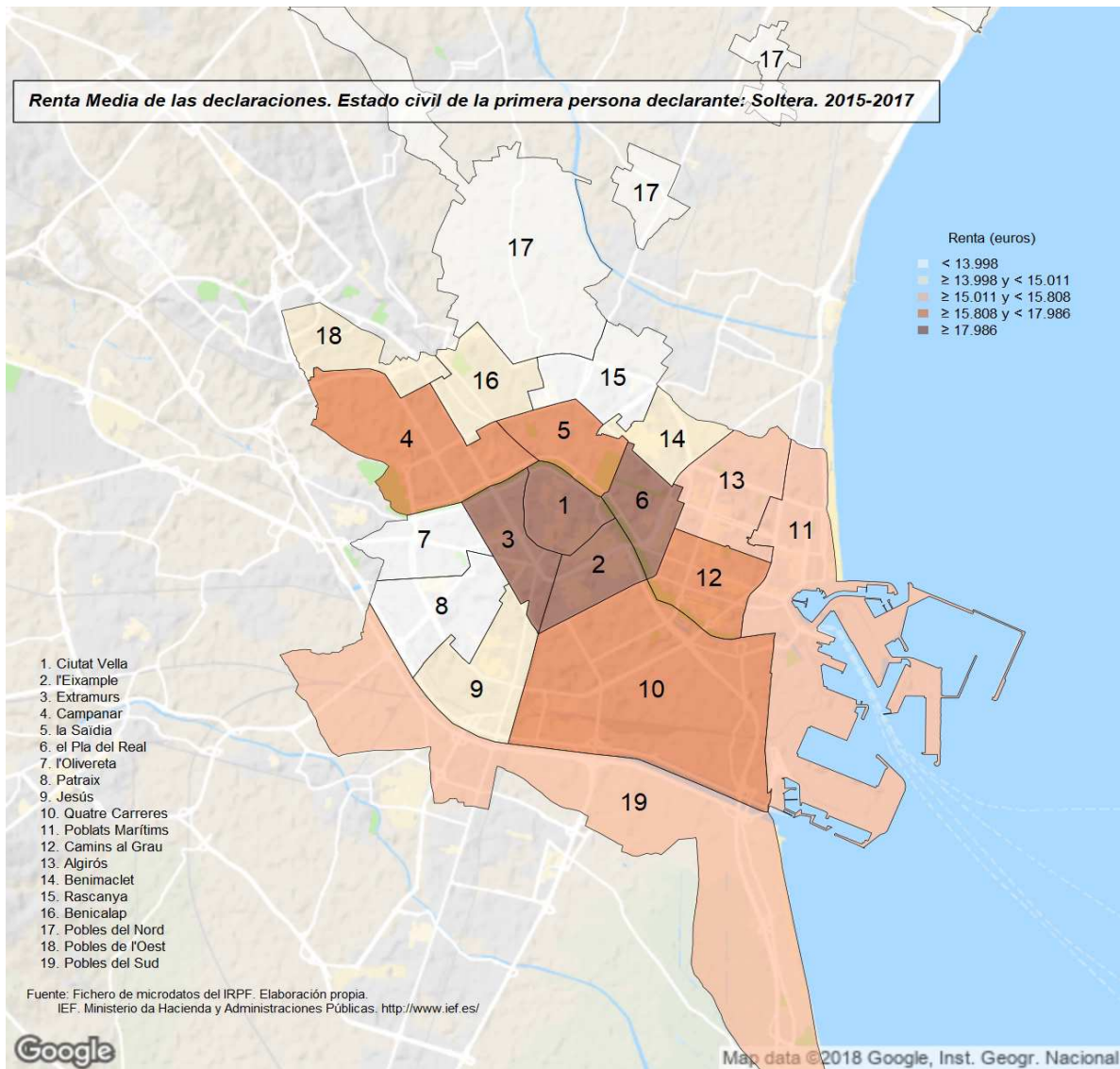

Renta Media de las declaraciones. Estado civil de la primera persona declarante: Casada. 2015-2017

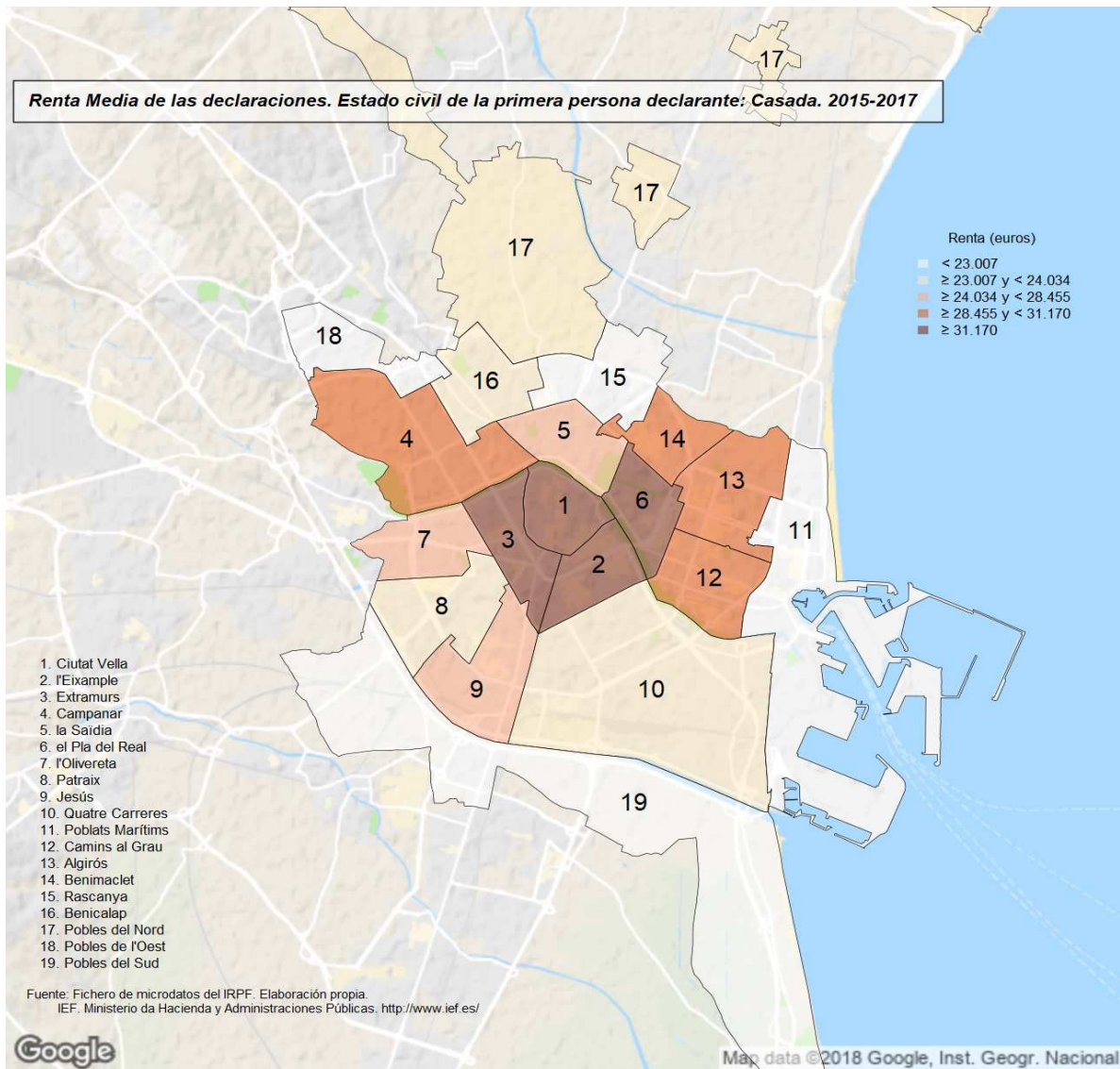

Renta Media de las declaraciones. Estado civil de la primera persona declarante: viuda, divorciada o separada. 2015-2017

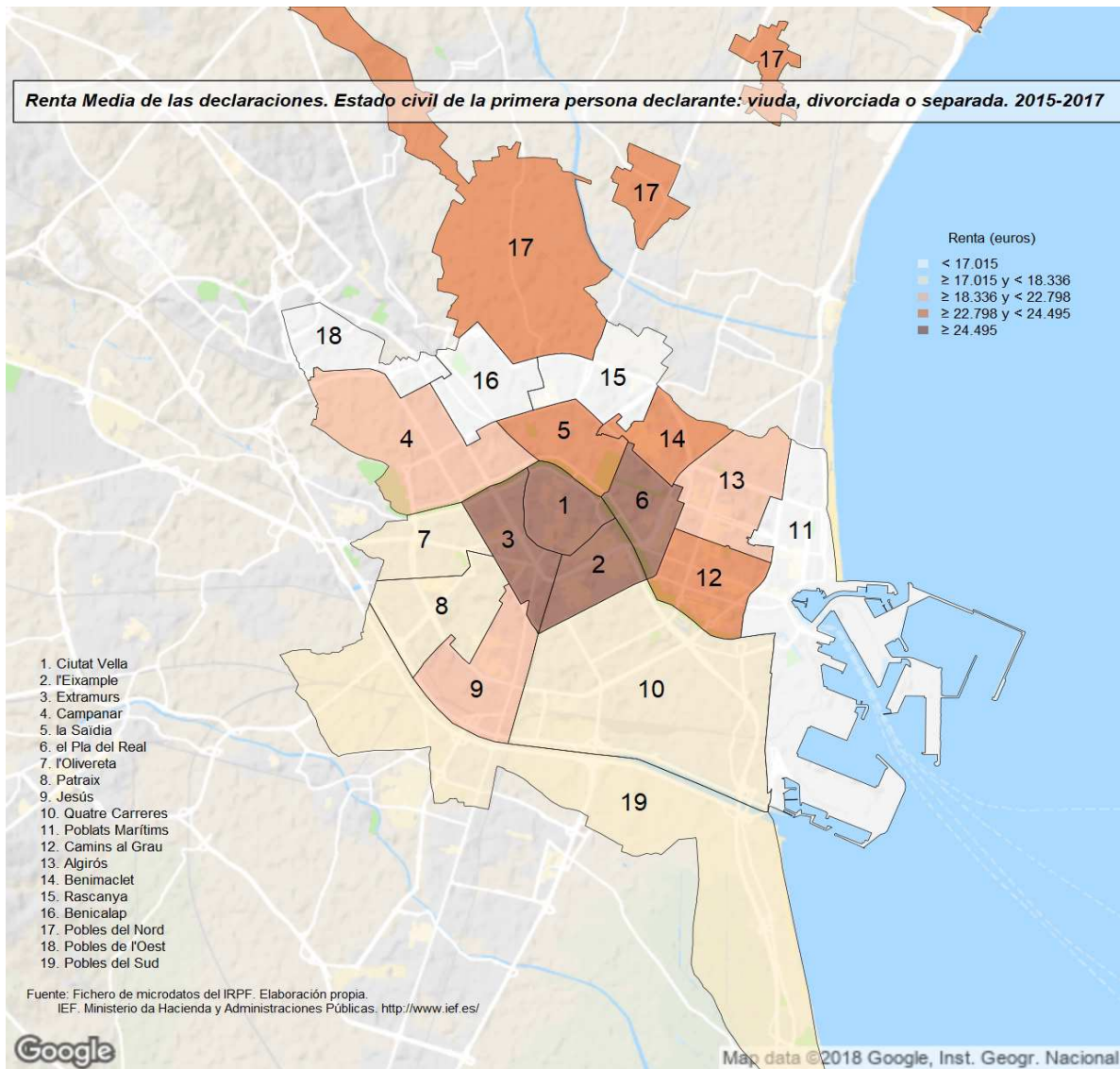

8. Declaraciones según sexo de la persona primera declarante. Distritos. 2015-2017

	Total		Varones		Mujeres	
		%		%		%
València	365.986		194.523	53,2%	171.462	46,8%
1. Ciutat Vella	12.850	3,5%	7.098	55,2%	5.751	44,8%
2. l'Eixample	23.867	6,5%	10.707	44,9%	13.160	55,1%
3. Extramurs	24.969	6,8%	12.628	50,6%	12.341	49,4%
4. Campanar	17.270	4,7%	9.218	53,4%	8.053	46,6%
5. la Saïdia	21.672	5,9%	11.993	55,3%	9.679	44,7%
6. el Pla del Real	14.324	3,9%	7.000	48,9%	7.324	51,1%
7. l'Olivereta	21.772	5,9%	12.428	57,1%	9.344	42,9%
8. Patraix	26.946	7,4%	15.169	56,3%	11.777	43,7%
9. Jesús	24.334	6,6%	13.606	55,9%	10.728	44,1%
10. Quatre Carreres	33.638	9,2%	17.333	51,5%	16.305	48,5%
11. Poblats Marítims	22.522	6,2%	12.546	55,7%	9.976	44,3%
12. Camins al Grau	30.923	8,4%	16.289	52,7%	14.634	47,3%
13. Algirós	16.468	4,5%	8.979	54,5%	7.490	45,5%
14. Benimaclet	12.755	3,5%	6.379	50,0%	6.376	50,0%
15. Rascanya	21.990	6,0%	11.396	51,8%	10.594	48,2%
16. Benicalap	20.930	5,7%	11.462	54,8%	9.467	45,2%
17. Pobles del Nord	2.890	0,8%	1.484	51,4%	1.406	48,6%
18. Pobles de l'Oest	5.992	1,6%	3.265	54,5%	2.727	45,5%
19. Pobles del Sud	9.873	2,7%	5.542	56,1%	4.331	43,9%

Notas: (a) Muestra insuficiente para poder mostrar las estimaciones en más de un año.

(b) Muestra deficiente: únicamente en un año hay muestra insuficiente.

(c) Puede contener errores elevados de muestreo en más de un año.

Véase la [metodología](#) para consultar las definiciones.

Fuente: Elaboración de la Oficina de Estadística a partir del fichero de microdatos del IRPF.

IEF. Ministerio de Hacienda y Administraciones Públicas. <http://www.ief.es/>

Declaraciones según Sexo de la persona primera declarante 2015-2017

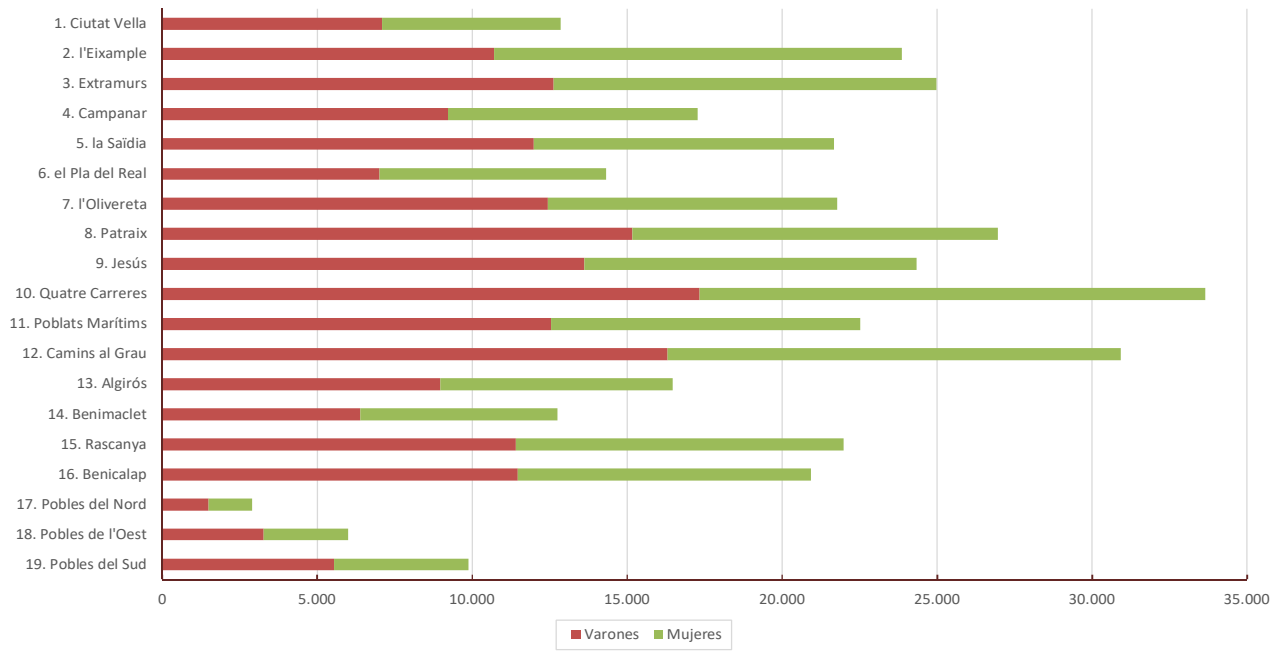

9. Renta total según sexo de la persona primera declarante. Distritos. 2015-2017

	Total		Varones		Mujeres	
		%		%		%
València	8.662.300.131		5.200.498.030	60,0%	3.461.802.101	40,0%
1. Ciutat Vella	450.827.469	5,2%	266.262.583	59,1%	184.564.885	40,9%
2. l'Eixample	872.486.184	10,1%	453.611.981	52,0%	418.874.203	48,0%
3. Extramurs	660.565.759	7,6%	370.066.303	56,0%	290.499.456	44,0%
4. Campanar	424.523.992	4,9%	261.338.950	61,6%	163.185.041	38,4%
5. la Saïdia	507.173.883	5,9%	302.770.642	59,7%	204.403.242	40,3%
6. el Pla del Real	485.986.769	5,6%	283.288.702	58,3%	202.698.066	41,7%
7. l'Olivereta	427.078.043	4,9%	273.666.647	64,1%	153.411.396	35,9%
8. Patraix	536.772.343	6,2%	338.716.228	63,1%	198.056.115	36,9%
9. Jesús	504.919.653	5,8%	319.853.574	63,3%	185.066.079	36,7%
10. Quatre Carreres	693.131.743	8,0%	406.111.772	58,6%	287.019.970	41,4%
11. Poblats Marítims	435.682.016	5,0%	277.976.573	63,8%	157.705.444	36,2%
12. Camins al Grau	806.540.013	9,3%	499.290.455	61,9%	307.249.558	38,1%
13. Algirós	379.073.725	4,4%	241.826.613	63,8%	137.247.113	36,2%
14. Benimaclet	319.059.316	3,7%	185.220.575	58,1%	133.838.741	41,9%
15. Rascanya	376.106.754	4,3%	220.210.766	58,6%	155.895.988	41,4%
16. Benicalap	423.280.296	4,9%	268.683.730	63,5%	154.596.566	36,5%
17. Pobles del Nord	56.785.586	0,7%	35.418.107	62,4%	21.367.480	37,6%
18. Pobles de l'Oest	106.757.723	1,2%	67.226.992	63,0%	39.530.731	37,0%
19. Pobles del Sud	195.548.864	2,3%	128.956.836	65,9%	66.592.028	34,1%

Notas: (a) Muestra insuficiente para poder mostrar las estimaciones en más de un año.

(b) Muestra deficiente: únicamente en un año hay muestra insuficiente.

(c) Puede contener errores elevados de muestreo en más de un año.

Datos en €.

Véase la [metodología](#) para consultar las definiciones.

Fuente: Elaboración de la Oficina de Estadística a partir del fichero de microdatos del IRPF.

IEF. Ministerio de Hacienda y Administraciones Públicas. <http://www.ief.es/>

Renta Total según Sexo de la persona primera declarante. 2015-2017

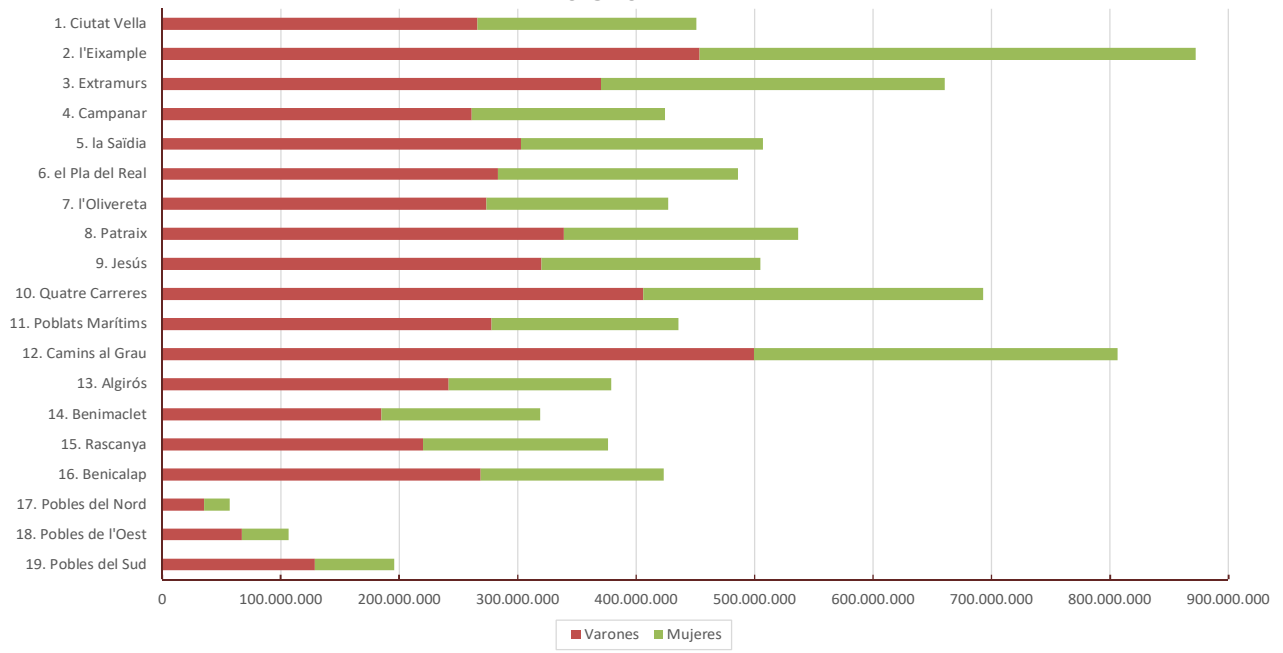

10. Renta media según sexo de la persona primera declarante. Distritos. 2015-2017

	Total	Varones	Mujeres	% Mujeres/Varones
València	23.668	26.735	20.190	75,52%
1. Ciutat Vella	35.085	37.510	32.091	85,55%
2. l'Eixample	36.556	42.365	31.829	75,13%
3. Extramurs	26.456	29.306	23.540	80,33%
4. Campanar	24.581	28.352	20.265	71,48%
5. la Saïdia	23.402	25.245	21.118	83,65%
6. el Pla del Real	33.928	40.469	27.677	68,39%
7. l'Olivereta	19.616	22.019	16.419	74,57%
8. Patraix	19.920	22.329	16.817	75,31%
9. Jesús	20.749	23.508	17.251	73,38%
10. Quatre Carreres	20.606	23.430	17.603	75,13%
11. Poblats Marítims	19.345	22.157	15.809	71,35%
12. Camins al Grau	26.082	30.652	20.996	68,50%
13. Algirós	23.018	26.934	18.325	68,04%
14. Benimaclet	25.015	29.037	20.991	72,29%
15. Rascanya	17.103	19.323	14.716	76,16%
16. Benicalap	20.224	23.441	16.329	69,66%
17. Pobles del Nord	19.649	23.865	15.198	63,68%
18. Pobles de l'Oest	17.816	20.590	14.494	70,39%
19. Pobles del Sud	19.806	23.270	15.375	66,07%

Notas: (a) Muestra insuficiente para poder mostrar las estimaciones en más de un año.

(b) Muestra deficiente: únicamente en un año hay muestra insuficiente.

(c) Puede contener errores elevados de muestreo en más de un año.

Datos en €.

Véase la [metodología](#) para consultar las definiciones.

Fuente: Elaboración de la Oficina de Estadística a partir del fichero de microdatos del IRPF.

IEF. Ministerio de Hacienda y Administraciones Públicas. <http://www.ief.es/>

Renta Media de las declaraciones. Primera persona declarante: Varón. 2015-2017

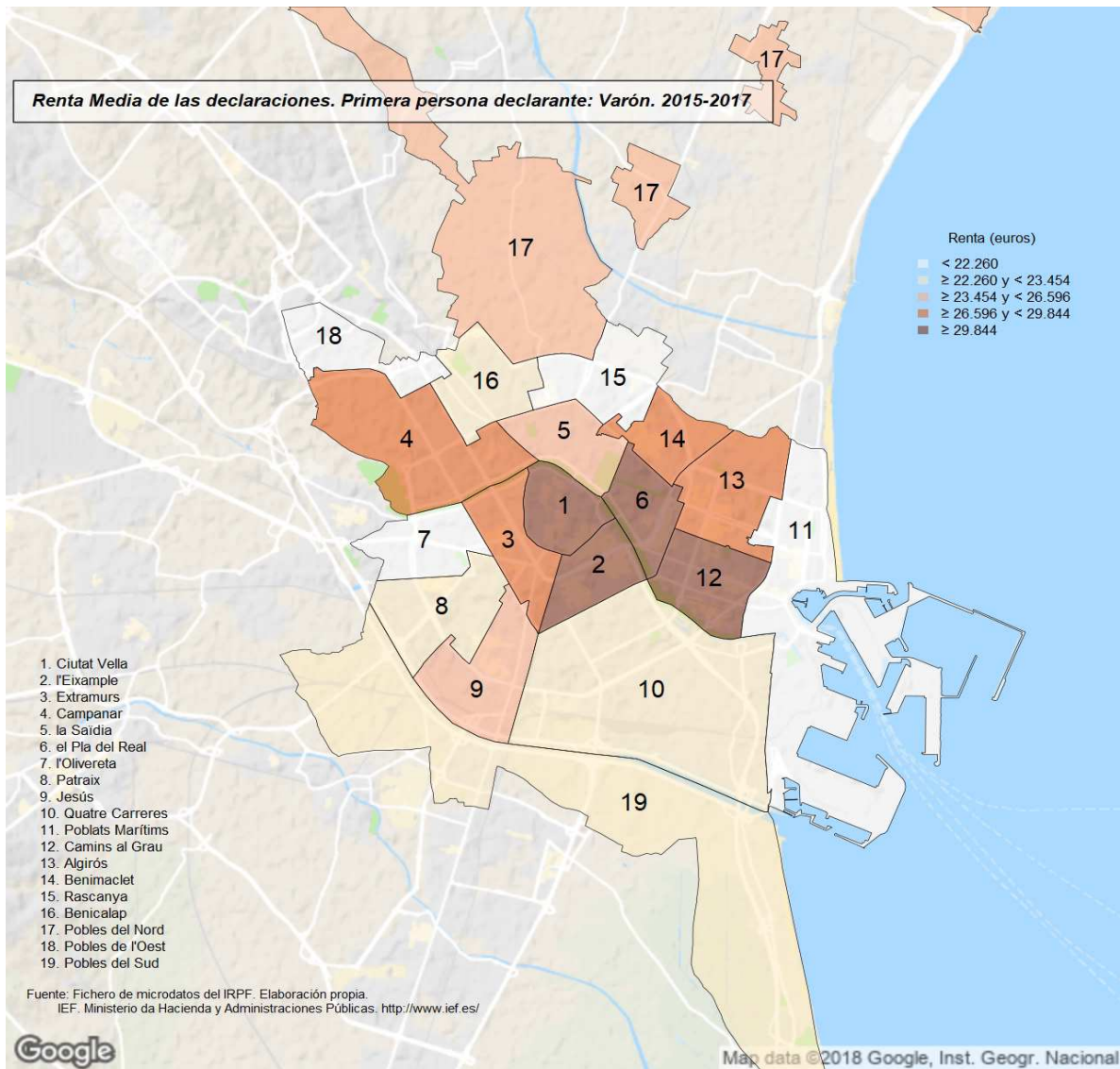

Renta Media de las declaraciones. Primera persona declarante: Mujer. 2015-2017

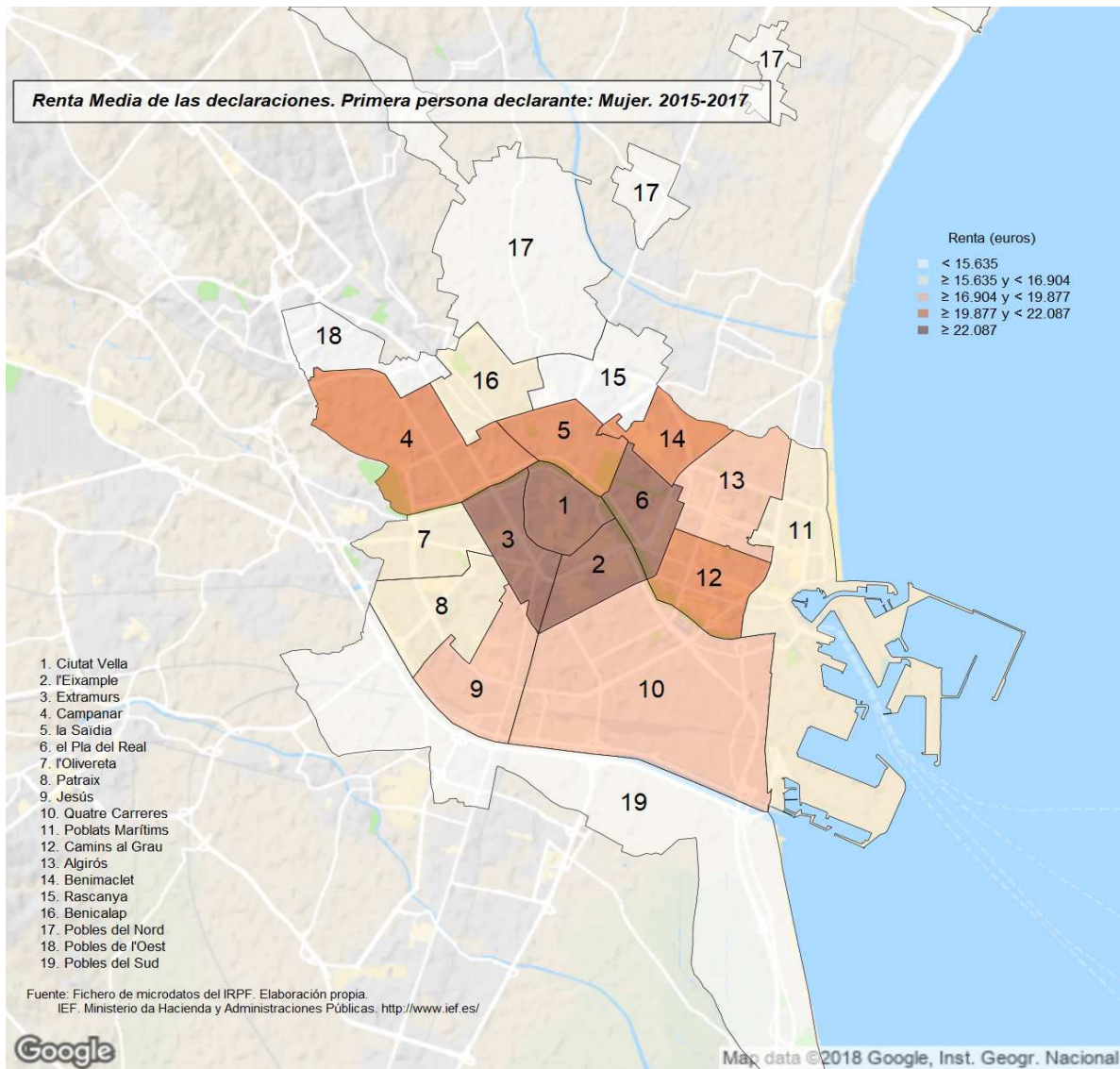

Cociente Renta Media de las mujeres respecto de la de los varones. 2015-2017

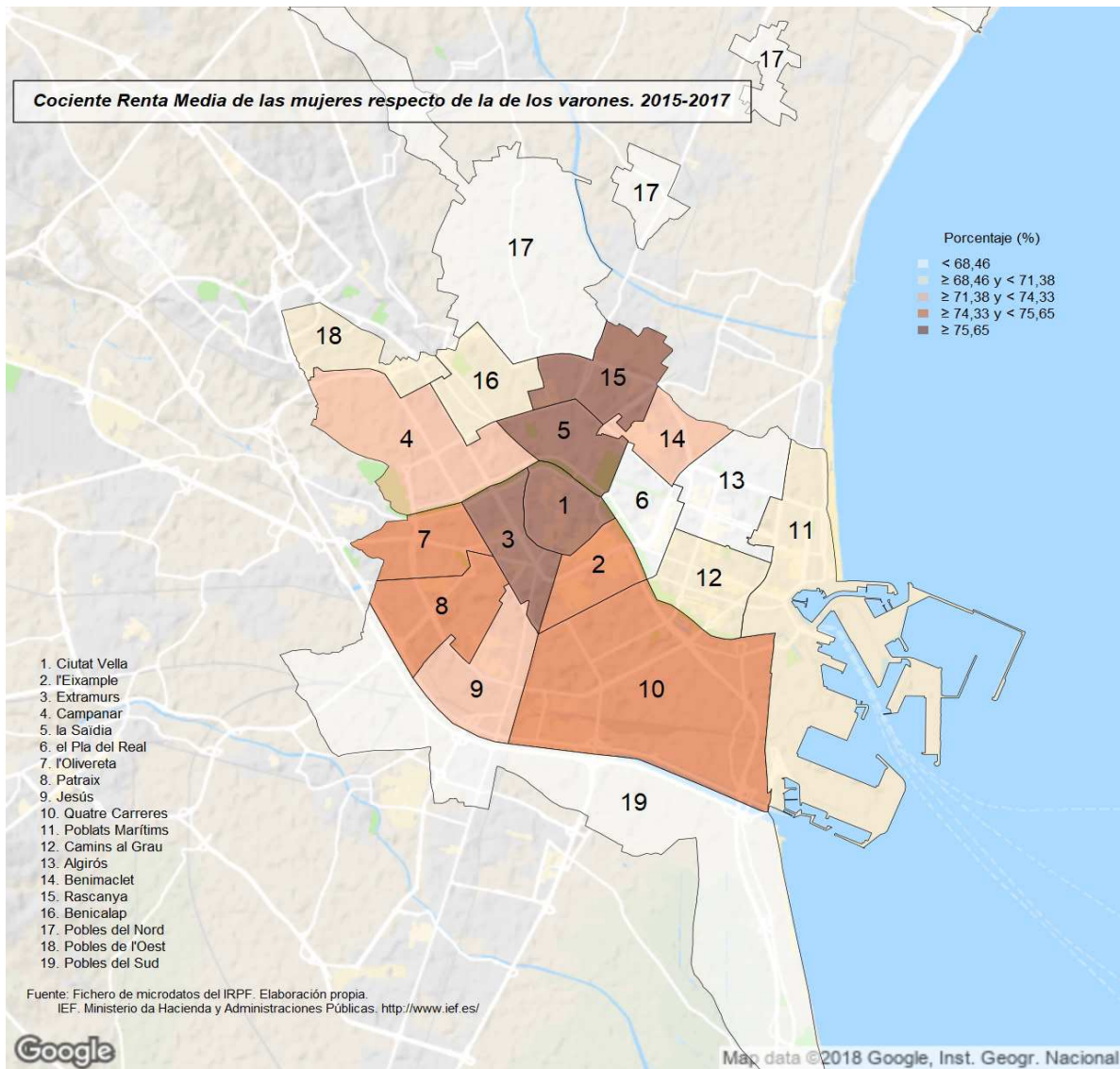

11. Declaraciones según el tipo de declaración, el estado civil y el sexo de la primera persona declarante. Distritos. 2015-2017

	Total		Individual varón		Individual mujer		Conjunta monoparental mujer		Conjunta de matrimonio varón		Otra Situación	
		%		%		%		%		%		%
València	365.986		143.205	39,1%	155.262	42,4%	8.478	2,3%	49.057	13,4%	9.984	2,7%
1. Ciutat Vella	12.850	3,5%	6.204	48,3%	5.549	43,2%			879	6,8%		
2. l'Eixample	23.867	6,5%	8.474	35,5%	12.357	51,8%	470	2,0%	2.108	8,8%	458	1,9%
3. Extramurs	24.969	6,8%	10.190	40,8%	11.407	45,7%	497	2,0%	2.279	9,1%	596	2,4%
4. Campanar	17.270	4,7%	6.794	39,3%	7.278	42,1%	458	2,7%	2.294	13,3%	446	2,6%
5. la Saïdia	21.672	5,9%	8.719	40,2%	8.725	40,3%	398	1,8%	3.197	14,8%	633	2,9%
6. el Pla del Real	14.324	3,9%	5.473	38,2%	6.823	47,6%	216	1,5%	1.486	10,4%	326	2,3%
7. l'Olivereta	21.772	5,9%	9.172	42,1%	8.415	38,7%	479	2,2%	3.135	14,4%	571	2,6%
8. Patraix	26.946	7,4%	11.112	41,2%	10.444	38,8%	653	2,4%	3.895	14,5%	843	3,1%
9. Jesús	24.334	6,6%	10.021	41,2%	9.728	40,0%	422	1,7%	3.493	14,4%	670	2,8%
10. Quatre Carreres	33.638	9,2%	12.189	36,2%	14.419	42,9%	978	2,9%	4.785	14,2%	1.266	3,8%
11. Poblat Marítims	22.522	6,2%	8.502	37,8%	8.885	39,4%	684	3,0%	3.938	17,5%	512	2,3%
12. Camins al Grau	30.923	8,4%	12.299	39,8%	13.325	43,1%	740	2,4%	3.839	12,4%	719	2,3%
13. Algirós	16.468	4,5%	6.670	40,5%	6.687	40,6%	440	2,7%	2.252	13,7%	420	2,5%
14. Benimaclet	12.755	3,5%	4.736	37,1%	5.961	46,7%	225	1,8%	1.575	12,3%	258	2,0%
15. Rascanya	21.990	6,0%	7.502	34,1%	9.443	42,9%	607	2,8%	3.603	16,4%	835	3,8%
16. Benicalap	20.930	5,7%	7.777	37,2%	8.528	40,7%	510	2,4%	3.506	16,8%	610	2,9%
17. Pobles del Nord	2.890	0,8%	1.171	40,5%	1.159	40,1%			304	10,5%		
18. Pobles de l'Oest	5.992	1,6%	2.279	38,0%	2.307	38,5%	240	4,0%	972	16,2%		
19. Pobles del Sud	9.873	2,7%	3.923	39,7%	3.820	38,7%	244	2,5%	1.515	15,3%	370	3,7%

Notas: (a) Muestra insuficiente para poder mostrar las estimaciones en más de un año.

(b) Muestra deficiente: únicamente en un año hay muestra insuficiente.

(c) Puede contener errores elevados de muestreo en más de un año.

Véase la [metodología](#) para consultar las definiciones.

Fuente: Elaboración de la Oficina de Estadística a partir del fichero de microdatos del IRPF.

IEF, Ministerio de Hacienda y Administraciones Públicas. <http://www.ief.es/>

12. Renta total según el tipo de declaración, el estado civil y el sexo de la primera persona declarante. Distritos. 2015-2017

	Total		Individual varón		Individual mujer		Conjunta monoparental mujer		Conjunta de matrimonio varón		Otra Situación	
		%		%		%		%		%		%
València	8.662.300.131		3.755.064.743	43,3%	3.124.559.695	36,1%	179.642.523	2,1%	1.386.691.543	16,0%	216.341.628	2,5%
1. Ciutat Vella	450.827.469	5,2%	220.377.052	48,9%	176.732.946	39,2%		(a)	45.046.979	10,0%		(a)
2. l'Eixample	872.486.184	10,1%	362.809.099	41,6%	393.346.928	45,1%	13.869.560	1,6%	85.658.737	9,8%	16.801.860	(b)
3. Extramurs	660.565.759	7,6%	286.458.113	43,4%	266.648.374	40,4%	12.744.103	1,9%	77.708.133	11,8%	17.007.036	(c)
4. Campanar	424.523.992	4,9%	191.397.858	45,1%	146.102.482	34,4%	10.933.893	(c)	65.880.736	15,5%	10.209.022	(c)
5. la Saïdia	507.173.883	5,9%	214.051.947	42,2%	182.209.047	35,9%	8.169.493	(b)	87.076.885	17,2%	15.666.511	(b)
6. el Pla del Real	485.986.769	5,6%	219.749.446	45,2%	189.080.708	38,9%	6.020.118	(c)	61.915.817	12,7%	9.220.680	(c)
7. l'Oliveta	427.078.043	4,9%	192.030.732	45,0%	135.867.557	31,8%	8.489.375	2,0%	78.923.016	18,5%	11.767.362	(c)
8. Patraix	536.772.343	6,2%	232.611.620	43,3%	171.927.634	32,0%	11.890.306	2,2%	102.438.765	19,1%	17.904.018	3,3%
9. Jesús	504.919.653	5,8%	222.779.095	44,1%	165.790.282	32,8%	7.723.231	1,5%	95.206.158	18,9%	13.420.887	2,7%
10. Quatre Carreres	693.131.743	8,0%	279.241.398	40,3%	250.221.186	36,1%	20.035.937	2,9%	118.956.669	17,2%	24.676.552	3,6%
11. Poblat Marítims	435.682.016	5,0%	176.189.213	40,4%	142.020.176	32,6%	10.983.695	2,5%	99.437.984	22,8%	7.050.948	1,6%
12. Camins al Grau	806.540.013	9,3%	376.185.879	46,6%	277.946.377	34,5%	18.259.864	2,3%	118.355.213	14,7%	15.792.680	2,0%
13. Algirós	379.073.725	4,4%	176.293.000	46,5%	120.399.486	31,8%	9.976.741	(c)	63.797.536	16,8%	8.606.963	(c)
14. Benimaclet	319.059.316	3,7%	130.758.959	41,0%	125.946.384	39,5%	5.010.474	(c)	51.934.774	16,3%	5.408.724	(b)
15. Rascanya	376.106.754	4,3%	132.292.949	35,2%	135.710.377	36,1%	10.174.910	2,7%	82.369.084	21,9%	15.559.434	4,1%
16. Benicalap	423.280.296	4,9%	179.797.991	42,5%	139.197.572	32,9%	9.531.198	(a)	84.938.874	20,1%	9.814.660	2,3%
17. Pobles del Nord	56.785.586	0,7%	27.131.221	47,8%	17.365.427	30,6%		(a)	8.093.541	(c)	14,3%	(a)
18. Pobles de l'Oest	106.757.723	1,2%	43.921.322	41,1%	31.607.802	29,6%	4.398.405	(b)	22.894.664	21,4%		(a)
19. Pobles del Sud	195.548.864	2,3%	90.987.847	46,5%	56.438.950	28,9%	5.323.410	(b)	36.057.977	18,4%	6.740.680	(c)

Notas: (a) Muestra insuficiente para poder mostrar las estimaciones en más de un año.

(b) Muestra deficiente: únicamente en un año hay muestra insuficiente.

(c) Puede contener errores elevados de muestreo en más de un año.

Datos en €.

Véase la [metodología](#) para consultar las definiciones.

Fuente: Elaboración de la Oficina de Estadística a partir del fichero de microdatos del IRPF.

IEF. Ministerio de Hacienda y Administraciones Públicas. <http://www.ief.es/>

13. Renta media según el tipo de declaración, el estado civil y el sexo de la primera persona declarante. Distritos. 2015-2017

	Total	Individual varón	Individual mujer	Conjunta monoparental mujer	Conjunta de matrimonio varón	Otra Situación
València	23.668	26.222	20.124	21.190	28.267	21.669
1. Ciutat Vella	35.085	35.520	31.848	(a)	51.245	(a)
2. l'Eixample	36.556	42.815	31.832	29.524	40.636	36.648 (b)
3. Extramurs	26.456	28.113	23.375	25.643	34.102	28.535 (c)
4. Campanar	24.581	28.170	20.075	23.876 (c)	28.712	22.902 (c)
5. la Saïdia	23.402	24.550	20.885	20.526 (b)	27.233	24.742 (b)
6. el Pla del Real	33.928	40.153	27.710	27.826 (c)	41.672	28.311 (c)
7. l'Olivereta	19.616	20.938	16.145	17.721	25.171	20.624 (c)
8. Patraix	19.920	20.934	16.462	18.214	26.301	21.231
9. Jesús	20.749	22.232	17.042	18.296	27.253	20.043
10. Quatre Carreres	20.606	22.909	17.353	20.479	24.860	19.486
11. Poblats Marítims	19.345	20.722	15.985	16.056	25.249	13.766
12. Camins al Grau	26.082	30.586	20.859	24.680	30.831	21.950
13. Algirós	23.018	26.433	18.006	22.665 (c)	28.326	20.511 (c)
14. Benimaclet	25.015	27.609	21.128	22.285 (c)	32.977	20.981 (b)
15. Rascanya	17.103	17.635	14.372	16.753	22.861	18.627
16. Benicalap	20.224	23.121	16.323	18.700 (c)	24.225	16.101
17. Pobles del Nord	19.649	23.166	14.982	(a)	26.654 (c)	(a)
18. Pobles de l'Oest	17.816	19.274	13.699	18.324 (b)	23.555	(a)
19. Pobles del Sud	19.806	23.192	14.773	21.803 (b)	23.793	18.231 (c)

Notas: (a) Muestra insuficiente para poder mostrar las estimaciones en más de un año.

(b) Muestra deficiente: únicamente en un año hay muestra insuficiente.

(c) Puede contener errores elevados de muestreo en más de un año.

Datos en €.

Véase la [metodología](#) para consultar las definiciones.

Fuente: Elaboración de la Oficina de Estadística a partir del fichero de microdatos del IRPF.

IEF. Ministerio de Hacienda y Administraciones Públicas. <http://www.ief.es/>

Renta Media. Declaraciones Individuales Varón. 2015-2017

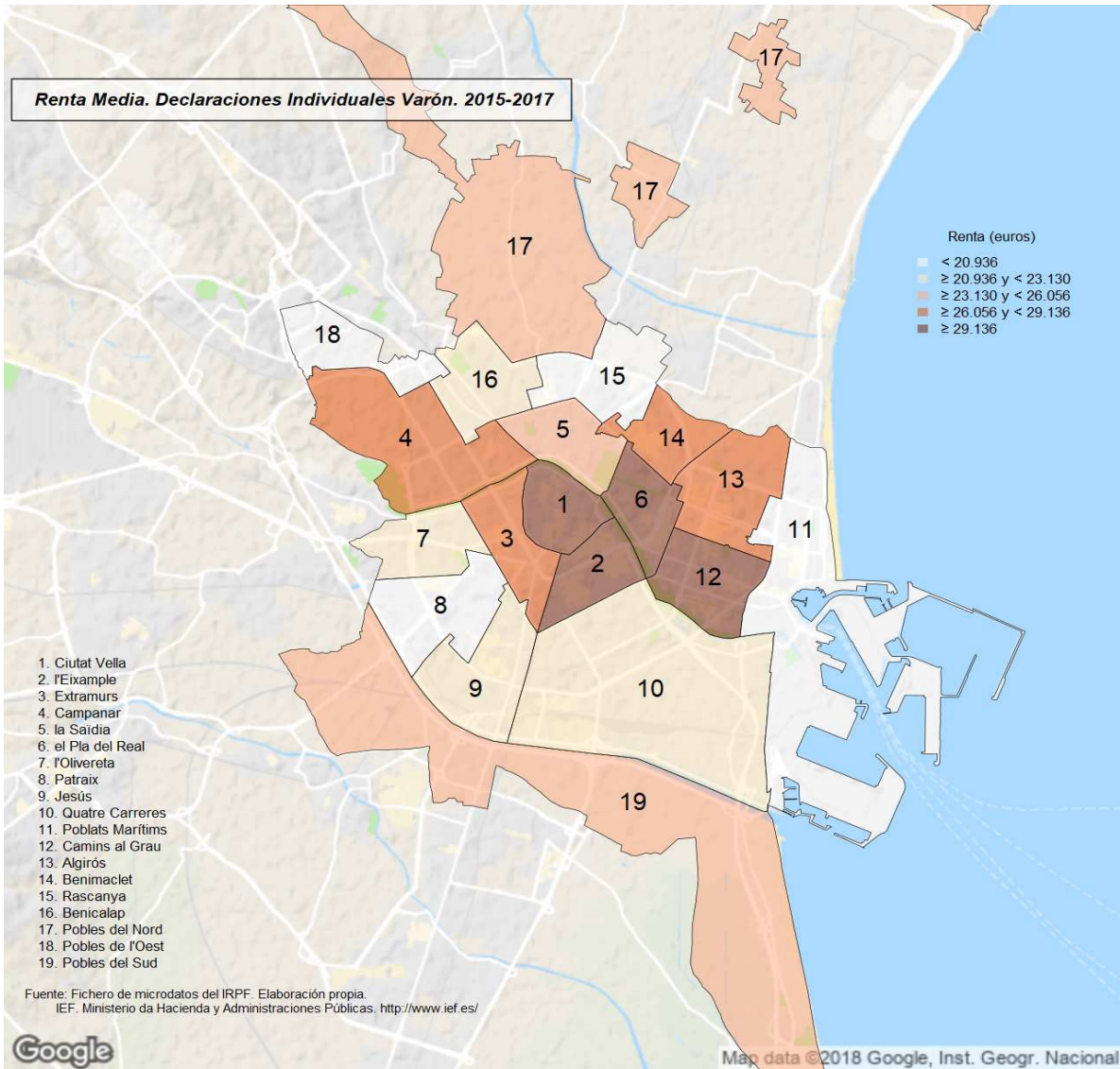

Renta Media. Declaraciones Individuales Mujer. 2015-2017

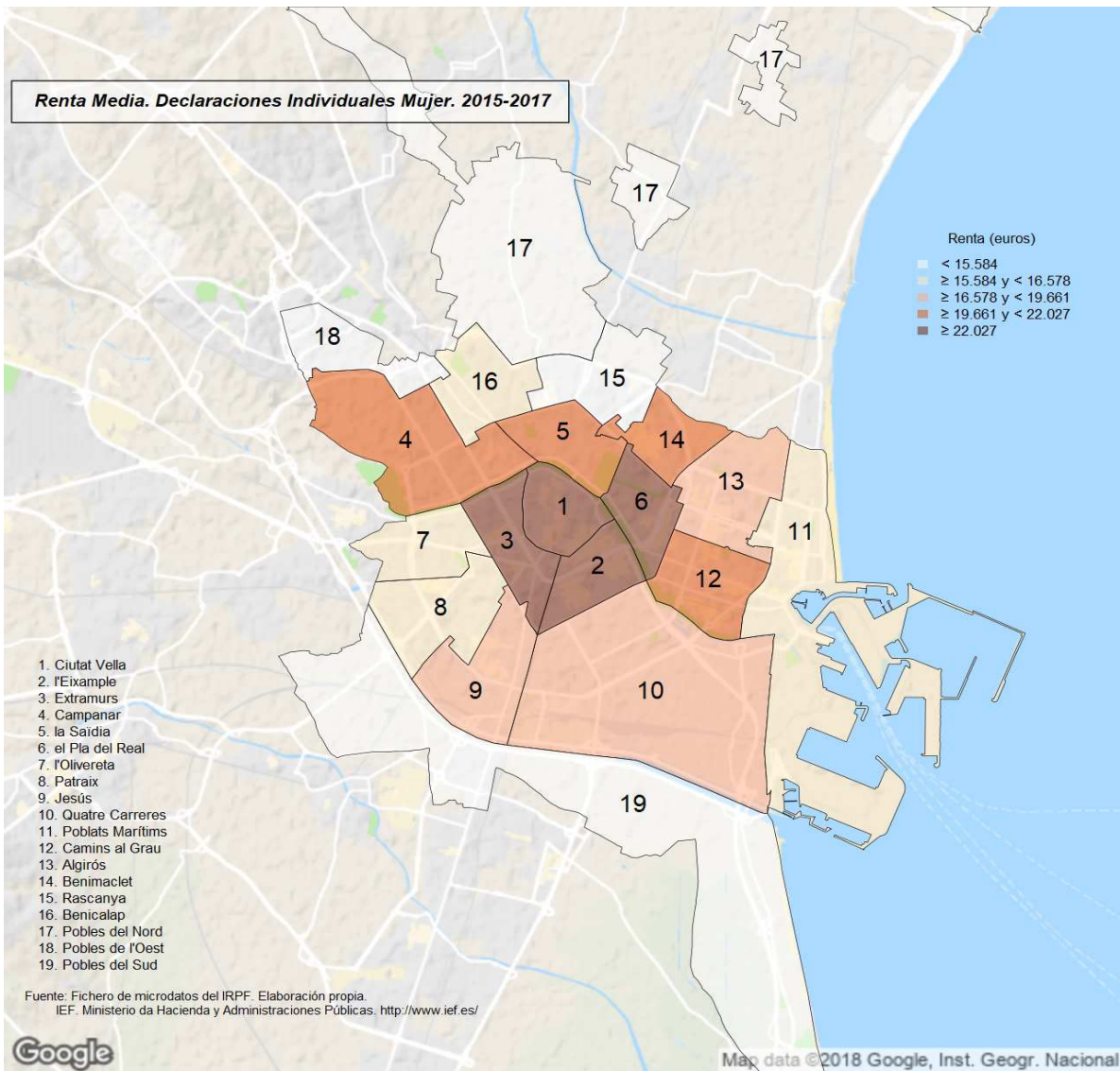

14. Declaraciones según el número de descendientes. Distritos. 2015-2017

	Total		Ninguno		1		2 o más	
		%		%		%		%
València	365.986		234.350	64,0%	68.425	18,7%	63.210	17,3%
1. Ciutat Vella	12.850	3,5%	9.484	73,8%	1.659	12,9%	1.706	13,3%
2. l'Eixample	23.867	6,5%	16.593	69,5%	2.743	11,5%	4.531	19,0%
3. Extramurs	24.969	6,8%	17.346	69,5%	4.145	16,6%	3.477	13,9%
4. Campanar	17.270	4,7%	10.703	62,0%	3.384	19,6%	3.183	18,4%
5. la Saïdia	21.672	5,9%	14.783	68,2%	3.294	15,2%	3.596	16,6%
6. el Pla del Real	14.324	3,9%	9.525	66,5%	1.967	13,7%	2.832	19,8%
7. l'Olivereta	21.772	5,9%	13.785	63,3%	4.097	18,8%	3.890	17,9%
8. Patraix	26.946	7,4%	17.007	63,1%	5.230	19,4%	4.709	17,5%
9. Jesús	24.334	6,6%	15.729	64,6%	4.519	18,6%	4.086	16,8%
10. Quatre Carreres	33.638	9,2%	21.227	63,1%	7.439	22,1%	4.972	14,8%
11. Poblat Marítims	22.522	6,2%	14.560	64,7%	4.362	19,4%	3.600	16,0%
12. Camins al Grau	30.923	8,4%	18.915	61,2%	5.865	19,0%	6.143	19,9%
13. Algirós	16.468	4,5%	11.028	67,0%	2.941	17,9%	2.500	15,2%
14. Benimaclet	12.755	3,5%	7.634	59,9%	2.268	17,8%	2.852	22,4%
15. Rascanya	21.990	6,0%	12.467	56,7%	5.715	26,0%	3.808	17,3%
16. Benicalap	20.930	5,7%	12.056	57,6%	4.592	21,9%	4.282	20,5%
17. Pobles del Nord	2.890	0,8%	1.542	53,3%	800	27,7%	548	19,0% (c)
18. Pobles de l'Oest	5.992	1,6%	3.973	66,3%	1.026	17,1%	994	16,6%
19. Pobles del Sud	9.873	2,7%	5.995	60,7%	2.379	24,1%	1.499	15,2%

Notas: (a) Muestra insuficiente para poder mostrar las estimaciones en más de un año.

(b) Muestra deficiente: únicamente en un año hay muestra insuficiente.

(c) Puede contener errores elevados de muestreo en más de un año.

Véase la [metodología](#) para consultar las definiciones.

Fuente: Elaboración de la Oficina de Estadística a partir del fichero de microdatos del IRPF.

IEF. Ministerio de Hacienda y Administraciones Públicas. <http://www.ief.es/>

Declaraciones según el Número de Descendientes. 2015-2017

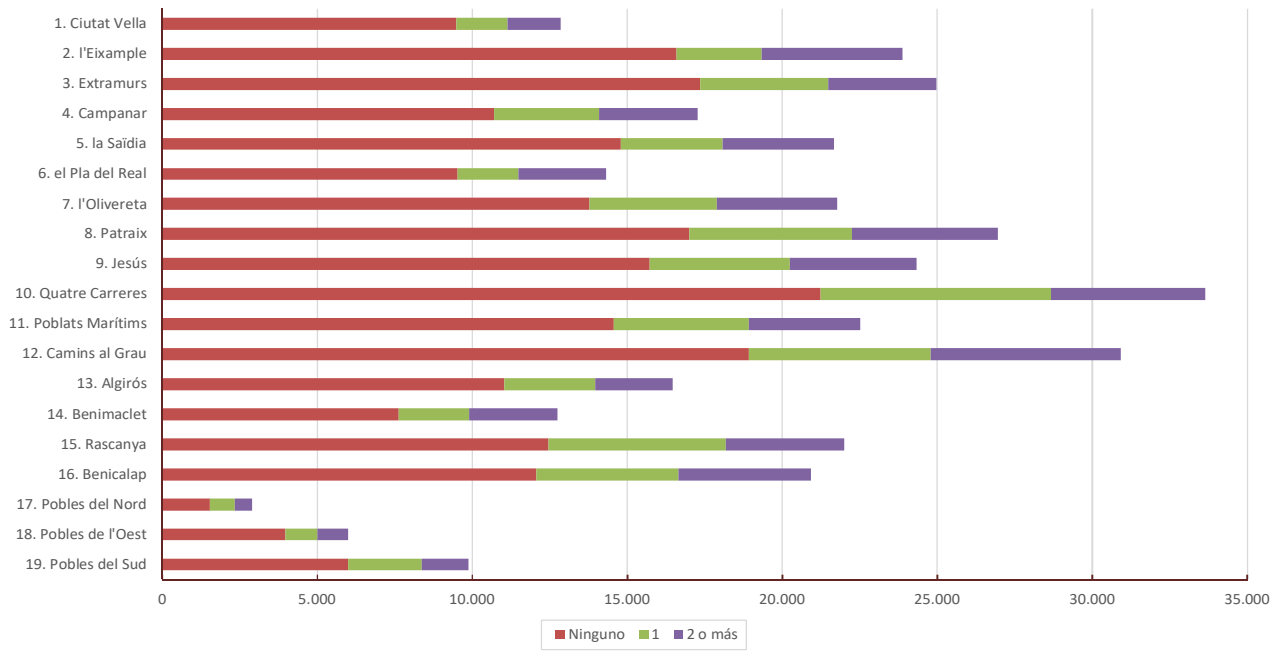

15. Renta total según el número de descendientes. Distritos. 2015-2017

	Total		Ninguno		1		2 o más	
		%		%		%		%
València	8.662.300.131		5.021.512.071	58,0%	1.665.549.831	19,2%	1.975.238.229	22,8%
1. Ciutat Vella	450.827.469	5,2%	298.967.549	66,3%	61.786.352	13,7%	90.073.567	20,0%
2. l'Eixample	872.486.184	10,1%	564.589.800	64,7%	95.717.133	11,0%	212.179.252	24,3%
3. Extramurs	660.565.759	7,6%	422.396.450	63,9%	112.324.782	17,0%	125.844.527	19,1%
4. Campanar	424.523.992	4,9%	229.057.091	54,0%	84.131.783	19,8%	111.335.117	26,2%
5. la Saïdia	507.173.883	5,9%	318.877.782	62,9%	77.788.116	15,3%	110.507.986	21,8%
6. el Pla del Real	485.986.769	5,6%	284.245.628	58,5%	68.899.568	14,2%	132.841.573	27,3%
7. l'Olivereta	427.078.043	4,9%	240.635.847	56,3%	94.198.714	22,1%	92.243.483	21,6%
8. Patraix	536.772.343	6,2%	310.049.587	57,8%	116.186.399	21,6%	110.536.357	20,6%
9. Jesús	504.919.653	5,8%	300.890.665	59,6%	99.351.952	19,7%	104.677.036	20,7%
10. Quatre Carreres	693.131.743	8,0%	399.387.211	57,6%	166.285.881	24,0%	127.458.650	18,4%
11. Poblats Marítims	435.682.016	5,0%	257.045.911	59,0%	85.997.646	19,7%	92.638.460	21,3%
12. Camins al Grau	806.540.013	9,3%	428.504.029	53,1%	165.141.620	20,5%	212.894.364	26,4%
13. Algirós	379.073.725	4,4%	224.285.901	59,2%	78.616.500	20,7%	76.171.324	20,1%
14. Benimaclet	319.059.316	3,7%	159.089.220	49,9%	65.753.430	20,6%	94.216.666	29,5%
15. Rascanya	376.106.754	4,3%	170.418.699	45,3%	110.257.337	29,3%	95.430.718	25,4%
16. Benicalap	423.280.296	4,9%	214.209.030	50,6%	95.375.277	22,5%	113.695.989	26,9%
17. Pobles del Nord	56.785.586	0,7%	23.691.481	41,7%	18.181.028	32,0%	14.913.077	26,3% (c)
18. Pobles de l'Oest	106.757.723	1,2%	70.739.524	66,3%	17.065.161	16,0%	18.953.038	17,8%
19. Pobles del Sud	195.548.864	2,3%	104.430.667	53,4%	52.491.152	26,8%	38.627.045	19,8%

Notas: (a) Muestra insuficiente para poder mostrar las estimaciones en más de un año.

(b) Muestra deficiente: únicamente en un año hay muestra insuficiente.

(c) Puede contener errores elevados de muestreo en más de un año.

Datos en €.

Véase la [metodología](#) para consultar las definiciones.

Fuente: Elaboración de la Oficina de Estadística a partir del fichero de microdatos del IRPF.

IEF. Ministerio de Hacienda y Administraciones Públicas. <http://www.ief.es/>

Renta Total según el Número de Descendientes 2015-2017

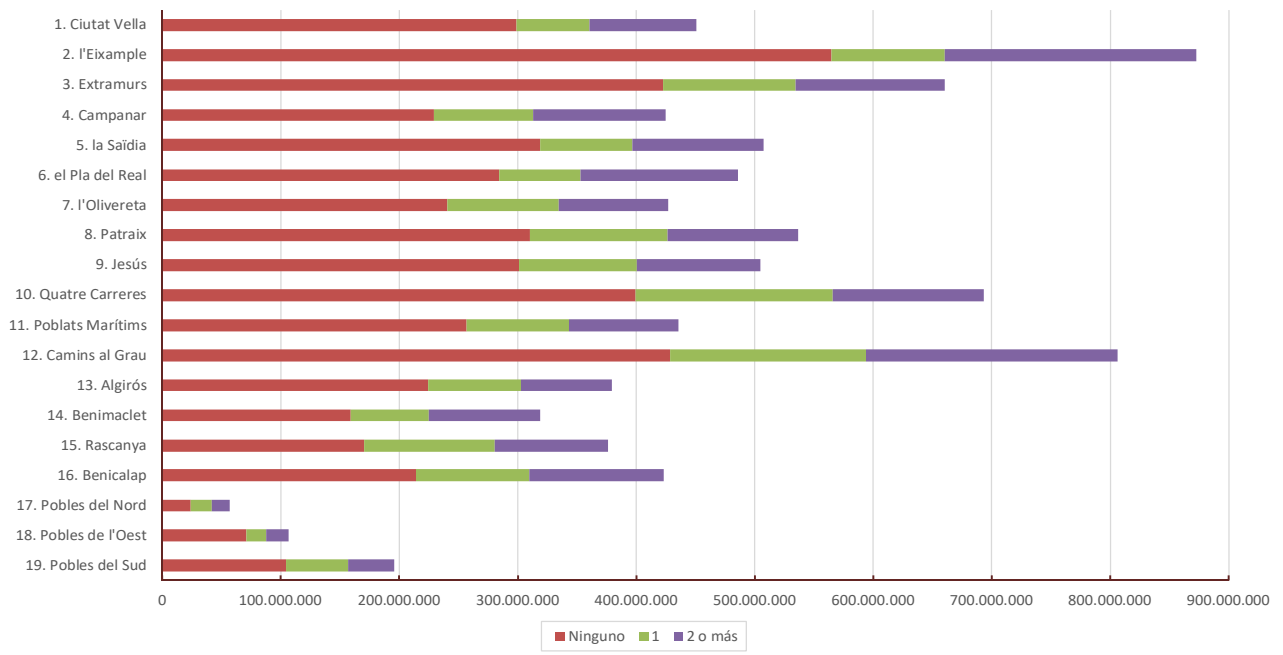

16. Renta media según el número de descendientes. Distritos. 2015-2017

	Total	Ninguno	1	2 o más
València	23.668	21.427	24.341	31.249
1. Ciutat Vella	35.085	31.524	37.235	52.785
2. l'Eixample	36.556	34.025	34.900	46.825
3. Extramurs	26.456	24.351	27.096	36.190
4. Campanar	24.581	21.401	24.865	34.974
5. la Saïdia	23.402	21.571	23.616	30.731
6. el Pla del Real	33.928	29.843	35.019	46.907
7. l'Olivereta	19.616	17.456	22.992	23.712
8. Patraix	19.920	18.231	22.214	23.473
9. Jesús	20.749	19.130	21.985	25.618
10. Quatre Carreres	20.606	18.815	22.354	25.633
11. Poblats Marítims	19.345	17.654	19.717	25.734
12. Camins al Grau	26.082	22.655	28.155	34.657
13. Algirós	23.018	20.338	26.732	30.475
14. Benimaclet	25.015	20.838	28.987	33.037
15. Rascanya	17.103	13.669	19.293	25.060
16. Benicalap	20.224	17.768	20.772	26.549
17. Pobles del Nord	19.649	15.367	22.721	27.204
18. Pobles de l'Oest	17.816	17.807	16.633	19.070 (c)
19. Pobles del Sud	19.806	17.420	22.068	25.761

Notas: (a) Muestra insuficiente para poder mostrar las estimaciones en más de un año.

(b) Muestra deficiente: únicamente en un año hay muestra insuficiente.

(c) Puede contener errores elevados de muestreo en más de un año.

Datos en €.

Véase la [metodología](#) para consultar las definiciones.

Fuente: Elaboración de la Oficina de Estadística a partir del fichero de microdatos del IRPF.

IEF. Ministerio de Hacienda y Administraciones Públicas. <http://www.ief.es/>

Renta Media de las declaraciones. Ningún descendiente. 2015-2017

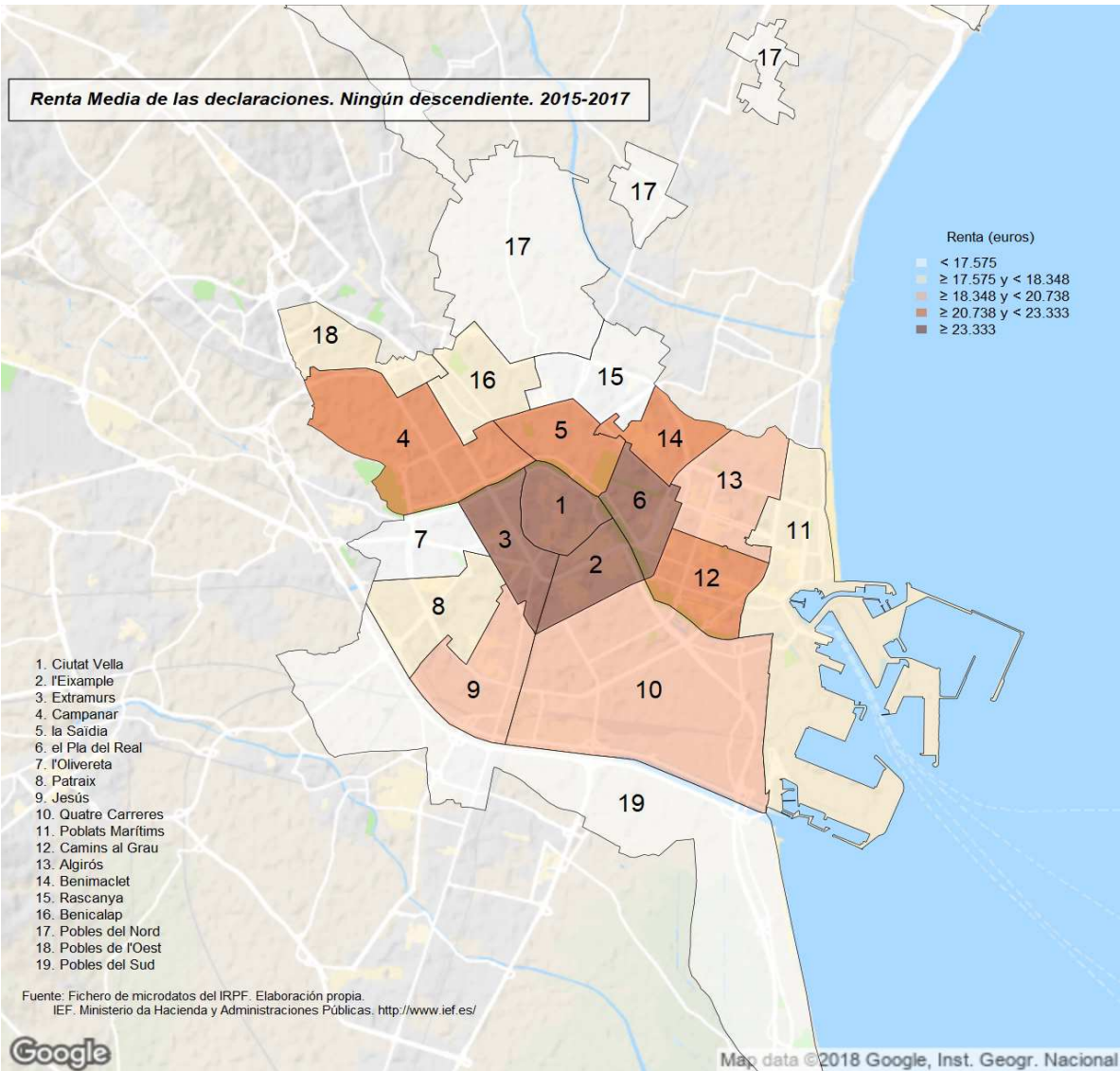

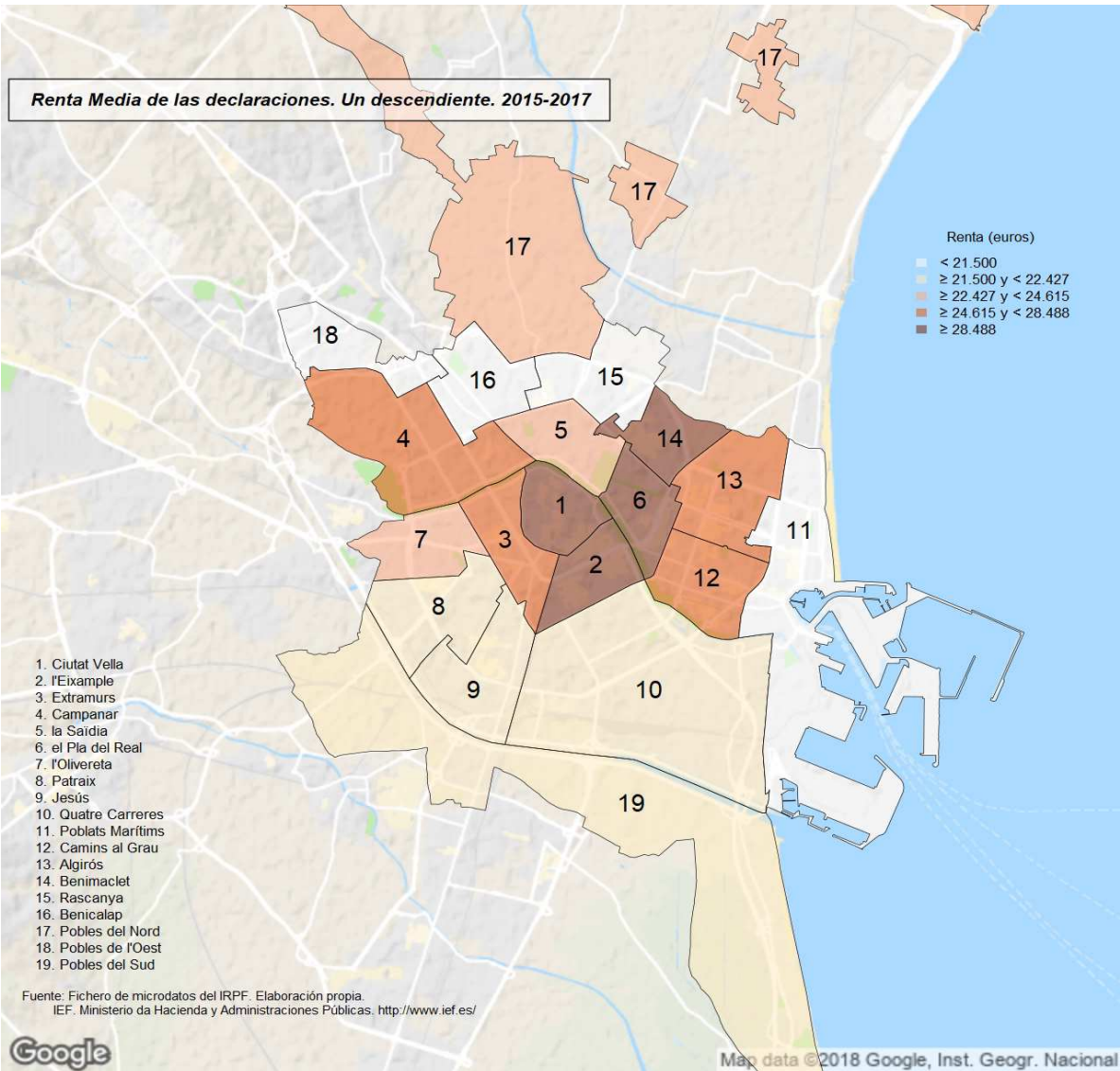

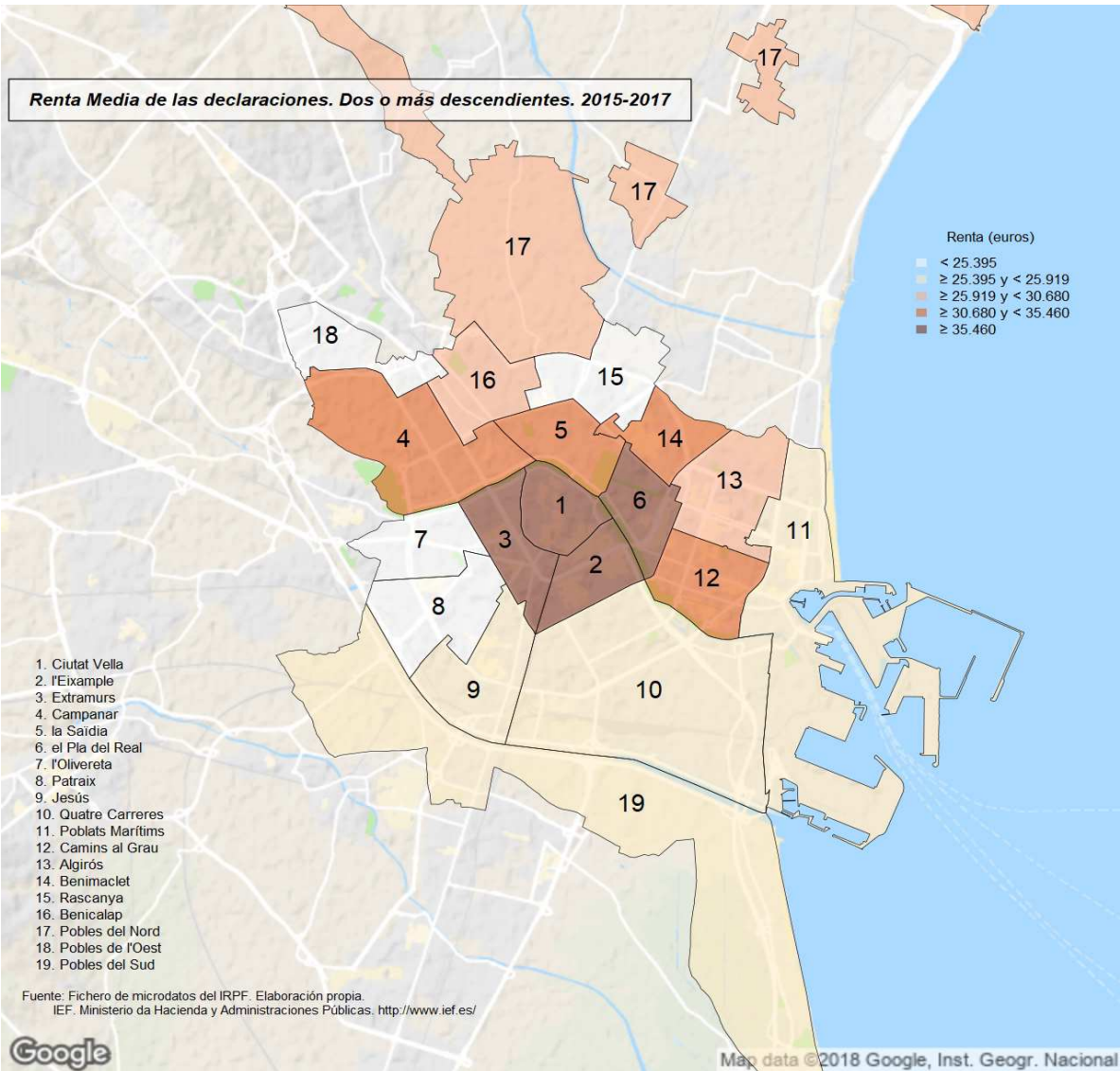

17. Declaraciones según los ascendientes o descendientes. Distritos. 2015-2017

	Total		Sin ninguno de los dos		Con alguno de ellos	
		%		%		%
València	365.986		233.130	63,7%	132.856	36,3%
1. Ciutat Vella	12.850	3,5%	9.452	73,6%	3.398	26,4%
2. l'Eixample	23.867	6,5%	16.532	69,3%	7.335	30,7%
3. Extramurs	24.969	6,8%	17.258	69,1%	7.710	30,9%
4. Campanar	17.270	4,7%	10.677	61,8%	6.593	38,2%
5. la Saïdia	21.672	5,9%	14.767	68,1%	6.905	31,9%
6. el Pla del Real	14.324	3,9%	9.510	66,4%	4.814	33,6%
7. l'Olivereta	21.772	5,9%	13.642	62,7%	8.130	37,3%
8. Patraix	26.946	7,4%	16.909	62,8%	10.037	37,2%
9. Jesús	24.334	6,6%	15.675	64,4%	8.660	35,6%
10. Quatre Carreres	33.638	9,2%	20.955	62,3%	12.684	37,7%
11. Poblats Marítims	22.522	6,2%	14.536	64,5%	7.985	35,5%
12. Camins al Grau	30.923	8,4%	18.871	61,0%	12.051	39,0%
13. Algirós	16.468	4,5%	11.016	66,9%	5.453	33,1%
14. Benimaclet	12.755	3,5%	7.621	59,7%	5.134	40,3%
15. Rascanya	21.990	6,0%	12.300	55,9%	9.690	44,1%
16. Benicalap	20.930	5,7%	11.943	57,1%	8.987	42,9%
17. Pobles del Nord	2.890	0,8%	1.531	53,0%	1.359	47,0%
18. Pobles de l'Oest	5.992	1,6%	3.966	66,2%	2.027	33,8%
19. Pobles del Sud	9.873	2,7%	5.968	60,4%	3.905	39,6%

Notas: (a) Muestra insuficiente para poder mostrar las estimaciones en más de un año.

(b) Muestra deficiente: únicamente en un año hay muestra insuficiente.

(c) Puede contener errores elevados de muestreo en más de un año.

Véase la [metodología](#) para consultar las definiciones.

Fuente: Elaboración de la Oficina de Estadística a partir del fichero de microdatos del IRPF.

IEF. Ministerio de Hacienda y Administraciones Públicas. <http://www.ief.es/>

Declaraciones según ascendientes o descendentes 2015-2017

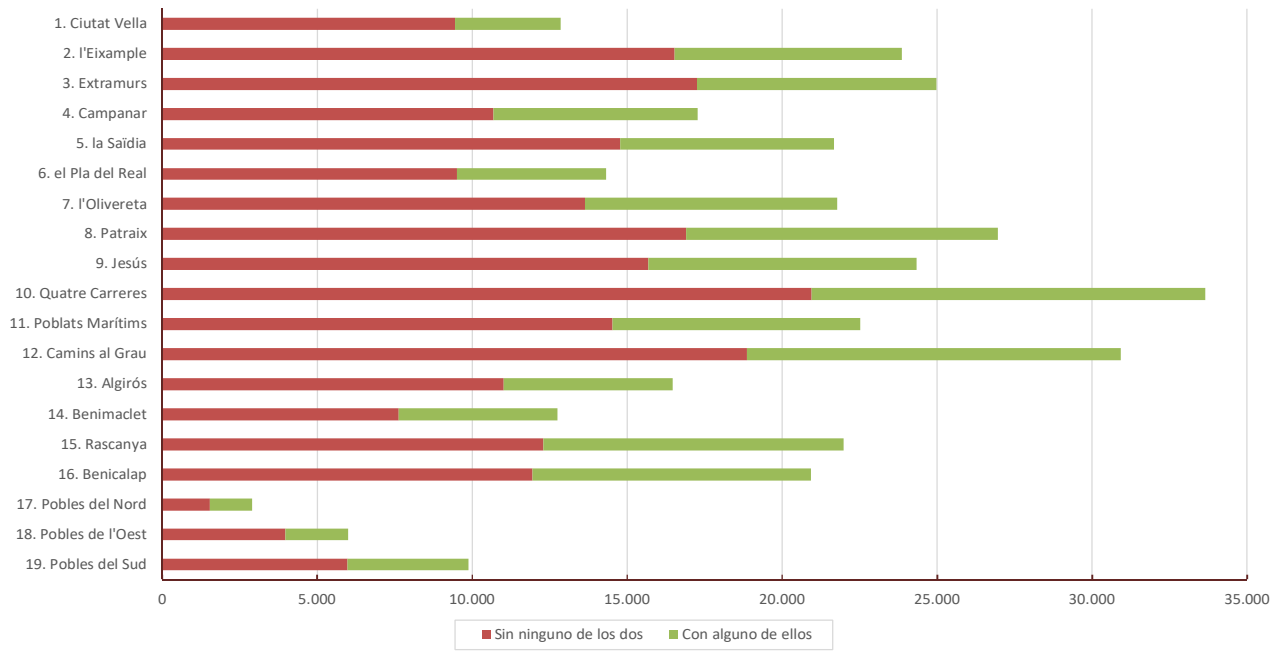

18. Renta total según los ascendientes o descendientes. Distritos. 2015-2017

	Total		Sin ninguno de los dos		Con alguno de ellos	
		%		%		%
València	8.662.300.131		4.999.738.475	57,7%	3.662.561.656	42,3%
1. Ciutat Vella	450.827.469	5,2%	298.554.134	66,2%	152.273.334	33,8%
2. l'Eixample	872.486.184	10,1%	563.244.096	64,6%	309.242.089	35,4%
3. Extramurs	660.565.759	7,6%	421.290.911	63,8%	239.274.848	36,2%
4. Campanar	424.523.992	4,9%	228.566.035	53,8%	195.957.957	46,2%
5. la Saïdia	507.173.883	5,9%	318.701.961	62,8%	188.471.923	37,2%
6. el Pla del Real	485.986.769	5,6%	283.937.376	58,4%	202.049.392	41,6%
7. l'Olivereta	427.078.043	4,9%	236.609.619	55,4%	190.468.424	44,6%
8. Patraix	536.772.343	6,2%	307.658.647	57,3%	229.113.696	42,7%
9. Jesús	504.919.653	5,8%	300.124.064	59,4%	204.795.589	40,6%
10. Quatre Carreres	693.131.743	8,0%	394.108.464	56,9%	299.023.279	43,1%
11. Poblats Marítims	435.682.016	5,0%	256.812.572	58,9%	178.869.445	41,1%
12. Camins al Grau	806.540.013	9,3%	428.056.510	53,1%	378.483.503	46,9%
13. Algirós	379.073.725	4,4%	224.148.576	59,1%	154.925.149	40,9%
14. Benimaclet	319.059.316	3,7%	158.932.083	49,8%	160.127.233	50,2%
15. Rascanya	376.106.754	4,3%	168.287.772	44,7%	207.818.983	55,3%
16. Benicalap	423.280.296	4,9%	212.393.735	50,2%	210.886.561	49,8%
17. Pobles del Nord	56.785.586	0,7%	23.551.716	41,5%	33.233.871	58,5%
18. Pobles de l'Oest	106.757.723	1,2%	70.693.081	66,2%	36.064.642	33,8%
19. Pobles del Sud	195.548.864	2,3%	104.067.124	53,2%	91.481.740	46,8%

Notas: (a) Muestra insuficiente para poder mostrar las estimaciones en más de un año.

(b) Muestra deficiente: únicamente en un año hay muestra insuficiente.

(c) Puede contener errores elevados de muestreo en más de un año.

Datos en €.

Véase la [metodología](#) para consultar las definiciones.

Fuente: Elaboración de la Oficina de Estadística a partir del fichero de microdatos del IRPF.

IEF. Ministerio de Hacienda y Administraciones Públicas. <http://www.ief.es/>

Renta total según ascendientes o descendientes. 2015-2017

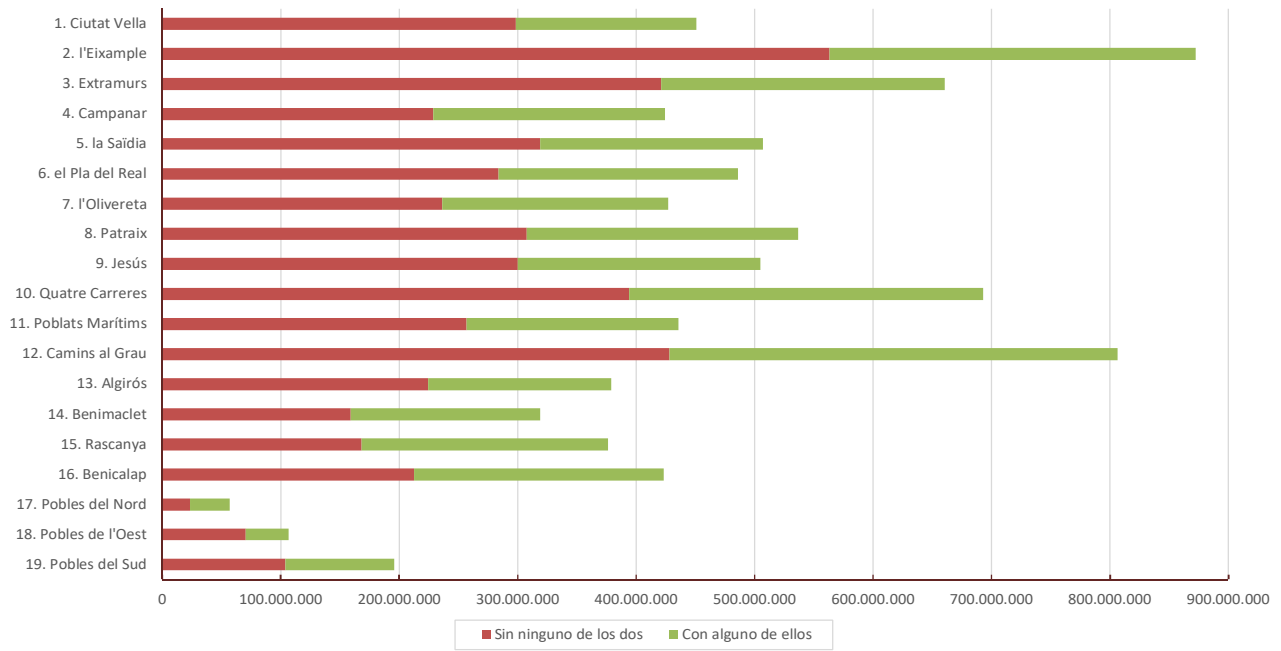

19. Renta media según los ascendientes o descendientes. Distritos. 2015-2017

	Total	Sin ninguno de los dos	Con alguno de ellos
València	23.668	21.446	27.568
1. Ciutat Vella	35.085	31.587	44.815
2. l'Eixample	36.556	34.070	42.159
3. Extramurs	26.456	24.411	31.033
4. Campanar	24.581	21.407	29.722
5. la Saïdia	23.402	21.582	27.295
6. el Pla del Real	33.928	29.857	41.970
7. l'Olivereta	19.616	17.344	23.428
8. Patraix	19.920	18.195	22.827
9. Jesús	20.749	19.147	23.650
10. Quatre Carreres	20.606	18.808	23.576
11. Poblats Marítims	19.345	17.667	22.400
12. Camins al Grau	26.082	22.683	31.406
13. Algirós	23.018	20.348	28.414
14. Benimaclet	25.015	20.855	31.190
15. Rascanya	17.103	13.682	21.447
16. Benicalap	20.224	17.784	23.467
17. Pobles del Nord	19.649	15.381	24.457
18. Pobles de l'Oest	17.816	17.826	17.796
19. Pobles del Sud	19.806	17.439	23.424

Notas: (a) Muestra insuficiente para poder mostrar las estimaciones en más de un año.

(b) Muestra deficiente: únicamente en un año hay muestra insuficiente.

(c) Puede contener errores elevados de muestreo en más de un año.

Datos en €.

Véase la [metodología](#) para consultar las definiciones.

Fuente: Elaboración de la Oficina de Estadística a partir del fichero de microdatos del IRPF.

IEF. Ministerio de Hacienda y Administraciones Públicas. <http://www.ief.es/>

Renta Media de las declaraciones. Sin ascendientes ni descendientes. 2015-2017

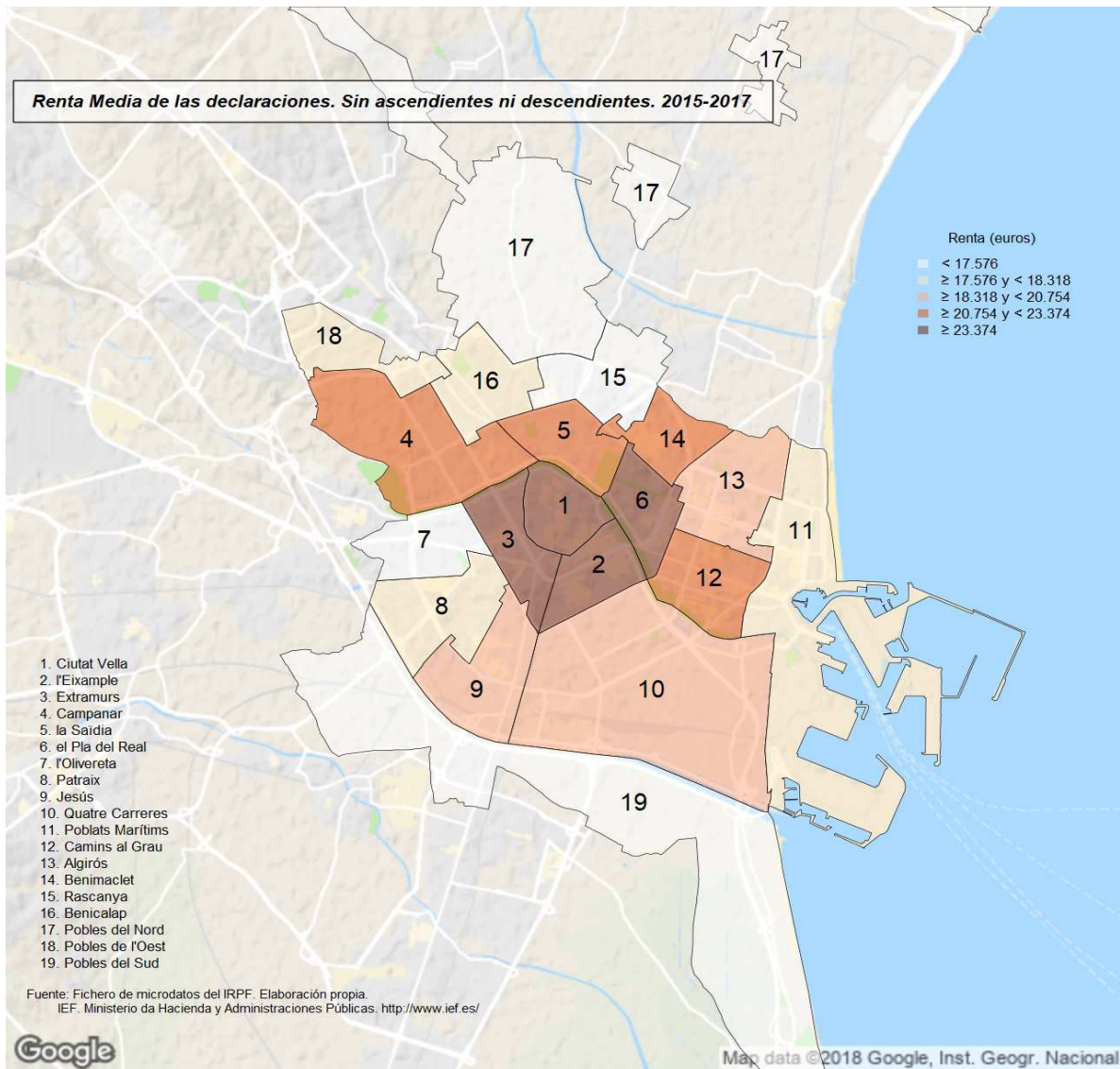

Renta Media de las declaraciones. Con ascendientes o descendientes. 2015-2017

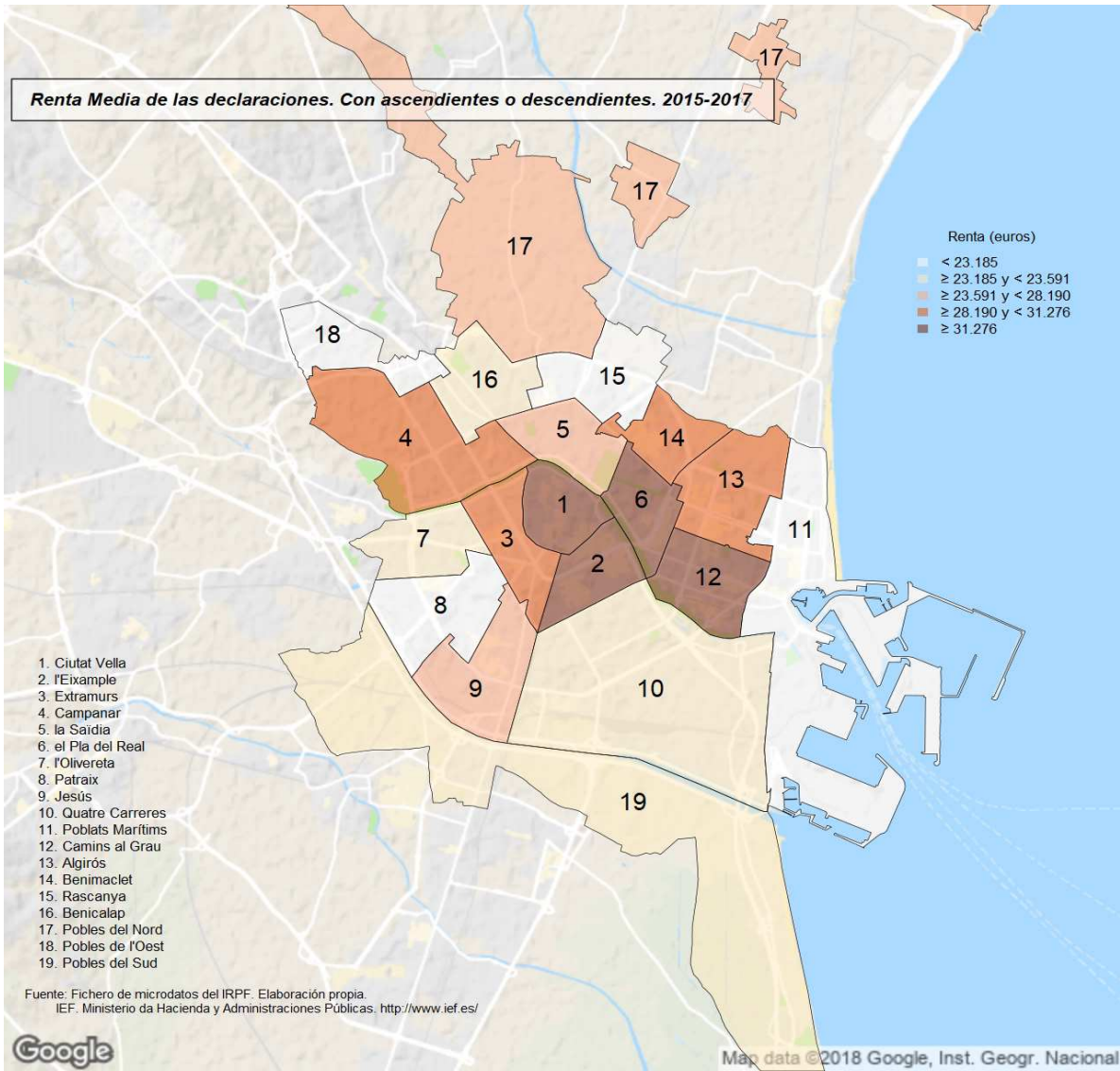

20. Declaraciones según la edad de la persona primera declarante. Distritos. 2015-2017

	Total		≤ 34 años		> 34 i ≤ 44 años		> 44 i ≤ 64 años		> 64 años	
		%		%		%		%		%
València	365.986		55.052	15,0%	80.344	22,0%	141.772	38,7%	88.818	24,3%
1. Ciutat Vella	12.850	3,5%	2.218	17,3%	2.527	19,7%	4.658	36,3%	3.447	26,8%
2. l'Eixample	23.867	6,5%	2.825	11,8%	4.721	19,8%	8.714	36,5%	7.607	31,9%
3. Extramurs	24.969	6,8%	3.236	13,0%	4.892	19,6%	9.251	37,1%	7.590	30,4%
4. Campanar	17.270	4,7%	2.710	15,7%	3.694	21,4%	6.889	39,9%	3.977	23,0%
5. la Saïdia	21.672	5,9%	3.236	14,9%	3.870	17,9%	8.397	38,7%	6.170	28,5%
6. el Pla del Real	14.324	3,9%	2.364	16,5%	2.220	15,5%	5.413	37,8%	4.327	30,2%
7. l'Olivereta	21.772	5,9%	2.787	12,8%	4.665	21,4%	8.838	40,6%	5.482	25,2%
8. Patraix	26.946	7,4%	3.579	13,3%	6.283	23,3%	10.729	39,8%	6.356	23,6%
9. Jesús	24.334	6,6%	3.865	15,9%	5.530	22,7%	9.327	38,3%	5.612	23,1%
10. Quatre Carreres	33.638	9,2%	5.201	15,5%	8.669	25,8%	12.749	37,9%	7.020	20,9%
11. Poblats Marítims	22.522	6,2%	3.228	14,3%	4.619	20,5%	9.592	42,6%	5.083	22,6%
12. Camins al Grau	30.923	8,4%	4.067	13,2%	7.404	23,9%	11.872	38,4%	7.579	24,5%
13. Algirós	16.468	4,5%	2.374	14,4%	3.267	19,8%	6.437	39,1%	4.390	26,7%
14. Benimaclet	12.755	3,5%	2.226	17,4%	2.470	19,4%	5.581	43,8%	2.478	19,4%
15. Rascanya	21.990	6,0%	4.278	19,5%	5.132	23,3%	8.612	39,2%	3.969	18,0%
16. Benicalap	20.930	5,7%	3.970	19,0%	5.195	24,8%	7.904	37,8%	3.860	18,4%
17. Pobles del Nord	2.890	0,8%	434 (b)	15,0%	859	29,7%	1.193	41,3%	405 (b)	14,0%
18. Pobles de l'Oest	5.992	1,6%	747	12,5%	1.994	33,3%	2.122	35,4%	1.130	18,9%
19. Pobles del Sud	9.873	2,7%	1.708	17,3%	2.335	23,7%	3.492	35,4%	2.337	23,7%

Notas: (a) Muestra insuficiente para poder mostrar las estimaciones en más de un año.

(b) Muestra deficiente: únicamente en un año hay muestra insuficiente.

(c) Puede contener errores elevados de muestreo en más de un año.

Véase la [metodología](#) para consultar las definiciones.

Fuente: Elaboración de la Oficina de Estadística a partir del fichero de microdatos del IRPF.

IEF. Ministerio de Hacienda y Administraciones Públicas. <http://www.ief.es/>

Declaraciones según la Edad de la persona primera declarante 2015-2017

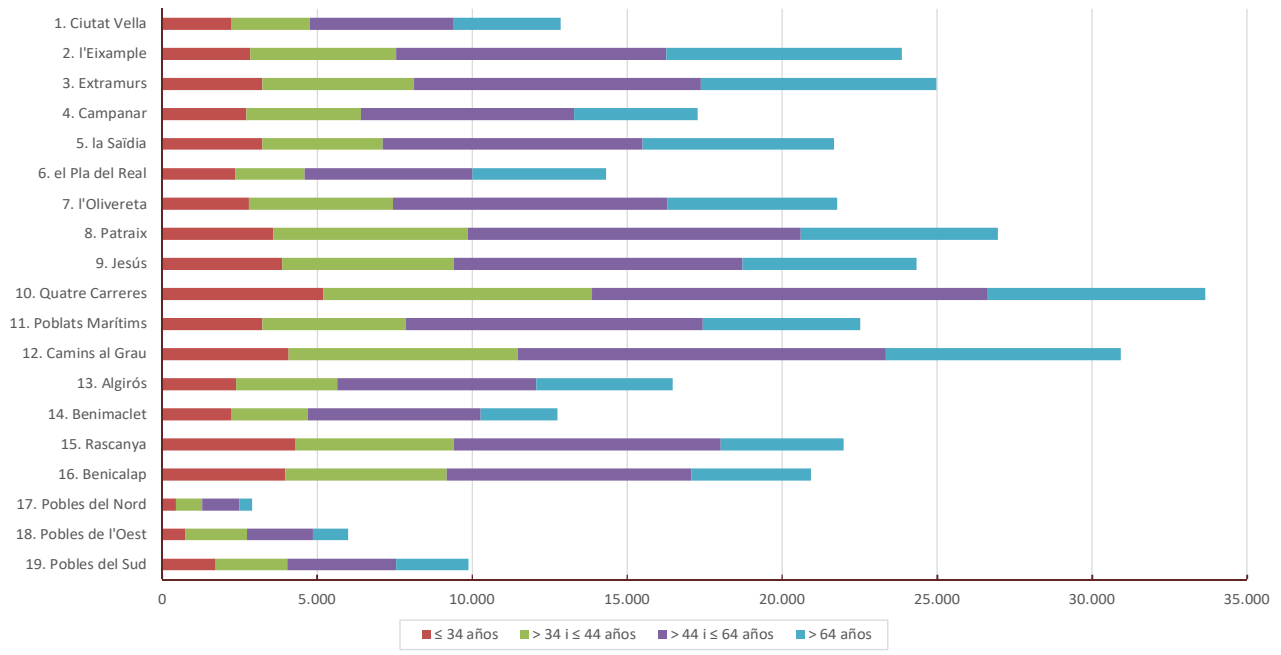

21. Renta total según la edad de la persona primera declarante. Distritos. 2015-2017

			≤ 34 años		> 34 i ≤ 44 años		> 44 i ≤ 64 años		> 64 años	
		%		%		%		%		%
València	8.662.300.131		683.612.042	7,9%	1.782.871.896	20,6%	3.990.861.319	46,1%	2.204.954.874	25,5%
1. Ciutat Vella	450.827.469	5,2%	46.006.539	10,2%	76.748.800	17,0%	192.016.109	42,6%	136.056.020	30,2%
2. l'Eixample	872.486.184	10,1%	44.262.286	5,1%	141.909.212	16,3%	374.858.828	43,0%	311.455.858	35,7%
3. Extramurs	660.565.759	7,6%	49.910.994	7,6%	114.727.895	17,4%	297.179.458	45,0%	198.747.412	30,1%
4. Campanar	424.523.992	4,9%	34.715.324	8,2%	98.769.218	23,3%	195.365.145	46,0%	95.674.306	22,5%
5. la Saïdia	507.173.883	5,9%	40.957.465	8,1%	79.668.168	15,7%	231.512.203	45,6%	155.036.048	30,6%
6. el Pla del Real	485.986.769	5,6%	36.763.668	7,6%	61.975.734	12,8%	232.292.107	47,8%	154.955.259	31,9%
7. l'Olivereta	427.078.043	4,9%	23.852.711	5,6%	82.994.134	19,4%	205.498.313	48,1%	114.732.886	26,9%
8. Patraix	536.772.343	6,2%	33.815.898	6,3%	118.779.168	22,1%	249.509.460	46,5%	134.667.818	25,1%
9. Jesús	504.919.653	5,8%	42.275.042	8,4%	114.318.333	22,6%	230.492.958	45,6%	117.833.320	23,3%
10. Quatre Carreres	693.131.743	8,0%	63.365.681	9,1%	173.500.797	25,0%	321.286.501	46,4%	134.978.764	19,5%
11. Poblats Marítims	435.682.016	5,0%	34.680.419	8,0%	90.639.785	20,8%	223.027.950	51,2%	87.333.862	20,0%
12. Camins al Grau	806.540.013	9,3%	48.557.091	6,0%	195.312.928	24,2%	371.421.305	46,1%	191.248.689	23,7%
13. Algirós	379.073.725	4,4%	21.932.584	5,8%	70.788.253	18,7%	185.124.582	48,8%	101.228.307	26,7%
14. Benimaclet	319.059.316	3,7%	28.743.533	9,0%	57.704.057	18,1%	175.905.844	55,1%	56.705.883	17,8%
15. Rascanya	376.106.754	4,3%	49.691.357	13,2%	91.537.159	24,3%	175.290.924	46,6%	59.587.314	15,8%
16. Benicalap	423.280.296	4,9%	55.800.334	13,2%	113.452.970	26,8%	176.971.988	41,8%	77.055.004	18,2%
17. Pobles del Nord	56.785.586	0,7%	3.835.079 (b)	6,8%	18.048.118	31,8%	27.981.873	49,3%	6.920.516 (b)	12,2%
18. Pobles de l'Oest	106.757.723	1,2%	4.196.688	3,9%	33.668.903	31,5%	43.922.764	41,1%	24.969.367	23,4%
19. Pobles del Sud	195.548.864	2,3%	20.249.350	10,4%	48.328.265	24,7%	81.203.007	41,5%	45.768.242	23,4%

Notas: (a) Muestra insuficiente para poder mostrar las estimaciones en más de un año.

(b) Muestra deficiente: únicamente en un año hay muestra insuficiente.

(c) Puede contener errores elevados de muestreo en más de un año.

Datos en €.

Véase la [metodología](#) para consultar las definiciones.

Fuente: Elaboración de la Oficina de Estadística a partir del fichero de microdatos del IRPF. IEF. Ministerio de Hacienda y Administraciones Públicas. <http://www.ief.es/>

Renta Total según la Edad de la persona primera declarante 2015-2017

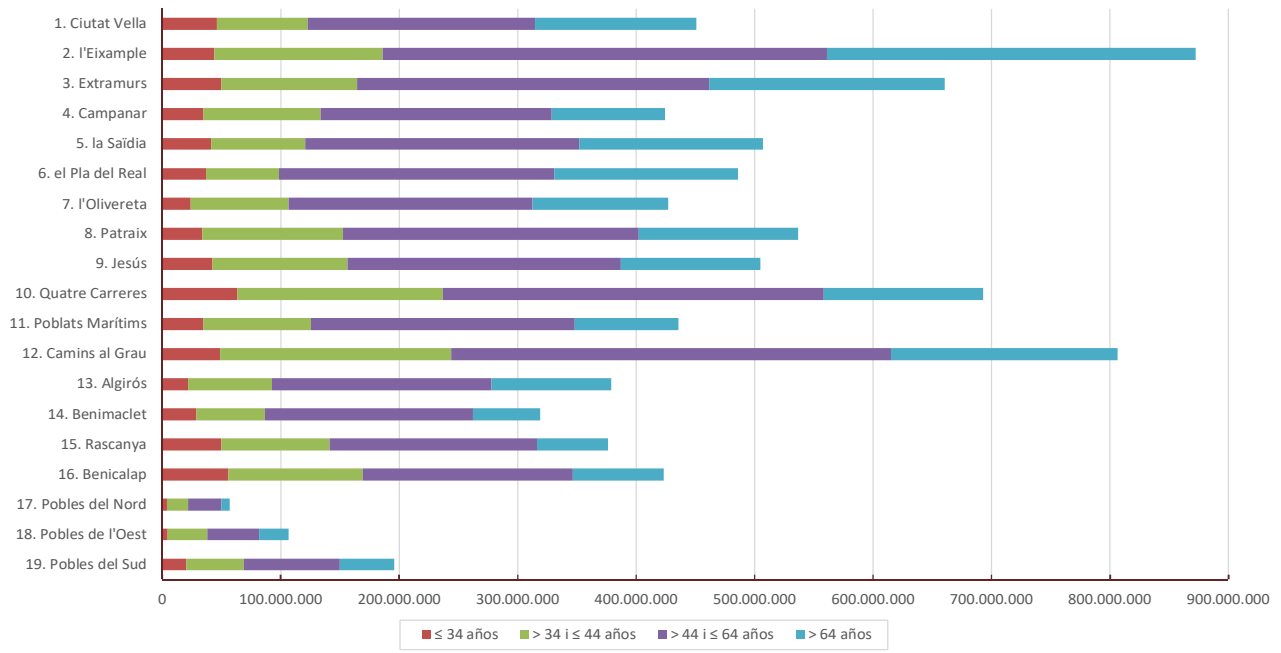

22. Renta media según la edad de la persona primera declarante. Distritos. 2015-2017

	Total	≤ 34 años	> 34 i ≤44 años	> 44 i ≤64 años	> 64 años
València	23.668	12.418	22.190	28.150	24.826
1. Ciutat Vella	35.085	20.743	30.373	41.221	39.474
2. l'Eixample	36.556	15.668	30.059	43.016	40.944
3. Extramurs	26.456	15.425	23.452	32.124	26.185
4. Campanar	24.581	12.811	26.736	28.359	24.055
5. la Saïdia	23.402	12.659	20.587	27.571	25.128
6. el Pla del Real	33.928	15.552	27.920	42.912	35.810
7. l'Olivereta	19.616	8.559	17.793	23.250	20.929
8. Patraix	19.920	9.448	18.905	23.257	21.188
9. Jesús	20.749	10.937	20.672	24.712	20.998
10. Quatre Carreres	20.606	12.184	20.015	25.201	19.229
11. Poblat Marítims	19.345	10.743	19.624	23.251	17.182
12. Camins al Grau	26.082	11.938	26.379	31.285	25.234
13. Algirós	23.018	9.238	21.668	28.757	23.061
14. Benimaclet	25.015	12.915	23.364	31.519	22.881
15. Rascanya	17.103	11.616	17.837	20.355	15.014
16. Benicalap	20.224	14.054	21.839	22.389	19.962
17. Pobles del Nord	19.649	8.830 (b)	21.022	23.463	17.104 (b)
18. Pobles de l'Oest	17.816	5.621	16.885	20.701	22.097
19. Pobles del Sud	19.806	11.854	20.694	23.254	19.580

Notas: (a) Muestra insuficiente para poder mostrar las estimaciones en más de un año.

(b) Muestra deficiente: únicamente en un año hay muestra insuficiente.

(c) Puede contener errores elevados de muestreo en más de un año.

Datos en €.

Véase la [metodología](#) para consultar las definiciones.

Fuente: Elaboración de la Oficina de Estadística a partir del fichero de microdatos del IRPF.

IEF. Ministerio de Hacienda y Administraciones Públicas. <http://www.ief.es/>

Renta Media. Primera persona declarante menor de 34 años. 2015-2017

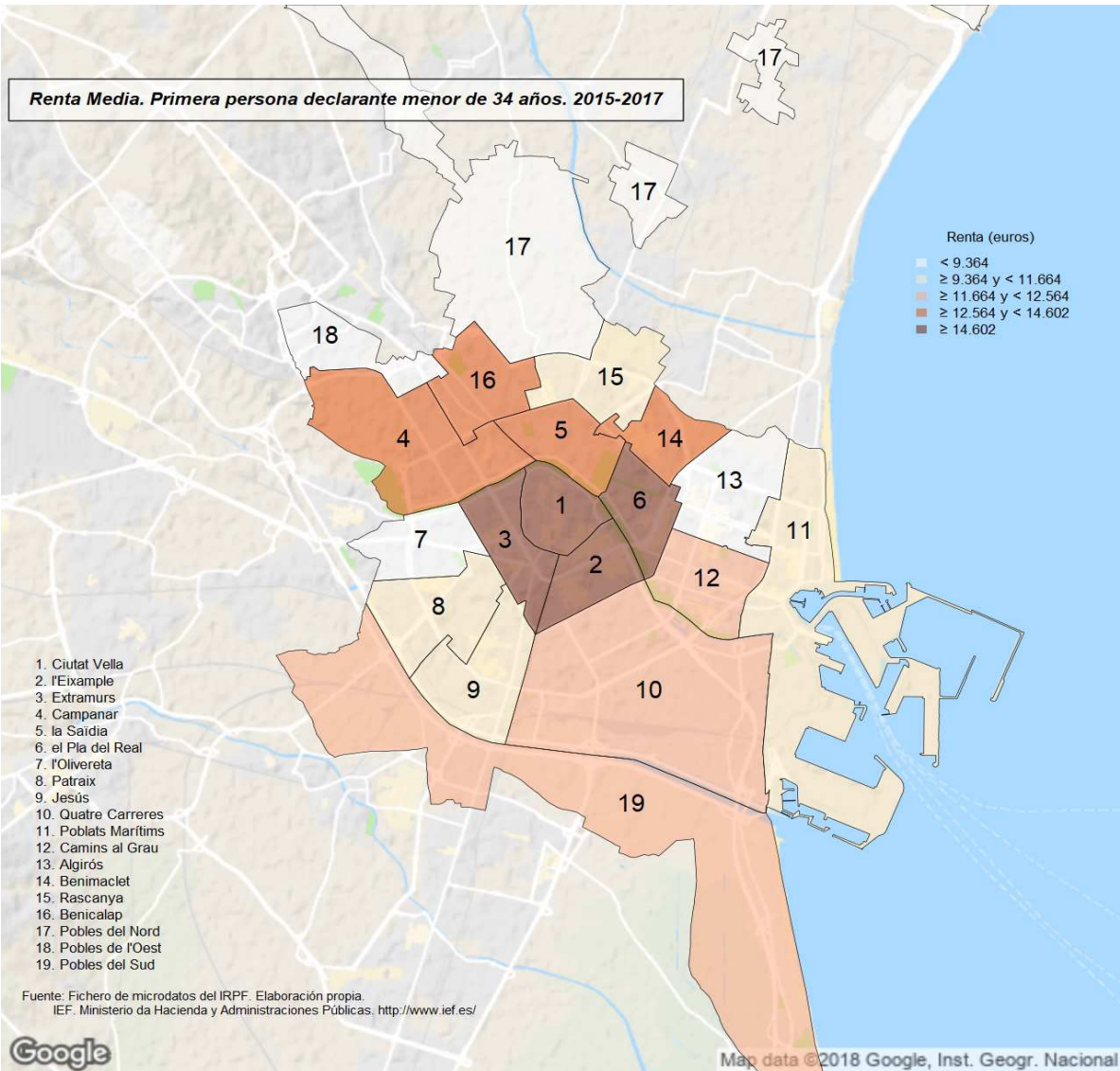

Renta Media. Primera persona declarante con edad > 34 y <= 44 años. 2015-2017

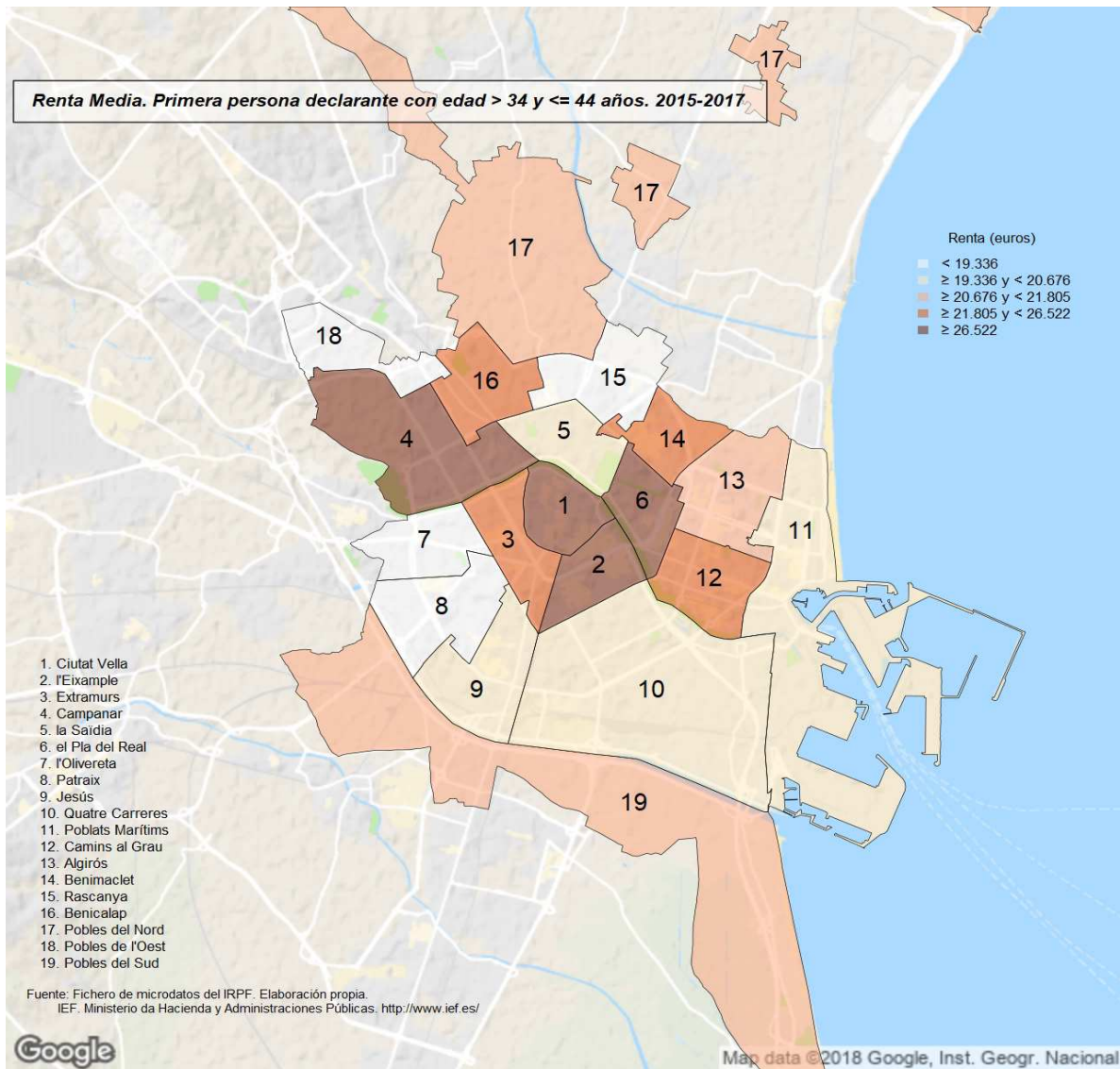

Renta Media. Primera persona declarante con edad > 44 y <= 64 años. 2015-2017

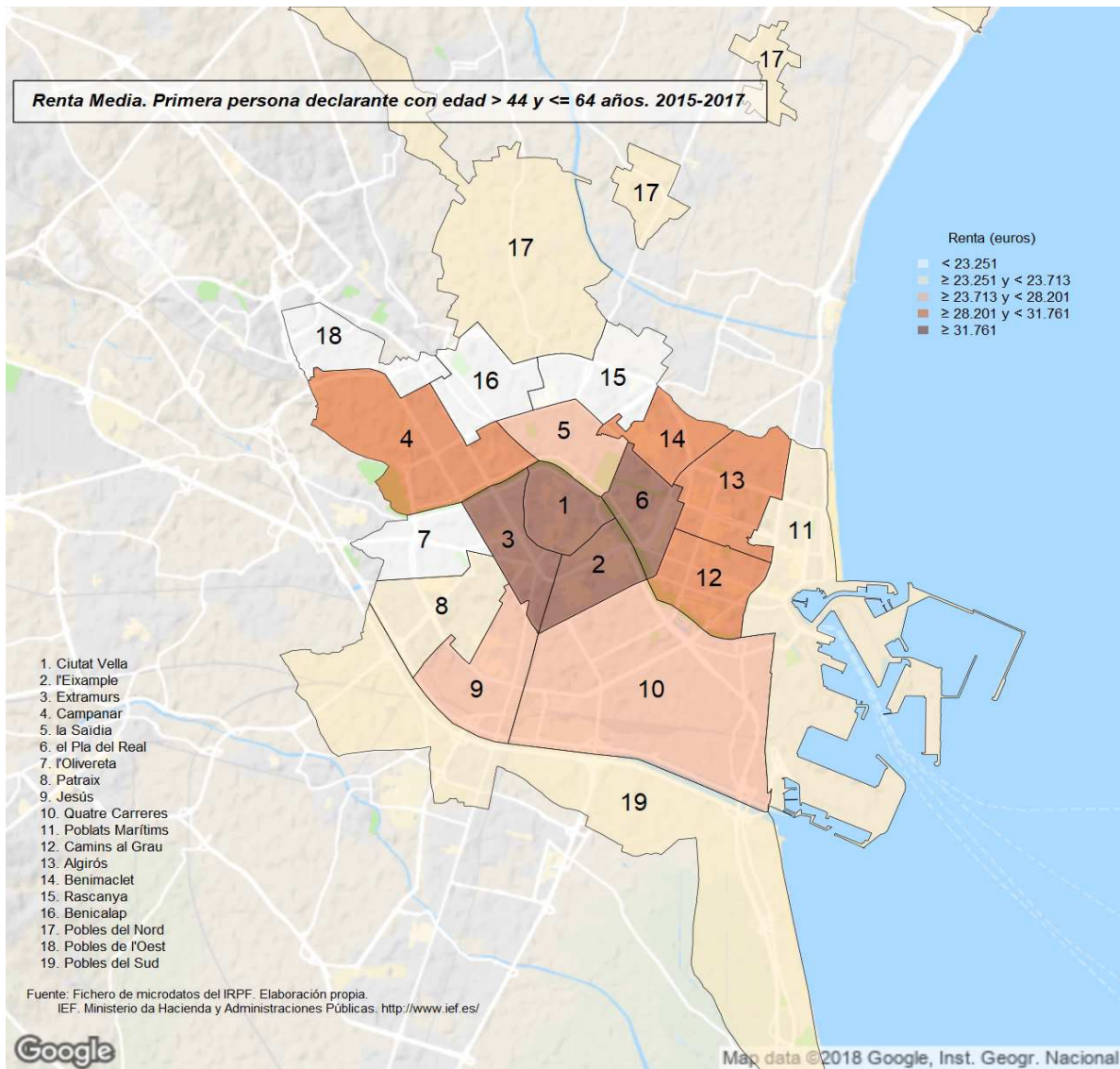

Renta Media. Primera persona declarante mayor de 64 años. 2015-2017

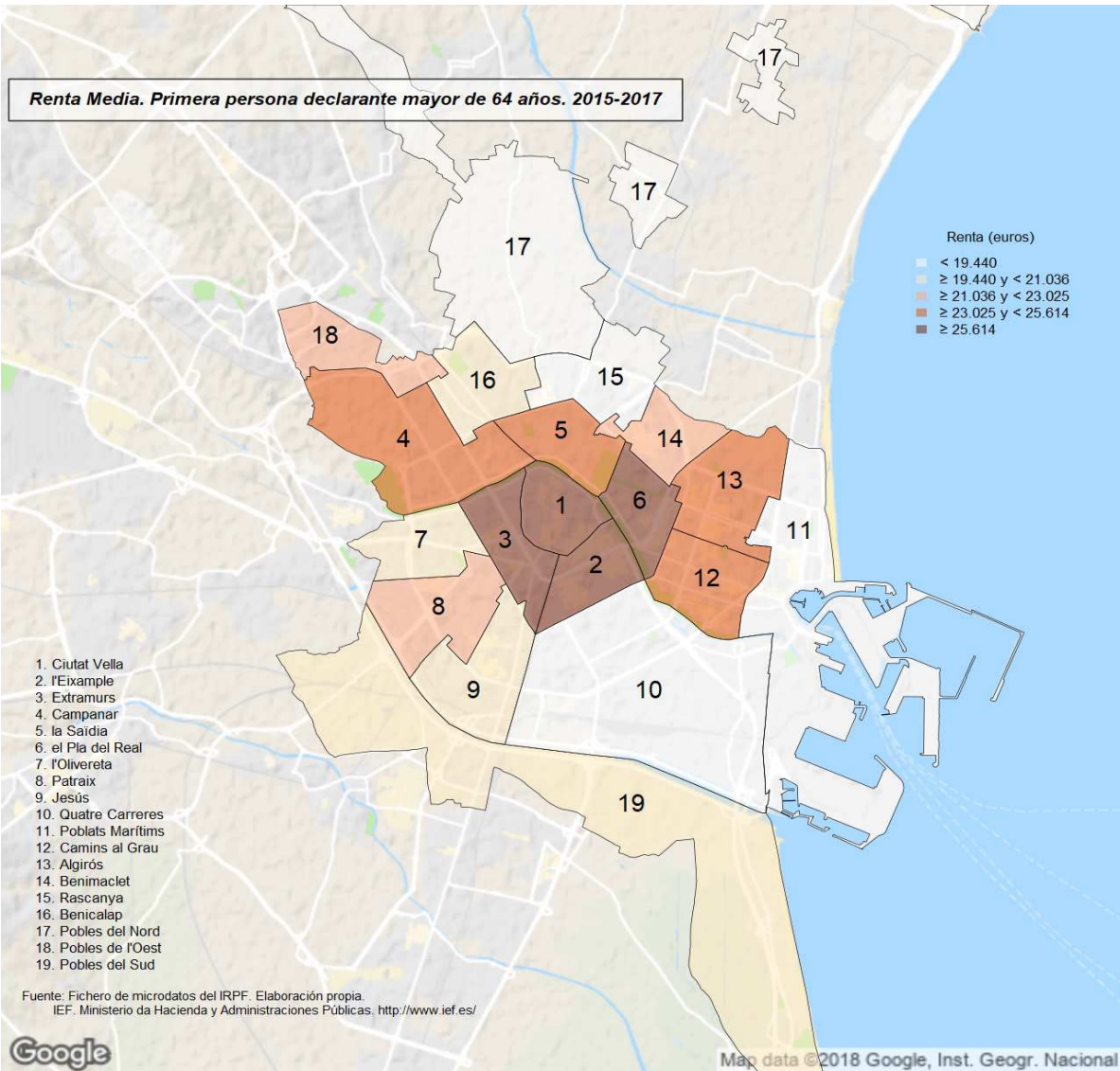

23. Declaraciones según tramos de renta. Distritos. 2015-2017

	Total		Negativas o ≤ 6.000 €		> 6.000 y ≤ 12.000 €		> 12.000 y ≤ 18.000 €		> 18.000 y ≤ 24.000 €		> 24.000 y ≤ 30.000 €		> 30.000 y ≤ 42.000 €		> 42.000 y ≤ 60.000 €		Más de 60.000 €	
		%		%		%		%		%		%		%		%		%
València	365.986		92.224	25,2%	36.606	10,0%	51.836	14,2%	51.054	13,9%	37.667	10,3%	53.220	14,5%	23.586	6,4%	19.792	5,4%
1. Ciutat Vella	12.850	3,5%	2.979	23,2%	1.002	7,8%	1.962	15,3%	1.054	8,2%	586 (b)	4,6%	2.138	16,8%	1.535	11,9%	1.595	12,4%
2. l'Eixample	23.867	6,5%	4.522	18,9%	1.952	8,2%	2.381	10,0%	3.425	14,3%	2.389	10,0%	4.280	17,9%	2.292	9,6%	2.627	11,0%
3. Extramurs	24.969	6,8%	5.476	21,9%	2.296	9,2%	2.432	9,7%	2.683	10,7%	3.890	15,6%	4.505	18,0%	2.032	8,1%	1.654	6,6%
4. Campanar	17.270	4,7%	4.071	23,6%	1.520	8,8%	1.711	9,9%	2.871	16,6%	1.859	10,8%	3.108	18,0%	1.145	6,6%	986	5,7%
5. la Saïdia	21.672	5,9%	5.611	25,9%	2.096	9,7%	2.771	12,8%	2.736	12,6%	2.384	11,0%	3.938	18,2%	1.050	4,8%	1.087	5,0%
6. el Pla del Real	14.324	3,9%	2.986	20,8%	1.383	9,7%	1.658	11,6%	1.633	11,4%	1.332	9,3%	2.163	15,1%	1.402	9,8%	1.767	12,3%
7. l'Olivarera	21.772	5,9%	5.975	27,4%	2.294	10,5%	3.555	16,3%	2.815	12,9%	1.692	7,8%	3.526	16,2%	1.401	6,4%	514	2,4%
8. Patraix	26.946	7,4%	7.029	26,1%	2.993	11,1%	4.418	16,4%	3.609	13,4%	2.343	8,7%	4.193	15,6%	1.652	6,1%	709	2,6%
9. Jesús	24.334	6,6%	6.475	26,6%	2.598	10,7%	3.632	14,9%	3.299	13,6%	2.418	9,9%	3.575	14,7%	1.556	6,4%	781	3,2%
10. Quatre Carreres	33.638	9,2%	8.705	25,9%	3.516	10,5%	5.432	16,1%	5.008	14,9%	3.477	10,3%	4.826	14,3%	1.392	4,1%	1.284	3,8%
11. Poblats Marítims	22.522	6,2%	6.297	28,0%	2.433	10,8%	3.671	16,3%	4.054	18,0%	1.748	7,8%	2.498	11,1%	963	4,3%	858	3,8%
12. Camins al Grau	30.923	8,4%	6.973	22,5%	2.752	8,9%	4.487	14,5%	4.158	13,4%	3.341	10,8%	4.418	14,3%	2.518	8,1%	2.276	7,4%
13. Algirós	16.468	4,5%	4.252	25,8%	1.574	9,6%	2.502	15,2%	2.165	13,1%	1.604	9,7%	1.994	12,1%	1.408	8,6%	970	5,9%
14. Benimaclet	12.755	3,5%	3.115	24,4%	1.296	10,2%	1.393	10,9%	1.633	12,8%	1.807	14,2%	1.713	13,4%	936	7,3%	862	6,8%
15. Rascanya	21.990	6,0%	6.900	31,4%	2.589	11,8%	3.700	16,8%	4.023	18,3%	2.060	9,4%	1.486	6,8%	564	2,6%	668	3,0%
16. Benicalap	20.930	5,7%	5.572	26,6%	1.968	9,4%	2.908	13,9%	3.081	14,7%	3.298	15,8%	2.659	12,7%	788	3,8%	655	3,1%
17. Pobles del Nord	2.890	0,8%	928	32,1%	293 (b)	10,1%	480 (b)	16,6%	370 (b)	12,8%	819 (1)	28,3%	(*)	(*)	(*)	(*)	(*)	(*)
18. Pobles de l'Oest	5.992	1,6%	1.917	32,0%	831	13,9%	1.114	18,6%	938	15,7%	263 (b)	4,4%	928 (2)	15,5%	(*)	(*)	(*)	(*)
19. Pobles del Sud	9.873	2,7%	2.444	24,8%	1.219	12,3%	1.632	16,5%	1.499	15,2%	1.027	10,4%	1.290	13,1%	464	4,7%	299 (c)	3,0%

Notas: (a) Muestra insuficiente para poder mostrar las estimaciones en más de un año.

(b) Muestra deficiente: únicamente en un año hay muestra insuficiente.

(c) Puede contener errores elevados de muestreo en más de un año.

(1) Más de 24.000 €

(2) Más de 30.000 €

(*) Datos agregados en otra columna

Véase la [metodología](#) para consultar las definiciones.

Fuente: Elaboración de la Oficina de Estadística a partir del fichero de microdatos del IRPF.

IEF. Ministerio de Hacienda y Administraciones Públicas. <http://www.ief.es/>

24. Renta total según tramos de renta. Distritos. 2015-2017

	Total		Negativas o ≤ 6.000 €		> 6.000 y ≤ 12.000 €		> 12.000 y ≤ 18.000 €		> 18.000 y ≤ 24.000 €		> 24.000 y ≤ 30.000 €		> 30.000 y ≤ 42.000 €		> 42.000 y ≤ 60.000 €		Más de 60.000 €	
		%		%		%		%		%		%		%		%		%
Valencia	8.662.300.131		182.441.053	2,1%	319.452.316	3,7%	778.268.080	9,0%	1.069.125.153	12,3%	1.008.351.840	11,6%	1.876.317.307	21,7%	1.165.114.703	13,5%	2.263.229.680	26,1%
1. Ciutat Vella	450.827.469	5,2%	5.042.079	1,1%	9.076.139	2,0%	29.321.786	6,5%	21.213.098	4,7%	16.100.248 (b)	3,6%	74.150.817	16,4%	77.447.137	17,2%	218.476.165	49,5%
2. l'Exempte	872.486.184	10,1%	8.569.596	1,0%	17.025.391	2,0%	35.041.182	4,0%	70.271.429	8,1%	63.211.653	7,2%	150.422.058	17,2%	112.067.659	12,8%	415.877.217	47,7%
3. Extramurs	660.565.759	7,6%	11.028.118	1,7%	20.034.835	3,0%	36.451.182	5,5%	56.183.775	8,5%	102.762.637	15,6%	163.058.367	24,7%	102.319.878	15,5%	168.726.968	25,5%
4. Campanar	424.523.992	4,9%	8.013.273	1,9%	13.246.891	3,1%	25.870.459	6,1%	59.441.373	14,0%	50.329.931	11,9%	108.831.478	25,6%	56.944.417	13,4%	101.846.170	24,0%
5. la Saïdia	507.173.883	5,9%	11.072.436	2,2%	18.128.671	3,6%	41.071.594	8,1%	56.587.728	11,2%	64.650.115	12,7%	135.624.146	26,7%	51.674.105	10,2%	128.365.089	25,3%
6. el Pla del Real	485.896.769	5,6%	5.331.051	1,2%	11.875.184	2,4%	24.627.461	5,1%	33.624.678	6,9%	35.882.810	7,4%	78.532.339	16,2%	69.488.068	14,3%	226.125.158	46,5%
7. l'Oliveta	427.078.043	4,9%	12.104.465	2,8%	19.373.864	4,5%	53.364.216	12,5%	58.570.736	13,7%	45.323.568	10,6%	124.695.700	29,2%	66.426.298	15,8%	47.119.196	11,0%
8. Patraix	536.772.343	6,2%	14.351.856	2,7%	25.492.464	4,7%	65.534.253	12,2%	74.900.961	14,0%	62.933.396	11,7%	146.307.300	27,3%	79.768.625	14,9%	67.483.488	12,6%
9. Jesús	504.919.653	5,8%	13.327.961	2,6%	22.726.851	4,5%	53.980.151	10,7%	70.428.109	13,9%	64.834.440	12,8%	124.022.345	24,6%	76.561.322	15,2%	79.038.473	15,7%
10. Quatre Carreres	693.131.743	8,0%	17.037.140	2,5%	30.868.664	4,5%	82.736.480	11,9%	105.184.739	15,2%	92.739.768	13,4%	168.864.498	24,4%	68.825.141	9,9%	126.875.312	18,3%
11. Pobles Maríms	435.682.016	5,0%	12.192.175	2,8%	21.458.856	4,9%	54.809.584	12,6%	86.294.429	19,8%	45.741.611	10,5%	90.076.595	20,7%	47.792.653	11,0%	77.316.114	17,7%
12. Camins al Grau	806.540.013	9,3%	13.470.740	1,7%	23.708.670	2,9%	66.859.978	8,3%	88.481.608	11,0%	90.433.402	11,2%	155.680.500	19,3%	123.523.128	15,3%	244.372.986	30,3%
13. Algirós	379.073.725	4,4%	7.883.362	2,1%	13.609.078	3,6%	37.728.510	10,0%	44.909.984	11,8%	43.515.561	11,5%	70.768.542	18,7%	69.001.821	18,2%	91.656.867	24,2%
14. Benimaclet	319.059.316	3,7%	5.600.965	1,8%	11.227.237	3,5%	21.509.349	6,7%	33.778.153	10,6%	48.126.790	15,1%	63.785.631	20,0%	47.597.175	14,9%	87.434.017	27,4%
15. Rascanya	376.106.754	4,3%	14.095.848	3,7%	23.249.239	6,2%	56.278.374	15,0%	85.789.011	22,8%	55.444.970	14,7%	52.217.196	13,9%	28.180.737	7,5%	60.851.379	16,2%
16. Benicalap	423.280.296	4,9%	11.754.692	2,8%	17.610.398	4,2%	45.032.448	10,6%	84.424.369	19,5%	87.829.650	20,7%	92.073.513	21,8%	39.328.212	9,3%	65.227.015	15,4%
17. Pobles del Nord	56.785.586	0,7%	1.977.089	3,5%	2.558.863 (b)	4,5%	7.163.933	12,7%	7.467.374 (b)	13,2%	37.598.348 (1)	66,2%	(1)	(1)	(1)	(1)	(1)	(1)
18. Pobles de l'Oest	106.757.723	1,2%	4.014.186	3,8%	7.371.799	6,9%	16.612.296	15,6%	19.602.746	18,4%	7.124.914 (b)	6,7%	52.031.783 (2)	48,7%	(1)	(1)	(1)	(1)
19. Pobles del Sud	195.548.864	2,3%	5.074.042	2,6%	10.808.221	5,5%	24.255.844	12,4%	31.870.852	16,3%	27.361.012	14,0%	44.360.699	22,7%	22.973.923	11,7%	28.844.270 (c)	14,8%

Notas: (a) Muestra insuficiente para poder mostrar las estimaciones en más de un año.

(b) Muestra deficiente: únicamente en un año hay muestra insuficiente.

(c) Puede contener errores elevados de muestreo en más de un año.

(1) Más de 24.000 €

(2) Más de 30.000 €

(*) Datos agregados en otra columna

Datos en €.

Véase la [nomenclatura](#) para consultar las definiciones.

Fuente: Elaboración de la Oficina de Estadística a partir del fichero de microdatos del IRPF.

IEF. Ministerio de Hacienda y Administraciones Públicas. <http://www.ief.es/>

Renta Total según Tramos de Renta 2015-2017

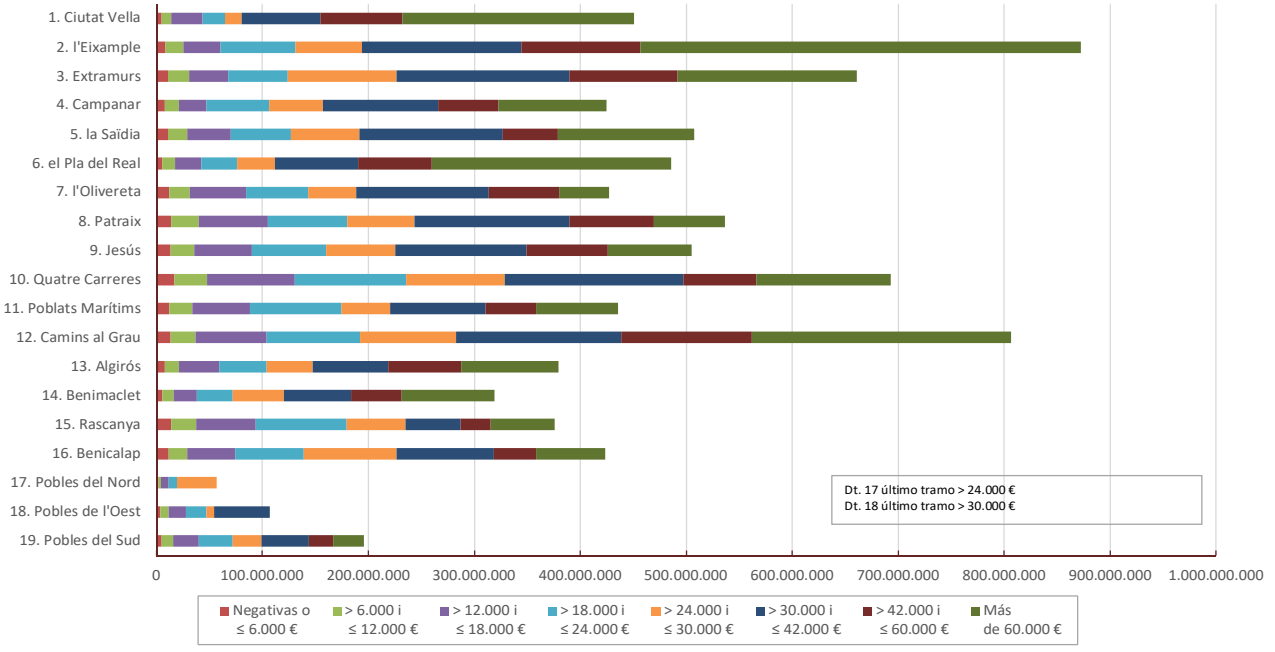

25. Renta media según tramos de renta. Distritos. 2015-2017

	Total	Negativas o ≤ 6.000 €	> 6.000 y ≤ 12.000 €	> 12.000 y ≤ 18.000 €	> 18.000 y ≤ 24.000 €	> 24.000 y ≤ 30.000 €	> 30.000 y ≤ 42.000 €	> 42.000 y ≤ 60.000 €	Más de 60.000 €
València	23.668	1.978	8.727	15.014	20.941	26.770	35.256	49.399	114.350
1. Ciutat Vella	35.085	1.693	9.056	14.948	20.130	27.485 (b)	34.676	50.464	137.008
2. l'Eixample	36.556	1.895	8.722	14.714	20.518	26.461	35.149	48.899	158.301
3. Extramurs	26.456	2.014	8.724	14.986	20.942	26.419	36.193	50.342	102.013
4. Campanar	24.581	1.968	8.717	15.119	20.702	27.077	35.016	49.754	103.305
5. la Saïdia	23.402	1.973	8.650	14.823	20.686	27.121	34.441	49.191	118.111
6. el Pla del Real	33.928	1.953	8.585	14.857	20.588	26.942	36.299	49.578	127.955
7. l'Olivereta	19.616	2.026	8.447	15.013	20.841	26.788	35.369	47.400	91.602
8. Patraix	19.920	2.042	8.517	14.834	20.754	26.858	34.894	48.291	95.117
9. Jesús	20.749	2.059	8.747	14.863	21.349	26.810	34.692	49.213	101.142
10. Quatre Carreres	20.606	1.957	8.780	15.232	21.005	26.672	34.993	49.457	98.820
11. Pobles Marítims	19.345	1.936	8.819	14.931	21.284	26.175	36.066	49.620	90.090
12. Camins al Grau	26.082	1.932	8.615	14.901	21.279	27.067	35.242	49.050	107.392
13. Algirós	23.018	1.854	8.646	15.080	20.740	27.136	35.498	49.000	94.517
14. Benimaclet	25.015	1.798	8.661	15.445	20.687	26.628	37.231	50.858	101.437
15. Rascanya	17.103	2.043	8.981	15.211	21.325	26.911	35.133	49.973	91.091
16. Benicalap	20.224	2.110	8.946	15.487	20.911	26.630	34.625	49.895	99.542
17. Pobles del Nord	19.649	2.131	8.742 (b)	14.965 (b)	20.167 (b)	45.892 (1)	(*)	(*)	(*)
18. Pobles de l'Oest	17.816	2.094	8.868	14.911	20.889	27.066 (b)	56.069 (2)	(*)	(*)
19. Pobles del Sud	19.806	2.076	8.869	14.866	21.268	26.643	34.382	49.506	96.441 (c)

Notas: (a) Muestra insuficiente para poder mostrar las estimaciones en más de un año.

(b) Muestra deficiente: únicamente en un año hay muestra insuficiente.

(c) Puede contener errores elevados de muestreo en más de un año.

(1) Más de 24.000 €

(2) Más de 30.000 €

(*) Datos agregados en otra columna

Datos en €.

Véase la [metodología](#) para consultar las definiciones.

Fuente: Elaboración de la Oficina de Estadística a partir del fichero de microdatos del IRPF.

IEF. Ministerio de Hacienda y Administraciones Públicas. <http://www.ief.es/>

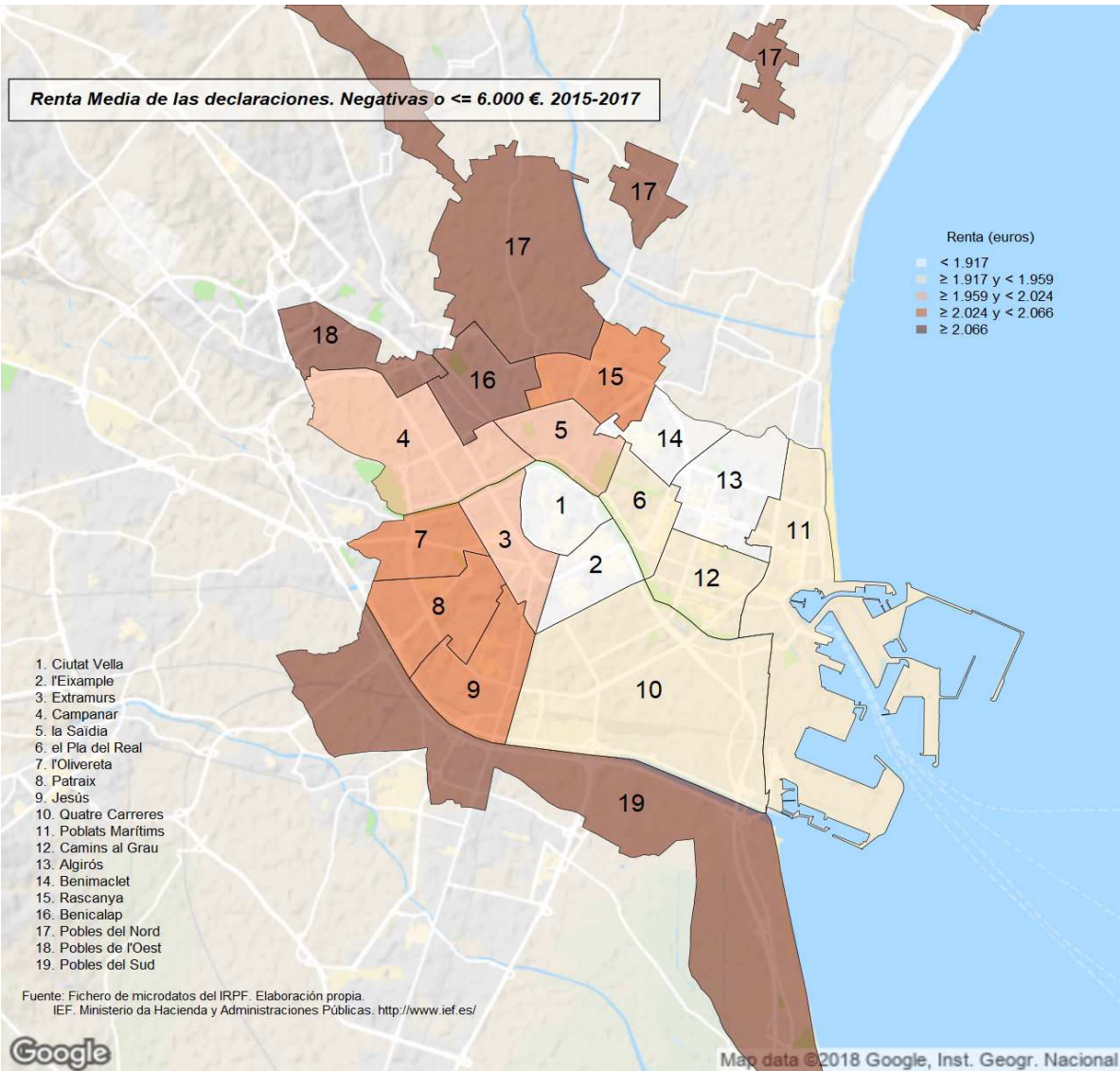

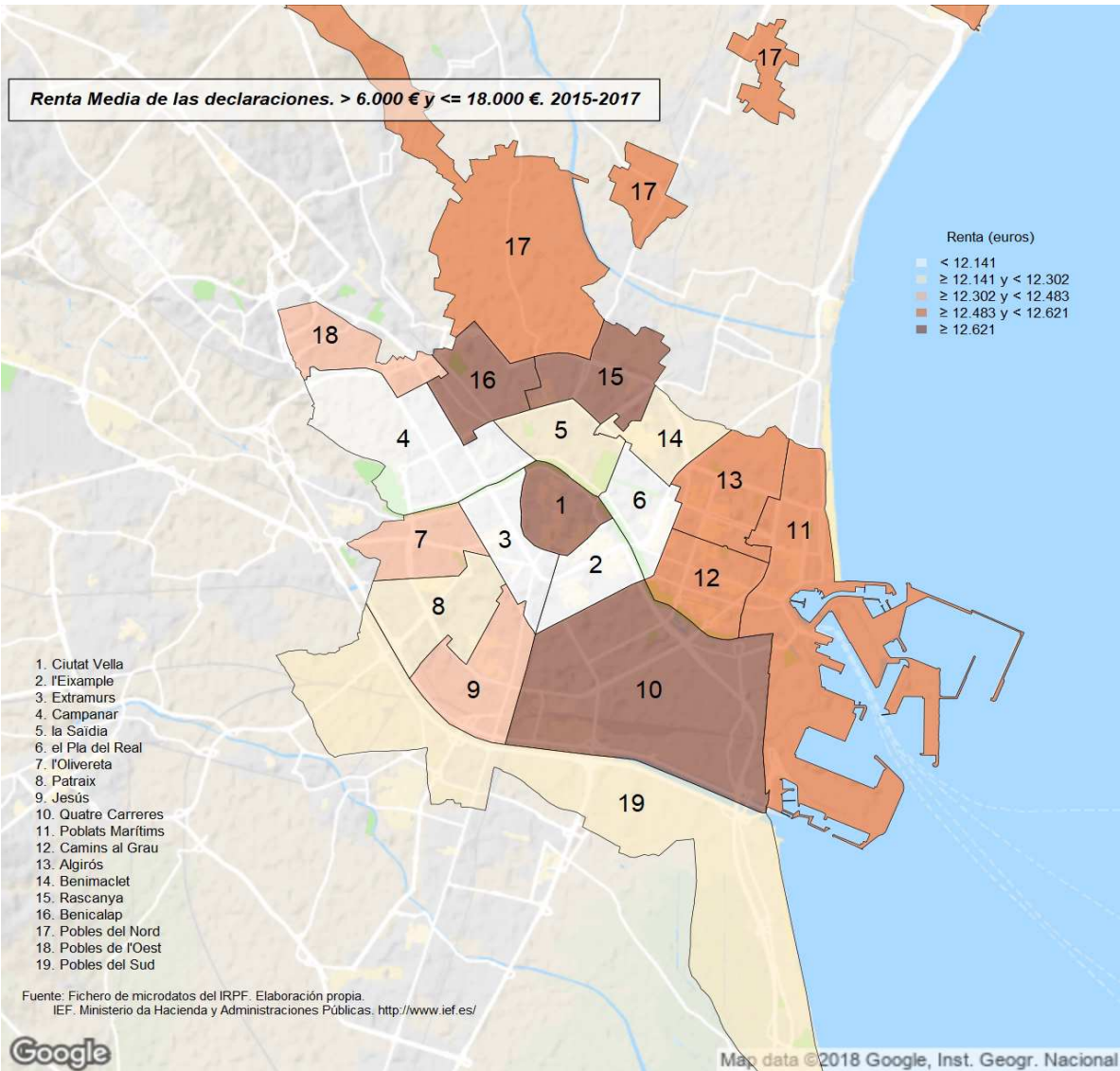

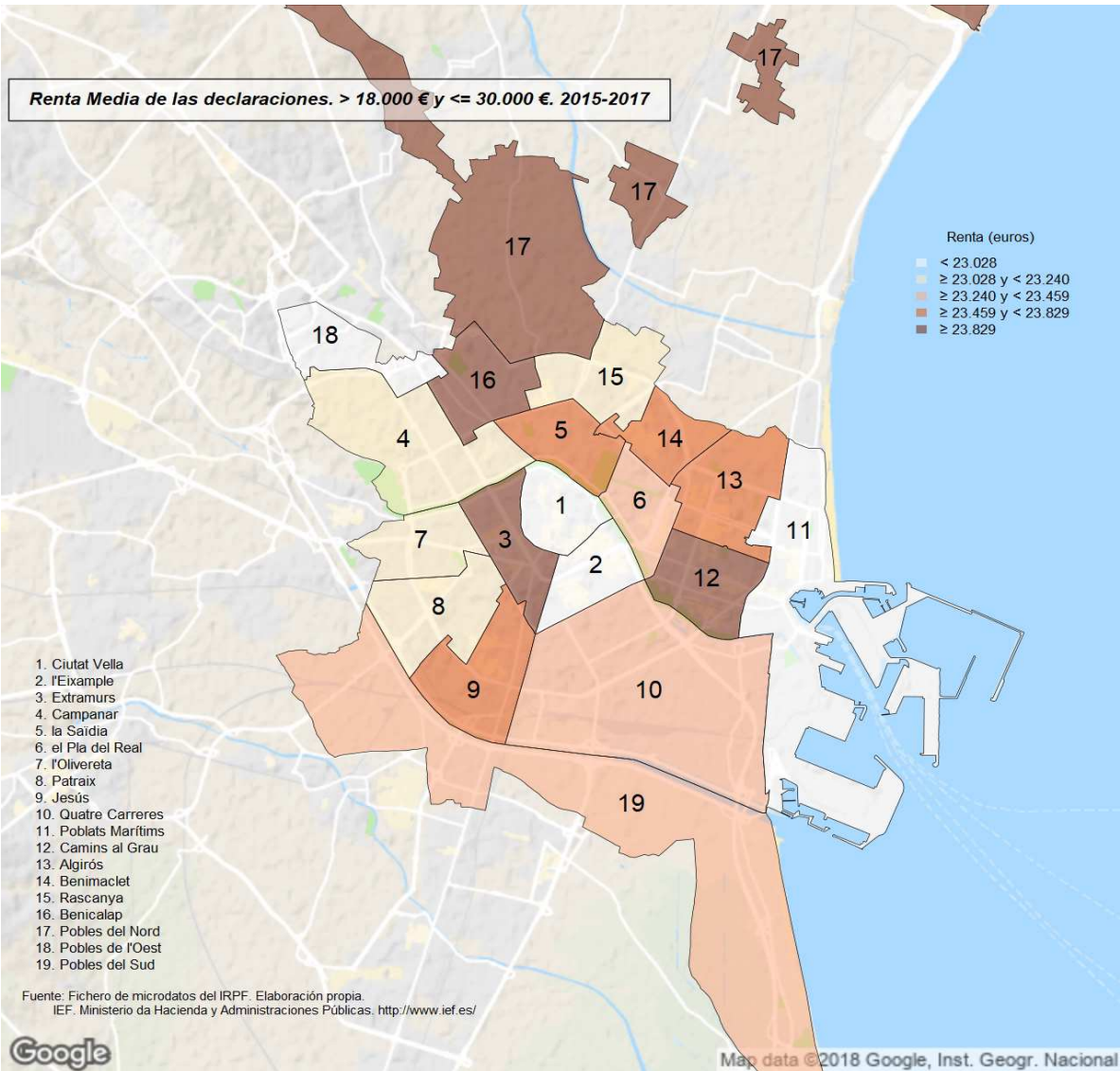

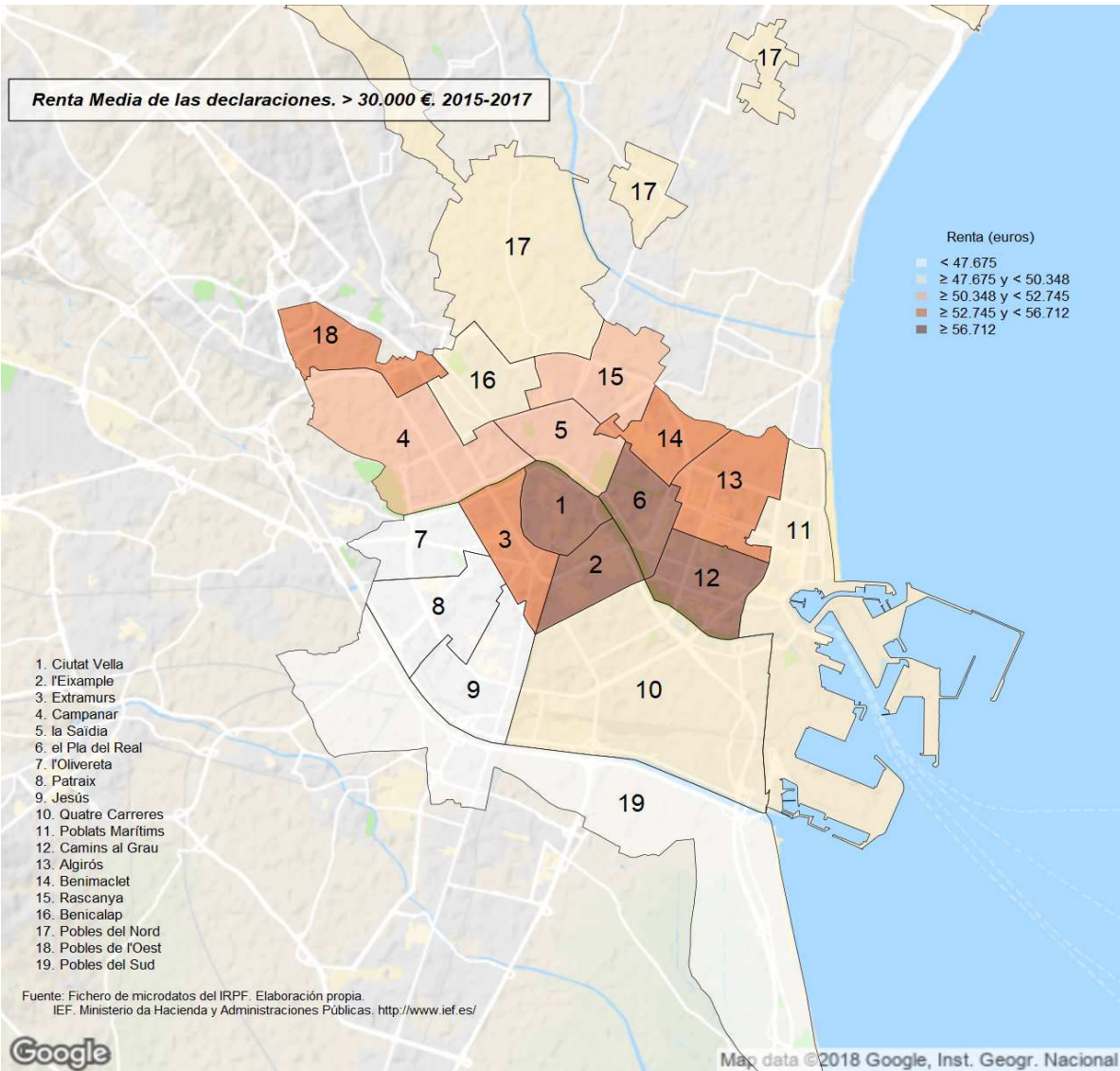

26. Deciles de la distribución de Renta; deciles de los distritos. Distritos. 2015-2017

	Decil 1	Decil 2	Decil 3	Decil 4	Decil 5	Decil 6	Decil 7	Decil 8	Decil 9
València	940	4.293	8.533	14.189	18.363	22.559	27.619	34.442	45.690
1. Ciutat Vella	1.208	4.738	10.546	15.847	20.781	26.405	36.333	49.134	67.765
2. l'Eixample	2.233	6.782	13.953	18.277	22.998	28.993	33.859	42.510	63.165
3. Extramurs	1.506	5.318	11.176	17.398	23.067	26.539	31.724	38.688	50.485
4. Campanar	1.218	4.703	10.154	16.536	20.390	24.766	29.835	35.449	46.149
5. la Saïdia	869	4.087	8.034	13.971	18.629	23.413	28.643	33.471	41.011
6. el Pla del Real	1.706	5.691	11.318	16.901	22.316	28.693	36.301	44.943	66.873
7. l'Olivereta	667	3.858	7.264	12.239	16.188	20.187	26.246	32.803	40.295
8. Patraix	863	4.145	7.792	12.581	16.321	20.586	26.125	32.486	40.048
9. Jesús	894	3.990	7.628	12.877	17.067	21.969	26.321	32.283	41.132
10. Quatre Carreres	910	4.096	8.157	13.523	17.197	21.037	25.240	31.205	38.856
11. Poblats Marítims	590	3.604	7.059	12.469	16.044	19.810	23.167	29.308	38.939
12. Camins al Grau	1.319	5.025	10.661	15.348	20.174	24.630	29.704	37.036	51.963
13. Algirós	839	4.058	8.359	13.837	17.860	22.295	27.744	35.246	47.703
14. Benimaclet	852	4.388	9.439	15.397	20.275	23.976	27.992	37.449	50.923
15. Rascanya	343	3.112	5.668	10.377	14.597	18.477	21.177	25.333	33.239
16. Benicalap	988	4.072	8.179	14.156	17.976	21.933	25.701	29.953	36.725
17. Pobles del Nord	1.004	4.157	9.565	14.969	17.300	20.800	25.216	35.357	44.152
18. Pobles de l'Oest	540	2.962	5.680	10.103	13.348	16.314	19.744	25.708	40.415
19. Pobles del Sud	1.258	4.510	8.520	13.380	17.170	20.273	23.717	29.107	38.253

Notas: Datos en €.

Véase la [metodología](#) para consultar las definiciones.

Fuente: Elaboración de la Oficina de Estadística a partir del fichero de microdatos del IRPF.

IEF. Ministerio de Hacienda y Administraciones Públicas. <http://www.ief.es/>

27. Renta total en cada decil de renta; deciles de los distritos. Distritos. 2015-2017

	Decil 1	Decil 2	Decil 3	Decil 4	Decil 5	Decil 6	Decil 7	Decil 8	Decil 9	Decil 10
València										
1. Ciutat Vella	-796.801	4.020.762	10.365.284	17.788.495	24.602.267	28.006.215	47.346.586	45.497.795	75.766.678	198.230.188
2. l'Eixample	-188.667	10.575.351	24.218.961	40.611.405	50.097.505	62.115.922	88.666.737	70.868.292	124.778.228	400.742.451
3. Extramurs	-463.215	8.892.062	19.304.619	34.156.438	49.805.828	66.925.110	78.160.331	74.298.452	110.761.510	218.724.625
4. Campanar	-431.938	5.272.265	12.191.696	22.920.631	34.449.364	38.088.711	40.695.420	56.893.676	70.196.952	144.247.216
5. la Saïdia	-840.514	5.572.693	12.667.987	26.292.573	31.763.113	48.032.464	58.594.041	63.167.997	79.116.058	182.807.472
6. el Pla del Real	-147.488	5.336.435	11.670.992	20.147.062	30.711.754	33.305.772	43.921.701	59.638.692	77.055.624	204.346.226
7. l'Olivereta	-721.850	4.983.172	12.797.300	18.600.658	37.164.394	39.203.079	47.682.282	60.088.620	78.133.465	129.146.923
8. Patraix	-743.190	7.029.119	16.466.999	26.341.497	42.947.403	48.427.214	59.950.863	77.891.482	94.266.902	164.194.053
9. Jesús	-794.918	6.107.010	13.998.534	23.684.552	37.232.195	44.266.389	64.737.037	72.214.294	83.848.761	159.625.800
10. Quatre Carreres	-1.333.952	8.735.777	20.306.275	37.054.791	52.994.712	63.783.231	77.433.988	90.178.547	121.532.628	222.445.746
11. Poblats Marítims	-1.067.684	4.814.715	11.607.082	22.831.113	31.281.890	41.553.701	51.951.965	55.355.241	75.628.792	141.725.201
12. Camins al Grau	-970.819	10.249.345	22.778.730	42.399.793	57.054.941	66.285.799	83.053.516	101.752.849	129.756.933	294.178.925
13. Algirós	-880.678	4.148.775	9.764.788	17.210.672	26.435.619	33.532.305	42.340.844	56.093.623	63.126.247	127.301.530
14. Benimaclet	-554.758	3.448.309	8.202.499	18.203.431	24.785.761	25.541.089	37.264.782	32.404.167	58.583.757	111.180.279
15. Rascanya	-741.121	3.734.716	9.749.875	16.775.887	28.399.329	34.850.707	42.938.936	51.239.119	68.067.582	121.091.724
16. Benicalap	-613.765	5.463.552	12.232.590	21.796.139	35.339.755	39.026.730	51.979.947	56.913.202	69.740.141	131.402.006
17. Pobles del Nord	-400.061	2.458.829	7.687.507	11.584.877	13.929.079	16.420.873	24.270.697	34.826.591	45.502.284	99.016.232
18. Pobles de l'Oest	-290.709	1.145.646	2.558.936	4.160.847	10.017.053	9.746.837	9.153.798	13.396.371	21.128.356	35.740.586
19. Pobles del Sud	-190.107	2.908.416	6.302.642	10.845.941	15.096.677	16.696.447	24.809.921	27.933.541	35.518.897	55.626.489

Notas: Datos en €.

Véase la [metodología](#) para consultar las definiciones.

Fuente: Elaboración de la Oficina de Estadística a partir del fichero de microdatos del IRPF.

IEF. Ministerio de Hacienda y Administraciones Públicas. <http://www.ief.es/>

28. Renta media en cada decil de renta; deciles de los distritos. Distritos. 2015-2017

	Decil 1	Decil 2	Decil 3	Decil 4	Decil 5	Decil 6	Decil 7	Decil 8	Decil 9	Decil 10
València										
1. Ciutat Vella	-612	3.159	8.081	13.514	18.209	25.220	32.279	41.402	55.498	154.411
2. l'Eixample	-80	4.394	10.435	16.146	20.634	25.865	32.658	38.468	50.222	168.281
3. Extramurs	-184	3.561	7.799	14.282	20.072	24.795	29.101	35.840	43.009	84.884
4. Campanar	-250	3.045	6.988	13.682	18.659	22.673	27.225	32.188	38.993	80.141
5. la Saïdia	-384	2.598	5.760	11.608	16.446	20.725	26.314	31.183	36.715	82.352
6. el Pla del Real	-102	3.731	8.273	14.012	19.595	24.979	32.835	39.535	53.885	143.086
7. l'Olivereta	-329	2.341	5.528	9.730	14.615	18.519	23.034	29.674	36.178	56.022
8. Patraix	-274	2.629	5.885	10.284	14.789	18.636	23.029	29.294	35.535	58.947
9. Jesús	-327	2.521	5.622	10.393	14.788	19.420	23.992	29.390	36.126	65.509
10. Quatre Carreres	-396	2.596	5.986	11.187	15.397	19.287	22.988	27.823	34.654	66.782
11. Poblats Marítims	-476	2.121	5.186	9.980	14.203	18.070	21.848	25.995	33.756	63.462
12. Camins al Grau	-312	3.320	7.419	13.400	17.761	22.705	27.154	33.074	42.599	92.517
13. Algirós	-526	2.536	5.941	11.310	15.572	19.857	24.955	31.862	41.749	77.716
14. Benimaclet	-430	2.736	6.514	13.219	18.881	22.509	26.289	30.859	43.013	86.057
15. Rascanya	-339	1.687	4.343	8.023	12.673	16.545	19.730	22.669	28.830	57.371
16. Benicalap	-293	2.615	5.764	11.222	16.148	19.777	23.764	27.371	32.901	61.504
17. Pobles del Nord	-391	2.391	6.639	11.169	15.217	17.635	21.586	30.365	39.758	80.627
18. Pobles de l'Oest	-484	1.887	4.376	7.323	12.937	15.442	18.555	21.864	32.609	75.604
19. Pobles del Sud	-188	2.997	6.374	11.130	15.142	19.371	21.867	27.003	34.112	64.596

Notas: Datos en €.

Véase la [metodología](#) para consultar las definiciones.

Fuente: Elaboración de la Oficina de Estadística a partir del fichero de microdatos del IRPF.

IEF. Ministerio de Hacienda y Administraciones Públicas. <http://www.ief.es/>

29. Declaraciones en cada decil de renta; deciles de la ciudad. Distritos. 2015-2017

	Decil 1 940 €	Decil 2 4.293 €	Decil 3 8.533 €	Decil 4 14.189 €	Decil 5 18.363 €	Decil 6 22.559 €	Decil 7 27.619 €	Decil 8 34.442 €	Decil 9 45.690 €	Decil 10 > 45.690 €
València	37.479	37.476	37.325	37.529	37.503	37.530	36.890	37.291	37.286	37.523
1. Ciutat Vella	1.229	1.205	842	1.455	1.379	586	662	1.226	1.404	2.860
2. l'Eixample	1.786	1.770	1.872	1.701	2.167	2.595	2.112	2.788	3.071	4.005
3. Extramurs	2.179	2.067	2.395	1.982	1.668	1.730	3.709	2.732	3.084	3.423
4. Campanar	1.599	1.668	1.577	1.240	1.475	1.959	1.653	2.215	2.059	1.825
5. la Saïdia	2.218	2.239	2.254	2.064	1.831	2.208	1.565	3.522	2.034	1.738
6. el Pla del Real	1.185	1.167	1.417	1.331	1.030	1.246	1.077	929	2.214	2.729
7. l'Olivivereta	2.410	2.322	2.490	2.186	2.603	2.118	1.451	2.316	2.570	1.305
8. Patraix	2.790	2.774	3.043	2.970	3.067	2.850	1.947	2.976	2.739	1.791
9. Jesús	2.480	2.678	2.661	2.680	2.268	2.213	2.790	2.293	2.445	1.826
10. Quatre Carreres	3.446	3.550	3.347	3.324	4.172	3.554	3.710	3.546	2.720	2.269
11. Poblets Marítims	2.575	2.485	2.380	2.898	2.268	2.597	2.749	1.203	1.687	1.680
12. Camins al Grau	2.838	2.694	2.821	3.091	2.874	2.905	3.037	3.608	3.213	3.842
13. Algirós	1.742	1.701	1.597	1.783	1.700	1.445	1.480	1.260	1.880	1.880
14. Benimaclet	1.331	1.209	1.277	926	1.190	1.204	1.449	1.261	1.359	1.549
15. Rascanya	2.801	2.725	2.414	2.853	2.450	2.734	2.603	1.264	1.091	1.055
16. Benicalap	2.064	2.332	2.035	1.790	2.346	2.254	3.091	2.166	1.532	1.319
17. Pobles del Nord	1.168	1.129	981	1.159	1.212	1.260	613	817	1.026	1.371
18. Pobles de l'Oest	722	742	845	864	698	908	157	341	338	379
19. Pobles del Sud	916	1.017	1.075	1.232	1.105	1.166	1.036	828	822	675

Nota: Véase la [metodología](#) para consultar las definiciones.

Fuente: Elaboración de la Oficina de Estadística a partir del fichero de microdatos del IRPF.

IEF. Ministerio de Hacienda y Administraciones Públicas. <http://www.ief.es/>

30. Renta total en cada decil de renta; deciles de la ciudad. Distritos. 2015-2017

	Decil 1 940 €	Decil 2 4.293 €	Decil 3 8.533 €	Decil 4 14.189 €	Decil 5 18.363 €	Decil 6 22.559 €	Decil 7 27.619 €	Decil 8 34.442 €	Decil 9 45.690 €	Decil 10 > 45.690 €
València	-13.553.157	102.038.154	228.076.665	437.367.955	606.475.936	765.804.651	921.412.175	1.154.342.638	1.447.961.172	3.210.885.262
1. Ciutat Vella	-938.259	3.251.463	4.836.627	16.788.555	22.558.702	11.391.858	16.558.417	37.834.189	54.559.186	283.986.731
2. l'Eixample	-1.130.377	4.783.796	11.449.385	18.876.066	34.723.611	53.137.335	53.295.866	87.267.129	121.808.419	488.274.953
3. Extramurs	-877.102	5.657.983	14.666.490	22.975.912	26.697.073	34.646.900	93.006.390	84.423.023	119.966.420	259.402.670
4. Campanar	-569.444	4.496.251	9.731.542	14.060.137	24.245.231	39.376.776	40.806.858	68.048.342	78.918.005	145.410.294
5. la Saïdia	-805.689	6.077.579	13.648.224	24.275.047	29.466.524	44.875.672	39.247.423	108.946.937	78.732.732	162.709.434
6. el Pla del Real	-501.504	3.105.923	8.943.924	15.772.588	16.895.984	25.046.881	27.107.036	27.925.398	85.422.480	276.268.059
7. l'Olivereta	-563.922	6.364.587	15.262.445	25.429.691	41.901.190	43.340.754	35.821.349	71.715.710	100.543.940	87.262.299
8. Patraix	-686.233	7.597.901	18.776.422	34.456.413	49.006.581	58.316.714	48.660.624	92.080.101	106.067.561	122.496.257
9. Jesús	-752.098	7.287.584	16.543.492	31.739.448	36.383.368	45.822.128	69.406.021	71.007.822	94.535.329	132.946.558
10. Quatre Carreres	-1.304.507	9.656.738	20.485.474	37.952.758	67.363.113	72.216.379	92.597.239	111.043.554	105.274.522	177.846.471
11. Poblats Marítims	-846.967	6.709.921	14.570.881	34.698.044	37.169.306	53.371.366	67.617.293	38.223.796	65.250.654	118.917.721
12. Camins al Grau	-1.292.509	7.409.990	17.235.422	36.677.906	46.008.123	59.680.699	75.676.451	111.868.346	127.220.630	326.054.956
13. Algirós	-833.311	4.602.633	9.744.521	21.256.874	28.094.419	29.076.071	37.125.978	38.070.909	73.348.751	138.586.880
14. Benimaclet	-544.072	3.251.097	7.980.689	10.512.243	19.531.191	24.414.864	36.314.453	38.796.518	54.934.704	123.867.627
15. Rascanya	-382.106	7.531.472	14.352.931	33.425.847	39.840.607	56.099.619	64.304.886	38.420.940	41.107.172	81.405.386
16. Benicalap	-635.623	6.353.550	12.192.400	20.365.318	38.364.860	45.865.824	78.021.749	66.322.283	57.347.195	99.082.739
17. Pobles del Nord	-346.530	3.190.125	5.820.874	13.516.366	19.551.976	25.788.936	15.967.875	26.393.887	39.193.486	106.219.913
18. Pobles de l'Oest	-217.450	1.952.063	5.058.495	10.227.154	11.142.923	18.925.170	3.893.490	10.715.210	12.830.754	32.229.913
19. Pobles del Sud	-325.456	2.757.497	6.776.425	14.361.589	17.531.155	24.410.704	25.982.777	25.238.543	30.899.232	47.916.399

Notas: Renta en €.

Véase la [metodología](#) para consultar las definiciones.

Fuente: Elaboración de la Oficina de Estadística a partir del fichero de microdatos del IRPF.

IEF. Ministerio de Hacienda y Administraciones Públicas. <http://www.ief.es/>

31. Indicadores D8/D2, D9/D1 y Gini según la distribución en deciles de la renta. Distritos. 2015-2017

	D8/D2	D9/D1	I. Gini
València	8,04	49,47	0,500
Provincia de Valencia	7,93	49,85	0,510
España	7,17	29,37	0,510
València			
1. Ciutat Vella	10,37	56,09	0,556
2. l'Eixample	6,27	28,29	0,504
3. Extramurs	7,27	33,52	0,463
4. Campanar	7,54	37,89	0,489
5. la Saïdia	8,19	47,20	0,515
6. el Pla del Real	7,90	39,20	0,533
7. l'Olivereta	8,50	60,43	0,450
8. Patraix	7,84	46,40	0,471
9. Jesús	8,09	46,01	0,480
10. Quatre Carreres	7,62	42,72	0,442
11. Poblets Marítims	8,13	66,00	0,459
12. Camins al Grau	7,37	39,39	0,484
13. Algirós	8,69	56,85	0,416
14. Benimaclet	8,53	59,78	0,464
15. Rascanya	8,14	96,96	0,494
16. Benicalap	7,36	37,16	0,468
17. Pobles del Nord	8,51	(-)	0,522
18. Pobles de l'Oest	8,68	(-)	0,540
19. Pobles del Sud	6,45	(-)	0,391

Nota: Véase la [metodología](#) para consultar las definiciones.

(-) Tamaño muestral insuficiente para dar una estimación fiable.

Fuente: Elaboración de la Oficina de Estadística a partir del fichero de microdatos del IRPF.

IEF. Ministerio de Hacienda y Administraciones Públicas. <http://www.ief.es/>

Indicador de desigualdad D8/D2. 2015-2017

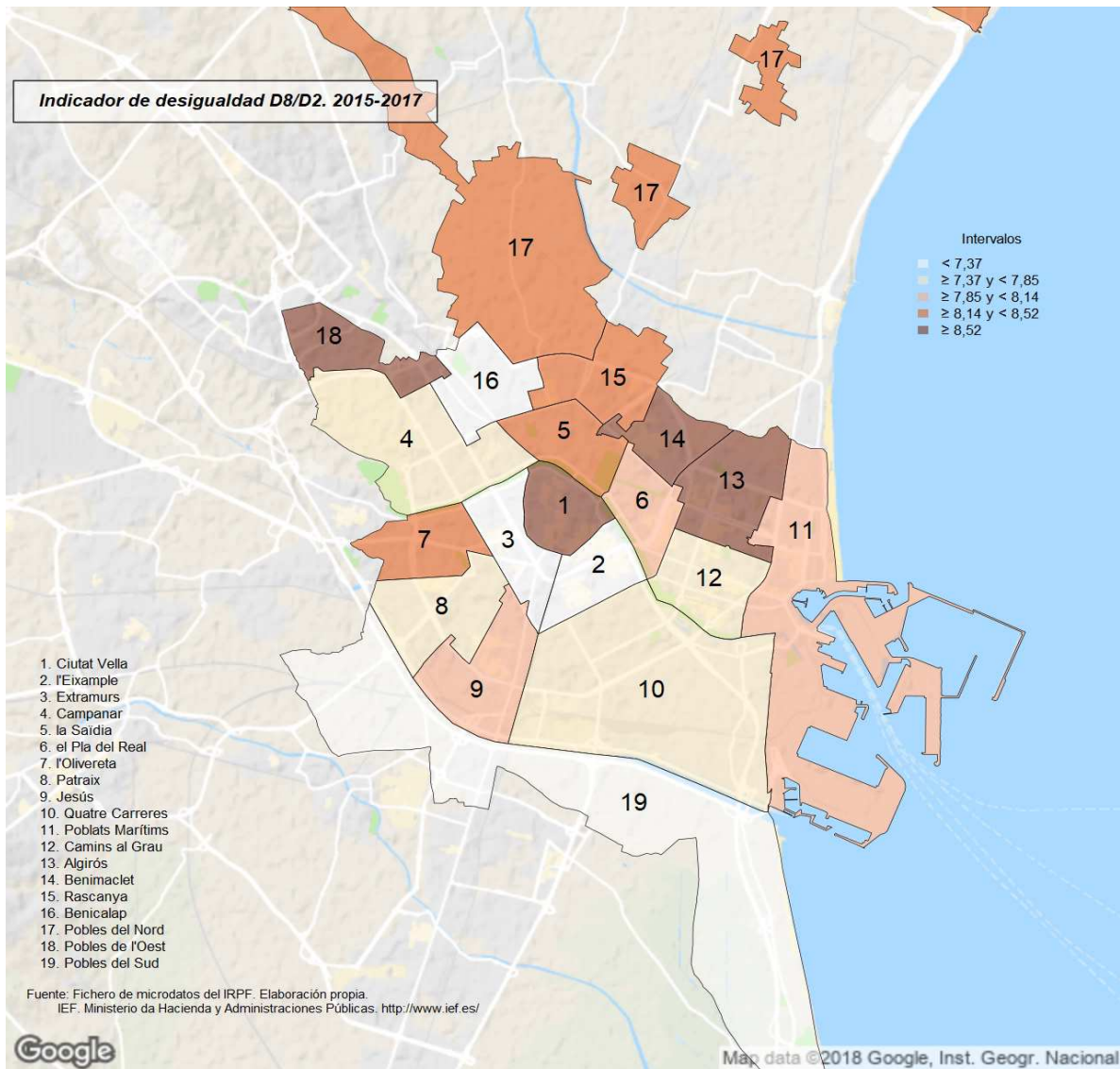

Índice de Gini. 2015-2017

