



# IRPF

## Datos para la ciudad de València y sus Distritos

2014 -  
2016



AJUNTAMENT DE VALÈNCIA  
ÀREA DE GESTIÓ DE RECURSOS  
OFICINA D'ESTADÍSTICA



**AJUNTAMENT DE VALÈNCIA**  
**ÀREA DE GESTIÓ DE RECURSOS**

**ELABORACIÓN:**

Oficina de Estadística del Ayuntamiento de València y  
personal contratado por la Universidad de València

Moya Equiza, Carmiña  
Rodríguez Ciria, María  
Requena Navarro, Rubén  
Briz Redón, Álvaro  
Moshuk, Marta  
Morales Lorente, Tomás  
Morala Girón, Juan Fernando  
Badenes Vázquez, Julia  
Martínez Ruiz, Francisco  
Almonacid Sánchez, Carla

OFICINA D'ESTADÍSTICA

[www.València.es/estadistica](http://www.València.es/estadistica)

[estadistica@València.es](mailto:estadistica@València.es)

## **Impuesto sobre la Renta de las Personas Físicas (IRPF)**

[1. Análisis descriptivo del Impuesto. València. 2016](#)

[1.1. Declaciones según tipo. València. 2014, 2015 y 2016](#)

[1.2. Declaraciones según estado civil de la persona primera declarante. València. 2014, 2015 y 2016](#)

[1.3. Declaraciones según sexo de la persona primera declarante. València. 2014, 2015 y 2016](#)

[1.4. Declaraciones según el tipo de declaración, el estado civil y el sexo de la primera persona declarante. València. 2014, 2015 y 2016](#)

[1.5. Declaraciones según el número de descendientes. València. 2014, 2015 y 2016](#)

[1.6. Declaraciones según los ascendientes o descendientes. València. 2014, 2015 y 2016](#)

[1.7. Declaraciones según la edad de la persona primera declarante. València. 2014, 2015 y 2016](#)

[1.8. Declaraciones según tramos de renta. València. 2014, 2015 y 2016](#)

[1.9. Deciles de la distribución de Renta. València. 2014, 2015 y 2016](#)

[1.10. Indicadores D8/D2 y D9/D1 según la distribución en deciles de la renta. València. 2014, 2015 y 2016](#)

[2. Declaciones según tipo. Distritos. 2014-2016](#)

[3. Renta total según tipo de declaración. Distritos. 2014-2016](#)

[4. Renta media según tipo de declaración. Distritos. 2014-2016](#)

[5. Declaraciones según estado civil de la persona primera declarante. Distritos. 2014-2016](#)

[6. Renta total según estado civil de la persona primera declarante. Distritos. 2014-2016](#)

[7. Renta media según estado civil de la persona primera declarante. Distritos. 2014-2016](#)

[8. Declaraciones según sexo de la persona primera declarante. Distritos. 2014-2016](#)

[9. Renta total según sexo de la persona primera declarante. Distritos. 2014-2016](#)

[10. Renta media según sexo de la persona primera declarante. Distritos. 2014-2016](#)

[11. Declaraciones según el tipo de declaración, el estado civil y el sexo de la primera persona declarante. Distritos. 2014-2016](#)

[12. Renta total según el tipo de declaración, el estado civil y el sexo de la primera persona declarante. Distritos. 2014-2016](#)

[13. Renta media según el tipo de declaración, el estado civil y el sexo de la primera persona declarante. Distritos. 2014-2016](#)

[14. Declaraciones según el número de descendientes. Distritos. 2014-2016](#)

[15. Renta total según el número de descendientes. Distritos. 2014-2016](#)

[16. Renta media según el número de descendientes. Distritos. 2014-2016](#)

[17. Declaraciones según los ascendientes o descendientes. Distritos. 2014-2016](#)

[18. Renta total según los ascendientes o descendientes. Distritos. 2014-2016](#)

[19. Renta media según los ascendientes o descendientes. Distritos. 2014-2016](#)

[20. Declaraciones según la edad de la persona primera declarante. Distritos. 2014-2016](#)

[21. Renta total según la edad de la persona primera declarante. Distritos. 2014-2016](#)

[22. Renta media según la edad de la persona primera declarante. Distritos. 2014-2016](#)

[23. Declaraciones según tramos de renta. Distritos. 2014-2016](#)

[24. Renta total según tramos de renta. Distritos. 2014-2016](#)

[25. Renta media según tramos de renta. Distritos. 2014-2016](#)

[26. Deciles de la distribución de Renta; deciles de los distritos. Distritos. 2014-2016](#)

[27. Renta total en cada decil de renta; deciles de los distritos. Distritos. 2014-2016](#)

[28. Renta media en cada decil de renta; deciles de los distritos. Distritos. 2014-2016](#)

[29. Declaraciones en cada decil de renta; deciles de la ciudad. Distritos. 2014-2016](#)

[30. Renta total en cada decil de renta; deciles de la ciudad. Distritos. 2014-2016](#)

[31. Indicadores D8/D2, D9/D1 y Gini según la distribución en deciles de la renta. Distritos. 2014-2016](#)

# 1. Análisis descriptivo del Impuesto. València. 2016

## 1a. Tamaño de la muestra y del universo

	Ciutat de València	Provincia de València	España
Observaciones	45.727	127.935	2.688.650
Declaraciones	370.709	1.150.255	19.621.598

## 1b. Principales magnitudes fiscales

Ciudad de València	Declaraciones	Mínimo	Máximo	Total	Media	Desv. típ.
Rend. del trabajo. Retribuciones dinerarias	370.709	0	5.311.736	8.272.824.229	22.422	29.635
Renta del periodo	370.709	-352.000	13.408.809	9.700.790.953	26.293	67.655
Base Imponible	370.709	-352.000	13.406.809	8.716.280.315	23.622	67.832
Base Liquidable	370.709	-352.000	13.406.809	8.384.892.699	22.727	67.574
Cuota Íntegra	370.709	0	4.175.159	1.712.331.093	4.641	20.763
Cuota Líquida	370.709	0	4.175.137	1.653.928.657	4.483	20.681
Cuota Resultante	370.709	0	4.166.646	1.645.146.664	4.459	20.543
Cuota Real	370.709	-5.200	4.166.646	1.614.860.108	4.377	20.547
Resultado de la declaración	370.709	-612.109	4.129.836	75.532.493	205	13.986
Renta	370.709	-352.000	11.596.722	8.717.192.076	23.515	62.811

Prov. de València	Declaraciones	Mínimo	Máximo	Total	Media	Desv. típ.
Rend. del trabajo. Retribuciones dinerarias	1.150.255	0	10.658.966	22.600.771.900	19.648	30.576
Renta del periodo	1.150.255	-352.000	19.325.845	25.839.961.207	22.465	59.235
Base Imponible	1.150.255	-352.000	19.323.845	22.567.003.741	19.619	59.438
Base Liquidable	1.150.255	-352.000	19.320.445	21.558.527.012	18.742	59.208
Cuota Íntegra	1.150.255	0	4.949.989	4.040.222.788	3.512	18.454
Cuota Líquida	1.150.255	0	4.949.726	3.856.516.700	3.353	18.399
Cuota Resultante	1.150.255	0	4.939.660	3.838.546.432	3.337	18.288
Cuota Real	1.150.255	-6.000	4.939.660	3.747.967.123	3.258	18.292
Resultado de la declaración	1.150.255	-612.109	4.399.702	20.169.519	18	10.933
Renta	1.150.255	-352.000	19.323.845	22.513.125.432	19.572	57.175

España	Declaraciones	Mínimo	Máximo	Total	Media	Desv. típ.
Rend. del trabajo. Retribuciones dinerarias	19.621.598	0	58.735.329	405.027.505.364	20.642	40.630
Renta del periodo	19.621.598	-1.852.732	85.895.985	461.599.436.729	23.525	72.204
Base Imponible	19.621.598	-1.854.732	85.893.985	407.501.950.283	20.768	72.372
Base Liquidable	19.621.598	-1.854.732	85.610.967	390.181.470.070	19.885	72.120
Cuota Íntegra	19.621.598	0	28.295.901	74.658.795.041	3.805	23.661
Cuota Líquida	19.621.598	0	28.249.904	70.889.222.084	3.613	23.563
Cuota Resultante	19.621.598	0	28.004.616	70.494.161.187	3.593	22.946
Cuota Real	19.621.598	-7.200	28.004.616	68.792.470.767	3.506	22.948
Resultado de la declaración	19.621.598	-3.608.159	10.869.479	-690.153.067	-35	9.374
Renta	19.621.598	-1.854.732	85.893.985	406.797.284.333	20.732	72.254

Notas: Datos en €.

Véase la [metodología](#) para consultar las definiciones.

Fuente: Elaboración de la Oficina de Estadística a partir del fichero de microdatos del IRPF.

IEF. Ministerio de Hacienda y Administraciones Públicas. <http://www.ief.es/>

### Evolución de la Renta media

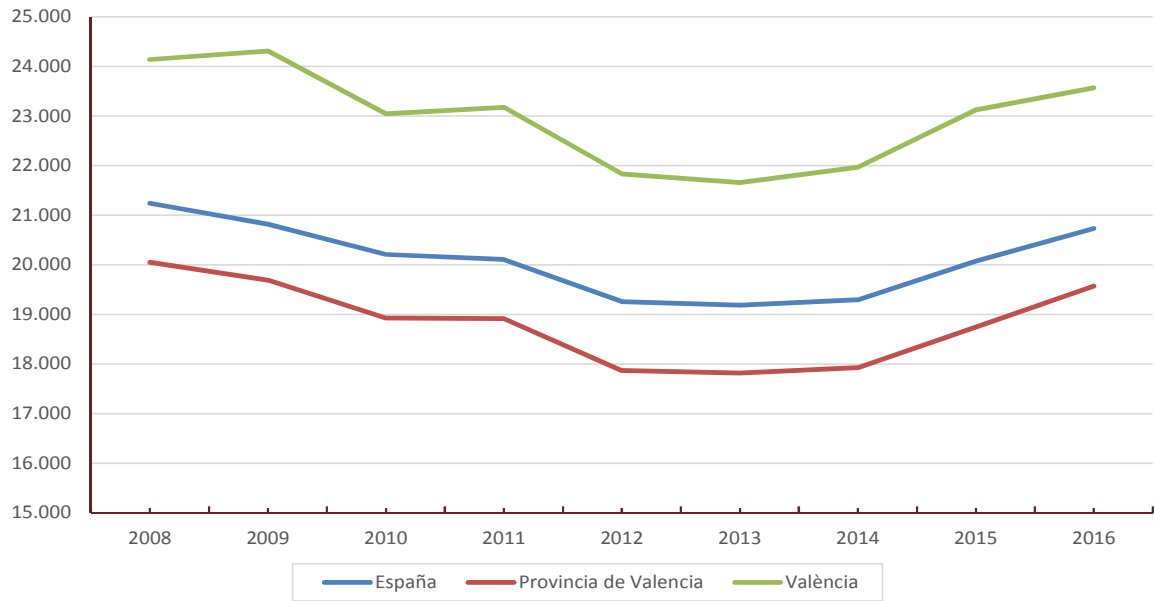

### Principales magnitudes. Total Ciudad de València

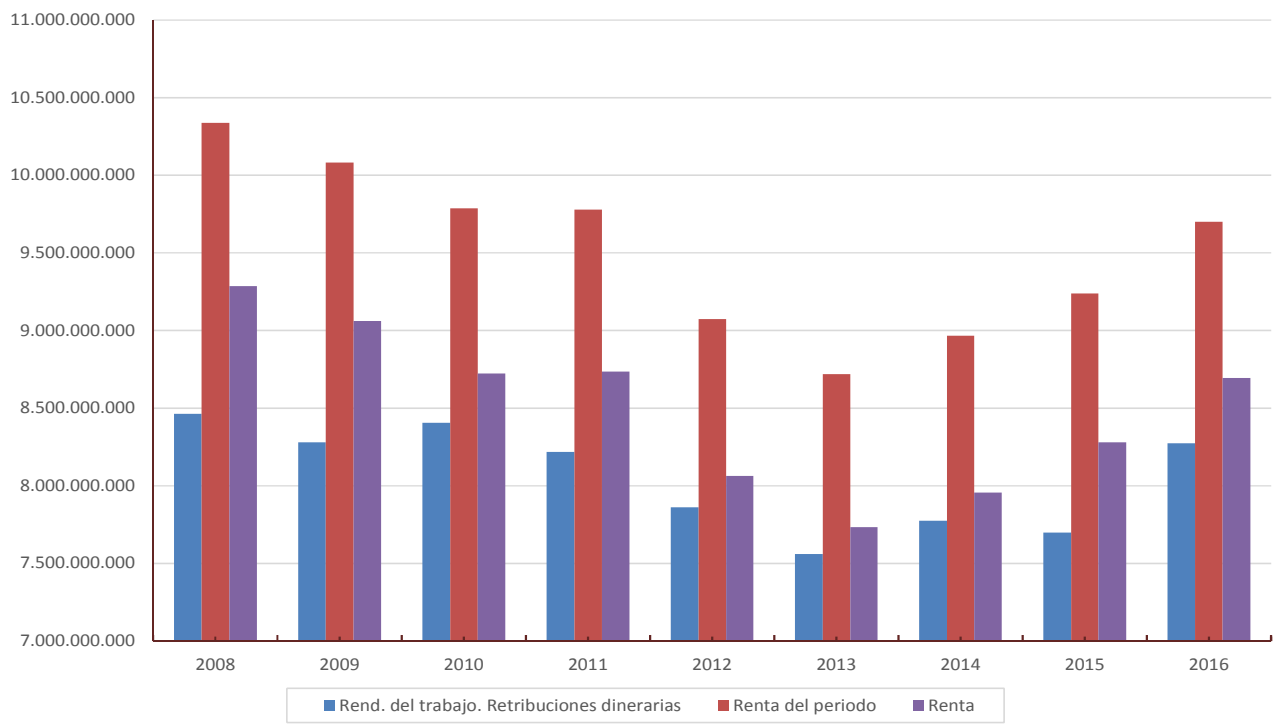

### 1.1. Declaraciones según tipo.València. 2014, 2015 y 2016

Número de declaraciones	2014		2015		2016		Variación	Variación	Variación
	2014	%	2015	%	2016	%	2015/2014	2016/2015	2016/2014
<b>Total</b>	<b>362.160</b>		<b>356.556</b>		<b>370.709</b>		<b>-1,5%</b>	<b>4,0%</b>	<b>2,4%</b>
Individual	292.598	80,8%	285.650	80,1%	301.911	81,4%	-2,4%	5,7%	3,2%
Conjunta	69.562	19,2%	70.906	19,9%	68.798	18,6%	1,9%	-3,0%	-1,1%
Monoparental	10.578	15,2%	9.968	14,1%	10.980	16,0%	-5,8%	10,1%	3,8%
De matrimonio	58.985	84,8%	60.938	85,9%	57.818	84,0%	3,3%	-5,1%	-2,0%
<b>Renta total</b>	<b>2014</b>	<b>%</b>	<b>2015</b>	<b>%</b>	<b>2016</b>	<b>%</b>	<b>Variación</b>	<b>Variación</b>	<b>Variación</b>
<b>Total</b>	<b>7.956.633.875</b>		<b>8.226.287.059</b>		<b>8.717.192.076</b>		<b>3,4%</b>	<b>6,0%</b>	<b>9,6%</b>
Individual	6.269.300.028	78,8%	6.396.233.421	77,8%	6.896.826.740	79,1%	2,0%	7,8%	10,0%
Conjunta	1.687.333.847	21,2%	1.830.053.638	22,2%	1.820.365.336	20,9%	8,5%	-0,5%	7,9%
Monoparental	216.395.983	12,8%	242.279.206	13,2%	229.779.364	12,6%	12,0%	-5,2%	6,2%
De matrimonio	1.470.937.865	87,2%	1.587.774.432	86,8%	1.590.585.972	87,4%	7,9%	0,2%	8,1%
<b>Renta media</b>	<b>2014</b>		<b>2015</b>		<b>2016</b>		<b>Variación</b>	<b>Variación</b>	<b>Variación</b>
<b>Total</b>	<b>21.970</b>		<b>23.072</b>		<b>23.515</b>		<b>5,0%</b>	<b>1,9%</b>	<b>7,0%</b>
Individual	21.426		22.392		22.844		4,5%	2,0%	6,6%
Conjunta	24.256		25.810		26.460		6,4%	2,5%	9,1%
Monoparental	20.458		24.305		20.927		18,8%	-13,9%	2,3%
De matrimonio	24.938		26.056		27.510		4,5%	5,6%	10,3%

Notas: Renta en €.

Véase la [metodología](#) para consultar las definiciones.

Fuente: Elaboración de la Oficina de Estadística a partir del fichero de microdatos del IRPF.

IEF. Ministerio de Hacienda y Administraciones Públicas. <http://www.ief.es/>

## 1.2. Declaraciones según estado civil de la persona primera declarante. València. 2014, 2015 y 2016

Número de declaraciones	2014	%	2015	%	2016	%
<b>Total</b>	<b>362.160</b>		<b>356.556</b>		<b>370.709</b>	
Soltera	111.458	30,8%	107.517	30,2%	112.183	30,3%
Casada	198.883	54,9%	190.000	53,3%	193.675	52,2%
Viuda o divorciada o separada	51.818	14,3%	59.039	16,6%	64.850	17,5%
Renta total	2014	%	2015	%	2016	%
<b>Total</b>	<b>7.956.633.875</b>		<b>8.226.287.059</b>		<b>8.717.192.076</b>	
Soltera	1.773.986.335	22,3%	1.717.389.954	20,9%	1.798.512.229	20,6%
Casada	5.142.748.998	64,6%	5.251.342.802	63,8%	5.542.755.936	63,6%
Viuda o divorciada o separada	1.039.898.542	13,1%	1.257.554.303	15,3%	1.375.923.910	15,8%
Renta media	2014		2015		2016	
<b>Total</b>	<b>21.970</b>		<b>23.072</b>		<b>23.515</b>	
Soltera	15.916		15.973		16.032	
Casada	25.858		27.639		28.619	
Viuda o divorciada o separada	20.068		21.300		21.217	

Notas: Renta en €.

Véase la [metodología](#) para consultar las definiciones.

Fuente: Elaboración de la Oficina de Estadística a partir del fichero de microdatos del IRPF.

IEF. Ministerio de Hacienda y Administraciones Públicas. <http://www.ief.es/>



### Estado civil de la persona primera declarante Renta media

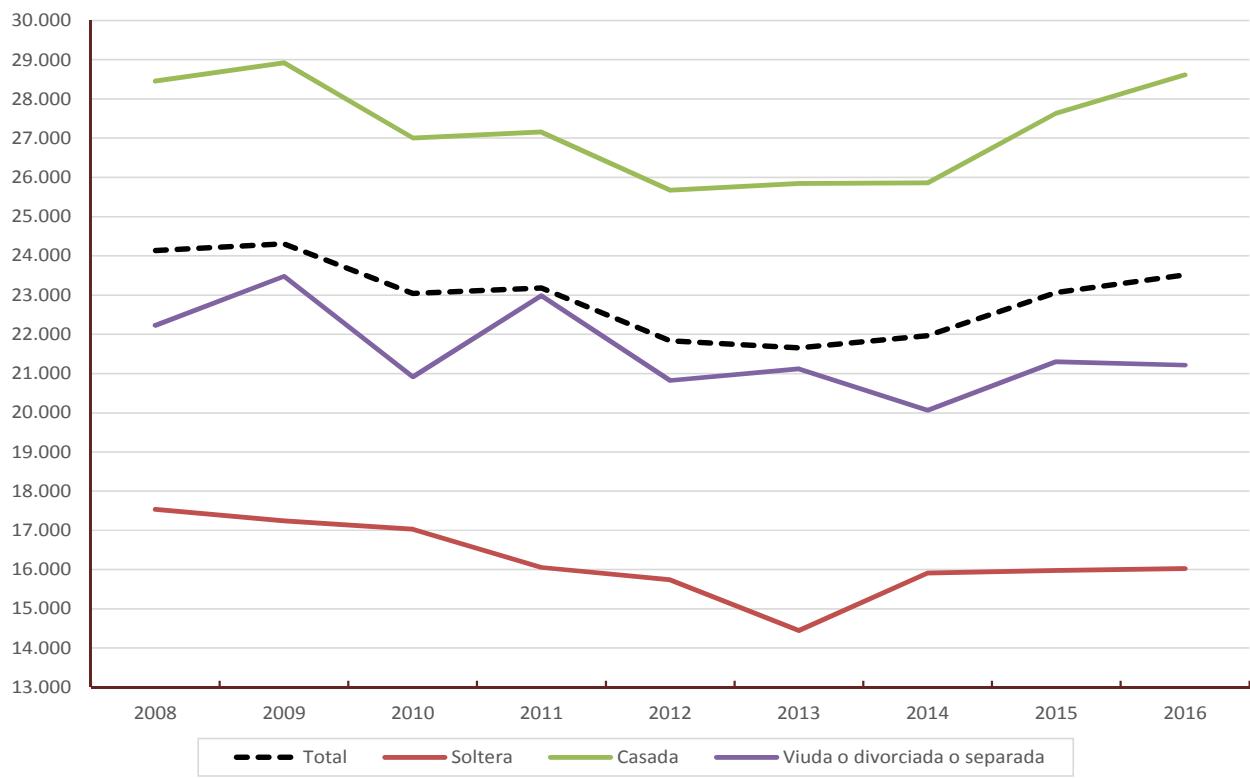

### 1.3. Declaraciones según sexo de la persona primera declarante. València. 2014, 2015 y 2016

Número de declaraciones	2014	%	2015	%	2016	%
<b>Total</b>	<b>362.160</b>		<b>356.556</b>		<b>370.709</b>	
Varones	189.975	52,5%	187.344	52,5%	196.885	53,1%
Mujeres	172.185	47,5%	169.212	47,5%	173.824	46,9%
Renta total	2014	%	2015	%	2016	%
<b>Total</b>	<b>7.956.633.875</b>		<b>8.226.287.059</b>		<b>8.717.192.076</b>	
Varones	4.677.434.304	58,8%	4.887.306.714	59,4%	5.238.881.289	60,1%
Mujeres	3.279.199.571	41,2%	3.338.980.345	40,6%	3.478.310.786	39,9%
Renta media	2014	%Mujeres/ Varones	2015	%Mujeres/ Varones	2016	%Mujeres/ Varones
<b>Total</b>	<b>21.970</b>	<b>77,4%</b>	<b>23.072</b>	<b>75,6%</b>	<b>23.515</b>	<b>75,2%</b>
Varones	24.621		26.087		26.609	
Mujeres	19.045		19.733		20.011	

Notas: Renta en €.

Véase la [metodología](#) para consultar las definiciones.

Fuente: Elaboración de la Oficina de Estadística a partir del fichero de microdatos del IRPF.

IEF. Ministerio de Hacienda y Administraciones Públicas. <http://www.ief.es/>

### Sexo de la persona primera declarante Renta media

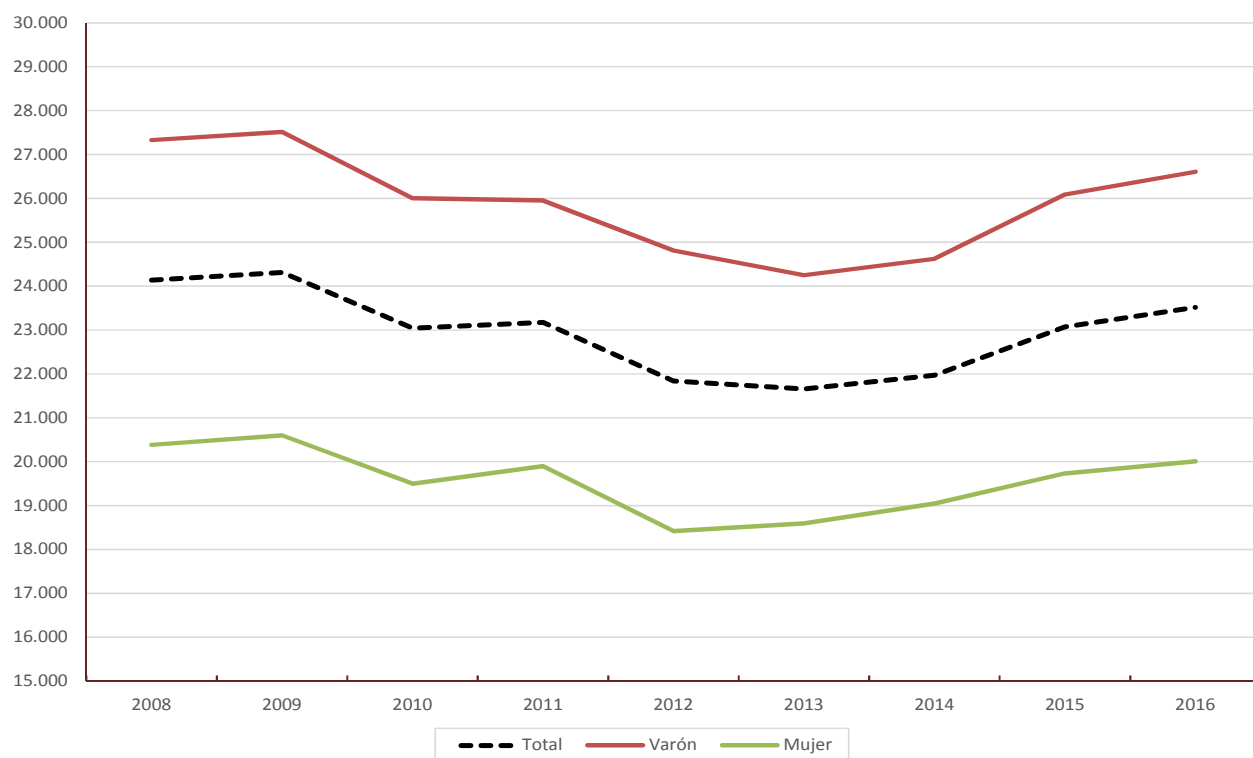

## Sexo de la persona primera declarante Renta total

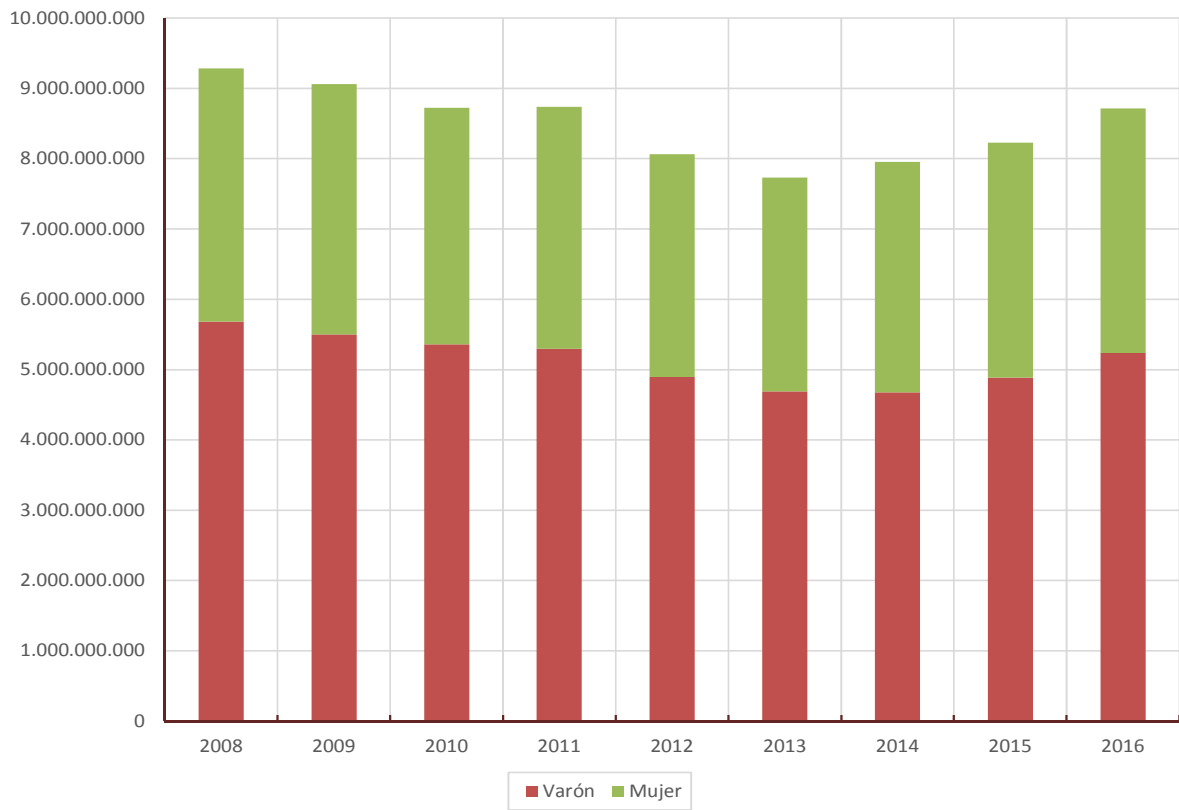

1.4. Declaraciones según el tipo de declaración, el estado civil y el sexo de la primera persona declarante. València. 2014, 2015 y 2016

Número de declaraciones	2014	%	2015	%	2016	%
<b>Total</b>	<b>362.160</b>		<b>356.556</b>		<b>370.709</b>	
Individual varón	136.573	37,7%	133.034	37,3%	144.524	39,0%
Individual mujer	156.025	43,1%	152.616	42,8%	157.386	42,5%
Conjunta monoparental varón	2.044	0,6%	1.776	0,5%	2.533	0,7%
Conjunta monoparental mujer	8.534	2,4%	8.192	2,3%	8.447	2,3%
Conjunta de matrimonio hombre	51.359	14,2%	52.534	14,7%	49.827	13,4%
Conjunta de matrimonio mujer	7.626	2,1%	8.404	2,4%	7.991	2,2%
<b>Renta total</b>	<b>2014</b>	<b>%</b>	<b>2015</b>	<b>%</b>	<b>2016</b>	<b>%</b>
<b>Total</b>	<b>7.956.633.875</b>		<b>8.226.287.059</b>		<b>8.717.192.076</b>	
Individual varón	3.309.856.895	41,6%	3.414.334.832	41,5%	3.763.250.507	43,2%
Individual mujer	2.959.443.133	37,2%	2.981.898.590	36,2%	3.133.576.233	35,9%
Conjunta monoparental varón	50.579.630	0,6%	50.180.485	0,6%	61.558.654	0,7%
Conjunta monoparental mujer	165.816.353	2,1%	192.098.722	2,3%	168.220.710	1,9%
Conjunta de matrimonio hombre	1.316.997.779	16,6%	1.422.791.397	17,3%	1.414.072.129	16,2%
Conjunta de matrimonio mujer	153.940.086	1,9%	164.983.034	2,0%	176.513.843	2,0%
<b>Renta media</b>	<b>2014</b>		<b>2015</b>		<b>2016</b>	
<b>Total</b>	<b>21.970</b>		<b>23.072</b>		<b>23.515</b>	
Individual varón	24.235		25.665		26.039	
Individual mujer	18.968		19.539		19.910	
Conjunta monoparental varón	24.744		28.256		24.302	
Conjunta monoparental mujer	19.431		23.449		19.916	
Conjunta de matrimonio hombre	25.643		27.083		28.379	
Conjunta de matrimonio mujer	20.187		19.632		22.090	

Notas: Renta en €.

Véase la [metodología](#) para consultar las definiciones.

Fuente: Elaboración de la Oficina de Estadística a partir del fichero de microdatos del IRPF.

IEF. Ministerio de Hacienda y Administraciones Públicas. <http://www.ief.es/>

### Estado civil y el sexo de la primera persona declarante Renta media

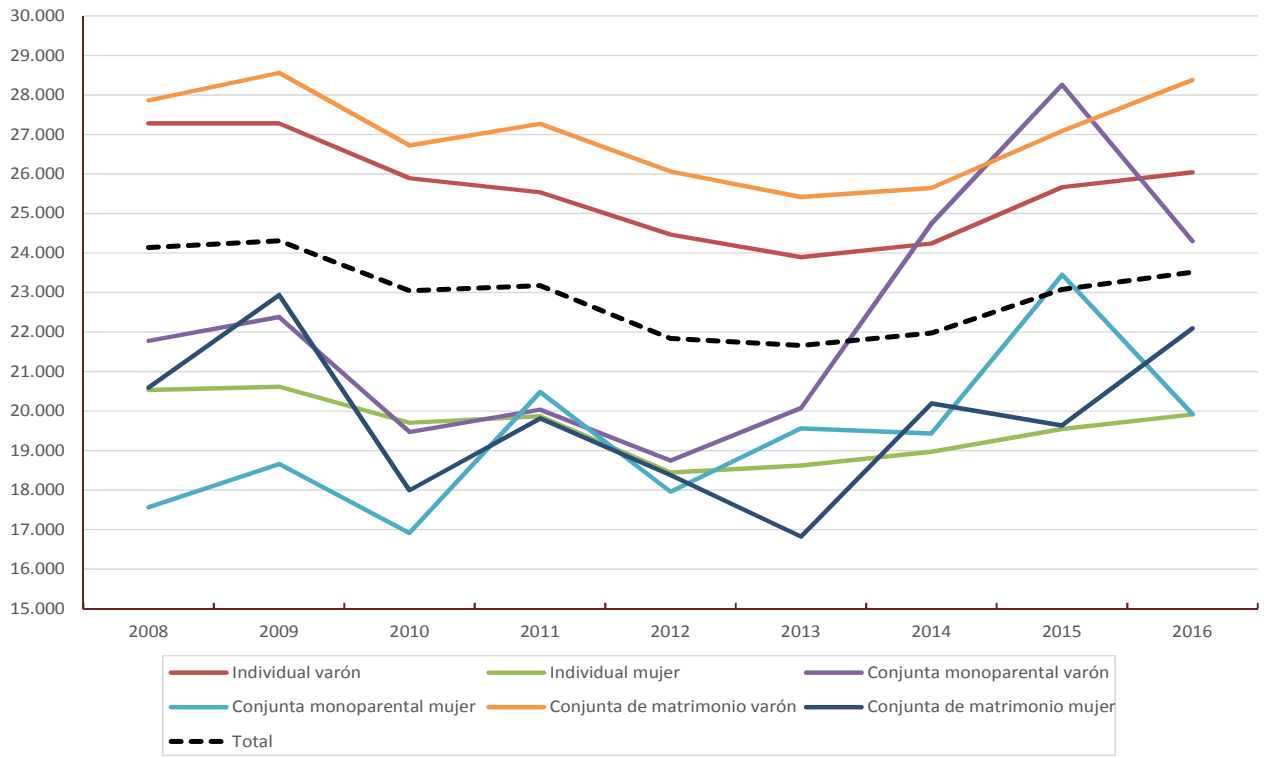

### 1.5. Declaraciones según el número de descendientes. València. 2014, 2015 y 2016

Número de declaraciones	2014	%	2015	%	2016	%
<b>Total</b>	<b>362.160</b>		<b>356.556</b>		<b>370.709</b>	
Ninguno	234.295	64,7%	229.930	64,5%	239.184	64,5%
1	60.428	16,7%	64.712	18,1%	68.304	18,4%
2 o más	67.438	18,6%	61.914	17,4%	63.221	17,1%
<b>Renta total</b>	<b>2014</b>	<b>%</b>	<b>2015</b>	<b>%</b>	<b>2016</b>	<b>%</b>
<b>Total</b>	<b>7.956.633.875</b>		<b>8.226.287.059</b>		<b>8.717.192.076</b>	
Ninguno	4.672.276.048	58,7%	4.777.471.072	58,1%	5.127.586.573	58,8%
1	1.415.580.682	17,8%	1.534.976.727	18,7%	1.659.895.130	19,0%
2 o más	1.868.777.145	23,5%	1.913.839.260	23,3%	1.929.710.372	22,1%
<b>Renta media</b>	<b>2014</b>		<b>2015</b>		<b>2016</b>	
<b>Total</b>	<b>21.970</b>		<b>23.072</b>		<b>23.515</b>	
Ninguno	19.942		20.778		21.438	
1	23.426		23.720		24.302	
2 o más	27.711		30.911		30.523	

Notas: Renta en €.

Véase la [metodología](#) para consultar las definiciones.

Fuente: Elaboración de la Oficina de Estadística a partir del fichero de microdatos del IRPF.

IEF. Ministerio de Hacienda y Administraciones Públicas. <http://www.ief.es/>

### Número de descendientes Renta media

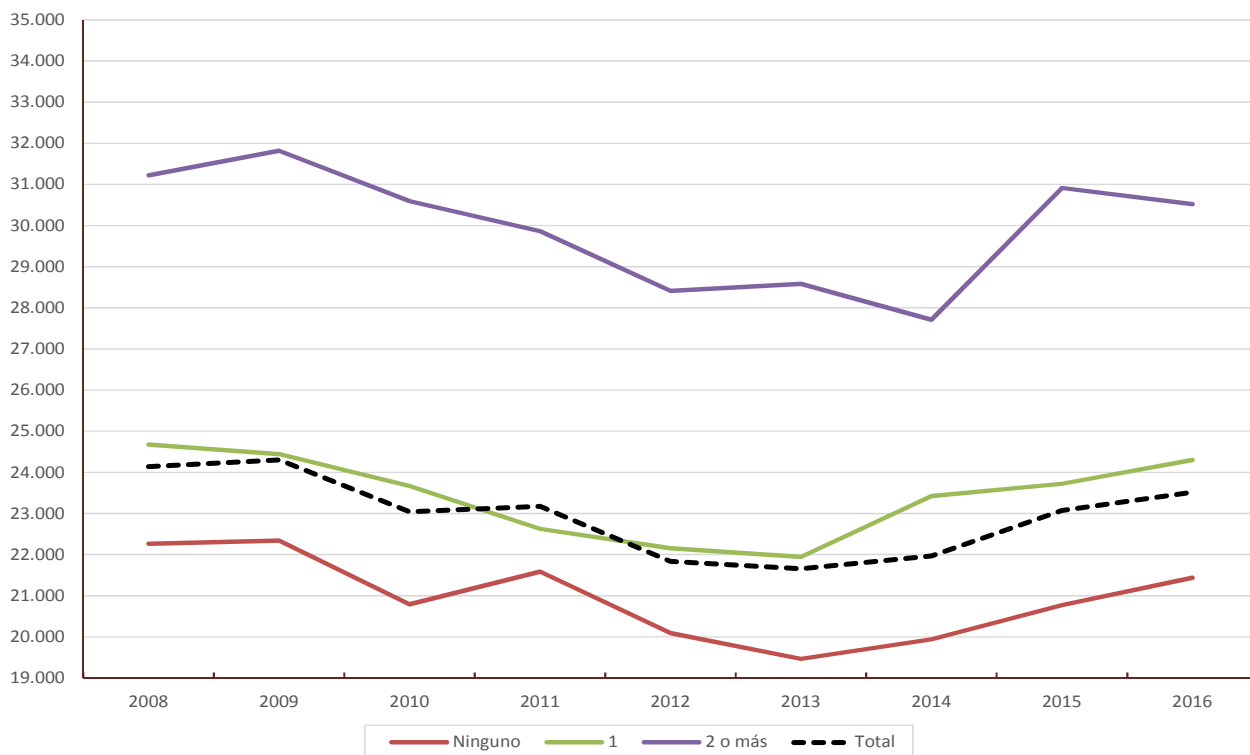



1.6. Declaraciones según los ascendientes o descendientes. València. 2014, 2015 y 2016

Número de declaraciones	2014	%	2015	%	2016	%
<b>Total</b>	<b>362.160</b>		<b>356.556</b>		<b>370.709</b>	
Sin ninguno de los dos	234.027	64,6%	228.785	64,2%	237.573	64,1%
Con alguno de ellos	128.133	35,4%	127.771	35,8%	133.135	35,9%
Renta total	2014	%	2015	%	2016	%
<b>Total</b>	<b>7.956.633.875</b>		<b>8.226.287.059</b>		<b>8.717.192.076</b>	
Sin ninguno de los dos	4.669.488.736	58,7%	4.760.351.053	57,9%	5.094.646.182	58,4%
Con alguno de ellos	3.287.145.140	41,3%	3.465.936.006	42,1%	3.622.545.893	41,6%
Renta media	2014		2015		2016	
<b>Total</b>	<b>21.970</b>		<b>23.072</b>		<b>23.515</b>	
Sin ninguno de los dos	19.953		20.807		21.445	
Con alguno de ellos	25.654		27.126		27.210	

Notas: Renta en €.

Véase la [metodología](#) para consultar las definiciones.

Fuente: Elaboración de la Oficina de Estadística a partir del fichero de microdatos del IRPF.

IEF. Ministerio de Hacienda y Administraciones Públicas. <http://www.ief.es/>

### Ascendientes o descendientes Renta media

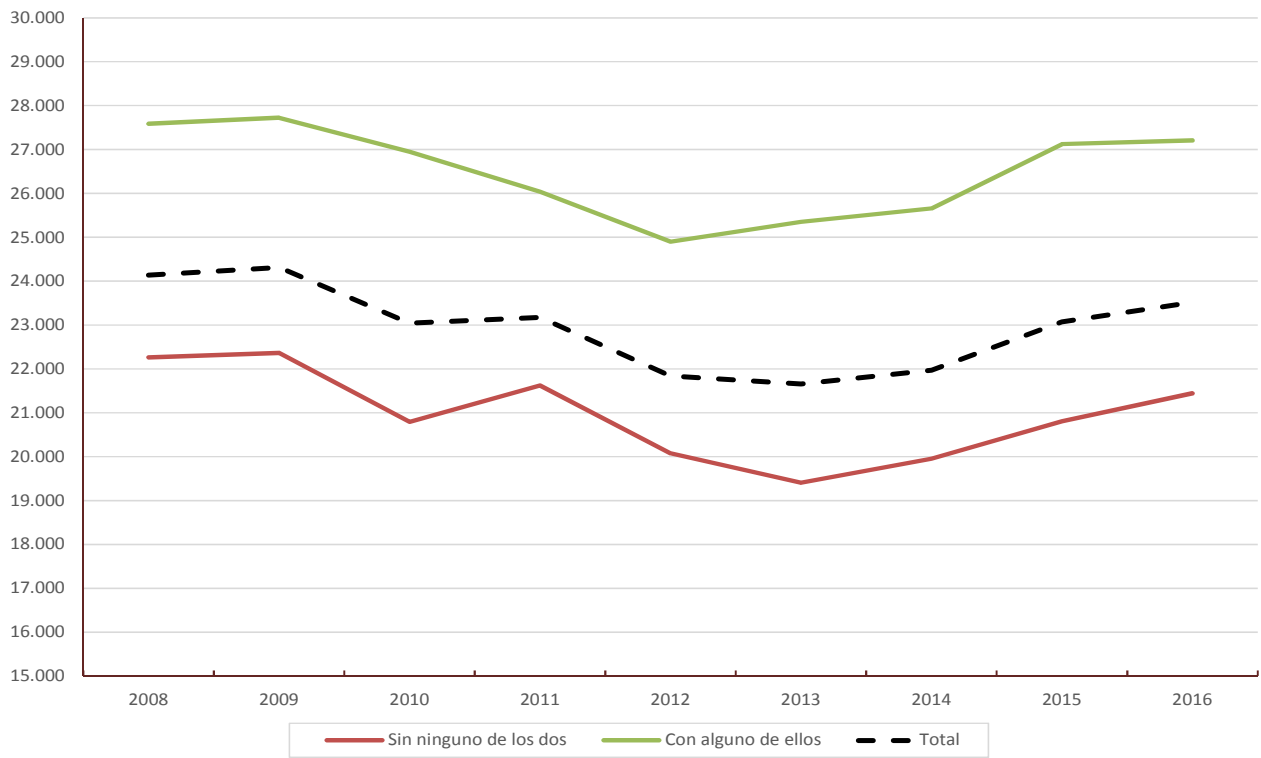

### 1.7. Declaraciones según la edad de la persona primera declarante. València. 2014, 2015 y 2016

Número de declaraciones	2014	%	2015	%	2016	%
<b>Total</b>	<b>362.160</b>		<b>356.556</b>		<b>370.709</b>	
≤ 34 años	59.078	16,3%	52.619	14,8%	57.613	15,5%
> 34 y ≤ 44 años	81.529	22,5%	80.229	22,5%	81.814	22,1%
> 44 y ≤ 64 años	138.963	38,4%	133.081	37,3%	142.597	38,5%
> 64 años	82.591	22,8%	90.626	25,4%	88.685	23,9%
<b>Renta total</b>	<b>2014</b>	<b>%</b>	<b>2015</b>	<b>%</b>	<b>2016</b>	<b>%</b>
<b>Total</b>	<b>7.956.633.875</b>		<b>8.226.287.059</b>		<b>8.717.192.076</b>	
≤ 34 años	759.640.671	9,5%	639.204.379	7,8%	709.517.325	8,1%
> 34 y ≤ 44 años	1.737.162.230	21,8%	1.769.243.685	21,5%	1.842.223.523	21,1%
> 44 y ≤ 64 años	3.630.071.195	45,6%	3.642.729.887	44,3%	3.975.687.787	45,6%
> 64 años	1.829.759.779	23,0%	2.175.109.109	26,4%	2.189.763.440	25,1%
<b>Renta media</b>	<b>2014</b>		<b>2015</b>		<b>2016</b>	
<b>Total</b>	<b>21.970</b>		<b>23.072</b>		<b>23.515</b>	
≤ 34 años	12.858		12.148		12.315	
> 34 y ≤ 44 años	21.307		22.052		22.517	
> 44 y ≤ 64 años	26.123		27.372		27.881	
> 64 años	22.154		24.001		24.691	

Notas: Renta en €.

Véase la [metodología](#) para consultar las definiciones.

Fuente: Elaboración de la Oficina de Estadística a partir del fichero de microdatos del IRPF.

IEF. Ministerio de Hacienda y Administraciones Públicas. <http://www.ief.es/>

### Edad de la persona primera declarante Renta media

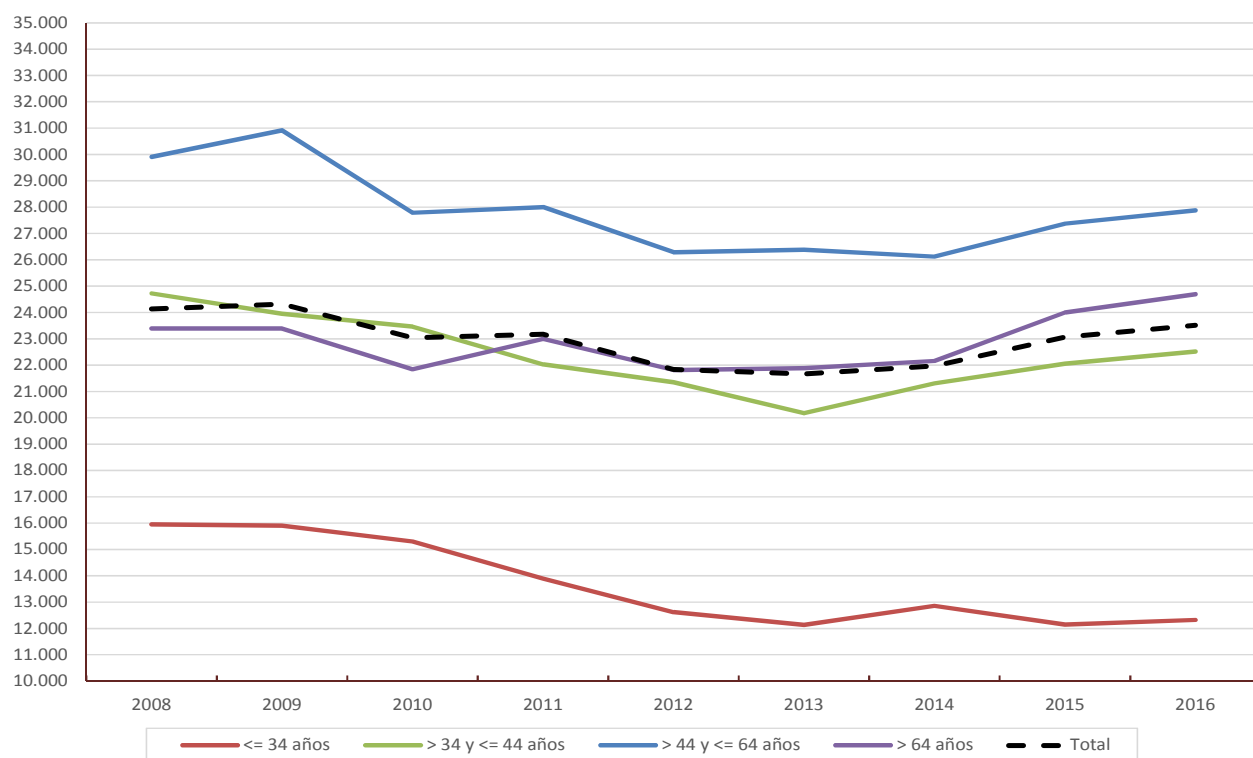

## Edad de la persona primera declarante Renta total



## 1.8. Declaraciones según tramos de renta. València. 2014, 2015 y 2016

Número de declaraciones	2014	%	2015	%	2016	%
<b>Total</b>	<b>362.160</b>		<b>356.556</b>		<b>370.709</b>	
Negativas o ≤ 6.000 €	79.284	21,9%	93.332	26,2%	94.248	25,4%
> 6.000 y ≤ 12.000 €	53.708	14,8%	34.506	9,7%	36.735	9,9%
> 12.000 y ≤ 18.000 €	57.573	15,9%	49.941	14,0%	56.276	15,2%
> 18.000 y ≤ 24.000 €	46.178	12,8%	54.429	15,3%	49.067	13,2%
> 24.000 y ≤ 30.000 €	42.105	11,6%	32.480	9,1%	39.983	10,8%
> 30.000 y ≤ 42.000 €	45.112	12,5%	50.600	14,2%	50.707	13,7%
> 42.000 y ≤ 60.000 €	21.955	6,1%	22.822	6,4%	23.839	6,4%
Más de 60.000 €	16.246	4,5%	18.447	5,2%	19.856	5,4%

Renta total	2014	%	2015	%	2016	%
<b>Total</b>	<b>7.956.633.875</b>		<b>8.226.287.059</b>		<b>8.717.192.076</b>	
Negativas o ≤ 6.000 €	169.502.585	2,1%	180.233.481	2,2%	191.216.040	2,2%
> 6.000 y ≤ 12.000 €	488.442.132	6,1%	303.346.727	3,7%	322.032.224	3,7%
> 12.000 y ≤ 18.000 €	856.140.735	10,8%	744.562.004	9,1%	841.023.272	9,6%
> 18.000 y ≤ 24.000 €	973.027.322	12,2%	1.146.025.660	13,9%	1.023.867.896	11,7%
> 24.000 y ≤ 30.000 €	1.125.617.613	14,1%	870.026.767	10,6%	1.072.938.569	12,3%
> 30.000 y ≤ 42.000 €	1.569.780.012	19,7%	1.780.755.580	21,6%	1.784.454.310	20,5%
> 42.000 y ≤ 60.000 €	1.080.871.137	13,6%	1.127.341.696	13,7%	1.174.787.482	13,5%
Más de 60.000 €	1.693.252.339	21,3%	2.073.995.145	25,2%	2.306.872.283	26,5%

Renta media	2014	2015	2016
<b>Total</b>	<b>21.970</b>	<b>23.072</b>	<b>23.515</b>
Negativas o ≤ 6.000 €	2.138	1.931	2.029
> 6.000 y ≤ 12.000 €	9.094	8.791	8.766
> 12.000 y ≤ 18.000 €	14.871	14.909	14.945
> 18.000 y ≤ 24.000 €	21.071	21.056	20.867
> 24.000 y ≤ 30.000 €	26.734	26.787	26.835
> 30.000 y ≤ 42.000 €	34.798	35.193	35.192
> 42.000 y ≤ 60.000 €	49.231	49.396	49.281
Más de 60.000 €	104.228	112.429	116.180

Notas: Renta en €.

Véase la [metodología](#) para consultar las definiciones.

Fuente: Elaboración de la Oficina de Estadística a partir del fichero de microdatos del IRPF.

IEF. Ministerio de Hacienda y Administraciones Públicas. <http://www.ief.es/>

### 1.9. Deciles de la distribución de Renta. València. 2014, 2015 y 2016

Deciles	2014	2015	2016
Decil 1	1.800	788	926
Decil 2	5.404	4.009	4.314
Decil 3	9.497	8.139	8.487
Decil 4	13.086	13.923	13.811
Decil 5	16.686	18.139	17.777
Decil 6	21.364	22.073	22.222
Decil 7	26.244	27.042	27.333
Decil 8	32.227	33.946	33.954
Decil 9	42.702	45.274	45.192
<b>Renta total</b>	<b>2014</b>	<b>2015</b>	<b>2016</b>
Decil 1	-4.005.585	-16.564.798	-12.945.551
Decil 2	134.518.337	89.413.976	101.239.959
Decil 3	264.088.621	207.410.617	224.411.039
Decil 4	413.617.009	409.813.871	423.382.892
Decil 5	543.788.311	567.481.531	581.799.571
Decil 6	694.768.367	733.628.145	736.688.959
Decil 7	864.470.269	881.239.828	910.730.896
Decil 8	1.045.364.373	1.111.931.998	1.127.119.273
Decil 9	1.314.539.961	1.396.104.219	1.416.753.450
Decil 10	2.685.305.162	2.962.468.890	3.185.946.122
<b>Renta media</b>	<b>2014</b>	<b>2015</b>	<b>2016</b>
Decil 1	-111	-458	-351
Decil 2	3.714	2.471	2.744
Decil 3	7.283	5.728	6.079
Decil 4	11.405	11.329	11.441
Decil 5	15.005	15.736	15.780
Decil 6	19.173	20.137	19.923
Decil 7	23.859	24.283	24.724
Decil 8	28.855	30.474	30.431
Decil 9	36.365	38.558	38.536
Decil 10	74.382	83.176	86.686

Notas: Renta en €.

Véase la [metodología](#) para consultar las definiciones.

Fuente: Elaboración de la Oficina de Estadística a partir del fichero de microdatos del IRPF.

IEF. Ministerio de Hacienda y Administraciones Públicas. <http://www.ief.es/>

### 1.10. Indicadores D8/D2 y D9/D1 según la distribución en deciles de la renta. València. 2014, 2015 y 2016

València	2014	2015	2016
D8/D2	5,96	8,47	7,87
D9/D1	23,73	57,49	48,79
I. Gini	0,468	0,500	0,505

Provincia de València	2014	2015	2016
D8/D2	5,82	8,25	8,31
D9/D1	24,37	53,59	61,28
I. Gini	0,467	0,518	0,527

España	2014	2015	2016
D8/D2	5,58	7,52	7,26
D9/D1	19,49	33,83	29,99
I. Gini	0,464	0,511	0,509

Nota: Véase la [metodología](#) para consultar las definiciones.

Fuente: Elaboración de la Oficina de Estadística a partir del fichero de microdatos del IRPF.

IEF. Ministerio de Hacienda y Administraciones Públicas. <http://www.ief.es/>



## 2. Declaraciones según tipo. Distritos. 2014-2016

	Total		Individual		Conjunta					
		%		%	Total		Monoparental		De matrimonio	
		%		%		%		%		%
<b>València</b>	<b>363.141</b>		<b>293.386</b>	<b>80,8%</b>	<b>69.755</b>	<b>19,2%</b>	<b>10.509</b>	<b>15,1%</b>	<b>59.247</b>	<b>84,9%</b>
1. Ciutat Vella	12.443	3,4%	11.294	90,8%	1.149	9,2%	(a)		900	78,3%
2. l'Eixample	22.517	6,2%	19.753	87,7%	2.764	12,3%	538	19,5%	2.225	80,5%
3. Extramurs	23.978	6,6%	20.296	84,6%	3.682	15,4%	739	20,1%	2.943	79,9%
4. Campanar	16.508	4,5%	13.325	80,7%	3.184	19,3%	483	15,2%	2.700	84,8%
5. la Saïdia	21.403	5,9%	17.289	80,8%	4.115	19,2%	402 (b)	9,8%	3.713	90,2%
6. el Pla del Real	15.732	4,3%	13.656	86,8%	2.075	13,2%	301 (c)	14,5%	1.774	85,5%
7. l'Olivereta	21.958	6,0%	17.517	79,8%	4.441	20,2%	613	13,8%	3.828	86,2%
8. Patraix	26.891	7,4%	21.371	79,5%	5.519	20,5%	743	13,5%	4.776	86,5%
9. Jesús	24.253	6,7%	19.504	80,4%	4.750	19,6%	520	10,9%	4.230	89,1%
10. Quatre Carreres	32.543	9,0%	25.516	78,4%	7.027	21,6%	1.175	16,7%	5.852	83,3%
11. Poblats Marítims	21.856	6,0%	16.755	76,7%	5.101	23,3%	897	17,6%	4.204	82,4%
12. Camins al Grau	32.377	8,9%	26.241	81,0%	6.136	19,0%	1.039	16,9%	5.097	83,1%
13. Algirós	16.879	4,6%	13.807	81,8%	3.072	18,2%	496 (c)	16,2%	2.575	83,8%
14. Benimaclet	12.391	3,4%	9.953	80,3%	2.438	19,7%	282 (c)	11,6%	2.156	88,4%
15. Rascanya	22.679	6,2%	17.138	75,6%	5.540	24,4%	804	14,5%	4.736	85,5%
16. Benicalap	20.809	5,7%	16.184	77,8%	4.625	22,2%	601	13,0%	4.024	87,0%
17. Pobles del Nord	3.256	0,9%	2.646	81,3%	610	18,7%	(a)		488	80,0%
18. Pobles de l'Oest	5.670	1,6%	4.391	77,4%	1.279	22,6%	180 (b)	14,1%	1.099	85,9%
19. Pobles del Sud	8.999	2,5%	6.749	75,0%	2.250	25,0%	325 (c)	14,4%	1.925	85,6%

Notas: (a) Muestra insuficiente para poder mostrar las estimaciones en más de un año.

(b) Muestra deficiente: únicamente en un año hay muestra insuficiente.

(c) Puede contener errores elevados de muestreo en más de un año.

Véase la [metodología](#) para consultar las definiciones.

Fuente: Elaboración de la Oficina de Estadística a partir del fichero de microdatos del IRPF.

IEF. Ministerio de Hacienda y Administraciones Públicas. <http://www.ief.es/>

**Número de Declaraciones. Distribución porcentual. 2014-2016**

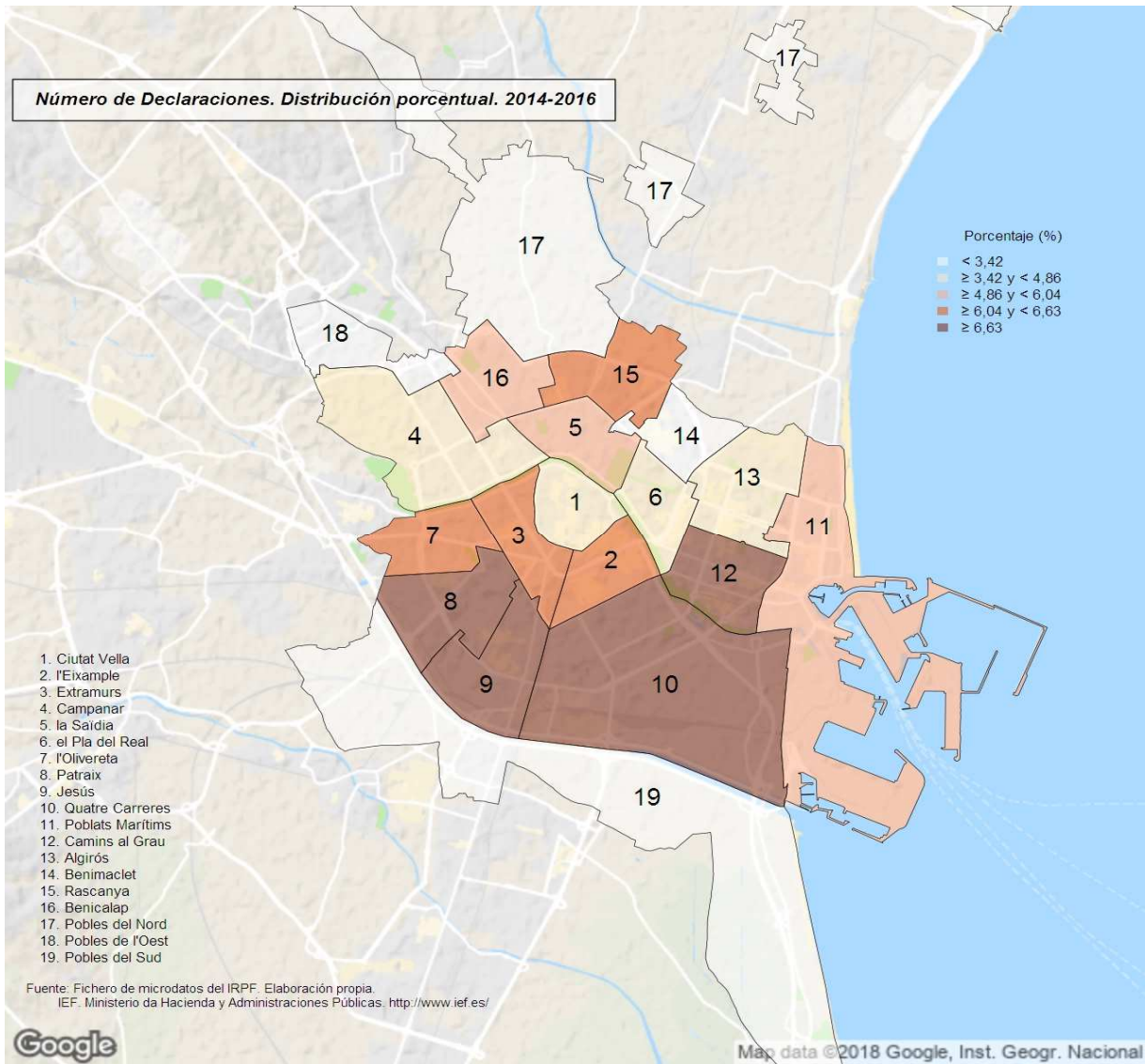

### 3. Renta total según tipo de declaración. Distritos. 2014-2016

	Total		Individual		Conjunta					
		%		%	Total	Monoparental	De matrimonio			
<b>València</b>	<b>8.300.037.670</b>		<b>6.520.786.730</b>	<b>78,6%</b>	<b>1.779.250.940</b>	<b>21,4%</b>	<b>229.484.851</b>	<b>12,9%</b>	<b>1.549.766.089</b>	<b>87,1%</b>
1. Ciutat Vella	413.024.256	5,0%	362.939.778	87,9%	50.084.478	12,1%	(a)		41.859.051	83,6%
2. l'Eixample	794.471.761	9,6%	692.020.302	87,1%	102.451.459	12,9%	15.362.757	15,0%	87.088.702	85,0%
3. Extramurs	615.365.148	7,4%	505.962.285	82,2%	109.402.863	17,8%	18.162.859	16,6%	91.240.003	83,4%
4. Campanar	394.981.478	4,8%	308.895.238	78,2%	86.086.241	21,8%	13.675.518	15,9%	72.410.723	84,1%
5. la Saïdia	489.433.613	5,9%	384.411.652	78,5%	105.021.961	21,5%	8.808.709	(b) 8,4%	96.213.253	91,6%
6. el Pla del Real	507.853.300	6,1%	429.838.888	84,6%	78.014.412	15,4%	8.222.851	(c) 10,5%	69.791.561	89,5%
7. l'Olivereta	416.474.302	5,0%	315.871.467	75,8%	100.602.834	24,2%	10.577.975	10,5%	90.024.859	89,5%
8. Patraix	519.682.244	6,3%	389.519.612	75,0%	130.162.632	25,0%	13.474.595	10,4%	116.688.037	89,6%
9. Jesús	494.197.866	6,0%	376.950.271	76,3%	117.247.595	23,7%	9.276.963	7,9%	107.970.632	92,1%
10. Quatre Carreres	643.273.979	7,8%	481.437.952	74,8%	161.836.026	25,2%	23.769.634	14,7%	138.066.392	85,3%
11. Poblats Marítims	407.549.012	4,9%	292.371.282	71,7%	115.177.731	28,3%	17.194.274	14,9%	97.983.457	85,1%
12. Camins al Grau	816.060.548	9,8%	648.231.453	79,4%	167.829.095	20,6%	26.122.041	15,6%	141.707.054	84,4%
13. Algirós	383.738.005	4,6%	303.886.446	79,2%	79.851.559	20,8%	11.455.163	(c) 14,3%	68.396.396	85,7%
14. Benimaclet	284.772.625	3,4%	214.796.936	75,4%	69.975.689	24,6%	7.971.746	(c) 11,4%	62.003.943	88,6%
15. Rascanya	389.605.291	4,7%	275.587.754	70,7%	114.017.537	29,3%	14.105.047	12,4%	99.912.490	87,6%
16. Benicalap	405.565.056	4,9%	304.410.761	75,1%	101.154.295	24,9%	11.665.421	11,5%	89.488.874	88,5%
17. Pobles del Nord	66.802.670	0,8%	52.821.645	79,1%	13.981.024	20,9%	(a)		11.746.896	84,0%
18. Pobles de l'Oest	85.097.869	1,0%	61.033.685	71,7%	24.064.184	28,3%	2.230.669	(b) 9,3%	21.833.515	90,7%
19. Pobles del Sud	172.088.646	2,1%	119.799.323	69,6%	52.289.323	30,4%	6.949.072	(c) 13,3%	45.340.251	86,7%

Notas: (a) Muestra insuficiente para poder mostrar las estimaciones en más de un año.

(b) Muestra deficiente: únicamente en un año hay muestra insuficiente.

(c) Puede contener errores elevados de muestreo en más de un año.

Datos en €.

Véase la [metodología](#) para consultar las definiciones.

Fuente: Elaboración de la Oficina de Estadística a partir del fichero de microdatos del IRPF.

IEF. Ministerio de Hacienda y Administraciones Públicas. <http://www.ief.es/>

### Renta Total según Tipo de Declaración 2014-2016

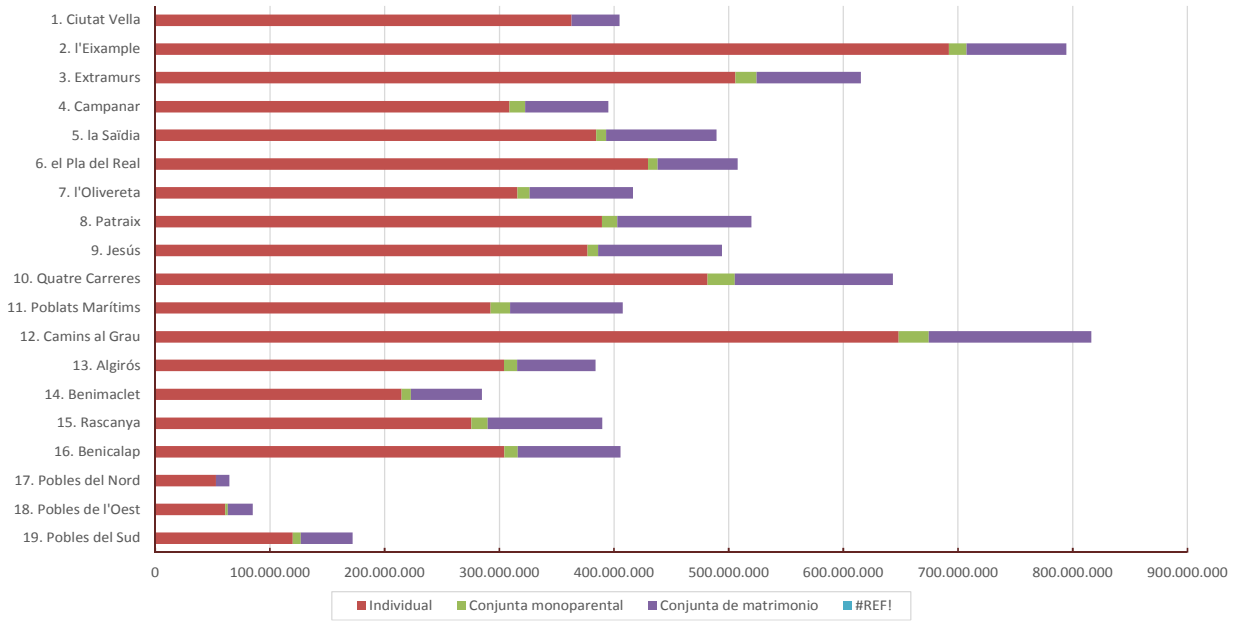

**Renta Total. Distribución porcentual. 2014-2016**

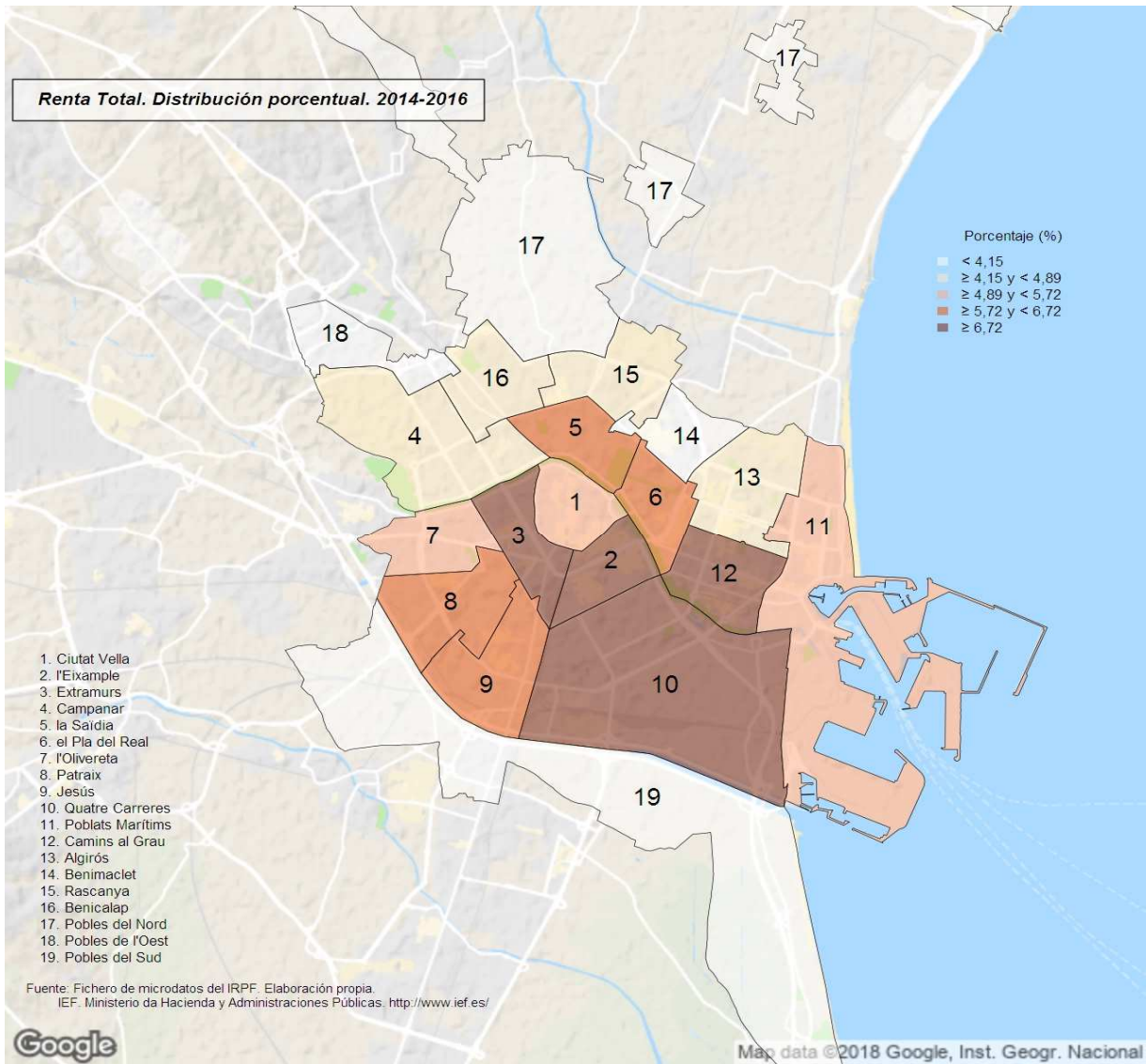

#### 4. Renta media según tipo de declaración. Distritos. 2014-2016

	Total	Individual	Conjunta		
			Total	Monoparental	De matrimonio
<b>València</b>	<b>22.856</b>	<b>22.226</b>	<b>25.507</b>	<b>21.838</b>	<b>26.158</b>
1. Ciutat Vella	33.193	32.135	43.585	(a)	46.517
2. l'Eixample	35.284	35.034	37.073	28.551	39.133
3. Extramurs	25.664	24.930	29.709	24.569	31.001
4. Campanar	23.927	23.182	27.041	28.294	26.817
5. la Saïdia	22.867	22.235	25.525	21.930 (b)	25.914
6. el Pla del Real	32.282	31.476	37.591	27.321 (c)	39.333
7. l'Olivereta	18.966	18.032	22.651	17.260	23.514
8. Patraix	19.326	18.226	23.584	18.126	24.433
9. Jesús	20.376	19.327	24.686	17.849	25.526
10. Quatre Carreres	19.767	18.868	23.032	20.235	23.594
11. Poblats Marítims	18.647	17.450	22.581	19.178	23.306
12. Camins al Grau	25.205	24.703	27.350	25.136	27.802
13. Algirós	22.735	22.009	25.995	23.078 (c)	26.558
14. Benimaclet	22.982	21.580	28.706	28.285 (c)	28.761
15. Rascanya	17.179	16.080	20.579	17.540	21.095
16. Benicalap	19.490	18.809	21.872	19.415	22.239
17. Pobles del Nord	20.519	19.962	22.935	(a)	24.076
18. Pobles de l'Oest	15.007	13.898	18.815	12.396 (b)	19.867
19. Pobles del Sud	19.124	17.751	23.239	21.403 (c)	23.549

Notas: (a) Muestra insuficiente para poder mostrar las estimaciones en más de un año.

(b) Muestra deficiente: únicamente en un año hay muestra insuficiente.

(c) Puede contener errores elevados de muestreo en más de un año.

Datos en €.

Véase la [metodología](#) para consultar las definiciones.

Fuente: Elaboración de la Oficina de Estadística a partir del fichero de microdatos del IRPF.

IEF. Ministerio de Hacienda y Administraciones Públicas. <http://www.ief.es/>

**Renta Media. 2014-2016**

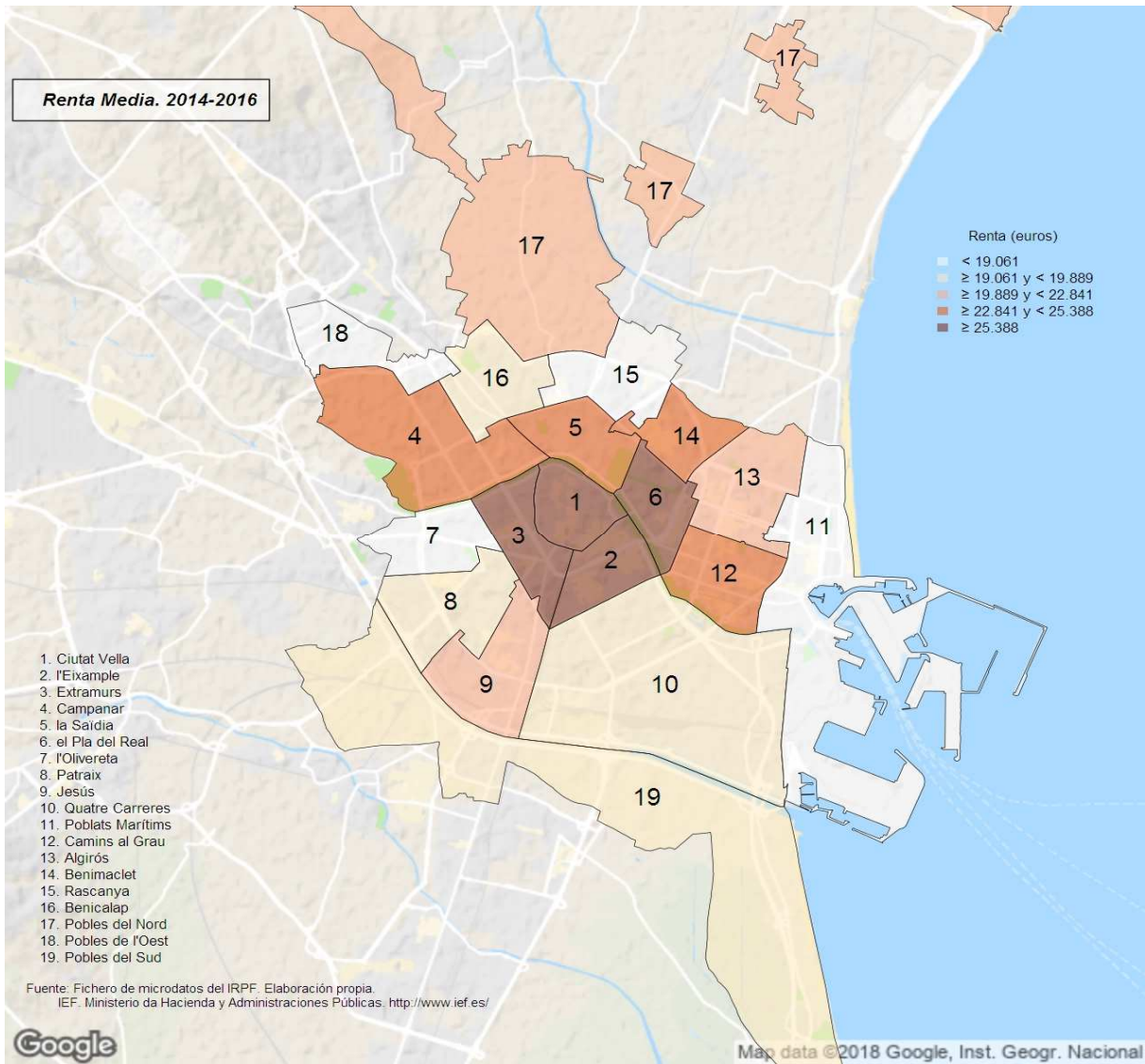

## 5. Declaraciones según estado civil de la persona primera declarante. Distritos. 2014-2016

	Total		Soltera		Casada		Viuda o Divorciada o separada	
		%		%		%		%
<b>València</b>	<b>363.141</b>		<b>110.386</b>	<b>30,4%</b>	<b>194.186</b>	<b>53,5%</b>	<b>58.569</b>	<b>16,1%</b>
1. Ciutat Vella	12.443	3,4%	5.386	43,3%	4.282	34,4%	2.775	22,3%
2. l'Eixample	22.517	6,2%	6.773	30,1%	12.050	53,5%	3.693	16,4%
3. Extramurs	23.978	6,6%	7.724	32,2%	12.034	50,2%	4.220	17,6%
4. Campanar	16.508	4,5%	4.789	29,0%	9.207	55,8%	2.512	15,2%
5. la Saïdia	21.403	5,9%	6.986	32,6%	10.918	51,0%	3.499	16,3%
6. el Pla del Real	15.732	4,3%	4.882	31,0%	8.703	55,3%	2.146	13,6%
7. l'Olivereta	21.958	6,0%	5.833	26,6%	12.134	55,3%	3.992	18,2%
8. Patraix	26.891	7,4%	7.609	28,3%	15.049	56,0%	4.232	15,7%
9. Jesús	24.253	6,7%	7.045	29,0%	12.950	53,4%	4.259	17,6%
10. Quatre Carreres	32.543	9,0%	10.631	32,7%	16.720	51,4%	5.192	16,0%
11. Poblats Marítims	21.856	6,0%	6.872	31,4%	10.900	49,9%	4.084	18,7%
12. Camins al Grau	32.377	8,9%	9.432	29,1%	18.023	55,7%	4.923	15,2%
13. Algirós	16.879	4,6%	5.327	31,6%	8.800	52,1%	2.752	16,3%
14. Benimaclet	12.391	3,4%	3.401	27,4%	7.371	59,5%	1.618	13,1%
15. Rascanya	22.679	6,2%	6.999	30,9%	12.571	55,4%	3.109	13,7%
16. Benicalap	20.809	5,7%	5.707	27,4%	12.467	59,9%	2.635	12,7%
17. Pobles del Nord	3.256	0,9%	875	26,9%	1.904	58,5%	477 (c)	14,6%
18. Pobles de l'Oest	5.670	1,6%	1.765	31,1%	2.850	50,3%	1.056	18,6%
19. Pobles del Sud	8.999	2,5%	2.349	26,1%	5.253	58,4%	1.397	15,5%

Notas: (a) Muestra insuficiente para poder mostrar las estimaciones en más de un año.

(b) Muestra deficiente: únicamente en un año hay muestra insuficiente.

(c) Puede contener errores elevados de muestreo en más de un año.

Véase la [metodología](#) para consultar las definiciones.

Fuente: Elaboración de la Oficina de Estadística a partir del fichero de microdatos del IRPF.

IEF. Ministerio de Hacienda y Administraciones Públicas. <http://www.ief.es/>



### Declaraciones según el Estado Civil de la persona primera declarante 2014-2016

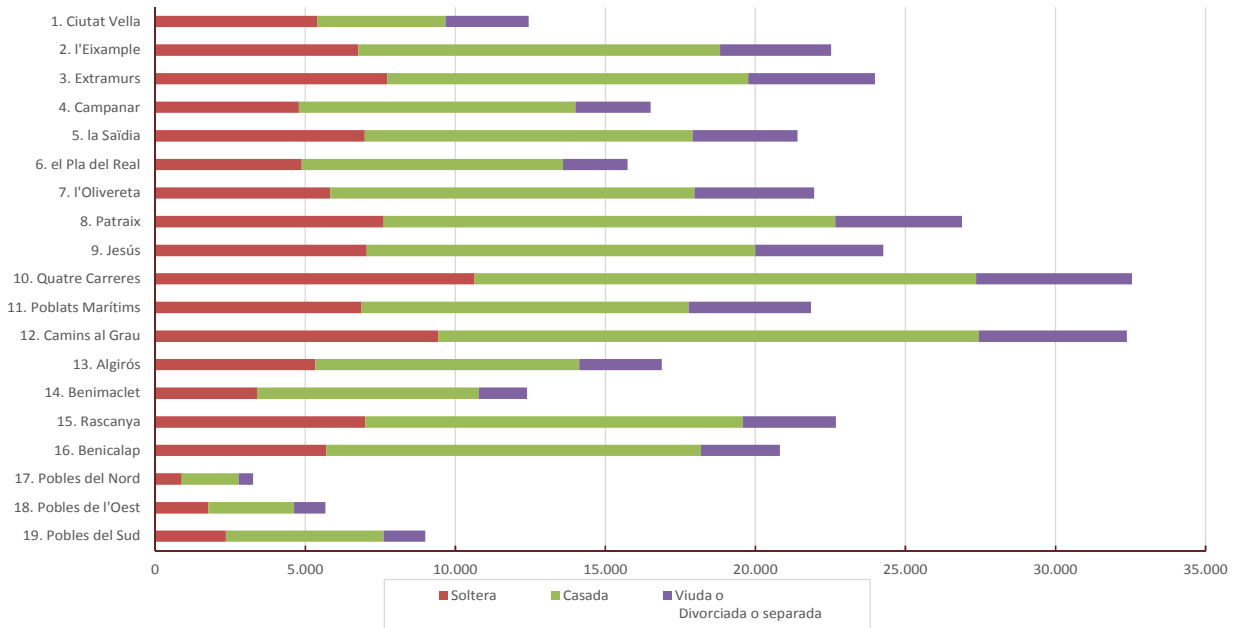

6. Renta total según estado civil de la persona primera declarante. Distritos. 2014-2016

	Total		Soltera		Casada		Viuda o Divorciada o separada	
		%		%		%		%
<b>València</b>	<b>8.300.037.670</b>		<b>1.763.296.173</b>	<b>21,2%</b>	<b>5.312.282.578</b>	<b>64,0%</b>	<b>1.224.458.919</b>	<b>14,8%</b>
1. Ciutat Vella	413.024.256	5,0%	118.951.437	28,8%	207.686.352	50,3%	86.386.466	20,9%
2. l'Eixample	794.471.761	9,6%	137.172.477	17,3%	531.060.526	66,8%	126.238.758	15,9%
3. Extramurs	615.365.148	7,4%	142.312.196	23,1%	375.087.947	61,0%	97.965.005	15,9%
4. Campanar	394.981.478	4,8%	84.011.975	21,3%	258.815.275	65,5%	52.154.229	13,2%
5. la Saïdia	489.433.613	5,9%	113.221.409	23,1%	303.435.973	62,0%	72.776.231	14,9%
6. el Pla del Real	507.853.300	6,1%	94.683.386	18,6%	348.584.376	68,6%	64.585.537	12,7%
7. l'Olivereta	416.474.302	5,0%	66.776.718	16,0%	283.199.762	68,0%	66.497.821	16,0%
8. Patraix	519.682.244	6,3%	99.805.252	19,2%	345.973.596	66,6%	73.903.396	14,2%
9. Jesús	494.197.866	6,0%	100.517.568	20,3%	311.067.701	62,9%	82.612.598	16,7%
10. Quatre Carreres	643.273.979	7,8%	161.298.992	25,1%	389.263.731	60,5%	92.711.256	14,4%
11. Poblats Marítims	407.549.012	4,9%	106.198.512	26,1%	235.176.331	57,7%	66.174.170	16,2%
12. Camins al Grau	816.060.548	9,8%	170.290.822	20,9%	536.558.119	65,7%	109.211.607	13,4%
13. Algirós	383.738.005	4,6%	86.322.323	22,5%	241.515.478	62,9%	55.900.204	14,6%
14. Benimaclet	284.772.625	3,4%	43.745.839	15,4%	203.503.201	71,5%	37.523.585	13,2%
15. Rascanya	389.605.291	4,7%	85.013.982	21,8%	257.301.832	66,0%	47.289.476	12,1%
16. Benicalap	405.565.056	4,9%	86.235.368	21,3%	277.277.371	68,4%	42.052.317	10,4%
17. Pobles del Nord	66.802.670	0,8%	11.559.425	17,3%	43.499.128	65,1%	11.744.117 (c)	17,6%
18. Pobles de l'Oest	85.097.869	1,0%	21.691.647	25,5%	49.334.655	58,0%	14.071.567	16,5%
19. Pobles del Sud	172.088.646	2,1%	33.486.843	19,5%	113.941.224	66,2%	24.660.580	14,3%

Notas: (a) Muestra insuficiente para poder mostrar las estimaciones en más de un año.

(b) Muestra deficiente: únicamente en un año hay muestra insuficiente.

(c) Puede contener errores elevados de muestreo en más de un año.

Datos en €.

Véase la [metodología](#) para consultar las definiciones.

Fuente: Elaboración de la Oficina de Estadística a partir del fichero de microdatos del IRPF.

IEF. Ministerio de Hacienda y Administraciones Públicas. <http://www.ief.es/>

### Renta Total según el Estado Civil de la primera persona declarante 2014-2016

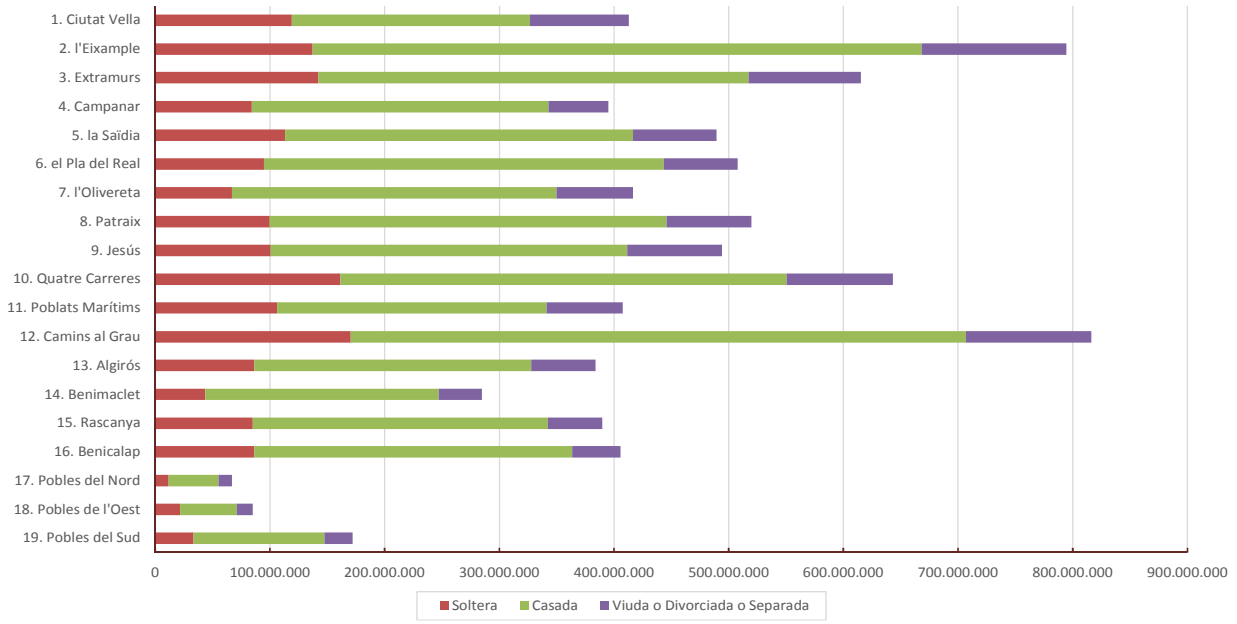

## 7. Renta media según estado civil de la persona primera declarante. Distritos. 2014-2016

	Total	Soltera	Casada	Viuda o Divorciada o Separada
<b>València</b>	<b>22.856</b>	<b>15.974</b>	<b>27.357</b>	<b>20.906</b>
1. Ciutat Vella	33.193	22.085	48.499	31.130
2. l'Eixample	35.284	20.252	44.072	34.180
3. Extramurs	25.664	18.424	31.170	23.215
4. Campanar	23.927	17.542	28.111	20.763
5. la Saïdia	22.867	16.207	27.792	20.799
6. el Pla del Real	32.282	19.394	40.052	30.092
7. l'Olivereta	18.966	11.449	23.339	16.660
8. Patraix	19.326	13.116	22.989	17.463
9. Jesús	20.376	14.268	24.021	19.399
10. Quatre Carreres	19.767	15.172	23.282	17.856
11. Poblats Marítims	18.647	15.455	21.575	16.203
12. Camins al Grau	25.205	18.055	29.772	22.185
13. Algirós	22.735	16.204	27.445	20.314
14. Benimaclet	22.982	12.862	27.607	23.186
15. Rascanya	17.179	12.146	20.468	15.212
16. Benicalap	19.490	15.111	22.241	15.961
17. Pobles del Nord	20.519	13.208	22.849	24.634 (c)
18. Pobles de l'Oest	15.007	12.288	17.313	13.331
19. Pobles del Sud	19.124	14.258	21.689	17.656

Notas: (a) Muestra insuficiente para poder mostrar las estimaciones en más de un año.

(b) Muestra deficiente: únicamente en un año hay muestra insuficiente.

(c) Puede contener errores elevados de muestreo en más de un año.

Datos en €.

Véase la [metodología](#) para consultar las definiciones.

Fuente: Elaboración de la Oficina de Estadística a partir del fichero de microdatos del IRPF.

IEF. Ministerio de Hacienda y Administraciones Públicas. <http://www.ief.es/>

**Renta Media de las declaraciones. Estado civil de la primera persona declarante: Soltera. 2014-2016**

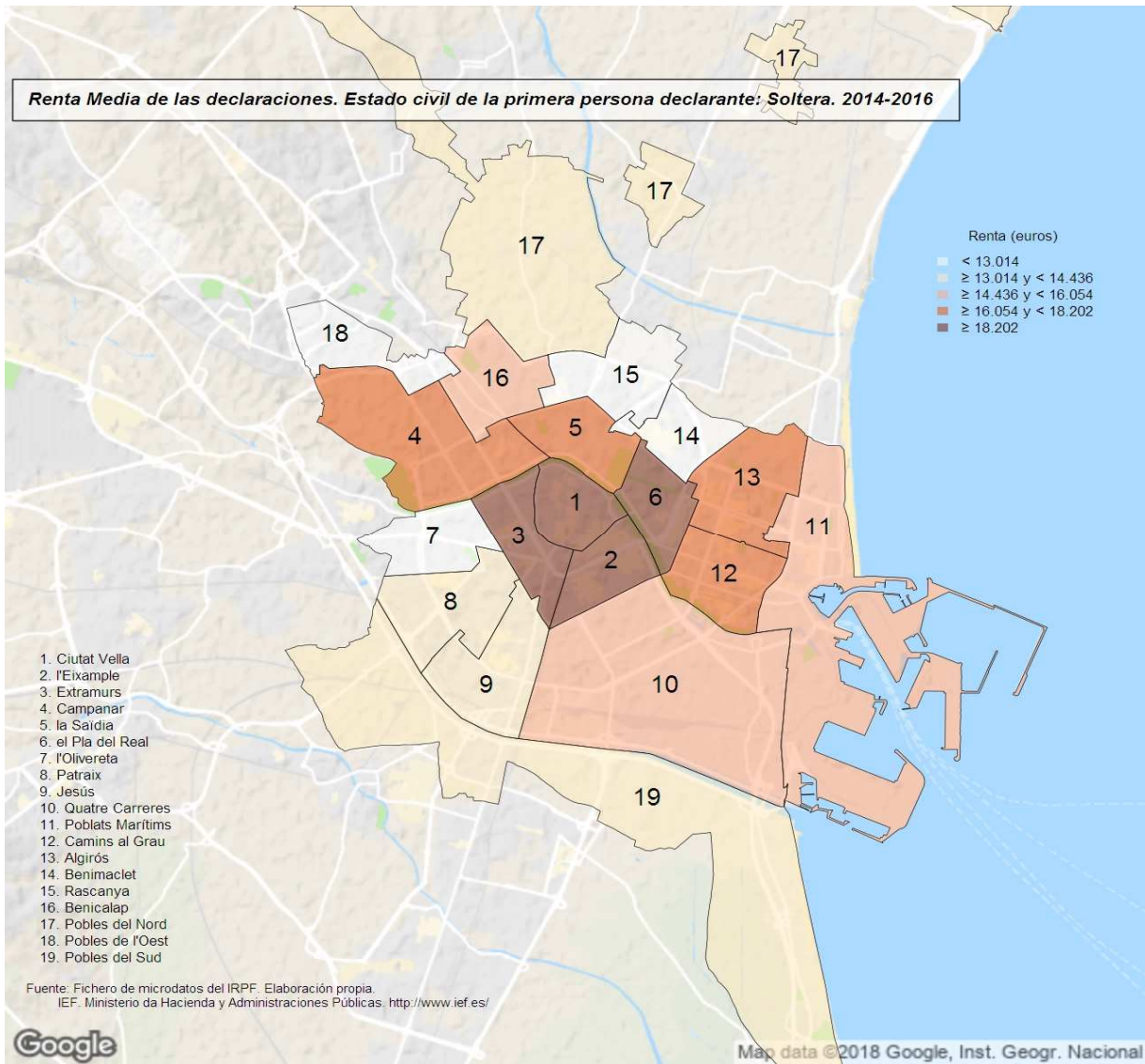

**Renta Media de las declaraciones. Estado civil de la primera persona declarante: Casada. 2014-2016**

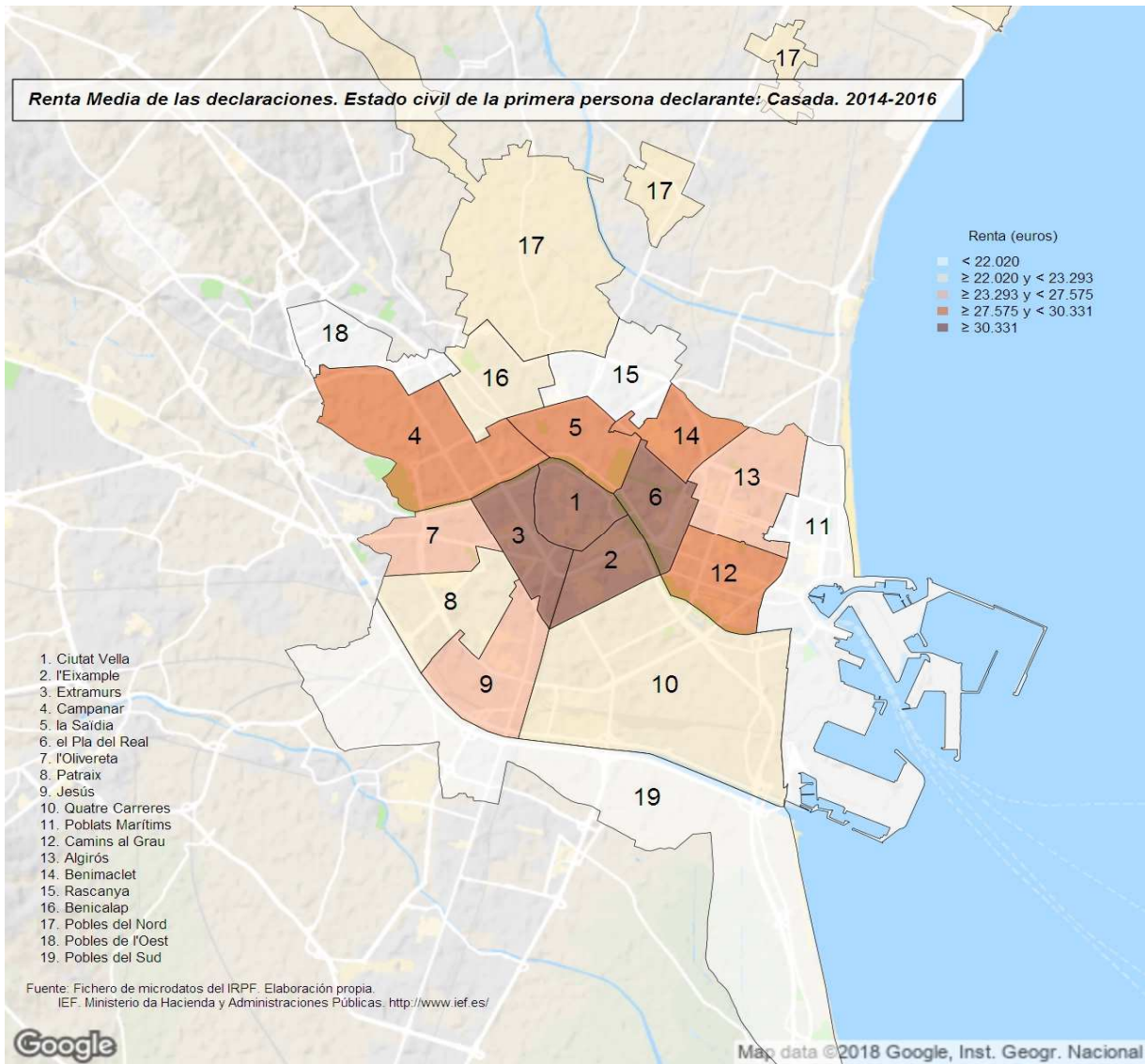

**Renta Media de las declaraciones. Estado civil de la primera persona declarante: viuda, divorciada o separada. 2014-2016**

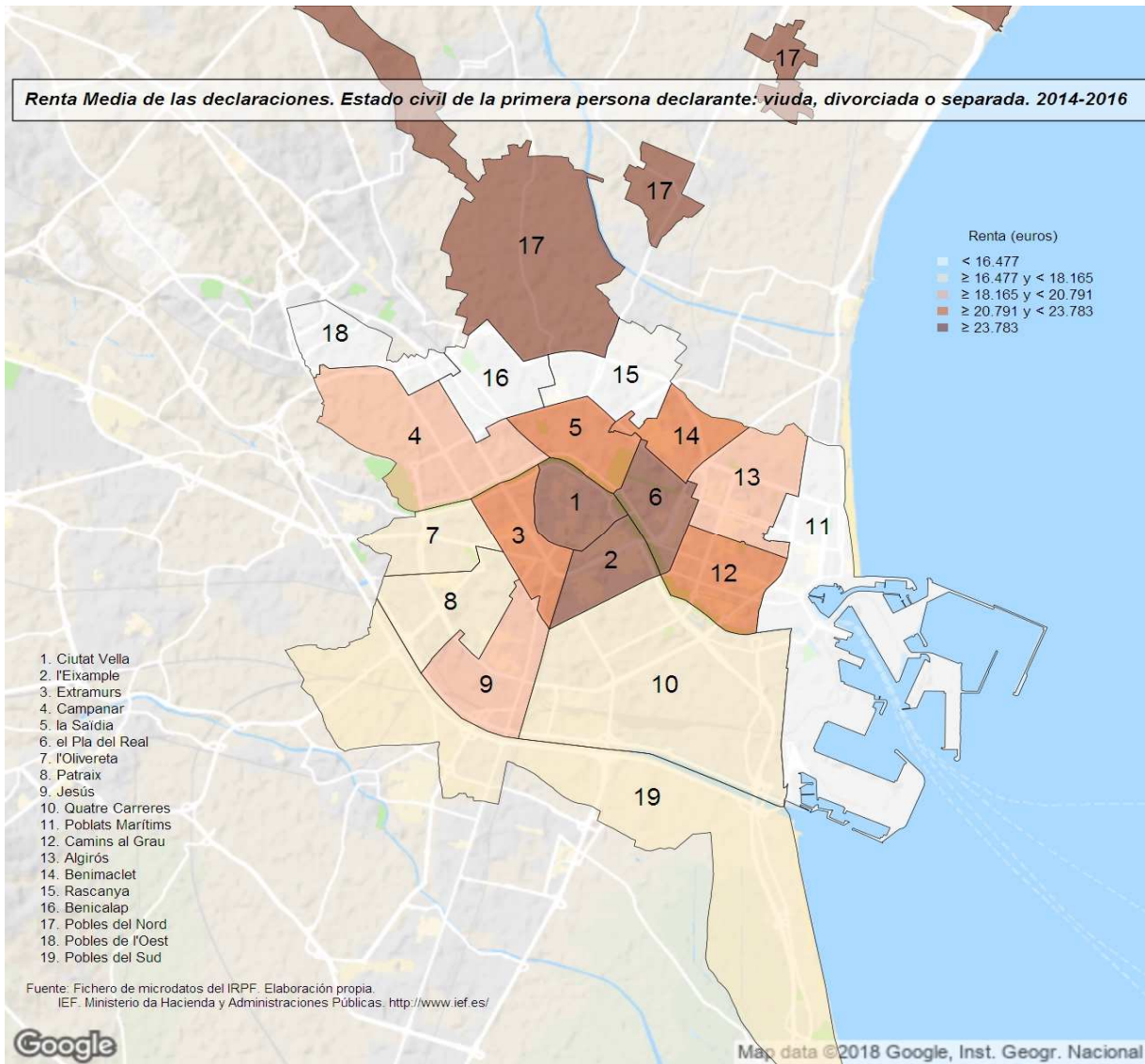

## 8. Declaraciones según sexo de la persona primera declarante. Distritos. 2014-2016

	Total		Varones		Mujeres	
		%		%		%
<b>València</b>	<b>363.141</b>		<b>191.401</b>	<b>52,7%</b>	<b>171.740</b>	<b>47,3%</b>
1. Ciutat Vella	12.443	3,4%	6.514	52,3%	5.930	47,7%
2. l'Eixample	22.517	6,2%	10.523	46,7%	11.993	53,3%
3. Extramurs	23.978	6,6%	12.548	52,3%	11.430	47,7%
4. Campanar	16.508	4,5%	8.525	51,6%	7.983	48,4%
5. la Saïdia	21.403	5,9%	11.410	53,3%	9.993	46,7%
6. el Pla del Real	15.732	4,3%	7.303	46,4%	8.429	53,6%
7. l'Olivereta	21.958	6,0%	12.115	55,2%	9.843	44,8%
8. Patraix	26.891	7,4%	14.794	55,0%	12.097	45,0%
9. Jesús	24.253	6,7%	13.324	54,9%	10.930	45,1%
10. Quatre Carreres	32.543	9,0%	17.490	53,7%	15.053	46,3%
11. Poblats Marítims	21.856	6,0%	11.795	54,0%	10.061	46,0%
12. Camins al Grau	32.377	8,9%	16.350	50,5%	16.028	49,5%
13. Algirós	16.879	4,6%	8.881	52,6%	7.998	47,4%
14. Benimaclet	12.391	3,4%	6.330	51,1%	6.061	48,9%
15. Rascanya	22.679	6,2%	12.737	56,2%	9.941	43,8%
16. Benicalap	20.809	5,7%	10.863	52,2%	9.946	47,8%
17. Pobles del Nord	3.256	0,9%	1.657	50,9%	1.599	49,1%
18. Pobles de l'Oest	5.670	1,6%	3.068	54,1%	2.603	45,9%
19. Pobles del Sud	8.999	2,5%	5.176	57,5%	3.823	42,5%

Notas: (a) Muestra insuficiente para poder mostrar las estimaciones en más de un año.

(b) Muestra deficiente: únicamente en un año hay muestra insuficiente.

(c) Puede contener errores elevados de muestreo en más de un año.

Véase la [metodología](#) para consultar las definiciones.

Fuente: Elaboración de la Oficina de Estadística a partir del fichero de microdatos del IRPF.

IEF. Ministerio de Hacienda y Administraciones Públicas. <http://www.ief.es/>



### Declaraciones según Sexo de la persona primera declarante 2014-2016

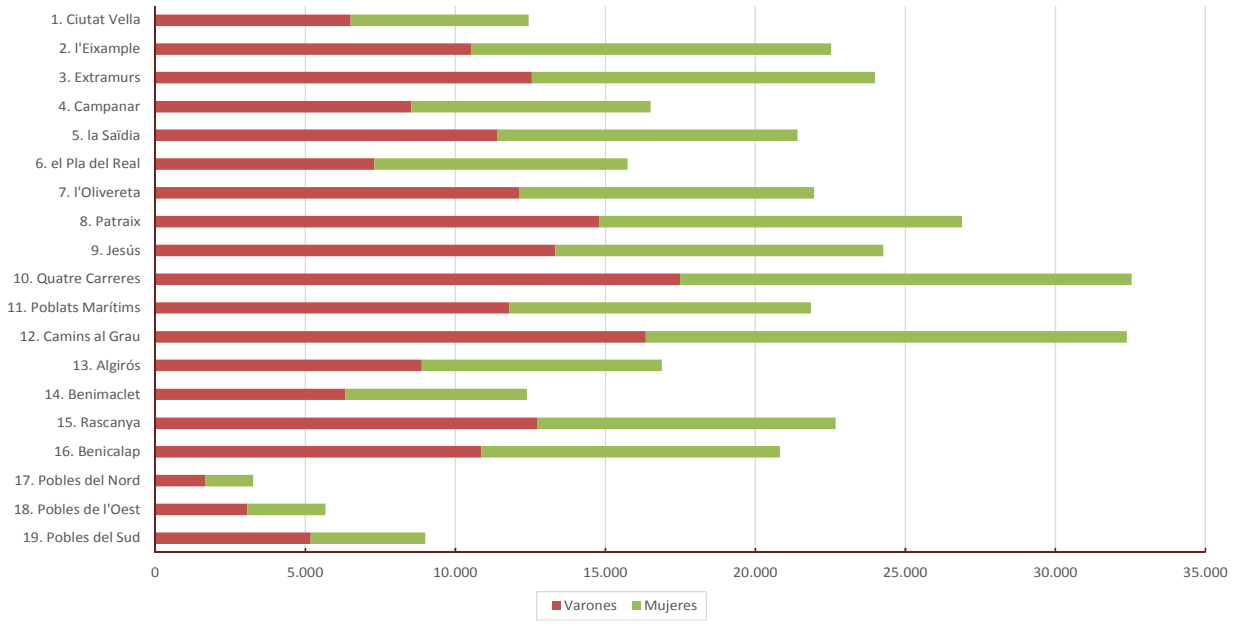

## 9. Renta total según sexo de la persona primera declarante. Distritos. 2014-2016

	Total		Varones		Mujeres	
		%		%		%
<b>València</b>	<b>8.300.037.670</b>		<b>4.934.540.769</b>	<b>59,5%</b>	<b>3.365.496.901</b>	<b>40,5%</b>
1. Ciutat Vella	413.024.256	5,0%	239.254.805	57,9%	173.769.451	42,1%
2. l'Eixample	794.471.761	9,6%	417.989.660	52,6%	376.482.101	47,4%
3. Extramurs	615.365.148	7,4%	364.467.990	59,2%	250.897.158	40,8%
4. Campanar	394.981.478	4,8%	237.522.740	60,1%	157.458.738	39,9%
5. la Saïdia	489.433.613	5,9%	286.614.009	58,6%	202.819.604	41,4%
6. el Pla del Real	507.853.300	6,1%	275.381.742	54,2%	232.471.558	45,8%
7. l'Olivereta	416.474.302	5,0%	262.875.871	63,1%	153.598.431	36,9%
8. Patraix	519.682.244	6,3%	322.383.972	62,0%	197.298.272	38,0%
9. Jesús	494.197.866	6,0%	308.502.346	62,4%	185.695.520	37,6%
10. Quatre Carreres	643.273.979	7,8%	399.659.976	62,1%	243.614.003	37,9%
11. Poblats Marítims	407.549.012	4,9%	245.906.743	60,3%	161.642.269	39,7%
12. Camins al Grau	816.060.548	9,8%	479.660.581	58,8%	336.399.966	41,2%
13. Algirós	383.738.005	4,6%	234.046.061	61,0%	149.691.944	39,0%
14. Benimaclet	284.772.625	3,4%	164.409.639	57,7%	120.362.986	42,3%
15. Rascanya	389.605.291	4,7%	244.484.295	62,8%	145.120.996	37,2%
16. Benicalap	405.565.056	4,9%	244.225.139	60,2%	161.339.918	39,8%
17. Pobles del Nord	66.802.670	0,8%	38.341.005	57,4%	28.461.665	42,6%
18. Pobles de l'Oest	85.097.869	1,0%	51.526.836	60,6%	33.571.033	39,4%
19. Pobles del Sud	172.088.646	2,1%	117.287.359	68,2%	54.801.287	31,8%

Notas: (a) Muestra insuficiente para poder mostrar las estimaciones en más de un año.

(b) Muestra deficiente: únicamente en un año hay muestra insuficiente.

(c) Puede contener errores elevados de muestreo en más de un año.

Datos en €.

Véase la [metodología](#) para consultar las definiciones.

Fuente: Elaboración de la Oficina de Estadística a partir del fichero de microdatos del IRPF.

IEF. Ministerio de Hacienda y Administraciones Públicas. <http://www.ief.es/>

Renta Total según Sexo de la persona primera declarante.  
2014-2016

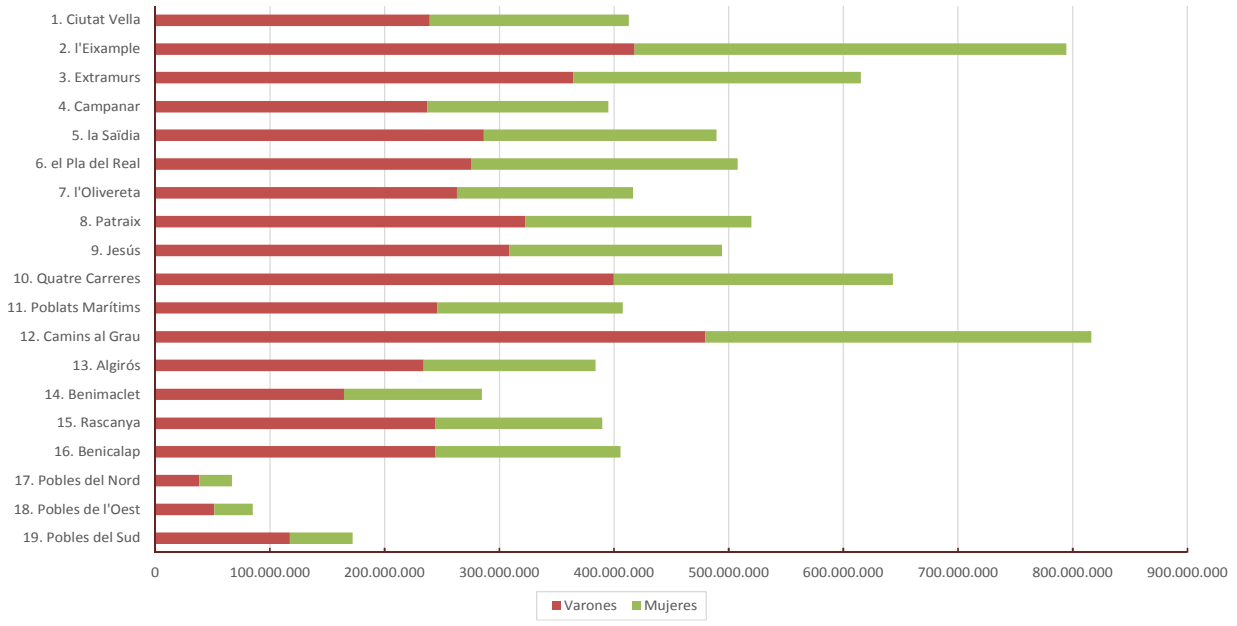

## 10. Renta media según sexo de la persona primera declarante. Distritos. 2014-2016

	Total	Varones	Mujeres	% Mujeres/Varones
<b>València</b>	<b>22.856</b>	<b>25.781</b>	<b>19.596</b>	<b>76,01%</b>
1. Ciutat Vella	33.193	36.732	29.305	79,78%
2. l'Eixample	35.284	39.720	31.391	79,03%
3. Extramurs	25.664	29.046	21.951	75,57%
4. Campanar	23.927	27.862	19.724	70,79%
5. la Saïdia	22.867	25.120	20.296	80,80%
6. el Pla del Real	32.282	37.708	27.581	73,14%
7. l'Olivereta	18.966	21.698	15.605	71,92%
8. Patraix	19.326	21.792	16.310	74,84%
9. Jesús	20.376	23.154	16.990	73,38%
10. Quatre Carreres	19.767	22.851	16.184	70,82%
11. Poblats Marítims	18.647	20.849	16.066	77,06%
12. Camins al Grau	25.205	29.338	20.989	71,54%
13. Algirós	22.735	26.355	18.716	71,01%
14. Benimaclet	22.982	25.971	19.860	76,47%
15. Rascanya	17.179	19.195	14.598	76,05%
16. Benicalap	19.490	22.482	16.222	72,16%
17. Pobles del Nord	20.519	23.140	17.802	76,93%
18. Pobles de l'Oest	15.007	16.796	12.899	76,79%
19. Pobles del Sud	19.124	22.661	14.334	63,26%

Notas: (a) Muestra insuficiente para poder mostrar las estimaciones en más de un año.

(b) Muestra deficiente: únicamente en un año hay muestra insuficiente.

(c) Puede contener errores elevados de muestreo en más de un año.

Datos en €.

Véase la [metodología](#) para consultar las definiciones.

Fuente: Elaboración de la Oficina de Estadística a partir del fichero de microdatos del IRPF.

IEF. Ministerio de Hacienda y Administraciones Públicas. <http://www.ief.es/>

**Renta Media de las declaraciones. Primera persona declarante: Varón. 2014-2016**

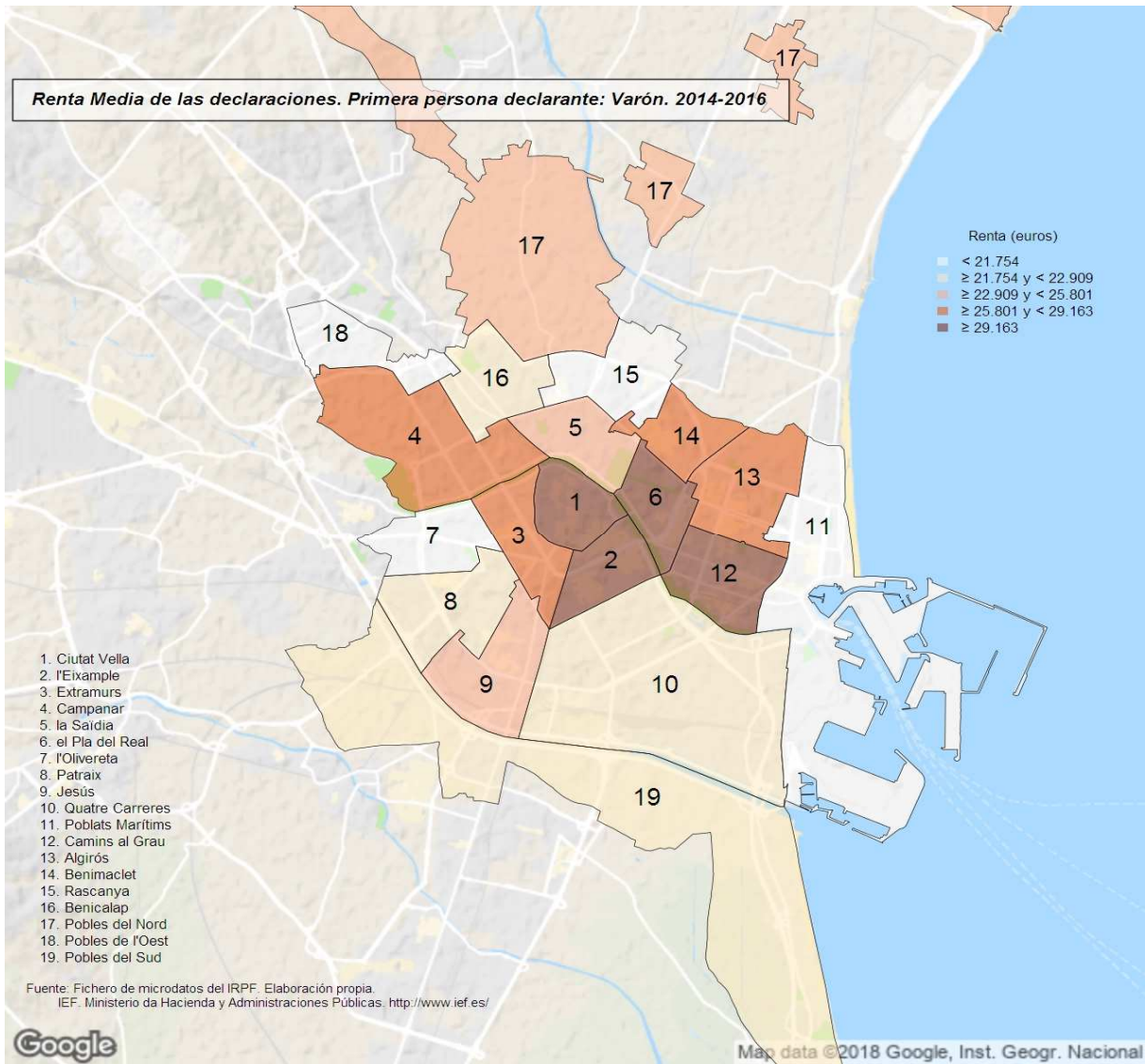

**Renta Media de las declaraciones. Primera persona declarante: Mujer. 2014-2016**

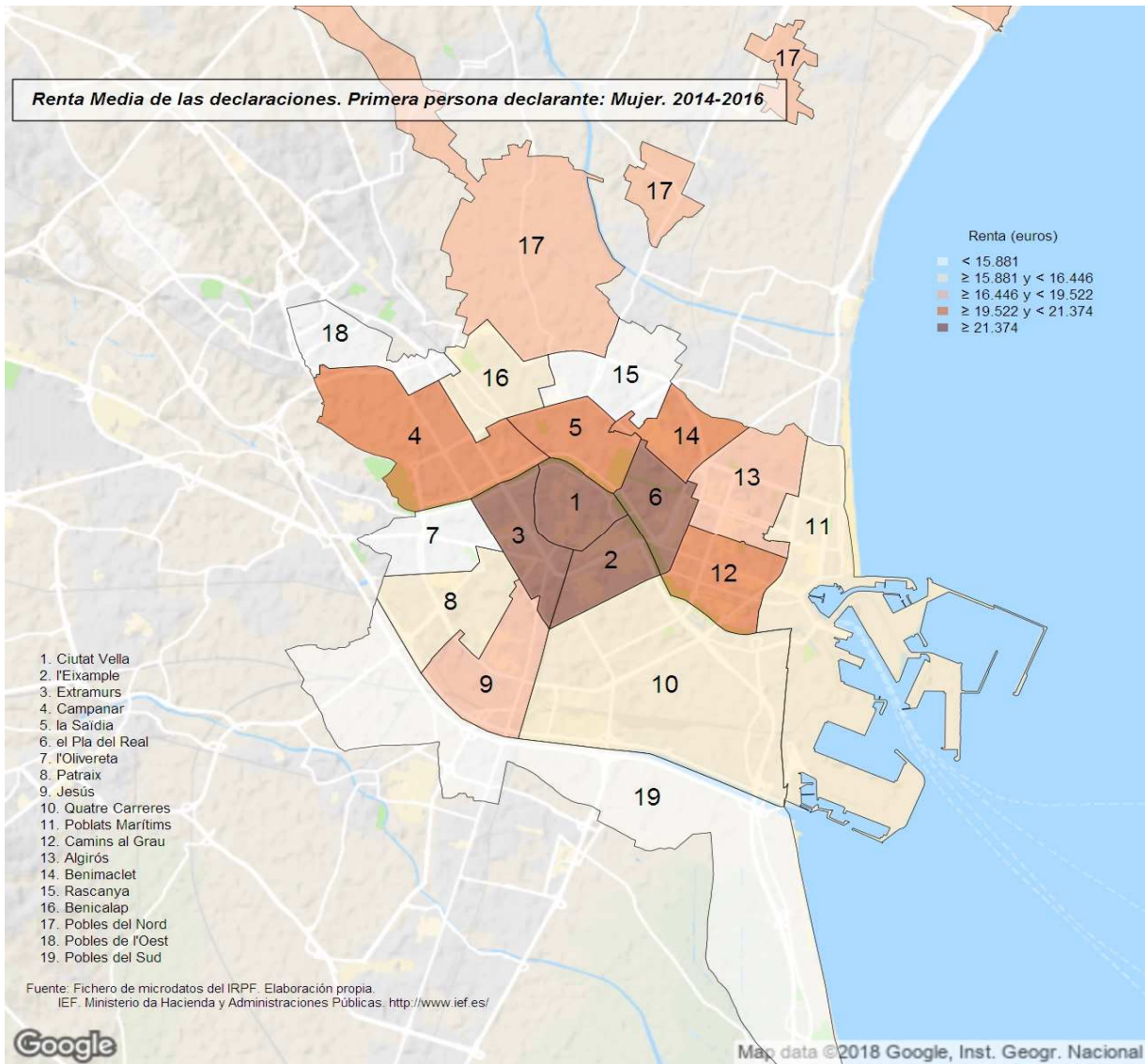

**Cociente Renta Media de las mujeres respecto de la de los varones. 2014-2016**

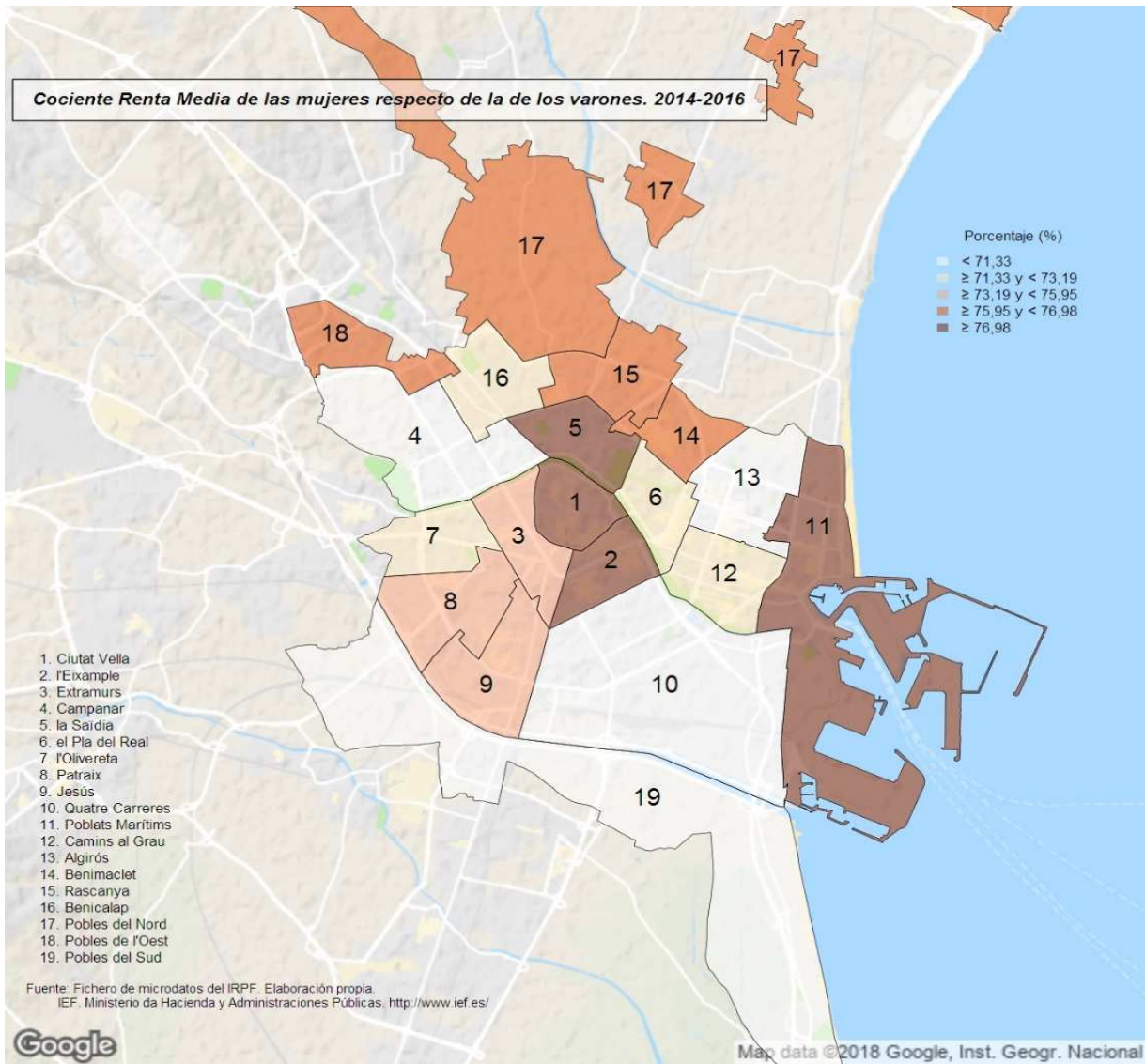

11. Declaraciones según el tipo de declaración, el estado civil y el sexo de la primera persona declarante. Distritos. 2014-2016

	Total		Individual varón		Individual mujer		Conjunta monoparental mujer		Conjunta de matrimonio varón		Otra Situación	
		%		%		%		%		%		%
<b>València</b>	<b>363.141</b>		<b>138.044</b>	<b>38,0%</b>	<b>155.343</b>	<b>42,8%</b>	<b>8.391</b>	<b>2,3%</b>	<b>51.240</b>	<b>14,1%</b>	<b>10.546</b>	<b>2,9%</b>
1. Ciutat Vella	12.443	3,4%	5.682	45,7%	5.612	45,1%			731	5,9%		
2. l'Eixample	22.517	6,2%	8.512	37,8%	11.241	49,9%	459	2,0%	1.933	8,6%	372	1,7%
3. Extramurs	23.978	6,6%	9.847	41,1%	10.449	43,6%	550	2,3%	2.512	10,5%	620	2,6%
4. Campanar	16.508	4,5%	6.172	37,4%	7.153	43,3%	429	2,6%	2.299	13,9%	456	2,8%
5. la Saïdia	21.403	5,9%	8.306	38,8%	8.982	42,0%	375	1,8%	3.076	14,4%	663	3,1%
6. el Pla del Real	15.732	4,3%	5.736	36,5%	7.921	50,3%	262	1,7%	1.528	9,7%	285	1,8%
7. l'Olivereta	21.958	6,0%	8.742	39,8%	8.775	40,0%	512	2,3%	3.273	14,9%	656	3,0%
8. Patraix	26.891	7,4%	10.622	39,5%	10.750	40,0%	598	2,2%	4.027	15,0%	894	3,3%
9. Jesús	24.253	6,7%	9.634	39,7%	9.870	40,7%	403	1,7%	3.573	14,7%	774	3,2%
10. Quatre Carreres	32.543	9,0%	12.161	37,4%	13.355	41,0%	900	2,8%	5.054	15,5%	1.072	3,3%
11. Poblats Marítims	21.856	6,0%	7.840	35,9%	8.915	40,8%	730	3,3%	3.787	17,3%	583	2,7%
12. Camins al Grau	32.377	8,9%	11.770	36,4%	14.471	44,7%	893	2,8%	4.433	13,7%	810	2,5%
13. Algirós	16.879	4,6%	6.527	38,7%	7.281	43,1%	438	2,6%	2.296	13,6%	337	2,0%
14. Benimaclet	12.391	3,4%	4.373	35,3%	5.581	45,0%	215	1,7%	1.891	15,3%	331	2,7%
15. Rascanya	22.679	6,2%	8.220	36,2%	8.918	39,3%	553	2,4%	4.265	18,8%	723	3,2%
16. Benicalap	20.809	5,7%	7.118	34,2%	9.066	43,6%	410	2,0%	3.555	17,1%	659	3,2%
17. Pobles del Nord	3.256	0,9%	1.283	39,4%	1.363	41,9%			365	11,2%		
18. Pobles de l'Oest	5.670	1,6%	2.107	37,2%	2.284	40,3%			940	16,6%		
19. Pobles del Sud	8.999	2,5%	3.393	37,7%	3.356	37,3%	242	2,7%	1.700	18,9%	309	3,4%

Notas: (a) Muestra insuficiente para poder mostrar las estimaciones en más de un año.

(b) Muestra deficiente: únicamente en un año hay muestra insuficiente.

(c) Puede contener errores elevados de muestreo en más de un año.

Véase la [metodología](#) para consultar las definiciones.

Fuente: Elaboración de la Oficina de Estadística a partir del fichero de microdatos del IRPF.  
IEF. Ministerio de Hacienda y Administraciones Públicas. <http://www.ief.es/>



12. Renta total según el tipo de declaración, el estado civil y el sexo de la primera persona declarante. Distritos. 2014-2016

	Total		Individual varón		Individual mujer		Conjunta monoparental mujer		Conjunta de matrimonio varón		Otra Situación	
		%		%		%		%		%		%
<b>València</b>	<b>8.300.037.670</b>		<b>3.495.814.078</b>	<b>42,1%</b>	<b>3.024.972.652</b>	<b>36,4%</b>	<b>175.378.595</b>	<b>2,1%</b>	<b>1.384.620.435</b>	<b>16,7%</b>	<b>219.251.911</b>	<b>2,6%</b>
1. Ciutat Vella	413.024.256	5,0%	198.465.292	48,1%	164.474.485	39,8%		(a)	37.077.068	9,0%		(a)
2. l'Eixample	794.471.761	9,6%	339.318.287	42,7%	352.702.015	44,4%	12.304.798	(c)	75.613.414	9,5%	14.533.247	(c)
3. Extramurs	615.365.148	7,4%	278.174.453	45,2%	227.787.833	37,0%	13.019.894	(c)	81.150.572	13,2%	15.232.397	(c)
4. Campanar	394.981.478	4,8%	172.245.147	43,6%	136.650.091	34,6%	11.759.481	(c)	63.361.557	16,0%	10.965.203	(c)
5. la Saïdia	489.433.613	5,9%	205.796.235	42,0%	178.615.416	36,5%	8.119.213	(c)	80.128.278	16,4%	16.774.470	(c)
6. el Pla del Real	507.853.300	6,1%	210.549.931	41,5%	219.288.958	43,2%	6.752.190	(c)	63.361.151	12,5%	7.901.070	(c)
7. l'Olivereta	416.474.302	5,0%	181.382.915	43,6%	134.488.553	32,3%	8.273.782	(c)	79.188.763	19,0%	13.140.290	(c)
8. Patraix	519.682.244	6,3%	218.483.456	42,0%	171.036.156	32,9%	10.135.876	(c)	100.561.798	19,4%	19.464.958	(c)
9. Jesús	494.197.866	6,0%	211.575.530	42,8%	165.374.741	33,5%	6.724.011	(c)	94.373.864	19,1%	16.149.720	(c)
10. Quatre Carreres	643.273.979	7,8%	270.831.554	42,1%	210.606.399	32,7%	18.297.967	(c)	123.356.755	19,2%	20.181.305	(c)
11. Poblats Marítims	407.549.012	4,9%	148.119.049	36,3%	144.252.233	35,4%	12.259.134	(c)	92.852.554	22,8%	10.066.042	(c)
12. Camins al Grau	816.060.548	9,8%	345.692.108	42,4%	302.539.345	37,1%	21.817.736	(c)	129.664.169	15,9%	16.347.190	(c)
13. Algirós	383.738.005	4,6%	168.420.717	43,9%	135.465.729	35,3%	9.809.162	(c)	63.979.343	16,7%	6.063.055	(c)
14. Benimaclet	284.772.625	3,4%	106.395.471	37,4%	108.401.465	38,1%	5.576.939	(b)	55.619.361	19,5%	8.779.389	(b)
15. Rascanya	389.605.291	4,7%	146.888.112	37,7%	128.699.642	33,0%	9.005.117	(c)	92.496.252	23,7%	12.516.168	(c)
16. Benicalap	405.565.056	4,9%	158.639.641	39,1%	145.771.120	35,9%	7.739.100	(c)	81.659.177	20,1%	11.756.018	(c)
17. Pobles del Nord	66.802.670	0,8%	28.514.167	42,7%	24.307.478	36,4%		(a)	9.533.239	(c)		(a)
18. Pobles de l'Oest	85.097.869	1,0%	31.733.710	37,3%	29.299.975	34,4%		(a)	19.532.190	(c)		(a)
19. Pobles del Sud	172.088.646	2,1%	74.588.304	43,3%	45.211.019	26,3%	5.360.948	(b)	41.110.931	23,9%	5.817.445	(b)

Notas: (a) Muestra insuficiente para poder mostrar las estimaciones en más de un año.

(b) Muestra deficiente: únicamente en un año hay muestra insuficiente.

(c) Puede contener errores elevados de muestreo en más de un año.

Datos en €.

Véase la [metodología](#) para consultar las definiciones.

Fuente: Elaboración de la Oficina de Estadística a partir del fichero de microdatos del IRPF.

IEF. Ministerio de Hacienda y Administraciones Públicas. <http://www.ief.es/>

**13. Renta media según el tipo de declaración, el estado civil y el sexo de la primera persona declarante. Distritos. 2014-2016**

	Total	Individual varón	Individual mujer	Conjunta monoparental mujer	Conjunta de matrimonio varón	Otra Situación
<b>València</b>	<b>22.856</b>	<b>25.324</b>	<b>19.473</b>	<b>20.901</b>	<b>27.022</b>	<b>20.791</b>
1. Ciutat Vella	33.193	34.929	29.306	(a)	50.706	(a)
2. l'Eixample	35.284	39.863	31.376	26.792 (c)	39.127	39.097 (c)
3. Extramurs	25.664	28.250	21.801	23.660	32.302	24.571
4. Campanar	23.927	27.909	19.104	27.436 (c)	27.566	24.026 (c)
5. la Saïdia	22.867	24.776	19.886	21.666 (c)	26.045	25.290
6. el Pla del Real	32.282	36.709	27.686	25.789 (c)	41.462	27.689 (c)
7. l'Olivereta	18.966	20.749	15.326	16.147	24.194	20.037
8. Patraix	19.326	20.570	15.910	16.945	24.972	21.773
9. Jesús	20.376	21.961	16.755	16.687	26.414	20.872
10. Quatre Carreres	19.767	22.270	15.770	20.321	24.406	18.831
11. Poblets Marítims	18.647	18.892	16.181	16.797	24.516	17.252
12. Camins al Grau	25.205	29.371	20.907	24.438	29.249	20.172
13. Algirós	22.735	25.806	18.606	22.380 (c)	27.865	17.970 (c)
14. Benimaclet	22.982	24.332	19.424	25.911 (b)	29.410	26.504 (b)
15. Rascanya	17.179	17.869	14.432	16.294	21.686	17.321
16. Benicalap	19.490	22.288	16.078	18.856 (c)	22.969	17.834
17. Pobles del Nord	20.519	22.228	17.830	(a)	26.112 (c)	(a)
18. Pobles de l'Oest	15.007	15.060	12.826	(a)	20.769	(a)
19. Pobles del Sud	19.124	21.984	13.472	22.189 (b)	24.185	18.851

Notas: (a) Muestra insuficiente para poder mostrar las estimaciones en más de un año.

(b) Muestra deficiente: únicamente en un año hay muestra insuficiente.

(c) Puede contener errores elevados de muestreo en más de un año.

Datos en €.

Véase la [metodología](#) para consultar las definiciones.

Fuente: Elaboración de la Oficina de Estadística a partir del fichero de microdatos del IRPF.

IEF. Ministerio de Hacienda y Administraciones Públicas. <http://www.ief.es/>

Renta Media. Declaraciones Individuales Varón. 2014-2016

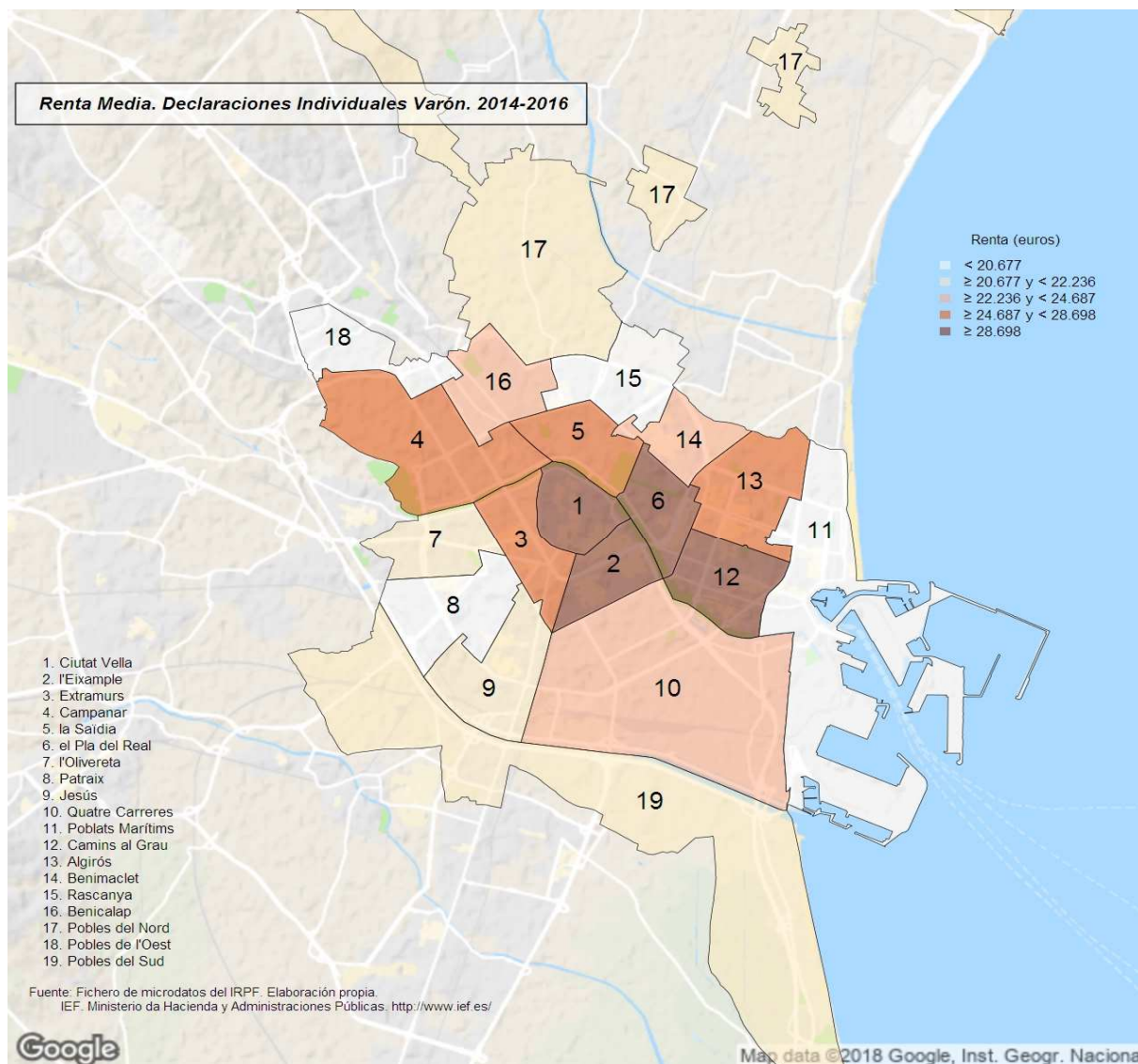

**Renta Media. Declaraciones Individuales Mujer. 2014-2016**

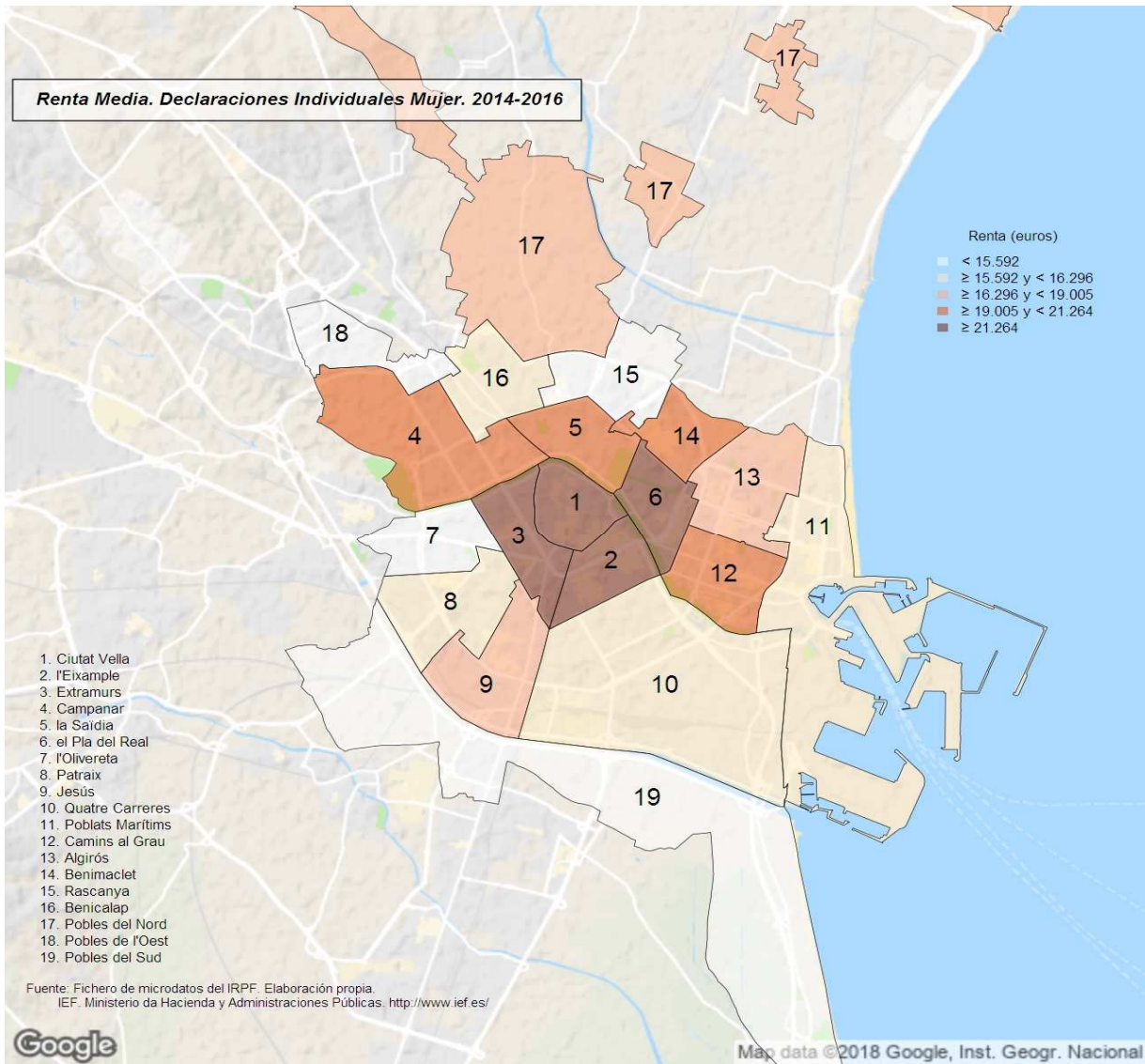

#### 14. Declaraciones según el número de descendientes. Distritos. 2014-2016

	Total		Ninguno		1		2 o más	
		%		%		%		%
<b>València</b>	<b>363.141</b>		<b>234.470</b>	<b>64,6%</b>	<b>64.481</b>	<b>17,8%</b>	<b>64.191</b>	<b>17,7%</b>
1. Ciutat Vella	12.443	3,4%	9.296	74,7%	1.451	11,7%	1.696	13,6%
2. l'Eixample	22.517	6,2%	15.833	70,3%	2.314	10,3%	4.369	19,4%
3. Extramurs	23.978	6,6%	16.698	69,6%	4.192	17,5%	3.088	12,9%
4. Campanar	16.508	4,5%	10.377	62,9%	3.163	19,2%	2.968	18,0%
5. la Saïdia	21.403	5,9%	14.333	67,0%	3.230	15,1%	3.839	17,9%
6. el Pla del Real	15.732	4,3%	10.534	67,0%	2.091	13,3%	3.107	19,8%
7. l'Olivereta	21.958	6,0%	14.448	65,8%	3.852	17,5%	3.659	16,7%
8. Patraix	26.891	7,4%	17.362	64,6%	4.989	18,6%	4.540	16,9%
9. Jesús	24.253	6,7%	15.629	64,4%	4.651	19,2%	3.974	16,4%
10. Quatre Carreres	32.543	9,0%	20.981	64,5%	5.951	18,3%	5.611	17,2%
11. Poblats Marítims	21.856	6,0%	13.579	62,1%	4.006	18,3%	4.271	19,5%
12. Camins al Grau	32.377	8,9%	20.029	61,9%	5.933	18,3%	6.415	19,8%
13. Algirós	16.879	4,6%	11.429	67,7%	2.718	16,1%	2.732	16,2%
14. Benimaclet	12.391	3,4%	7.499	60,5%	2.366	19,1%	2.526	20,4%
15. Rascanya	22.679	6,2%	13.187	58,1%	5.527	24,4%	3.964	17,5%
16. Benicalap	20.809	5,7%	12.115	58,2%	4.631	22,3%	4.062	19,5%
17. Pobles del Nord	3.256	0,9%	1.532	47,0%	958	29,4%	766	23,5% (c)
18. Pobles de l'Oest	5.670	1,6%	3.883	68,5%	712	12,6%	1.075	19,0%
19. Pobles del Sud	8.999	2,5%	5.726	63,6%	1.746	19,4%	1.528	17,0%

Notas: (a) Muestra insuficiente para poder mostrar las estimaciones en más de un año.

(b) Muestra deficiente: únicamente en un año hay muestra insuficiente.

(c) Puede contener errores elevados de muestreo en más de un año.

Véase la [metodología](#) para consultar las definiciones.

Fuente: Elaboración de la Oficina de Estadística a partir del fichero de microdatos del IRPF.

IEF. Ministerio de Hacienda y Administraciones Públicas. <http://www.ief.es/>

### Declaraciones según el Número de Descendientes. 2014-2016

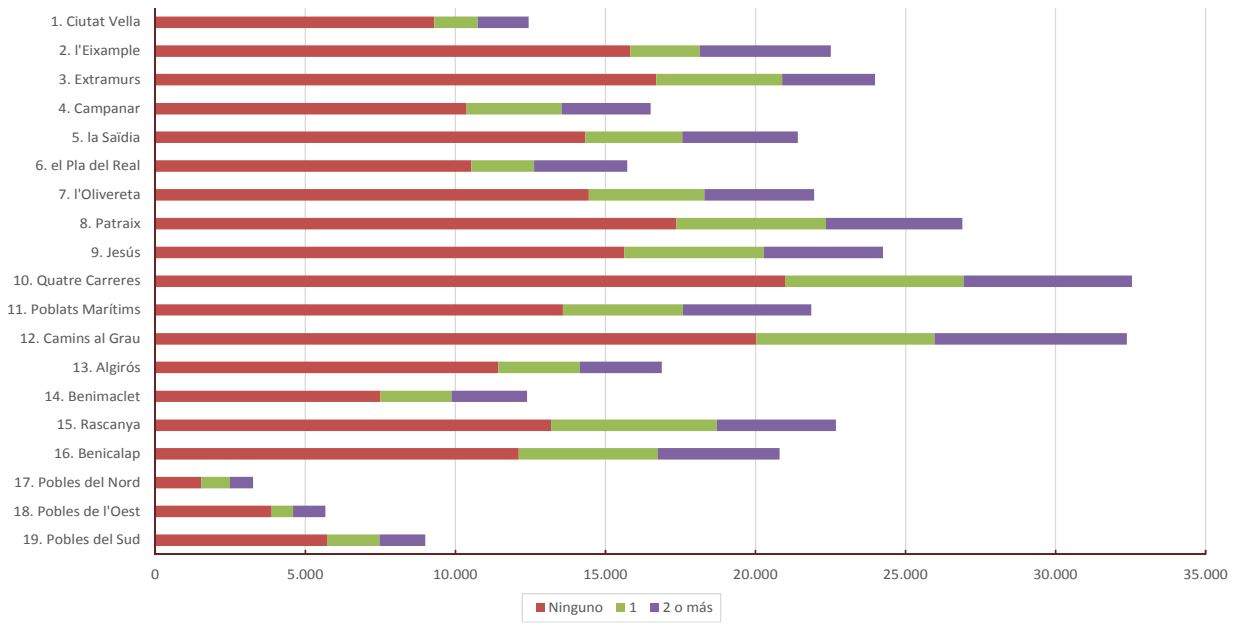

15. Renta total según el número de descendientes. Distritos. 2014-2016

	Total		Ninguno		1		2 o más	
		%		%		%		%
<b>València</b>	<b>8.300.037.670</b>		<b>4.859.111.231</b>	<b>58,5%</b>	<b>1.536.817.513</b>	<b>18,5%</b>	<b>1.904.108.926</b>	<b>22,9%</b>
1. Ciutat Vella	413.024.256	5,0%	273.034.992	66,1%	54.078.393	13,1%	85.910.871	20,8%
2. l'Eixample	794.471.761	9,6%	527.126.496	66,3%	82.749.614	10,4%	184.595.652	23,2%
3. Extramurs	615.365.148	7,4%	402.407.235	65,4%	106.673.012	17,3%	106.284.901	17,3%
4. Campanar	394.981.478	4,8%	211.185.795	53,5%	81.454.912	20,6%	102.340.772	25,9%
5. la Saïdia	489.433.613	5,9%	296.849.735	60,7%	76.024.700	15,5%	116.559.179	23,8%
6. el Pla del Real	507.853.300	6,1%	304.884.432	60,0%	70.790.904	13,9%	132.177.965	26,0%
7. l'Olivereta	416.474.302	5,0%	246.319.095	59,1%	82.931.183	19,9%	87.224.024	20,9%
8. Patraix	519.682.244	6,3%	306.127.821	58,9%	105.017.419	20,2%	108.537.003	20,9%
9. Jesús	494.197.866	6,0%	296.077.042	59,9%	97.365.438	19,7%	100.755.386	20,4%
10. Quatre Carreres	643.273.979	7,8%	372.441.583	57,9%	131.044.821	20,4%	139.787.575	21,7%
11. Poblats Marítims	407.549.012	4,9%	225.915.452	55,4%	80.759.062	19,8%	100.874.498	24,8%
12. Camins al Grau	816.060.548	9,8%	437.572.211	53,6%	165.827.722	20,3%	212.660.614	26,1%
13. Algirós	383.738.005	4,6%	238.354.147	62,1%	67.738.726	17,7%	77.645.132	20,2%
14. Benimaclet	284.772.625	3,4%	139.547.621	49,0%	63.755.424	22,4%	81.469.580	28,6%
15. Rascanya	389.605.291	4,7%	191.251.324	49,1%	106.802.065	27,4%	91.551.902	23,5%
16. Benicalap	405.565.056	4,9%	208.292.189	51,4%	95.485.510	23,5%	101.787.357	25,1%
17. Pobles del Nord	66.802.670	0,8%	25.411.596	38,0%	22.858.922	34,2%	18.532.152	27,7% (c)
18. Pobles de l'Oest	85.097.869	1,0%	58.505.648	68,8%	10.202.223	12,0%	16.389.998	19,3%
19. Pobles del Sud	172.088.646	2,1%	97.806.818	56,8%	35.257.465	20,5%	39.024.364	22,7%

Notas: (a) Muestra insuficiente para poder mostrar las estimaciones en más de un año.

(b) Muestra deficiente: únicamente en un año hay muestra insuficiente.

(c) Puede contener errores elevados de muestreo en más de un año.

Datos en €.

Véase la [metodología](#) para consultar las definiciones.

Fuente: Elaboración de la Oficina de Estadística a partir del fichero de microdatos del IRPF.

IEF. Ministerio de Hacienda y Administraciones Públicas. <http://www.ief.es/>

### Renta Total según el Número de Descendientes 2014-2016

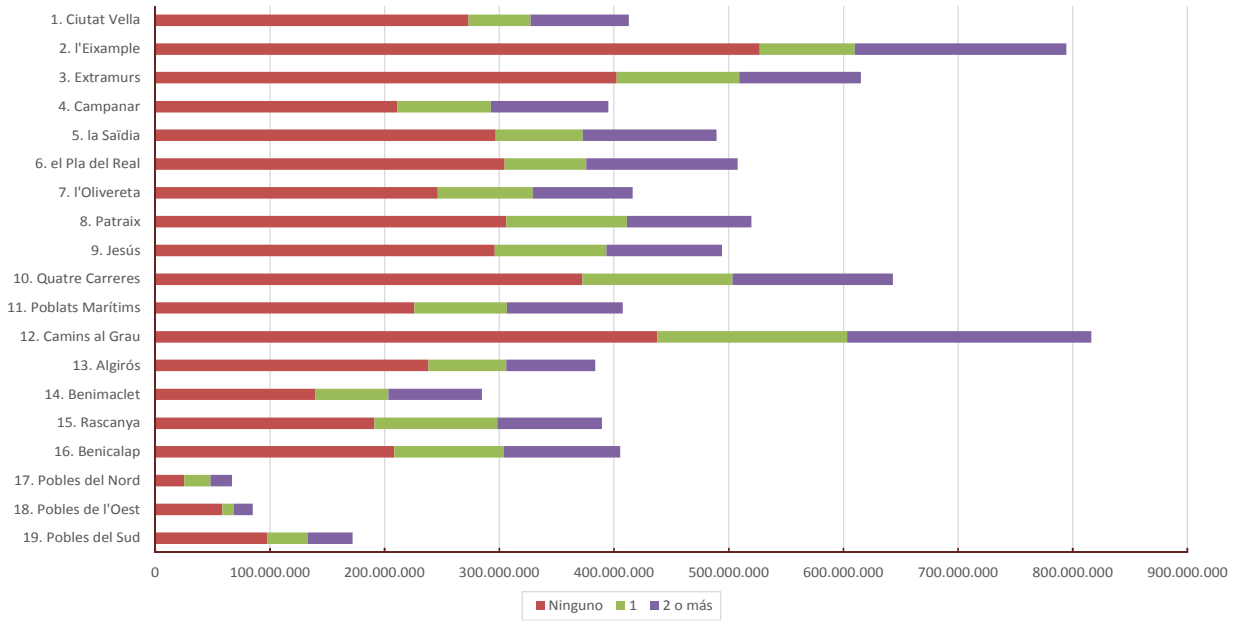



## 16. Renta media según el número de descendientes. Distritos. 2014-2016

	Total	Ninguno	1	2 o más
<b>València</b>	<b>22.856</b>	<b>20.724</b>	<b>23.834</b>	<b>29.663</b>
1. Ciutat Vella	33.193	29.371	37.267	50.653
2. l'Eixample	35.284	33.292	35.758	42.252
3. Extramurs	25.664	24.099	25.445	34.421
4. Campanar	23.927	20.351	25.755	34.476
5. la Saïdia	22.867	20.710	23.534	30.360
6. el Pla del Real	32.282	28.944	33.862	42.537
7. l'Olivereta	18.966	17.049	21.531	23.839
8. Patraix	19.326	17.632	21.051	23.909
9. Jesús	20.376	18.944	20.936	25.354
10. Quatre Carreres	19.767	17.751	22.022	24.913
11. Poblats Marítims	18.647	16.637	20.160	23.617
12. Camins al Grau	25.205	21.847	27.949	33.151
13. Algirós	22.735	20.856	24.921	28.418
14. Benimaclet	22.982	18.609	26.941	32.254
15. Rascanya	17.179	14.503	19.322	23.094
16. Benicalap	19.490	17.193	20.617	25.057
17. Pobles del Nord	20.519	16.589	23.871	24.185
18. Pobles de l'Oest	15.007	15.068	14.319	15.244 (c)
19. Pobles del Sud	19.124	17.082	20.197	25.548

Notas: (a) Muestra insuficiente para poder mostrar las estimaciones en más de un año.

(b) Muestra deficiente: únicamente en un año hay muestra insuficiente.

(c) Puede contener errores elevados de muestreo en más de un año.

Datos en €.

Véase la [metodología](#) para consultar las definiciones.

Fuente: Elaboración de la Oficina de Estadística a partir del fichero de microdatos del IRPF.

IEF. Ministerio de Hacienda y Administraciones Públicas. <http://www.ief.es/>

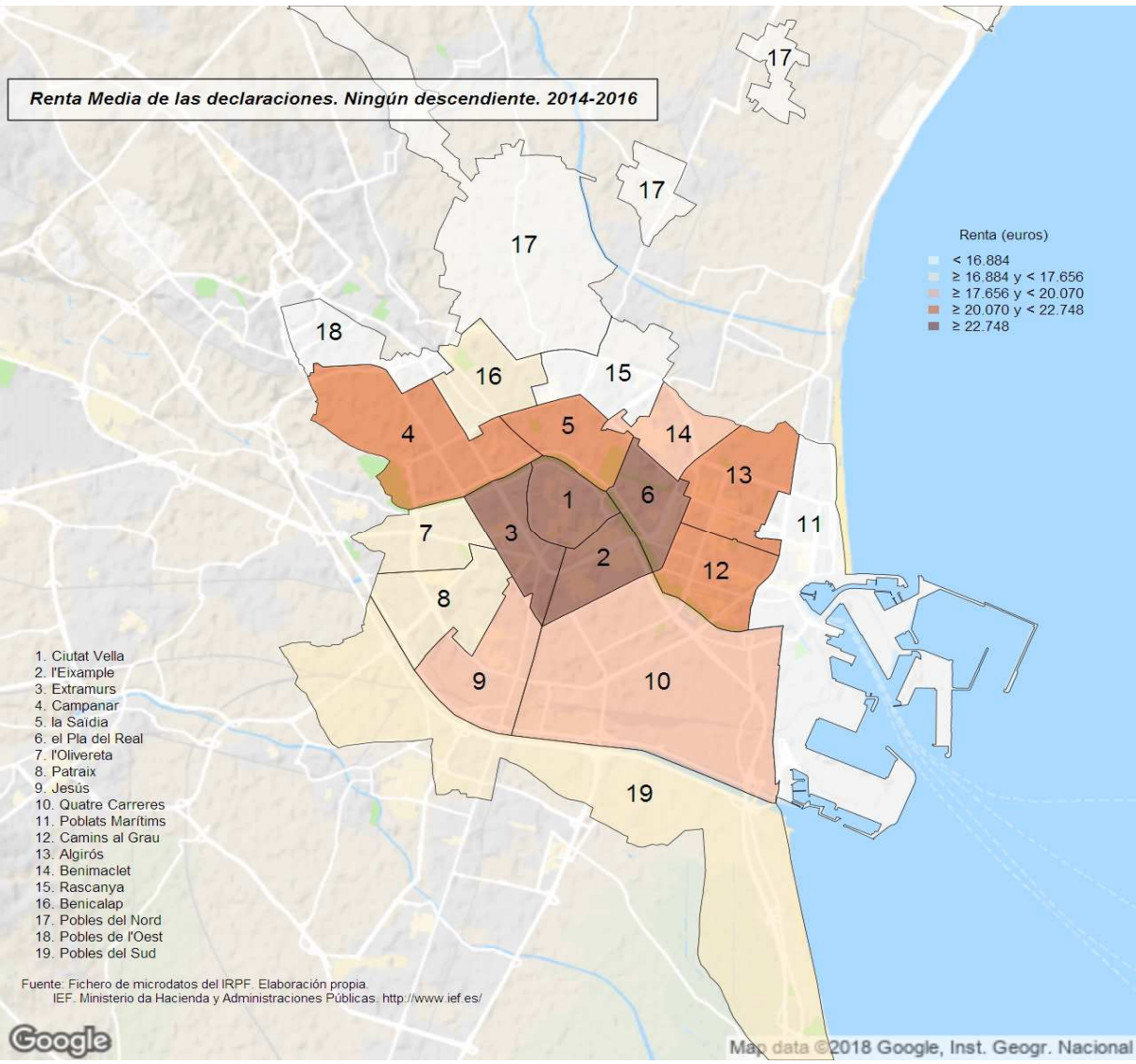

**Renta Media de las declaraciones. Un descendiente. 2014-2016**

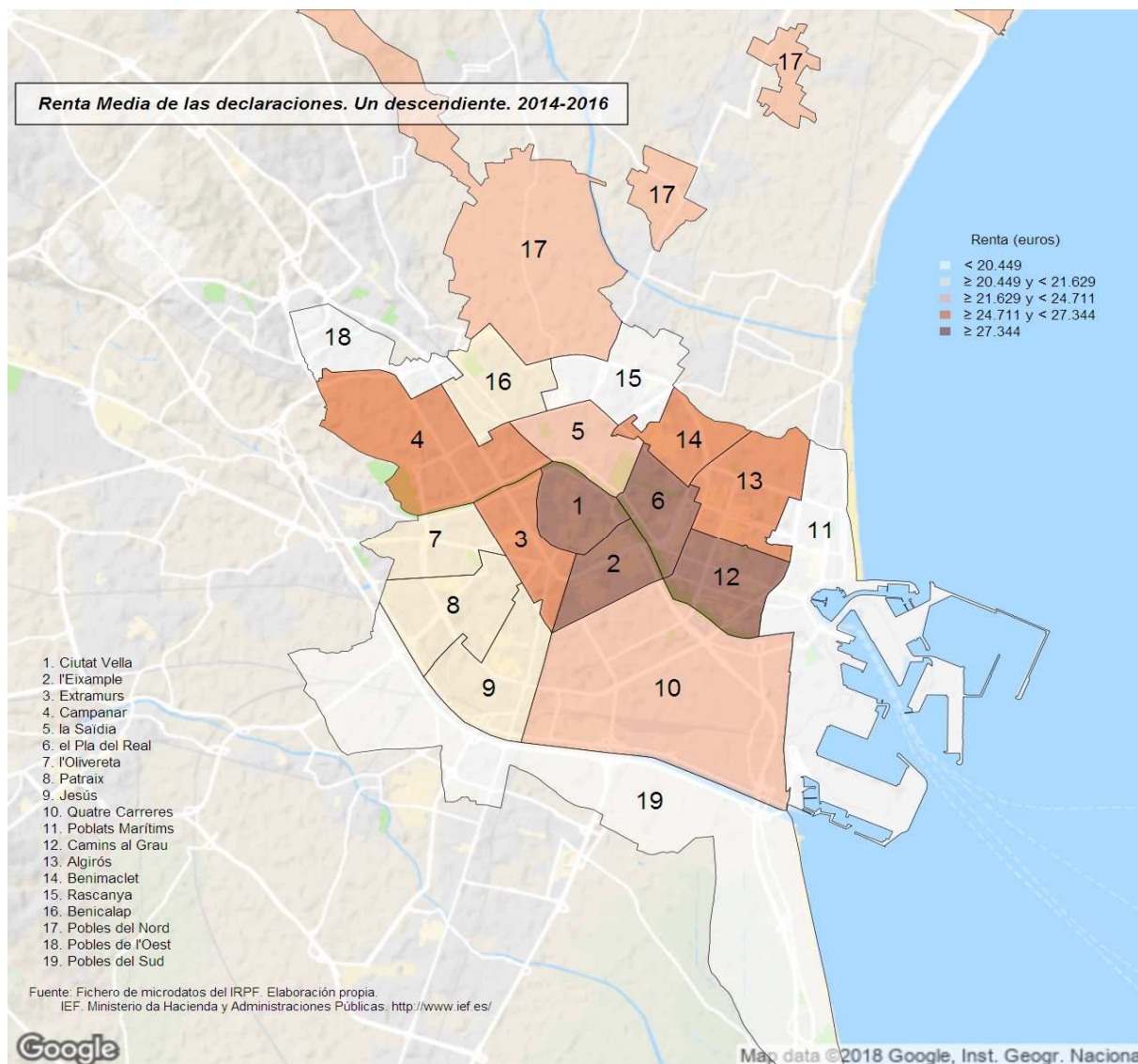

**Renta Media de las declaraciones. Dos o más descendientes. 2014-2016**

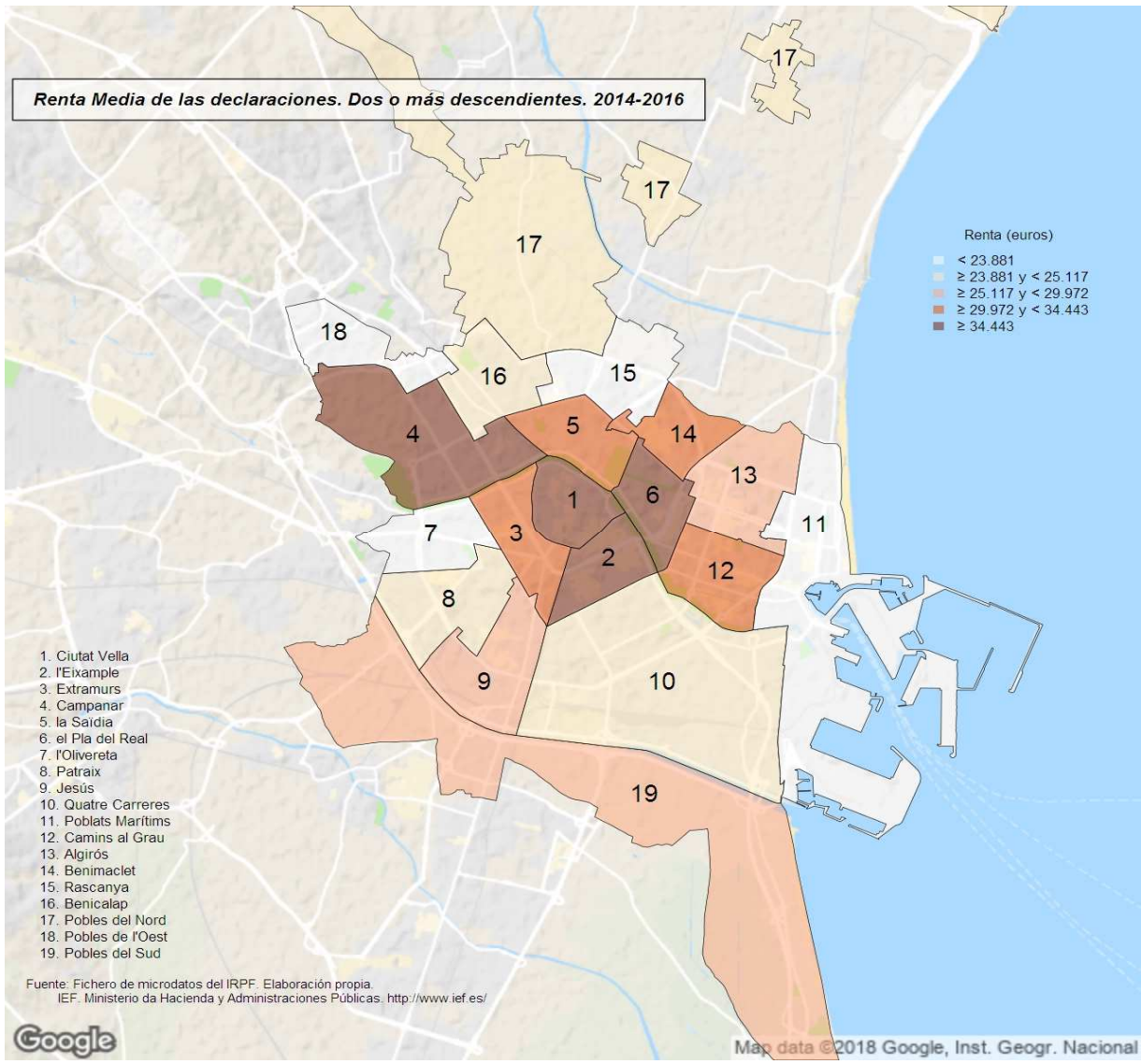

## 17. Declaraciones según los ascendientes o descendientes. Distritos. 2014-2016

	Total		Sin ninguno de los dos		Con alguno de ellos	
		%		%		%
<b>València</b>	<b>363.141</b>		<b>233.462</b>	<b>64,3%</b>	<b>129.680</b>	<b>35,7%</b>
1. Ciutat Vella	12.443	3,4%	9.293	74,7%	3.150	25,3%
2. l'Eixample	22.517	6,2%	15.780	70,1%	6.737	29,9%
3. Extramurs	23.978	6,6%	16.614	69,3%	7.364	30,7%
4. Campanar	16.508	4,5%	10.343	62,7%	6.165	37,3%
5. la Saïdia	21.403	5,9%	14.315	66,9%	7.088	33,1%
6. el Pla del Real	15.732	4,3%	10.519	66,9%	5.212	33,1%
7. l'Olivereta	21.958	6,0%	14.306	65,2%	7.652	34,8%
8. Patraix	26.891	7,4%	17.267	64,2%	9.624	35,8%
9. Jesús	24.253	6,7%	15.580	64,2%	8.674	35,8%
10. Quatre Carreres	32.543	9,0%	20.824	64,0%	11.719	36,0%
11. Poblats Marítims	21.856	6,0%	13.564	62,1%	8.292	37,9%
12. Camins al Grau	32.377	8,9%	19.984	61,7%	12.394	38,3%
13. Algirós	16.879	4,6%	11.413	67,6%	5.466	32,4%
14. Benimaclet	12.391	3,4%	7.487	60,4%	4.904	39,6%
15. Rascanya	22.679	6,2%	13.040	57,5%	9.638	42,5%
16. Benicalap	20.809	5,7%	12.022	57,8%	8.786	42,2%
17. Pobles del Nord	3.256	0,9%	1.528	46,9%	1.727	53,1%
18. Pobles de l'Oest	5.670	1,6%	3.881	68,4%	1.790	31,6%
19. Pobles del Sud	8.999	2,5%	5.701	63,4%	3.298	36,6%

Notas: (a) Muestra insuficiente para poder mostrar las estimaciones en más de un año.

(b) Muestra deficiente: únicamente en un año hay muestra insuficiente.

(c) Puede contener errores elevados de muestreo en más de un año.

Véase la [metodología](#) para consultar las definiciones.

Fuente: Elaboración de la Oficina de Estadística a partir del fichero de microdatos del IRPF.

IEF. Ministerio de Hacienda y Administraciones Públicas. <http://www.ief.es/>

### Declaraciones según ascendientes o descendentes 2014-2016

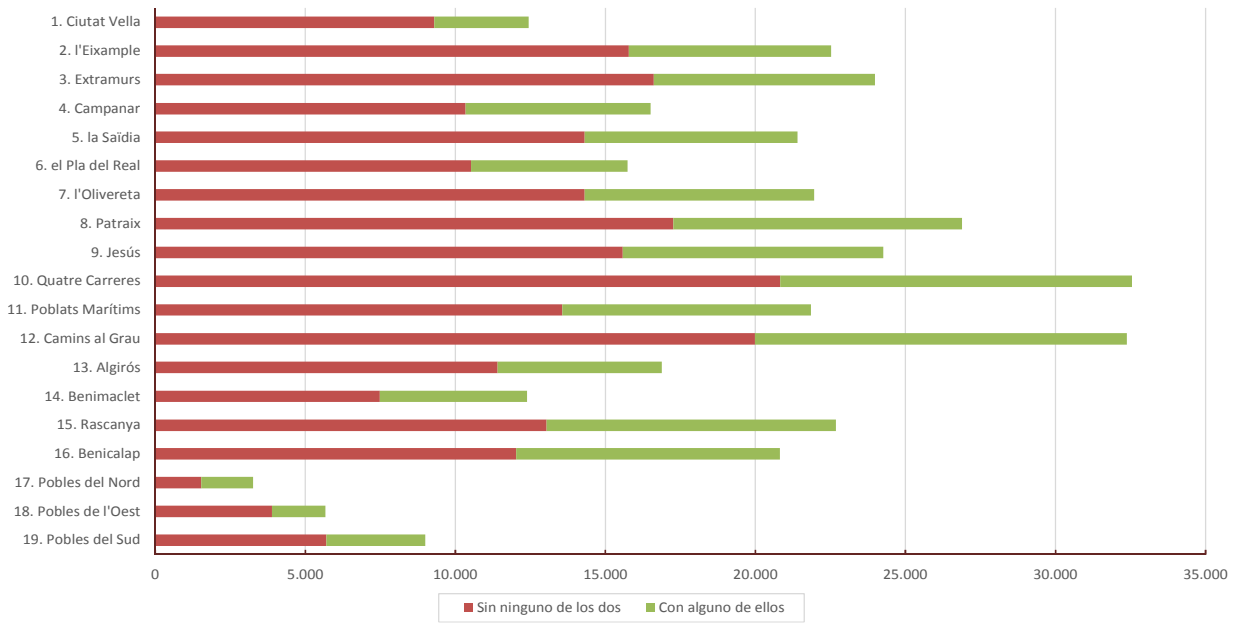

## 18. Renta total según los ascendientes o descendientes. Distritos. 2014-2016

	Total		Sin ninguno de los dos		Con alguno de ellos	
		%		%		%
<b>València</b>	<b>8.300.037.670</b>		<b>4.841.495.324</b>	<b>58,3%</b>	<b>3.458.542.346</b>	<b>41,7%</b>
1. Ciutat Vella	413.024.256	5,0%	272.773.321	66,0%	140.250.935	34,0%
2. l'Eixample	794.471.761	9,6%	525.943.459	66,2%	268.528.302	33,8%
3. Extramurs	615.365.148	7,4%	401.339.421	65,2%	214.025.727	34,8%
4. Campanar	394.981.478	4,8%	210.663.118	53,3%	184.318.360	46,7%
5. la Saïdia	489.433.613	5,9%	296.703.064	60,6%	192.730.549	39,4%
6. el Pla del Real	507.853.300	6,1%	304.558.020	60,0%	203.295.280	40,0%
7. l'Olivereta	416.474.302	5,0%	242.294.759	58,2%	174.179.543	41,8%
8. Patraix	519.682.244	6,3%	303.755.349	58,5%	215.926.895	41,5%
9. Jesús	494.197.866	6,0%	295.398.368	59,8%	198.799.499	40,2%
10. Quatre Carreres	643.273.979	7,8%	369.816.093	57,5%	273.457.886	42,5%
11. Poblats Marítims	407.549.012	4,9%	225.759.290	55,4%	181.789.722	44,6%
12. Camins al Grau	816.060.548	9,8%	437.214.402	53,6%	378.846.145	46,4%
13. Algirós	383.738.005	4,6%	238.211.397	62,1%	145.526.609	37,9%
14. Benimaclet	284.772.625	3,4%	139.479.326	49,0%	145.293.299	51,0%
15. Rascanya	389.605.291	4,7%	189.417.891	48,6%	200.187.400	51,4%
16. Benicalap	405.565.056	4,9%	206.875.694	51,0%	198.689.363	49,0%
17. Pobles del Nord	66.802.670	0,8%	25.345.496	37,9%	41.457.174	62,1%
18. Pobles de l'Oest	85.097.869	1,0%	58.486.377	68,7%	26.611.492	31,3%
19. Pobles del Sud	172.088.646	2,1%	97.460.478	56,6%	74.628.168	43,4%

Notas: (a) Muestra insuficiente para poder mostrar las estimaciones en más de un año.

(b) Muestra deficiente: únicamente en un año hay muestra insuficiente.

(c) Puede contener errores elevados de muestreo en más de un año.

Datos en €.

Véase la [metodología](#) para consultar las definiciones.

Fuente: Elaboración de la Oficina de Estadística a partir del fichero de microdatos del IRPF.

IEF. Ministerio de Hacienda y Administraciones Públicas. <http://www.ief.es/>

**Renta total según ascendientes o descendentes.  
2013-2015**

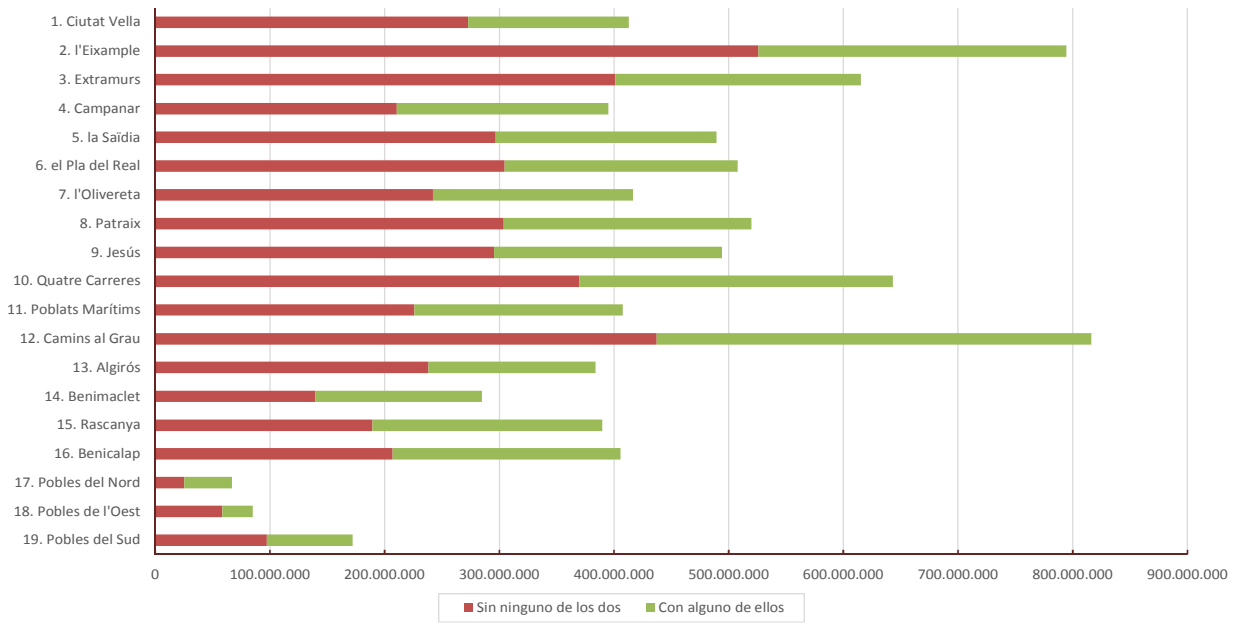



## 19. Renta media según los ascendientes o descendientes. Distritos. 2014-2016

	Total	Sin ninguno de los dos	Con alguno de ellos
<b>València</b>	<b>22.856</b>	<b>20.738</b>	<b>26.670</b>
1. Ciutat Vella	33.193	29.351	44.527
2. l'Eixample	35.284	33.330	39.860
3. Extramurs	25.664	24.157	29.064
4. Campanar	23.927	20.367	29.899
5. la Saïdia	22.867	20.726	27.193
6. el Pla del Real	32.282	28.952	39.003
7. l'Olivereta	18.966	16.936	22.761
8. Patraix	19.326	17.592	22.437
9. Jesús	20.376	18.960	22.920
10. Quatre Carreres	19.767	17.759	23.334
11. Poblats Marítims	18.647	16.645	21.922
12. Camins al Grau	25.205	21.879	30.568
13. Algirós	22.735	20.873	26.622
14. Benimaclet	22.982	18.629	29.627
15. Rascanya	17.179	14.526	20.770
16. Benicalap	19.490	17.207	22.614
17. Pobles del Nord	20.519	16.584	24.000
18. Pobles de l'Oest	15.007	15.071	14.869
19. Pobles del Sud	19.124	17.096	22.629

Notas: (a) Muestra insuficiente para poder mostrar las estimaciones en más de un año.

(b) Muestra deficiente: únicamente en un año hay muestra insuficiente.

(c) Puede contener errores elevados de muestreo en más de un año.

Datos en €.

Véase la [metodología](#) para consultar las definiciones.

Fuente: Elaboración de la Oficina de Estadística a partir del fichero de microdatos del IRPF.

IEF. Ministerio de Hacienda y Administraciones Públicas. <http://www.ief.es/>

Renta Media de las declaraciones. Sin ascendientes ni descendientes. 2014-2016

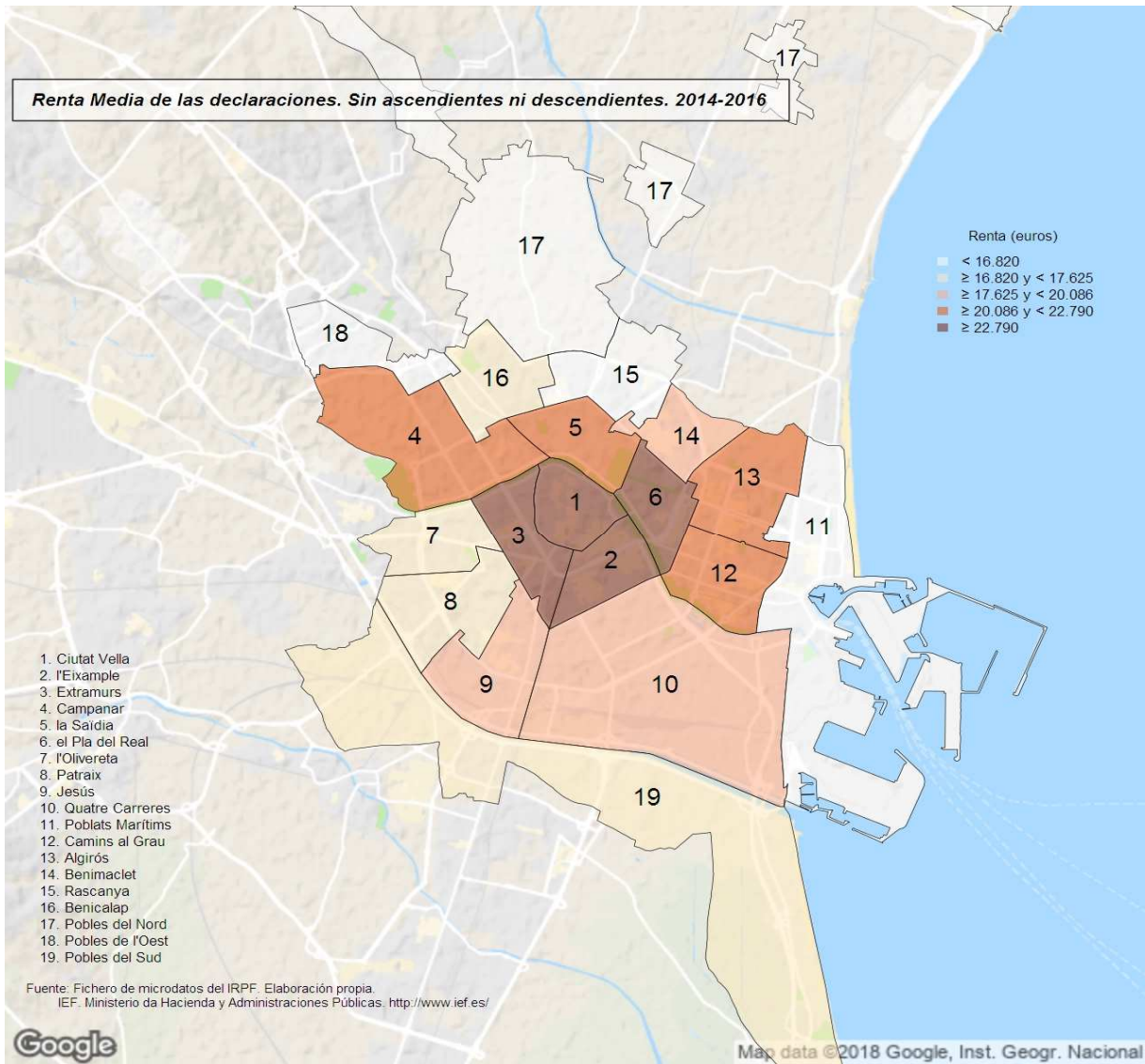

**Renta Media de las declaraciones. Con ascendientes o descendientes. 2014-2016**

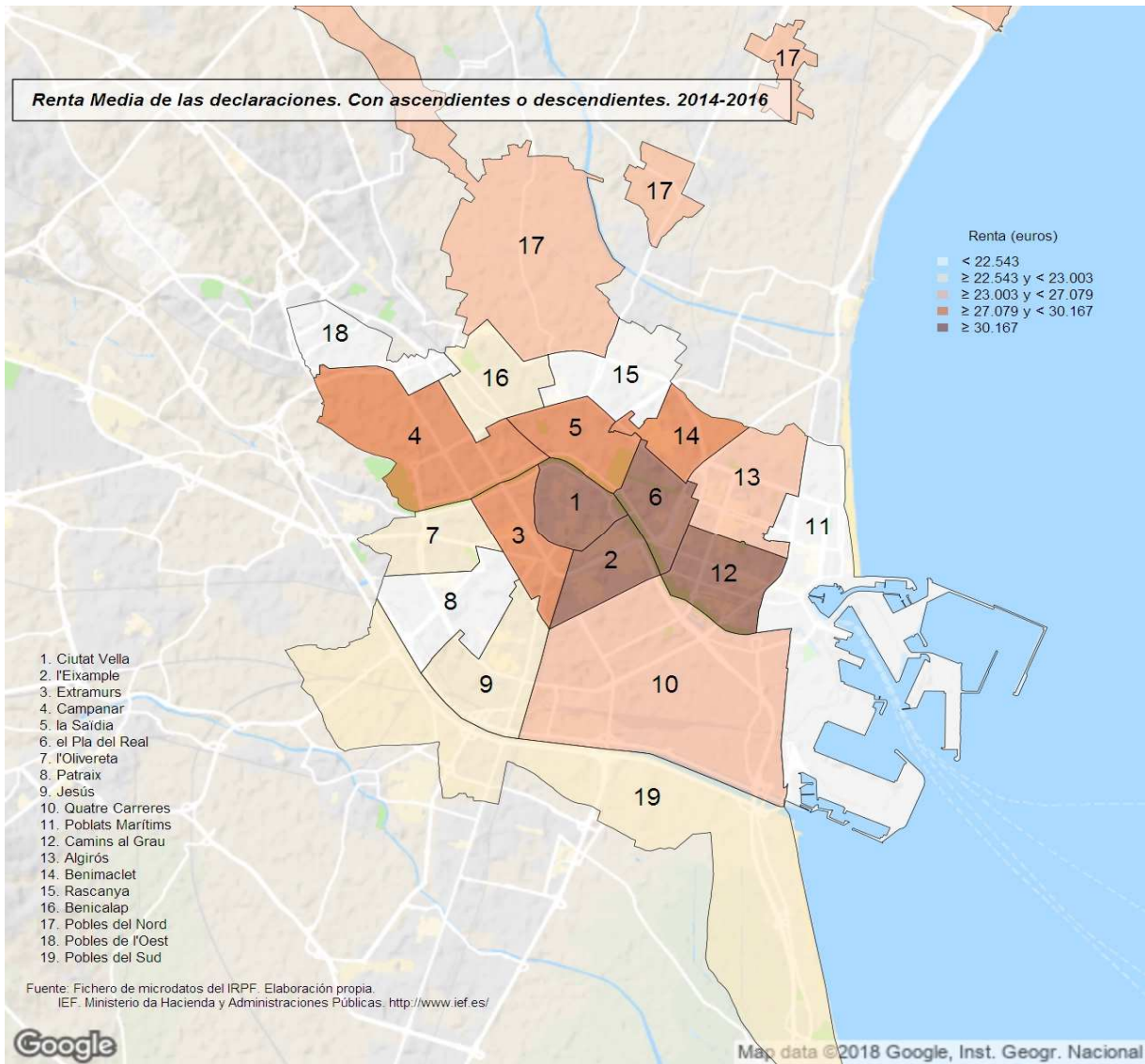

20. Declaraciones según la edad de la persona primera declarante. Distritos. 2014-2016

	Total		≤ 34 años		> 34 i ≤ 44 años		> 44 i ≤ 64 años		> 64 años	
		%		%		%		%		%
<b>València</b>	<b>363.141</b>		<b>56.436</b>	<b>15,5%</b>	<b>81.191</b>	<b>22,4%</b>	<b>138.213</b>	<b>38,1%</b>	<b>87.301</b>	<b>24,0%</b>
1. Ciutat Vella	12.443	3,4%	2.122	17,0%	2.646	21,3%	3.899	31,3%	3.777	30,3%
2. l'Eixample	22.517	6,2%	2.880	12,8%	4.725	21,0%	8.188	36,4%	6.724	29,9%
3. Extramurs	23.978	6,6%	2.938	12,3%	5.089	21,2%	8.554	35,7%	7.397	30,8%
4. Campanar	16.508	4,5%	2.675	16,2%	3.616	21,9%	6.824	41,3%	3.393	20,6%
5. la Saïdia	21.403	5,9%	3.421	16,0%	4.169	19,5%	8.115	37,9%	5.698	26,6%
6. el Pla del Real	15.732	4,3%	2.639	16,8%	2.872	18,3%	5.820	37,0%	4.400	28,0%
7. l'Olivereta	21.958	6,0%	2.881	13,1%	4.028	18,3%	8.835	40,2%	6.215	28,3%
8. Patraix	26.891	7,4%	3.739	13,9%	5.913	22,0%	10.615	39,5%	6.624	24,6%
9. Jesús	24.253	6,7%	3.656	15,1%	5.742	23,7%	9.694	40,0%	5.162	21,3%
10. Quatre Carreres	32.543	9,0%	5.714	17,6%	8.377	25,7%	11.158	34,3%	7.295	22,4%
11. Poblats Marítims	21.856	6,0%	3.547	16,2%	4.784	21,9%	8.235	37,7%	5.290	24,2%
12. Camins al Grau	32.377	8,9%	4.379	13,5%	8.070	24,9%	12.418	38,4%	7.510	23,2%
13. Algirós	16.879	4,6%	2.412	14,3%	3.193	18,9%	6.971	41,3%	4.302	25,5%
14. Benimaclet	12.391	3,4%	2.346	18,9%	2.324	18,8%	5.019	40,5%	2.702	21,8%
15. Rascanya	22.679	6,2%	4.192	18,5%	5.133	22,6%	9.203	40,6%	4.150	18,3%
16. Benicalap	20.809	5,7%	3.892	18,7%	5.538	26,6%	8.081	38,8%	3.297	15,8%
17. Pobles del Nord	3.256	0,9%	504 (b)	15,5%	1.278	39,3%	1.117	34,3%	357 (b)	11,0%
18. Pobles de l'Oest	5.670	1,6%	757	13,4%	1.620	28,6%	2.199	38,8%	1.095	19,3%
19. Pobles del Sud	8.999	2,5%	1.744	19,4%	2.073	23,0%	3.268	36,3%	1.913	21,3%

Notas: (a) Muestra insuficiente para poder mostrar las estimaciones en más de un año.

(b) Muestra deficiente: únicamente en un año hay muestra insuficiente.

(c) Puede contener errores elevados de muestreo en más de un año.

Véase la [metodología](#) para consultar las definiciones.

Fuente: Elaboración de la Oficina de Estadística a partir del fichero de microdatos del IRPF.

IEF. Ministerio de Hacienda y Administraciones Públicas. <http://www.ief.es/>

### Declaraciones según la Edad de la persona primera declarante 2014-2016

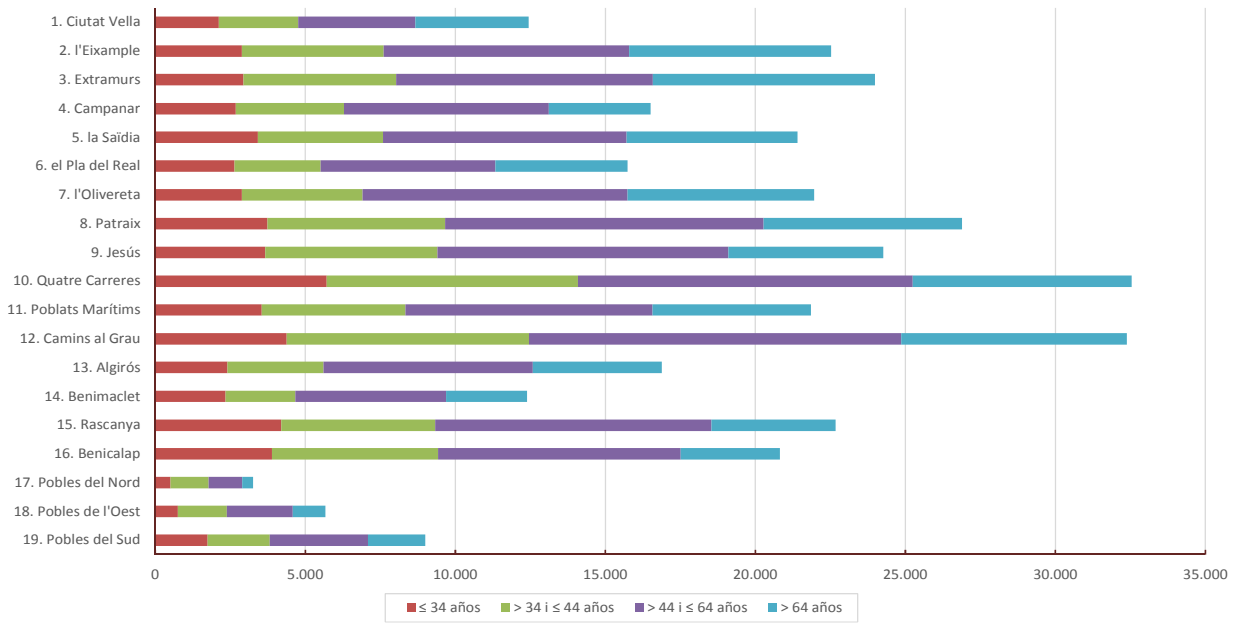

21. Renta total según la edad de la persona primera declarante. Distritos. 2014-2016

			≤ 34 años		> 34 i ≤ 44 años		> 44 i ≤ 64 años		> 64 años	
		%		%		%		%		%
<b>València</b>	<b>8.300.037.670</b>		<b>702.787.458</b>	<b>8,5%</b>	<b>1.782.876.479</b>	<b>21,5%</b>	<b>3.749.496.290</b>	<b>45,2%</b>	<b>2.064.877.443</b>	<b>24,9%</b>
1. Ciutat Vella	413.024.256	5,0%	39.163.937	9,5%	79.779.076	19,3%	165.042.790	40,0%	129.038.452	31,2%
2. l'Eixample	794.471.761	9,6%	42.240.414	5,3%	131.000.268	16,5%	346.615.916	43,6%	274.615.162	34,6%
3. Extramurs	615.365.148	7,4%	38.459.644	6,2%	116.780.740	19,0%	262.302.085	42,6%	197.822.680	32,1%
4. Campanar	394.981.478	4,8%	34.994.437	8,9%	100.388.813	25,4%	186.577.370	47,2%	73.020.858	18,5%
5. la Saïdia	489.433.613	5,9%	48.276.922	9,9%	86.251.430	17,6%	218.669.699	44,7%	136.235.563	27,8%
6. el Pla del Real	507.853.300	6,1%	41.891.693	8,2%	78.887.148	15,5%	232.060.524	45,7%	155.013.935	30,5%
7. l'Olivereta	416.474.302	5,0%	24.704.445	5,9%	67.017.175	16,1%	195.674.497	47,0%	129.078.185	31,0%
8. Patraix	519.682.244	6,3%	34.272.410	6,6%	108.994.398	21,0%	239.737.705	46,1%	136.677.730	26,3%
9. Jesús	494.197.866	6,0%	38.018.290	7,7%	118.649.739	24,0%	232.245.064	47,0%	105.284.774	21,3%
10. Quatre Carreres	643.273.979	7,8%	70.578.048	11,0%	170.983.380	26,6%	263.666.210	41,0%	138.046.340	21,5%
11. Poblat Marítims	407.549.012	4,9%	42.853.052	10,5%	93.124.949	22,8%	185.518.804	45,5%	86.052.208	21,1%
12. Camins al Grau	816.060.548	9,8%	58.039.638	7,1%	203.704.073	25,0%	380.603.826	46,6%	173.713.011	21,3%
13. Algirós	383.738.005	4,6%	24.614.427	6,4%	65.443.361	17,1%	195.365.488	50,9%	98.314.729	25,6%
14. Benimaclet	284.772.625	3,4%	27.526.624	9,7%	51.703.086	18,2%	149.634.008	52,5%	55.908.907	19,6%
15. Rascanya	389.605.291	4,7%	51.539.196	13,2%	91.573.874	23,5%	184.602.065	47,4%	61.890.156	15,9%
16. Benicalap	405.565.056	4,9%	54.370.988	13,4%	120.702.162	29,8%	173.012.168	42,7%	57.479.738	14,2%
17. Pobles del Nord	66.802.670	0,8%	5.538.727 (b)	8,3%	31.035.157	46,5%	23.831.307	35,7%	6.397.479 (b)	9,6%
18. Pobles de l'Oest	85.097.869	1,0%	4.511.547	5,3%	24.317.524	28,6%	38.797.683	45,6%	17.471.115	20,5%
19. Pobles del Sud	172.088.646	2,1%	21.193.018	12,3%	42.540.125	24,7%	75.539.081	43,9%	32.816.421	19,1%

Notas: (a) Muestra insuficiente para poder mostrar las estimaciones en más de un año.

(b) Muestra deficiente: únicamente en un año hay muestra insuficiente.

(c) Puede contener errores elevados de muestreo en más de un año.

Datos en €.

Véase la [metodología](#) para consultar las definiciones.

Fuente: Elaboración de la Oficina de Estadística a partir del fichero de microdatos del IRPF.

IEF. Ministerio de Hacienda y Administraciones Públicas. <http://www.ief.es/>

### Renta Total según la Edad de la persona primera declarante 2014-2016

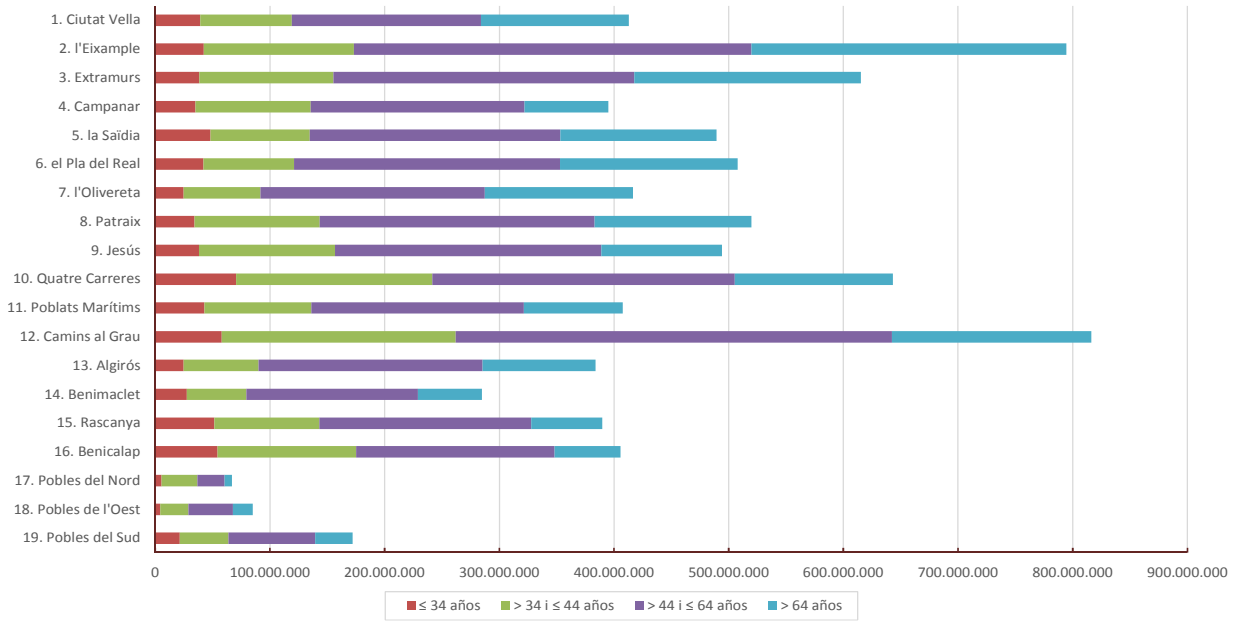

## 22. Renta media según la edad de la persona primera declarante. Distritos. 2014-2016

	Total	≤ 34 años	> 34 i ≤44 años	> 44 i ≤64 años	> 64 años
<b>València</b>	<b>22.856</b>	<b>12.453</b>	<b>21.959</b>	<b>27.128</b>	<b>23.652</b>
1. Ciutat Vella	33.193	18.460	30.152	42.325	34.169
2. l'Eixample	35.284	14.669	27.727	42.333	40.838
3. Extramurs	25.664	13.090	22.947	30.666	26.744
4. Campanar	23.927	13.082	27.766	27.340	21.520
5. la Saïdia	22.867	14.112	20.691	26.945	23.909
6. el Pla del Real	32.282	15.875	27.465	39.873	35.227
7. l'Olivereta	18.966	8.576	16.640	22.148	20.768
8. Patraix	19.326	9.167	18.433	22.585	20.634
9. Jesús	20.376	10.400	20.664	23.957	20.397
10. Quatre Carreres	19.767	12.353	20.410	23.631	18.924
11. Poblets Marítims	18.647	12.081	19.466	22.528	16.268
12. Camins al Grau	25.205	13.253	25.242	30.650	23.132
13. Algirós	22.735	10.205	20.494	28.024	22.852
14. Benimaclet	22.982	11.735	22.243	29.816	20.689
15. Rascanya	17.179	12.294	17.839	20.059	14.914
16. Benicalap	19.490	13.971	21.794	21.409	17.433
17. Pobles del Nord	20.519	10.991 (b)	24.285	21.339	17.923 (b)
18. Pobles de l'Oest	15.007	5.958	15.011	17.646	15.962
19. Pobles del Sud	19.124	12.151	20.520	23.112	17.152

Notas: (a) Muestra insuficiente para poder mostrar las estimaciones en más de un año.

(b) Muestra deficiente: únicamente en un año hay muestra insuficiente.

(c) Puede contener errores elevados de muestreo en más de un año.

Datos en €.

Véase la [metodología](#) para consultar las definiciones.

Fuente: Elaboración de la Oficina de Estadística a partir del fichero de microdatos del IRPF.

IEF. Ministerio de Hacienda y Administraciones Públicas. <http://www.ief.es/>



**Renda Mitjana. Primera persona declarant menor de 34 anys. 2014-2016**

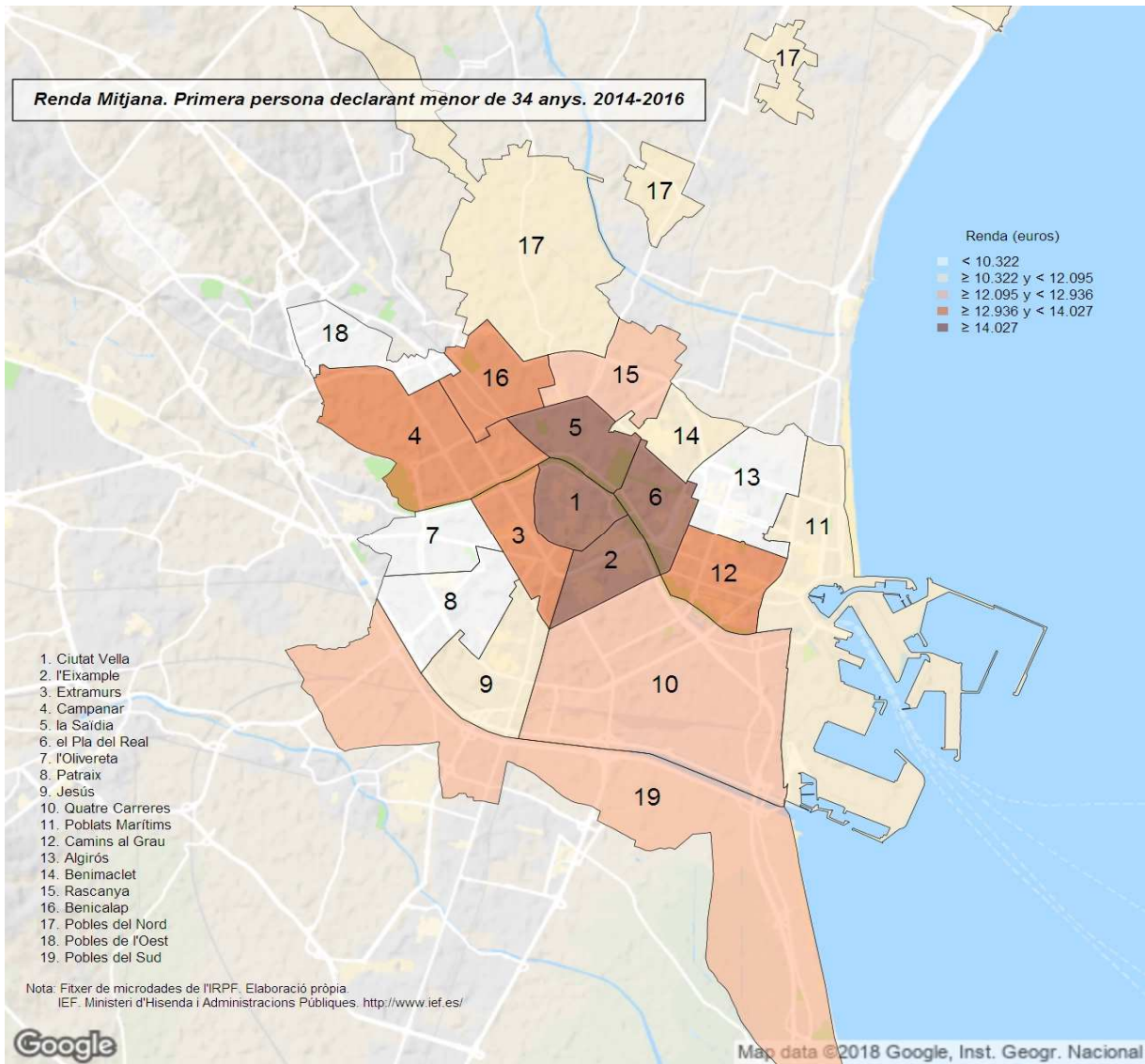

Renta Media. Primera persona declarante con edad > 34 y <= 44 años. 2014-2016

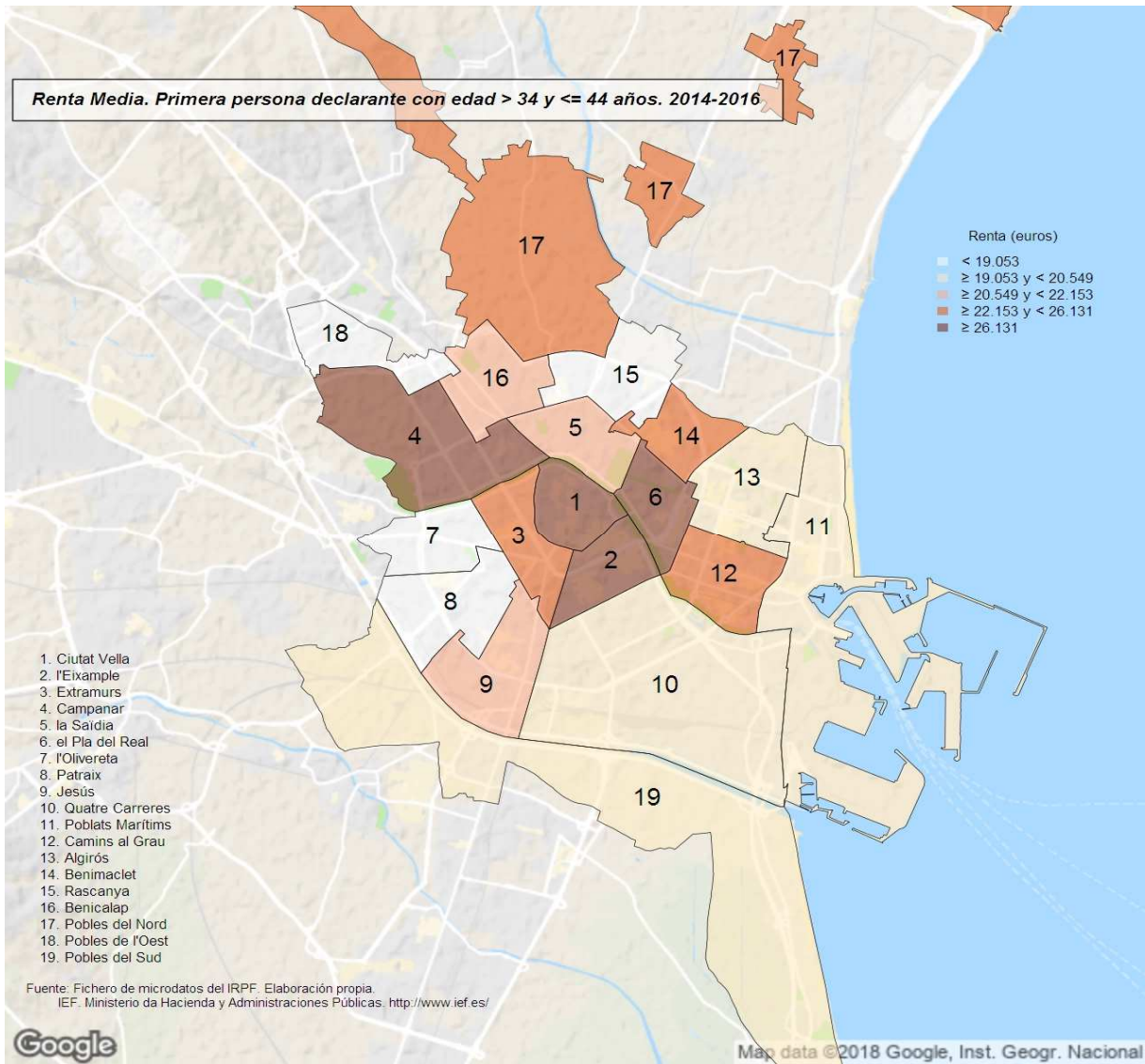

**Renta Media. Primera persona declarante con edad > 44 y <= 64 años. 2014-2016**

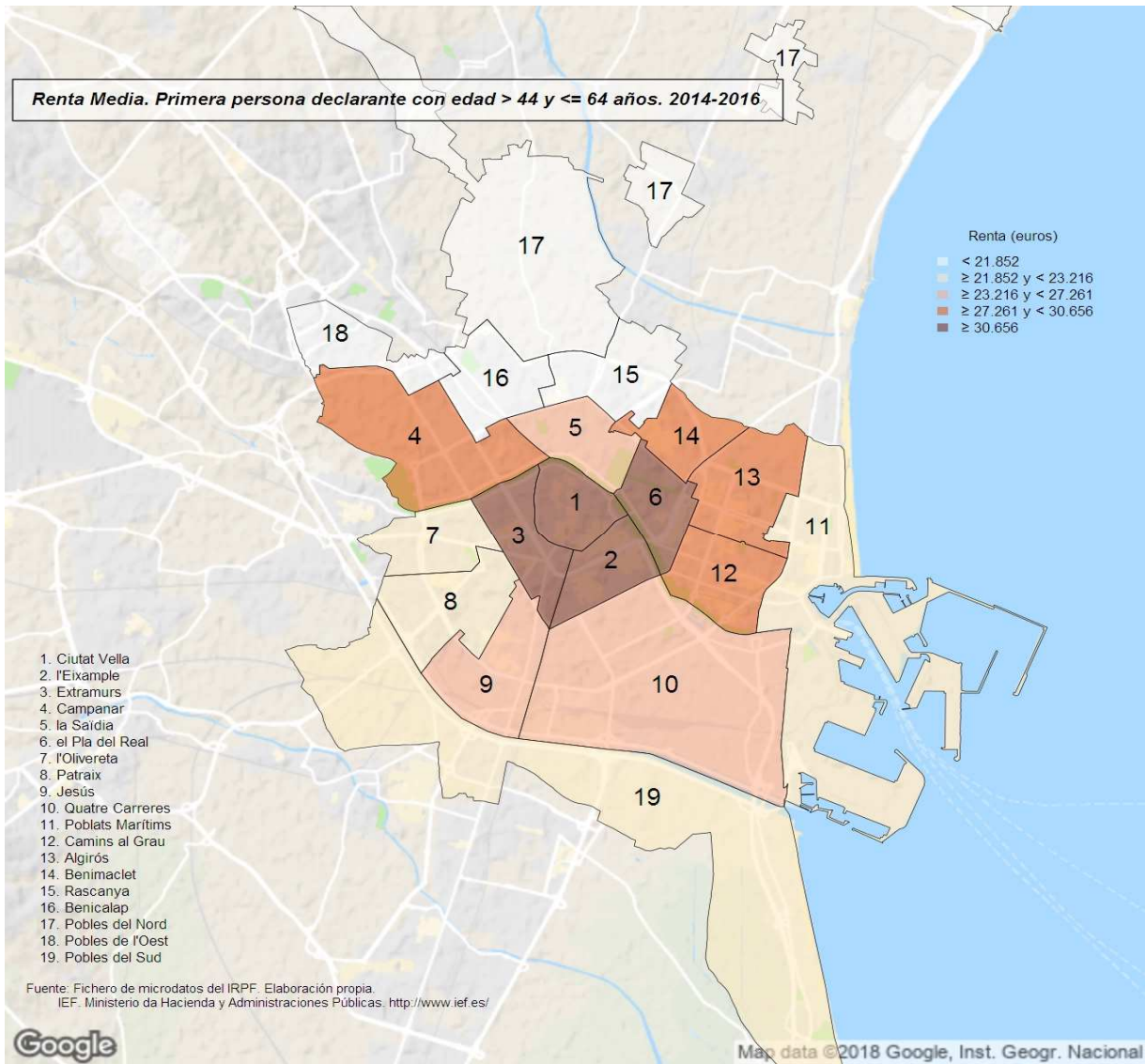

**Renta Media. Primera persona declarante mayor de 64 años. 2014-2016**

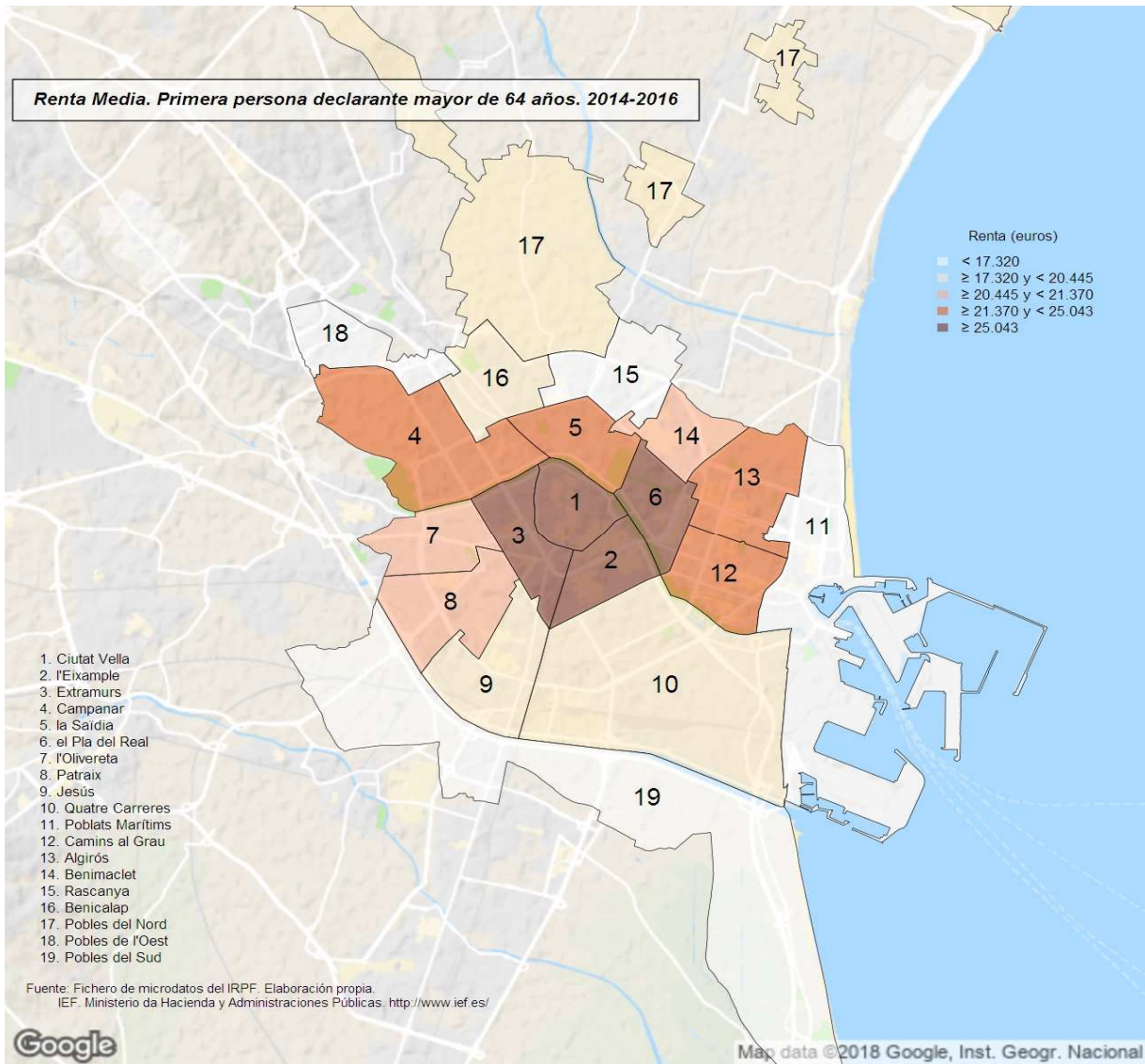

23. Declaraciones según tramos de renta. Distritos. 2014-2016

	Total		Negativas o ≤ 6.000 €		> 6.000 y ≤ 12.000 €		> 12.000 y ≤ 18.000 €		> 18.000 y ≤ 24.000 €		> 24.000 y ≤ 30.000 €		> 30.000 y ≤ 42.000 €		> 42.000 y ≤ 60.000 €		Mas de 60.000 €	
		%		%		%		%		%		%		%		%		%
València	363.141		88.954	24,5%	41.650	11,5%	54.596	15,0%	49.891	13,7%	38.189	10,5%	48.806	13,4%	22.872	6,3%	18.183	5,0%
1. Ciutat Vella	12.443	3,4%	2.784	22,4%	1.302	10,5%	1.864	15,0%	1.109	8,9%	491	3,9%	2.162	17,4%	1.269	10,2%	1.461	11,7%
2. l'Eixample	22.517	6,2%	4.380	19,5%	2.497	11,1%	2.421	10,8%	2.146	9,5%	2.761	12,3%	3.454	15,3%	2.446	10,9%	2.412	10,7%
3. Extramurs	23.978	6,6%	5.332	22,2%	2.308	9,6%	2.612	10,9%	3.168	13,2%	2.688	11,2%	4.332	18,1%	2.025	8,4%	1.513	6,3%
4. Campanar	16.508	4,5%	3.989	24,2%	1.651	10,0%	1.624	9,8%	2.787	16,9%	1.905	11,5%	2.175	13,2%	1.479	9,0%	897	5,4%
5. la Saïdia	21.403	5,9%	5.348	25,0%	2.223	10,4%	2.640	12,3%	3.095	14,5%	2.333	10,9%	3.734	17,4%	1.040	4,9%	990	4,6%
6. el Pla del Real	15.732	4,3%	2.909	18,5%	1.364	8,7%	2.054	13,1%	2.233	14,2%	1.399	8,9%	2.662	16,9%	1.450	9,2%	1.661	10,6%
7. l'Oivereta	21.958	6,0%	5.805	26,4%	2.593	11,8%	3.711	16,9%	2.794	12,7%	2.410	11,0%	3.007	13,7%	1.170	5,3%	468	2,1%
8. Patraix	26.891	7,4%	6.799	25,3%	3.223	12,0%	4.662	17,3%	3.583	13,3%	2.760	10,3%	3.822	14,2%	1.392	5,2%	649	2,4%
9. Jesús	24.253	6,7%	6.099	25,1%	2.629	10,8%	3.867	15,9%	3.723	15,3%	2.193	9,0%	3.692	15,2%	1.338	5,5%	713	2,9%
10. Quatre Carreres	32.543	9,0%	8.534	26,2%	4.321	13,3%	5.448	16,7%	4.005	12,3%	3.221	9,9%	4.286	13,2%	1.565	4,8%	1.153	3,5%
11. Poblets Marítims	21.856	6,0%	6.146	28,1%	2.845	13,0%	3.596	16,5%	3.292	15,1%	2.086	9,5%	2.268	10,4%	837	3,8%	785	3,6%
12. Camins al Grau	32.377	8,9%	6.815	21,0%	3.546	11,0%	4.817	14,9%	4.245	13,1%	3.741	11,6%	4.725	14,6%	2.387	7,4%	2.101	6,5%
13. Algirós	16.879	4,6%	4.165	24,7%	1.860	11,0%	2.368	14,0%	2.362	14,0%	1.681	10,0%	2.135	12,7%	1.397	8,3%	911	5,4%
14. Benimaçet	12.391	3,4%	3.009	24,3%	1.521	12,3%	2.096	16,9%	1.831	14,8%	1.086	8,8%	1.350	10,9%	700	5,6%	799	6,4%
15. Rascanya	22.679	6,2%	6.453	28,5%	2.913	12,8%	4.193	18,5%	3.923	17,3%	2.603	11,5%	1.477	6,5%	514	2,3%	603	2,7%
16. Benicalap	20.809	5,7%	5.499	26,4%	2.444	11,7%	2.903	13,9%	3.128	15,0%	3.327	16,0%	1.931	9,3%	984	4,7%	594	2,9%
17. Pobles del Nord	3.256	0,9%	774	23,8%	289 (b)	8,9%	737 (b)	22,6%	491 (c)	15,1%	964 (1)	29,6%	(*)	(*)	(*)	(*)	(*)	(*)
18. Pobles de l'Oest	5.670	1,6%	1.793	31,6%	941	16,6%	1.350	23,8%	623	11,0%	456	8,0%	507 (2)	8,9%	(*)	(*)	(*)	(*)
19. Pobles del Sud	8.999	2,5%	2.321	25,8%	1.180	13,1%	1.635	18,2%	1.353	15,0%	881	9,6%	924	10,3%	436 (b)	4,8%	269 (c)	3,0%

Notas: (a) Muestra insuficiente para poder mostrar las estimaciones en más de un año.

(b) Muestra deficiente: únicamente en un año hay muestra insuficiente.

(c) Puede contener errores elevados de muestreo en más de un año.

(1) Más de 24.000 €

(2) Más de 30.000 €

(\*) Datos agregados en otra columna

Véase la metodología para consultar las definiciones.

Fuente: Elaboración de la Oficina de Estadística a partir del fichero de microdatos del IRPF.

IEF. Ministerio de Hacienda y Administraciones Públicas. <http://www.ief.es/>

### Declaraciones según Tramos de Renta 2014-2016

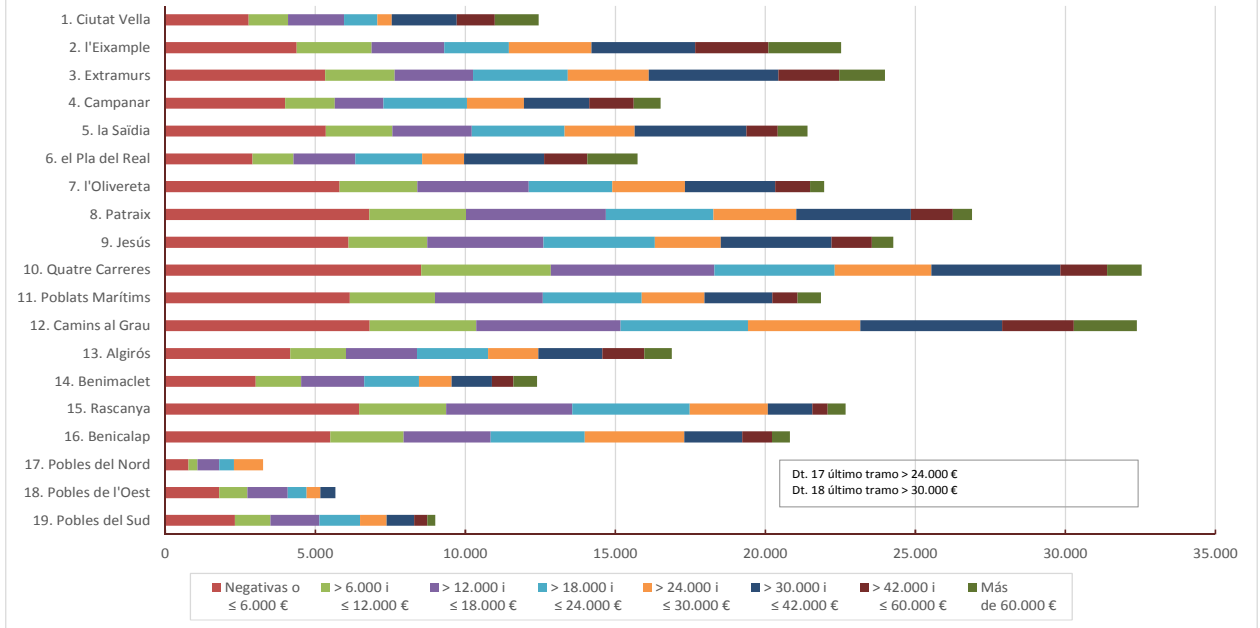

24. Renta total según tramos de renta. Distritos. 2014-2016

	Total		Negativas o ≤ 6.000 €		> 6.000 y ≤ 12.000 €		> 12.000 y ≤ 18.000 €		> 18.000 y ≤ 24.000 €		> 24.000 y ≤ 30.000 €		> 30.000 y ≤ 42.000 €		> 42.000 y ≤ 60.000 €		Más de 60.000 €	
		%		%		%		%		%		%		%		%		%
<b>Valencia</b>	<b>8.300.037.670</b>		<b>180.317.369</b>	<b>2,2%</b>	<b>371.273.694</b>	<b>4,5%</b>	<b>813.908.670</b>	<b>9,8%</b>	<b>1.047.640.293</b>	<b>12,6%</b>	<b>1.022.860.983</b>	<b>12,3%</b>	<b>1.711.663.300</b>	<b>20,6%</b>	<b>1.127.666.772</b>	<b>13,6%</b>	<b>2.024.706.589</b>	<b>24,4%</b>
1. Ciutat Vella	413.024.256	5,0%	4.521.182	1,1%	11.405.561	2,8%	27.884.759	6,8%	23.587.450	5,7%	13.132.031	3,2%	75.781.606	18,3%	63.657.955	15,4%	193.053.713	46,7%
2. l'Eixample	794.471.761	9,6%	8.532.548	1,1%	21.812.423	2,7%	35.553.128	4,5%	44.715.061	5,6%	74.422.443	9,4%	116.983.986	14,7%	118.570.266	14,9%	373.881.905	47,1%
3. Extramurs	615.365.148	7,4%	10.692.226	1,7%	20.673.583	3,4%	37.982.332	6,2%	67.783.208	11,0%	73.054.398	11,9%	153.818.881	25,0%	102.538.491	16,7%	148.822.028	24,2%
4. Campanar	394.581.478	4,8%	8.174.824	2,1%	14.935.897	3,8%	24.666.249	6,2%	58.358.276	14,8%	50.859.071	12,9%	70.308.699	19,3%	72.108.755	18,3%	89.671.708	22,7%
5. la Salida	489.433.613	5,9%	10.758.405	2,2%	19.641.871	4,0%	39.511.739	8,1%	65.004.846	13,3%	62.869.869	12,8%	128.830.981	26,3%	51.073.330	10,4%	111.742.573	22,8%
6. el Pla del Real	507.853.300	6,1%	5.282.096	1,0%	11.933.615	2,3%	30.009.019	5,9%	46.636.465	9,2%	37.950.910	7,5%	94.029.663	18,5%	71.868.971	14,2%	210.142.562	41,4%
7. l'Olivera	416.474.302	5,0%	11.903.533	2,9%	22.333.426	5,4%	55.746.078	13,4%	58.131.094	14,0%	64.841.195	15,6%	105.564.339	25,3%	55.548.320	13,3%	42.406.317	10,2%
8. Patraix	519.682.244	6,3%	14.229.021	2,7%	27.622.351	5,3%	68.670.274	13,2%	74.580.978	14,4%	74.203.702	14,3%	132.319.030	25,5%	67.382.146	13,0%	60.674.742	11,7%
9. Jesús	494.197.886	6,0%	12.813.506	2,6%	23.822.857	4,8%	56.898.802	11,5%	78.866.566	16,0%	58.363.506	11,8%	127.794.170	25,9%	65.780.362	13,3%	69.858.097	14,1%
10. Quatre Carreres	643.273.979	7,8%	17.481.820	2,7%	38.145.541	5,9%	82.501.278	12,8%	83.739.445	13,0%	85.507.309	13,3%	149.252.978	23,2%	77.052.085	12,0%	109.593.522	17,0%
11. Poblat Marítim	407.549.012	4,9%	12.540.090	3,1%	26.070.399	6,4%	53.695.755	13,2%	69.309.682	17,0%	54.397.640	13,3%	80.546.192	19,8%	41.576.894	10,2%	69.412.361	17,0%
12. Camins al Grau	816.060.548	9,8%	13.481.885	1,7%	31.491.432	3,3%	71.671.679	8,8%	89.386.488	11,0%	100.541.199	12,3%	168.568.026	20,7%	117.839.872	14,4%	223.079.967	27,3%
13. Algirós	383.738.005	4,6%	7.998.244	2,1%	16.371.530	4,3%	35.550.300	9,3%	48.671.096	12,7%	45.368.939	11,8%	76.899.416	20,0%	67.662.231	17,6%	85.216.250	22,2%
14. Benimaclet	284.772.625	3,4%	5.668.504	2,0%	13.361.497	4,7%	31.929.027	11,2%	38.188.176	13,4%	28.931.760	10,2%	50.914.253	17,9%	36.267.641	12,7%	79.511.767	27,9%
15. Rascanya	389.605.291	4,7%	13.549.434	3,5%	27.262.121	7,0%	62.996.738	16,1%	83.643.163	21,5%	70.023.251	18,0%	52.007.996	13,3%	26.105.231	6,7%	54.107.357	13,9%
16. Benicap	405.565.056	4,9%	11.939.460	2,9%	22.399.274	5,5%	43.512.461	10,7%	66.455.057	16,4%	88.411.301	21,8%	66.699.054	16,4%	48.052.223	11,8%	58.096.227	14,3%
17. Pobles del Nord	66.802.670	0,8%	1.737.915	2,6%	2.806.036 (a)	3,9%	11.068.204 (b)	16,6%	9.814.591 (c)	14,7%	41.575.924 (1)	62,2%	(2)	(2)	(2)	(2)	(2)	(2)
18. Pobles de l'Oest	85.097.869	1,0%	3.921.528	4,6%	8.873.121	10,4%	19.628.386	23,1%	12.767.514	15,0%	11.832.187	13,9%	28.075.132 (2)	33,0%	(2)	(2)	(2)	(2)
19. Pobles del Sud	172.088.646	2,1%	5.091.148	3,0%	10.611.159	6,2%	24.522.462	14,2%	28.001.137	16,3%	23.809.935	13,8%	32.633.290	19,0%	21.720.434 (b)	12,6%	25.699.080 (c)	14,9%

Notas: (a) Muestra insuficiente para poder mostrar las estimaciones en más de un año.

(b) Muestra deficiente. Únicamente en un año hay muestra insuficiente.

(c) Puede contener errores elevados de muestreo en más de un año.

(1) Más de 24.000 €

(2) Más de 30.000 €

(\*) Datos agregados en otra columna

Datos en €.

Véase la [metodología](#) para consultar las definiciones.

Fuente: Elaboración de la Oficina de Estadística a partir del fichero de microdatos del IRPF.

IEF. Ministerio de Hacienda y Administraciones Públicas. <http://www.ief.es/>

### Renta Total según Tramos de Renta 2014-2016

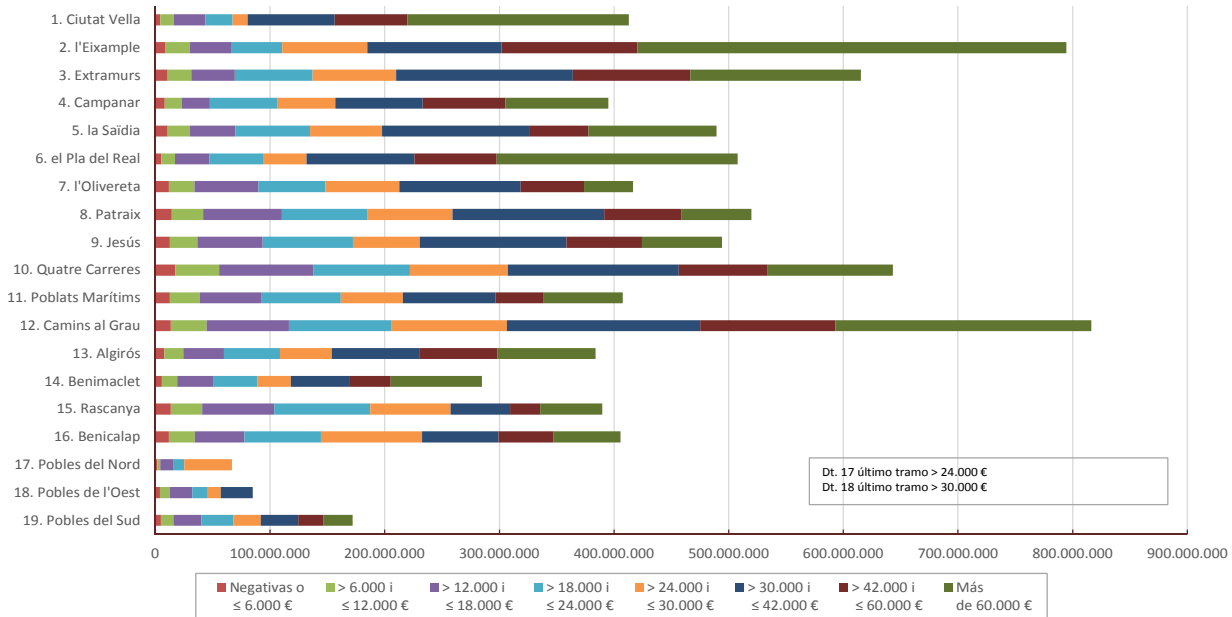



25. Renta media según tramos de renta. Distritos. 2014-2016

	Total	Negativas o ≤ 6.000 €	> 6.000 y ≤ 12.000 €	> 12.000 y ≤ 18.000 €	> 18.000 y ≤ 24.000 €	> 24.000 y ≤ 30.000 €	> 30.000 y ≤ 42.000 €	> 42.000 y ≤ 60.000 €	Más de 60.000 €
<b>València</b>	<b>22.856</b>	<b>2.027</b>	<b>8.914</b>	<b>14.908</b>	<b>20.999</b>	<b>26.784</b>	<b>35.071</b>	<b>49.303</b>	<b>111.352</b>
1. Ciutat Vella	33.193	1.624	8.757	14.960	21.260	26.754	35.047	50.157	132.173
2. l'Eixample	35.284	1.948	8.737	14.683	20.839	26.958	33.867	48.475	155.035
3. Extramurs	25.664	2.005	8.959	14.544	21.396	27.175	35.504	50.645	98.337
4. Campanar	23.927	2.049	8.985	15.188	20.942	26.695	35.082	48.743	99.940
5. la Saïdia	22.867	2.012	8.836	14.966	21.000	26.950	34.499	49.122	112.912
6. el Pla del Real	32.282	1.816	8.750	14.612	20.889	27.122	35.323	49.569	126.489
7. l'Olivereta	18.966	2.051	8.613	15.021	20.806	26.900	35.109	47.488	90.528
8. Patraix	19.326	2.093	8.571	14.729	20.814	26.886	34.623	48.407	93.424
9. Jesús	20.376	2.101	9.061	14.716	21.186	26.619	34.610	49.174	97.971
10. Quatre Carreres	19.767	2.049	8.828	15.143	20.907	26.545	34.744	49.243	95.039
11. Poblets Marítims	18.647	2.040	9.163	14.932	21.051	26.073	35.519	49.667	88.368
12. Camins al Grau	25.205	1.978	8.881	14.879	21.058	26.873	35.672	49.361	106.175
13. Algirós	22.735	1.921	8.800	15.012	20.608	26.996	36.013	48.446	93.493
14. Benimaclet	22.982	1.884	8.783	15.237	20.856	26.635	37.722	51.808	99.567
15. Rascanya	17.179	2.100	9.360	15.004	21.323	26.899	35.209	50.789	89.679
16. Benicalap	19.490	2.171	9.166	14.990	21.246	26.578	34.539	48.847	97.780
17. Pobles del Nord	20.519	2.244	9.006 (b)	15.026 (b)	19.984 (c)	43.129 (1)	(*)	(*)	(*)
18. Pobles de l'Oest	15.007	2.187	9.432	14.536	20.481	25.967	55.375 (2)	(*)	(*)
19. Pobles del Sud	19.124	2.193	8.995	15.003	20.691	27.022	35.329	49.795 (b)	95.505 (c)

Notas: (a) Muestra insuficiente para poder mostrar las estimaciones en más de un año.

(b) Muestra deficiente: únicamente en un año hay muestra insuficiente.

(c) Puede contener errores elevados de muestreo en más de un año.

(1) Más de 24.000 €

(2) Más de 30.000 €

(\*) Datos agregados en otra columna

Datos en €.

Véase la [metodología](#) para consultar las definiciones.

Fuente: Elaboración de la Oficina de Estadística a partir del fichero de microdatos del IRPF.

IEF. Ministerio de Hacienda y Administraciones Públicas. <http://www.ief.es/>

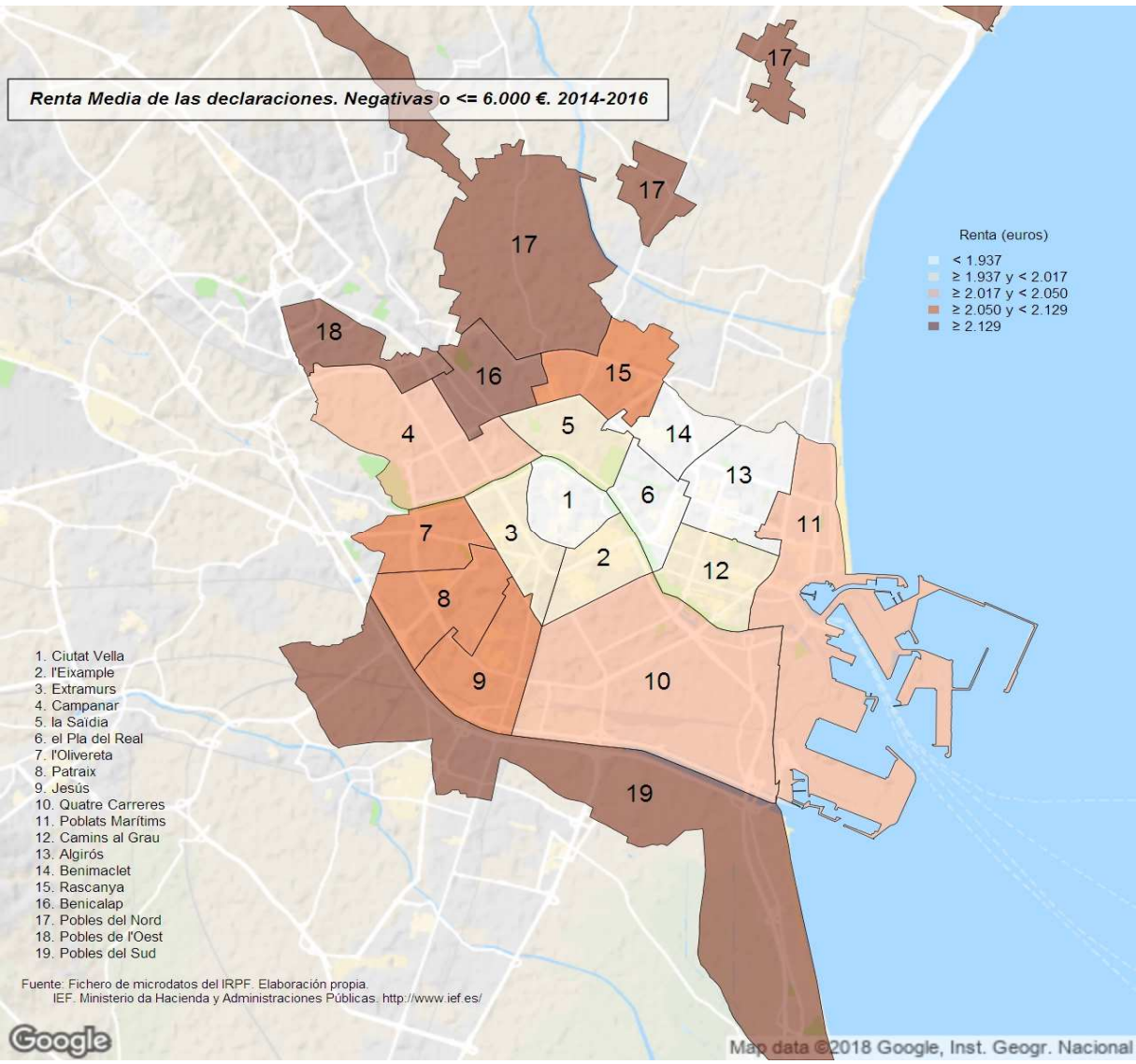

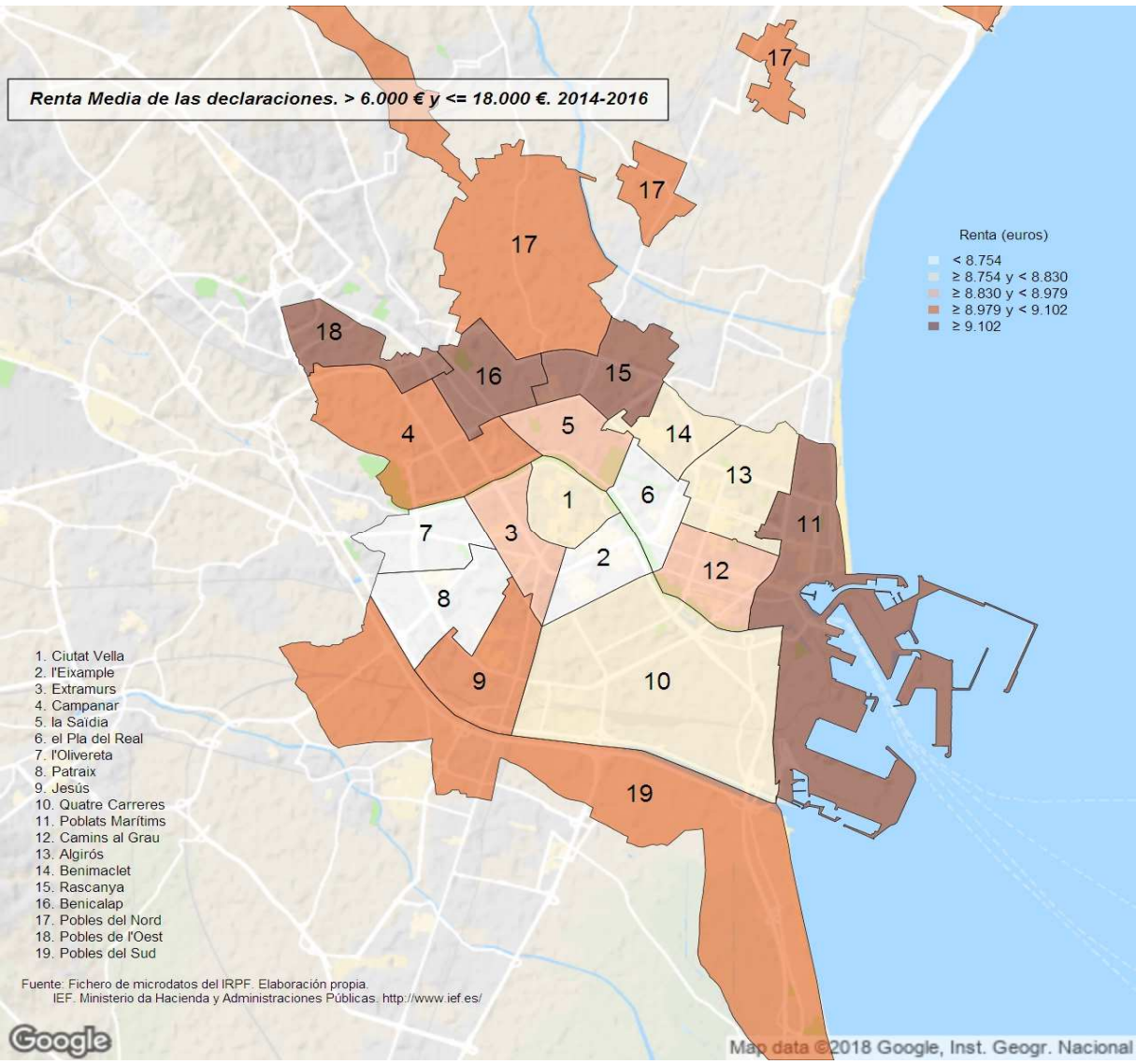

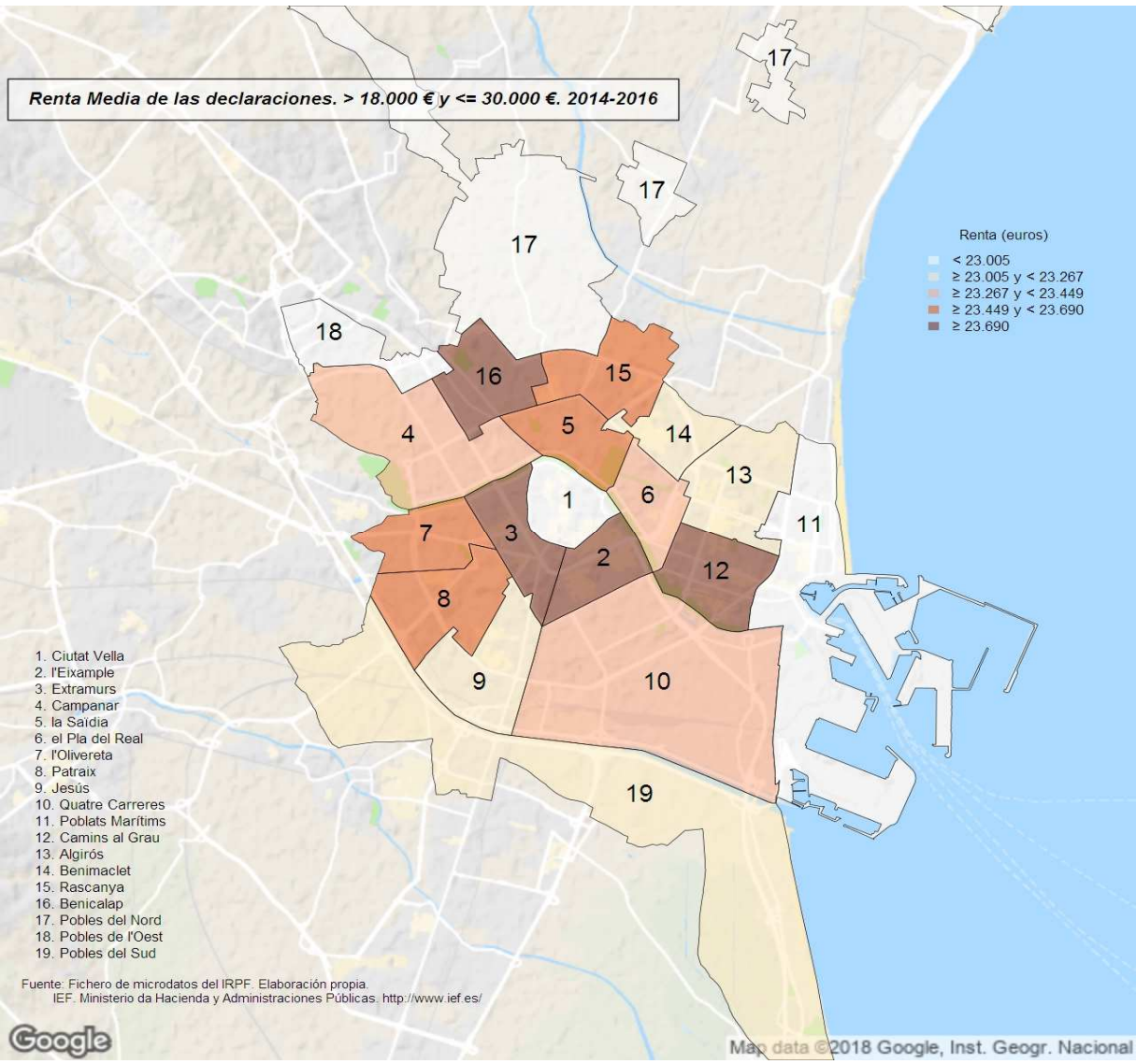

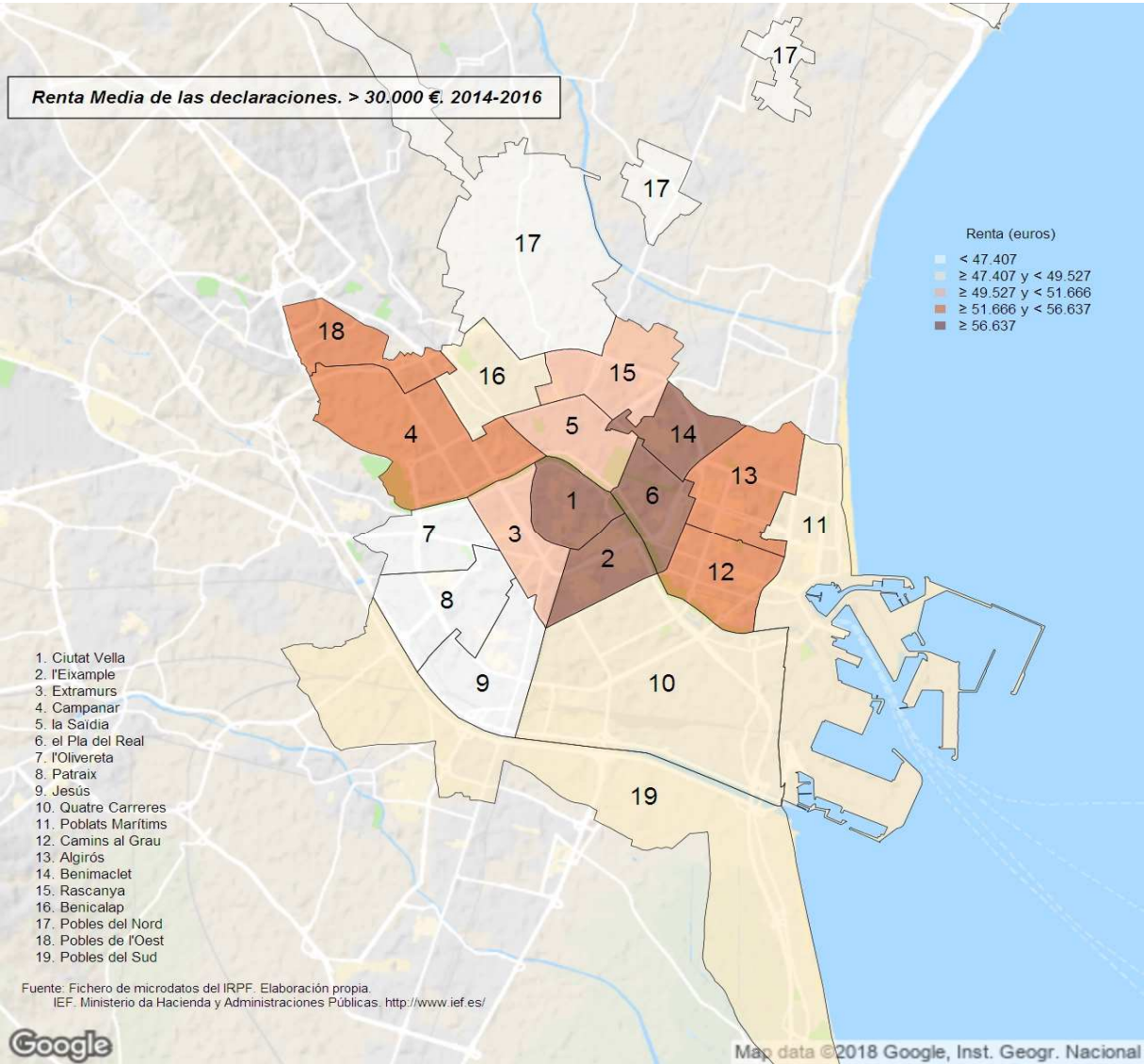

26. Deciles de la distribución de Renta; deciles de los distritos. Distritos. 2014-2016

	Decil 1	Decil 2	Decil 3	Decil 4	Decil 5	Decil 6	Decil 7	Decil 8	Decil 9
<b>València</b>	<b>1.171</b>	<b>4.576</b>	<b>8.708</b>	<b>13.607</b>	<b>17.534</b>	<b>21.886</b>	<b>26.873</b>	<b>33.376</b>	<b>44.389</b>
1. Ciutat Vella	1.451	4.958	9.846	14.790	21.044	25.487	36.310	45.014	66.055
2. l'Eixample	2.262	6.118	11.811	16.835	23.589	28.330	32.511	42.932	62.218
3. Extramurs	1.458	5.263	11.035	16.185	21.673	26.020	31.464	37.376	50.713
4. Campanar	1.295	4.628	9.702	15.716	19.838	24.009	28.262	35.682	47.139
5. la Saïdia	1.160	4.449	8.523	14.421	18.731	23.602	28.061	32.850	39.765
6. el Pla del Real	2.405	7.186	12.822	17.815	22.144	27.647	34.522	41.819	61.786
7. l'Olivereta	892	4.154	7.624	12.219	15.982	19.886	24.961	30.831	38.367
8. Patraix	1.107	4.423	8.004	12.551	15.911	20.197	25.183	30.783	38.033
9. Jesús	1.214	4.426	8.485	13.270	17.140	21.445	25.704	31.870	39.532
10. Quatre Carreres	1.030	4.122	7.346	12.279	15.973	19.781	24.587	30.749	39.050
11. Poblats Marítims	761	3.794	7.025	11.575	15.261	19.146	23.339	28.260	36.962
12. Camins al Grau	1.691	5.600	10.744	15.084	19.632	24.012	28.950	36.606	49.189
13. Algirós	1.119	4.465	8.542	13.826	17.947	22.079	27.554	35.191	46.125
14. Benimaclet	1.036	4.518	8.563	13.429	17.145	20.727	24.777	35.547	49.305
15. Rascanya	737	3.790	7.088	11.532	14.850	18.481	21.445	25.624	32.204
16. Benicalap	1.081	4.222	7.983	12.951	16.866	21.245	24.881	28.736	36.124
17. Pobles del Nord	1.911	5.690	11.593	16.271	17.940	20.782	25.036	34.529	44.524
18. Pobles de l'Oest	747	3.232	6.403	9.428	11.916	14.572	17.441	21.342	36.065
19. Pobles del Sud	1.383	4.383	8.014	12.564	16.099	18.927	22.510	28.581	38.307

Notas: Datos en €.

Véase la [metodología](#) para consultar las definiciones.

Fuente: Elaboración de la Oficina de Estadística a partir del fichero de microdatos del IRPF.

IEF. Ministerio de Hacienda y Administraciones Públicas. <http://www.ief.es/>

27. Renta total en cada decil de renta; deciles de los distritos. Distritos. 2014-2016

	Decil 1	Decil 2	Decil 3	Decil 4	Decil 5	Decil 6	Decil 7	Decil 8	Decil 9	Decil 10
<b>València</b>										
1. Ciutat Vella	-991.689	4.409.528	9.471.178	16.486.111	20.318.239	31.181.145	40.383.972	43.575.917	69.410.548	178.779.306
2. l'Eixample	-313.735	9.931.971	18.748.845	32.579.773	46.250.668	60.923.939	77.179.169	67.805.556	117.735.085	363.630.489
3. Extramurs	-608.787	8.430.496	17.888.966	32.517.968	47.040.845	64.888.345	66.114.887	77.050.385	98.697.786	203.344.256
4. Campanar	-418.899	5.085.296	11.194.873	20.086.586	31.691.569	33.920.533	42.584.189	50.163.195	69.466.884	131.207.253
5. la Saïdia	-814.958	6.237.185	13.541.187	26.326.715	34.569.489	42.155.149	55.580.808	65.914.397	79.293.057	166.630.584
6. el Pla del Real	-244.735	7.496.519	15.276.910	23.645.533	36.120.661	37.198.587	40.300.186	67.473.398	76.336.125	204.250.117
7. l'Olivereta	-586.970	5.533.122	13.341.000	19.981.138	35.424.364	39.529.122	48.915.845	61.223.050	67.321.660	125.791.970
8. Patraix	-552.842	7.590.212	16.927.482	26.487.130	43.329.399	44.182.759	56.876.366	79.227.174	88.031.830	157.582.733
9. Jesús	-495.304	7.000.825	15.577.303	25.078.043	38.322.155	43.292.180	58.533.671	66.287.113	87.025.787	153.576.092
10. Quatre Carreres	-1.052.397	8.679.652	17.975.185	32.228.861	47.150.681	56.225.583	76.176.918	84.056.663	116.908.622	204.924.210
11. Poblats Marítims	-901.652	5.026.001	11.403.171	19.843.209	29.949.157	35.328.343	49.920.569	57.735.654	64.159.855	135.084.707
12. Camins al Grau	-377.240	12.394.970	25.392.898	44.065.636	57.644.872	66.346.609	87.719.285	97.916.258	136.962.808	287.994.452
13. Algirós	-668.771	4.956.851	10.109.644	17.857.263	26.635.001	33.543.578	46.432.373	51.022.845	71.231.101	122.618.121
14. Benimaclet	-494.475	3.574.243	8.435.922	12.423.937	21.207.038	21.669.982	30.266.105	29.563.303	53.839.420	104.287.150
15. Rascanya	-535.779	5.124.795	11.922.760	20.814.194	30.739.031	36.714.753	44.548.736	49.722.798	70.450.289	120.103.715
16. Benicalap	-478.775	5.600.839	12.244.937	21.211.366	31.300.154	37.548.044	51.738.134	50.298.377	70.691.654	125.410.328
17. Pobles del Nord	-83.644	2.437.534	7.255.723	10.766.396	11.357.381	12.382.665	16.618.243	25.070.887	37.536.882	68.875.368
18. Pobles de l'Oest	-196.993	1.160.738	2.566.728	4.065.984	7.018.694	8.423.251	7.209.180	14.035.558	12.310.683	28.504.046
19. Pobles del Sud	-167.519	2.598.460	5.474.130	8.733.960	14.264.273	15.025.005	17.375.306	22.718.988	31.865.337	54.200.707

Notas: Datos en €.

Véase la [metodología](#) para consultar las definiciones.

Fuente: Elaboración de la Oficina de Estadística a partir del fichero de microdatos del IRPF.

IEF. Ministerio de Hacienda y Administraciones Públicas. <http://www.ief.es/>

28. Renta media en cada decil de renta; deciles de los distritos. Distritos. 2014-2016

	Decil 1	Decil 2	Decil 3	Decil 4	Decil 5	Decil 6	Decil 7	Decil 8	Decil 9	Decil 10
<b>València</b>										
1. Ciutat Vella	-791	3.537	7.704	12.718	17.456	23.966	31.993	40.097	51.147	143.436
2. l'Eixample	-140	4.284	8.750	14.105	20.215	26.063	31.066	37.620	50.080	161.941
3. Extramurs	-253	3.501	7.675	13.577	19.181	24.038	29.587	34.465	43.116	80.609
4. Campanar	-254	3.046	6.777	12.768	17.942	22.040	25.728	31.548	40.175	77.932
5. la Saïdia	-378	2.923	6.229	11.913	16.796	21.162	25.861	29.855	36.460	77.682
6. el Pla del Real	-155	4.752	10.015	15.003	20.188	25.023	31.308	37.071	50.234	130.129
7. l'Olivereta	-265	2.563	5.803	9.994	14.424	18.170	22.588	28.074	34.528	53.254
8. Patraix	-205	2.838	6.115	10.396	14.517	18.277	22.255	27.846	33.964	56.136
9. Jesús	-203	2.914	6.286	11.206	14.900	19.275	23.199	28.469	34.643	61.129
10. Quatre Carreres	-324	2.645	5.591	9.850	14.212	17.745	22.304	27.433	34.399	64.855
11. Poblats Marítims	-413	2.282	5.233	9.222	13.488	16.989	21.190	25.711	31.879	60.694
12. Camins al Grau	-116	3.804	7.957	13.165	17.348	22.048	26.347	32.281	41.072	86.995
13. Algirós	-391	2.943	6.208	11.220	15.656	19.577	24.879	31.691	40.805	75.372
14. Benimaclet	-395	2.950	6.471	11.023	15.283	18.923	22.690	28.383	40.465	82.919
15. Rascanya	-238	2.243	5.208	9.379	13.305	16.674	19.917	23.040	28.057	54.270
16. Benicalap	-230	2.724	5.778	10.576	15.034	18.708	23.321	26.249	31.537	60.184
17. Pobles del Nord	-104	3.143	8.015	13.250	16.632	18.501	22.734	30.963	39.643	79.290
18. Pobles de l'Oest	-345	2.062	4.644	7.513	10.922	13.644	15.341	19.780	26.371	53.196
19. Pobles del Sud	-182	2.945	5.975	10.186	14.425	17.964	20.177	25.182	33.259	61.732

Notas: Datos en €.

Véase la [metodología](#) para consultar las definiciones.

Fuente: Elaboración de la Oficina de Estadística a partir del fichero de microdatos del IRPF.

IEF. Ministerio de Hacienda y Administraciones Públicas. <http://www.ief.es/>



29. Declaraciones en cada decil de renta; deciles de la ciudad. Distritos. 2014-2016

	Decil 1 1.171 €	Decil 2 4.576 €	Decil 3 8.708 €	Decil 4 13.607 €	Decil 5 17.534 €	Decil 6 21.886 €	Decil 7 26.873 €	Decil 8 33.376 €	Decil 9 44.389 €	Decil 10 > 44.389 €
<b>València</b>	<b>36.854</b>	<b>36.812</b>	<b>36.674</b>	<b>36.842</b>	<b>36.813</b>	<b>36.987</b>	<b>36.391</b>	<b>36.802</b>	<b>36.750</b>	<b>36.964</b>
1. Ciutat Vella	1.214	1.099	1.068	1.219	1.222	673	720	903	1.824	2.502
2. l'Eixample	1.739	1.793	2.110	1.870	1.678	1.733	1.578	3.619	2.274	4.123
3. Extramurs	2.235	2.024	2.193	2.002	1.638	1.836	2.562	3.322	2.785	3.381
4. Campanar	1.580	1.708	1.454	1.211	1.175	1.938	2.034	1.578	1.806	2.023
5. la Saïdia	2.159	2.205	2.085	1.745	1.924	2.080	2.123	2.990	2.404	1.687
6. el Pla del Real	1.168	1.210	1.256	1.381	1.248	1.671	1.070	1.415	2.494	2.818
7. l'Olivereta	2.455	2.292	2.459	2.020	2.542	2.371	1.801	2.362	2.411	1.245
8. Patraix	2.798	2.731	3.054	2.753	3.029	2.978	2.229	3.018	2.662	1.638
9. Jesús	2.415	2.578	2.393	2.646	2.237	2.524	2.850	2.370	2.496	1.745
10. Quatre Carreres	3.435	3.594	3.731	3.327	3.877	2.900	3.200	3.123	2.984	2.372
11. Poblat Marítims	2.553	2.513	2.281	2.830	2.248	2.288	2.719	1.451	1.468	1.506
12. Camins al Grau	2.881	2.732	3.004	3.154	3.116	2.977	3.474	3.500	3.549	3.990
13. Algirós	1.750	1.707	1.697	1.642	1.525	1.813	1.401	1.270	2.141	1.933
14. Benimaclet	1.313	1.166	1.299	1.122	1.578	1.498	965	725	1.286	1.439
15. Rascanya	2.698	2.586	2.166	3.030	2.682	2.839	2.832	1.613	1.126	1.104
16. Benicalap	2.125	2.356	2.044	2.075	2.181	1.946	3.197	2.120	1.362	1.403
17. Pobles del Nord	796	764	669	716	1.048	1.049	447	627	834	1.051
18. Pobles de l'Oest	684	743	724	988	808	731	357	202	104	329
19. Pobles del Sud	855	1.011	990	1.108	1.055	1.142	831	594	739	675

Nota: Véase la [metodología](#) para consultar las definiciones.

Fuente: Elaboración de la Oficina de Estadística a partir del fichero de microdatos del IRPF.  
IEF. Ministerio de Hacienda y Administraciones Públicas. <http://www.ief.es/>

30. Renta total en cada decil de renta; deciles de la ciudad. Distritos. 2014-2016

	Decil 1 1.171 €	Decil 2 4.576 €	Decil 3 8.708 €	Decil 4 13.607 €	Decil 5 17.534 €	Decil 6 21.886 €	Decil 7 26.873 €	Decil 8 33.376 €	Decil 9 44.389 €	Decil 10 > 44.389 €
<b>València</b>	<b>-11.303.201</b>	<b>109.434.690</b>	<b>232.926.407</b>	<b>419.628.066</b>	<b>570.955.015</b>	<b>730.380.950</b>	<b>883.410.878</b>	<b>1.100.562.182</b>	<b>1.389.442.609</b>	<b>3.000.014.840</b>
1. Ciutat Vella	-1.104.971	3.236.423	6.621.469	13.835.090	18.944.776	12.908.360	16.894.505	26.989.068	68.039.101	246.660.433
2. l'Eixample	-1.147.929	5.308.762	13.530.381	20.785.181	25.527.029	34.497.436	38.640.762	108.270.720	88.254.608	460.804.812
3. Extramurs	-777.968	5.985.615	13.698.773	22.826.362	24.878.038	36.246.837	61.416.408	100.041.624	106.512.036	244.537.422
4. Campanar	-469.339	5.045.543	9.183.997	13.298.329	18.321.910	37.796.169	49.468.438	47.235.912	68.655.016	146.445.503
5. la Saïdia	-796.577	6.555.003	12.963.977	19.788.712	29.835.206	41.103.520	51.166.791	90.465.211	90.217.111	148.134.658
6. el Pla del Real	-998.306	3.566.706	7.998.371	16.251.582	19.381.354	33.277.183	25.609.310	41.211.472	92.237.389	269.318.241
7. l'Olivereta	-326.596	6.791.669	15.636.393	22.707.766	39.250.283	46.360.014	43.945.944	70.261.089	90.816.717	81.031.023
8. Patraix	-413.361	8.117.635	19.567.958	31.342.031	46.373.615	58.887.343	54.358.107	90.580.510	100.172.126	110.696.280
9. Jesús	-557.178	7.639.761	15.422.304	30.959.819	34.380.776	49.927.963	68.311.973	72.045.848	93.806.882	122.259.718
10. Quatre Carreres	-872.587	10.637.869	24.057.030	37.656.962	60.704.541	56.496.586	77.510.080	93.974.833	111.571.269	171.537.397
11. Poblats Marítims	-593.079	7.594.753	14.438.462	32.527.549	35.454.760	45.363.987	66.517.836	44.060.435	56.265.714	105.918.596
12. Camins al Grau	-955.658	8.282.146	19.604.760	36.234.130	48.478.444	58.640.043	84.673.356	105.088.170	136.766.310	319.248.848
13. Algirós	-682.496	5.058.749	10.867.778	19.159.646	24.325.272	35.636.532	34.189.523	37.003.904	81.678.983	136.500.113
14. Benimaclet	-467.521	3.425.442	8.289.316	12.481.734	24.656.854	29.749.549	22.967.787	20.823.874	49.660.232	113.185.356
15. Rascanya	-151.754	7.751.164	13.404.252	34.291.697	41.527.087	56.522.445	69.019.046	46.417.246	41.170.381	79.653.727
16. Benicalap	-379.545	7.052.005	12.768.428	23.304.937	34.017.065	38.643.312	78.311.761	62.827.493	50.452.917	98.566.684
17. Pobles del Nord	-221.828	2.209.519	4.042.213	8.077.093	16.380.689	21.240.405	11.262.407	19.588.222	31.953.587	77.685.129
18. Pobles de l'Oest	-109.233	2.189.860	4.512.007	11.363.724	12.086.555	14.461.077	8.802.262	6.077.423	3.974.786	21.739.407
19. Pobles del Sud	-277.274	2.986.065	6.318.539	12.735.722	16.430.762	22.622.189	20.344.580	17.599.130	27.237.442	46.091.492

Notas: Renta en €.

Véase la [metodología](#) para consultar las definiciones.

Fuente: Elaboración de la Oficina de Estadística a partir del fichero de microdatos del IRPF.

IEF. Ministerio de Hacienda y Administraciones Públicas. <http://www.ief.es/>

### 31. Indicadores D8/D2, D9/D1 y Gini según la distribución en deciles de la renta. Distritos. 2014-2016

	D8/D2	D9/D1	I. Gini
<b>València</b>	<b>7,43</b>	<b>43,33</b>	<b>0,491</b>
Provincia de Valencia	7,46	46,41	0,504
España	6,79	27,77	0,495
<b>València</b>			
1. Ciutat Vella	7,83	35,60	0,559
2. l'Eixample	6,93	28,11	0,561
3. Extramurs	6,95	32,94	0,455
4. Campanar	7,64	36,59	0,452
5. la Saïdia	7,14	33,60	0,468
6. el Pla del Real	5,48	25,73	0,515
7. l'Olivereta	7,89	54,84	0,464
8. Patraix	7,41	40,73	0,443
9. Jesús	7,48	38,34	0,467
10. Quatre Carreres	7,55	41,91	0,482
11. Poblat Marítims	6,86	50,78	0,471
12. Camins al Grau	6,65	34,09	0,471
13. Algirós	8,00	51,28	0,471
14. Benimaclet	7,54	56,21	0,500
15. Rascanya	6,54	43,57	0,455
16. Benicalap	6,39	32,09	0,459
17. Pobles del Nord	5,44	(-)	0,438
18. Pobles de l'Oest	7,66	(-)	0,460
19. Pobles del Sud	6,79	(-)	0,449

Nota: Véase la [metodología](#) para consultar las definiciones.

(-) Tamaño muestral insuficiente para dar una estimación fiable.

Fuente: Elaboración de la Oficina de Estadística a partir del fichero de microdatos del IRPF.

IEF. Ministerio de Hacienda y Administraciones Públicas. <http://www.ief.es/>

Indicador de desigualdad D8/D2. 2014-2016

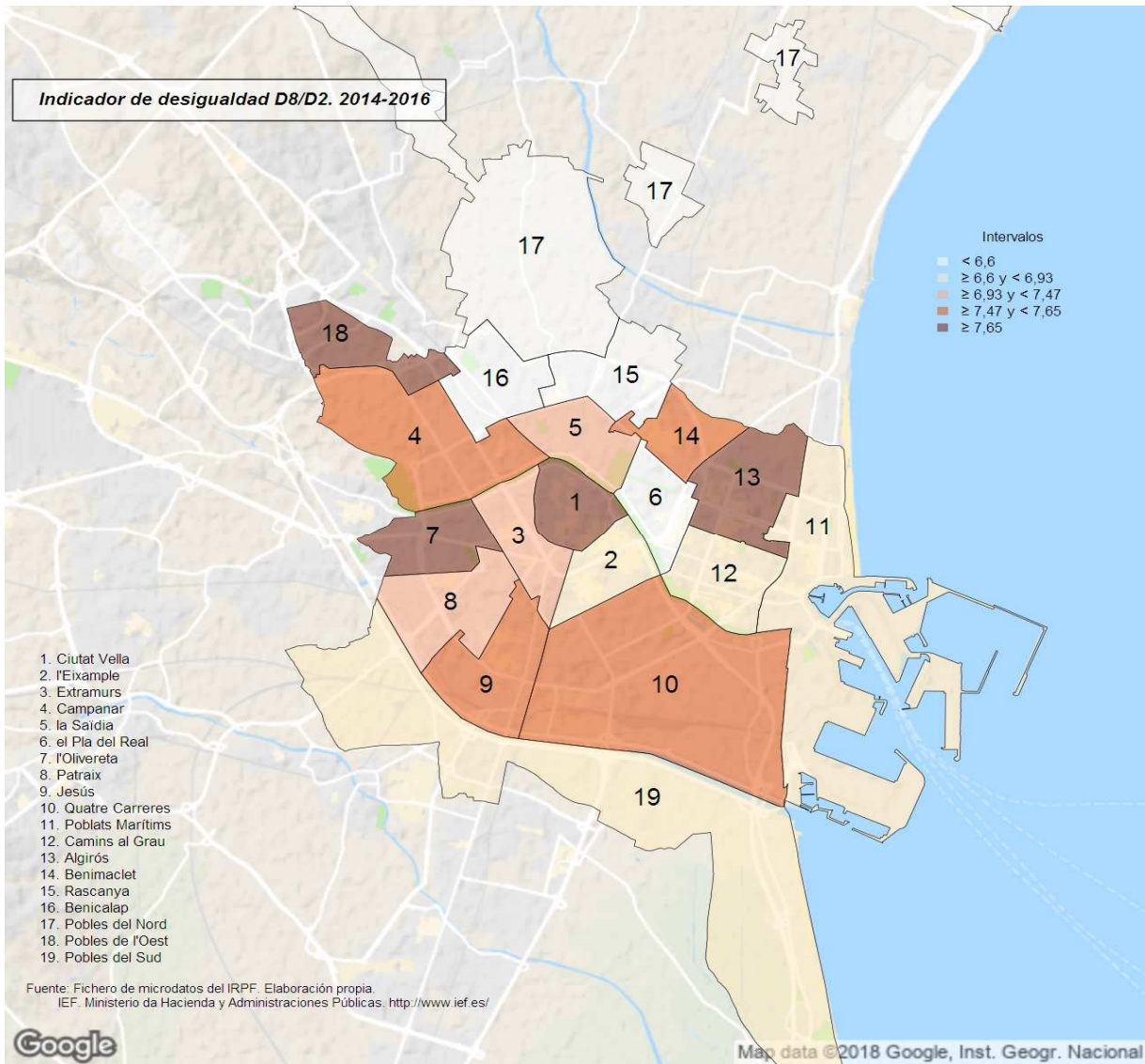

**Índice de Gini. 2014-2016**

