



IRPF

Datos para la ciudad de València y sus Distritos

2013 -
2015



AJUNTAMENT DE VALÈNCIA
ÀREA DE GOVERN INTERIOR
OFICINA D'ESTADÍSTICA



AJUNTAMENT DE València
ÀREA DE GOVERN INTERIOR

ELABORACIÓN:

Oficina de Estadística del Ayuntamiento de València y
personal contratado por la Universidad de València

Moya Equiza, Carmiña
Rodríguez Ciria, María
Requena Navarro, Rubén
Briz Redón, Álvaro
Moshuk, Marta
Morales Lorente, Tomás
Rivas Sanchis, Guillem
Morala Girón, Juan Fernando
Badenes Vázquez, Julia
Navarro Falomir, Fátima
Martínez Ruiz, Francisco

OFICINA D'ESTADÍSTICA

www.València.es/estadistica

estadistica@València.es

Impuesto sobre la Renta de las Personas Físicas (IRPF)

[1. Análisis descriptivo del Impuesto. València. 2015](#)

[1.1. Declaciones según tipo. València. 2013, 2014 y 2015](#)

[1.2. Declaraciones según estado civil de la persona primera declarante. València. 2013, 2014 y 2015](#)

[1.3. Declaraciones según sexo de la persona primera declarante. València. 2013, 2014 y 2015](#)

[1.4. Declaraciones según el tipo de declaración, el estado civil y el sexo de la primera persona declarante. València. 2013, 2014 y 2015](#)

[1.5. Declaraciones según el número de descendientes. València. 2013, 2014 y 2015](#)

[1.6. Declaraciones según los ascendientes o descendientes. València. 2013, 2014 y 2015](#)

[1.7. Declaraciones según la edad de la persona primera declarante. València. 2013, 2014 y 2015](#)

[1.8. Declaraciones según tramos de renta. València. 2013, 2014 y 2015](#)

[1.9. Deciles de la distribución de Renta. València. 2013, 2014 y 2015](#)

[1.10. Indicadores D8/D2 y D9/D1 según la distribución en deciles de la renta. València. 2013, 2014 y 2015](#)

[2. Declaciones según tipo. Distritos. 2013-2015](#)

[3. Renta total según tipo de declaración. Distritos. 2013-2015](#)

[4. Renta media según tipo de declaración. Distritos. 2013-2015](#)

[5. Declaraciones según estado civil de la persona primera declarante. Distritos. 2013-2015](#)

[6. Renta total según estado civil de la persona primera declarante. Distritos. 2013-2015](#)

[7. Renta media según estado civil de la persona primera declarante. Distritos. 2013-2015](#)

[8. Declaraciones según sexo de la persona primera declarante. Distritos. 2013-2015](#)

[9. Renta total según sexo de la persona primera declarante. Distritos. 2013-2015](#)

[10. Renta media según sexo de la persona primera declarante. Distritos. 2013-2015](#)

[11. Declaraciones según el tipo de declaración, el estado civil y el sexo de la primera persona declarante. Distritos. 2013-2015](#)

[12. Renta total según el tipo de declaración, el estado civil y el sexo de la primera persona declarante. Distritos. 2013-2015](#)

[13. Renta media según el tipo de declaración, el estado civil y el sexo de la primera persona declarante. Distritos. 2013-2015](#)

[14. Declaraciones según el número de descendientes. Distritos. 2013-2015](#)

[15. Renta total según el número de descendientes. Distritos. 2013-2015](#)

[16. Renta media según el número de descendientes. Distritos. 2013-2015](#)

[17. Declaraciones según los ascendientes o descendientes. Distritos. 2013-2015](#)

[18. Renta total según los ascendientes o descendientes. Distritos. 2013-2015](#)

[19. Renta media según los ascendientes o descendientes. Distritos. 2013-2015](#)

[20. Declaraciones según la edad de la persona primera declarante. Distritos. 2013-2015](#)

[21. Renta total según la edad de la persona primera declarante. Distritos. 2013-2015](#)

[22. Renta media según la edad de la persona primera declarante. Distritos. 2013-2015](#)

[23. Declaraciones según tramos de renta. Distritos. 2013-2015](#)

[24. Renta total según tramos de renta. Distritos. 2013-2015](#)

[25. Renta media según tramos de renta. Distritos. 2013-2015](#)

[26. Deciles de la distribución de Renta; deciles de los distritos. Distritos. 2013-2015](#)

[27. Renta total en cada decil de renta; deciles de los distritos. Distritos. 2013-2015](#)

[28. Renta media en cada decil de renta; deciles de los distritos. Distritos. 2013-2015](#)

[29. Declaraciones en cada decil de renta; deciles de la ciudad. Distritos. 2013-2015](#)

[30. Renta total en cada decil de renta; deciles de la ciudad. Distritos. 2013-2015](#)

[31. Indicadores D8/D2, D9/D1 y Gini según la distribución en deciles de la renta. Distritos. 2013-2015](#)

1. Análisis descriptivo del Impuesto. València. 2015

1a. Tamaño de la muestra y del universo

	Ciutat de València	Provincia de València	España
Observaciones	43.124	127.229	2.700.453
Declaraciones	356.556	1.153.019	19.479.912

1b. Principales magnitudes fiscales

Ciudad de València	Declaraciones	Mínimo	Máximo	Total	Media	Desv. típ.
Rend. del trabajo. Retribuciones dinerarias	356.556	0	5.311.736	7.698.359.284	21.499	26.021
Renta del periodo	356.556	-2.341.381	19.203.390	9.239.598.835	25.802	71.183
Base Imponible	356.556	-2.341.381	19.201.390	8.311.310.581	23.211	71.346
Base Liquidable	356.556	-2.341.381	19.201.390	7.995.367.738	22.328	71.117
Cuota Íntegra	356.556	0	4.509.591	1.616.865.742	4.516	19.626
Cuota Líquida	356.556	0	4.509.591	1.554.459.677	4.341	19.532
Cuota Resultante	356.556	0	4.509.591	1.552.662.022	4.336	19.518
Cuota Real	356.556	-4.800	4.509.591	1.526.532.525	4.263	19.520
Resultado de la declaración	356.556	-220.484	4.504.998	-5.552.038	-16	12.972
Renta	356.556	-2.341.381	19.201.390	8.279.591.692	23.122	71.416

Prov. de València	Declaraciones	Mínimo	Máximo	Total	Media	Desv. típ.
Rend. del trabajo. Retribuciones dinerarias	1.153.019	0	5.311.736	21.843.611.405	18.945	23.234
Renta del periodo	1.153.019	-23.744.114	19.203.390	25.009.758.882	21.691	52.619
Base Imponible	1.153.019	-23.746.977	19.201.390	21.725.787.348	18.843	52.837
Base Liquidable	1.153.019	-23.746.977	19.201.390	20.734.639.452	17.983	52.586
Cuota Íntegra	1.153.019	0	4.509.591	3.814.543.374	3.308	13.907
Cuota Líquida	1.153.019	0	4.509.591	3.608.613.623	3.130	13.840
Cuota Resultante	1.153.019	0	4.509.591	3.602.796.073	3.125	13.824
Cuota Real	1.153.019	-11.500	4.509.591	3.514.251.005	3.048	13.829
Resultado de la declaración	1.153.019	-243.888	4.504.998	-194.833.546	-169	7.676
Renta	1.153.019	-23.746.977	19.201.390	21.608.689.557	18.741	52.862

España	Declaraciones	Mínimo	Máximo	Total	Media	Desv. típ.
Rend. del trabajo. Retribuciones dinerarias	19.479.912	0	50.965.055	391.579.358.633	20.102	37.103
Renta del periodo	19.479.912	-23.744.114	159.110.100	445.878.892.467	22.889	80.658
Base Imponible	19.479.912	-23.746.977	159.110.100	391.981.252.967	20.122	80.803
Base Liquidable	19.479.912	-23.746.977	159.110.100	374.732.281.154	19.237	80.606
Cuota Íntegra	19.479.912	0	69.887.072	70.906.787.901	3.640	27.730
Cuota Líquida	19.479.912	0	69.887.072	67.170.586.246	3.448	27.667
Cuota Resultante	19.479.912	0	69.887.072	66.944.040.194	3.437	27.374
Cuota Real	19.479.912	-27.019	69.887.072	65.491.642.284	3.362	27.375
Resultado de la declaración	19.479.912	-3.113.704	69.887.072	-2.875.987.533	-148	19.472
Renta	19.479.912	-23.746.977	159.110.100	391.083.774.995	20.076	80.790

Notas: Datos en €.

Véase la [metodología](#) para consultar las definiciones.

Fuente: Elaboración de la Oficina de Estadística a partir del fichero de microdatos del IRPF.

IEF. Ministerio de Hacienda y Administraciones Públicas. <http://www.ief.es/>

Evolución de la Renta media

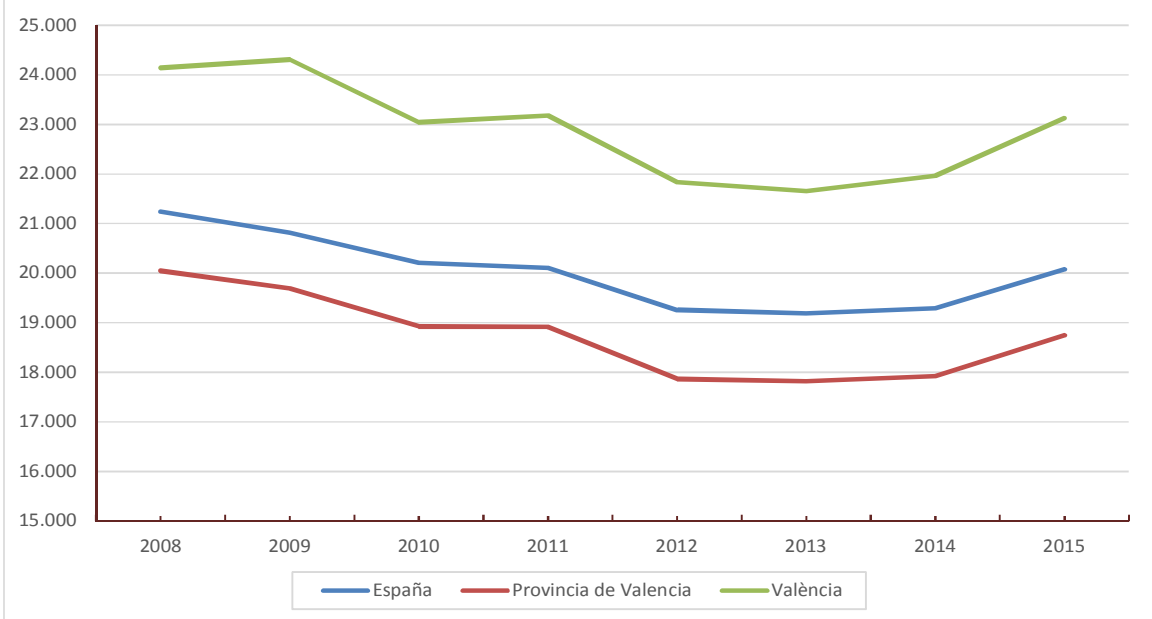

Principales magnitudes. Total Ciudad de València

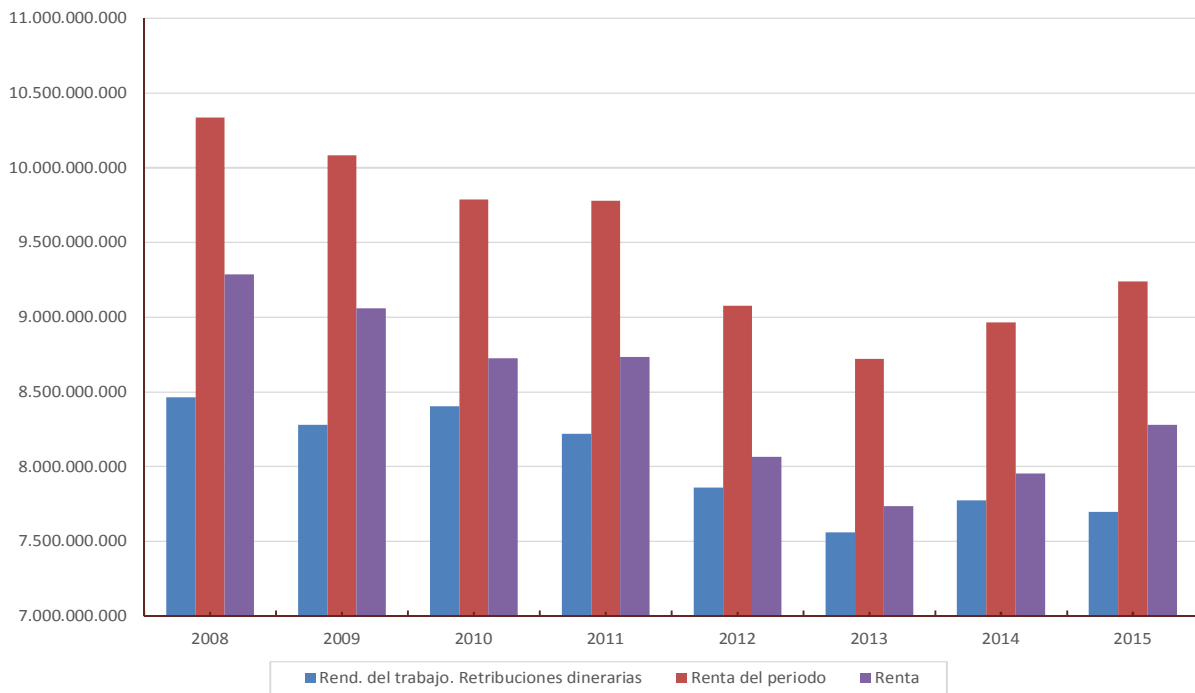

1.1. Declaraciones según tipo.València. 2013, 2014 y 2015

Número de declaraciones	2013		2014		2015		Variación	Variación	Variación
		%		%		%	2014/2013	2015/2014	2015/2013
Total	357.157		362.160		356.556		1,4%	-1,5%	-0,2%
Individual	289.667	81,1%	292.598	80,8%	285.650	80,1%	1,0%	-2,4%	-1,4%
Conjunta	67.490	18,9%	69.562	19,2%	70.906	19,9%	3,1%	1,9%	5,1%
Monoparental	10.360	15,4%	10.578	15,2%	9.968	14,1%	2,1%	-5,8%	-3,8%
De matrimonio	57.130	84,6%	58.985	84,8%	60.938	85,9%	3,2%	3,3%	6,7%
Renta total	2013		2014		2015		Variación	Variación	Variación
		%		%		%	2014/2013	2015/2014	2015/2013
Total	7.735.141.004		7.956.633.875		8.226.287.059		2,9%	3,4%	6,3%
Individual	6.138.990.462	79,4%	6.269.300.028	78,8%	6.396.233.421	77,8%	2,1%	2,0%	4,2%
Conjunta	1.596.150.542	20,6%	1.687.333.847	21,2%	1.830.053.638	22,2%	5,7%	8,5%	14,7%
Monoparental	203.538.910	12,8%	216.395.983	12,8%	242.279.206	13,2%	6,3%	12,0%	19,0%
De matrimonio	1.392.571.551	87,2%	1.470.937.865	87,2%	1.587.774.432	86,8%	5,6%	7,9%	14,0%
Renta media	2013		2014		2015		Variación	Variación	Variación
							2014/2013	2015/2014	2015/2013
Total	21.658		21.970		23.072		1,4%	5,0%	6,5%
Individual	21.193		21.426		22.392		1,1%	4,5%	5,7%
Conjunta	23.650		24.256		25.810		2,6%	6,4%	9,1%
Monoparental	19.647		20.458		24.305		4,1%	18,8%	23,7%
De matrimonio	24.375		24.938		26.056		2,3%	4,5%	6,9%

Notas: Renta en €.

Véase la [metodología](#) para consultar las definiciones.

Fuente: Elaboración de la Oficina de Estadística a partir del fichero de microdatos del IRPF.

IEF. Ministerio de Hacienda y Administraciones Públicas. <http://www.ief.es/>

1.2. Declaraciones según estado civil de la persona primera declarante. València. 2013, 2014 y 2015

Número de declaraciones	2013	%	2014	%	2015	%
Total	357.157		362.160		356.556	
Soltera	106.747	29,9%	111.458	30,8%	107.517	30,2%
Casada	191.465	53,6%	198.883	54,9%	190.000	53,3%
Viuda o divorciada o separada	58.945	16,5%	51.818	14,3%	59.039	16,6%
Renta total	2013	%	2014	%	2015	%
Total	7.735.141.004		7.956.633.875		8.226.287.059	
Soltera	1.542.507.021	19,9%	1.773.986.335	22,3%	1.717.389.954	20,9%
Casada	4.947.891.717	64,0%	5.142.748.998	64,6%	5.251.342.802	63,8%
Viuda o divorciada o separada	1.244.742.267	16,1%	1.039.898.542	13,1%	1.257.554.303	15,3%
Renta media	2013		2014		2015	
Total	21.658		21.970		23.072	
Soltera	14.450		15.916		15.973	
Casada	25.842		25.858		27.639	
Viuda o divorciada o separada	21.117		20.068		21.300	

Notas: Renta en €.

Véase la [metodología](#) para consultar las definiciones.

Fuente: Elaboración de la Oficina de Estadística a partir del fichero de microdatos del IRPF.

IEF. Ministerio de Hacienda y Administraciones Públicas. <http://www.ief.es/>

Estado civil de la persona primera declarante Renta media

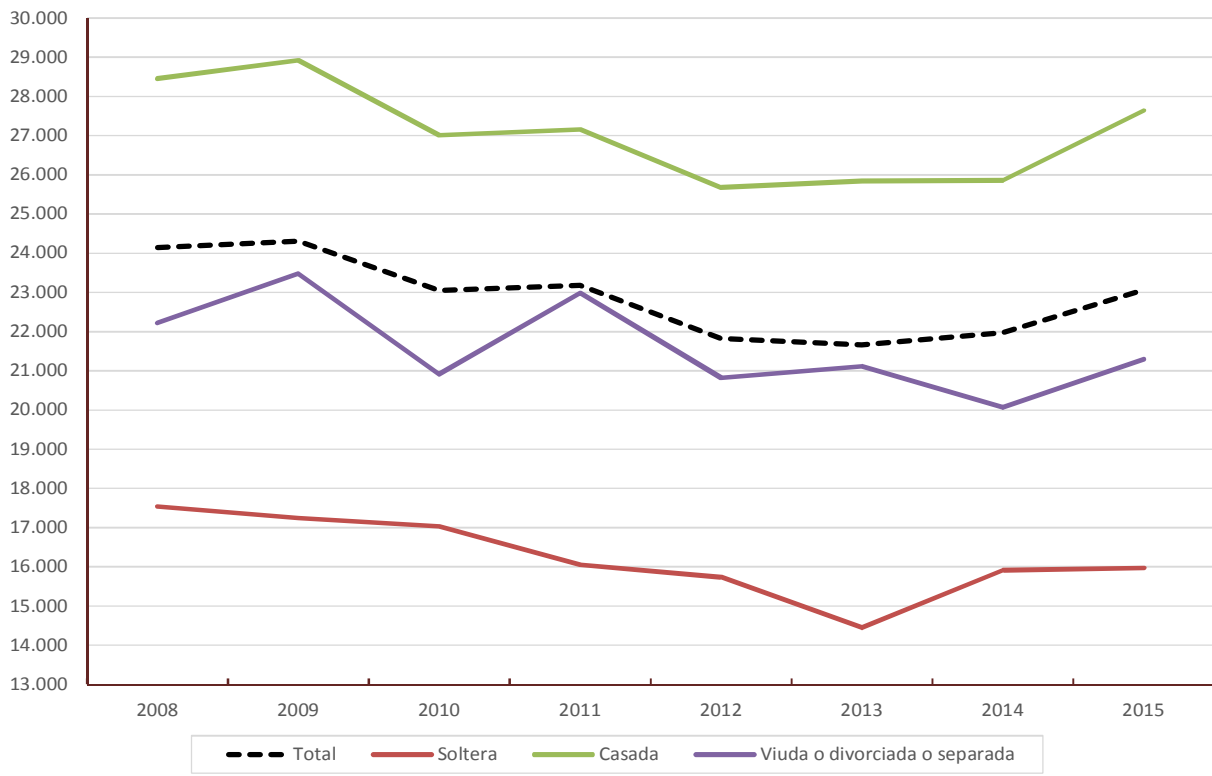

1.3. Declaraciones según sexo de la persona primera declarante. València. 2013, 2014 y 2015

Número de declaraciones	2013	%	2014	%	2015	%
Total	357.157		362.160		356.556	
Varones	193.417	54,2%	189.975	52,5%	187.344	52,5%
Mujeres	163.740	45,8%	172.185	47,5%	169.212	47,5%
Renta total	2013	%	2014	%	2015	%
Total	7.735.141.004		7.956.633.875		8.226.287.059	
Varones	4.690.671.312	60,6%	4.677.434.304	58,8%	4.887.306.714	59,4%
Mujeres	3.044.469.693	39,4%	3.279.199.571	41,2%	3.338.980.345	40,6%
Renta media	2013	%Mujeres/ Varones	2014	%Mujeres/ Varones	2015	%Mujeres/ Varones
Total	21.658	76,7%	21.970	77,4%	23.072	75,6%
Varones	24.252		24.621		26.087	
Mujeres	18.593		19.045		19.733	

Notas: Renta en €.

Véase la [metodología](#) para consultar las definiciones.

Fuente: Elaboración de la Oficina de Estadística a partir del fichero de microdatos del IRPF.

IEF. Ministerio de Hacienda y Administraciones Públicas. <http://www.ief.es/>

Sexo de la persona primera declarante Renta media

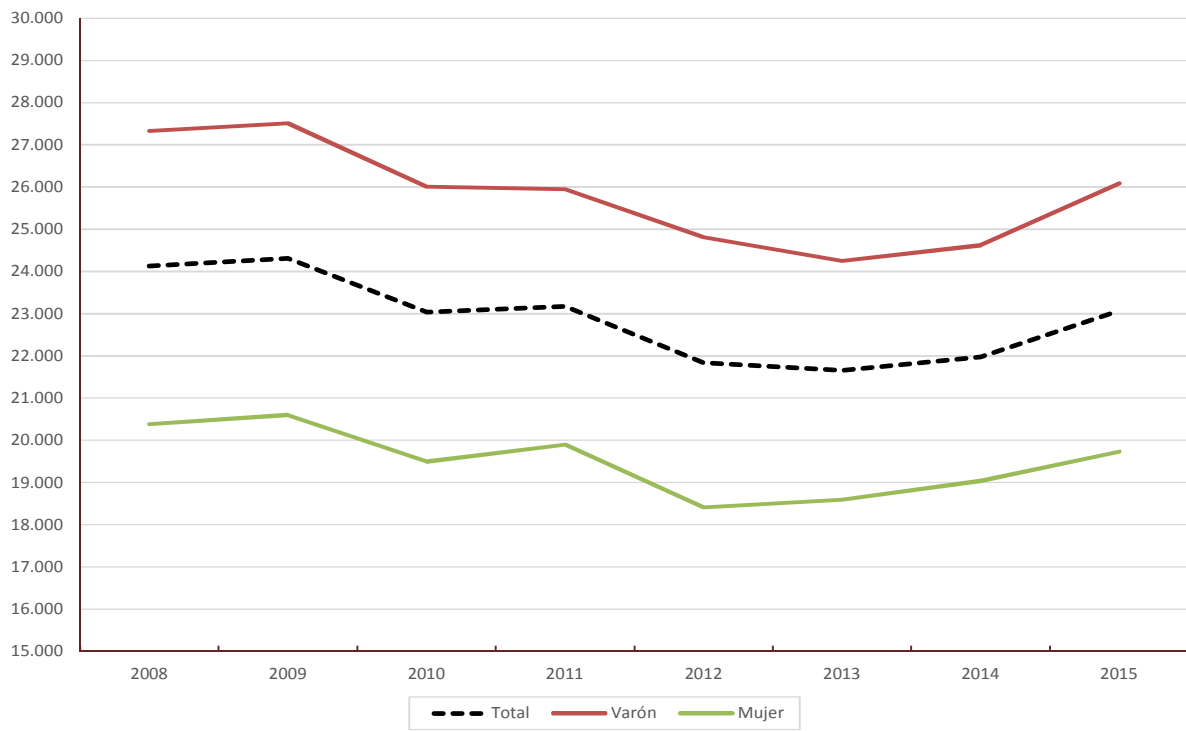

Sexo de la persona primera declarante Renta total



1.4. Declaraciones según el tipo de declaración, el estado civil y el sexo de la primera persona declarante. Valencia. 2013, 2014 y 2015

Número de declaraciones	2013		2014		2015	
		%		%		%
Total	357.157		362.160		356.556	
Individual varón	141.394	39,6%	156.025	43,1%	133.034	37,3%
Individual mujer	148.273	41,5%	136.573	37,7%	152.616	42,8%
Conjunta monoparental varón	1.807	0,5%	2.044	0,6%	1.776	0,5%
Conjunta monoparental mujer	8.553	2,4%	8.534	2,4%	8.192	2,3%
Conjunta de matrimonio hombre	50.216	14,1%	51.359	14,2%	52.534	14,7%
Conjunta de matrimonio mujer	6.915	1,9%	7.626	2,1%	8.404	2,4%
Renta total	2013	%	2014	%	2015	%
Total	7.735.141.004		7.956.633.875		8.226.287.059	
Individual varón	3.378.095.363	43,7%	3.309.856.895	41,6%	3.414.334.832	41,5%
Individual mujer	2.760.895.099	35,7%	2.959.443.133	37,2%	2.981.898.590	36,2%
Conjunta monoparental varón	36.278.659	0,5%	50.579.630	0,6%	50.180.485	0,6%
Conjunta monoparental mujer	167.271.537	2,2%	165.816.353	2,1%	192.098.722	2,3%
Conjunta de matrimonio hombre	1.276.297.290	16,5%	1.316.997.779	16,6%	1.422.791.397	17,3%
Conjunta de matrimonio mujer	116.303.057	1,5%	153.940.086	1,9%	164.983.034	2,0%
Renta media	2013		2014		2015	
Total	21.658		21.970		23.072	
Individual varón	23.891		21.214		25.665	
Individual mujer	18.620		21.669		19.539	
Conjunta monoparental varón	20.074		24.744		28.256	
Conjunta monoparental mujer	19.558		19.431		23.449	
Conjunta de matrimonio hombre	25.416		25.643		27.083	
Conjunta de matrimonio mujer	16.820		20.187		19.632	

Notas: Renta en €.

Véase la [metodología](#) para consultar las definiciones.

Fuente: Elaboración de la Oficina de Estadística a partir del fichero de microdatos del IRPF.

IEF. Ministerio de Hacienda y Administraciones Públicas. <http://www.ief.es/>

Estado civil y el sexo de la primera persona declarante Renta media

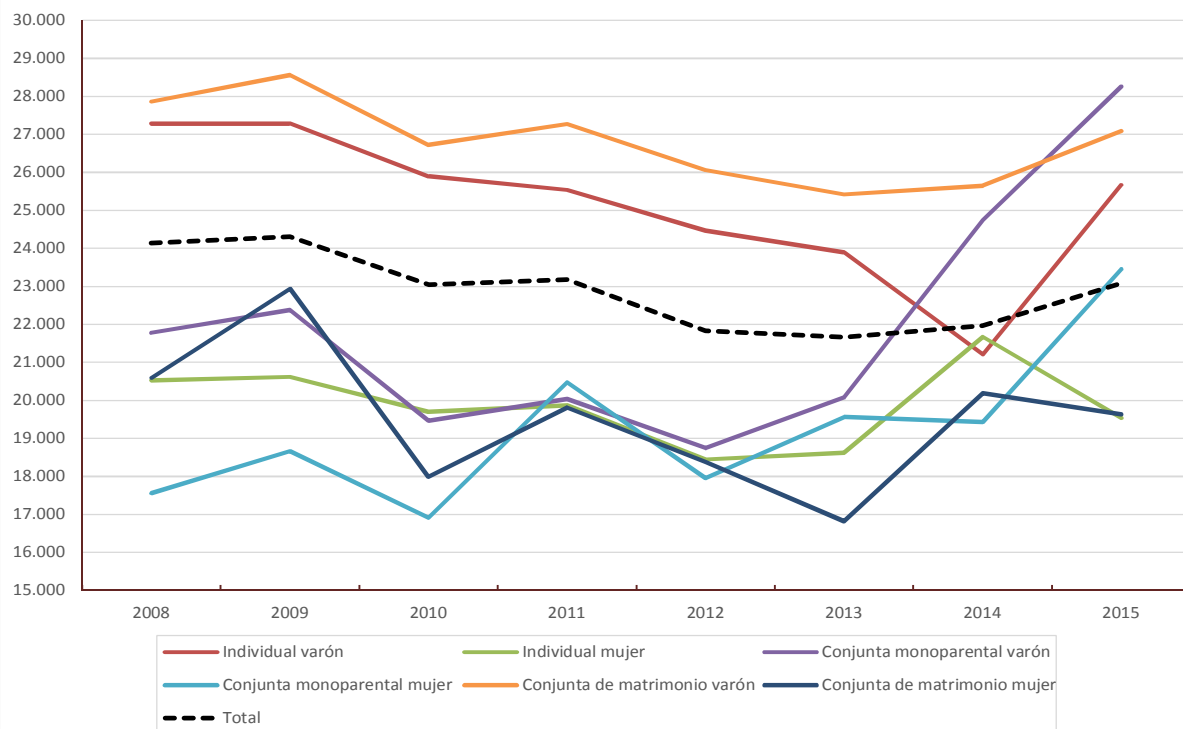

1.5. Declaraciones según el número de descendientes. València. 2013, 2014 y 2015

Número de declaraciones	2013	%	2014	%	2015	%
Total	357.157		362.160		356.556	
Ninguno	223.837	62,7%	234.295	64,7%	229.930	64,5%
1	65.167	18,2%	60.428	16,7%	64.712	18,1%
2 o más	68.153	19,1%	67.438	18,6%	61.914	17,4%
Renta total	2013	%	2014	%	2015	%
Total	7.735.141.004		7.956.633.875		8.226.287.059	
Ninguno	4.356.873.728	56,3%	4.672.276.048	58,7%	4.777.471.072	58,1%
1	1.430.145.881	18,5%	1.415.580.682	17,8%	1.534.976.727	18,7%
2 o más	1.948.121.396	25,2%	1.868.777.145	23,5%	1.913.839.260	23,3%
Renta media	2013		2014		2015	
Total	21.658		21.970		23.072	
Ninguno	19.464		19.942		20.778	
1	21.946		23.426		23.720	
2 o más	28.584		27.711		30.911	

Notas: Renta en €.

Véase la [metodología](#) para consultar las definiciones.

Fuente: Elaboración de la Oficina de Estadística a partir del fichero de microdatos del IRPF.

IEF. Ministerio de Hacienda y Administraciones Públicas. <http://www.ief.es/>

Número de descendientes Renta media

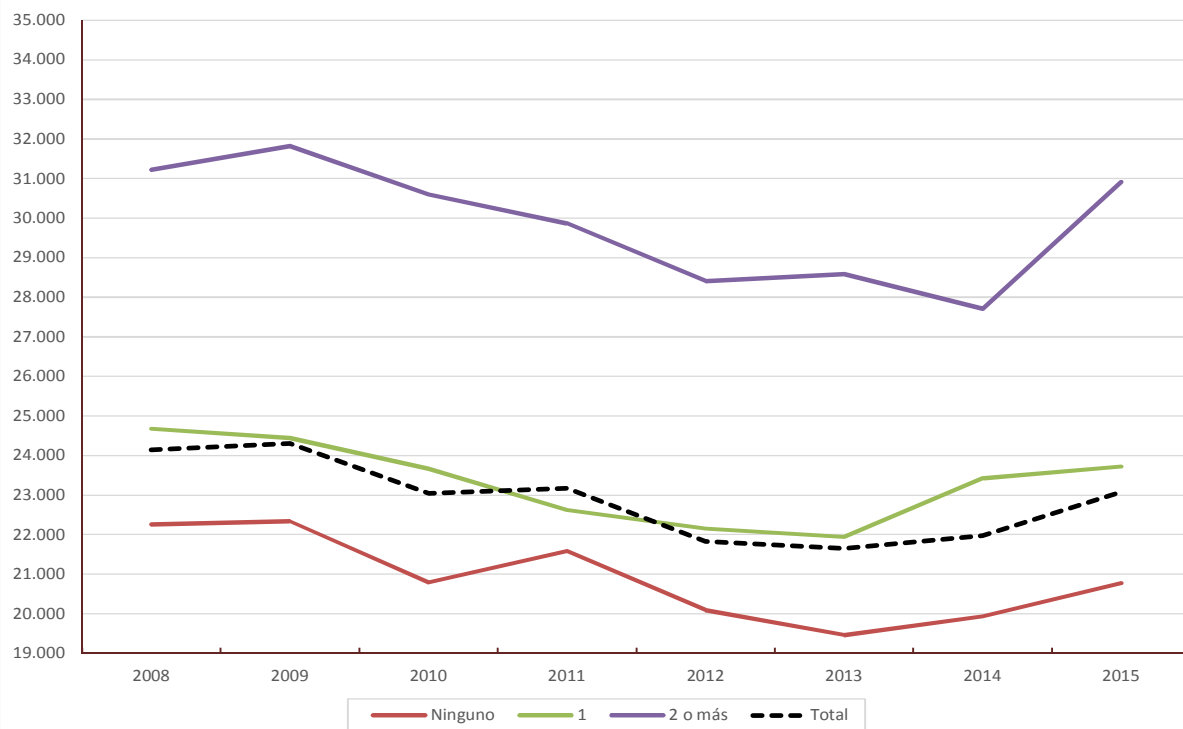

1.6. Declaraciones según los ascendientes o descendientes. València. 2013, 2014 y 2015

Número de declaraciones	2013	%	2014	%	2015	%
Total	357.157		362.160		356.556	
Sin ninguno de los dos	221.818	62,1%	234.027	64,6%	228.785	64,2%
Con alguno de ellos	135.339	37,9%	128.133	35,4%	127.771	35,8%
Renta total	2013	%	2014	%	2015	%
Total	7.735.141.004		7.956.633.875		8.226.287.059	
Sin ninguno de los dos	4.303.911.346	55,6%	4.669.488.736	58,7%	4.760.351.053	57,9%
Con alguno de ellos	3.431.229.658	44,4%	3.287.145.140	41,3%	3.465.936.006	42,1%
Renta media	2013		2014		2015	
Total	21.658		21.970		23.072	
Sin ninguno de los dos	19.403		19.953		20.807	
Con alguno de ellos	25.353		25.654		27.126	

Notas: Renta en €.

Véase la [metodología](#) para consultar las definiciones.

Fuente: Elaboración de la Oficina de Estadística a partir del fichero de microdatos del IRPF.

IEF. Ministerio de Hacienda y Administraciones Públicas. <http://www.ief.es/>

Ascendientes o descendientes Renta media

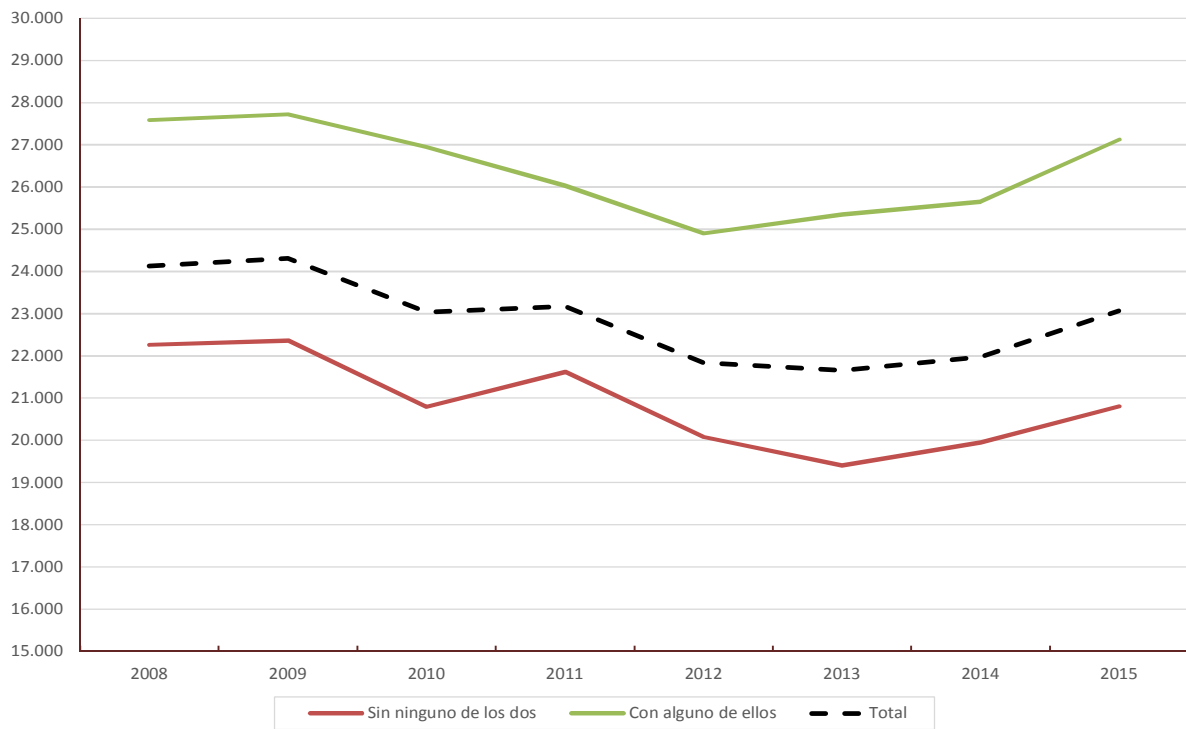

1.7. Declaraciones según la edad de la persona primera declarante. València. 2013, 2014 y 2015

Número de declaraciones	2013	%	2014	%	2015	%
Total	357.157		362.160		356.556	
≤ 34 años	56.919	15,9%	59.078	16,3%	52.619	14,8%
> 34 y ≤ 44 años	82.291	23,0%	81.529	22,5%	80.229	22,5%
> 44 y ≤ 64 años	136.722	38,3%	138.963	38,4%	133.081	37,3%
> 64 años	81.226	22,7%	82.591	22,8%	90.626	25,4%
Renta total	2013	%	2014	%	2015	%
Total	7.735.141.004		7.956.633.875		8.226.287.059	
≤ 34 años	690.768.620	8,9%	759.640.671	9,5%	639.204.379	7,8%
> 34 y ≤ 44 años	1.660.369.100	21,5%	1.737.162.230	21,8%	1.769.243.685	21,5%
> 44 y ≤ 64 años	3.606.299.230	46,6%	3.630.071.195	45,6%	3.642.729.887	44,3%
> 64 años	1.777.704.054	23,0%	1.829.759.779	23,0%	2.175.109.109	26,4%
Renta media	2013		2014		2015	
Total	21.658		21.970		23.072	
≤ 34 años	12.136		12.858		12.148	
> 34 y ≤ 44 años	20.177		21.307		22.052	
> 44 y ≤ 64 años	26.377		26.123		27.372	
> 64 años	21.886		22.154		24.001	

Notas: Renta en €.

Véase la [metodología](#) para consultar las definiciones.

Fuente: Elaboración de la Oficina de Estadística a partir del fichero de microdatos del IRPF.

IEF. Ministerio de Hacienda y Administraciones Públicas. <http://www.ief.es/>

Edad de la persona primera declarante Renta media

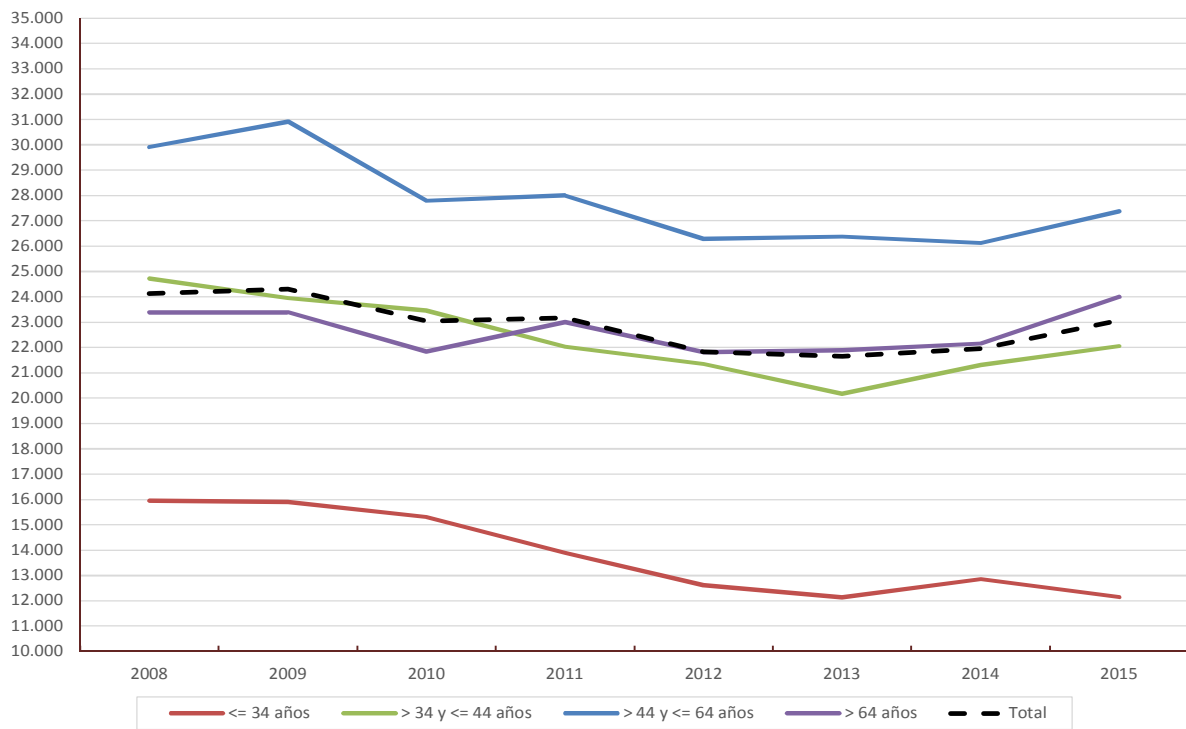

Edad de la persona primera declarante Renta total



1.8. Declaraciones según tramos de renta. València. 2013, 2014 y 2015

Número de declaraciones	2013	%	2014	%	2015	%
Total	357.157		362.160		356.556	
Negativas o ≤ 6.000 €	79.010	22,1%	79.284	21,9%	93.332	26,2%
> 6.000 y ≤ 12.000 €	57.164	16,0%	53.708	14,8%	34.506	9,7%
> 12.000 y ≤ 18.000 €	55.025	15,4%	57.573	15,9%	49.941	14,0%
> 18.000 y ≤ 24.000 €	46.339	13,0%	46.178	12,8%	54.429	15,3%
> 24.000 y ≤ 30.000 €	40.010	11,2%	42.105	11,6%	32.480	9,1%
> 30.000 y ≤ 42.000 €	43.326	12,1%	45.112	12,5%	50.600	14,2%
> 42.000 y ≤ 60.000 €	20.252	5,7%	21.955	6,1%	22.822	6,4%
Más de 60.000 €	16.030	4,5%	16.246	4,5%	18.447	5,2%
Renta total	2013	%	2014	%	2015	%
Total	7.735.141.004		7.956.633.875		8.226.287.059	
Negativas o ≤ 6.000 €	169.275.838	2,2%	169.502.585	2,1%	180.233.481	2,2%
> 6.000 y ≤ 12.000 €	512.129.829	6,6%	488.442.132	6,1%	303.346.727	3,7%
> 12.000 y ≤ 18.000 €	819.267.961	10,6%	856.140.735	10,8%	744.562.004	9,1%
> 18.000 y ≤ 24.000 €	963.799.230	12,5%	973.027.322	12,2%	1.146.025.660	13,9%
> 24.000 y ≤ 30.000 €	1.086.463.565	14,0%	1.125.617.613	14,1%	870.026.767	10,6%
> 30.000 y ≤ 42.000 €	1.498.204.063	19,4%	1.569.780.012	19,7%	1.780.755.580	21,6%
> 42.000 y ≤ 60.000 €	1.004.200.933	13,0%	1.080.871.137	13,6%	1.127.341.696	13,7%
Más de 60.000 €	1.681.799.584	21,7%	1.693.252.339	21,3%	2.073.995.145	25,2%
Renta media	2013		2014		2015	
Total	21.658		21.970		23.072	
Negativas o ≤ 6.000 €	2.142		2.138		1.931	
> 6.000 y ≤ 12.000 €	8.959		9.094		8.791	
> 12.000 y ≤ 18.000 €	14.889		14.871		14.909	
> 18.000 y ≤ 24.000 €	20.799		21.071		21.056	
> 24.000 y ≤ 30.000 €	27.155		26.734		26.787	
> 30.000 y ≤ 42.000 €	34.580		34.798		35.193	
> 42.000 y ≤ 60.000 €	49.584		49.231		49.396	
Más de 60.000 €	104.918		104.228		112.429	

Notas: Renta en €.

Véase la [metodología](#) para consultar las definiciones.

Fuente: Elaboración de la Oficina de Estadística a partir del fichero de microdatos del IRPF.

IEF. Ministerio de Hacienda y Administraciones Públicas. <http://www.ief.es/>

1.9. Deciles de la distribución de Renta. València. 2013, 2014 y 2015

Deciles	2013	2014	2015
Decil 1	1.794	1.800	788
Decil 2	5.325	5.404	4.009
Decil 3	8.812	9.497	8.139
Decil 4	12.597	13.086	13.923
Decil 5	16.560	16.686	18.139
Decil 6	20.694	21.364	22.073
Decil 7	26.006	26.244	27.042
Decil 8	31.267	32.227	33.946
Decil 9	42.133	42.702	45.274
Renta total	2013	2014	2015
Decil 1	-3.342.241	-4.005.585	-16.564.798
Decil 2	129.730.927	134.518.337	89.413.976
Decil 3	251.622.694	264.088.621	207.410.617
Decil 4	385.466.779	413.617.009	409.813.871
Decil 5	516.458.121	543.788.311	567.481.531
Decil 6	670.081.391	694.768.367	733.628.145
Decil 7	820.509.784	864.470.269	881.239.828
Decil 8	1.029.828.823	1.045.364.373	1.111.931.998
Decil 9	1.273.404.307	1.314.539.961	1.396.104.219
Renta media	2013	2014	2015
Decil 1	-94	-111	-458
Decil 2	3.634	3.714	2.471
Decil 3	7.045	7.283	5.728
Decil 4	10.804	11.405	11.329
Decil 5	14.484	15.005	15.736
Decil 6	18.679	19.173	20.137
Decil 7	23.119	23.859	24.283
Decil 8	28.742	28.855	30.474
Decil 9	35.595	36.365	38.558

Notas: Renta en €.

Véase la [metodología](#) para consultar las definiciones.

Fuente: Elaboración de la Oficina de Estadística a partir del fichero de microdatos del IRPF.

IEF. Ministerio de Hacienda y Administraciones Públicas. <http://www.ief.es/>

1.10. Indicadores D8/D2 y D9/D1 según la distribución en deciles de la renta. València. 2013, 2014 y 2015

València	2013	2014	2015
D8/D2	5,87	5,96	8,47
D9/D1	23,48	23,73	57,49
I. Gini	0,469	0,468	0,500

Provincia de València	2013	2014	2015
D8/D2	5,77	5,82	8,25
D9/D1	23,58	24,37	53,59
I. Gini	0,468	0,467	0,518

España	2013	2014	2015
D8/D2	5,50	5,58	7,52
D9/D1	19,14	19,49	33,83
I. Gini	0,457	0,464	0,511

Nota: Véase la [metodología](#) para consultar las definiciones.

Fuente: Elaboración de la Oficina de Estadística a partir del fichero de microdatos del IRPF.

IEF. Ministerio de Hacienda y Administraciones Públicas. <http://www.ief.es/>

2. Declaraciones según tipo. Distritos. 2013-2015

	Total		Individual		Conjunta					
		%		%	Total		Monoparental		De matrimonio	
						%		%		%
València	358.624		289.305	80,7%	69.319	19,3%	10.065	14,5%	59.017	85,1%
1. Ciutat Vella	13.292	3,7%	12.109	91,1%	1.183	8,9%	342	(b) 28,9%	841	71,1%
2. l'Eixample	22.623	6,3%	19.760	87,3%	2.863	12,7%	443	(c) 15,5%	2.420	84,5%
3. Extramurs	24.208	6,8%	20.503	84,7%	3.705	15,3%	642	17,3%	3.064	82,7%
4. Campanar	15.730	4,4%	12.499	79,5%	3.231	20,5%	538	16,6%	2.693	83,4%
5. la Saïdia	21.002	5,9%	17.534	83,5%	3.468	16,5%	560	16,1%	2.908	83,9%
6. el Pla del Real	15.815	4,4%	13.957	88,3%	1.858	11,7%	375	20,2%	1.483	79,8%
7. l'Olivereta	20.348	5,7%	16.047	78,9%	4.301	21,1%	639	14,9%	3.662	85,1%
8. Patraix	24.500	6,8%	19.237	78,5%	5.263	21,5%	683	13,0%	4.581	87,0%
9. Jesús	23.583	6,6%	18.666	79,2%	4.916	20,8%	619	12,6%	4.298	87,4%
10. Quatre Carreres	32.671	9,1%	25.751	78,8%	6.920	21,2%	913	13,2%	6.007	86,8%
11. Poblets Marítims	21.990	6,1%	16.412	74,6%	5.578	25,4%	885	15,9%	4.693	84,1%
12. Camins al Grau	31.768	8,9%	25.761	81,1%	6.007	18,9%	872	14,5%	5.135	85,5%
13. Algirós	17.423	4,9%	14.295	82,0%	3.128	18,0%	440	14,1%	2.688	85,9%
14. Benimaçlet	12.459	3,5%	10.153	81,5%	2.307	18,5%	314	13,6%	1.993	86,4%
15. Rascanya	22.810	6,4%	17.463	76,6%	5.347	23,4%	835	15,6%	4.512	84,4%
16. Benicalap	20.902	5,8%	16.047	76,8%	4.855	23,2%	633	13,0%	4.222	87,0%
17. Pobles del Nord	2.904	0,8%	2.310	79,6%	594	20,4%	(a)		502	84,6%
18. Pobles de l'Oest	5.915	1,6%	4.353	73,6%	1.562	26,4%	(a)		1.417	90,7%
19. Pobles del Sud	8.681	2,4%	6.448	74,3%	2.233	25,7%	334	(c) 15,0%	1.899	85,0%

Notas: (a) Muestra insuficiente para poder mostrar las estimaciones en más de un año.

(b) Muestra deficiente: únicamente en un año hay muestra insuficiente.

(c) Puede contener errores elevados de muestreo en más de un año.

Véase la [metodología](#) para consultar las definiciones.

Fuente: Elaboración de la Oficina de Estadística a partir del fichero de microdatos del IRPF.

IEF. Ministerio de Hacienda y Administraciones Públicas. <http://www.ief.es/>

Número de Declaraciones. Distribución porcentual. 2013-2015

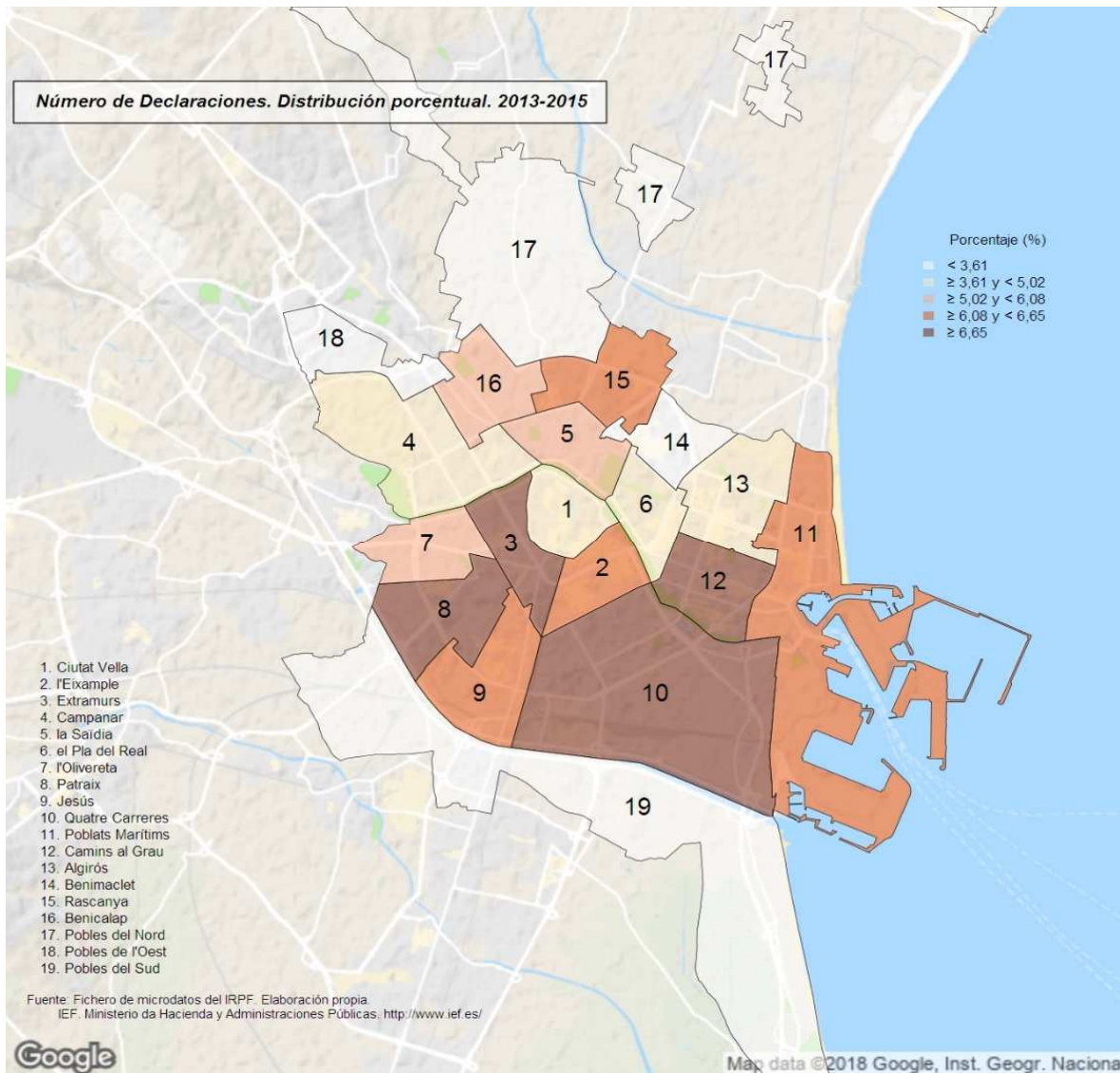

3. Renta total según tipo de declaración. Distritos. 2013-2015

	Total		Individual		Conjunta					
		%		%	Total		Monoparental		De matrimonio	
		%		%		%		%		%
València	7.972.687.313		6.268.174.637	78,6%	1.704.512.676	21,4%	217.204.919	12,7%	1.483.770.881	87,0%
1. Ciutat Vella	419.479.119	5,3%	371.010.950	88,4%	48.468.168	11,6%	10.173.722 (b)	21,0%	38.294.446	79,0%
2. l'Eixample	749.355.196	9,4%	647.401.166	86,4%	101.954.031	13,6%	13.988.576 (c)	13,7%	87.965.454	86,3%
3. Extramurs	598.583.793	7,5%	494.531.065	82,6%	104.052.728	17,4%	14.864.949	14,3%	89.187.780	85,7%
4. Campanar	357.992.867	4,5%	275.123.899	76,9%	82.868.967	23,1%	13.958.224	16,8%	68.910.744	83,2%
5. la Saïdia	467.318.967	5,9%	381.614.313	81,7%	85.704.654	18,3%	11.412.935	13,3%	74.291.720	86,7%
6. el Pla del Real	495.664.431	6,2%	428.012.875	86,4%	67.651.556	13,6%	9.747.404	14,4%	57.904.152	85,6%
7. l'Olivereta	372.343.626	4,7%	282.343.814	75,8%	89.999.812	24,2%	11.146.630	12,4%	78.853.182	87,6%
8. Patraix	457.161.287	5,7%	339.905.343	74,4%	117.255.944	25,6%	12.781.541	10,9%	104.474.403	89,1%
9. Jesús	464.991.523	5,8%	350.002.143	75,3%	114.989.380	24,7%	11.377.828	9,9%	103.611.553	90,1%
10. Quatre Carreres	639.689.907	8,0%	482.005.316	75,3%	157.684.591	24,7%	17.041.216	10,8%	140.643.375	89,2%
11. Poblat Marítims	392.961.873	4,9%	270.042.745	68,7%	122.919.128	31,3%	16.852.313	13,7%	106.066.815	86,3%
12. Camins al Grau	776.955.573	9,7%	612.086.988	78,8%	164.868.585	21,2%	21.226.333	12,9%	143.642.252	87,1%
13. Algirós	395.404.713	5,0%	314.142.070	79,4%	81.262.643	20,6%	9.710.937	12,0%	71.551.706	88,0%
14. Benimaçlet	282.857.231	3,5%	217.932.447	77,0%	64.924.785	23,0%	9.422.418	14,5%	55.502.366	85,5%
15. Rascanya	404.706.161	5,1%	298.131.480	73,7%	106.574.682	26,3%	14.593.861	13,7%	91.980.821	86,3%
16. Benicalap	390.784.902	4,9%	289.446.235	74,1%	101.338.666	25,9%	12.414.844	12,3%	88.923.822	87,7%
17. Pobles del Nord	60.191.816	0,8%	45.888.093	76,2%	14.303.723	23,8%	(a)		12.478.195	87,2%
18. Pobles de l'Oest	86.181.284	1,1%	59.271.924	68,8%	26.909.360	31,2%	(a)		25.198.011	93,6%
19. Pobles del Sud	160.063.044	2,0%	109.281.772	68,3%	50.781.272	31,7%	6.491.188 (c)	12,8%	44.290.084	87,2%

Notas: (a) Muestra insuficiente para poder mostrar las estimaciones en más de un año.

(b) Muestra deficiente: únicamente en un año hay muestra insuficiente.

(c) Puede contener errores elevados de muestreo en más de un año.

Datos en €.

Véase la [metodología](#) para consultar las definiciones.

Fuente: Elaboración de la Oficina de Estadística a partir del fichero de microdatos del IRPF.

IEF. Ministerio de Hacienda y Administraciones Públicas. <http://www.ief.es/>

Renta Total según Tipo de Declaración 2013-2015

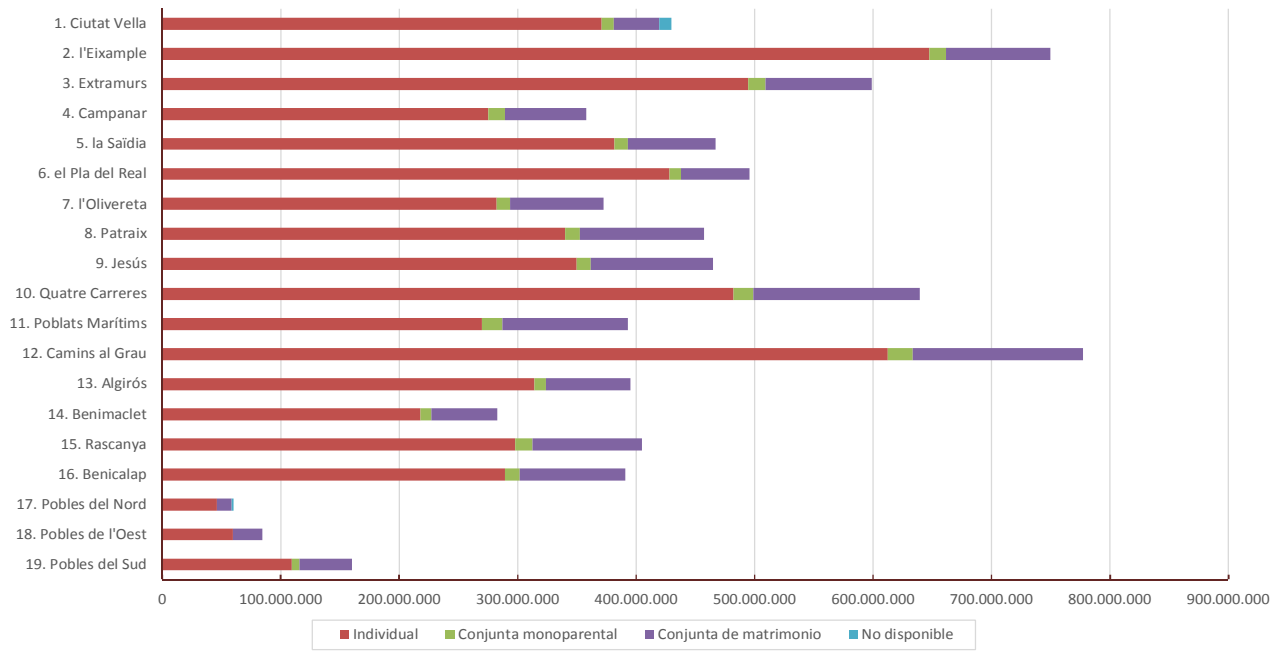

Renta Total. Distribución porcentual. 2013-2015

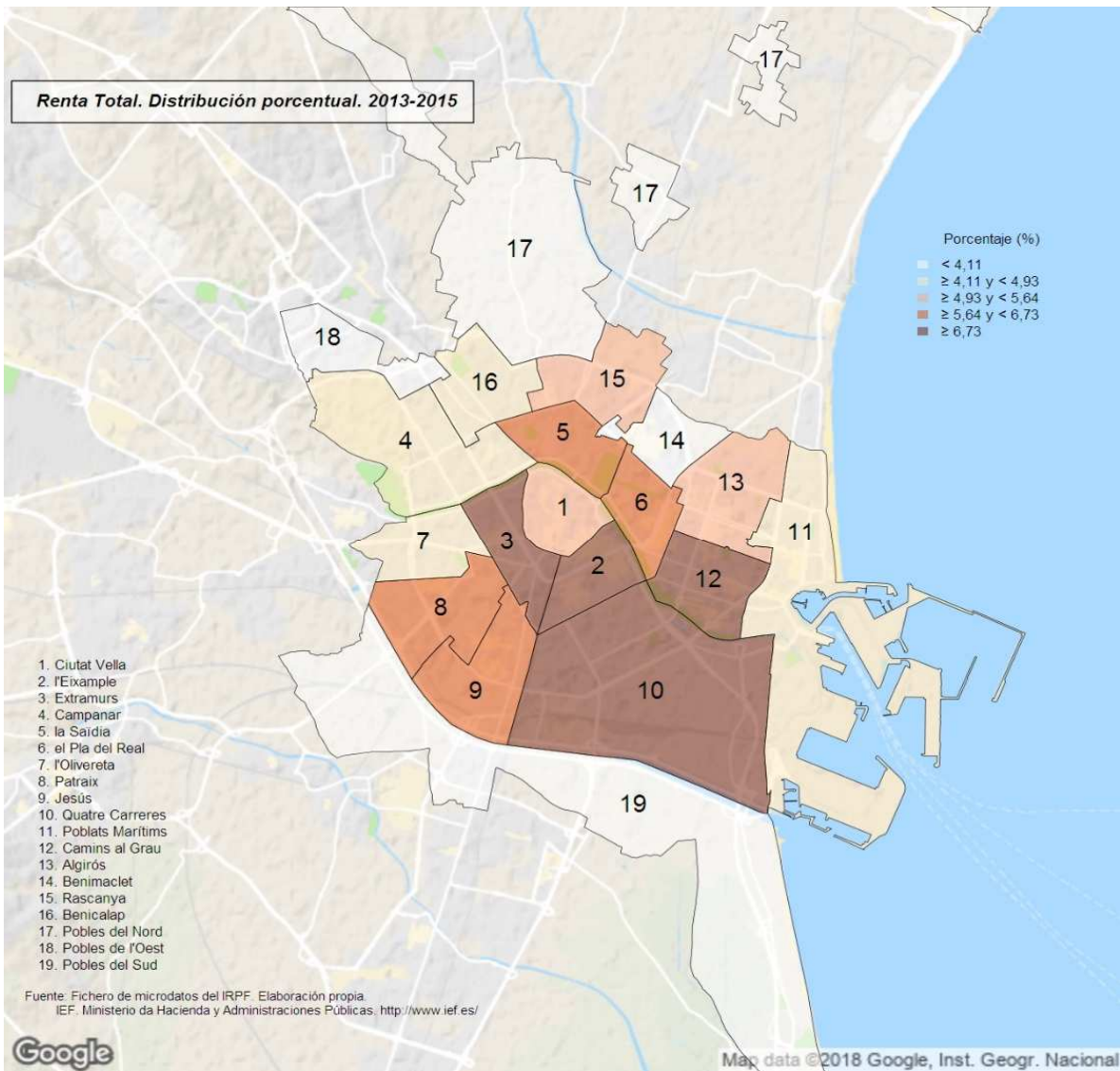

4. Renta media según tipo de declaración. Distritos. 2013-2015

	Total	Individual	Conjunta		
			Total	Monoparental	De matrimonio
València	22.231	21.666	24.589	21.580	25.141
1. Ciutat Vella	31.559	30.639	40.981	29.757 (b)	45.546
2. l'Eixample	33.124	32.763	35.613	31.593 (c)	36.349
3. Extramurs	24.727	24.120	28.084	23.171	29.112
4. Campanar	22.759	22.011	25.651	25.962	25.589
5. la Saïdia	22.252	21.764	24.714	20.380	25.549
6. el Pla del Real	31.341	30.666	36.417	26.013	39.046
7. l'Olivereta	18.299	17.595	20.923	17.443	21.530
8. Patraix	18.660	17.670	22.277	18.724	22.807
9. Jesús	19.717	18.750	23.389	18.384	24.109
10. Quatre Carreres	19.580	18.718	22.787	18.661	23.414
11. Poblets Marítims	17.870	16.454	22.036	19.050	22.599
12. Camins al Grau	24.457	23.760	27.445	24.333	27.973
13. Algirós	22.695	21.976	25.980	22.081	26.618
14. Benimaclet	22.702	21.465	28.146	30.005	27.854
15. Rascanya	17.742	17.072	19.932	17.469	20.388
16. Benicalap	18.696	18.038	20.872	19.615	21.060
17. Pobles del Nord	20.728	19.863	24.094	(a)	24.843
18. Pobles de l'Oest	14.569	13.617	17.223	(a)	17.781
19. Pobles del Sud	18.438	16.948	22.742	19.444 (c)	23.321

Notas: (a) Muestra insuficiente para poder mostrar las estimaciones en más de un año.

(b) Muestra deficiente: únicamente en un año hay muestra insuficiente.

(c) Puede contener errores elevados de muestreo en más de un año.

Datos en €.

Véase la [metodología](#) para consultar las definiciones.

Fuente: Elaboración de la Oficina de Estadística a partir del fichero de microdatos del IRPF.

IEF. Ministerio de Hacienda y Administraciones Públicas. <http://www.ief.es/>

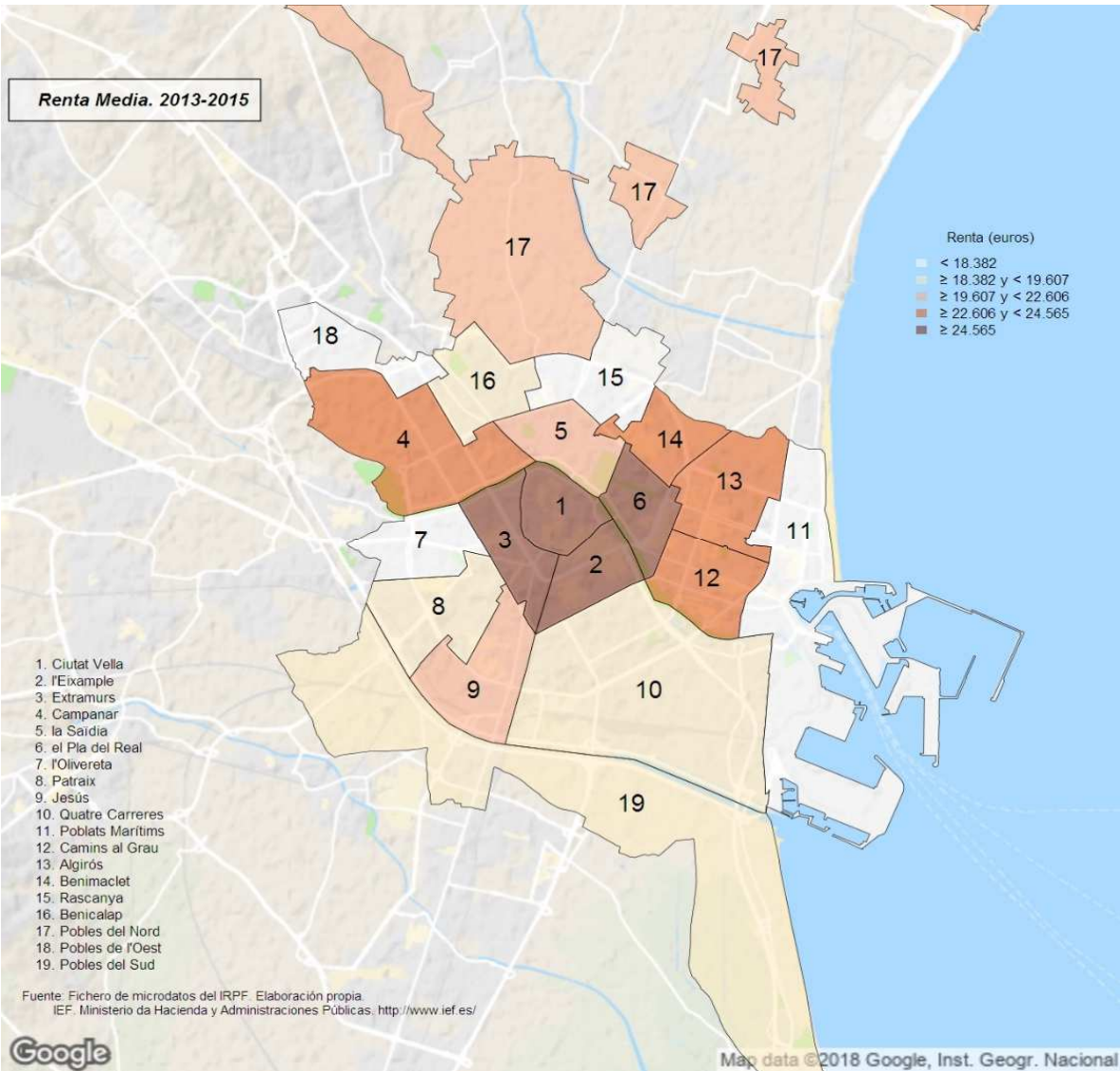

5. Declaraciones según estado civil de la persona primera declarante. Distritos. 2013-2015

	Total		Soltera		Casada		Viuda o Divorciada o separada	
		%		%		%		%
València	358.624		108.574	30,3%	193.449	53,9%	56.601	15,8%
1. Ciutat Vella	13.292	3,7%	5.704	42,9%	4.743	35,7%	2.845	21,4%
2. l'Eixample	22.623	6,3%	6.438	28,5%	11.730	51,9%	4.455	19,7%
3. Extramurs	24.208	6,8%	7.333	30,3%	12.388	51,2%	4.487	18,5%
4. Campanar	15.730	4,4%	4.533	28,8%	8.768	55,7%	2.429	15,4%
5. la Saïdia	21.002	5,9%	7.229	34,4%	10.333	49,2%	3.440	16,4%
6. el Pla del Real	15.815	4,4%	4.771	30,2%	8.952	56,6%	2.092	13,2%
7. l'Olivereta	20.348	5,7%	5.858	28,8%	11.252	55,3%	3.239	15,9%
8. Patraix	24.500	6,8%	7.427	30,3%	13.650	55,7%	3.423	14,0%
9. Jesús	23.583	6,6%	7.016	29,7%	12.453	52,8%	4.114	17,4%
10. Quatre Carreres	32.671	9,1%	10.315	31,6%	17.255	52,8%	5.102	15,6%
11. Poblats Marítims	21.990	6,1%	6.610	30,1%	11.791	53,6%	3.589	16,3%
12. Camins al Grau	31.768	8,9%	9.045	28,5%	17.813	56,1%	4.911	15,5%
13. Algirós	17.423	4,9%	5.200	29,8%	9.485	54,4%	2.738	15,7%
14. Benimaclet	12.459	3,5%	3.513	28,2%	7.429	59,6%	1.517	12,2%
15. Rascanya	22.810	6,4%	6.668	29,2%	13.131	57,6%	3.011	13,2%
16. Benicalap	20.902	5,8%	6.088	29,1%	12.208	58,4%	2.606	12,5%
17. Pobles del Nord	2.904	0,8%	775	26,7%	1.831	63,1%	298 (b)	10,3%
18. Pobles de l'Oest	5.915	1,6%	1.911	32,3%	3.040	51,4%	964	16,3%
19. Pobles del Sud	8.681	2,4%	2.141	24,7%	5.199	59,9%	1.341	15,4%

Notas: (a) Muestra insuficiente para poder mostrar las estimaciones en más de un año.

(b) Muestra deficiente: únicamente en un año hay muestra insuficiente.

(c) Puede contener errores elevados de muestreo en más de un año.

Véase la [metodología](#) para consultar las definiciones.

Fuente: Elaboración de la Oficina de Estadística a partir del fichero de microdatos del IRPF.

IEF. Ministerio de Hacienda y Administraciones Públicas. <http://www.ief.es/>

Declaraciones según el Estado Civil de la persona primera declarante 2013-2015

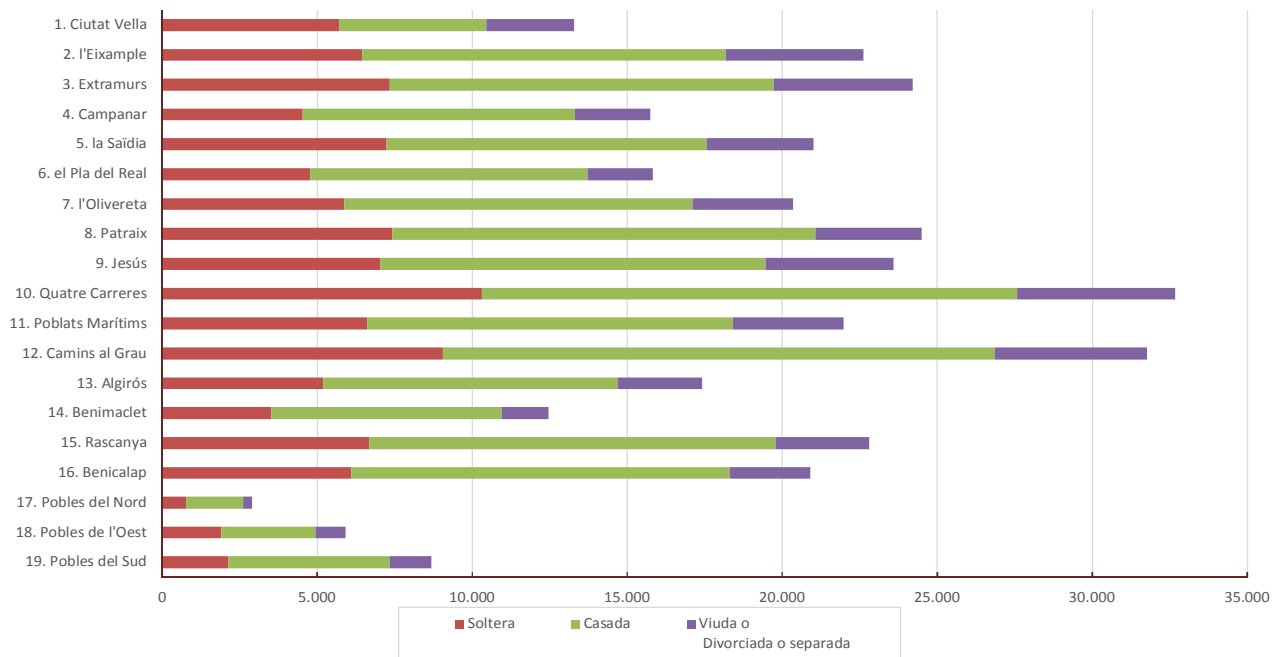

6. Renta total según estado civil de la persona primera declarante. Distritos. 2013-2015

	Total		Soltera		Casada		Viuda o Divorciada o separada	
		%		%		%		%
València	7.972.687.313		1.677.961.103	21,0%	5.113.994.505	64,1%	1.180.731.704	14,8%
1. Ciutat Vella	419.479.119	5,3%	126.132.936	30,1%	208.299.795	49,7%	85.046.388	20,3%
2. l'Eixample	749.355.196	9,4%	121.122.344	16,2%	489.306.310	65,3%	138.926.542	18,5%
3. Extramurs	598.583.793	7,5%	126.266.976	21,1%	364.716.579	60,9%	107.600.238	18,0%
4. Campanar	357.992.867	4,5%	76.526.570	21,4%	232.240.640	64,9%	49.225.657	13,8%
5. la Saïdia	467.318.967	5,9%	116.887.942	25,0%	280.810.132	60,1%	69.620.894	14,9%
6. el Pla del Real	495.664.431	6,2%	94.343.232	19,0%	338.892.686	68,4%	62.428.514	12,6%
7. l'Olivereta	372.343.626	4,7%	69.682.474	18,7%	252.044.783	67,7%	50.616.369	13,6%
8. Patraix	457.161.287	5,7%	96.912.234	21,2%	302.058.199	66,1%	58.190.854	12,7%
9. Jesús	464.991.523	5,8%	102.809.925	22,1%	281.642.497	60,6%	80.539.101	17,3%
10. Quatre Carreres	639.689.907	8,0%	148.059.914	23,1%	399.185.955	62,4%	92.444.037	14,5%
11. Poblats Marítims	392.961.873	4,9%	93.416.622	23,8%	242.020.597	61,6%	57.524.654	14,6%
12. Camins al Grau	776.955.573	9,7%	148.815.098	19,2%	525.934.421	67,7%	102.206.053	13,2%
13. Algirós	395.404.713	5,0%	76.937.126	19,5%	261.737.383	66,2%	56.730.204	14,3%
14. Benimaclet	282.857.231	3,5%	47.407.708	16,8%	202.599.215	71,6%	32.850.309	11,6%
15. Rascanya	404.706.161	5,1%	85.876.149	21,2%	271.362.642	67,1%	47.467.370	11,7%
16. Benicalap	390.784.902	4,9%	89.629.689	22,9%	256.546.656	65,6%	44.608.557	11,4%
17. Pobles del Nord	60.191.816	0,8%	9.991.007	16,6%	44.488.801	73,9%	5.712.009 (b)	9,5%
18. Pobles de l'Oest	86.181.284	1,1%	22.770.615	26,4%	48.246.464	56,0%	15.164.204	17,6%
19. Pobles del Sud	160.063.044	2,0%	24.372.543	15,2%	111.860.751	69,9%	23.829.750	14,9%

Notas: (a) Muestra insuficiente para poder mostrar las estimaciones en más de un año.

(b) Muestra deficiente: únicamente en un año hay muestra insuficiente.

(c) Puede contener errores elevados de muestreo en más de un año.

Datos en €.

Véase la [metodología](#) para consultar las definiciones.

Fuente: Elaboración de la Oficina de Estadística a partir del fichero de microdatos del IRPF.

IEF. Ministerio de Hacienda y Administraciones Públicas. <http://www.ief.es/>

Renta Total según el Estado Civil de la primera persona declarante 2013-2015

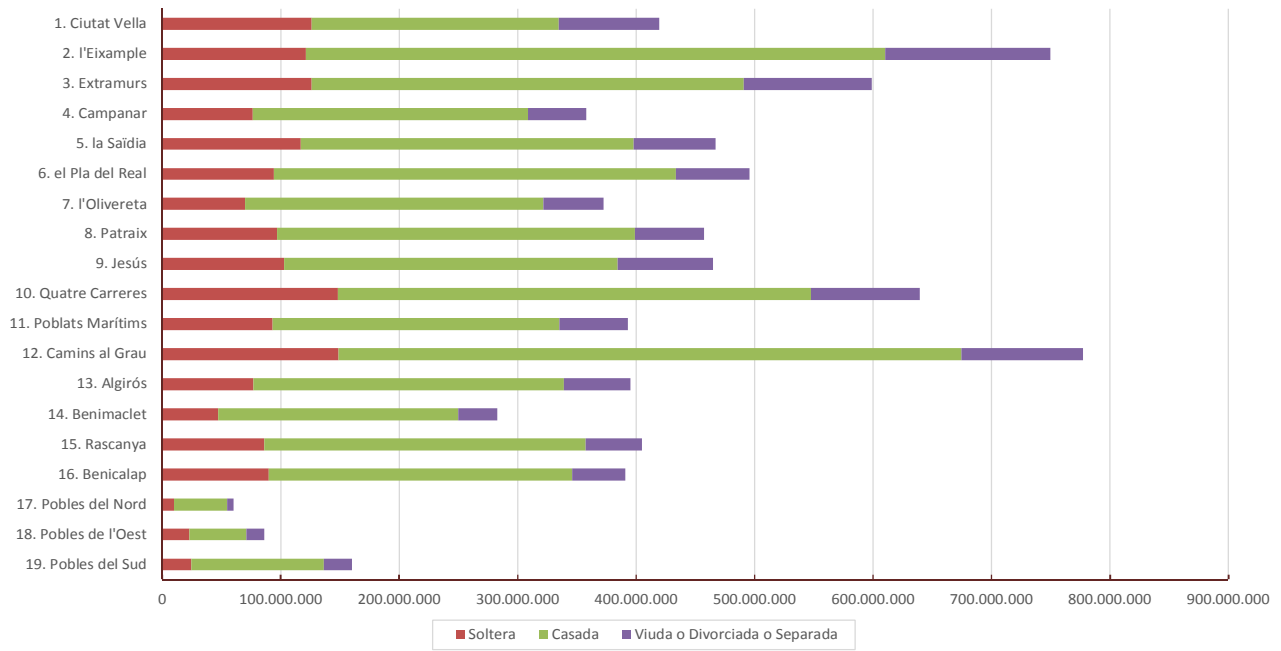

7. Renta media según estado civil de la persona primera declarante. Distritos. 2013-2015

	Total	Soltera	Casada	Viuda o Divorciada o Separada
València	22.231	15.455	26.436	20.861
1. Ciutat Vella	31.559	22.112	43.920	29.894
2. l'Eixample	33.124	18.815	41.714	31.182
3. Extramurs	24.727	17.218	29.442	23.981
4. Campanar	22.759	16.883	26.486	20.269
5. la Saïdia	22.252	16.169	27.176	20.240
6. el Pla del Real	31.341	19.775	37.856	29.838
7. l'Olivereta	18.299	11.896	22.401	15.627
8. Patraix	18.660	13.048	22.129	17.001
9. Jesús	19.717	14.654	22.616	19.576
10. Quatre Carreres	19.580	14.354	23.135	18.120
11. Poblats Marítims	17.870	14.133	20.526	16.028
12. Camins al Grau	24.457	16.454	29.525	20.814
13. Algirós	22.695	14.796	27.596	20.718
14. Benimaclet	22.702	13.493	27.271	21.655
15. Rascanya	17.742	12.879	20.666	15.764
16. Benicalap	18.696	14.721	21.015	17.120
17. Pobles del Nord	20.728	12.892	24.297	19.172 (b)
18. Pobles de l'Oest	14.569	11.915	15.872	15.724
19. Pobles del Sud	18.438	11.383	21.517	17.767

Notas: (a) Muestra insuficiente para poder mostrar las estimaciones en más de un año.

(b) Muestra deficiente: únicamente en un año hay muestra insuficiente.

(c) Puede contener errores elevados de muestreo en más de un año.

Datos en €.

Véase la [metodología](#) para consultar las definiciones.

Fuente: Elaboración de la Oficina de Estadística a partir del fichero de microdatos del IRPF.

IEF. Ministerio de Hacienda y Administraciones Públicas. <http://www.ief.es/>

Renta Media de las declaraciones. Estado civil de la primera persona declarante: Soltera. 2013-2015

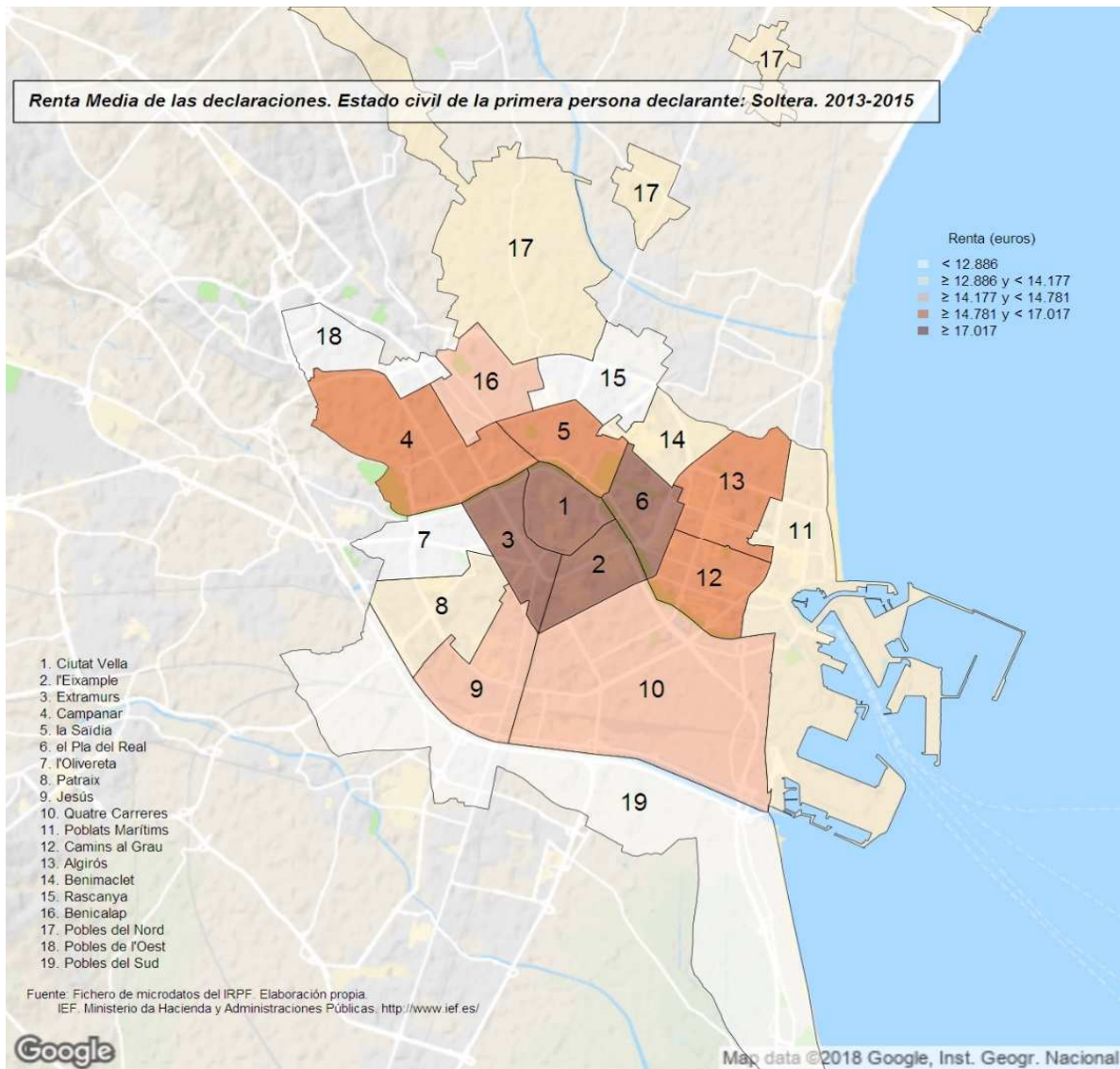

Renta Media de las declaraciones. Estado civil de la primera persona declarante: Casada. 2013-2015

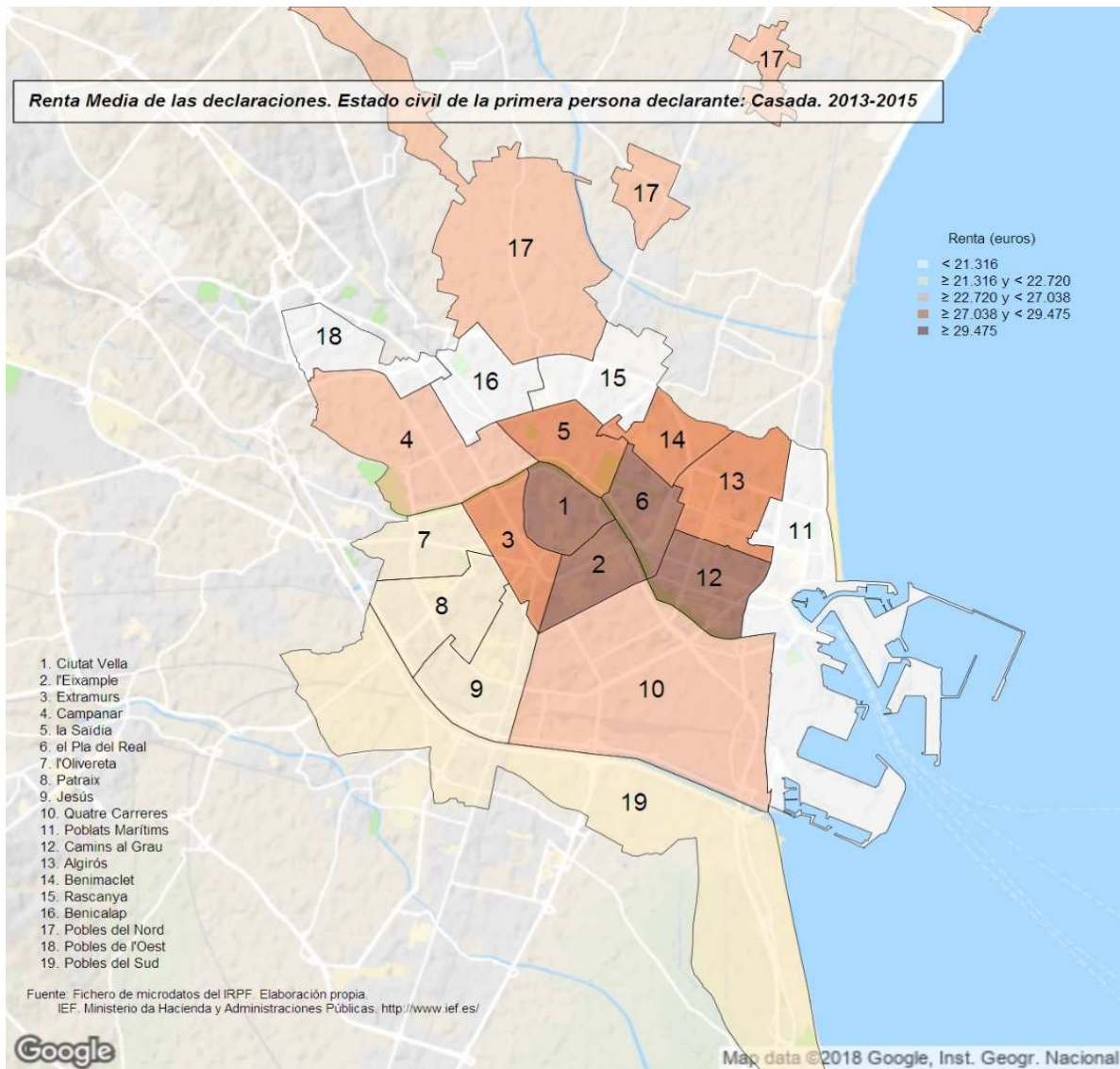

Renta Media de las declaraciones. Estado civil de la primera persona declarante: viuda, divorciada o separada. 2013-2015

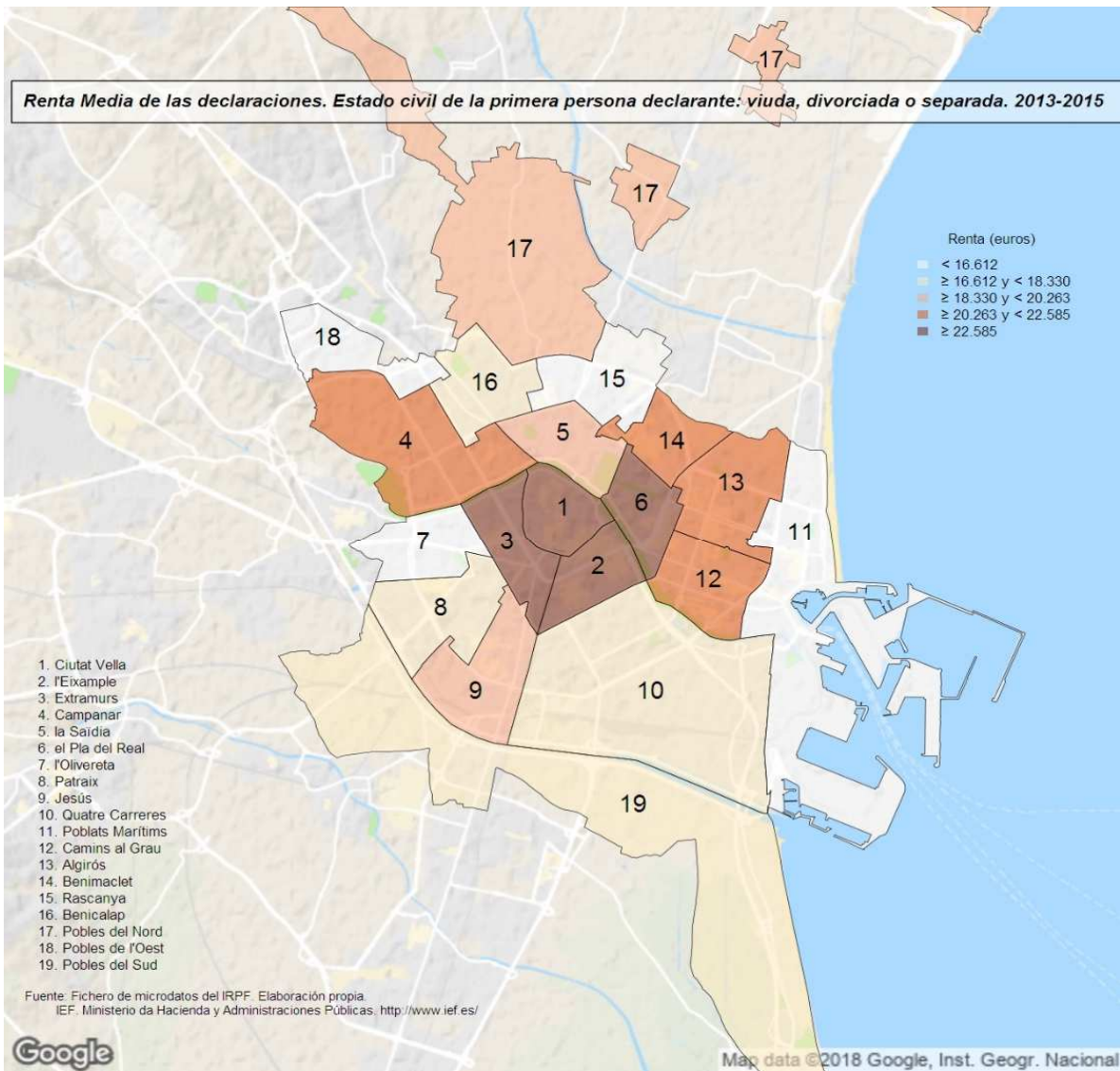

8. Declaraciones según sexo de la persona primera declarante. Distritos. 2013-2015

	Total		Varones		Mujeres	
		%		%		%
València	358.624		190.245	53,0%	168.379	47,0%
1. Ciutat Vella	13.292	3,7%	6.982	52,5%	6.310	47,5%
2. l'Eixample	22.623	6,3%	10.454	46,2%	12.169	53,8%
3. Extramurs	24.208	6,8%	12.731	52,6%	11.477	47,4%
4. Campanar	15.730	4,4%	8.246	52,4%	7.483	47,6%
5. la Saïdia	21.002	5,9%	10.588	50,4%	10.413	49,6%
6. el Pla del Real	15.815	4,4%	7.180	45,4%	8.635	54,6%
7. l'Olivereta	20.348	5,7%	11.545	56,7%	8.803	43,3%
8. Patraix	24.500	6,8%	13.769	56,2%	10.731	43,8%
9. Jesús	23.583	6,6%	13.116	55,6%	10.467	44,4%
10. Quatre Carreres	32.671	9,1%	17.223	52,7%	15.448	47,3%
11. Poblats Marítims	21.990	6,1%	12.237	55,6%	9.753	44,4%
12. Camins al Grau	31.768	8,9%	15.989	50,3%	15.779	49,7%
13. Algirós	17.423	4,9%	9.055	52,0%	8.368	48,0%
14. Benimaclet	12.459	3,5%	6.667	53,5%	5.792	46,5%
15. Rascanya	22.810	6,4%	13.307	58,3%	9.503	41,7%
16. Benicalap	20.902	5,8%	11.197	53,6%	9.705	46,4%
17. Pobles del Nord	2.904	0,8%	1.639	56,4%	1.265	43,6%
18. Pobles de l'Oest	5.915	1,6%	3.534	59,7%	2.381	40,3%
19. Pobles del Sud	8.681	2,4%	4.785	55,1%	3.896	44,9%

Notas: (a) Muestra insuficiente para poder mostrar las estimaciones en más de un año.

(b) Muestra deficiente: únicamente en un año hay muestra insuficiente.

(c) Puede contener errores elevados de muestreo en más de un año.

Véase la [metodología](#) para consultar las definiciones.

Fuente: Elaboración de la Oficina de Estadística a partir del fichero de microdatos del IRPF.

IEF. Ministerio de Hacienda y Administraciones Públicas. <http://www.ief.es/>

Declaraciones según Sexo de la persona primera declarante 2013-2015

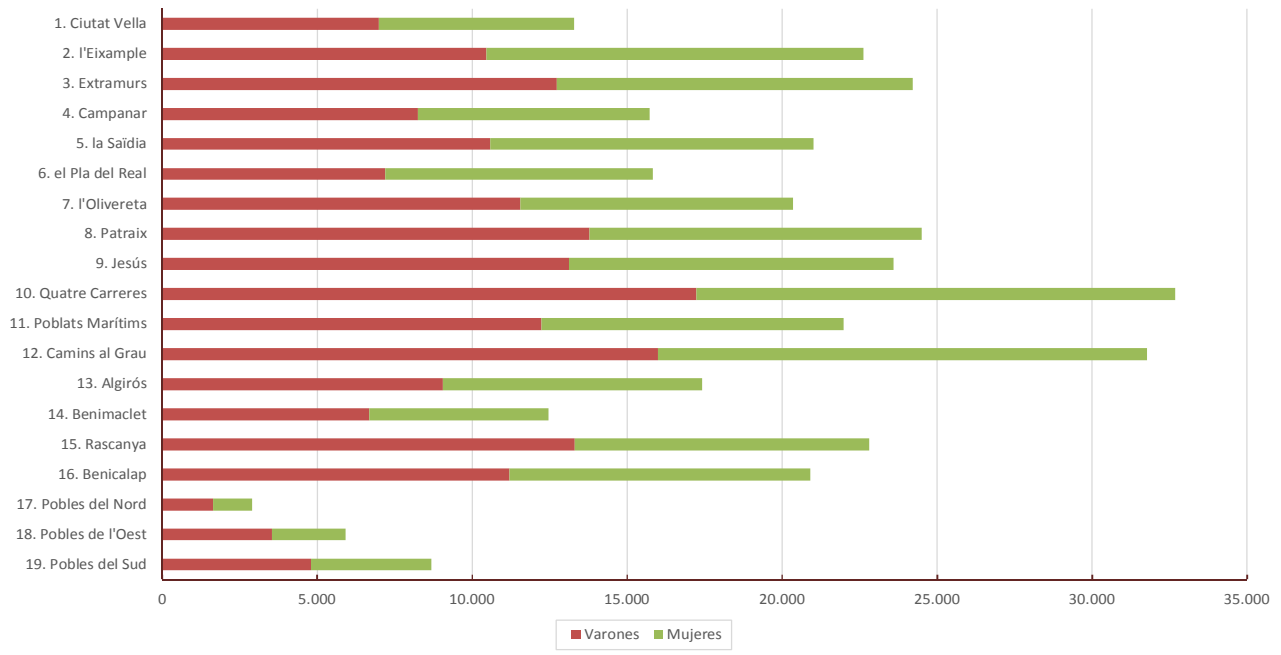

9. Renta total según sexo de la persona primera declarante. Distritos. 2013-2015

	Total		Varones		Mujeres	
		%		%		%
València	7.972.687.313		4.751.804.110	59,6%	3.220.883.203	40,4%
1. Ciutat Vella	419.479.119	5,3%	239.358.845	57,1%	180.120.274	42,9%
2. l'Eixample	749.355.196	9,4%	392.100.081	52,3%	357.255.115	47,7%
3. Extramurs	598.583.793	7,5%	359.030.920	60,0%	239.552.873	40,0%
4. Campanar	357.992.867	4,5%	222.283.138	62,1%	135.709.728	37,9%
5. la Saïdia	467.318.967	5,9%	266.153.445	57,0%	201.165.522	43,0%
6. el Pla del Real	495.664.431	6,2%	258.543.378	52,2%	237.121.053	47,8%
7. l'Olivereta	372.343.626	4,7%	245.953.400	66,1%	126.390.226	33,9%
8. Patraix	457.161.287	5,7%	291.678.507	63,8%	165.482.780	36,2%
9. Jesús	464.991.523	5,8%	288.587.009	62,1%	176.404.515	37,9%
10. Quatre Carreres	639.689.907	8,0%	385.548.380	60,3%	254.141.527	39,7%
11. Poblats Marítims	392.961.873	4,9%	253.245.666	64,4%	139.716.207	35,6%
12. Camins al Grau	776.955.573	9,7%	450.251.670	58,0%	326.703.903	42,0%
13. Algirós	395.404.713	5,0%	231.949.166	58,7%	163.455.547	41,3%
14. Benimaclet	282.857.231	3,5%	165.174.081	58,4%	117.683.151	41,6%
15. Rascanya	404.706.161	5,1%	263.889.910	65,2%	140.816.252	34,8%
16. Benicalap	390.784.902	4,9%	242.131.871	62,0%	148.653.031	38,0%
17. Pobles del Nord	60.191.816	0,8%	38.168.704	63,4%	22.023.112	36,6%
18. Pobles de l'Oest	86.181.284	1,1%	55.513.586	64,4%	30.667.698	35,6%
19. Pobles del Sud	160.063.044	2,0%	102.242.352	63,9%	57.820.691	36,1%

Notas: (a) Muestra insuficiente para poder mostrar las estimaciones en más de un año.

(b) Muestra deficiente: únicamente en un año hay muestra insuficiente.

(c) Puede contener errores elevados de muestreo en más de un año.

Datos en €.

Véase la [metodología](#) para consultar las definiciones.

Fuente: Elaboración de la Oficina de Estadística a partir del fichero de microdatos del IRPF.

IEF. Ministerio de Hacienda y Administraciones Públicas. <http://www.ief.es/>

Renta Total según Sexo de la persona primera declarante. 2013-2015

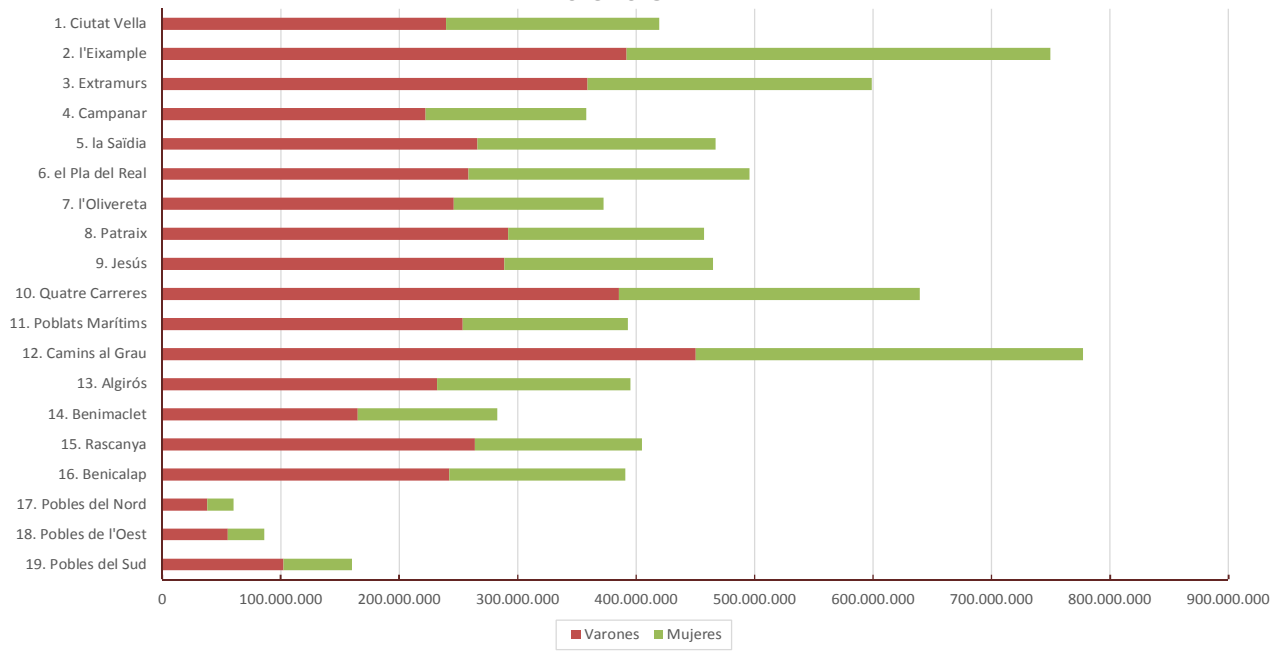

10. Renta media según sexo de la persona primera declarante. Distritos. 2013-2015

	Total	Varones	Mujeres	% Mujeres/Varones
València	22.231	24.977	19.129	76,58%
1. Ciutat Vella	31.559	34.283	28.545	83,26%
2. l'Eixample	33.124	37.509	29.357	78,27%
3. Extramurs	24.727	28.201	20.873	74,02%
4. Campanar	22.759	26.955	18.135	67,28%
5. la Saïdia	22.252	25.137	19.318	76,85%
6. el Pla del Real	31.341	36.007	27.461	76,27%
7. l'Olivereta	18.299	21.304	14.357	67,39%
8. Patraix	18.660	21.184	15.421	72,80%
9. Jesús	19.717	22.003	16.853	76,59%
10. Quatre Carreres	19.580	22.385	16.451	73,49%
11. Poblats Marítims	17.870	20.695	14.326	69,22%
12. Camins al Grau	24.457	28.160	20.705	73,53%
13. Algirós	22.695	25.616	19.533	76,25%
14. Benimaclet	22.702	24.774	20.318	82,02%
15. Rascanya	17.742	19.831	14.818	74,72%
16. Benicalap	18.696	21.625	15.317	70,83%
17. Pobles del Nord	20.728	23.287	17.411	74,77%
18. Pobles de l'Oest	14.569	15.709	12.878	81,98%
19. Pobles del Sud	18.438	21.367	14.841	69,46%

Notas: (a) Muestra insuficiente para poder mostrar las estimaciones en más de un año.

(b) Muestra deficiente: únicamente en un año hay muestra insuficiente.

(c) Puede contener errores elevados de muestreo en más de un año.

Datos en €.

Véase la [metodología](#) para consultar las definiciones.

Fuente: Elaboración de la Oficina de Estadística a partir del fichero de microdatos del IRPF.

IEF. Ministerio de Hacienda y Administraciones Públicas. <http://www.ief.es/>

Renta Media de las declaraciones. Primera persona declarante: Varón. 2013-2015

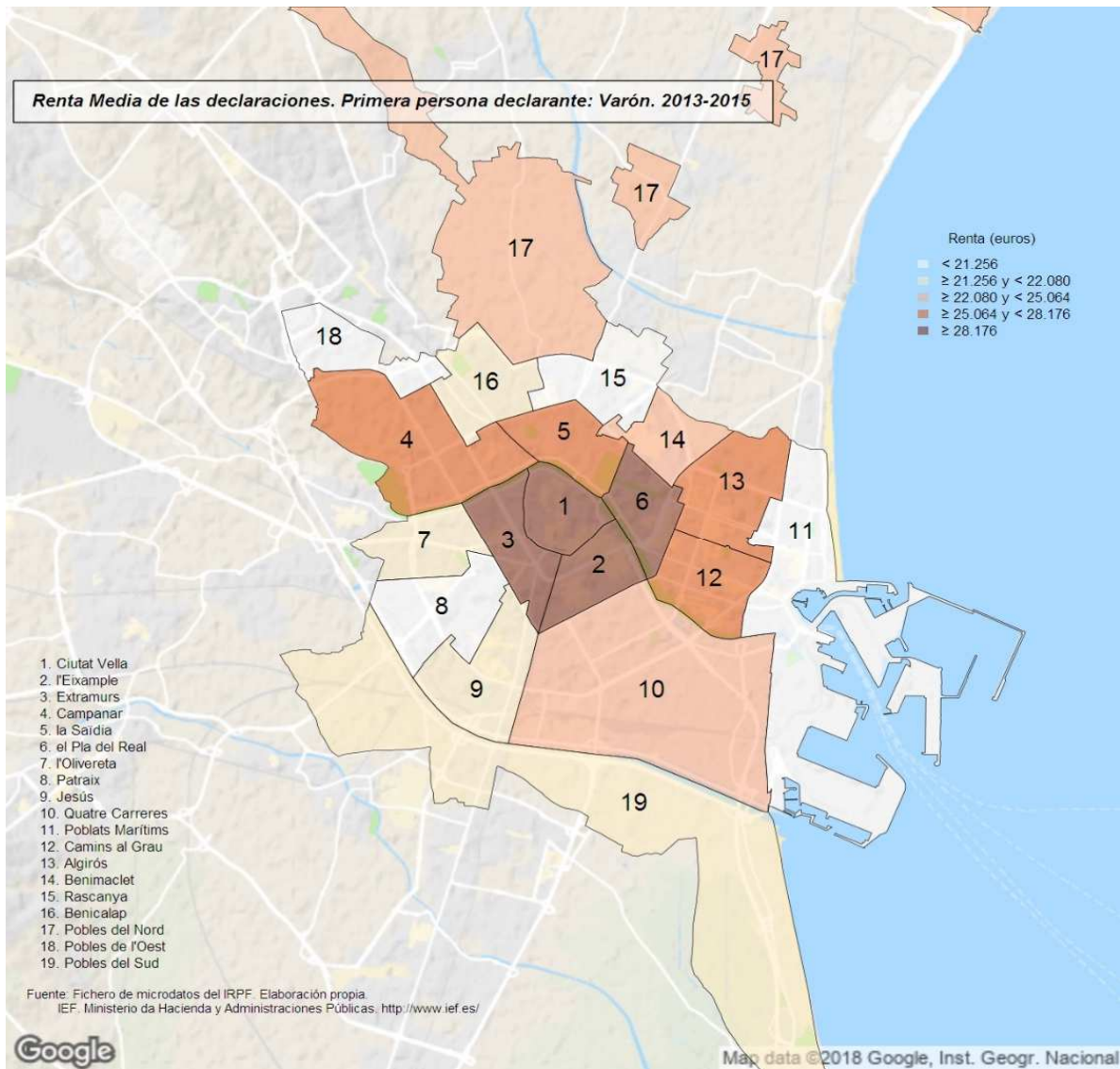

Renta Media de las declaraciones. Primera persona declarante: Mujer. 2013-2015

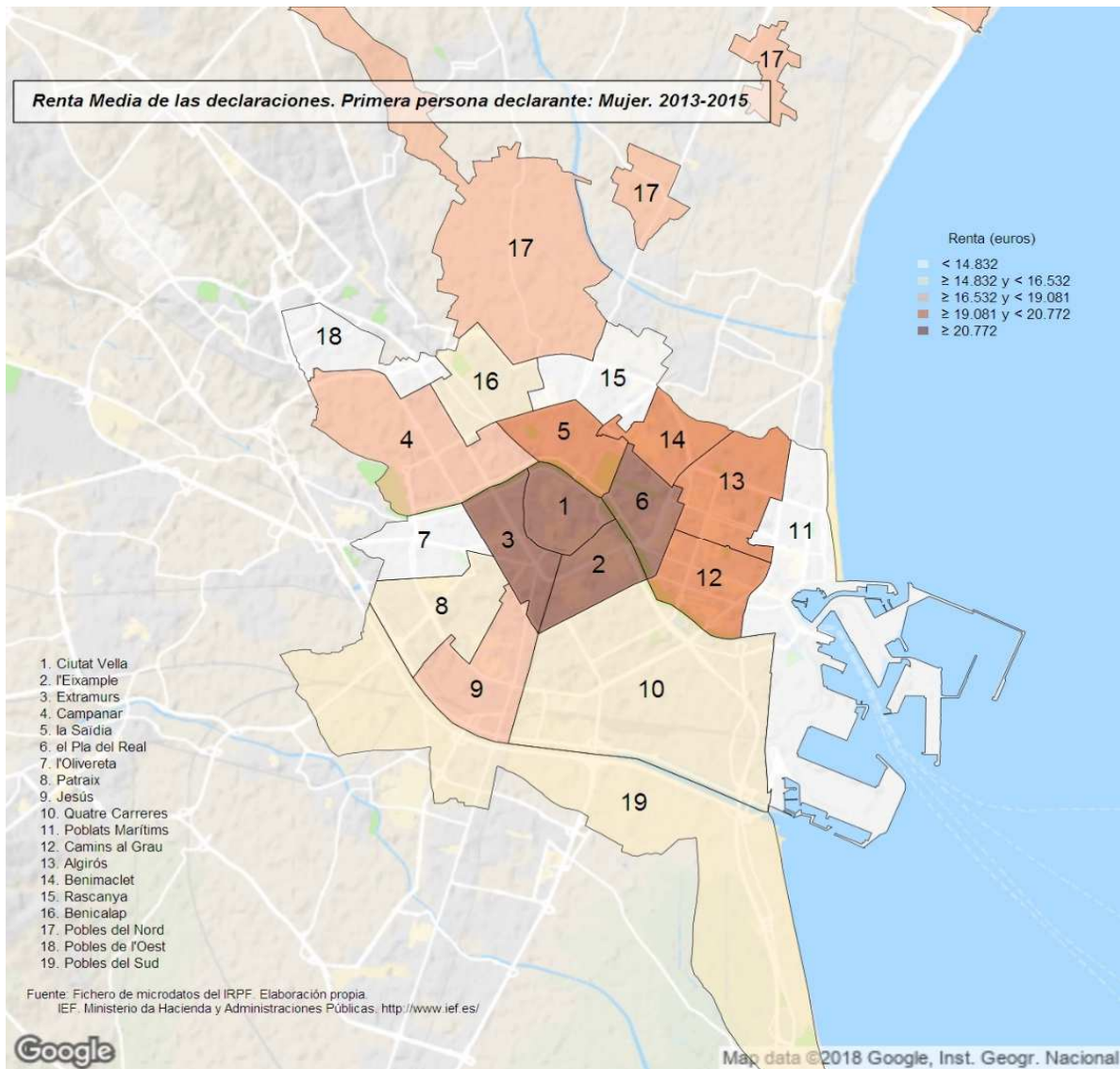

11. Declaraciones según el tipo de declaración, el estado civil y el sexo de la primera persona declarante. Distritos. 2013-2015

	Total		Individual varón		Individual mujer		Conjunta monoparental mujer		Conjunta de matrimonio varón		Otra Situación	
		%		%		%		%		%		%
València	358.624		137.000	38,2%	152.305	42,5%	8.224	2,3%	51.369	14,3%	9.726	2,7%
1. Ciutat Vella	13.292	3,7%	6.206	46,7%	5.903	44,4%	243	1,8%	678	5,1%	262 (b)	2,0%
2. l'Eixample	22.623	6,3%	8.314	36,7%	11.447	50,6%	406 (c)	1,8%	2.103	9,3%	353	1,6%
3. Extramurs	24.208	6,8%	9.908	40,9%	10.595	43,8%	501	2,1%	2.682	11,1%	522	2,2%
4. Campanar	15.730	4,4%	5.868	37,3%	6.632	42,2%	455 (c)	2,9%	2.297	14,6%	479	3,0%
5. la Saïdia	21.002	5,9%	8.048	38,3%	9.486	45,2%	505 (c)	2,4%	2.486	11,8%	477	2,3%
6. el Pla del Real	15.815	4,4%	5.854	37,0%	8.103	51,2%	332 (c)	2,1%	1.284	8,1%	242 (c)	1,5%
7. l'Olivereta	20.348	5,7%	8.301	40,8%	7.746	38,1%	513	2,5%	3.118	15,3%	670	3,3%
8. Patraix	24.500	6,8%	9.689	39,5%	9.547	39,0%	532	2,2%	3.929	16,0%	802	3,3%
9. Jesús	23.583	6,6%	9.221	39,1%	9.445	40,1%	481	2,0%	3.756	15,9%	679	2,9%
10. Quatre Carreres	32.671	9,1%	11.912	36,5%	13.839	42,4%	785	2,4%	5.183	15,9%	952	2,9%
11. Poblets Marítims	21.990	6,1%	7.937	36,1%	8.475	38,5%	726	3,3%	4.142	18,8%	710	3,2%
12. Camins al Grau	31.768	8,9%	11.458	36,1%	14.303	45,0%	762	2,4%	4.421	13,9%	824	2,6%
13. Algirós	17.423	4,9%	6.621	38,0%	7.674	44,0%	384 (c)	2,2%	2.378	13,6%	366	2,1%
14. Benimaclet	12.459	3,5%	4.873	39,1%	5.280	42,4%	221 (b)	1,8%	1.702	13,7%	384	3,1%
15. Rascanya	22.810	6,4%	8.977	39,4%	8.486	37,2%	594	2,6%	4.089	17,9%	663	2,9%
16. Benicalap	20.902	5,8%	7.333	35,1%	8.714	41,7%	481 (c)	2,3%	3.712	17,8%	663	3,2%
17. Pobles del Nord	2.904	0,8%	1.190	41,0%	1.120	38,6%	(a)		435 (c)	15,0%	159 (a)	5,5%
18. Pobles de l'Oest	5.915	1,6%	2.251	38,0%	2.102	35,5%	(a)		1.263	21,4%	299 (b)	5,1%
19. Pobles del Sud	8.681	2,4%	3.040	35,0%	3.408	39,3%	300 (c)	3,5%	1.711	19,7%	222 (c)	2,6%

Notas: (a) Muestra insuficiente para poder mostrar las estimaciones en más de un año.

(b) Muestra deficiente: únicamente en un año hay muestra insuficiente.

(c) Puede contener errores elevados de muestreo en más de un año.

Véase la [metodología](#) para consultar las definiciones.

Fuente: Elaboración de la Oficina de Estadística a partir del fichero de microdatos del IRPF.

IEF, Ministerio de Hacienda y Administraciones Públicas. <http://www.ief.es/>

12. Renta total según el tipo de declaración, el estado civil y el sexo de la primera persona declarante. Distritos. 2013-2015

	Total		Individual varón		Individual mujer		Conjunta monoparental mujer		Conjunta de matrimonio varón		Otra Situación	
		%		%		%		%		%		%
València	7.972.687.313		3.367.429.030	42,2%	2.900.745.607	36,4%	172.239.001	2,2%	1.338.695.489	16,8%	193.578.186	2,4%
1. Ciutat Vella	419.479.119	5,3%	202.303.503	48,2%	168.707.447	40,2%	6.571.446	1,6%	33.453.066	8,0%	8.443.656 (b)	2,0%
2. l'Eixample	749.355.196	9,4%	314.318.994	41,9%	333.082.171	44,4%	12.523.324 (c)	1,7%	76.315.834	10,2%	13.114.873	1,8%
3. Extramurs	598.583.793	7,5%	275.111.281	46,0%	219.419.784	36,7%	11.834.618	2,0%	80.889.308	13,5%	11.328.803	1,9%
4. Campanar	357.992.867	4,5%	159.104.403	44,4%	116.019.496	32,4%	11.978.092 (c)	3,3%	61.198.604	17,1%	9.692.272	2,7%
5. la Saïdia	467.318.967	5,9%	199.882.906	42,8%	181.731.407	38,9%	10.628.361 (c)	2,3%	65.485.965	14,0%	9.590.328	2,1%
6. el Pla del Real	495.664.431	6,2%	203.737.762	41,1%	224.275.114	45,2%	8.616.560 (c)	1,7%	53.674.773	10,8%	5.360.222 (c)	1,1%
7. l'Olivereta	372.343.626	4,7%	172.803.200	46,4%	109.540.614	29,4%	7.766.907	2,1%	69.770.477	18,7%	12.462.428	3,3%
8. Patraix	457.161.287	5,7%	195.507.079	42,8%	144.398.264	31,6%	8.664.708	1,9%	92.054.595	20,1%	16.536.642	3,6%
9. Jesús	464.991.523	5,8%	193.079.146	41,5%	156.922.997	33,7%	8.709.600	1,9%	92.839.635	20,0%	13.440.145	2,9%
10. Quatre Carreres	639.689.907	8,0%	257.953.424	40,3%	224.051.892	35,0%	15.042.877	2,4%	125.596.617	19,6%	17.045.096	2,7%
11. Poblets Marítims	392.961.873	4,9%	149.762.536	38,1%	120.280.209	30,6%	12.283.251	3,1%	98.914.068	25,2%	11.721.810	3,0%
12. Camins al Grau	776.955.573	9,7%	314.967.204	40,5%	297.119.784	38,2%	17.698.303	2,3%	131.756.436	17,0%	15.413.846	2,0%
13. Algirós	395.404.713	5,0%	164.300.921	41,6%	149.841.149	37,9%	8.568.868 (c)	2,2%	66.506.176	16,8%	6.187.599	1,6%
14. Benimaclet	282.857.231	3,5%	114.095.271	40,3%	103.837.175	36,7%	6.630.404 (b)	2,3%	48.286.795	17,1%	10.007.585	3,5%
15. Rascanya	404.706.161	5,1%	173.094.898	42,8%	125.036.582	30,9%	9.436.927	2,3%	85.638.078	21,2%	11.499.677	2,8%
16. Benicalap	390.784.902	4,9%	158.702.238	40,6%	130.743.998	33,5%	9.397.604 (c)	2,4%	80.412.393	20,6%	11.528.669	3,0%
17. Pobles del Nord	60.191.816	0,8%	26.395.338	43,9%	19.492.756	32,4%	(a)		11.271.349 (c)	18,7%	3.032.374 (a)	5,0%
18. Pobles de l'Oest	86.181.284	1,1%	31.870.398	37,0%	27.401.526	31,8%	(a)		23.431.532	27,2%	3.477.827 (b)	4,0%
19. Pobles del Sud	160.063.044	2,0%	60.438.529	37,8%	48.843.242	30,5%	5.887.152 (c)	3,7%	41.199.787	25,7%	3.694.333 (c)	2,3%

Notas: (a) Muestra insuficiente para poder mostrar las estimaciones en más de un año.

(b) Muestra deficiente: únicamente en un año hay muestra insuficiente.

(c) Puede contener errores elevados de muestreo en más de un año.

Datos en €.

Véase la [metodología](#) para consultar las definiciones.

Fuente: Elaboración de la Oficina de Estadística a partir del fichero de microdatos del IRPF.

IEF. Ministerio de Hacienda y Administraciones Públicas. <http://www.ief.es/>

13. Renta media según el tipo de declaración, el estado civil y el sexo de la primera persona declarante. Distritos. 2013-2015

	Total	Individual varón	Individual mujer	Conjunta monoparental mujer	Conjunta de matrimonio varón	Otra Situación
València	22.231	24.580	19.046	20.944	26.060	19.903
1. Ciutat Vella	31.559	32.599	28.579	26.988	49.375	32.269 (b)
2. l'Eixample	33.124	37.808	29.099	30.839 (c)	36.284	37.111
3. Extramurs	24.727	27.766	20.710	23.627	30.156	21.710
4. Campanar	22.759	27.116	17.495	26.303 (c)	26.648	20.248
5. la Saïdia	22.252	24.837	19.158	21.038 (c)	26.344	20.112
6. el Pla del Real	31.341	34.801	27.678	25.939 (c)	41.817	22.154 (c)
7. l'Olivereta	18.299	20.817	14.142	15.127	22.374	18.609
8. Patraix	18.660	20.178	15.124	16.288	23.428	20.612
9. Jesús	19.717	20.938	16.614	18.115	24.716	19.782
10. Quatre Carreres	19.580	21.655	16.190	19.165	24.232	17.902
11. Poblats Marítims	17.870	18.870	14.192	16.912	23.880	16.519
12. Camins al Grau	24.457	27.489	20.773	23.220	29.800	18.713
13. Algirós	22.695	24.815	19.526	22.308 (c)	27.968	16.914
14. Benimaclet	22.702	23.413	19.668	29.943 (b)	28.377	26.086
15. Rascanya	17.742	19.282	14.734	15.874	20.942	17.339
16. Benicalap	18.696	21.642	15.005	19.548 (c)	21.663	17.399
17. Pobles del Nord	20.728	22.185	17.397	(a)	25.913 (c)	19.109 (a)
18. Pobles de l'Oest	14.569	14.161	13.035	(a)	18.548	11.628 (b)
19. Pobles del Sud	18.438	19.879	14.333	19.618 (c)	24.080	16.646 (c)

Notas: (a) Muestra insuficiente para poder mostrar las estimaciones en más de un año.

(b) Muestra deficiente: únicamente en un año hay muestra insuficiente.

(c) Puede contener errores elevados de muestreo en más de un año.

Datos en €.

Véase la [metodología](#) para consultar las definiciones.

Fuente: Elaboración de la Oficina de Estadística a partir del fichero de microdatos del IRPF.

IEF. Ministerio de Hacienda y Administraciones Públicas. <http://www.ief.es/>

Renta Media. Declaraciones Individuales Varón. 2013-2015

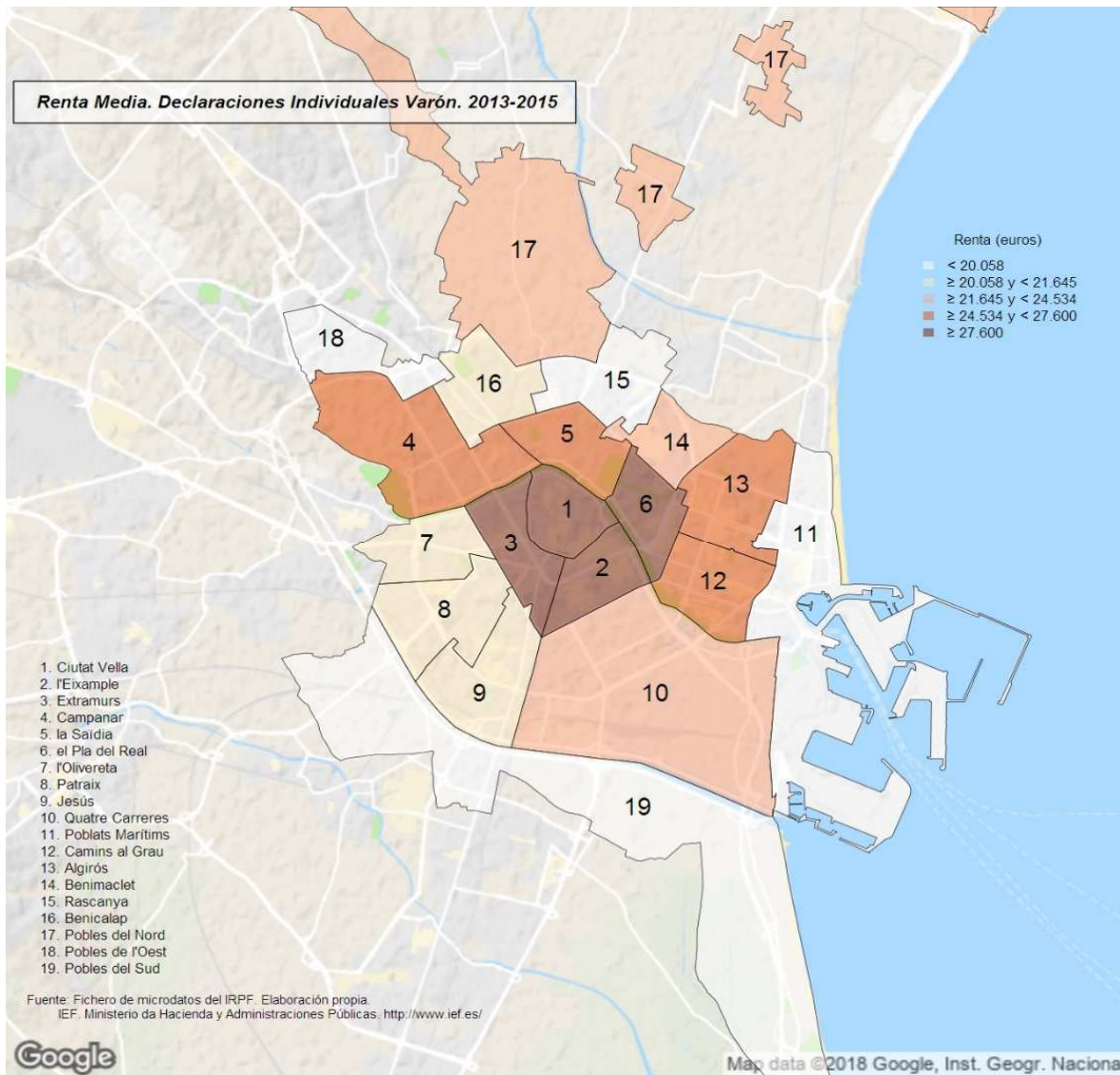

Renta Media. Declaraciones Individuales Mujer. 2013-2015

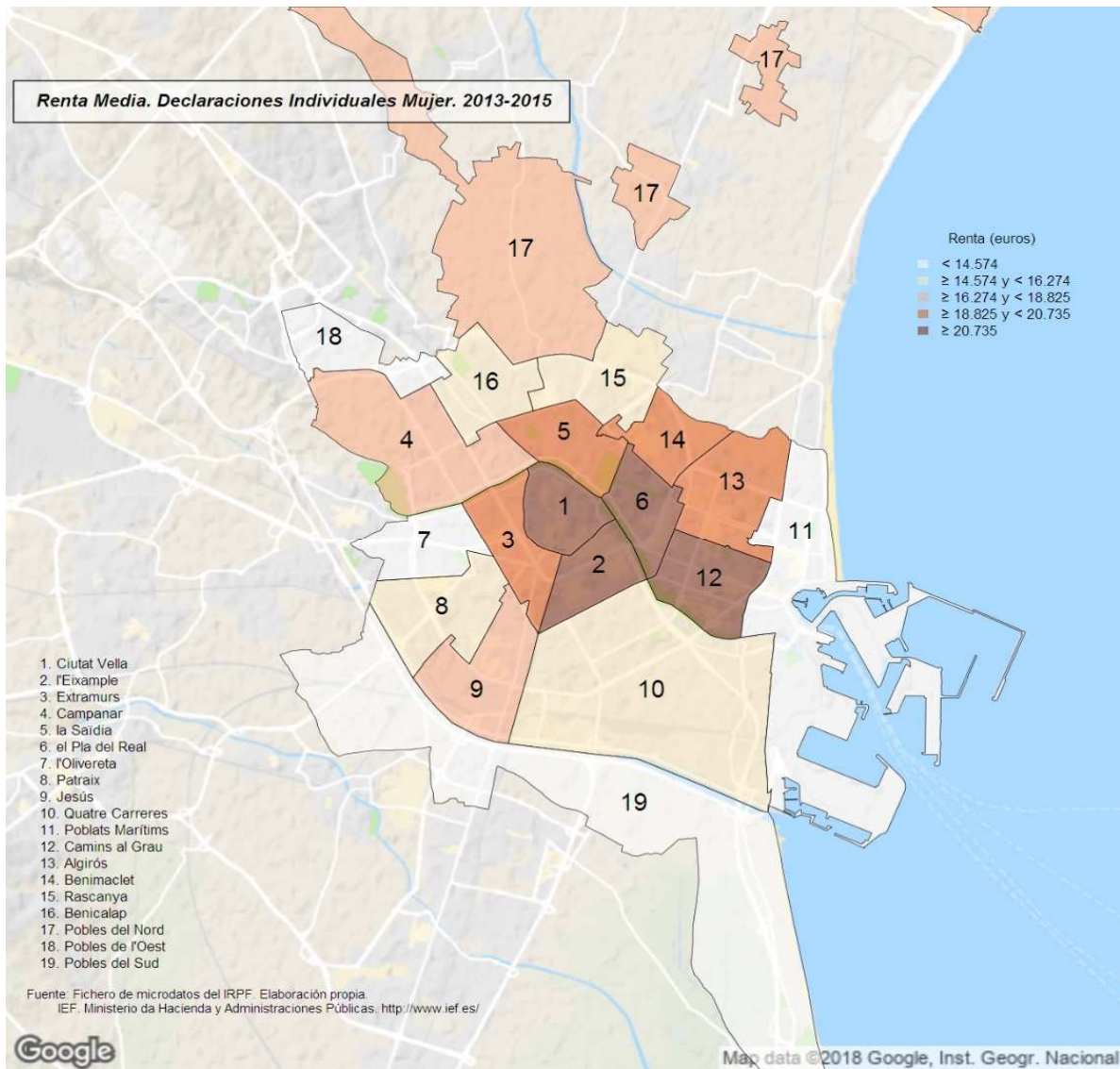

14. Declaraciones según el número de descendientes. Distritos. 2013-2015

	Total		Ninguno		1		2 o más	
		%		%		%		%
València	358.624		229.354	64,0%	63.436	17,7%	65.835	18,4%
1. Ciutat Vella	13.292	3,7%	9.661	72,7%	1.686	12,7%	1.945	14,6%
2. l'Eixample	22.623	6,3%	15.777	69,7%	2.390	10,6%	4.456	19,7%
3. Extramurs	24.208	6,8%	16.669	68,9%	3.670	15,2%	3.869	16,0%
4. Campanar	15.730	4,4%	9.412	59,8%	3.486	22,2%	2.832	18,0%
5. la Saïdia	21.002	5,9%	13.753	65,5%	3.819	18,2%	3.430	16,3%
6. el Pla del Real	15.815	4,4%	10.662	67,4%	2.092	13,2%	3.060	19,4%
7. l'Olivereta	20.348	5,7%	13.649	67,1%	3.331	16,4%	3.368	16,6%
8. Patraix	24.500	6,8%	16.068	65,6%	4.068	16,6%	4.364	17,8%
9. Jesús	23.583	6,6%	15.279	64,8%	4.379	18,6%	3.925	16,6%
10. Quatre Carreres	32.671	9,1%	20.982	64,2%	5.878	18,0%	5.811	17,8%
11. Poblats Marítims	21.990	6,1%	13.382	60,9%	4.210	19,1%	4.398	20,0%
12. Camins al Grau	31.768	8,9%	19.445	61,2%	5.869	18,5%	6.455	20,3%
13. Algirós	17.423	4,9%	11.458	65,8%	2.937	16,9%	3.028	17,4%
14. Benimaclet	12.459	3,5%	7.322	58,8%	2.394	19,2%	2.744	22,0%
15. Rascanya	22.810	6,4%	12.780	56,0%	5.200	22,8%	4.830	21,2%
16. Benicalap	20.902	5,8%	12.465	59,6%	4.618	22,1%	3.819	18,3%
17. Pobles del Nord	2.904	0,8%	1.365	47,0%	680	23,4%	859	29,6%
18. Pobles de l'Oest	5.915	1,6%	3.946	66,7%	1.026	17,4%	943	15,9%
19. Pobles del Sud	8.681	2,4%	5.278	60,8%	1.704	19,6%	1.698	19,6%

Notas: (a) Muestra insuficiente para poder mostrar las estimaciones en más de un año.

(b) Muestra deficiente: únicamente en un año hay muestra insuficiente.

(c) Puede contener errores elevados de muestreo en más de un año.

Véase la [metodología](#) para consultar las definiciones.

Fuente: Elaboración de la Oficina de Estadística a partir del fichero de microdatos del IRPF.

IEF. Ministerio de Hacienda y Administraciones Públicas. <http://www.ief.es/>

Declaraciones según el Número de Descendientes. 2013-2015

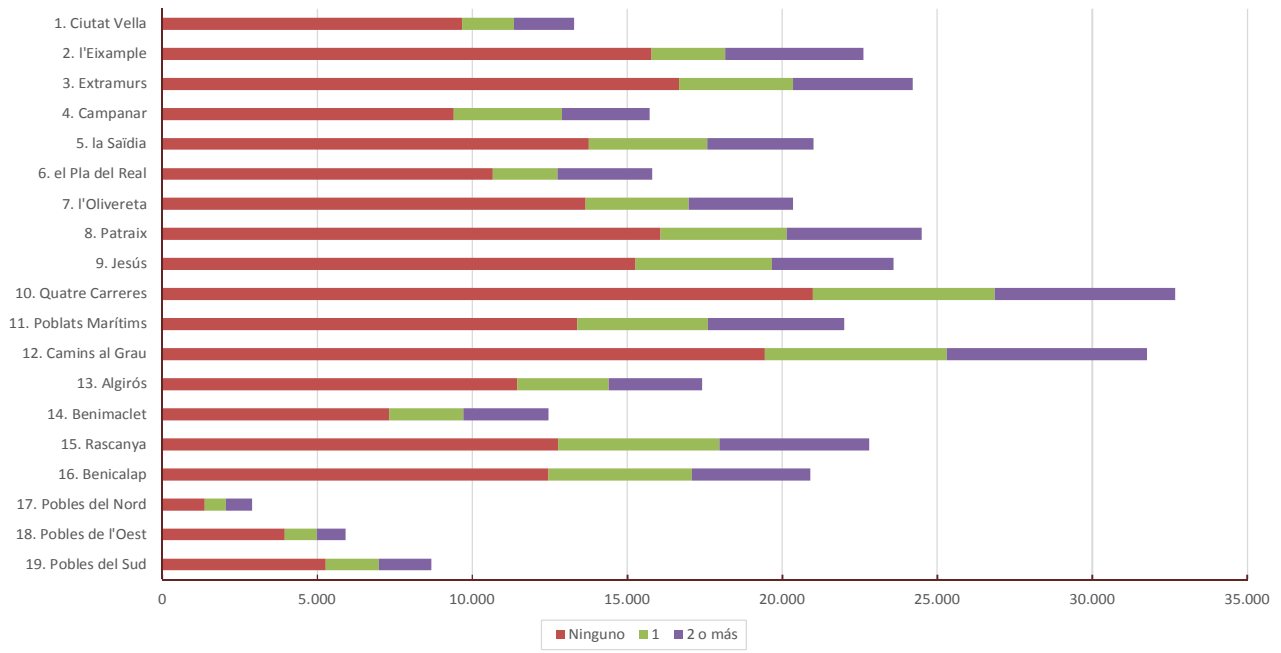

15. Renta total según el número de descendientes. Distritos. 2013-2015

	Total		Ninguno		1		2 o más	
		%		%		%		%
València	7.972.687.313		4.602.206.949	57,7%	1.460.234.430	18,3%	1.910.245.934	24,0%
1. Ciutat Vella	419.479.119	5,3%	274.836.885	65,5%	56.142.061	13,4%	88.500.172	21,1%
2. l'Eixample	749.355.196	9,4%	484.850.747	64,7%	82.455.719	11,0%	182.048.730	24,3%
3. Extramurs	598.583.793	7,5%	390.524.949	65,2%	86.204.886	14,4%	121.853.958	20,4%
4. Campanar	357.992.867	4,5%	181.496.176	50,7%	86.177.015	24,1%	90.319.676	25,2%
5. la Saïdia	467.318.967	5,9%	279.279.360	59,8%	89.373.768	19,1%	98.665.839	21,1%
6. el Pla del Real	495.664.431	6,2%	299.280.750	60,4%	70.605.857	14,2%	125.777.824	25,4%
7. l'Olivereta	372.343.626	4,7%	229.041.106	61,5%	61.129.450	16,4%	82.173.070	22,1%
8. Patraix	457.161.287	5,7%	273.902.019	59,9%	78.634.016	17,2%	104.625.252	22,9%
9. Jesús	464.991.523	5,8%	284.247.717	61,1%	86.414.458	18,6%	94.329.348	20,3%
10. Quatre Carreres	639.689.907	8,0%	366.134.554	57,2%	127.089.429	19,9%	146.465.924	22,9%
11. Poblats Marítims	392.961.873	4,9%	210.095.431	53,5%	84.639.177	21,5%	98.227.264	25,0%
12. Camins al Grau	776.955.573	9,7%	400.200.929	51,5%	155.746.799	20,0%	221.007.844	28,4%
13. Algirós	395.404.713	5,0%	231.006.185	58,4%	73.293.603	18,5%	91.104.924	23,0%
14. Benimaclet	282.857.231	3,5%	133.330.670	47,1%	65.014.985	23,0%	84.511.576	29,9%
15. Rascanya	404.706.161	5,1%	190.150.184	47,0%	101.713.574	25,1%	112.842.404	27,9%
16. Benicalap	390.784.902	4,9%	206.979.681	53,0%	94.475.881	24,2%	89.329.339	22,9%
17. Pobles del Nord	60.191.816	0,8%	22.011.986	36,6%	15.050.681	25,0%	23.129.149	38,4%
18. Pobles de l'Oest	86.181.284	1,1%	56.381.455	65,4%	16.335.812	19,0%	13.464.017	15,6%
19. Pobles del Sud	160.063.044	2,0%	88.456.163	55,3%	29.737.258	18,6%	41.869.622	26,2%

Notas: (a) Muestra insuficiente para poder mostrar las estimaciones en más de un año.

(b) Muestra deficiente: únicamente en un año hay muestra insuficiente.

(c) Puede contener errores elevados de muestreo en más de un año.

Datos en €.

Véase la [metodología](#) para consultar las definiciones.

Fuente: Elaboración de la Oficina de Estadística a partir del fichero de microdatos del IRPF.

IEF. Ministerio de Hacienda y Administraciones Públicas. <http://www.ief.es/>

Renta Total según el Número de Descendientes 2013-2015

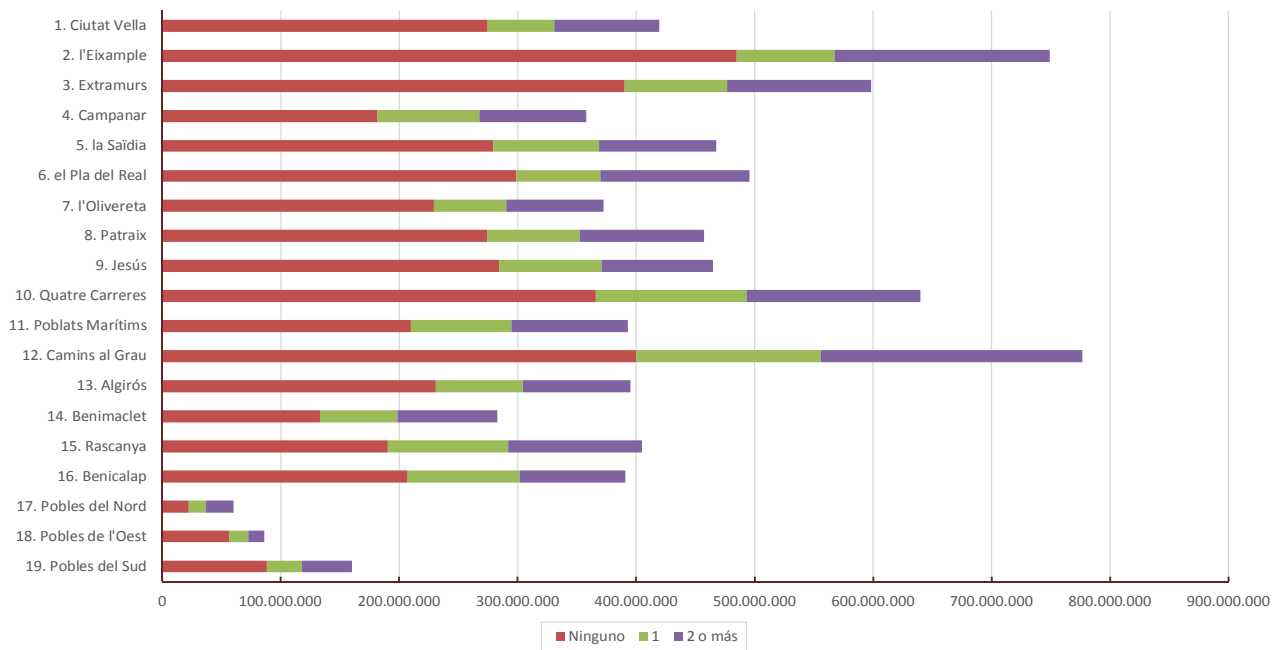

16. Renta media según el número de descendientes. Distritos. 2013-2015

	Total	Ninguno	1	2 o más
València	22.231	20.066	23.019	29.016
1. Ciutat Vella	31.559	28.448	33.308	45.491
2. l'Eixample	33.124	30.732	34.494	40.856
3. Extramurs	24.727	23.428	23.490	31.498
4. Campanar	22.759	19.284	24.721	31.893
5. la Saïdia	22.252	20.307	23.405	28.762
6. el Pla del Real	31.341	28.069	33.742	41.098
7. l'Olivereta	18.299	16.780	18.352	24.398
8. Patraix	18.660	17.046	19.332	23.972
9. Jesús	19.717	18.604	19.735	24.032
10. Quatre Carreres	19.580	17.450	21.622	25.206
11. Poblats Marítims	17.870	15.700	20.107	22.332
12. Camins al Grau	24.457	20.581	26.538	34.241
13. Algirós	22.695	20.161	24.958	30.087
14. Benimaclet	22.702	18.210	27.156	30.803
15. Rascanya	17.742	14.878	19.559	23.365
16. Benicalap	18.696	16.605	20.460	23.390
17. Pobles del Nord	20.728	16.127	22.147	26.913
18. Pobles de l'Oest	14.569	14.288	15.914	14.285
19. Pobles del Sud	18.438	16.758	17.449	24.653

Notas: (a) Muestra insuficiente para poder mostrar las estimaciones en más de un año.

(b) Muestra deficiente: únicamente en un año hay muestra insuficiente.

(c) Puede contener errores elevados de muestreo en más de un año.

Datos en €.

Véase la [metodología](#) para consultar las definiciones.

Fuente: Elaboración de la Oficina de Estadística a partir del fichero de microdatos del IRPF.

IEF. Ministerio de Hacienda y Administraciones Públicas. <http://www.ief.es/>

Renta Media de las declaraciones. Ningún descendiente. 2013-2015

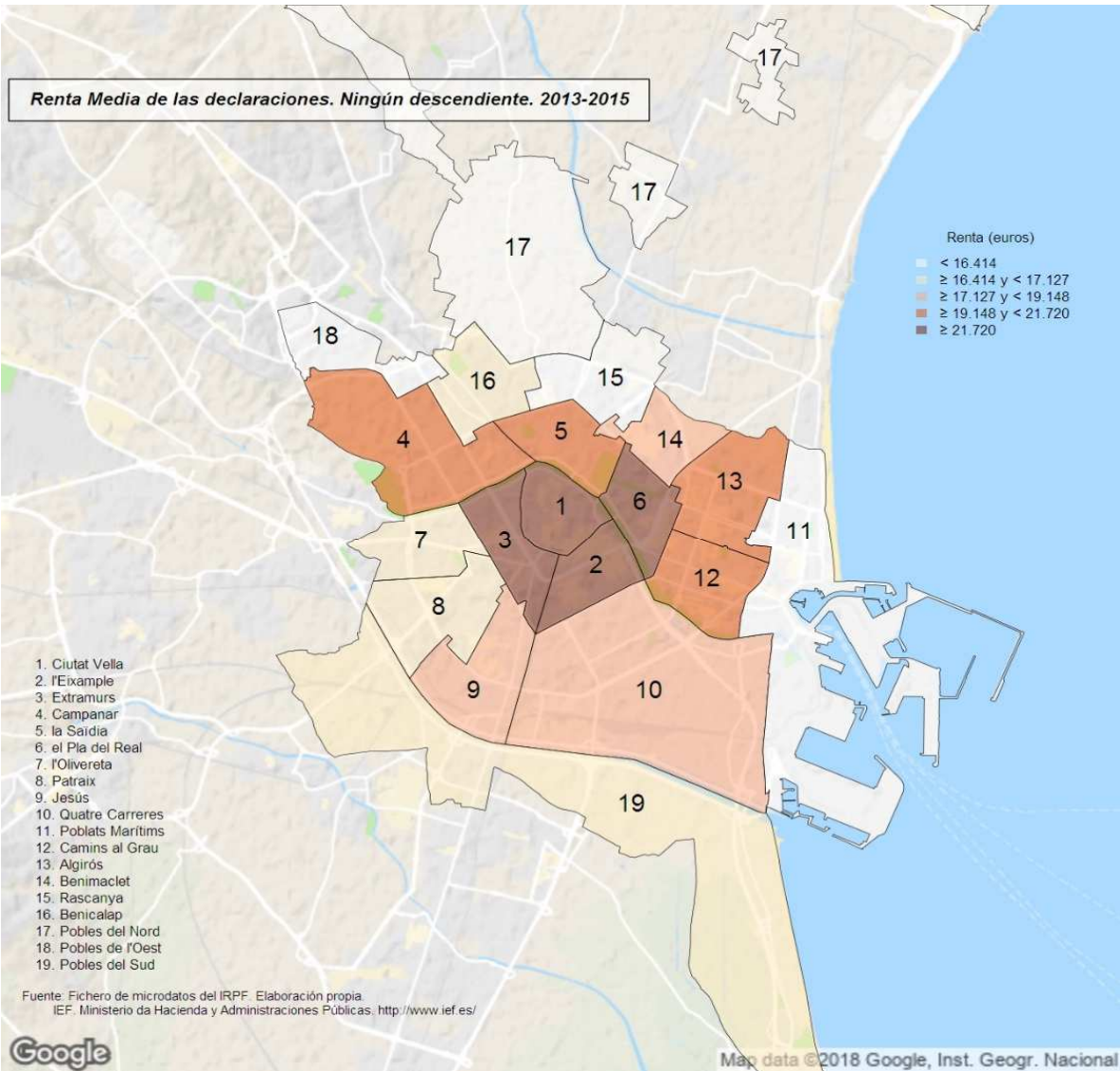

Renta Media de las declaraciones. Un descendiente. 2013-2015

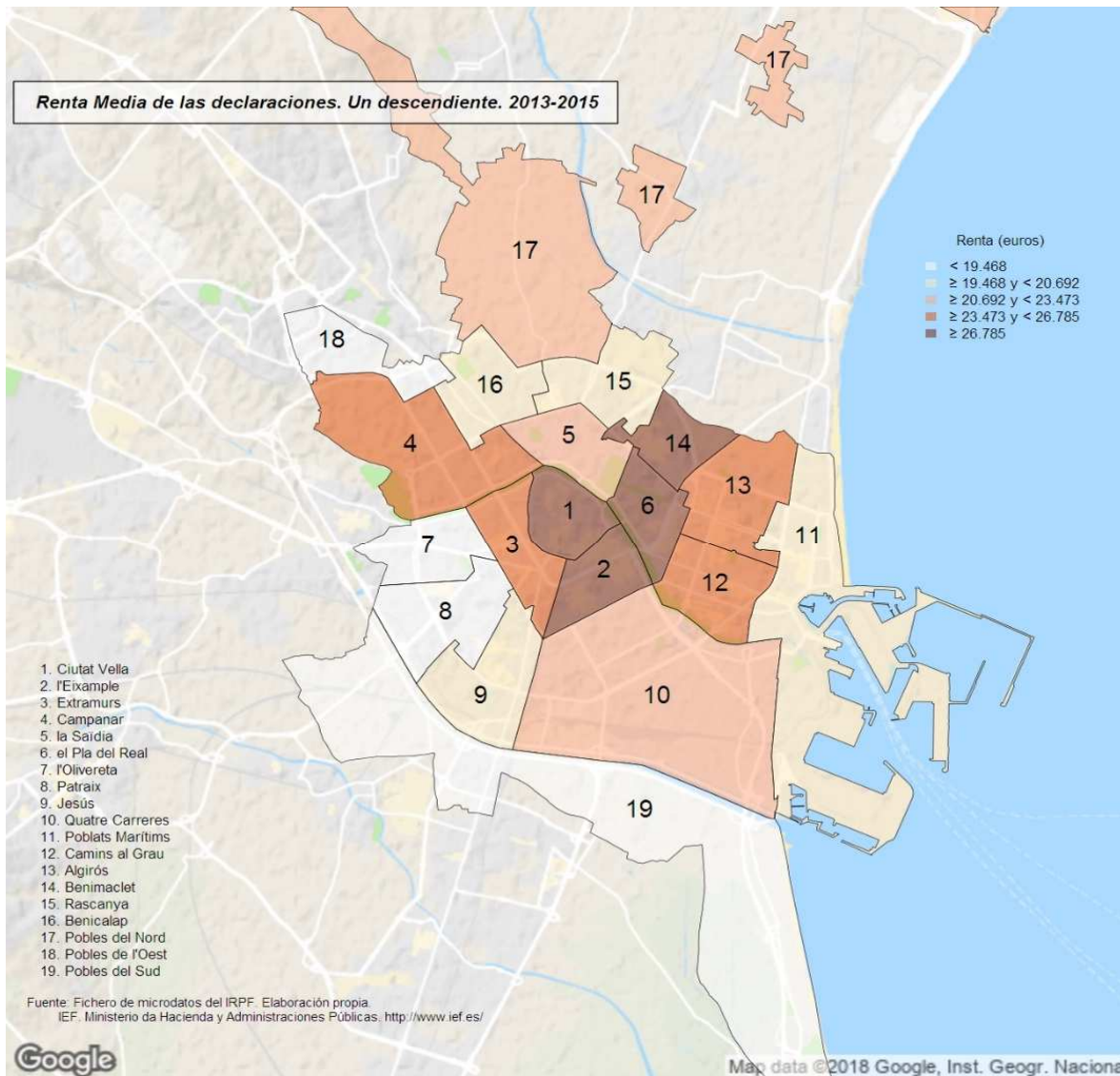

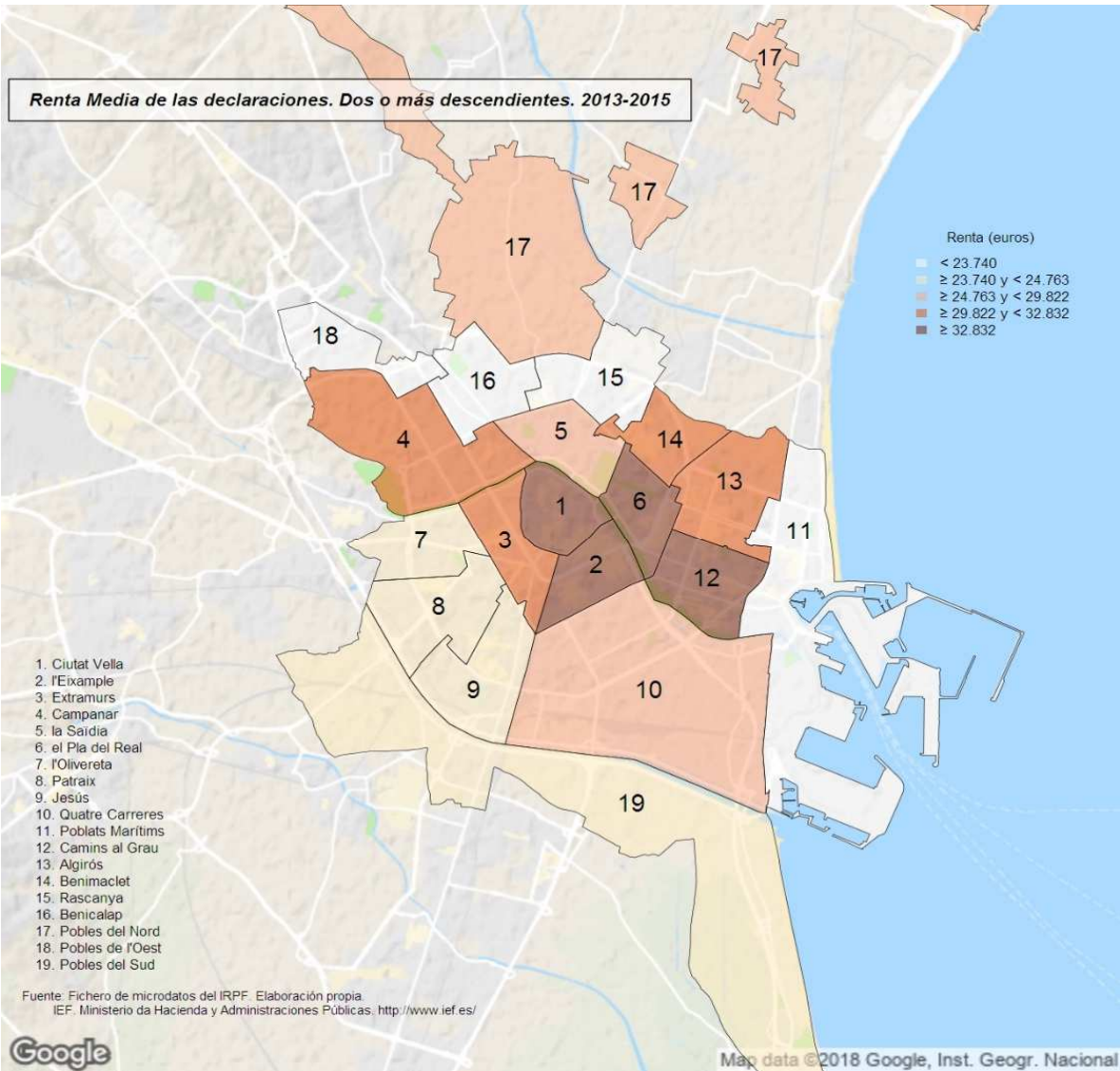

17. Declaraciones según los ascendientes o descendientes. Distritos. 2013-2015

	Total		Sin ninguno de los dos		Con alguno de ellos	
		%		%		%
València	358.624		228.210	63,6%	130.414	36,4%
1. Ciutat Vella	13.292	3,7%	9.659	72,7%	3.633	27,3%
2. l'Eixample	22.623	6,3%	15.727	69,5%	6.897	30,5%
3. Extramurs	24.208	6,8%	16.628	68,7%	7.580	31,3%
4. Campanar	15.730	4,4%	9.308	59,2%	6.421	40,8%
5. la Saïdia	21.002	5,9%	13.735	65,4%	7.266	34,6%
6. el Pla del Real	15.815	4,4%	10.651	67,3%	5.165	32,7%
7. l'Olivereta	20.348	5,7%	13.578	66,7%	6.770	33,3%
8. Patraix	24.500	6,8%	16.021	65,4%	8.479	34,6%
9. Jesús	23.583	6,6%	15.228	64,6%	8.355	35,4%
10. Quatre Carreres	32.671	9,1%	20.782	63,6%	11.889	36,4%
11. Poblats Marítims	21.990	6,1%	13.330	60,6%	8.660	39,4%
12. Camins al Grau	31.768	8,9%	19.426	61,1%	12.342	38,9%
13. Algirós	17.423	4,9%	11.440	65,7%	5.983	34,3%
14. Benimaclet	12.459	3,5%	7.307	58,6%	5.152	41,4%
15. Rascanya	22.810	6,4%	12.616	55,3%	10.194	44,7%
16. Benicalap	20.902	5,8%	12.250	58,6%	8.651	41,4%
17. Pobles del Nord	2.904	0,8%	1.361	46,9%	1.543	53,1%
18. Pobles de l'Oest	5.915	1,6%	3.941	66,6%	1.974	33,4%
19. Pobles del Sud	8.681	2,4%	5.221	60,1%	3.460	39,9%

Notas: (a) Muestra insuficiente para poder mostrar las estimaciones en más de un año.

(b) Muestra deficiente: únicamente en un año hay muestra insuficiente.

(c) Puede contener errores elevados de muestreo en más de un año.

Véase la [metodología](#) para consultar las definiciones.

Fuente: Elaboración de la Oficina de Estadística a partir del fichero de microdatos del IRPF.

IEF. Ministerio de Hacienda y Administraciones Públicas. <http://www.ief.es/>

Declaraciones según ascendientes o descendentes 2013-2015

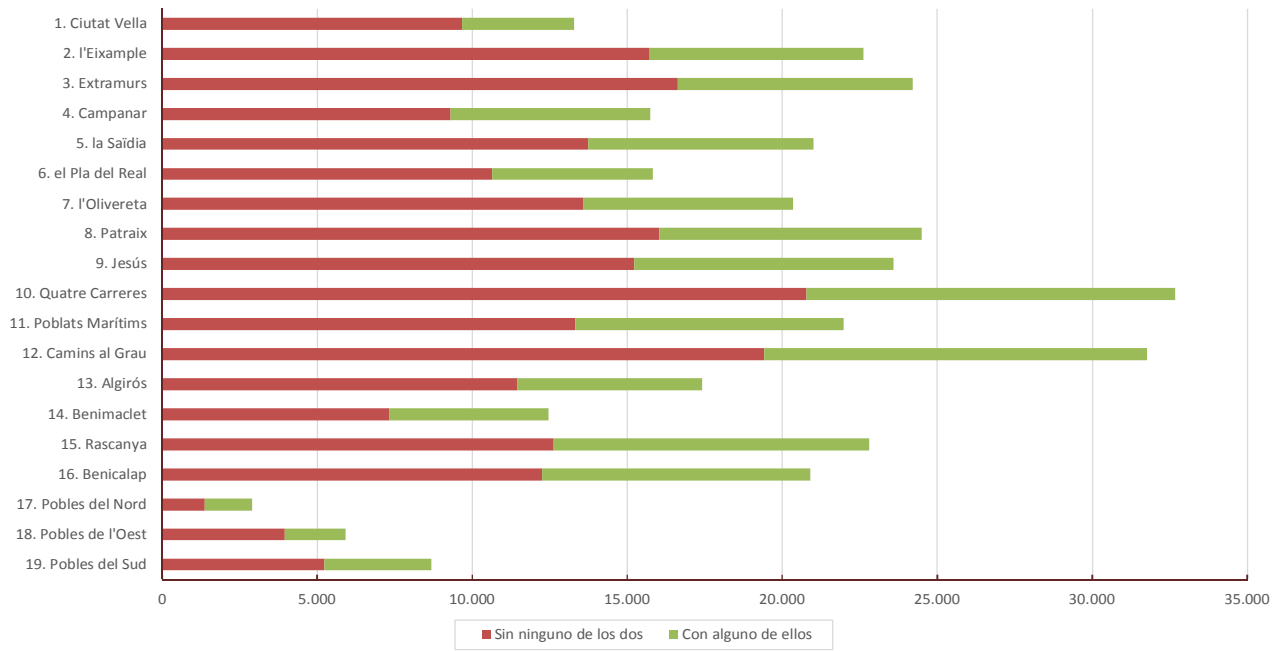

18. Renta total según los ascendientes o descendientes. Distritos. 2013-2015

	Total		Sin ninguno de los dos		Con alguno de ellos	
		%		%		%
València	7.972.687.313		4.577.917.045	57,4%	3.394.770.268	42,6%
1. Ciutat Vella	419.479.119	5,3%	274.625.058	65,5%	144.854.061	34,5%
2. l'Eixample	749.355.196	9,4%	483.791.266	64,6%	265.563.930	35,4%
3. Extramurs	598.583.793	7,5%	390.078.680	65,2%	208.505.114	34,8%
4. Campanar	357.992.867	4,5%	178.507.669	49,9%	179.485.198	50,1%
5. la Saïdia	467.318.967	5,9%	279.110.377	59,7%	188.208.590	40,3%
6. el Pla del Real	495.664.431	6,2%	298.940.940	60,3%	196.723.491	39,7%
7. l'Olivereta	372.343.626	4,7%	226.557.738	60,8%	145.785.888	39,2%
8. Patraix	457.161.287	5,7%	272.296.175	59,6%	184.865.112	40,4%
9. Jesús	464.991.523	5,8%	282.571.594	60,8%	182.419.929	39,2%
10. Quatre Carreres	639.689.907	8,0%	362.779.212	56,7%	276.910.695	43,3%
11. Poblats Marítims	392.961.873	4,9%	208.697.209	53,1%	184.264.663	46,9%
12. Camins al Grau	776.955.573	9,7%	399.961.035	51,5%	376.994.537	48,5%
13. Algirós	395.404.713	5,0%	230.814.202	58,4%	164.590.511	41,6%
14. Benimaclet	282.857.231	3,5%	133.259.558	47,1%	149.597.673	52,9%
15. Rascanya	404.706.161	5,1%	187.724.464	46,4%	216.981.698	53,6%
16. Benicalap	390.784.902	4,9%	202.509.563	51,8%	188.275.338	48,2%
17. Pobles del Nord	60.191.816	0,8%	21.937.344	36,4%	38.254.472	63,6%
18. Pobles de l'Oest	86.181.284	1,1%	56.269.737	65,3%	29.911.547	34,7%
19. Pobles del Sud	160.063.044	2,0%	87.485.223	54,7%	72.577.820	45,3%

Notas: (a) Muestra insuficiente para poder mostrar las estimaciones en más de un año.

(b) Muestra deficiente: únicamente en un año hay muestra insuficiente.

(c) Puede contener errores elevados de muestreo en más de un año.

Datos en €.

Véase la [metodología](#) para consultar las definiciones.

Fuente: Elaboración de la Oficina de Estadística a partir del fichero de microdatos del IRPF.

IEF. Ministerio de Hacienda y Administraciones Públicas. <http://www.ief.es/>

Renta total según ascendientes o descendentes. 2013-2015

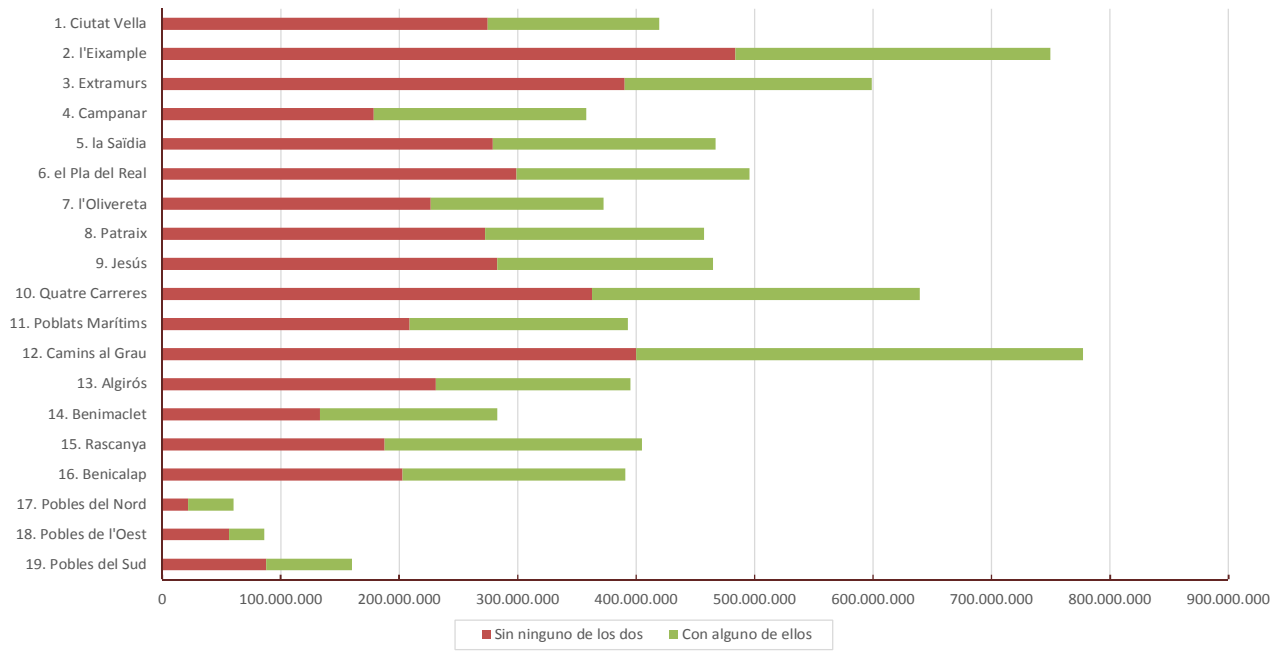

19. Renta media según los ascendientes o descendientes. Distritos. 2013-2015

	Total	Sin ninguno de los dos	Con alguno de ellos
València	22.231	20.060	26.031
1. Ciutat Vella	31.559	28.432	39.873
2. l'Eixample	33.124	30.763	38.507
3. Extramurs	24.727	23.459	27.507
4. Campanar	22.759	19.177	27.951
5. la Saïdia	22.252	20.321	25.901
6. el Pla del Real	31.341	28.068	38.091
7. l'Olivereta	18.299	16.686	21.533
8. Patraix	18.660	16.996	21.804
9. Jesús	19.717	18.556	21.834
10. Quatre Carreres	19.580	17.457	23.291
11. Poblats Marítims	17.870	15.656	21.279
12. Camins al Grau	24.457	20.589	30.544
13. Algirós	22.695	20.176	27.510
14. Benimaclet	22.702	18.237	29.036
15. Rascanya	17.742	14.880	21.285
16. Benicalap	18.696	16.531	21.763
17. Pobles del Nord	20.728	16.122	24.788
18. Pobles de l'Oest	14.569	14.277	15.154
19. Pobles del Sud	18.438	16.756	20.977

Notas: (a) Muestra insuficiente para poder mostrar las estimaciones en más de un año.

(b) Muestra deficiente: únicamente en un año hay muestra insuficiente.

(c) Puede contener errores elevados de muestreo en más de un año.

Datos en €.

Véase la [metodología](#) para consultar las definiciones.

Fuente: Elaboración de la Oficina de Estadística a partir del fichero de microdatos del IRPF.

IEF. Ministerio de Hacienda y Administraciones Públicas. <http://www.ief.es/>

Renta Media de las declaraciones. Sin ascendientes ni descendientes. 2013-2015

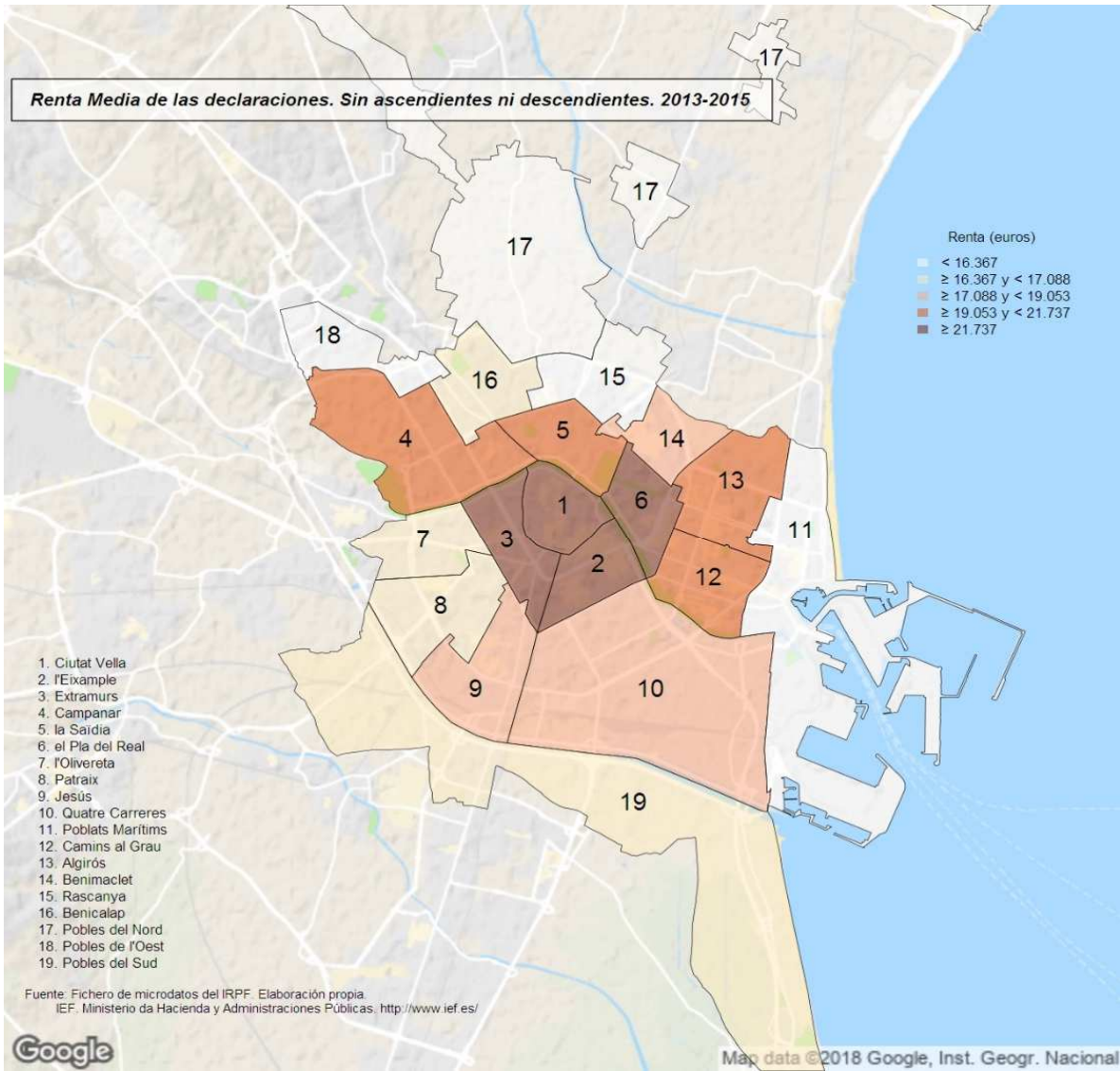

Renta Media de las declaraciones. Con ascendientes o descendientes. 2013-2015

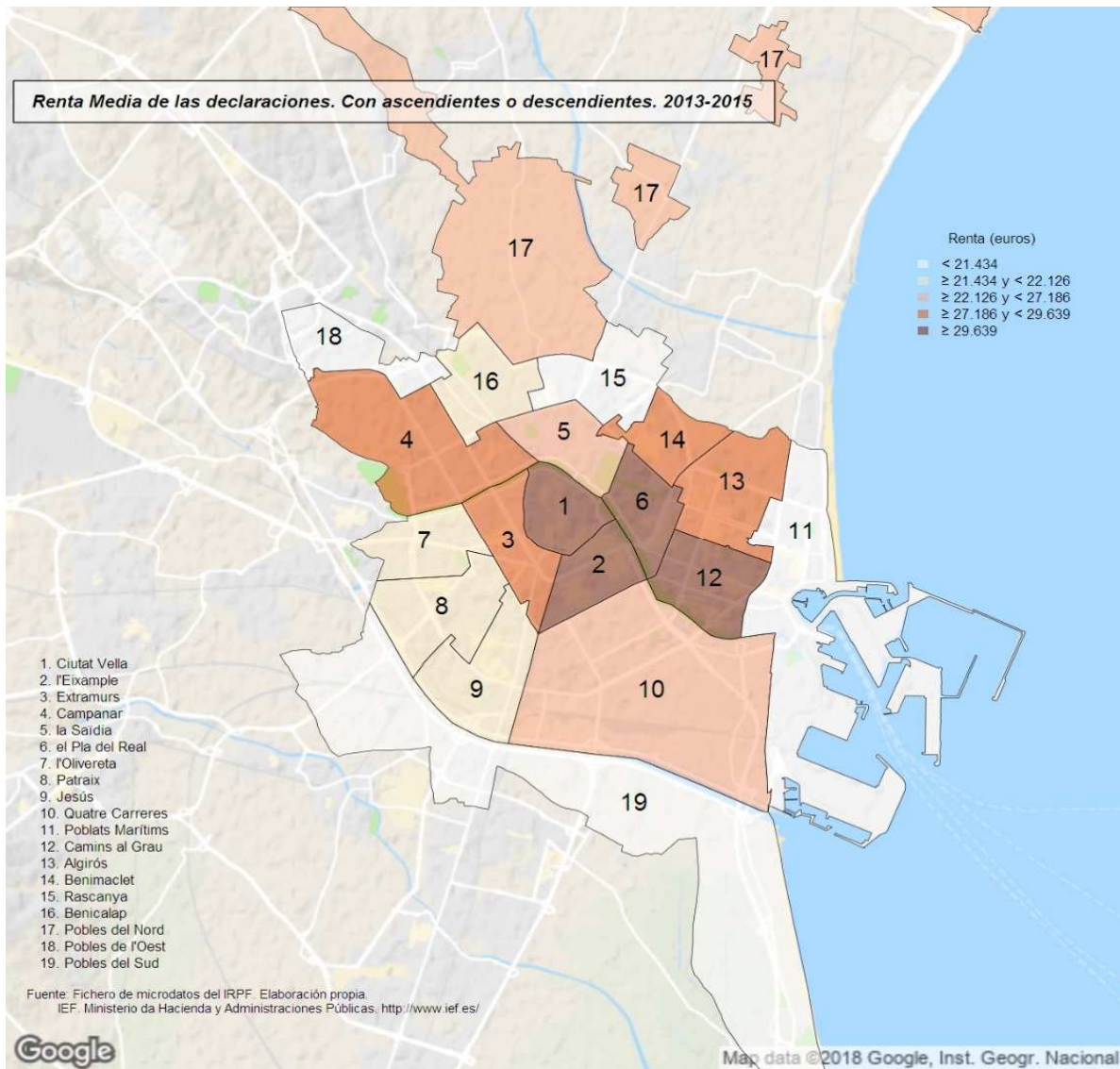

20. Declaraciones según la edad de la persona primera declarante. Distritos. 2013-2015

	Total		≤ 34 años		> 34 i ≤ 44 años		> 44 i ≤ 64 años		> 64 años	
		%		%		%		%		%
València	358.624		56.205	15,7%	81.350	22,7%	136.255	38,0%	84.815	23,6%
1. Ciutat Vella	13.292	3,7%	2.640	19,9%	2.978	22,4%	3.903	29,4%	3.771	28,4%
2. l'Eixample	22.623	6,3%	2.999	13,3%	4.503	19,9%	8.115	35,9%	7.006	31,0%
3. Extramurs	24.208	6,8%	3.214	13,3%	4.908	20,3%	8.825	36,5%	7.262	30,0%
4. Campanar	15.730	4,4%	2.630	16,7%	3.983	25,3%	6.363	40,5%	2.753	17,5%
5. la Saïdia	21.002	5,9%	3.309	15,8%	4.887	23,3%	7.712	36,7%	5.094	24,3%
6. el Pla del Real	15.815	4,4%	2.304	14,6%	3.250	20,6%	5.621	35,5%	4.639	29,3%
7. l'Olivereta	20.348	5,7%	2.601	12,8%	3.325	16,3%	7.908	38,9%	6.514	32,0%
8. Patraix	24.500	6,8%	3.596	14,7%	4.765	19,4%	9.709	39,6%	6.431	26,2%
9. Jesús	23.583	6,6%	3.491	14,8%	5.586	23,7%	9.259	39,3%	5.247	22,2%
10. Quatre Carreres	32.671	9,1%	5.486	16,8%	8.018	24,5%	11.658	35,7%	7.509	23,0%
11. Poblat Marítims	21.990	6,1%	3.502	15,9%	5.847	26,6%	7.756	35,3%	4.885	22,2%
12. Camins al Grau	31.768	8,9%	4.437	14,0%	7.934	25,0%	12.309	38,7%	7.089	22,3%
13. Algirós	17.423	4,9%	2.682	15,4%	3.476	20,0%	7.159	41,1%	4.105	23,6%
14. Benimaclet	12.459	3,5%	2.288	18,4%	2.385	19,1%	5.371	43,1%	2.414	19,4%
15. Rascanya	22.810	6,4%	4.141	18,2%	5.451	23,9%	9.375	41,1%	3.843	16,8%
16. Benicalap	20.902	5,8%	4.061	19,4%	5.480	26,2%	8.109	38,8%	3.252	15,6%
17. Pobles del Nord	2.904	0,8%	445 (b)	15,3%	1.142	39,3%	988	34,0%	329 (b)	11,3%
18. Pobles de l'Oest	5.915	1,6%	810	13,7%	1.705	28,8%	2.338	39,5%	1.062	18,0%
19. Pobles del Sud	8.681	2,4%	1.569	18,1%	1.726	19,9%	3.778	43,5%	1.609	18,5%

Notas: (a) Muestra insuficiente para poder mostrar las estimaciones en más de un año.

(b) Muestra deficiente: únicamente en un año hay muestra insuficiente.

(c) Puede contener errores elevados de muestreo en más de un año.

Véase la [metodología](#) para consultar las definiciones.

Fuente: Elaboración de la Oficina de Estadística a partir del fichero de microdatos del IRPF.

IEF. Ministerio de Hacienda y Administraciones Públicas. <http://www.ief.es/>

Declaraciones según la Edad de la persona primera declarante 2013-2015

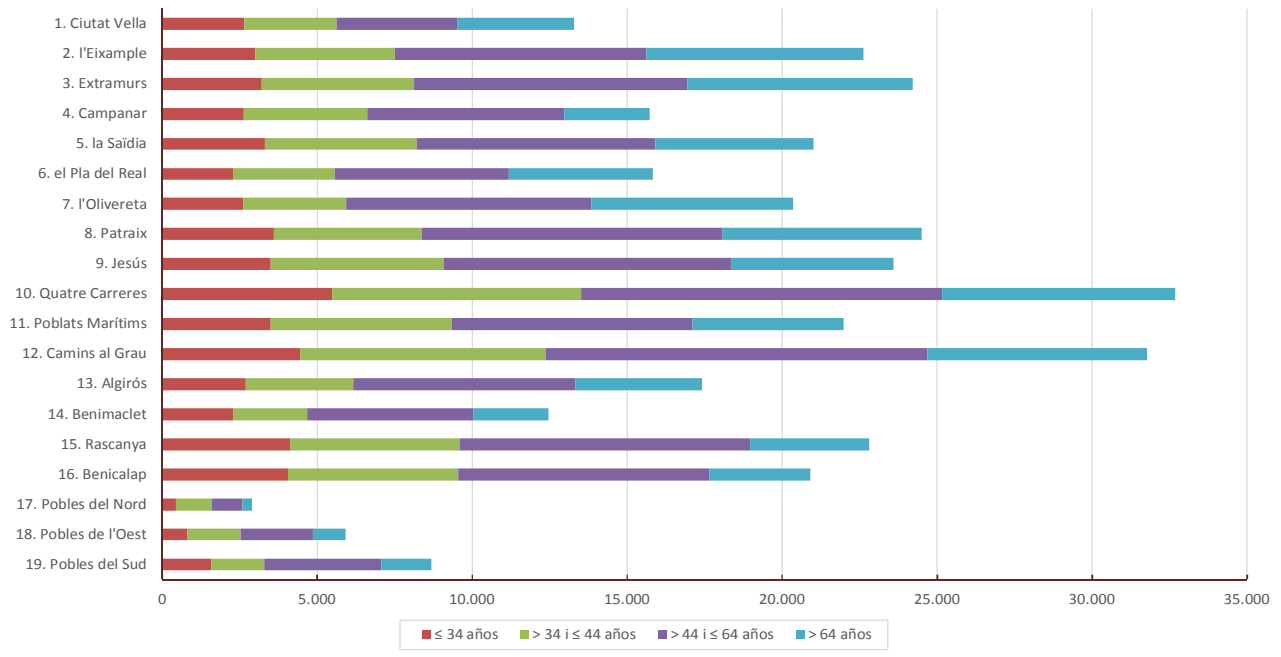

21. Renta total según la edad de la persona primera declarante. Distritos. 2013-2015

			≤ 34 años		> 34 i ≤ 44 años		> 44 i ≤ 64 años		> 64 años	
		%		%		%		%		%
València	7.972.687.313		696.537.890	8,7%	1.722.258.338	21,6%	3.626.366.771	45,5%	1.927.524.314	24,2%
1. Ciutat Vella	419.479.119	5,3%	50.201.961	12,0%	88.917.124	21,2%	158.201.260	37,7%	122.158.775	29,1%
2. l'Eixample	749.355.196	9,4%	46.310.356	6,2%	118.740.415	15,8%	332.945.750	44,4%	251.358.674	33,5%
3. Extramurs	598.583.793	7,5%	44.417.947	7,4%	103.919.605	17,4%	259.428.380	43,3%	190.817.861	31,9%
4. Campanar	357.992.867	4,5%	35.049.043	9,8%	101.036.011	28,2%	169.219.813	47,3%	52.688.000	14,7%
5. la Saïdia	467.318.967	5,9%	42.515.506	9,1%	102.538.441	21,9%	205.034.812	43,9%	117.230.208	25,1%
6. el Pla del Real	495.664.431	6,2%	31.844.117	6,4%	87.812.058	17,7%	223.294.021	45,0%	152.714.235	30,8%
7. l'Olivereta	372.343.626	4,7%	17.472.652	4,7%	51.765.779	13,9%	168.572.759	45,3%	134.532.437	36,1%
8. Patraix	457.161.287	5,7%	29.295.355	6,4%	82.318.175	18,0%	213.903.052	46,8%	131.644.706	28,8%
9. Jesús	464.991.523	5,8%	36.098.010	7,8%	107.863.173	23,2%	216.024.123	46,5%	105.006.217	22,6%
10. Quatre Carreres	639.689.907	8,0%	67.015.530	10,5%	156.607.321	24,5%	273.403.073	42,7%	142.663.982	22,3%
11. Poblats Marítims	392.961.873	4,9%	38.710.962	9,9%	113.100.673	28,8%	168.439.120	42,9%	72.711.117	18,5%
12. Camins al Grau	776.955.573	9,7%	58.716.385	7,6%	192.563.134	24,8%	368.724.650	47,5%	156.951.403	20,2%
13. Algirós	395.404.713	5,0%	30.603.550	7,7%	72.656.618	18,4%	199.188.175	50,4%	92.956.369	23,5%
14. Benimaclet	282.857.231	3,5%	27.762.148	9,8%	48.892.327	17,3%	158.545.386	56,1%	47.657.371	16,8%
15. Rascanya	404.706.161	5,1%	56.274.885	13,9%	97.565.571	24,1%	194.819.182	48,1%	56.046.523	13,8%
16. Benicalap	390.784.902	4,9%	58.084.556	14,9%	112.623.747	28,8%	167.210.475	42,8%	52.866.124	13,5%
17. Pobles del Nord	60.191.816	0,8%	5.202.740 (b)	8,6%	26.623.110	44,2%	23.097.340	38,4%	5.268.626 (b)	8,8%
18. Pobles de l'Oest	86.181.284	1,1%	4.594.492	5,3%	24.529.140	28,5%	40.775.369	47,3%	16.282.283	18,9%
19. Pobles del Sud	160.063.044	2,0%	16.367.694	10,2%	32.185.915	20,1%	85.540.031	53,4%	25.969.403	16,2%

Notas: (a) Muestra insuficiente para poder mostrar las estimaciones en más de un año.

(b) Muestra deficiente: únicamente en un año hay muestra insuficiente.

(c) Puede contener errores elevados de muestreo en más de un año.

Datos en €.

Véase la [metodología](#) para consultar las definiciones.

Fuente: Elaboración de la Oficina de Estadística a partir del fichero de microdatos del IRPF. IEF. Ministerio de Hacienda y Administraciones Públicas. <http://www.ief.es/>

Renta Total según la Edad de la persona primera declarante 2013-2015

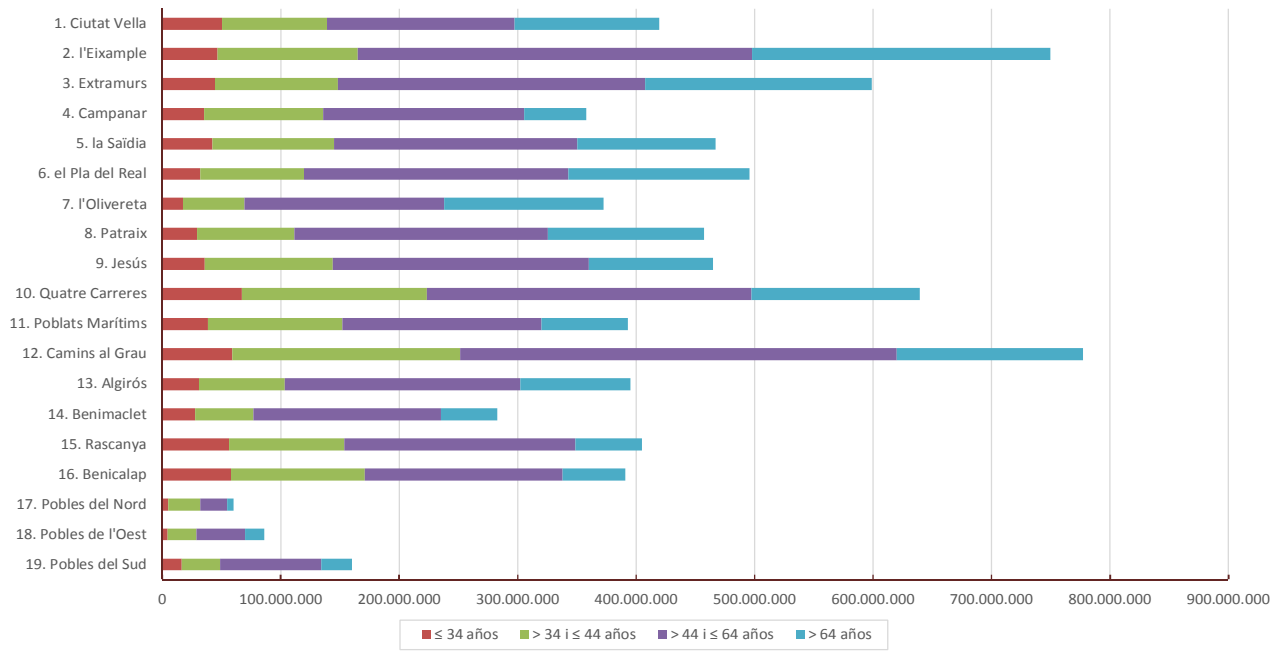

22. Renta media según la edad de la persona primera declarante. Distritos. 2013-2015

	Total	≤ 34 años	> 34 i ≤44 años	> 44 i ≤64 años	> 64 años
València	22.231	12.393	21.171	26.615	22.726
1. Ciutat Vella	31.559	19.019	29.858	40.532	32.394
2. l'Eixample	33.124	15.441	26.369	41.030	35.877
3. Extramurs	24.727	13.821	21.175	29.397	26.278
4. Campanar	22.759	13.327	25.365	26.593	19.136
5. la Saïdia	22.252	12.848	20.983	26.588	23.013
6. el Pla del Real	31.341	13.819	27.019	39.724	32.916
7. l'Olivereta	18.299	6.718	15.568	21.318	20.652
8. Patraix	18.660	8.148	17.277	22.032	20.470
9. Jesús	19.717	10.341	19.308	23.331	20.014
10. Quatre Carreres	19.580	12.216	19.531	23.453	18.998
11. Poblat Marítims	17.870	11.054	19.343	21.718	14.884
12. Camins al Grau	24.457	13.233	24.272	29.956	22.141
13. Algirós	22.695	11.410	20.901	27.824	22.643
14. Benimaclet	22.702	12.132	20.496	29.516	19.741
15. Rascanya	17.742	13.588	17.900	20.780	14.585
16. Benicalap	18.696	14.304	20.550	20.621	16.257
17. Pobles del Nord	20.728	11.688 (b)	23.314	23.379	16.016 (b)
18. Pobles de l'Oest	14.569	5.671	14.386	17.438	15.335
19. Pobles del Sud	18.438	10.435	18.648	22.644	16.142

Notas: (a) Muestra insuficiente para poder mostrar las estimaciones en más de un año.

(b) Muestra deficiente: únicamente en un año hay muestra insuficiente.

(c) Puede contener errores elevados de muestreo en más de un año.

Datos en €.

Véase la [metodología](#) para consultar las definiciones.

Fuente: Elaboración de la Oficina de Estadística a partir del fichero de microdatos del IRPF.

IEF. Ministerio de Hacienda y Administraciones Públicas. <http://www.ief.es/>

Renta Media. Primera persona declarante menor de 34 años. 2013-2015

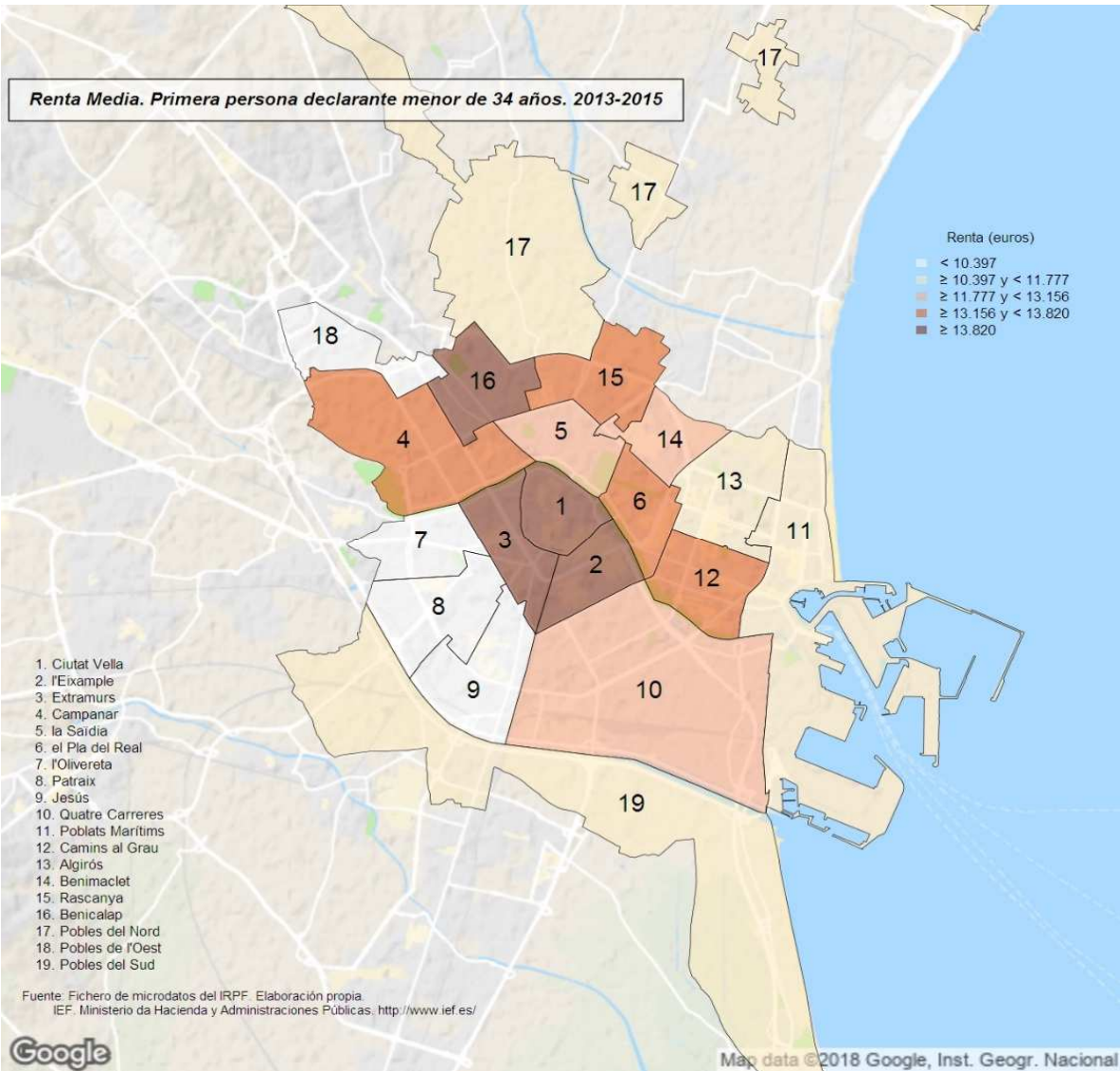

Renta Media. Primera persona declarante con edad > 34 y <= 44 años. 2013-2015

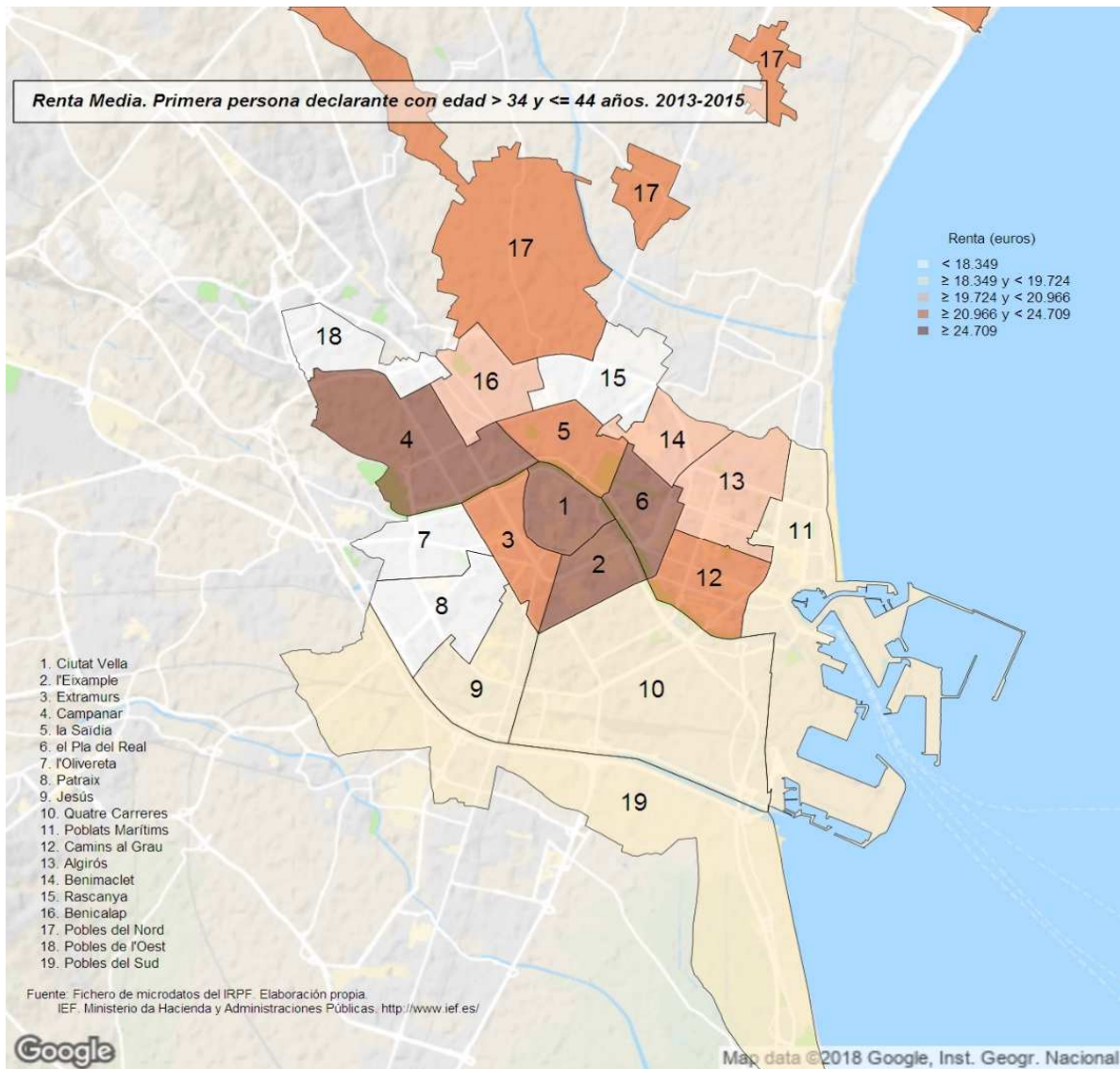

Renta Media. Primera persona declarante con edad > 44 y <= 64 años. 2013-2015

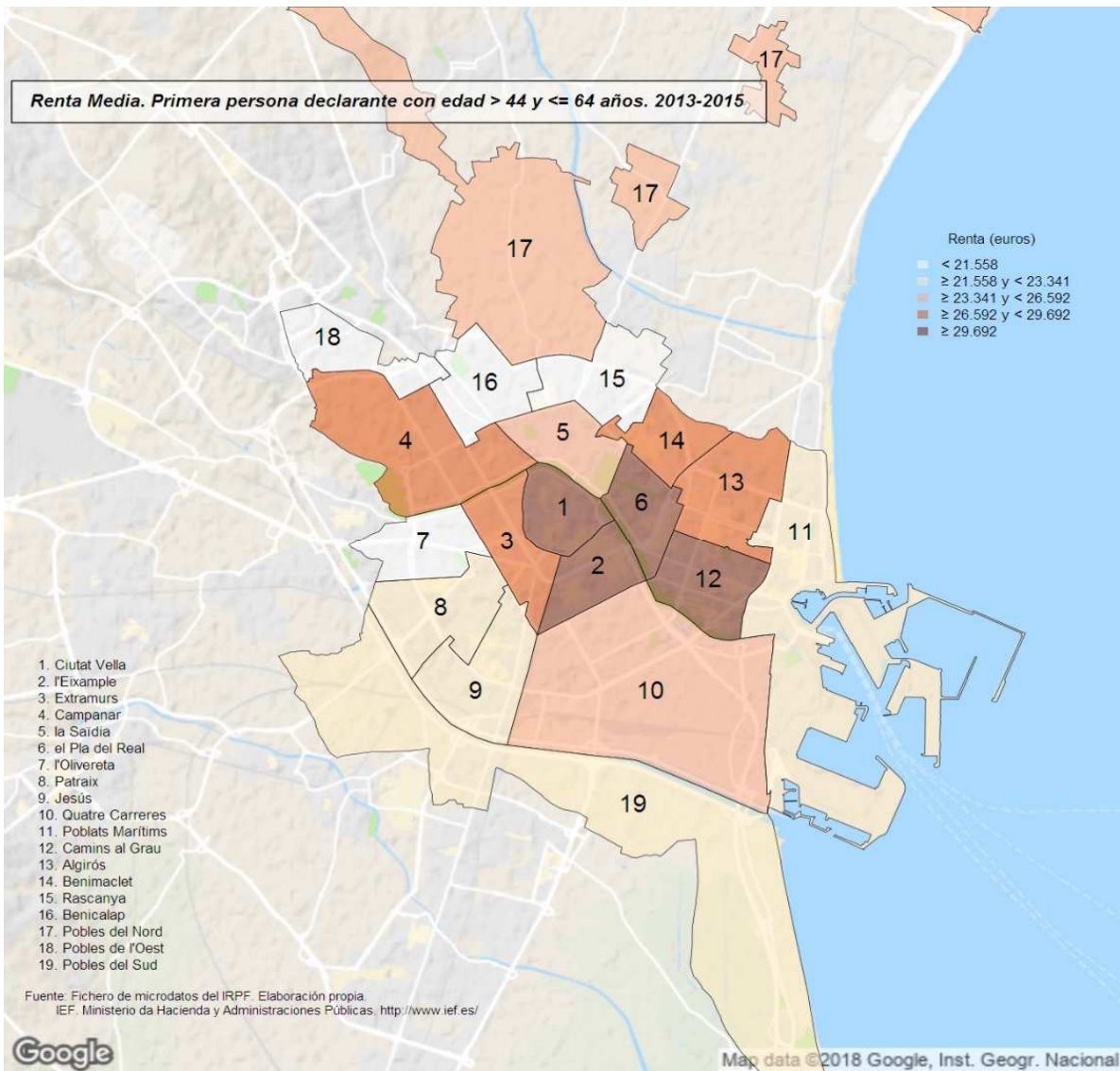

Renta Media. Primera persona declarante mayor de 64 años. 2013-2015

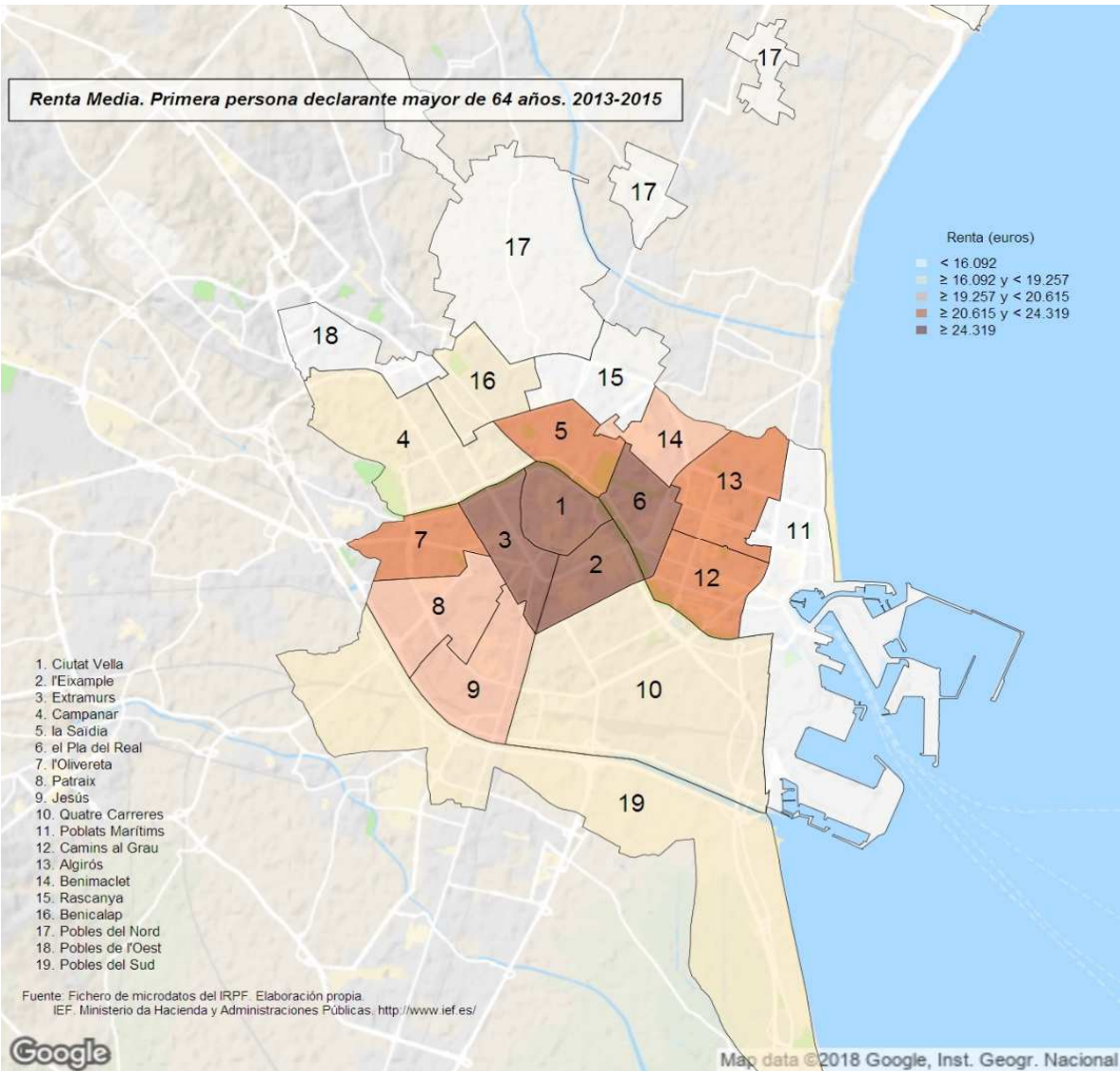

23. Declaraciones según tramos de renta. Distritos. 2013-2015

	Total		Negativas o ≤ 6.000 €		> 6.000 y ≤ 12.000 €		> 12.000 y ≤ 18.000 €		> 18.000 y ≤ 24.000 €		> 24.000 y ≤ 30.000 €		> 30.000 y ≤ 42.000 €		> 42.000 y ≤ 60.000 €		Más de 60.000 €	
		%		%		%		%		%		%		%		%		%
València	358.624		83.875	23,4%	48.459	13,5%	54.180	15,1%	48.982	13,7%	38.899	10,8%	46.211	12,9%	21.321	5,9%	16.696	4,7%
1. Ciutat Vella	13.292	3,7%	2.661	20,0%	1.690	12,7%	1.514	11,4%	1.403	10,6%	773	5,8%	2.620	19,7%	1.241	9,3%	1.391	10,5%
2. l'Eixample	22.623	6,3%	4.212	18,6%	2.991	13,2%	2.476	10,9%	2.000	8,8%	2.805	12,4%	4.013	17,7%	1.894	8,4%	2.232	9,9%
3. Extramurs	24.208	6,8%	5.046	20,8%	2.673	11,0%	2.900	12,0%	3.164	13,1%	3.183	13,2%	3.950	16,3%	1.893	7,8%	1.398	5,8%
4. Campanar	15.730	4,4%	3.776	24,0%	2.061	13,1%	2.109	13,4%	2.541	16,2%	1.540	9,8%	1.530	9,7%	1.336	8,5%	837	5,3%
5. la Saïdia	21.002	5,9%	5.065	24,1%	2.559	12,2%	2.753	13,1%	3.198	15,2%	2.182	10,4%	3.077	14,7%	1.250	6,0%	917	4,4%
6. el Pla del Real	15.815	4,4%	2.783	17,6%	1.550	9,8%	1.831	11,6%	2.349	14,9%	1.353	8,6%	2.808	17,8%	1.550	9,8%	1.590	10,1%
7. l'Olivarera	20.348	5,7%	5.457	26,8%	2.946	14,5%	3.198	15,7%	2.541	12,5%	2.501	12,3%	2.240	11,0%	1.034	5,1%	430 (c)	2,1%
8. Patraix	24.500	6,8%	6.461	26,4%	3.433	14,0%	4.020	16,4%	3.043	12,4%	2.695	11,0%	3.108	12,7%	1.144	4,7%	596	2,4%
9. Jesús	23.583	6,6%	5.838	24,8%	2.986	12,7%	3.612	15,3%	3.425	14,5%	2.582	10,9%	3.345	14,2%	1.130	4,8%	665	2,8%
10. Quatre Carreres	32.671	9,1%	7.942	24,3%	4.750	14,5%	5.720	17,5%	3.743	11,5%	3.377	10,3%	4.720	14,4%	1.381	4,2%	1.038	3,2%
11. Pobles Marítims	21.990	6,1%	5.791	26,3%	3.482	15,8%	3.871	17,6%	3.521	16,0%	1.961	8,9%	1.775	8,1%	883	4,0%	705	3,2%
12. Camins al Grau	31.768	8,9%	6.400	20,1%	4.590	14,4%	4.441	14,0%	4.184	13,2%	3.291	10,4%	4.259	13,4%	2.666	8,4%	1.948	6,1%
13. Algirós	17.423	4,9%	3.929	22,6%	2.246	12,9%	2.323	13,3%	2.295	13,2%	1.874	10,8%	2.498	14,3%	1.399	8,0%	859	4,9%
14. Benimaclet	12.459	3,5%	2.754	22,1%	1.766	14,2%	2.125	17,1%	1.958	15,7%	909	7,3%	1.416	11,4%	785	6,3%	746	6,0%
15. Rascanya	22.810	6,4%	5.956	26,1%	3.023	13,3%	4.010	17,6%	4.180	18,3%	2.413	10,6%	2.117	9,3%	561	2,5%	550	2,4%
16. Benicalap	20.902	5,8%	5.222	25,0%	2.976	14,2%	3.324	15,9%	3.570	17,1%	2.944	14,1%	1.454	7,0%	863	4,1%	548	2,6%
17. Pobles del Nord	2.904	0,8%	567	19,5%	440 (b)	15,1%	574 (b)	19,8%	378 (c)	13,0%	944 (1)	32,5%	(*)	(*)	(*)	(*)	(*)	(*)
18. Pobles de l'Oest	5.915	1,6%	1.812	30,6%	1.076	18,2%	1.572	26,6%	548	9,3%	429	7,3%	479 (2)(c)	8,1%	(*)	(*)	(*)	(*)
19. Pobles del Sud	8.681	2,4%	2.201	25,4%	1.231	14,2%	1.807	20,8%	942	10,9%	1.141	13,1%	803	9,2%	312 (b)	3,6%	245 (c)	2,8%

Notas: (a) Muestra insuficiente para poder mostrar las estimaciones en más de un año.

(b) Muestra deficiente: únicamente en un año hay muestra insuficiente.

(c) Puede contener errores elevados de muestreo en más de un año.

(1) Más de 24.000 €

(2) Más de 30.000 €

(*) Datos agregados en otra columna

Véase la [metodología](#) para consultar las definiciones.

Fuente: Elaboración de la Oficina de Estadística a partir del fichero de microdatos del IRPF.

IEF. Ministerio de Hacienda y Administraciones Públicas. <http://www.ief.es/>

Declaraciones según Tramos de Renta 2013-2015

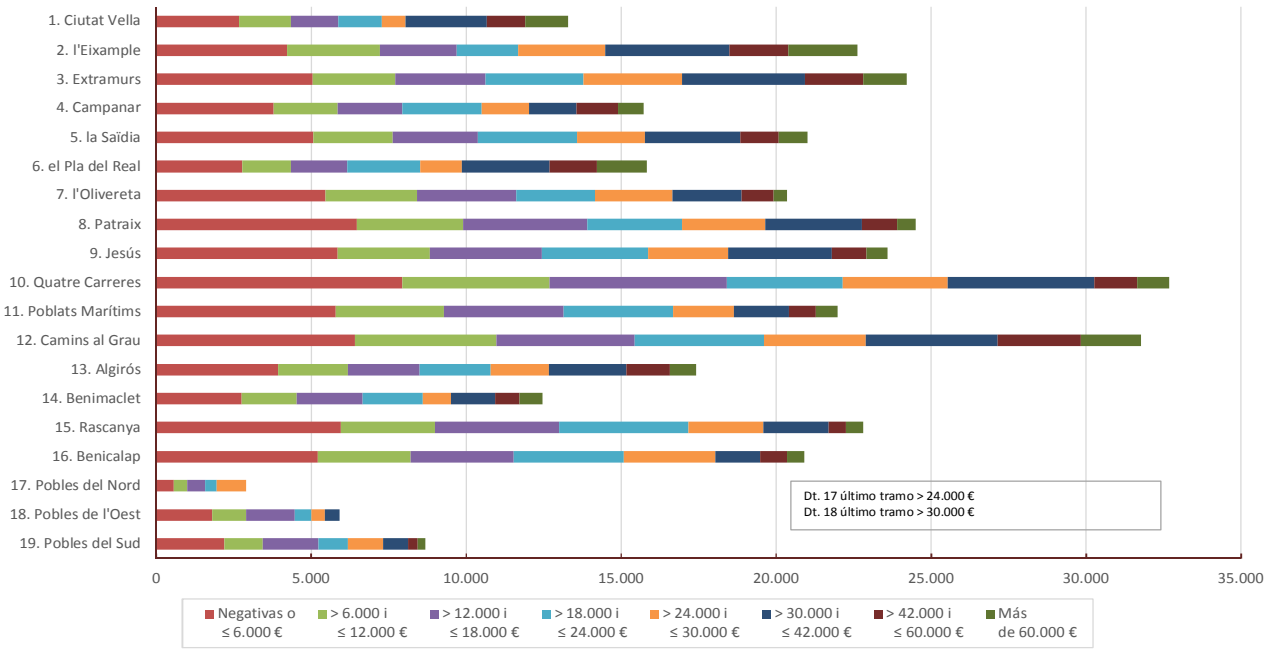

24. Renta total según tramos de renta. Distritos. 2013-2015

	Total	Negativas o ≤ 6.000 €	> 6.000 y ≤ 12.000 €	> 12.000 y ≤ 18.000 €	> 18.000 y ≤ 24.000 €	> 24.000 y ≤ 30.000 €	> 30.000 y ≤ 42.000 €	> 42.000 y ≤ 60.000 €	Más de 60.000 €
		%	%	%	%	%	%	%	%
Valencia	7.972.687.313	172.003.968	434.639.563	806.656.900	1.027.617.404	1.059.330.257	1.622.202.091	1.052.719.043	1.796.518.087
1. Ciutat Vella	419.479.119	4.261.527	15.003.217	23.193.278	29.889.354	20.497.279	91.346.110	63.246.905	172.041.450
2. l'Eixample	749.355.196	7.935.710	26.256.017	36.144.786	41.150.291	75.437.558	138.585.364	93.923.073	329.922.398
3. Extramurs	598.593.793	9.951.033	24.446.911	43.011.509	69.956.287	87.044.112	139.630.092	94.928.547	132.615.302
4. Campanar	357.992.867	8.011.056	18.538.208	31.787.676	53.703.329	41.223.856	54.127.685	65.652.984	84.910.076
5. la Saïdia	467.318.967	10.331.075	22.308.436	40.790.566	66.647.200	58.868.542	106.699.413	62.490.649	99.183.087
6. el Pla del Real	495.664.431	4.860.809	13.456.250	26.900.817	49.076.640	36.589.066	101.073.468	76.965.039	186.742.340
7. l'Olivareda	372.343.626	11.755.057	25.539.978	47.827.171	53.559.076	68.365.628	78.128.425	48.914.814	38.306.478
8. Patraix	457.161.287	14.062.171	29.839.569	59.543.477	63.954.910	72.931.725	107.917.904	55.222.669	53.888.862
9. Jesús	464.991.523	12.461.580	26.854.285	53.901.635	70.785.851	68.778.004	114.525.361	55.581.224	62.103.584
10. Cuatre Carreres	639.689.907	16.732.126	42.176.969	85.005.113	78.111.708	90.012.107	163.034.119	68.382.951	96.234.624
11. Pobles Marítimes	392.961.973	12.063.627	31.911.512	57.405.237	74.201.454	50.056.660	59.909.301	43.560.668	61.815.115
12. Camins al Grau	776.955.573	12.908.273	41.241.235	65.518.357	88.606.110	88.113.292	148.849.023	130.102.478	201.616.804
13. Algirós	395.404.713	7.642.412	19.978.820	34.915.818	47.668.097	50.523.300	88.626.140	67.475.832	78.574.295
14. Benimaclet	282.857.231	5.423.857	15.787.905	31.576.881	40.651.565	24.954.466	51.932.741	40.454.682	72.075.115
15. Rascanya	404.706.161	13.244.236	28.322.240	60.413.110	88.628.556	64.803.042	73.072.620	27.788.118	48.434.240
16. Benicalap	390.784.902	11.304.227	27.408.407	49.691.401	76.425.407	78.576.087	50.236.111	42.360.037	54.783.224
17. Pobles del Nord	60.191.816	1.311.900	4.088.579 (b)	8.882.709 (b)	7.747.386 (c)	38.361.242 (i)	63.7%	(*)	(*)
18. Pobles de l'Oest	66.181.284	3.962.267	10.348.576	22.945.010	11.083.594	11.207.122	26.634.715 (d)(e)	30.9%	(*)
19. Pobles del Sud	160.063.044	4.751.026	11.131.458	27.402.350	18.820.191	30.985.250	27.873.502	15.628.372 (b)	23.470.895 (e)

Notas: (a) Muestra insuficiente para poder mostrar las estimaciones en más de un año.

(b) Muestra deficiente únicamente en un año hay muestra insuficiente.

(c) Puede contener errores elevados de muestreo en más de un año.

(i) Más de 24.000 €

(*) Más de 30.000 €

(*) Datos agregados en otra columna

Datos en €.

Verse la [memoria](#) para consultar las definiciones.

Fuente: Elaboración de la Oficina de Estadística a partir del fichero de microdatos del IRPF.

IEF. Ministerio de Hacienda y Administraciones Públicas. <http://www.ief.es/>

Renta Total según Tramos de Renta 2013-2015

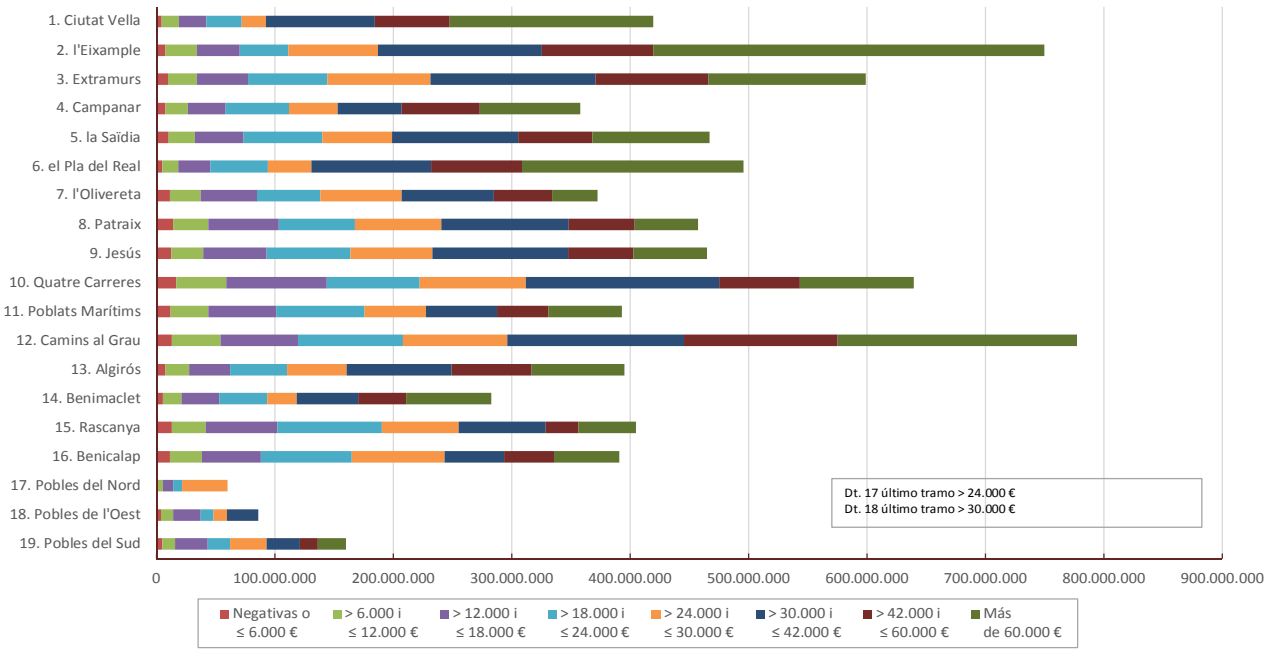

25. Renta media según tramos de renta. Distritos. 2013-2015

	Total	Negativas o ≤ 6.000 €	> 6.000 y ≤ 12.000 €	> 12.000 y ≤ 18.000 €	> 18.000 y ≤ 24.000 €	> 24.000 y ≤ 30.000 €	> 30.000 y ≤ 42.000 €	> 42.000 y ≤ 60.000 €	Más de 60.000 €
València	22.231	2.063	8.969	14.889	20.980	27.233	35.104	49.374	107.603
1. Ciutat Vella	31.559	1.602	8.879	15.321	21.309	26.505	34.871	50.972	123.682
2. l'Eixample	33.124	1.884	8.780	14.598	20.573	26.892	34.537	49.597	147.794
3. Extramurs	24.727	1.972	9.147	14.833	21.165	27.343	35.348	50.135	94.831
4. Campanar	22.759	2.121	8.992	15.072	21.136	26.768	35.383	49.189	101.472
5. la Saïdia	22.252	2.040	8.717	14.816	20.842	26.976	34.678	49.983	108.148
6. el Pla del Real	31.341	1.746	8.681	14.691	20.892	27.046	35.991	49.651	117.412
7. l'Olivarera	18.299	2.154	8.667	14.955	21.055	27.335	34.882	47.303	89.056 (c)
8. Patraix	18.660	2.177	8.692	14.812	21.019	27.060	34.724	48.264	90.049
9. Jesús	19.717	2.135	8.992	14.921	20.669	26.641	34.235	49.202	93.450
10. Quatre Carreres	19.580	2.107	8.879	14.861	20.867	26.654	34.538	49.530	92.747
11. Pobles Marítims	17.870	2.088	9.166	14.831	21.071	26.545	33.745	49.334	87.736
12. Camins al Grau	24.457	2.017	9.004	14.754	21.180	26.773	34.949	48.801	103.510
13. Algirós	22.695	1.945	8.896	15.031	20.773	26.961	35.477	48.244	91.436
14. Benimaclet	22.702	1.969	8.942	14.860	20.766	27.455	36.666	51.502	96.616
15. Rascanya	17.742	2.224	9.369	15.066	21.204	26.854	34.519	49.575	87.991
16. Benicalap	18.696	2.165	9.209	14.949	21.406	26.687	34.557	49.086	99.966
17. Pobles del Nord	20.728	2.313	9.296 (b)	15.119 (b)	20.478 (c)	40.623 (1)	(*)	(*)	(*)
18. Pobles de l'Oest	14.569	2.187	9.620	14.595	20.233	26.104	55.647 (2)(c)	(*)	(*)
19. Pobles del Sud	18.438	2.158	9.045	15.169	19.981	27.158	34.729	50.045 (b)	95.791 (c)

Notas: (a) Muestra insuficiente para poder mostrar las estimaciones en más de un año.

(b) Muestra deficiente: únicamente en un año hay muestra insuficiente.

(c) Puede contener errores elevados de muestreo en más de un año.

(1) Más de 24.000 €

(2) Más de 30.000 €

(*) Datos agregados en otra columna

Datos en €.

Véase la [metodología](#) para consultar las definiciones.

Fuente: Elaboración de la Oficina de Estadística a partir del fichero de microdatos del IRPF.

IEF. Ministerio de Hacienda y Administraciones Públicas. <http://www.ief.es/>

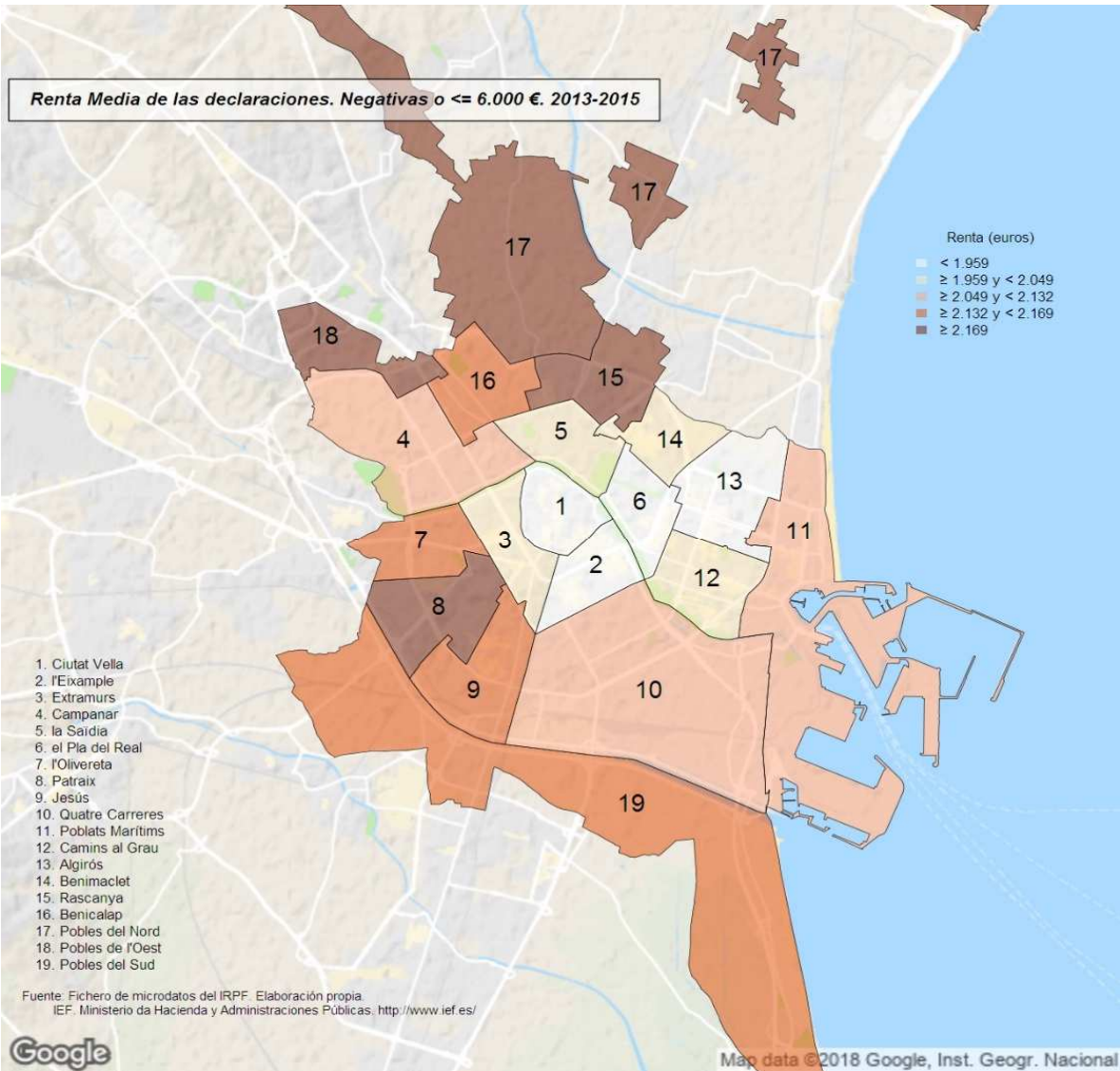

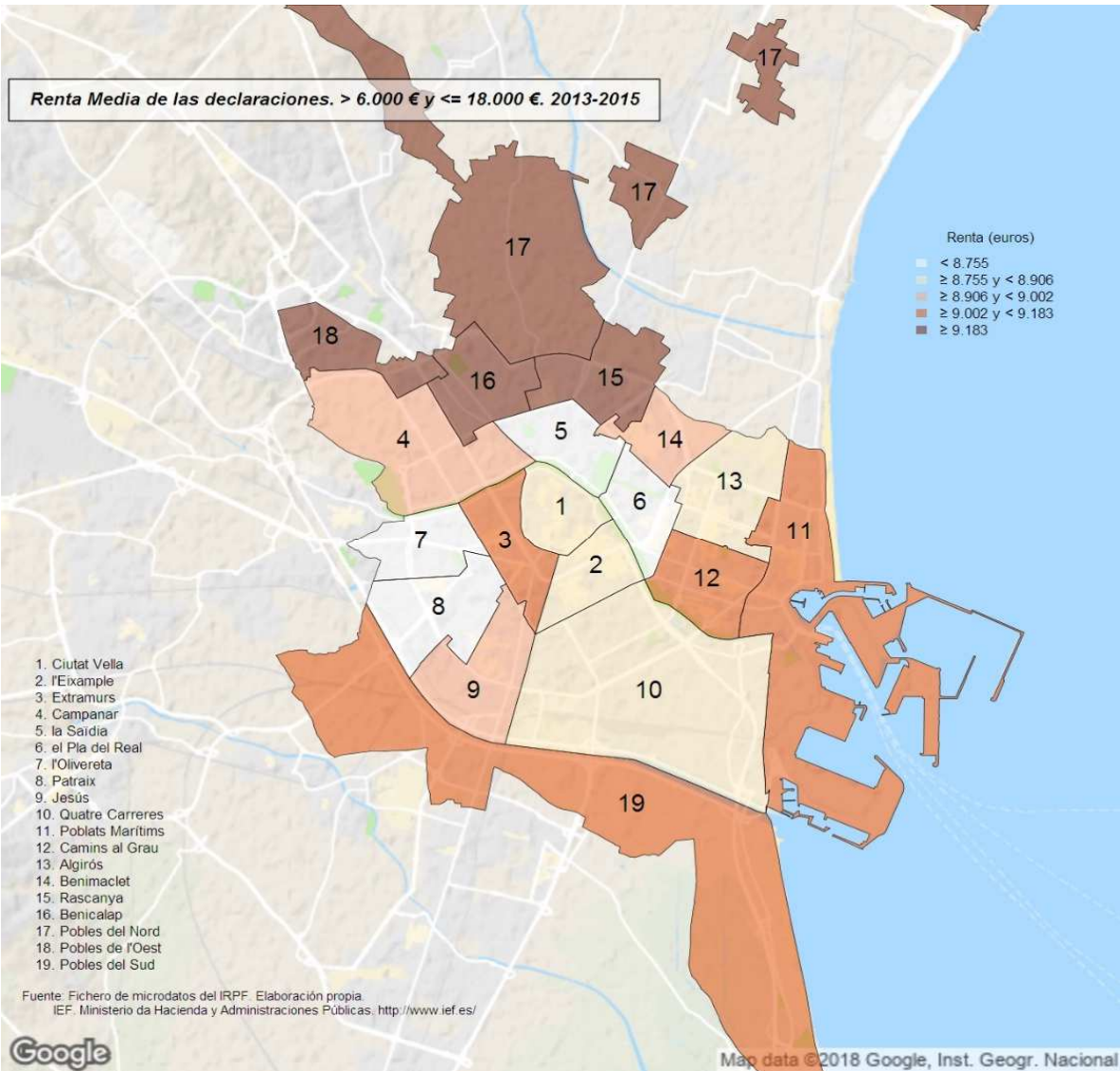

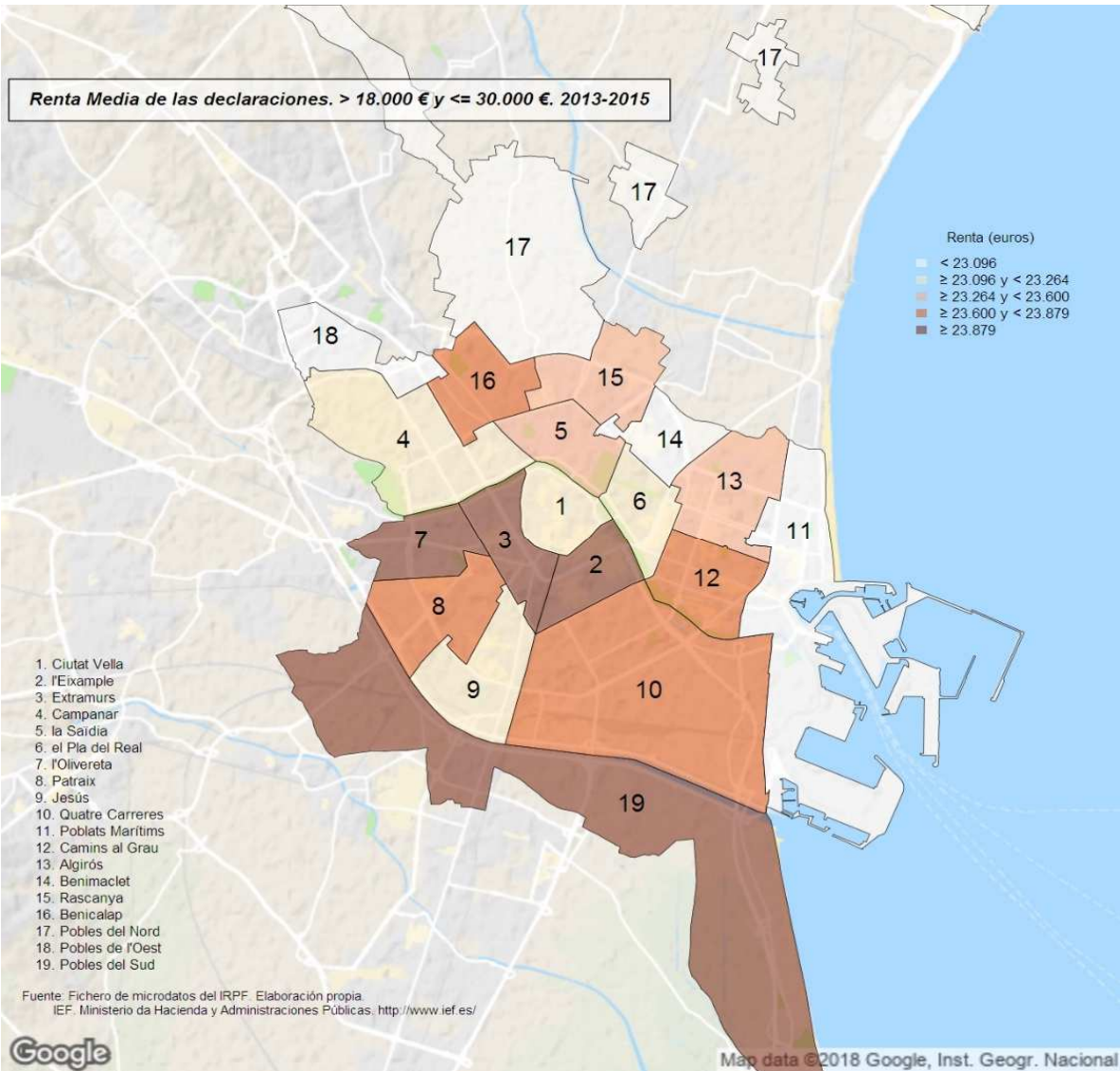

Renta Media de las declaraciones. > 30.000 €. 2013-2015

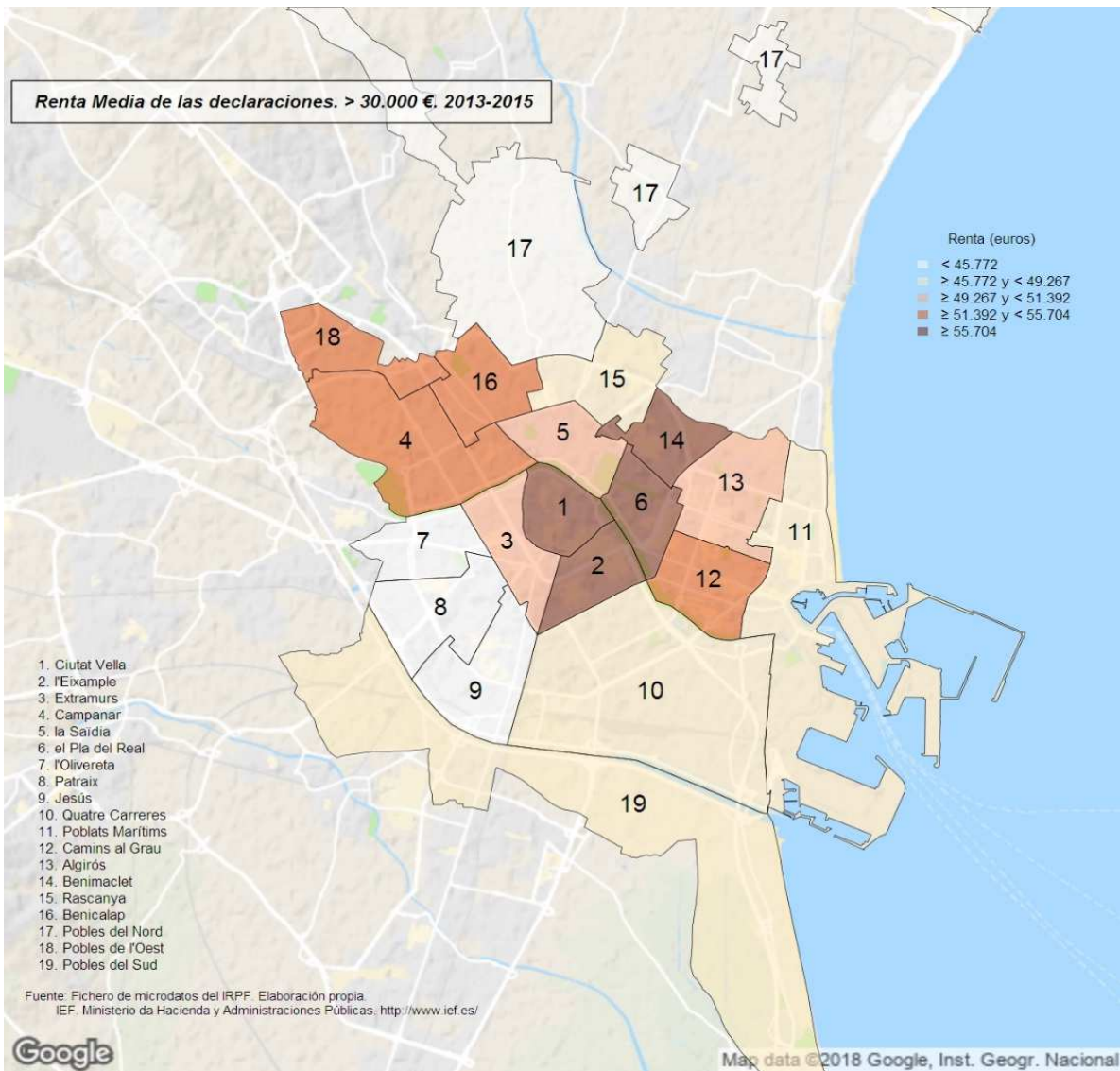

26. Deciles de la distribución de Renta; deciles de los distritos. Distritos. 2013-2015

	Decil 1	Decil 2	Decil 3	Decil 4	Decil 5	Decil 6	Decil 7	Decil 8	Decil 9
València	1.461	4.913	8.816	13.202	17.128	21.377	26.431	32.480	43.369
1. Ciutat Vella	1.841	5.793	11.227	16.033	23.234	27.822	34.178	42.340	61.470
2. l'Eixample	2.352	6.469	11.146	16.027	22.869	27.697	32.612	41.082	59.775
3. Extramurs	1.819	5.793	11.163	16.024	20.788	25.551	30.197	36.087	48.598
4. Campanar	1.453	4.781	8.857	13.930	17.818	21.526	25.546	33.674	47.236
5. la Saïdia	1.374	4.749	8.542	13.780	17.941	22.213	26.797	32.913	41.851
6. el Pla del Real	2.542	7.415	12.992	18.217	22.684	28.434	35.571	41.813	60.213
7. l'Olivivereta	1.099	4.251	6.980	11.182	15.263	19.546	24.529	29.798	36.757
8. Patraix	1.160	4.296	7.170	11.718	15.263	19.725	24.613	30.046	36.864
9. Jesús	1.359	4.571	8.274	12.939	17.026	20.650	25.352	30.893	37.704
10. Quatre Carreres	1.426	4.651	7.958	12.564	15.544	19.704	24.882	31.026	38.136
11. Poblets Marítims	1.126	4.252	7.463	11.394	14.635	18.181	22.310	25.800	34.636
12. Camins al Grau	1.993	5.840	10.107	14.044	18.869	23.159	28.435	35.744	48.467
13. Algirós	1.524	5.120	9.092	14.035	18.608	23.013	28.091	34.833	44.951
14. Benimaclet	1.473	5.208	9.229	13.566	16.706	20.270	25.302	35.026	49.071
15. Rascanya	1.238	4.398	8.205	12.298	15.852	19.383	21.903	26.596	33.584
16. Benicalap	1.285	4.573	8.523	12.647	15.995	19.989	23.267	26.497	34.249
17. Pobles del Nord	2.271	5.924	11.864	15.158	16.990	20.052	24.517	31.346	39.281
18. Pobles de l'Oest	903	3.343	7.077	9.388	11.837	14.087	16.454	20.186	35.423
19. Pobles del Sud	1.352	4.474	8.033	12.352	15.481	17.965	22.345	28.077	35.198

Notas: Datos en €.

Véase la [metodología](#) para consultar las definiciones.

Fuente: Elaboración de la Oficina de Estadística a partir del fichero de microdatos del IRPF.

IEF. Ministerio de Hacienda y Administraciones Públicas. <http://www.ief.es/>

27. Renta total en cada decil de renta; deciles de los distritos. Distritos. 2013-2015

	Decil 1	Decil 2	Decil 3	Decil 4	Decil 5	Decil 6	Decil 7	Decil 8	Decil 9	Decil 10
València										
1. Ciutat Vella	-966.506	5.325.829	11.102.358	17.737.828	24.454.859	35.160.999	43.241.921	46.045.463	69.035.337	168.341.031
2. l'Eixample	-333.198	10.444.653	19.834.989	30.738.251	41.323.181	61.111.687	71.702.619	72.795.574	110.321.814	331.415.626
3. Extramurs	-417.449	9.362.469	19.572.198	32.908.770	43.693.722	61.714.502	72.330.564	69.426.601	98.946.764	191.045.653
4. Campanar	-317.671	5.040.793	10.439.462	17.192.746	27.081.755	27.615.100	41.218.332	40.364.044	63.004.203	126.354.103
5. la Saïdia	-700.277	6.618.524	14.085.255	22.750.457	35.827.099	40.494.121	49.395.337	62.690.276	74.230.848	161.927.327
6. el Pla del Real	-224.384	8.165.303	15.766.140	25.379.211	35.060.339	39.596.485	41.333.785	68.736.122	76.025.930	185.825.499
7. l'Olivereta	-456.497	5.304.450	11.671.288	17.133.462	28.046.827	34.129.466	45.148.187	55.653.376	63.226.538	112.486.530
8. Patraix	-496.045	6.701.483	14.214.122	21.685.988	36.544.851	36.423.296	53.753.994	67.761.486	83.543.374	137.028.739
9. Jesús	-437.628	7.201.420	15.254.633	23.155.272	36.380.019	48.308.891	49.047.887	61.122.664	80.740.905	144.217.461
10. Quatre Carreres	-470.475	10.181.082	20.414.858	33.636.696	48.293.737	56.898.698	75.140.861	85.386.627	114.632.069	195.575.755
11. Poblats Marítims	-731.460	5.967.339	12.631.978	20.500.687	29.429.361	31.869.112	47.520.720	56.521.013	64.245.021	125.008.102
12. Camins al Grau	88.226	13.138.846	24.810.145	40.818.111	49.096.677	67.693.388	82.361.265	100.138.580	130.730.113	268.080.221
13. Algirós	-331.843	5.963.632	12.132.530	18.291.089	29.066.992	36.009.481	51.840.679	47.624.409	73.018.827	121.788.917
14. Benimaclet	-249.680	4.287.381	9.356.715	12.802.808	21.618.547	22.568.225	27.676.363	29.716.715	52.852.902	102.227.253
15. Rascanya	-198.960	6.443.696	13.604.884	23.827.634	32.023.152	36.884.400	49.816.754	52.055.075	69.496.466	120.753.060
16. Benicalap	-347.044	6.087.784	12.772.173	21.573.014	29.443.565	37.266.325	48.384.456	48.493.013	63.047.868	124.063.747
17. Pobles del Nord	122.553	1.912.036	5.754.354	7.425.393	7.873.324	5.276.818	10.667.053	13.426.461	23.782.389	42.614.478
18. Pobles de l'Oest	-169.790	1.292.137	3.095.455	4.633.899	6.159.769	7.742.995	10.026.283	12.344.045	13.858.812	27.197.677
19. Pobles del Sud	-172.491	2.564.136	5.388.500	8.722.186	12.650.533	15.714.513	12.613.404	22.608.851	29.547.312	50.426.100

Notas: Datos en €.

Véase la [metodología](#) para consultar las definiciones.

Fuente: Elaboración de la Oficina de Estadística a partir del fichero de microdatos del IRPF.

IEF. Ministerio de Hacienda y Administraciones Públicas. <http://www.ief.es/>

28. Renta media en cada decil de renta; deciles de los distritos. Distritos. 2013-2015

	Decil 1	Decil 2	Decil 3	Decil 4	Decil 5	Decil 6	Decil 7	Decil 8	Decil 9	Decil 10
València										
1. Ciutat Vella	-724	3.976	8.549	13.322	18.599	25.652	31.450	38.925	48.852	126.463
2. l'Eixample	-148	4.524	8.739	13.547	19.314	25.213	30.734	35.827	47.240	146.550
3. Extramurs	-173	3.839	8.317	13.575	18.306	23.158	28.716	32.899	41.317	76.535
4. Campanar	-202	3.182	6.617	11.364	15.853	19.968	23.272	29.208	39.148	77.730
5. la Saïdia	-332	3.135	6.536	11.327	15.958	20.329	24.543	29.293	36.907	73.056
6. el Pla del Real	-141	5.063	10.227	15.708	20.662	25.457	32.667	37.752	49.572	117.801
7. l'Olivereta	-224	2.649	5.530	8.950	13.207	17.227	21.855	27.346	32.651	52.653
8. Patraix	-201	2.750	5.631	9.352	13.603	17.394	21.687	27.249	33.031	55.205
9. Jesús	-185	3.074	6.335	10.682	14.694	19.001	22.939	27.863	32.885	57.933
10. Quatre Carreres	-144	3.093	6.279	10.313	14.094	17.662	22.591	27.954	34.077	61.009
11. Poblats Marítims	-333	2.694	5.753	9.365	13.106	15.952	20.093	24.086	30.083	59.382
12. Camins al Grau	28	4.098	7.935	12.241	16.230	21.176	25.774	31.851	41.384	83.708
13. Algirós	-189	3.441	7.076	11.484	15.912	20.624	25.873	31.798	39.599	71.424
14. Benimaclet	-198	3.538	7.166	11.535	14.853	18.957	22.589	28.640	39.306	77.747
15. Rascanya	-87	2.826	5.951	10.325	14.193	17.481	20.534	24.045	29.237	51.949
16. Benicalap	-166	2.936	6.206	10.525	14.406	17.619	21.937	24.704	29.322	57.621
17. Pobles del Nord	258	4.109	10.163	14.858	16.866	19.011	23.456	29.377	34.755	70.306
18. Pobles de l'Oest	-285	2.201	5.106	8.163	10.676	13.023	15.014	18.689	25.400	53.110
19. Pobles del Sud	-195	3.012	6.058	10.239	14.175	17.000	18.850	25.036	31.129	58.331

Notas: Datos en €.

Véase la [metodología](#) para consultar las definiciones.

Fuente: Elaboración de la Oficina de Estadística a partir del fichero de microdatos del IRPF.

IEF. Ministerio de Hacienda y Administraciones Públicas. <http://www.ief.es/>

29. Declaraciones en cada decil de renta; deciles de la ciudad. Distritos. 2013-2015

	Decil 1	Decil 2	Decil 3	Decil 4	Decil 5	Decil 6	Decil 7	Decil 8	Decil 9	Decil 10
	1.461 €	4.913 €	8.816 €	13.202 €	17.128 €	21.377 €	26.431 €	32.480 €	43.369 €	> 43.369 €
València	36.052	36.029	36.007	36.072	36.000	36.178	35.986	36.177	36.077	36.095
1. Ciutat Vella	1.240	1.052	1.204	1.082	967	912	1.108	1.381	1.716	2.630
2. l'Eixample	1.787	1.826	2.108	1.948	1.849	1.520	1.662	3.222	2.809	3.893
3. Extramurs	2.228	2.064	1.995	2.157	1.618	2.092	2.619	3.309	3.015	3.109
4. Campanar	1.573	1.644	1.583	1.430	1.381	1.800	1.854	1.059	1.402	2.003
5. la Saïdia	2.166	2.144	2.102	1.813	1.874	2.160	2.204	2.181	2.365	1.991
6. el Pla del Real	1.186	1.206	1.222	1.258	1.064	1.757	1.202	1.190	2.767	2.963
7. l'Olivereta	2.348	2.266	2.470	1.875	2.015	2.022	1.654	2.685	1.861	1.152
8. Patraix	2.739	2.739	2.906	2.347	2.458	2.509	2.078	2.855	2.393	1.476
9. Jesús	2.458	2.568	2.424	2.196	2.166	2.665	2.765	2.455	2.297	1.588
10. Quatre Carreres	3.293	3.564	3.604	3.262	4.104	2.612	3.145	3.328	3.510	2.249
11. Poblats Marítims	2.519	2.496	2.357	2.826	2.712	2.398	2.515	1.710	950	1.506
12. Camins al Grau	2.784	2.749	3.074	3.339	3.012	2.726	3.557	2.975	3.312	4.240
13. Algirós	1.738	1.687	1.662	1.559	1.560	1.822	1.501	1.496	2.444	1.955
14. Benimaclet	1.258	1.095	1.269	1.344	1.525	1.480	933	666	1.387	1.503
15. Rascanya	2.517	2.517	1.984	2.880	2.412	3.254	2.598	1.969	1.576	1.102
16. Benicalap	2.198	2.232	2.166	2.195	2.467	2.105	3.307	1.817	1.096	1.316
17. Pobles del Nord	388	414	394	494	569	614	437	618	517	507
18. Pobles de l'Oest	720	794	587	1.099	1.041	685	346	228	39	375
19. Pobles del Sud	909	971	894	969	1.205	1.044	500	1.033	621	534

Nota: Véase la [metodología](#) para consultar las definiciones.

Fuente: Elaboración de la Oficina de Estadística a partir del fichero de microdatos del IRPF.

IEF. Ministerio de Hacienda y Administraciones Públicas. <http://www.ief.es/>

30. Renta total en cada decil de renta; deciles de la ciudad. Distritos. 2013-2015

	Decil 1 1.461 €	Decil 2 4.913 €	Decil 3 8.816 €	Decil 4 13.202 €	Decil 5 17.128 €	Decil 6 21.377 €	Decil 7 26.431 €	Decil 8 32.480 €	Decil 9 43.369 €	Decil 10 > 43.369 €
València	-7.973.682	117.851.252	240.488.211	403.173.357	542.695.741	699.356.484	854.816.806	1.061.962.200	1.328.987.755	2.789.992.232
1. Ciutat Vella	-1.095.384	3.448.197	7.924.710	11.937.529	14.740.717	17.063.630	25.862.135	41.132.155	63.267.036	235.198.394
2. l'Eixample	-1.184.092	5.906.359	14.210.387	21.161.898	27.416.695	29.209.999	40.091.079	95.646.009	103.330.189	413.566.673
3. Extramurs	-685.709	6.700.554	13.252.670	24.298.155	24.181.348	40.023.627	61.262.889	97.802.559	112.043.101	219.704.599
4. Campanar	-282.964	5.346.065	10.614.058	15.773.798	21.188.100	34.676.379	44.354.713	31.060.218	51.970.848	143.291.652
5. la Saïdia	-580.940	6.988.420	13.794.264	19.997.094	28.458.636	41.478.319	52.370.098	64.630.786	86.135.519	154.046.771
6. el Pla del Real	-1.032.911	3.844.308	7.988.977	14.449.673	16.021.418	34.278.365	28.278.912	33.834.263	101.934.612	256.066.815
7. l'Olivereta	-78.013	7.407.646	16.291.936	20.813.367	29.771.648	38.440.517	38.684.263	77.636.337	69.565.136	73.810.789
8. Patraix	-104.016	9.005.453	19.265.937	26.467.823	36.187.060	48.264.581	48.729.581	83.251.360	88.524.180	97.569.329
9. Jesús	-328.930	8.497.694	16.543.361	25.142.030	32.509.870	50.790.408	65.631.795	72.889.921	84.658.820	108.656.555
10. Quatre Carreres	-486.824	11.515.848	24.527.657	36.576.256	61.638.044	49.470.935	74.521.171	97.565.682	127.163.477	157.197.661
11. Poblats Marítims	-313.305	8.343.269	15.838.229	32.047.605	41.428.548	47.407.894	60.490.285	50.937.409	34.891.930	101.890.009
12. Camins al Grau	-695.878	9.071.247	21.020.391	36.966.017	45.304.986	53.448.922	84.591.280	88.396.177	123.362.394	315.490.037
13. Algirós	-452.478	5.461.850	11.230.129	17.458.345	23.788.307	35.455.252	35.902.926	42.883.785	90.760.651	132.915.945
14. Benimaclet	-292.735	3.635.681	8.467.973	14.975.506	23.307.118	29.235.378	21.536.137	19.372.881	51.333.611	111.285.679
15. Rascanya	67.284	8.399.960	12.701.612	32.215.470	36.849.100	63.834.134	61.691.722	56.583.700	56.514.735	75.848.444
16. Benicalap	-145.645	7.260.811	14.545.536	24.546.391	37.647.504	41.363.488	79.593.796	52.989.722	39.906.219	93.077.079
17. Pobles del Nord	-57.038	1.305.498	2.582.151	5.286.894	8.649.911	12.308.670	10.851.079	19.176.727	19.604.264	39.146.704
18. Pobles de l'Oest	-63.150	2.507.468	3.746.900	12.099.957	15.227.172	12.994.688	8.418.871	6.647.384	1.469.628	23.132.364
19. Pobles del Sud	-160.954	3.204.925	5.941.331	10.959.548	18.379.558	19.611.299	11.954.073	29.525.127	22.551.405	38.096.731

Notas: Renta en €.

Véase la [metodología](#) para consultar las definiciones.

Fuente: Elaboración de la Oficina de Estadística a partir del fichero de microdatos del IRPF.

IEF. Ministerio de Hacienda y Administraciones Públicas. <http://www.ief.es/>

31. Indicadores D8/D2, D9/D1 y Gini según la distribución en deciles de la renta. Distritos. 2013-2015

	D8/D2	D9/D1	I. Gini
València	6,77	34,90	0,479
Provincia de Valencia	6,62	33,85	0,484
España	6,20	24,15	0,477
València			
1. Ciutat Vella	6,76	28,25	0,512
2. l'Eixample	6,38	26,44	0,546
3. Extramurs	6,32	27,87	0,436
4. Campanar	7,10	33,88	0,460
5. la Saïdia	7,02	32,91	0,465
6. el Pla del Real	5,90	25,28	0,509
7. l'Olivereta	7,40	48,34	0,457
8. Patraix	7,19	38,05	0,461
9. Jesús	7,07	35,37	0,442
10. Quatre Carreres	6,90	35,06	0,464
11. Poblets Marítims	6,20	42,33	0,447
12. Camins al Grau	6,33	30,62	0,454
13. Algirós	7,26	44,59	0,487
14. Benimaclet	6,97	49,22	0,485
15. Rascanya	6,18	35,17	0,427
16. Benicalap	5,84	27,75	0,486
17. Pobles del Nord	5,55	(-)	0,423
18. Pobles de l'Oest	6,99	(-)	0,450
19. Pobles del Sud	6,45	(-)	0,437

Nota: Véase la [metodología](#) para consultar las definiciones.

(-) Tamaño muestral insuficiente para dar una estimación fiable.

Fuente: Elaboración de la Oficina de Estadística a partir del fichero de microdatos del IRPF.

IEF. Ministerio de Hacienda y Administraciones Públicas. <http://www.ief.es/>

Indicador de desigualdad D8/D2. 2013-2015

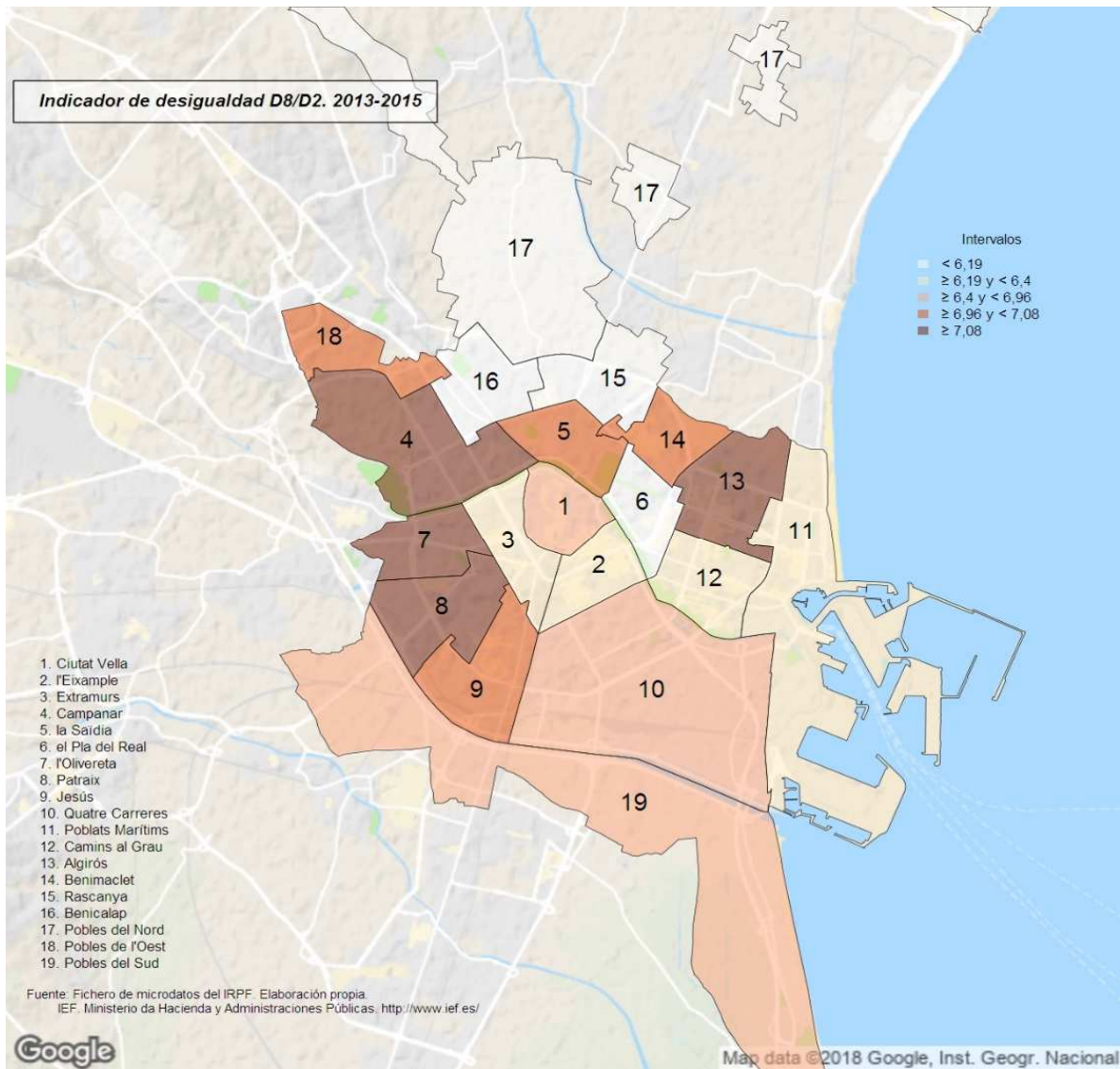

Indicador de desigualdad D9/D1. 2013-2015

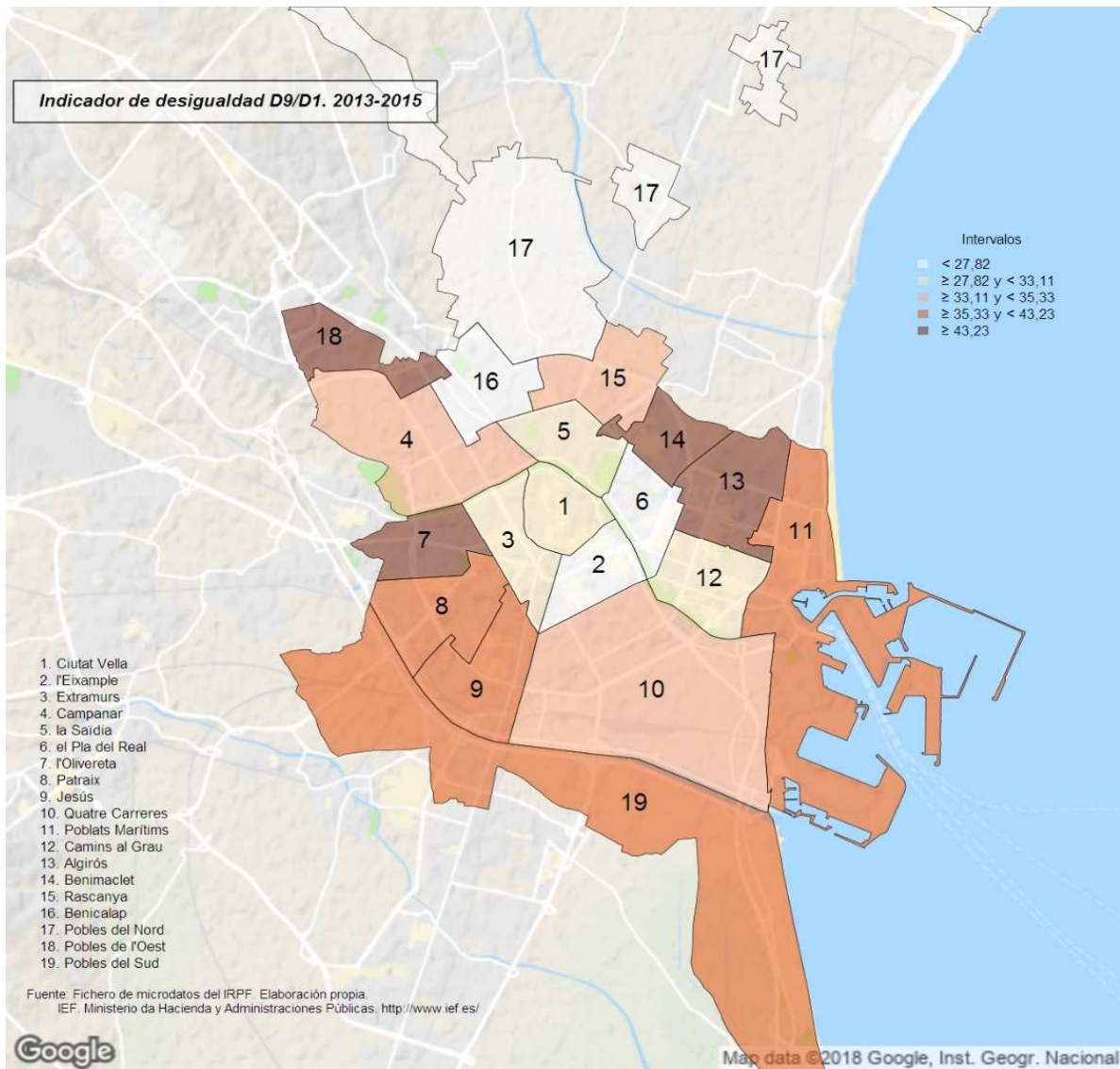

Índice de Gini. 2013-2015

