



IRPF

Datos para la ciudad de València y sus Distritos

2011 -
2013



AJUNTAMENT DE VALÈNCIA
ÀREA DE GOVERN INTERIOR
OFICINA D'ESTADÍSTICA





AJUNTAMENT DE VALENCIA
ÀREA DE GOVERN INTERIOR

ELABORACIÓN:

Oficina d'Estadística

Jordi Hidalgo Sánchez
Francisco Martínez Ruiz
Carmiña Moya Equiza
Tomás Morales Lorente
María Rodríguez Ciria

Han colaborado:

Álvaro Briz Redón
Patricia Lara Giménez
Ruben Morenilla Parada
Marta Moshuk

OFICINA D'ESTADÍSTICA

www.valencia.es/estadistica

estadistica@valencia.es

Impuesto sobre la Renta de las Personas Físicas (IRPF)

[1. Análisis descriptivo del Impuesto. Valencia. 2013](#)

[1.1. Declaciones según tipo. Valencia. 2011, 2012 y 2013](#)

[1.2. Declaraciones según estado civil de la persona primera declarante. Valencia. 2011, 2012 y 2013](#)

[1.3. Declaraciones según sexo de la persona primera declarante. Valencia. 2011, 2012 y 2013](#)

[1.4. Declaraciones según el tipo de declaración, el estado civil y el sexo de la primera persona declarante. Valencia. 2011, 2012 y 2013](#)

[1.5. Declaraciones según el número de descendientes. Valencia. 2011, 2012 y 2013](#)

[1.6. Declaraciones según los ascendientes o descendientes. Valencia. 2011, 2012 y 2013](#)

[1.7. Declaraciones según la edad de la persona primera declarante. Valencia. 2011, 2012 y 2013](#)

[1.8. Declaraciones según tramos de renta. Valencia. 2011, 2012 y 2013](#)

[1.9. Deciles de la distribución de Renta. Valencia. 2011, 2012 y 2013](#)

[1.10. Indicadores S80/S20 y S90/S10 según la distribución en deciles de la renta. Valencia. 2011, 2012 y 2013](#)

[2. Declaciones según tipo. Distritos. 2011-2013](#)

[3. Renta total según tipo de declaración. Distritos. 2011-2013](#)

[4. Renta media según tipo de declaración. Distritos. 2011-2013](#)

[5. Declaraciones según estado civil de la persona primera declarante. Distritos. 2011-2013](#)

[6. Renta total según estado civil de la persona primera declarante. Distritos. 2011-2013](#)

[7. Renta media según estado civil de la persona primera declarante. Distritos. 2011-2013](#)

[8. Declaraciones según sexo de la persona primera declarante. Distritos. 2011-2013](#)

[9. Renta total según sexo de la persona primera declarante. Distritos. 2011-2013](#)

[10. Renta media según sexo de la persona primera declarante. Distritos. 2011-2013](#)

[11. Declaraciones según el tipo de declaración, el estado civil y el sexo de la primera persona declarante. Distritos. 2011-2013](#)

[12. Renta total según el tipo de declaración, el estado civil y el sexo de la primera persona declarante. Distritos. 2011-2013](#)

[13. Renta media según el tipo de declaración, el estado civil y el sexo de la primera persona declarante. Distritos. 2011-2013](#)

[14. Declaraciones según el número de descendientes. Distritos. 2011-2013](#)

[15. Renta total según el número de descendientes. Distritos. 2011-2013](#)

[16. Renta media según el número de descendientes. Distritos. 2011-2013](#)

[17. Declaraciones según los ascendientes o descendientes. Distritos. 2011-2013](#)

[18. Renta total según los ascendientes o descendientes. Distritos. 2011-2013](#)

[19. Renta media según los ascendientes o descendientes. Distritos. 2011-2013](#)

[20. Declaraciones según la edad de la persona primera declarante. Distritos. 2011-2013](#)

[21. Renta total según la edad de la persona primera declarante. Distritos. 2011-2013](#)

[22. Renta media según la edad de la persona primera declarante. Distritos. 2011-2013](#)

[23. Declaraciones según tramos de renta. Distritos. 2011-2013](#)

[24. Renta total según tramos de renta. Distritos. 2011-2013](#)

[25. Renta media según tramos de renta. Distritos. 2011-2013](#)

[26. Deciles de la distribución de Renta; deciles de los distritos. Distritos. 2011-2013](#)

[27. Renta total en cada decil de renta; deciles de los distritos. Distritos. 2011-2013](#)

[28. Renta media en cada decil de renta; deciles de los distritos. Distritos. 2011-2013](#)

[29. Declaraciones en cada decil de renta; deciles de la ciudad. Distritos. 2011-2013](#)

[30. Renta total en cada decil de renta; deciles de la ciudad. Distritos. 2011-2013](#)

[31. Indicadores S80/S20 y S90/S10 según la distribución en deciles de la renta. Distritos. 2011-2013](#)

1. Análisis descriptivo del Impuesto. Valencia. 2013

1a. Tamaño de la muestra y del universo

	Ciutat de València	Provincia de Valencia	España
Observaciones	33.926	97.911	2.161.647
Declaraciones	357.157	1.157.314	19.203.031

1b. Principales magnitudes fiscales

Ciudad de València	Declaraciones	Mínimo	Máximo	Total	Media	Desv. típ.
Rend. del trabajo. Retribuciones dinerarias	357.157	0	5.295.849	7.559.108.024	21.166	25.133
Renta del periodo	357.157	-418.853	10.580.628	8.719.027.786	24.411	47.308
Base Imponible	357.157	-418.853	10.577.976	7.753.287.600	21.708	47.305
Base Liquidable	357.157	-418.853	10.565.476	7.440.474.822	20.834	46.955
Cuota Integra	357.157	0	4.256.329	1.595.563.723	4.468	16.659
Cuota Líquida	357.157	0	4.180.108	1.516.516.617	4.246	16.546
Cuota Resultante	357.157	0	4.180.108	1.505.356.397	4.215	16.492
Cuota Real	357.157	-2.400	4.180.108	1.488.657.674	4.168	16.497
Resultado de la declaración	357.157	-730.217	845.450	-59.732.771	-167	5.142
Renta	357.157	-418.853	10.577.976	7.734.790.705	21.658	47.261

Prov. de Valencia	Declaraciones	Mínimo	Máximo	Total	Media	Desv. típ.
Rend. del trabajo. Retribuciones dinerarias	1.157.314	0	5.295.849	21.279.078.029	18.387	21.265
Renta del periodo	1.157.314	-763.993	10.580.628	23.864.690.899	20.621	33.032
Base Imponible	1.157.314	-763.993	10.577.976	20.676.140.675	17.866	33.054
Base Liquidable	1.157.314	-763.993	10.565.476	19.642.765.132	16.973	32.670
Cuota Integra	1.157.314	0	4.256.329	3.839.920.856	3.318	11.911
Cuota Líquida	1.157.314	0	4.180.108	3.594.334.419	3.106	11.836
Cuota Resultante	1.157.314	0	4.180.108	3.562.153.778	3.078	11.803
Cuota Real	1.157.314	-4.800	4.180.108	3.516.339.241	3.038	11.807
Resultado de la declaración	1.157.314	-827.419	845.450	-270.055.681	-233	3.962
Renta	1.157.314	-763.993	10.577.976	20.619.581.245	17.817	33.009

España	Declaraciones	Mínimo	Máximo	Total	Media	Desv. típ.
Rend. del trabajo. Retribuciones dinerarias	19.203.031	0	59.519.335	375.660.680.335	19.563	30.741
Renta del periodo	19.203.031	-78.977.098	77.148.151	421.782.136.350	21.964	56.557
Base Imponible	19.203.031	-78.979.750	77.145.499	369.715.107.630	19.253	56.575
Base Liquidable	19.203.031	-78.979.750	77.127.599	351.727.439.880	18.316	56.170
Cuota Integra	19.203.031	0	32.581.282	72.021.644.684	3.751	19.807
Cuota Líquida	19.203.031	0	32.579.821	67.627.849.607	3.522	19.726
Cuota Resultante	19.203.031	0	32.563.121	67.018.591.595	3.490	19.526
Cuota Real	19.203.031	-7.789	32.563.121	66.273.223.358	3.451	19.529
Resultado de la declaración	19.203.031	-2.486.069	13.917.441	-3.759.739.432	-196	9.122
Renta	19.203.031	-78.979.750	77.239.839	368.445.781.549	19.187	56.351

Notas: Datos en €.

Véase la [metodología](#) para consultar las definiciones.

Fuente: Elaboración de la Oficina de Estadística a partir del fichero de microdatos del IRPF.

IEF. Ministerio de Hacienda y Administraciones Públicas. <http://www.ief.es/>

Evolución de la Renta

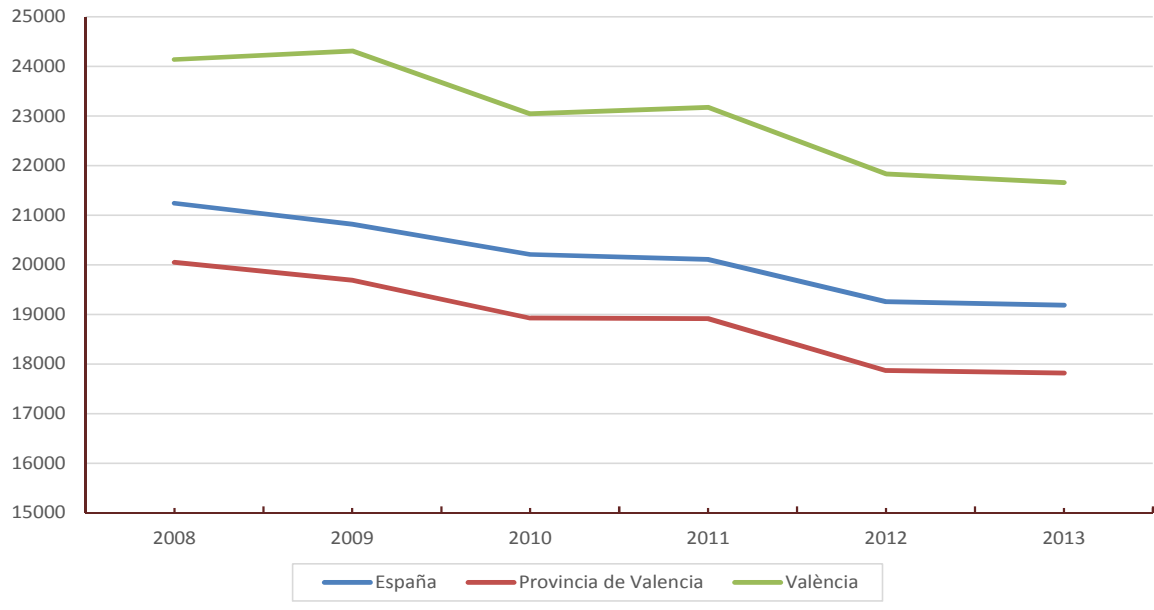

Principales magnitudes. Total Ciudad de Valencia

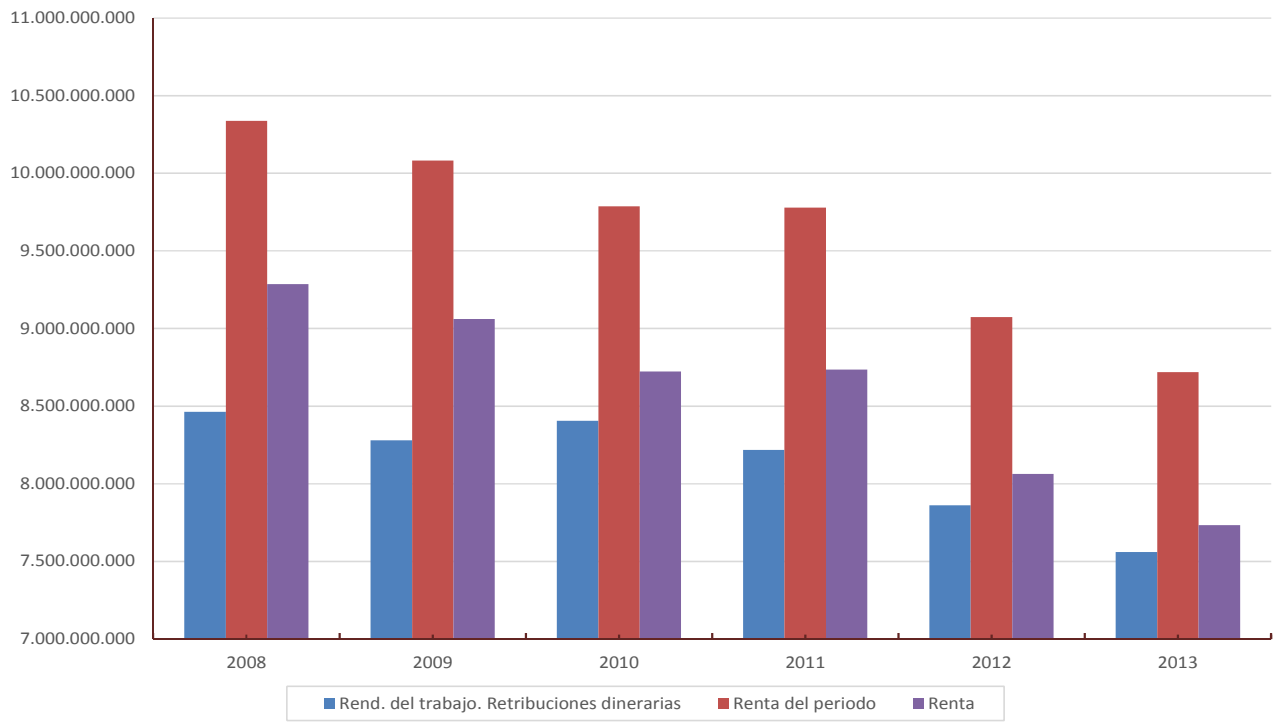

1.1. Declaraciones según tipo.Valencia. 2011, 2012 y 2013

Número de declaraciones	2011		2012		2013		Variación 2012/2011	Variación 2013/2012	Variación 2013/2011
		%		%		%			
Total	376.979		369.373		357.157		-2,0%	-3,3%	-5,3%
Individual	304.466	80,8%	297.628	80,6%	289.667	81,1%	-2,2%	-2,7%	-4,9%
Conjunta	72.512	19,2%	71.745	19,4%	67.490	18,9%	-1,1%	-5,9%	-6,9%
Monoparental	10.210	14,1%	10.983	15,3%	10.360	15,4%	7,6%	-5,7%	1,5%
De matrimonio	62.303	85,9%	60.763	84,7%	57.130	84,6%	-2,5%	-6,0%	-8,3%
Renta total	2011	%	2012	%	2013	%			
Total	8.736.558.256		8.065.018.021		7.734.871.731		-7,7%	-4,1%	-11,5%
Individual	6.882.203.662	78,8%	6.361.461.683	78,9%	6.138.761.270	79,4%	-7,6%	-3,5%	-10,8%
Conjunta	1.854.354.594	21,2%	1.703.556.338	21,1%	1.596.110.461	20,6%	-8,1%	-6,3%	-13,9%
Monoparental	208.226.558	11,2%	198.853.940	11,7%	203.538.910	12,8%	-4,5%	2,4%	-2,3%
De matrimonio	1.646.128.035	88,8%	1.504.702.398	88,3%	1.392.571.551	87,2%	-8,6%	-7,5%	-15,4%
Renta media	2011		2012		2013				
Total	23.175		21.834		21.658		-5,8%	-0,8%	-6,5%
Individual	22.604		21.374		21.193		-5,4%	-0,8%	-6,2%
Conjunta	25.573		23.744		23.650		-7,1%	-0,4%	-7,5%
Monoparental	20.395		18.106		19.648		-11,2%	8,5%	-3,7%
De matrimonio	26.421		24.764		24.376		-6,3%	-1,6%	-7,7%

Notas: Renta en €.

Véase la [metodología](#) para consultar las definiciones.

Fuente: Elaboración de la Oficina de Estadística a partir del fichero de microdatos del IRPF.

IEF. Ministerio de Hacienda y Administraciones Públicas. <http://www.ief.es/>

1.2. Declaraciones según estado civil de la persona primera declarante. Valencia. 2011, 2012 y 2013

Número de declaraciones	2011	%	2012	%	2013	%
Total	376.979		369.373		357.157	
Soltera	112.096	29,7%	117.008	31,7%	106.747	29,9%
Casada	203.246	53,9%	199.674	54,1%	191.465	53,6%
Viuda o divorciada o separada	61.637	16,4%	52.691	14,3%	58.945	16,5%
Renta total	2011	%	2012	%	2013	%
Total	8.736.558.256		8.065.018.021		7.735.141.004	
Soltera	1.800.207.950	20,6%	1.841.519.774	22,8%	1.542.507.021	19,9%
Casada	5.519.499.082	63,2%	5.126.395.599	63,6%	4.947.891.717	64,0%
Viuda o divorciada o separada	1.416.851.223	16,2%	1.097.102.648	13,6%	1.244.742.267	16,1%
Renta media	2011	2012	2013			
Total	23.175	21.834	21.658			
Soltera	16.060	15.738	14.450			
Casada	27.157	25.674	25.842			
Viuda o divorciada o separada	22.987	20.822	21.117			

Notas: Renta en €.

Véase la [metodología](#) para consultar las definiciones.

Fuente: Elaboración de la Oficina de Estadística a partir del fichero de microdatos del IRPF.

IEF. Ministerio de Hacienda y Administraciones Públicas. <http://www.ief.es/>

Estado civil de la persona primera declarante Renta media

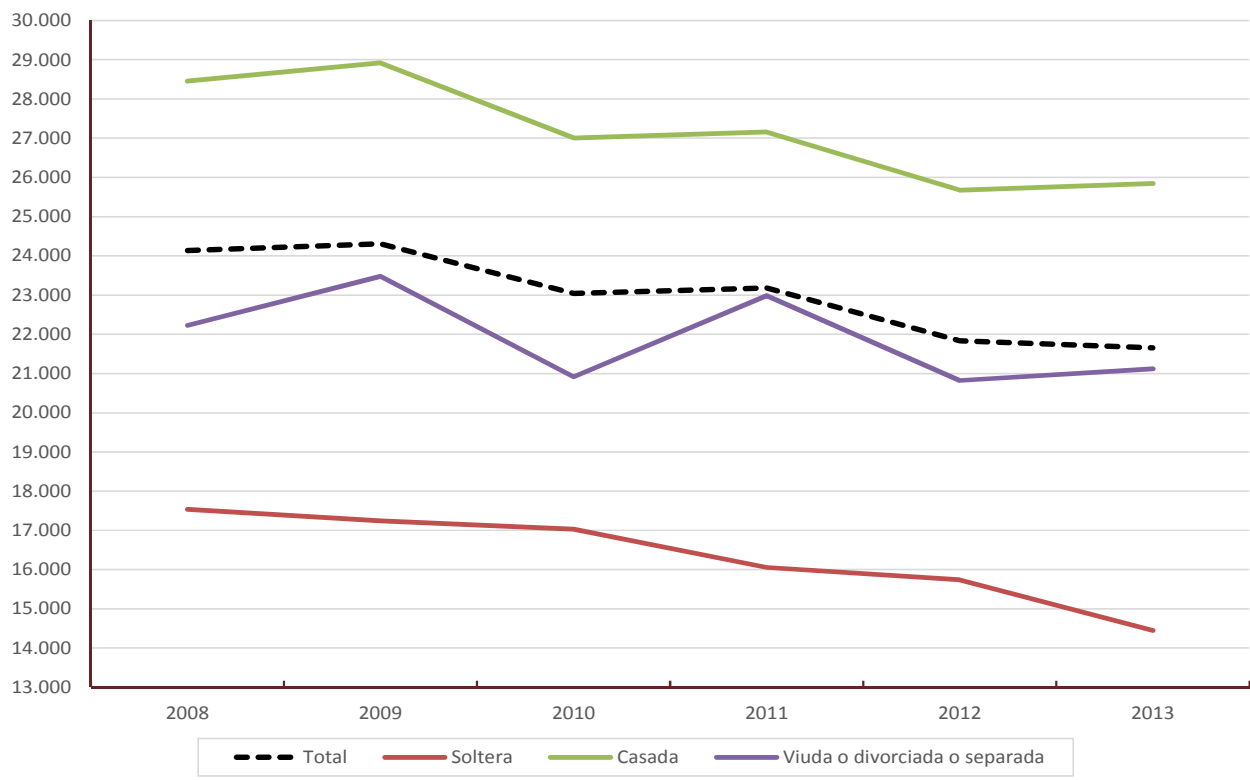

1.3. Declaraciones según sexo de la persona primera declarante. Valencia. 2011, 2012 y 2013

Número de declaraciones	2011	%	2012	%	2013	%
Total	376.979		369.373		357.157	
Varones	204.186	54,2%	197.414	53,4%	193.417	54,2%
Mujeres	172.792	45,8%	171.959	46,6%	163.740	45,8%
Renta total	2011	%	2012	%	2013	%
Total	8.736.558.256		8.065.018.021		7.735.141.004	
Varones	5.298.673.562	60,6%	4.898.587.401	60,7%	4.690.671.312	60,6%
Mujeres	3.437.884.694	39,4%	3.166.430.620	39,3%	3.044.469.693	39,4%
Renta media	2011	%Mujeres/ Varones	2012	%Mujeres/ Varones	2013	%Mujeres/ Varones
Total	23.175	76,7%	21.834	74,2%	21.658	76,7%
Varones	25.950		24.814		24.252	
Mujeres	19.896		18.414		18.593	

Notas: Renta en €.

Véase la [metodología](#) para consultar las definiciones.

Fuente: Elaboración de la Oficina de Estadística a partir del fichero de microdatos del IRPF.

IEF. Ministerio de Hacienda y Administraciones Públicas. <http://www.ief.es/>

Sexo de la persona primera declarante Renta media



Sexo de la persona primera declarante Renta total

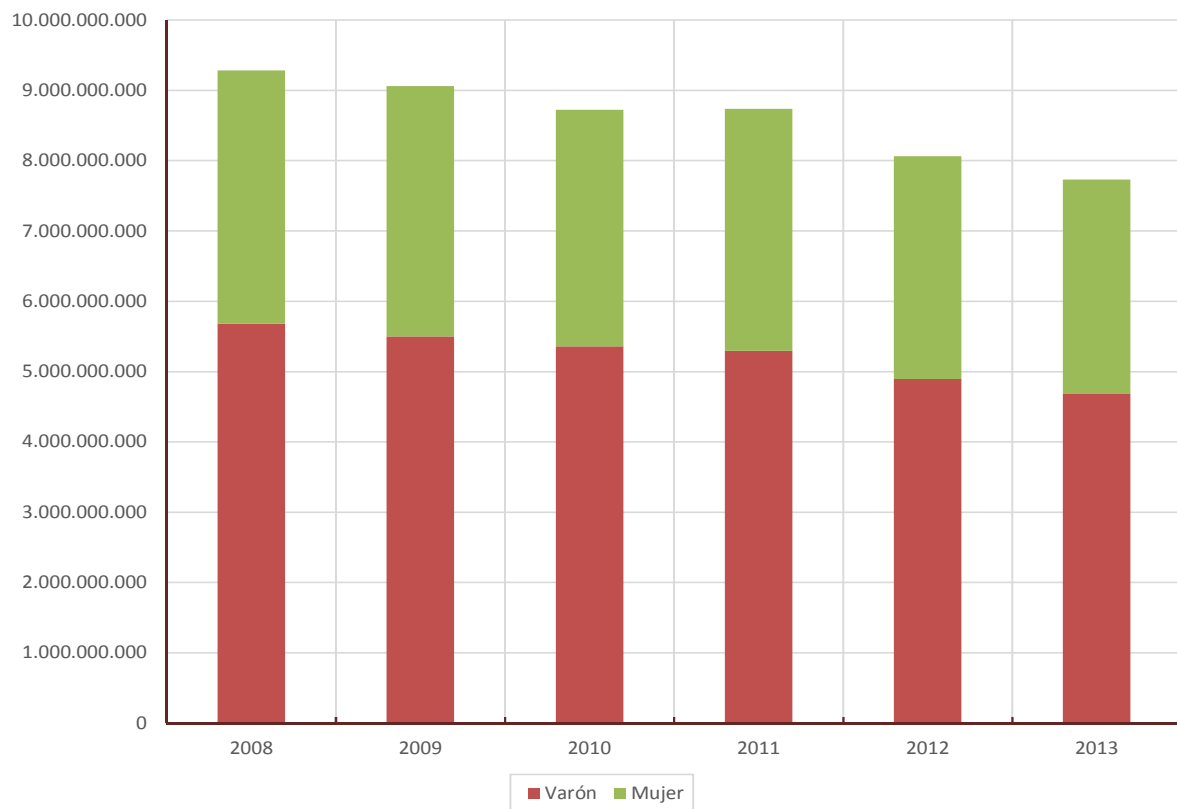

1.4. Declaraciones según el tipo de declaración, el estado civil y el sexo de la primera persona declarante. Valencia. 2011, 2012 y 2013

Número de declaraciones	2011	%	2012	%	2013	%
Total	376.979		369.373		357.157	
Individual varón	147.039	39,0%	144.792	39,2%	141.394	39,6%
Individual mujer	157.427	41,8%	152.836	41,4%	148.273	41,5%
Conjunta monoparental varón	1.920	0,5%	2.099	0,6%	1.807	0,5%
Conjunta monoparental mujer	8.289	2,2%	8.884	2,4%	8.553	2,4%
Conjunta de matrimonio hombre	55.227	14,7%	50.523	13,7%	50.216	14,1%
Conjunta de matrimonio mujer	7.075	1,9%	10.239	2,8%	6.915	1,9%
Renta total	2011	%	2012	%	2013	%
Total	8.736.558.256		8.065.018.021		7.735.141.004	
Individual varón	3.754.263.917	43,0%	3.542.694.761	43,9%	3.378.095.363	43,7%
Individual mujer	3.127.939.745	35,8%	2.818.766.922	35,0%	2.760.895.099	35,7%
Conjunta monoparental varón	38.469.203	0,4%	39.334.367	0,5%	36.278.659	0,5%
Conjunta monoparental mujer	169.757.356	1,9%	159.519.574	2,0%	167.271.537	2,2%
Conjunta de matrimonio hombre	1.505.940.442	17,2%	1.316.558.273	16,3%	1.276.297.290	16,5%
Conjunta de matrimonio mujer	140.187.593	1,6%	188.144.124	2,3%	116.303.057	1,5%
Renta media	2011		2012		2013	
Total	23.175		21.834		21.658	
Individual varón	25.532		24.467		23.891	
Individual mujer	19.869		18.443		18.620	
Conjunta monoparental varón	20.034		18.743		20.074	
Conjunta monoparental mujer	20.479		17.956		19.558	
Conjunta de matrimonio hombre	27.268		26.059		25.416	
Conjunta de matrimonio mujer	19.814		18.375		16.820	

Notas: Renta en €.

Véase la [metodología](#) para consultar las definiciones.

Fuente: Elaboración de la Oficina de Estadística a partir del fichero de microdatos del IRPF.

IEF. Ministerio de Hacienda y Administraciones Públicas. <http://www.ief.es/>

Estado civil y el sexo de la primera persona declarante Renta media

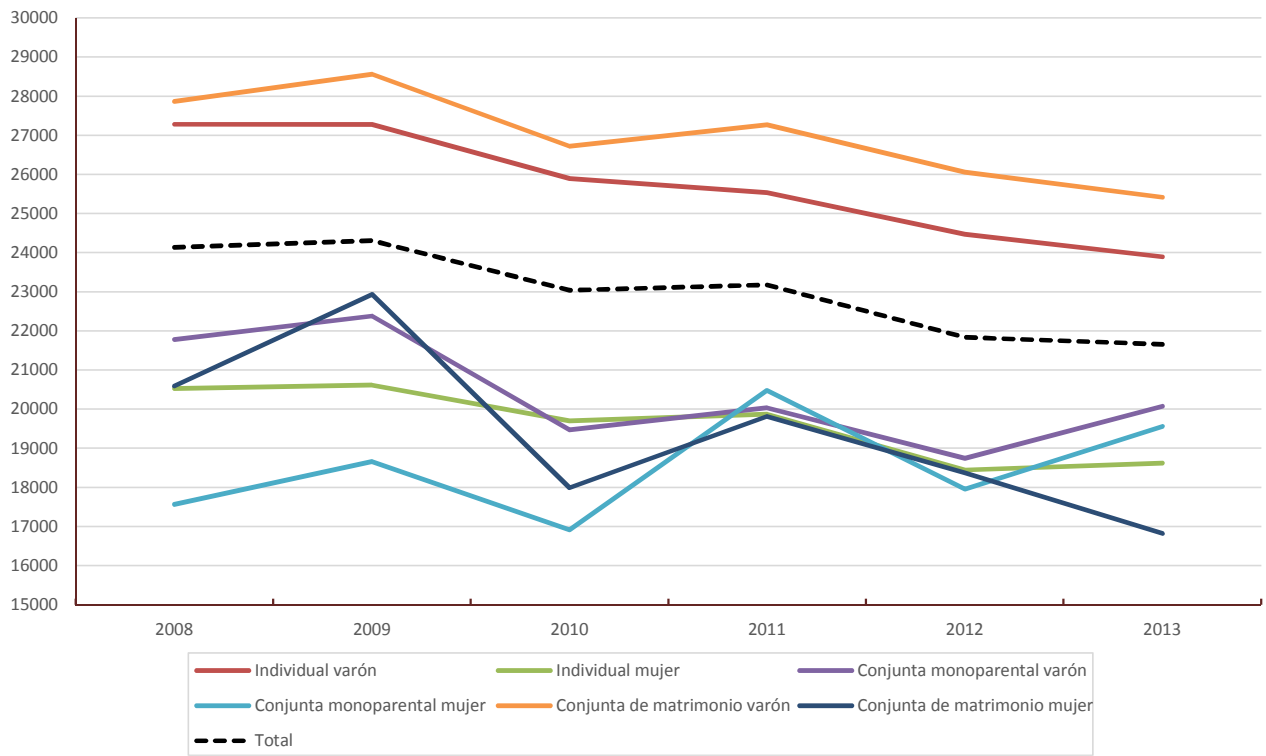

1.5. Declaraciones según el número de descendientes. Valencia. 2011, 2012 y 2013

Número de declaraciones	2011	%	2012	%	2013	%
Total	376.979		369.373		357.157	
Ninguno	246.133	65,3%	236.235	64,0%	223.837	62,7%
1	66.868	17,7%	74.294	20,1%	65.167	18,2%
2 o más	63.977	17,0%	58.844	15,9%	68.153	19,1%
Renta total	2011	%	2012	%	2013	%
Total	8.736.558.256		8.065.018.021		7.735.141.004	
Ninguno	5.313.150.424	60,8%	4.746.935.465	58,9%	4.356.873.728	56,3%
1	1.512.863.613	17,3%	1.646.168.018	20,4%	1.430.145.881	18,5%
2 o más	1.910.544.219	21,9%	1.671.914.538	20,7%	1.948.121.396	25,2%
Renta media	2011		2012		2013	
Total	23.175		21.834		21.658	
Ninguno	21.586		20.094		19.464	
1	22.625		22.157		21.946	
2 o más	29.863		28.413		28.584	

Notas: Renta en €.

Véase la [metodología](#) para consultar las definiciones.

Fuente: Elaboración de la Oficina de Estadística a partir del fichero de microdatos del IRPF.

IEF. Ministerio de Hacienda y Administraciones Públicas. <http://www.ief.es/>

Número de descendientes Renta media

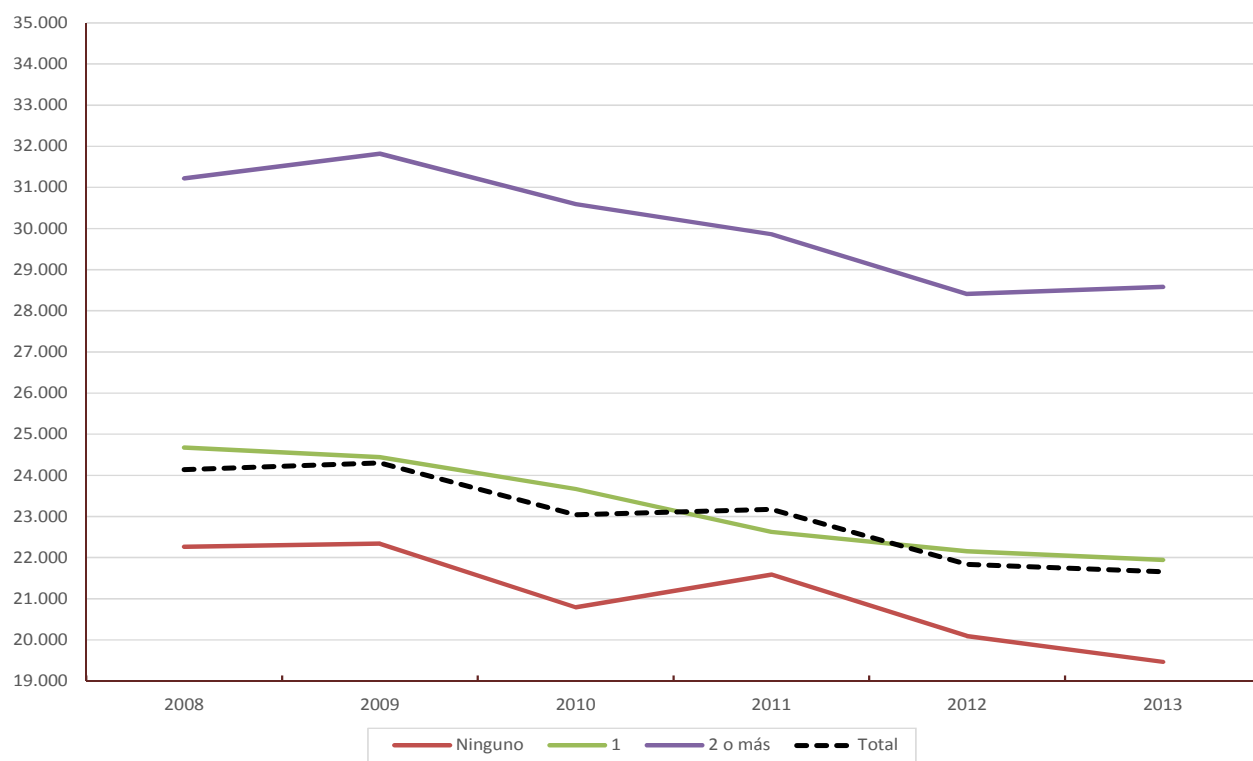

1.6. Declaraciones según los ascendientes o descendientes. Valencia. 2011, 2012 y 2013

Número de declaraciones	2011	%	2012	%	2013	%
Total	376.979		369.373		357.157	
Sin ninguno de los dos	244.392	64,8%	234.823	63,6%	221.818	62,1%
Con alguno de ellos	132.587	35,2%	134.550	36,4%	135.339	37,9%
Renta total	2011	%	2012	%	2013	%
Total	8.736.558.256		8.065.018.021		7.735.141.004	
Sin ninguno de los dos	5.284.538.862	60,5%	4.714.745.547	58,5%	4.303.911.346	55,6%
Con alguno de ellos	3.452.019.394	39,5%	3.350.272.474	41,5%	3.431.229.658	44,4%
Renta media	2011		2012		2013	
Total	23.175		21.834		21.658	
Sin ninguno de los dos	21.623		20.078		19.403	
Con alguno de ellos	26.036		24.900		25.353	

Notas: Renta en €.

Véase la [metodología](#) para consultar las definiciones.

Fuente: Elaboración de la Oficina de Estadística a partir del fichero de microdatos del IRPF.

IEF. Ministerio de Hacienda y Administraciones Públicas. <http://www.ief.es/>

Ascendientes o descendientes Renta media

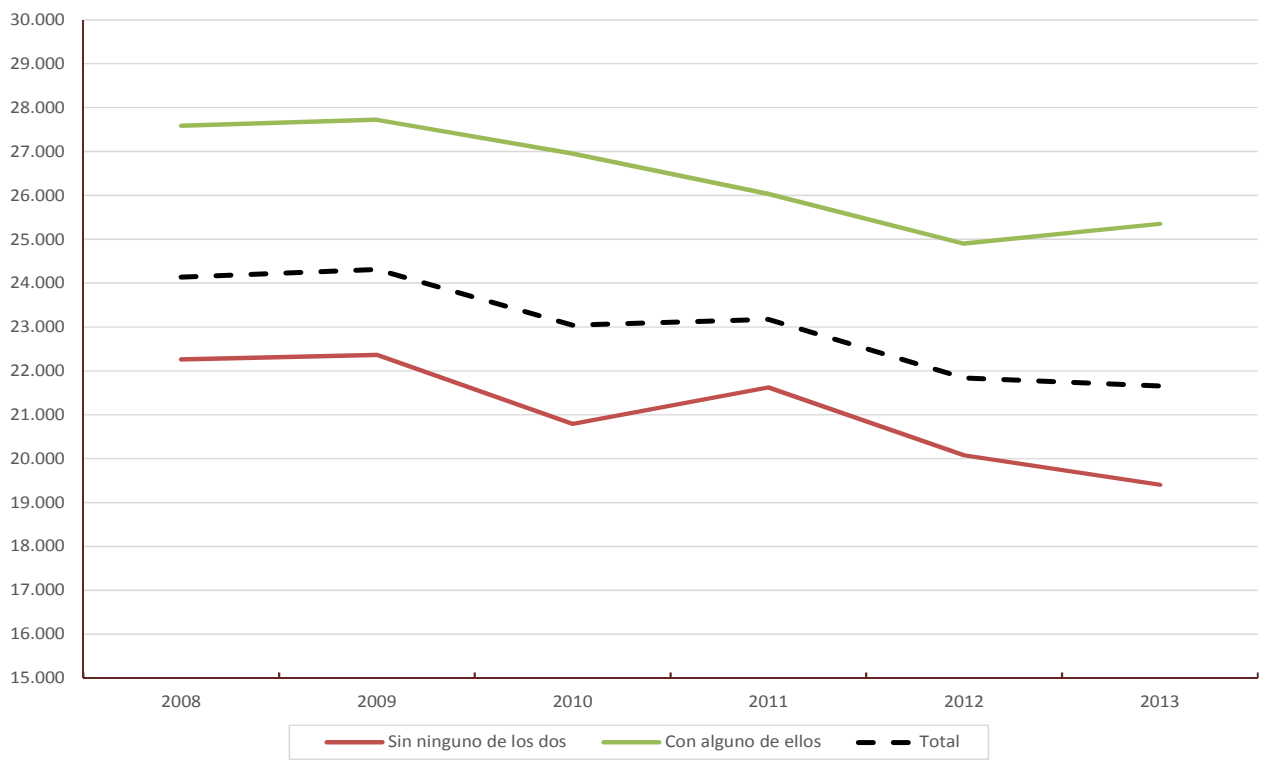

1.7. Declaraciones según la edad de la persona primera declarante. Valencia. 2011, 2012 y 2013

Número de declaraciones		2011		2012		2013	
			%		%		%
Total		376.979		369.373		357.157	
≤ 34 años		64.762	17,2%	62.112	16,8%	56.919	15,9%
> 34 y ≤ 44 años		84.962	22,5%	92.303	25,0%	82.291	23,0%
> 44 y ≤ 64 años		147.713	39,2%	138.850	37,6%	136.722	38,3%
> 64 años		79.540	21,1%	76.108	20,6%	81.226	22,7%
Renta total		2011		2012		2013	
			%		%		%
Total		8.736.558.256		8.065.018.021		7.735.141.004	
≤ 34 años		899.740.861	10,3%	783.670.060	9,7%	690.768.620	8,9%
> 34 y ≤ 44 años		1.871.706.799	21,4%	1.970.914.376	24,4%	1.660.369.100	21,5%
> 44 y ≤ 64 años		4.135.826.841	47,3%	3.650.235.462	45,3%	3.606.299.230	46,6%
> 64 años		1.829.283.755	20,9%	1.660.198.123	20,6%	1.777.704.054	23,0%
Renta media		2011		2012		2013	
Total		23.175		21.834		21.658	
≤ 34 años		13.893		12.617		12.136	
> 34 y ≤ 44 años		22.030		21.353		20.177	
> 44 y ≤ 64 años		27.999		26.289		26.377	
> 64 años		22.998		21.814		21.886	

Notas: Renta en €.

Véase la [metodología](#) para consultar las definiciones.

Fuente: Elaboración de la Oficina de Estadística a partir del fichero de microdatos del IRPF.

IEF. Ministerio de Hacienda y Administraciones Públicas. <http://www.ief.es/>

Edad de la persona primera declarante Renta media

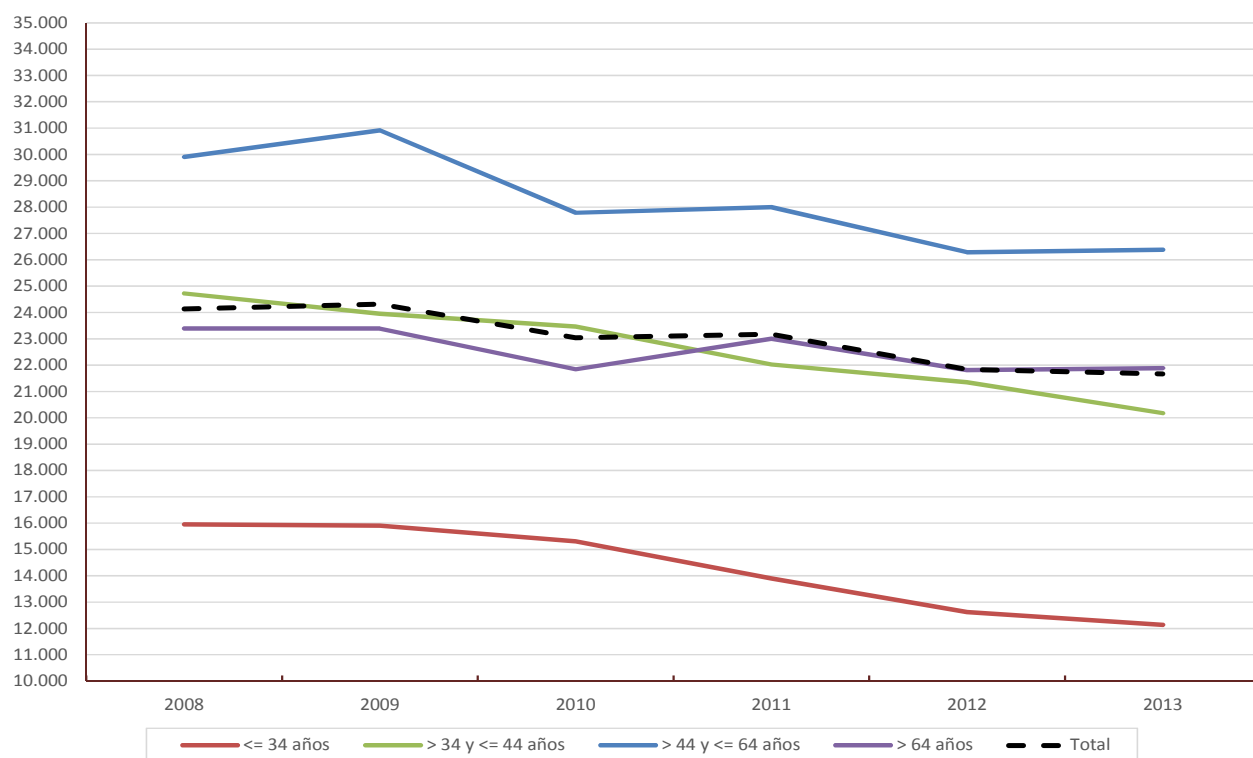

Edad de la persona primera declarante Renta total

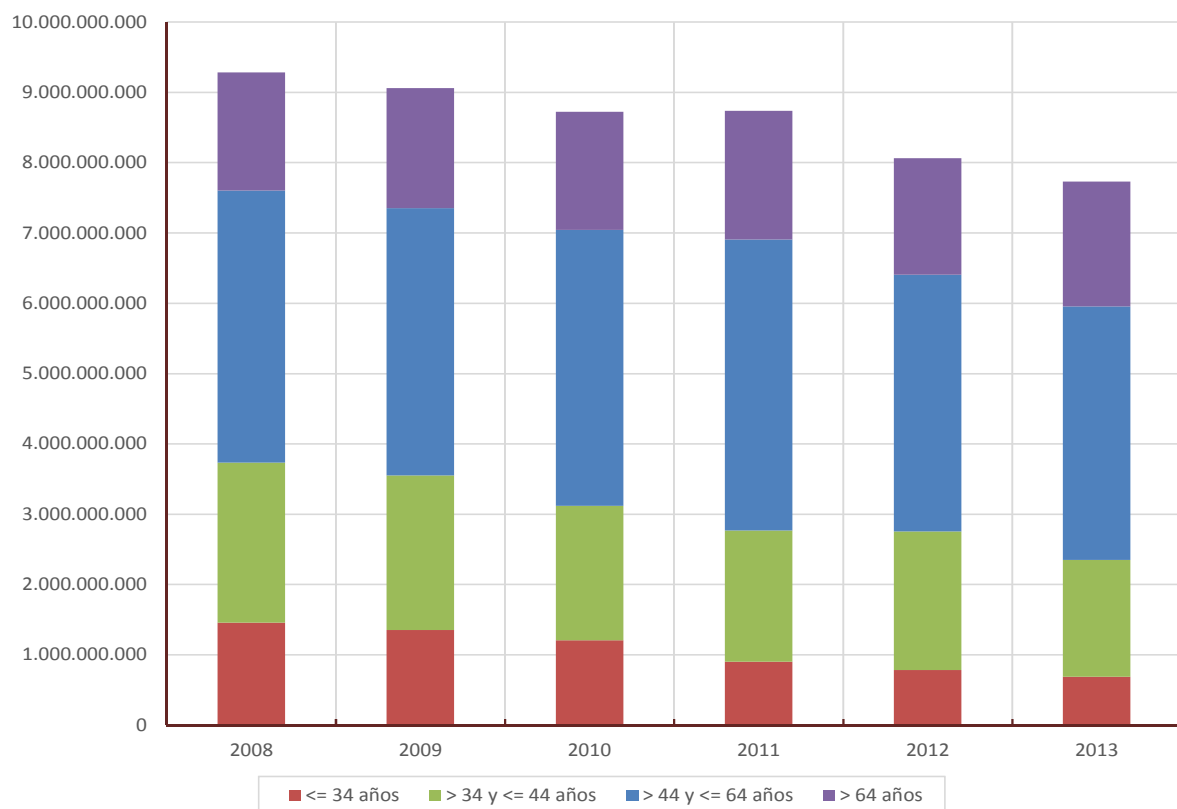

1.8. Declaraciones según tramos de renta. Valencia. 2011, 2012 y 2013

Número de declaraciones	2011	%	2012	%	2013	%
Total	376.979		369.373		357.157	
Negativas o ≤ 6.000 €	73.238	19,4%	76.173	20,6%	79.010	22,1%
> 6.000 y ≤ 12.000 €	61.129	16,2%	63.116	17,1%	57.164	16,0%
> 12.000 y ≤ 18.000 €	64.447	17,1%	63.328	17,1%	55.025	15,4%
> 18.000 y ≤ 24.000 €	50.612	13,4%	47.826	12,9%	46.339	13,0%
> 24.000 y ≤ 30.000 €	39.467	10,5%	35.025	9,5%	40.010	11,2%
> 30.000 y ≤ 42.000 €	47.110	12,5%	46.988	12,7%	43.326	12,1%
> 42.000 y ≤ 60.000 €	21.536	5,7%	20.163	5,5%	20.252	5,7%
Más de 60.000 €	19.441	5,2%	16.755	4,5%	16.030	4,5%

Renta total	2011	%	2012	%	2013	%
Total	8.736.558.256		8.065.018.021		7.735.141.004	
Negativas o ≤ 6.000 €	164.804.911	1,9%	163.205.782	2,0%	169.275.838	2,2%
> 6.000 y ≤ 12.000 €	551.957.563	6,3%	571.677.385	7,1%	512.129.829	6,6%
> 12.000 y ≤ 18.000 €	955.385.594	10,9%	938.577.335	11,6%	819.267.961	10,6%
> 18.000 y ≤ 24.000 €	1.061.895.795	12,2%	1.001.342.108	12,4%	963.799.230	12,5%
> 24.000 y ≤ 30.000 €	1.054.412.332	12,1%	951.307.049	11,8%	1.086.463.565	14,0%
> 30.000 y ≤ 42.000 €	1.653.263.076	18,9%	1.620.809.363	20,1%	1.498.204.063	19,4%
> 42.000 y ≤ 60.000 €	1.069.783.062	12,2%	993.172.166	12,3%	1.004.200.933	13,0%
Más de 60.000 €	2.225.055.922	25,5%	1.824.926.832	22,6%	1.681.799.584	21,7%

Renta media	2011	2012	2013
Total	23.175	21.834	21.658
Negativas o ≤ 6.000 €	2.250	2.143	2.142
> 6.000 y ≤ 12.000 €	9.029	9.058	8.959
> 12.000 y ≤ 18.000 €	14.824	14.821	14.889
> 18.000 y ≤ 24.000 €	20.981	20.937	20.799
> 24.000 y ≤ 30.000 €	26.716	27.161	27.155
> 30.000 y ≤ 42.000 €	35.094	34.494	34.580
> 42.000 y ≤ 60.000 €	49.674	49.258	49.584
Más de 60.000 €	114.454	108.918	104.918

Notas: Renta en €.

Véase la [metodología](#) para consultar las definiciones.

Fuente: Elaboración de la Oficina de Estadística a partir del fichero de microdatos del IRPF.

IEF. Ministerio de Hacienda y Administraciones Públicas. <http://www.ief.es/>

1.9. Deciles de la distribución de Renta. Valencia. 2011, 2012 y 2013

Deciles	2011	2012	2013
Decil 1	2.645	2.073	1.794
Decil 2	6.181	5.802	5.325
Decil 3	9.995	9.288	8.812
Decil 4	13.323	12.976	12.597
Decil 5	17.110	15.795	16.560
Decil 6	21.296	20.469	20.694
Decil 7	26.162	25.470	26.006
Decil 8	32.755	31.650	31.267
Decil 9	43.628	41.744	42.133
Renta total	2011	2012	2013
Decil 1	6.528.849	-1.774.270	-3.342.241
Decil 2	171.324.734	151.277.602	129.730.927
Decil 3	305.573.541	278.818.202	251.622.694
Decil 4	443.216.135	412.821.980	385.466.779
Decil 5	564.735.064	527.877.017	516.458.121
Decil 6	714.328.345	664.451.993	670.081.391
Decil 7	890.528.562	845.583.850	820.509.784
Decil 8	1.085.750.770	1.050.925.372	1.029.828.823
Decil 9	1.394.065.422	1.316.937.277	1.273.404.307
Renta media	2011	2012	2013
Decil 1	173	-48	-94
Decil 2	4.547	4.099	3.634
Decil 3	8.097	7.545	7.045
Decil 4	11.699	11.168	10.804
Decil 5	15.067	14.320	14.484
Decil 6	19.010	17.985	18.679
Decil 7	23.509	22.777	23.119
Decil 8	28.919	28.666	28.742
Decil 9	37.025	35.501	35.595

Notas: Renta en €.

Véase la [metodología](#) para consultar las definiciones.

Fuente: Elaboración de la Oficina de Estadística a partir del fichero de microdatos del IRPF.

IEF. Ministerio de Hacienda y Administraciones Públicas. <http://www.ief.es/>

1.10. Indicadores S80/S20 y S90/S10 según la distribución en deciles de la renta. Valencia. 2011, 2012 y 2013

Valencia		2011	2012	2013
D8/D2		5,30	5,46	5,87
D9/D1		16,50	20,14	23,48
I. Gini		0,481	0,475	0,469
Provincia de Valencia		2011	2012	2013
D8/D2		5,18	5,36	5,77
D9/D1		16,88	20,08	23,58
I. Gini		0,472	0,471	0,468
España		2011	2012	2013
D8/D2		4,99	5,19	5,50
D9/D1		14,52	16,96	19,14
I. Gini		0,451	0,459	0,457

Nota: Véase la [metodología](#) para consultar las definiciones.

Fuente: Elaboración de la Oficina de Estadística a partir del fichero de microdatos del IRPF.
IEF. Ministerio de Hacienda y Administraciones Públicas. <http://www.ief.es/>

2. Declaraciones según tipo. Distritos. 2011-2013

	Total		Individual		Conjunta					
		%		%	Total		Monoparental		De matrimonio	
		%		%		%		%		%
Valencia	367.836		297.254	80,8%	70.583	19,2%	10.517	14,9%	60.065	85,1%
1. Ciutat Vella	14.128	3,8%	12.797	90,6%	1.331	9,4%			1.141	85,8%
2. l'Eixample	22.933	6,2%	19.656	85,7%	3.278	14,3%	411	(a) 12,5%	2.867	87,5%
3. Extramurs	25.180	6,8%	21.633	85,9%	3.546	14,1%	653	18,4%	2.893	81,6%
4. Campanar	17.241	4,7%	14.007	81,2%	3.233	18,8%	554	17,1%	2.679	82,9%
5. la Saïdia	20.716	5,6%	17.083	82,5%	3.633	17,5%	593	16,3%	3.040	83,7%
6. el Pla del Real	14.222	3,9%	11.883	83,6%	2.339	16,4%	435	(c) 18,6%	1.904	81,4%
7. l'Olivereta	20.930	5,7%	16.629	79,5%	4.301	20,5%	669	15,5%	3.632	84,5%
8. Patraix	25.421	6,9%	20.098	79,1%	5.323	20,9%	749	14,1%	4.574	85,9%
9. Jesús	24.139	6,6%	19.039	78,9%	5.100	21,1%	766	15,0%	4.334	85,0%
10. Quatre Carreres	34.291	9,3%	27.082	79,0%	7.209	21,0%	960	13,3%	6.249	86,7%
11. Poblats Marítims	23.944	6,5%	18.646	77,9%	5.298	22,1%	624	11,8%	4.674	88,2%
12. Camins al Grau	31.990	8,7%	26.190	81,9%	5.799	18,1%	827	14,3%	4.972	85,7%
13. Algirós	17.665	4,8%	14.116	79,9%	3.549	20,1%	516	14,5%	3.033	85,5%
14. Benimaclet	12.408	3,4%	9.900	79,8%	2.508	20,2%	502	20,0%	2.006	80,0%
15. Rascanya	22.285	6,1%	17.662	79,3%	4.623	20,7%	814	17,6%	3.809	82,4%
16. Benicalap	20.920	5,7%	16.256	77,7%	4.664	22,3%	575	12,3%	4.089	87,7%
17. Pobles del Nord	3.059	0,8%	2.325	76,0%	734	24,0%		(a)	589	80,2%
18. Pobles de l'Oest	5.713	1,6%	3.974	69,6%	1.739	30,4%		(a)	1.508	86,7%
19. Pobles del Sud	10.652	2,9%	8.277	77,7%	2.375	22,3%	304	(c) 12,8%	2.071	87,2%

Notas: (a) Muestra insuficiente para poder mostrar las estimaciones en más de un año.

(b) Muestra deficiente: únicamente en un año hay muestra insuficiente.

(c) Puede contener errores elevados de muestreo en más de un año.

Véase la [metodología](#) para consultar las definiciones.

Fuente: Elaboración de la Oficina de Estadística a partir del fichero de microdatos del IRPF.

IEF. Ministerio de Hacienda y Administraciones Públicas. <http://www.ief.es/>

Número de Declaraciones. Distribución porcentual. 2011-2013

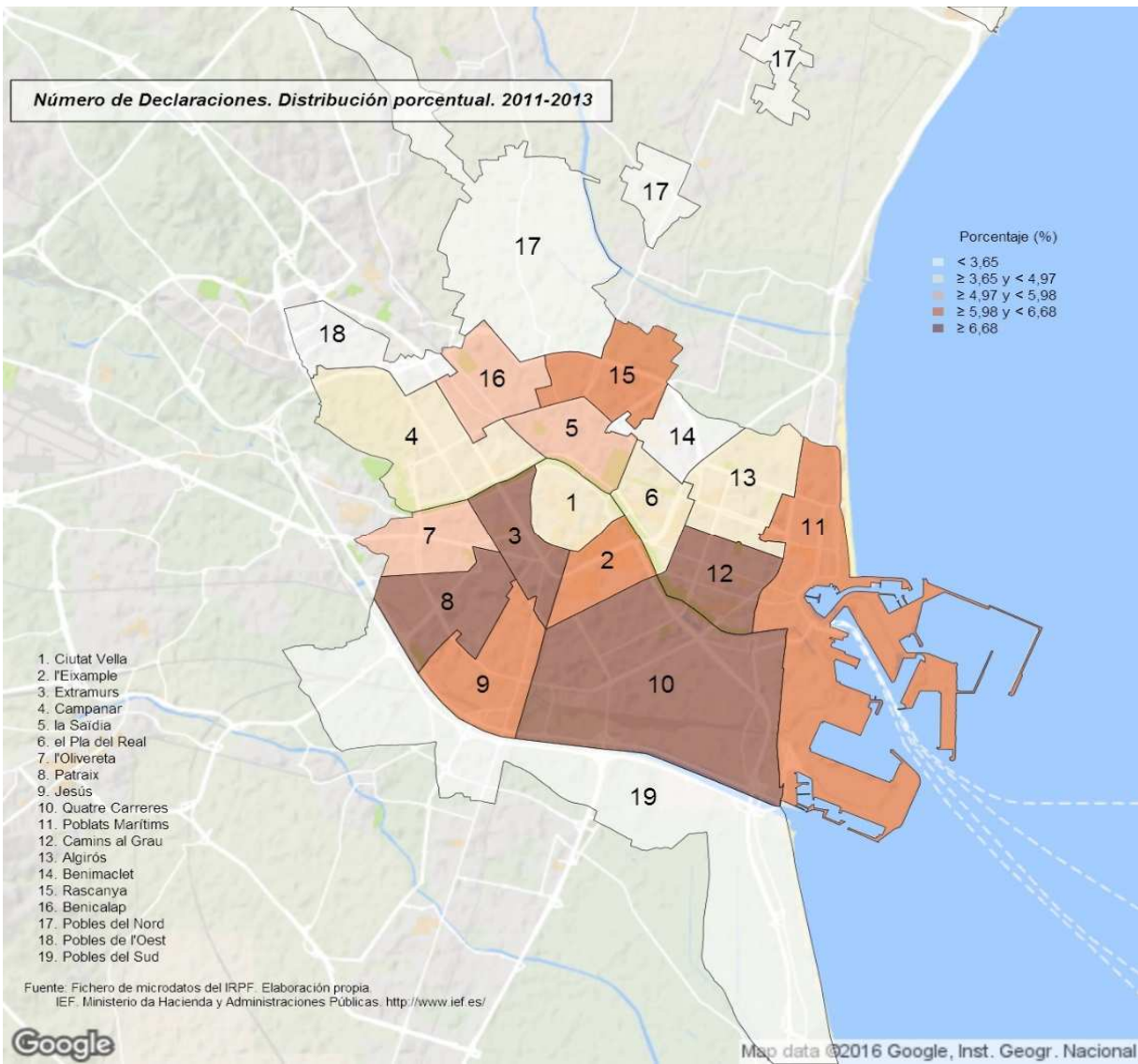

3. Renta total según tipo de declaración. Distritos. 2011-2013

	Total		Individual		Conjunta					
		%		%	Total	Monoparental		De matrimonio	%	
Valencia	8.178.905.760		6.460.885.269	79,0%	1.718.020.491	21,0%	203.543.565	11,8%	1.514.476.927	88,2%
1. Ciutat Vella	432.297.211	5,3%	379.651.849	87,8%	52.645.361	12,2%	(a)	47.097.537	89,5%	
2. l'Eixample	799.278.224	9,8%	681.743.684	85,3%	117.534.541	14,7%	13.942.956 (c)	11,9%	103.591.585	88,1%
3. Extramurs	610.034.686	7,5%	514.191.590	84,3%	95.843.096	15,7%	13.026.746	13,6%	82.816.350	86,4%
4. Campanar	387.463.040	4,7%	307.055.715	79,2%	80.407.325	20,8%	11.643.802	14,5%	68.763.523	85,5%
5. la Saïdia	459.564.027	5,6%	370.185.579	80,6%	89.378.448	19,4%	9.031.071	10,1%	80.347.378	89,9%
6. el Pla del Real	478.740.708	5,9%	393.079.961	82,1%	85.660.747	17,9%	12.322.908 (c)	14,4%	73.337.839	85,6%
7. l'Olivereta	385.553.209	4,7%	297.529.455	77,2%	88.023.753	22,8%	10.258.852	11,7%	77.764.901	88,3%
8. Patraix	470.628.082	5,8%	357.336.369	75,9%	113.291.713	24,1%	12.901.287	11,4%	100.390.426	88,6%
9. Jesús	446.733.989	5,5%	333.129.828	74,6%	113.604.161	25,4%	14.677.069	12,9%	98.927.091	87,1%
10. Quatre Carreres	658.337.303	8,0%	492.502.562	74,8%	165.834.741	25,2%	16.365.311	9,9%	149.469.431	90,1%
11. Poblats Marítims	434.342.273	5,3%	315.783.781	72,7%	118.558.492	27,3%	9.439.707	8,0%	109.118.784	92,0%
12. Camins al Grau	793.590.653	9,7%	634.208.391	79,9%	159.382.262	20,1%	17.419.772	10,9%	141.962.490	89,1%
13. Algirós	405.602.442	5,0%	310.009.157	76,4%	95.593.285	23,6%	10.636.600	11,1%	84.956.685	88,9%
14. Benimaclet	282.342.339	3,5%	213.846.470	75,7%	68.495.868	24,3%	12.976.457	18,9%	55.519.411	81,1%
15. Rascanya	385.908.605	4,7%	299.567.289	77,6%	86.341.316	22,4%	11.926.570	13,8%	74.414.746	86,2%
16. Benicalap	393.536.999	4,8%	304.071.141	77,3%	89.465.857	22,7%	10.437.004	11,7%	79.028.854	88,3%
17. Pobles del Nord	64.180.930	0,8%	46.458.680	72,4%	17.722.250	27,6%	(a)	13.862.836	78,2%	
18. Pobles de l'Oest	86.776.011	1,1%	56.657.316	65,3%	30.118.696	34,7%	(a)	27.440.917	91,1%	
19. Pobles del Sud	203.995.032	2,5%	153.876.453	75,4%	50.118.579	24,6%	4.452.435 (c)	8,9%	45.666.143	91,1%

Notas: (a) Muestra insuficiente para poder mostrar las estimaciones en más de un año.

(b) Muestra deficiente: únicamente en un año hay muestra insuficiente.

(c) Puede contener errores elevados de muestreo en más de un año.

Datos en €.

Véase la [metodología](#) para consultar las definiciones.

Fuente: Elaboración de la Oficina de Estadística a partir del fichero de microdatos del IRPF.

IEF. Ministerio de Hacienda y Administraciones Públicas. <http://www.ief.es/>

Renta Total según Tipo de Declaración 2011-2013

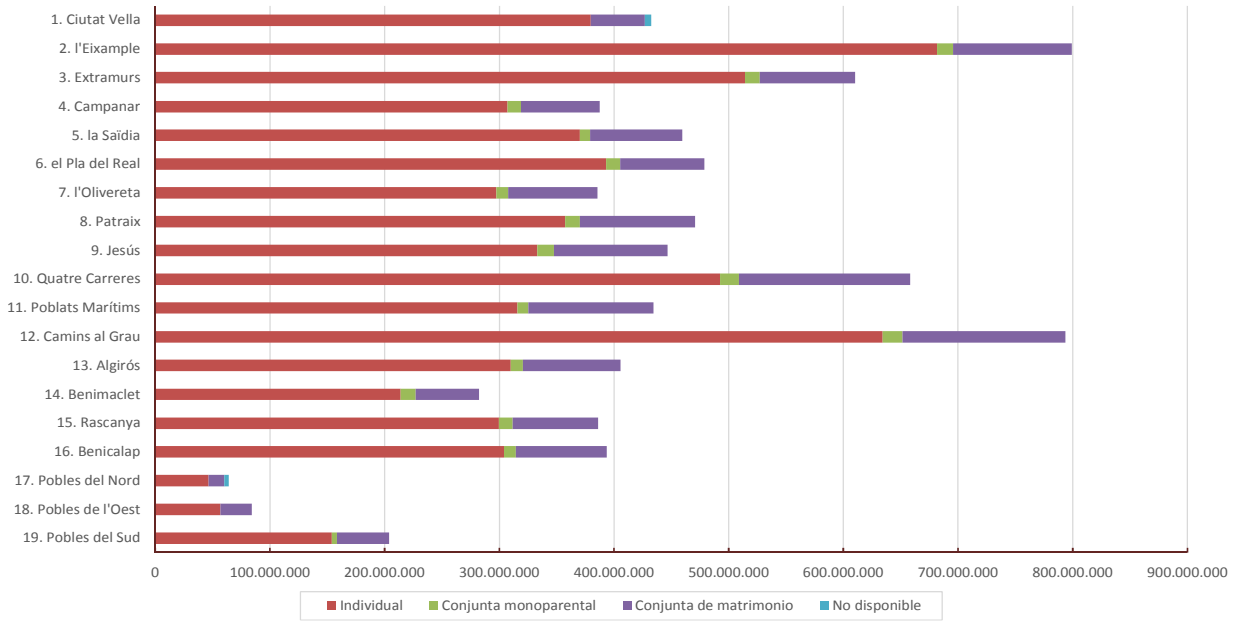

Renta Total. Distribución porcentual. 2011-2013

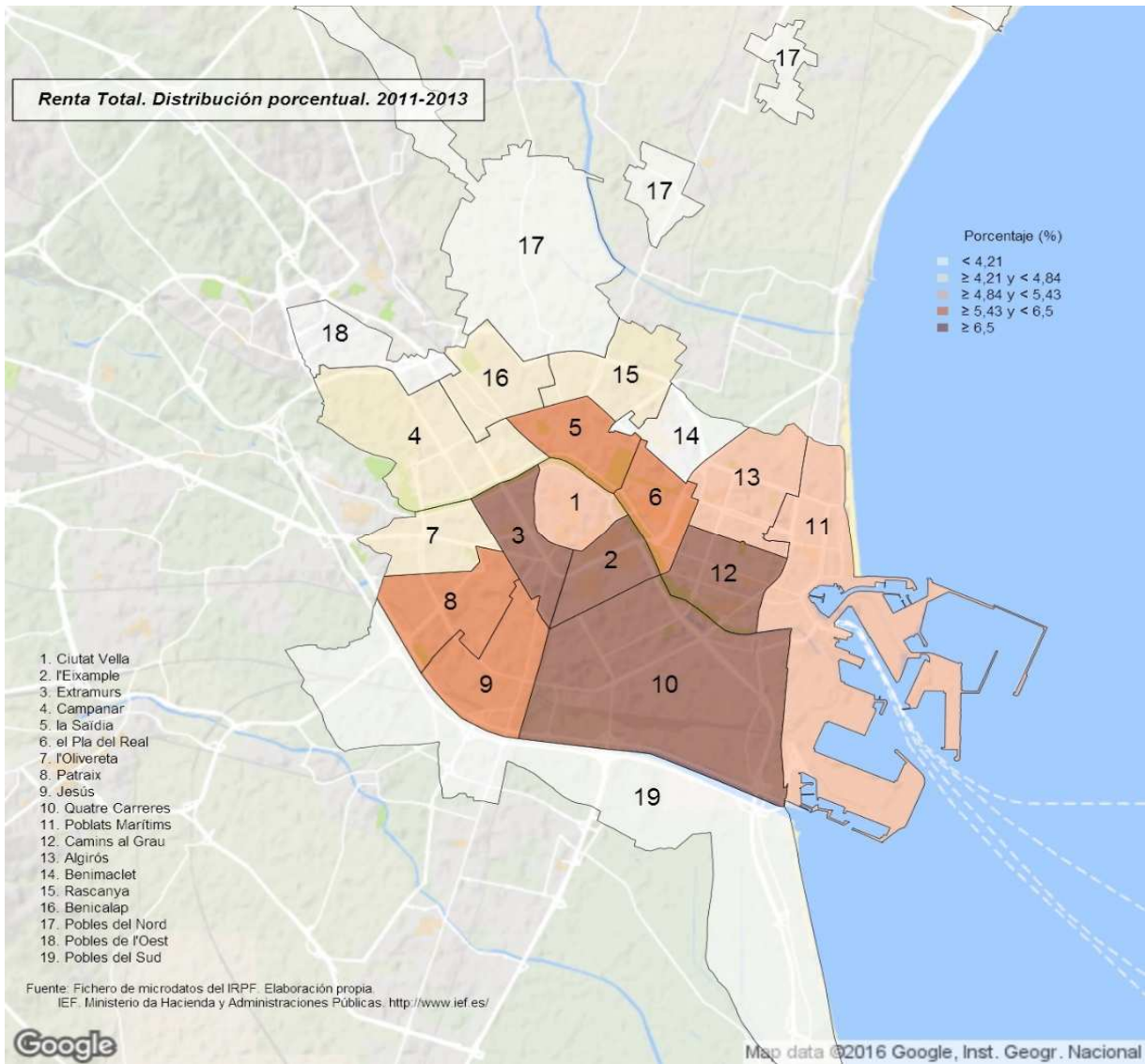

4. Renta media según tipo de declaración. Distritos. 2011-2013

	Total	Individual	Conjunta		
			Total	Monoparental	De matrimonio
Valencia	22.235	21.735	24.341	19.353	25.214
1. Ciutat Vella	30.599	29.666	39.567	(a)	41.268
2. l'Eixample	34.852	34.685	35.856	33.947 (c)	36.130
3. Extramurs	24.227	23.768	27.025	19.942	28.625
4. Campanar	22.474	21.921	24.869	21.001	25.670
5. la Saïdia	22.184	21.670	24.602	15.218	26.433
6. el Pla del Real	33.663	33.079	36.627	28.327 (c)	38.524
7. l'Olivereta	18.421	17.892	20.467	15.346	21.409
8. Patraix	18.513	17.780	21.283	17.224	21.947
9. Jesús	18.507	17.497	22.276	19.159	22.826
10. Quatre Carreres	19.199	18.186	23.005	17.054	23.918
11. Poblets Marítims	18.140	16.936	22.376	15.129	23.344
12. Camins al Grau	24.808	24.215	27.483	21.056	28.552
13. Algirós	22.961	21.962	26.938	20.610	28.015
14. Benimaclet	22.755	21.601	27.310	25.861	27.672
15. Rascanya	17.317	16.961	18.675	14.653	19.534
16. Benicalap	18.811	18.705	19.184	18.149	19.329
17. Pobles del Nord	20.980	19.984	24.132	(a)	23.525
18. Pobles de l'Oest	15.189	14.256	17.322	(a)	18.193
19. Pobles del Sud	19.151	18.592	21.101	14.625 (c)	22.053

Notas: (a) Muestra insuficiente para poder mostrar las estimaciones en más de un año.

(b) Muestra deficiente: únicamente en un año hay muestra insuficiente.

(c) Puede contener errores elevados de muestreo en más de un año.

Datos en €.

Véase la [metodología](#) para consultar las definiciones.

Fuente: Elaboración de la Oficina de Estadística a partir del fichero de microdatos del IRPF.

IEF. Ministerio de Hacienda y Administraciones Públicas. <http://www.ief.es/>

Renta Media. 2011-2013

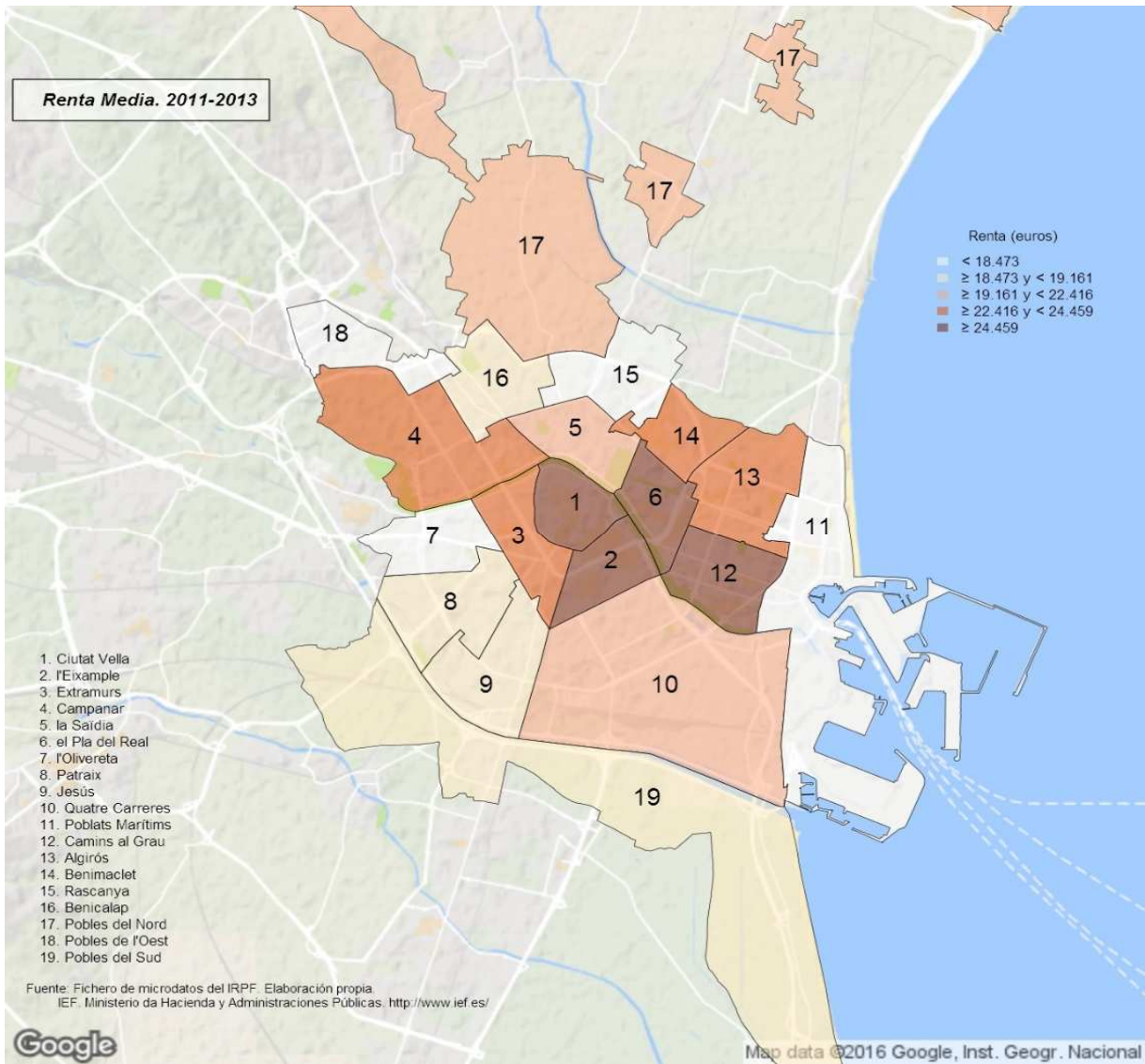

5. Declaraciones según estado civil de la persona primera declarante. Distritos. 2011-2013

	Total		Soltera		Casada		Viuda o Divorciada o separada	
		%		%		%		%
Valencia	367.836		111.951	30,4%	198.128	53,9%	57.757	15,7%
1. Ciutat Vella	14.128	3,8%	6.163	43,6%	5.232	37,0%	2.732	19,3%
2. l'Eixample	22.933	6,2%	5.965	26,0%	12.191	53,2%	4.777	20,8%
3. Extramurs	25.180	6,8%	8.046	32,0%	12.914	51,3%	4.220	16,8%
4. Campanar	17.241	4,7%	5.018	29,1%	9.917	57,5%	2.305	13,4%
5. la Saïdia	20.716	5,6%	7.124	34,4%	10.835	52,3%	2.758	13,3%
6. el Pla del Real	14.222	3,9%	4.014	28,2%	7.980	56,1%	2.228	15,7%
7. l'Olivereta	20.930	5,7%	7.134	34,1%	10.160	48,5%	3.635	17,4%
8. Patraix	25.421	6,9%	8.202	32,3%	13.259	52,2%	3.960	15,6%
9. Jesús	24.139	6,6%	6.961	28,8%	13.239	54,8%	3.938	16,3%
10. Quatre Carreres	34.291	9,3%	10.415	30,4%	18.691	54,5%	5.185	15,1%
11. Poblats Marítims	23.944	6,5%	7.386	30,8%	12.890	53,8%	3.668	15,3%
12. Camins al Grau	31.990	8,7%	8.304	26,0%	18.278	57,1%	5.408	16,9%
13. Algirós	17.665	4,8%	4.622	26,2%	10.124	57,3%	2.919	16,5%
14. Benimaclet	12.408	3,4%	3.596	29,0%	7.303	58,9%	1.510	12,2%
15. Rascanya	22.285	6,1%	7.351	33,0%	11.997	53,8%	2.937	13,2%
16. Benicalap	20.920	5,7%	6.508	31,1%	11.957	57,2%	2.455	11,7%
17. Pobles del Nord	3.059	0,8%	890	29,1%	1.909	62,4%	260 (b)	8,5%
18. Pobles de l'Oest	5.713	1,6%	1.516	26,5%	3.130	54,8%	1.067	18,7%
19. Pobles del Sud	10.652	2,9%	2.735	25,7%	6.121	57,5%	1.795	16,9%

Notas: (a) Muestra insuficiente para poder mostrar las estimaciones en más de un año.

(b) Muestra deficiente: únicamente en un año hay muestra insuficiente.

(c) Puede contener errores elevados de muestreo en más de un año.

Véase la [metodología](#) para consultar las definiciones.

Fuente: Elaboración de la Oficina de Estadística a partir del fichero de microdatos del IRPF.

IEF. Ministerio de Hacienda y Administraciones Públicas. <http://www.ief.es/>

Declaraciones según el Estado Civil de la persona primera declarante 2011-2013

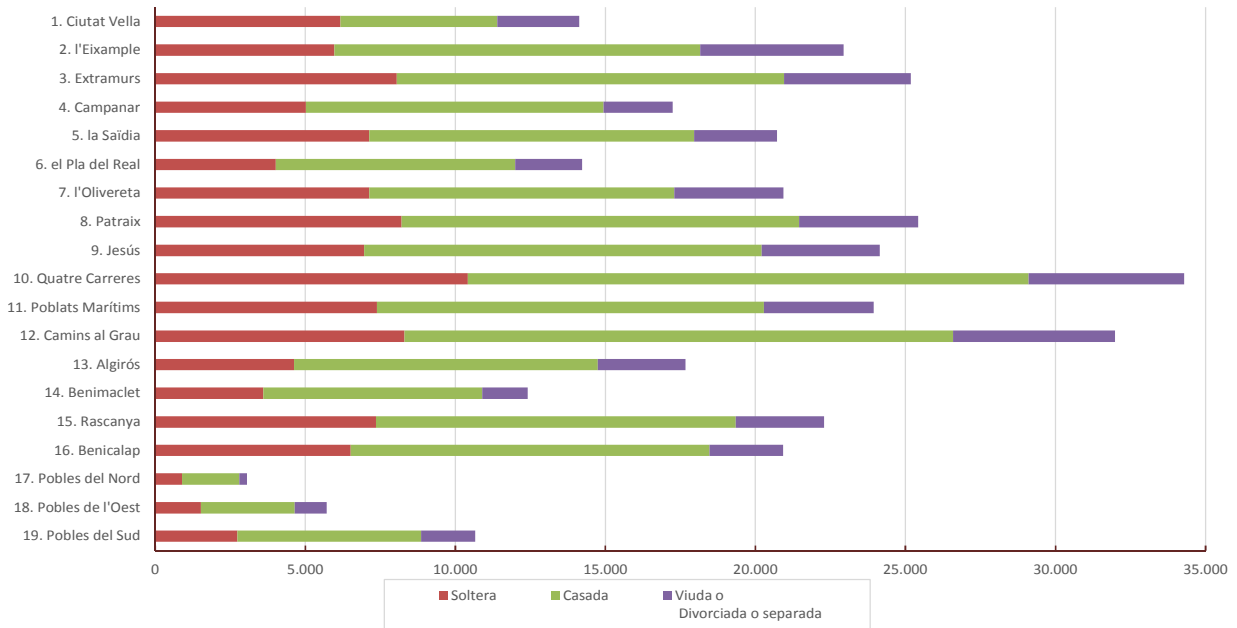

6. Renta total según estado civil de la persona primera declarante. Distritos. 2011-2013

	Total		Soltera		Casada		Viuda o Divorciada o separada	
		%		%		%		%
Valencia	8.178.905.760		1.728.078.248	21,1%	5.197.928.799	63,6%	1.252.898.713	15,3%
1. Ciutat Vella	432.297.211	5,3%	127.605.277	29,5%	218.868.634	50,6%	85.823.299	19,9%
2. l'Eixample	799.278.224	9,8%	102.981.542	12,9%	531.676.772	66,5%	164.619.911	20,6%
3. Extramurs	610.034.686	7,5%	139.134.231	22,8%	373.233.276	61,2%	97.667.179	16,0%
4. Campanar	387.463.040	4,7%	84.975.665	21,9%	257.001.166	66,3%	45.486.209	11,7%
5. la Saïdia	459.564.027	5,6%	101.019.020	22,0%	297.552.324	64,7%	60.992.683	13,3%
6. el Pla del Real	478.740.708	5,9%	73.134.223	15,3%	337.501.099	70,5%	68.105.385	14,2%
7. l'Olivereta	385.553.209	4,7%	103.734.845	26,9%	218.265.502	56,6%	63.552.862	16,5%
8. Patraix	470.628.082	5,8%	115.997.892	24,6%	279.389.487	59,4%	75.240.703	16,0%
9. Jesús	446.733.989	5,5%	94.910.088	21,2%	274.504.654	61,4%	77.319.247	17,3%
10. Quatre Carreres	658.337.303	8,0%	150.857.606	22,9%	411.765.789	62,5%	95.713.908	14,5%
11. Poblats Marítims	434.342.273	5,3%	108.849.415	25,1%	265.326.160	61,1%	60.166.698	13,9%
12. Camins al Grau	793.590.653	9,7%	143.485.090	18,1%	529.805.739	66,8%	120.299.824	15,2%
13. Algirós	405.602.442	5,0%	62.248.529	15,3%	283.877.112	70,0%	59.476.800	14,7%
14. Benimaclet	282.342.339	3,5%	51.789.480	18,3%	196.789.929	69,7%	33.762.930	12,0%
15. Rascanya	385.908.605	4,7%	99.446.309	25,8%	245.299.009	63,6%	41.163.286	10,7%
16. Benicalap	393.536.999	4,8%	99.006.154	25,2%	249.975.777	63,5%	44.555.067	11,3%
17. Pobles del Nord	64.180.930	0,8%	12.807.599	20,0%	45.560.629	71,0%	5.812.702 (b)	9,1%
18. Pobles de l'Oest	86.776.011	1,1%	16.541.657	19,1%	52.660.325	60,7%	17.574.029	20,3%
19. Pobles del Sud	203.995.032	2,5%	39.553.626	19,4%	128.875.417	63,2%	35.565.989	17,4%

Notas: (a) Muestra insuficiente para poder mostrar las estimaciones en más de un año.

(b) Muestra deficiente: únicamente en un año hay muestra insuficiente.

(c) Puede contener errores elevados de muestreo en más de un año.

Datos en €.

Véase la [metodología](#) para consultar las definiciones.

Fuente: Elaboración de la Oficina de Estadística a partir del fichero de microdatos del IRPF.

IEF. Ministerio de Hacienda y Administraciones Públicas. <http://www.ief.es/>

Renta Total según el Estado Civil de la primera persona declarante 2011-2013

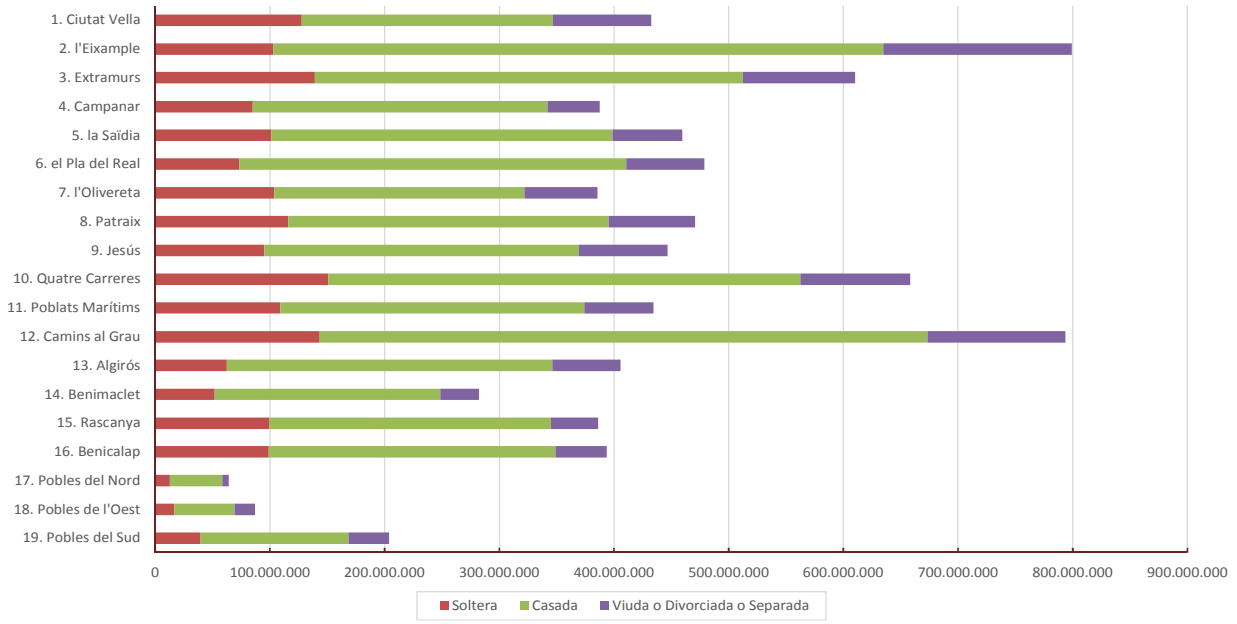

7. Renta media según estado civil de la persona primera declarante. Distritos. 2011-2013

	Total	Soltera	Casada	Viuda o Divorciada o Separada
Valencia	22.235	15.436	26.235	21.692
1. Ciutat Vella	30.599	20.704	41.832	31.408
2. l'Eixample	34.852	17.263	43.611	34.463
3. Extramurs	24.227	17.292	28.902	23.146
4. Campanar	22.474	16.933	25.915	19.732
5. la Saïdia	22.184	14.181	27.463	22.118
6. el Pla del Real	33.663	18.220	42.293	30.571
7. l'Olivereta	18.421	14.540	21.482	17.482
8. Patraix	18.513	14.142	21.072	19.000
9. Jesús	18.507	13.634	20.734	19.632
10. Quatre Carreres	19.199	14.485	22.030	18.459
11. Poblats Marítims	18.140	14.738	20.583	16.403
12. Camins al Grau	24.808	17.280	28.985	22.246
13. Algirós	22.961	13.469	28.040	20.374
14. Benimaclet	22.755	14.403	26.948	22.365
15. Rascanya	17.317	13.529	20.446	14.014
16. Benicalap	18.811	15.213	20.907	18.146
17. Pobles del Nord	20.980	14.383	23.865	22.387 (b)
18. Pobles de l'Oest	15.189	10.911	16.825	16.470
19. Pobles del Sud	19.151	14.460	21.053	19.813

Notas: (a) Muestra insuficiente para poder mostrar las estimaciones en más de un año.

(b) Muestra deficiente: únicamente en un año hay muestra insuficiente.

(c) Puede contener errores elevados de muestreo en más de un año.

Datos en €.

Véase la [metodología](#) para consultar las definiciones.

Fuente: Elaboración de la Oficina de Estadística a partir del fichero de microdatos del IRPF.

IEF. Ministerio de Hacienda y Administraciones Públicas. <http://www.ief.es/>

Renta Media de las declaraciones. Estado civil de la primera persona declarante: Soltera. 2011-2013

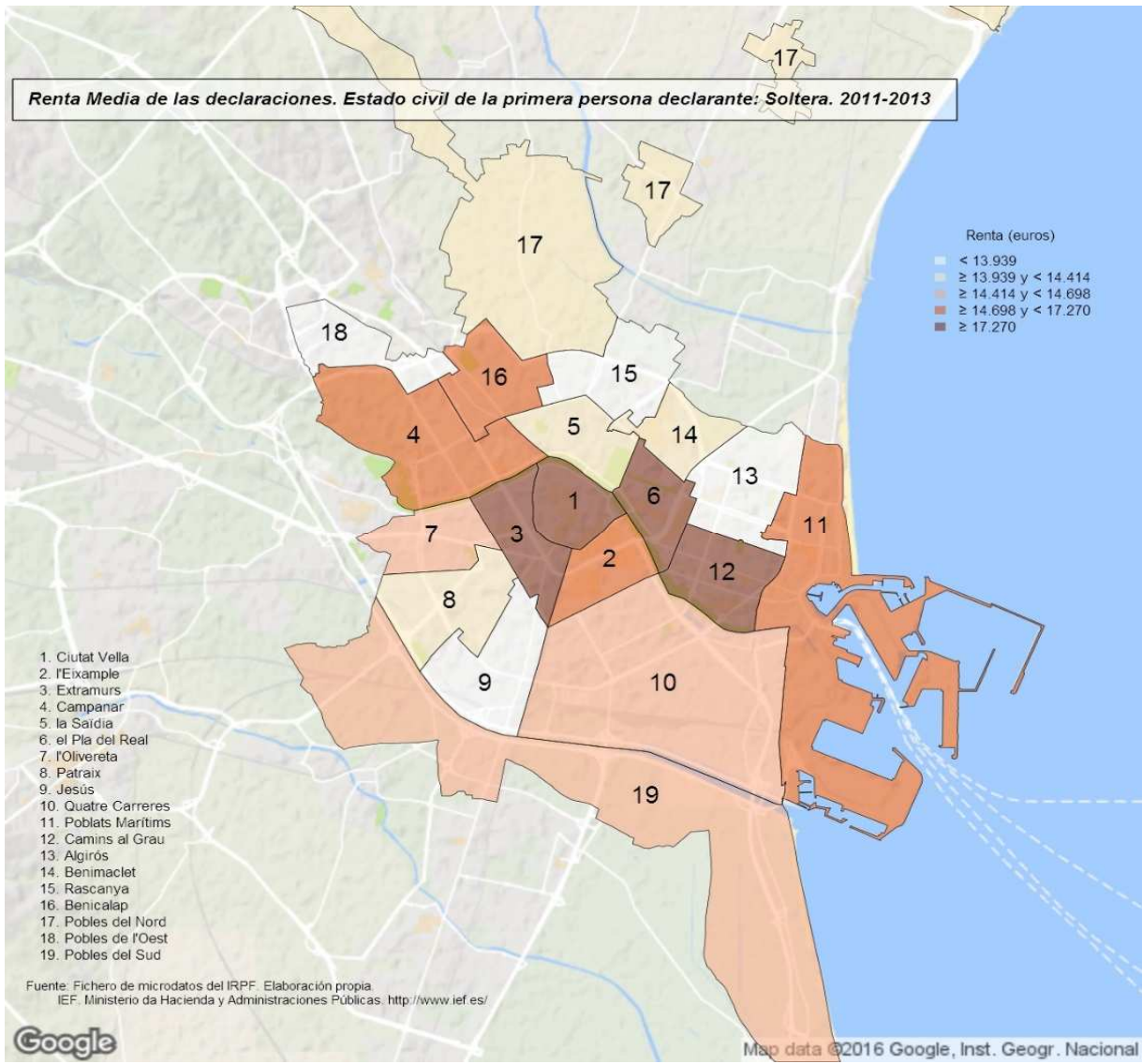

Renta Media de las declaraciones. Estado civil de la primera persona declarante: Casada. 2011-2013

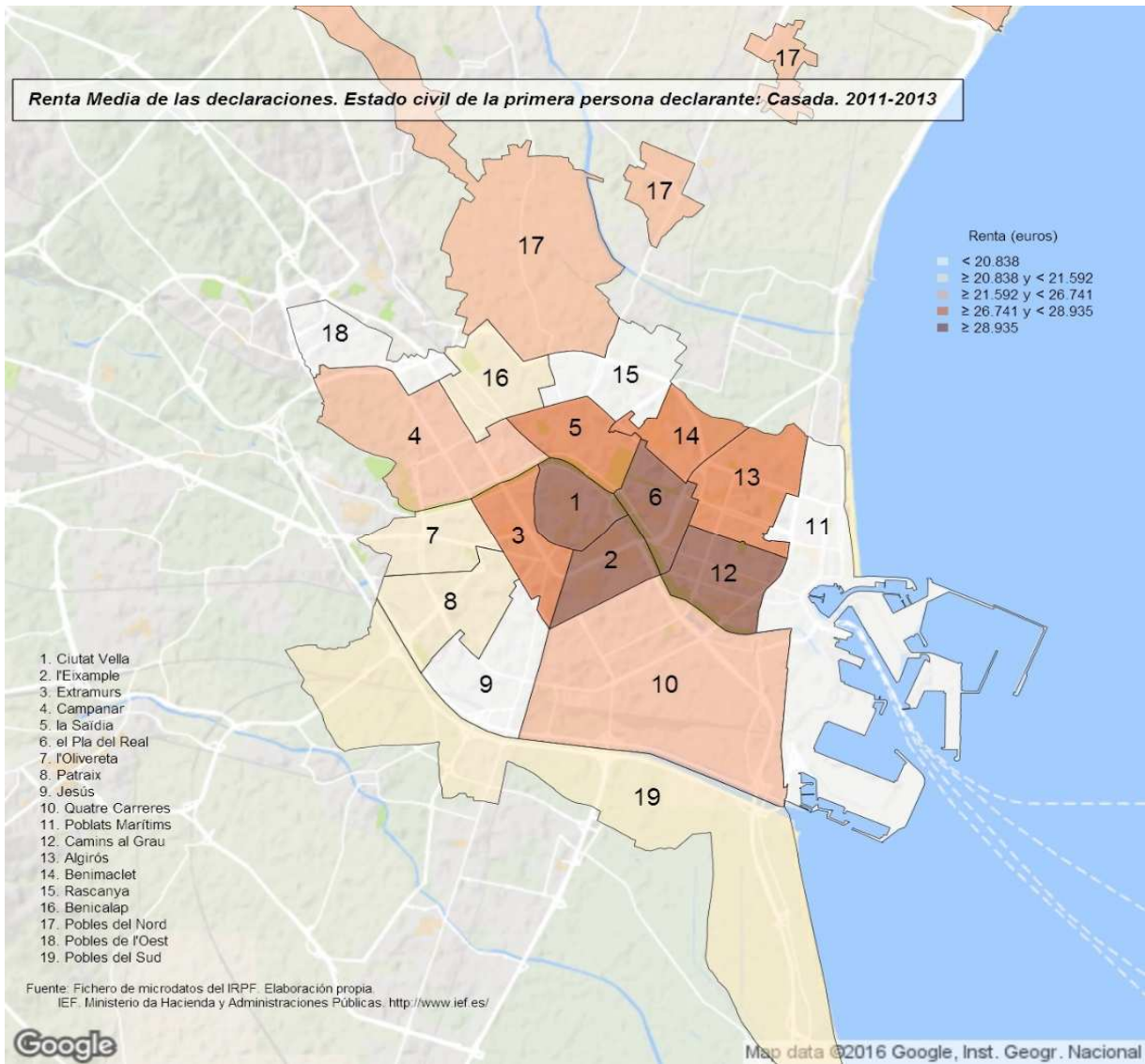

Renta Media de las declaraciones. Estado civil de la primera persona declarante: viuda, divorciada o separada. 2011-2013

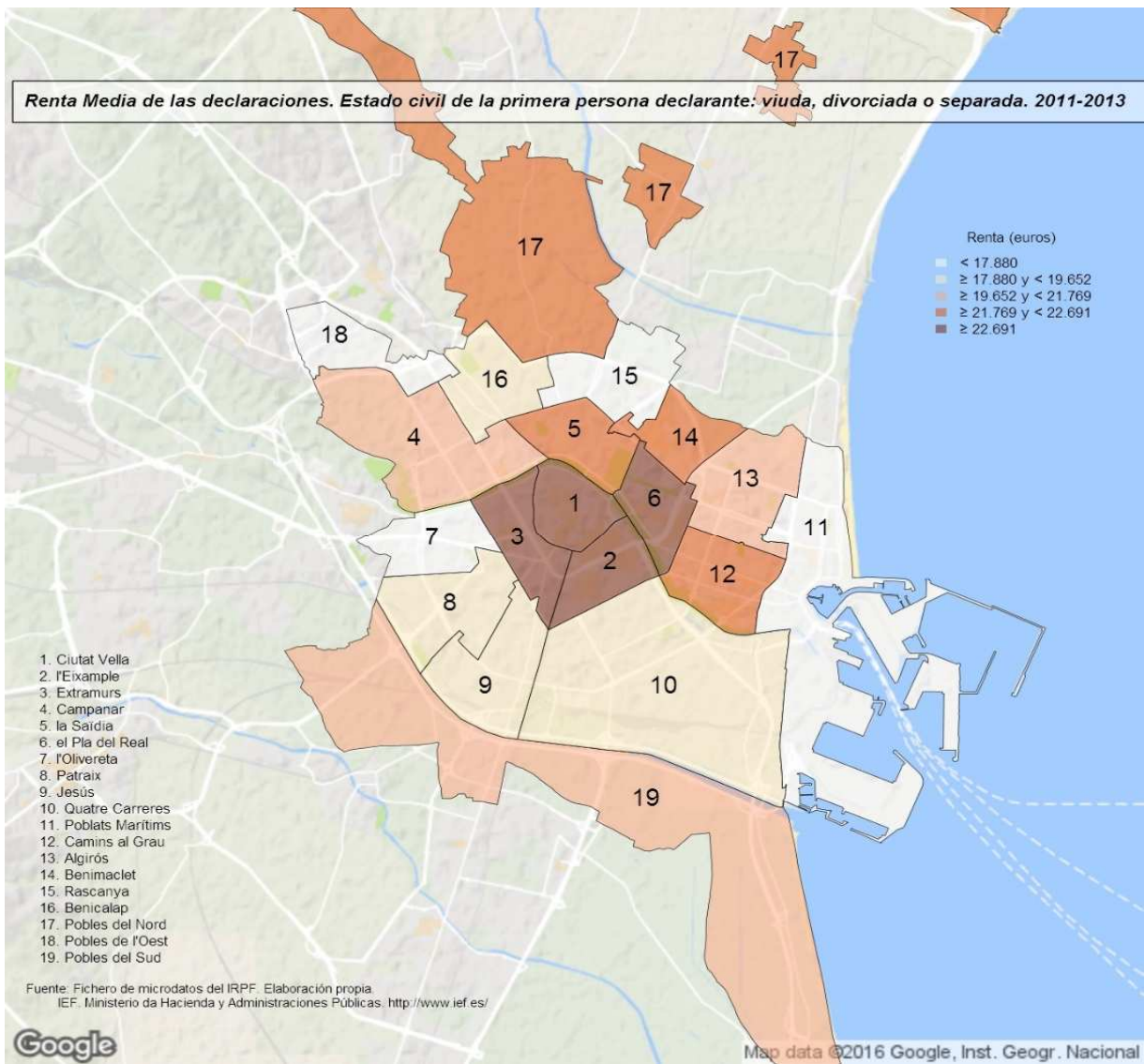

8. Declaraciones según sexo de la persona primera declarante. Distritos. 2011-2013

	Total		Varones		Mujeres	
		%		%		%
Valencia	367.836		198.339	53,9%	169.497	46,1%
1. Ciutat Vella	14.128	3,8%	7.493	53,0%	6.635	47,0%
2. l'Eixample	22.933	6,2%	11.259	49,1%	11.674	50,9%
3. Extramurs	25.180	6,8%	12.515	49,7%	12.665	50,3%
4. Campanar	17.241	4,7%	8.966	52,0%	8.274	48,0%
5. la Saïdia	20.716	5,6%	10.559	51,0%	10.156	49,0%
6. el Pla del Real	14.222	3,9%	7.104	49,9%	7.118	50,1%
7. l'Olivereta	20.930	5,7%	11.505	55,0%	9.425	45,0%
8. Patraix	25.421	6,9%	14.243	56,0%	11.178	44,0%
9. Jesús	24.139	6,6%	13.657	56,6%	10.482	43,4%
10. Quatre Carreres	34.291	9,3%	18.562	54,1%	15.729	45,9%
11. Poblats Marítims	23.944	6,5%	12.946	54,1%	10.999	45,9%
12. Camins al Grau	31.990	8,7%	18.077	56,5%	13.913	43,5%
13. Algirós	17.665	4,8%	9.545	54,0%	8.119	46,0%
14. Benimaclet	12.408	3,4%	6.998	56,4%	5.410	43,6%
15. Rascanya	22.285	6,1%	12.593	56,5%	9.693	43,5%
16. Benicalap	20.920	5,7%	11.389	54,4%	9.531	45,6%
17. Pobles del Nord	3.059	0,8%	1.580	51,7%	1.479	48,3%
18. Pobles de l'Oest	5.713	1,6%	3.345	58,5%	2.368	41,5%
19. Pobles del Sud	10.652	2,9%	6.004	56,4%	4.648	43,6%

Notas: (a) Muestra insuficiente para poder mostrar las estimaciones en más de un año.

(b) Muestra deficiente: únicamente en un año hay muestra insuficiente.

(c) Puede contener errores elevados de muestreo en más de un año.

Véase la [metodología](#) para consultar las definiciones.

Fuente: Elaboración de la Oficina de Estadística a partir del fichero de microdatos del IRPF.

IEF. Ministerio de Hacienda y Administraciones Públicas. <http://www.ief.es/>

Declaraciones según Sexo de la persona primera declarante 2011-2013

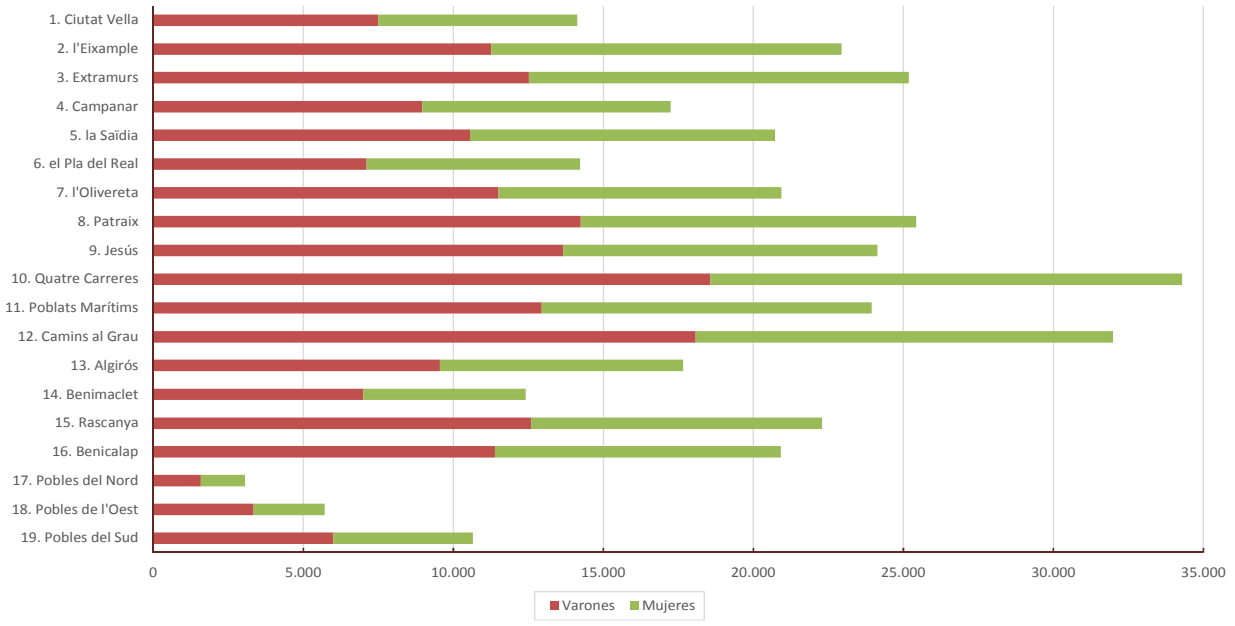

9. Renta total según sexo de la persona primera declarante. Distritos. 2011-2013

	Total		Varones		Mujeres	
		%		%		%
Valencia	8.178.905.760		4.962.644.092	60,7%	3.216.261.669	39,3%
1. Ciutat Vella	432.297.211	5,3%	261.661.077	60,5%	170.636.133	39,5%
2. l'Eixample	799.278.224	9,8%	424.416.759	53,1%	374.861.465	46,9%
3. Extramurs	610.034.686	7,5%	343.737.001	56,3%	266.297.685	43,7%
4. Campanar	387.463.040	4,7%	239.369.430	61,8%	148.093.610	38,2%
5. la Saïdia	459.564.027	5,6%	275.803.785	60,0%	183.760.242	40,0%
6. el Pla del Real	478.740.708	5,9%	287.132.497	60,0%	191.608.211	40,0%
7. l'Olivereta	385.553.209	4,7%	237.103.339	61,5%	148.449.870	38,5%
8. Patraix	470.628.082	5,8%	291.359.192	61,9%	179.268.890	38,1%
9. Jesús	446.733.989	5,5%	282.188.763	63,2%	164.545.226	36,8%
10. Quatre Carreres	658.337.303	8,0%	404.238.015	61,4%	254.099.288	38,6%
11. Poblats Marítims	434.342.273	5,3%	271.740.601	62,6%	162.601.671	37,4%
12. Camins al Grau	793.590.653	9,7%	505.715.148	63,7%	287.875.504	36,3%
13. Algirós	405.602.442	5,0%	250.003.003	61,6%	155.599.439	38,4%
14. Benimaclet	282.342.339	3,5%	179.011.599	63,4%	103.330.739	36,6%
15. Rascanya	385.908.605	4,7%	245.876.950	63,7%	140.031.655	36,3%
16. Benicalap	393.536.999	4,8%	242.318.054	61,6%	151.218.944	38,4%
17. Pobles del Nord	64.180.930	0,8%	37.517.241	58,5%	26.663.689	41,5%
18. Pobles de l'Oest	86.776.011	1,1%	57.964.323	66,8%	28.811.689	33,2%
19. Pobles del Sud	203.995.032	2,5%	125.487.313	61,5%	78.507.719	38,5%

Notas: (a) Muestra insuficiente para poder mostrar las estimaciones en más de un año.

(b) Muestra deficiente: únicamente en un año hay muestra insuficiente.

(c) Puede contener errores elevados de muestreo en más de un año.

Datos en €.

Véase la [metodología](#) para consultar las definiciones.

Fuente: Elaboración de la Oficina de Estadística a partir del fichero de microdatos del IRPF.

IEF. Ministerio de Hacienda y Administraciones Públicas. <http://www.ief.es/>

**Renta Total según Sexo de la persona primera declarante.
2011-2013**

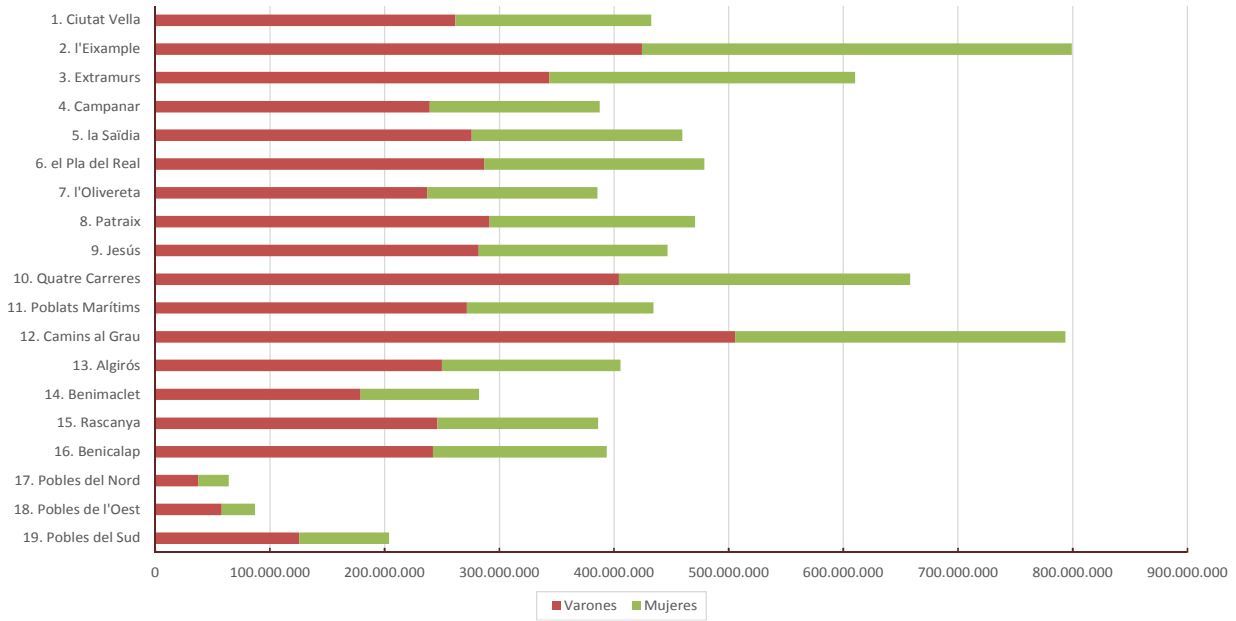

10. Renta media según sexo de la persona primera declarante. Distritos. 2011-2013

	Total	Varones	Mujeres	% Mujeres/Varones
Valencia	22.235	25.021	18.975	75,84%
1. Ciutat Vella	30.599	34.920	25.718	73,65%
2. l'Eixample	34.852	37.695	32.110	85,18%
3. Extramurs	24.227	27.466	21.026	76,55%
4. Campanar	22.474	26.697	17.898	67,04%
5. la Saïdia	22.184	26.119	18.093	69,27%
6. el Pla del Real	33.663	40.421	26.918	66,59%
7. l'Olivereta	18.421	20.609	15.750	76,43%
8. Patraix	18.513	20.456	16.038	78,40%
9. Jesús	18.507	20.662	15.698	75,98%
10. Quatre Carreres	19.199	21.778	16.155	74,18%
11. Poblats Marítims	18.140	20.991	14.784	70,43%
12. Camins al Grau	24.808	27.976	20.691	73,96%
13. Algirós	22.961	26.191	19.164	73,17%
14. Benimaclet	22.755	25.580	19.101	74,67%
15. Rascanya	17.317	19.525	14.447	73,99%
16. Benicalap	18.811	21.277	15.866	74,57%
17. Pobles del Nord	20.980	23.742	18.029	75,94%
18. Pobles de l'Oest	15.189	17.330	12.166	70,21%
19. Pobles del Sud	19.151	20.902	16.890	80,81%

Notas: (a) Muestra insuficiente para poder mostrar las estimaciones en más de un año.

(b) Muestra deficiente: únicamente en un año hay muestra insuficiente.

(c) Puede contener errores elevados de muestreo en más de un año.

Datos en €.

Véase la [metodología](#) para consultar las definiciones.

Fuente: Elaboración de la Oficina de Estadística a partir del fichero de microdatos del IRPF.

IEF. Ministerio de Hacienda y Administraciones Públicas. <http://www.ief.es/>

Renta Media de las declaraciones. Primera persona declarante: Varón. 2011-2013

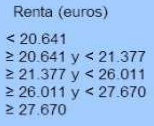

1. Ciutat Vella
2. l'Eixample
3. Extramurs
4. Campanar
5. la Saldia
6. el Pla del Real
7. l'Olivereta
8. Patraix
9. Jesús
10. Quatre Carreres
11. Poblats Marítims
12. Camins al Grau
13. Algirós
14. Benimaclet
15. Rascanya
16. Benicalap
17. Pobles del Nord
18. Pobles de l'Oest
19. Pobles del Sud

Fuente: Fichero de microdatos del IRPF. Elaboración propia.
IEF. Ministerio da Hacienda y Administraciones Públicas. <http://www.ief.es/>

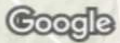

Renta Media de las declaraciones. Primera persona declarante: Mujer. 2011-2013

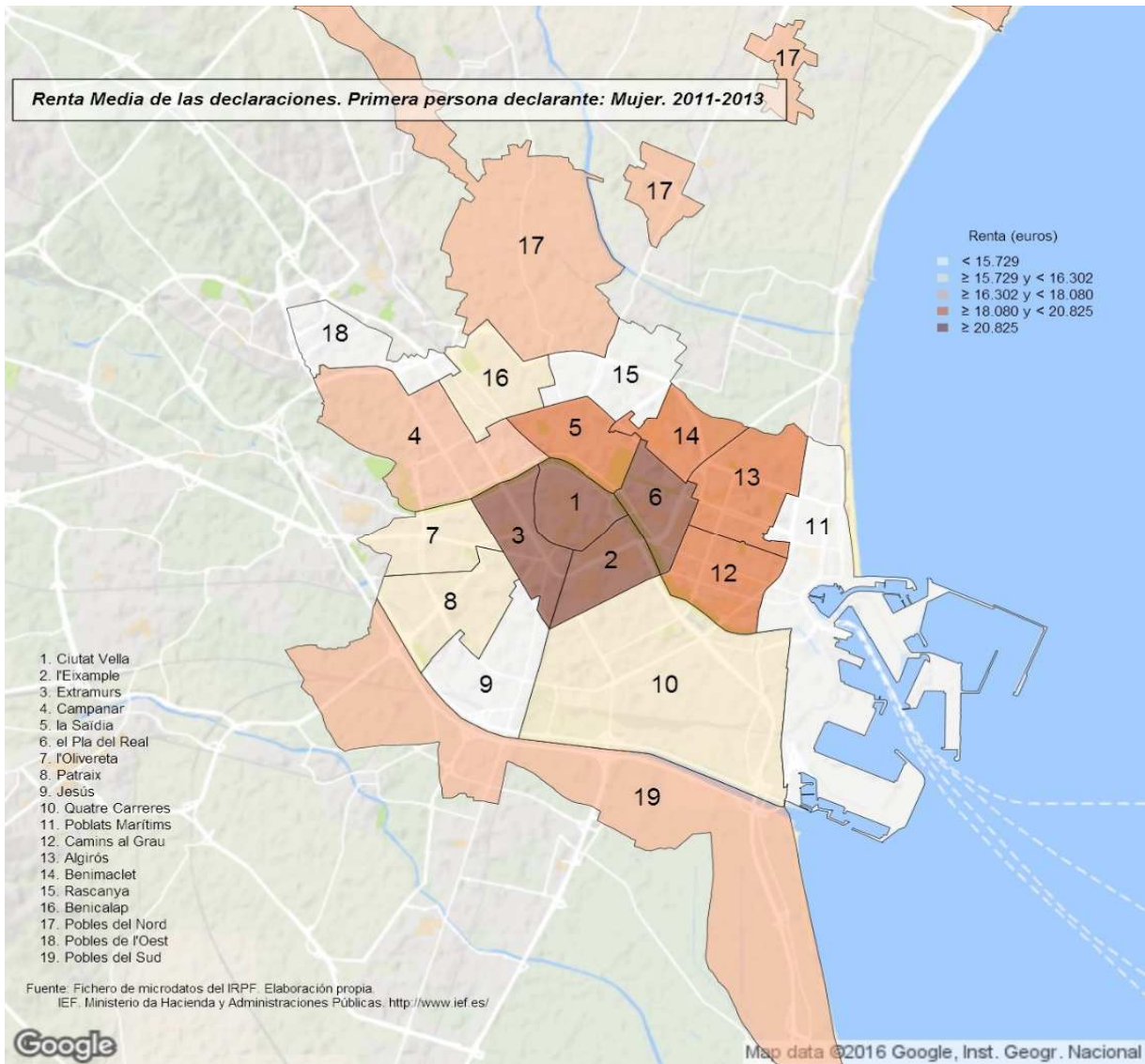

11. Declaraciones según el tipo de declaración, el estado civil y el sexo de la primera persona declarante. Distritos. 2011-2013

	Total		Individual varón		Individual mujer		Conjunta monoparental mujer		Conjunta de matrimonio varón		Otra Situación	
		%		%		%		%		%		%
Valencia	367.836		144.408	39,3%	152.845	41,6%	8.575	2,3%	51.989	14,1%	10.018	2,7%
1. Ciutat Vella	14.128	3,8%	6.547	46,3%	6.250	44,2%		(a)	934	6,6%	219	(b)
2. l'Eixample	22.933	6,2%	8.810	38,4%	10.845	47,3%	366	(c)	2.404	10,5%	508	(c)
3. Extramurs	25.180	6,8%	9.900	39,3%	11.734	46,6%	572	(c)	2.534	10,1%	441	(c)
4. Campanar	17.241	4,7%	6.555	38,0%	7.453	43,2%	424	(c)	2.281	13,2%	528	(c)
5. la Saïdia	20.716	5,6%	7.888	38,1%	9.195	44,4%	428	(c)	2.507	12,1%	698	(c)
6. el Pla del Real	14.222	3,9%	5.391	37,9%	6.492	45,6%	362	(c)	1.640	11,5%	337	(c)
7. l'Olivereta	20.930	5,7%	8.180	39,1%	8.449	40,4%	533	2,5%	3.189	15,2%	579	2,8%
8. Patraix	25.421	6,9%	10.063	39,6%	10.035	39,5%	598	2,4%	4.029	15,8%	696	2,7%
9. Jesús	24.139	6,6%	9.881	40,9%	9.159	37,9%	668	2,8%	3.679	15,2%	753	3,1%
10. Quatre Carreres	34.291	9,3%	12.945	37,8%	14.137	41,2%	799	2,3%	5.456	15,9%	954	2,8%
11. Pobles Marítims	23.944	6,5%	8.698	36,3%	9.948	41,5%	505	(c)	4.129	17,2%	664	2,8%
12. Camins al Grau	31.990	8,7%	13.424	42,0%	12.767	39,9%	663	2,1%	4.489	14,0%	648	2,0%
13. Algirós	17.665	4,8%	6.748	38,2%	7.368	41,7%	431	(c)	2.712	15,4%	406	(c)
14. Benimaclet	12.408	3,4%	5.195	41,9%	4.704	37,9%	395	(b)	1.696	13,7%	416	(c)
15. Rascanya	22.285	6,1%	9.293	41,7%	8.369	37,6%	641	2,9%	3.127	14,0%	855	3,8%
16. Benicalap	20.920	5,7%	7.723	36,9%	8.534	40,8%	480	(c)	3.571	17,1%	612	(c)
17. Pobles del Nord	3.059	0,8%	1.043	34,1%	1.282	41,9%		(a)	504	(c)	16,5%	(a)
18. Pobles de l'Oest	5.713	1,6%	1.982	34,7%	1.992	34,9%		(a)	1.296	22,7%	279	(c)
19. Pobles del Sud	10.652	2,9%	4.143	38,9%	4.134	38,8%	257	(b)	1.813	17,0%	306	(b)

Notas: (a) Muestra insuficiente para poder mostrar las estimaciones en más de un año.

(b) Muestra deficiente: únicamente en un año hay muestra insuficiente.

(c) Puede contener errores elevados de muestreo en más de un año.

Véase la [metodología](#) para consultar las definiciones.

Fuente: Elaboración de la Oficina de Estadística a partir del fichero de microdatos del IRPF.
IEF. Ministerio de Hacienda y Administraciones Públicas. <http://www.ief.es/>

12. Renta total según el tipo de declaración, el estado civil y el sexo de la primera persona declarante. Distritos. 2011-2013

	Total		Individual varón		Individual mujer		Conjunta monoparental mujer		Conjunta de matrimonio varón		Otra Situación	
		%		%		%		%		%		%
Valencia	8.178.905.760		3.558.351.347	43,5%	2.902.533.922	35,5%	165.516.155	2,0%	1.366.265.335	16,7%	186.239.001	2,3%
1. Ciutat Vella	432.297.211	5,3%	220.524.486	51,0%	159.127.364	36,8%			40.564.405	9,4%	7.105.318 (b)	1,6%
2. l'Eixample	799.278.224	9,8%	333.714.679	41,8%	348.029.005	43,5%	11.981.267 (c)	1,5%	88.740.392	11,1%	16.812.882 (c)	2,1%
3. Extramurs	610.034.686	7,5%	266.481.028	43,7%	247.710.562	40,6%	11.527.082 (c)	1,9%	75.756.308	12,4%	8.559.706 (c)	1,4%
4. Campanar	387.463.040	4,7%	174.817.704	45,1%	132.238.011	34,1%	9.052.640 (c)	2,3%	61.960.564	16,0%	9.394.120 (c)	2,4%
5. la Saïdia	459.564.027	5,6%	202.474.321	44,1%	167.711.258	36,5%	6.758.016 (c)	1,5%	71.056.410	15,5%	11.564.023	2,5%
6. el Pla del Real	478.740.708	5,9%	217.557.682	45,4%	175.522.279	36,7%	10.126.584 (c)	2,1%	67.378.491	14,1%	8.155.672 (c)	1,7%
7. l'Olivereta	385.553.209	4,7%	164.164.474	42,6%	133.364.981	34,6%	7.836.535	2,0%	70.516.547	18,3%	9.670.671	2,5%
8. Patraix	470.628.082	5,8%	196.886.871	41,8%	160.449.498	34,1%	10.083.037	2,1%	91.654.071	19,5%	11.554.605	2,5%
9. Jesús	446.733.989	5,5%	193.347.688	43,3%	139.782.139	31,3%	13.310.113	3,0%	87.474.118	19,6%	12.819.929	2,9%
10. Quatre Carreres	658.337.303	8,0%	267.419.339	40,6%	225.083.224	34,2%	14.455.959	2,2%	134.909.325	20,5%	16.469.457	2,5%
11. Pobles Marítims	434.342.273	5,3%	167.361.328	38,5%	148.422.454	34,2%	6.962.229 (c)	1,6%	101.901.796	23,5%	9.694.467	2,2%
12. Camins al Grau	793.590.653	9,7%	367.154.135	46,3%	267.054.255	33,7%	12.819.083	1,6%	133.960.324	16,9%	12.602.855	1,6%
13. Algirós	405.602.442	5,0%	169.339.859	41,8%	140.669.298	34,7%	8.736.927 (c)	2,2%	78.763.471	19,4%	8.092.886 (c)	2,0%
14. Benimaclet	282.342.339	3,5%	126.419.795	44,8%	87.426.675	31,0%	10.163.131 (b)	3,6%	49.778.478	17,6%	8.554.259 (c)	3,0%
15. Rascanya	385.908.605	4,7%	180.991.753	46,9%	118.575.536	30,7%	9.668.371	2,5%	62.626.998	16,2%	14.045.946	3,6%
16. Benicalap	393.536.999	4,8%	170.138.250	43,2%	133.932.891	34,0%	8.829.605 (c)	2,2%	70.572.405	17,9%	10.063.847 (c)	2,6%
17. Pobles del Nord	64.180.930	0,8%	23.898.282	37,2%	22.560.398	35,2%			12.437.113 (c)	19,4%		(a)
18. Pobles de l'Oest	86.776.011	1,1%	32.391.243	37,3%	24.266.073	28,0%			24.565.007	28,3%	3.883.983 (c)	4,5%
19. Pobles del Sud	203.995.032	2,5%	83.268.431	40,8%	70.608.022	34,6%	3.882.663 (b)	1,9%	41.649.110	20,4%	4.586.806 (b)	2,2%

Notas: (a) Muestra insuficiente para poder mostrar las estimaciones en más de un año.

(b) Muestra deficiente: únicamente en un año hay muestra insuficiente.

(c) Puede contener errores elevados de muestreo en más de un año.

Datos en €.

Véase la [metodología](#) para consultar las definiciones.

Fuente: Elaboración de la Oficina de Estadística a partir del fichero de microdatos del IRPF.

IEF. Ministerio de Hacienda y Administraciones Públicas. <http://www.ief.es/>

13. Renta media según el tipo de declaración, el estado civil y el sexo de la primera persona declarante. Distritos. 2011-2013

	Total	Individual varón	Individual mujer	Conjunta monoparental mujer	Conjunta de matrimonio varón	Otra Situación
Valencia	22.235	24.641	18.990	19.301	26.280	18.590
1. Ciutat Vella	30.599	33.684	25.458	(a)	43.429	32.389 (b)
2. l'Eixample	34.852	37.878	32.090	32.758 (c)	36.915	33.080 (c)
3. Extramurs	24.227	26.918	21.111	20.163 (c)	29.900	19.409 (c)
4. Campanar	22.474	26.670	17.744	21.331 (c)	27.161	17.805 (c)
5. la Saïdia	22.184	25.669	18.240	15.773 (c)	28.348	16.567
6. el Pla del Real	33.663	40.354	27.038	27.950 (c)	41.095	24.213 (c)
7. l'Olivereta	18.421	20.069	15.784	14.712	22.112	16.701
8. Patraix	18.513	19.565	15.989	16.865	22.749	16.592
9. Jesús	18.507	19.568	15.262	19.924	23.779	17.020
10. Quatre Carreres	19.199	20.658	15.922	18.096	24.728	17.262
11. Poblats Marítims	18.140	19.242	14.920	13.783 (c)	24.680	14.594
12. Camins al Grau	24.808	27.351	20.918	19.333	29.845	19.455
13. Algirós	22.961	25.094	19.092	20.287 (c)	29.046	19.917 (c)
14. Benimaclet	22.755	24.333	18.584	25.706 (b)	29.345	20.542 (c)
15. Rascanya	17.317	19.477	14.168	15.078	20.025	16.433
16. Benicalap	18.811	22.030	15.695	18.377 (c)	19.761	16.449 (c)
17. Pobles del Nord	20.980	22.923	17.595	(a)	24.664 (c)	(a)
18. Pobles de l'Oest	15.189	16.340	12.183	(a)	18.957	13.909 (c)
19. Pobles del Sud	19.151	20.098	17.082	15.117 (b)	22.974	15.014 (b)

Notas: (a) Muestra insuficiente para poder mostrar las estimaciones en más de un año.

(b) Muestra deficiente: únicamente en un año hay muestra insuficiente.

(c) Puede contener errores elevados de muestreo en más de un año.

Datos en €.

Véase la [metodología](#) para consultar las definiciones.

Fuente: Elaboración de la Oficina de Estadística a partir del fichero de microdatos del IRPF.

IEF. Ministerio de Hacienda y Administraciones Públicas. <http://www.ief.es/>

Renta Media. Declaraciones Individuales Varón. 2011-2013

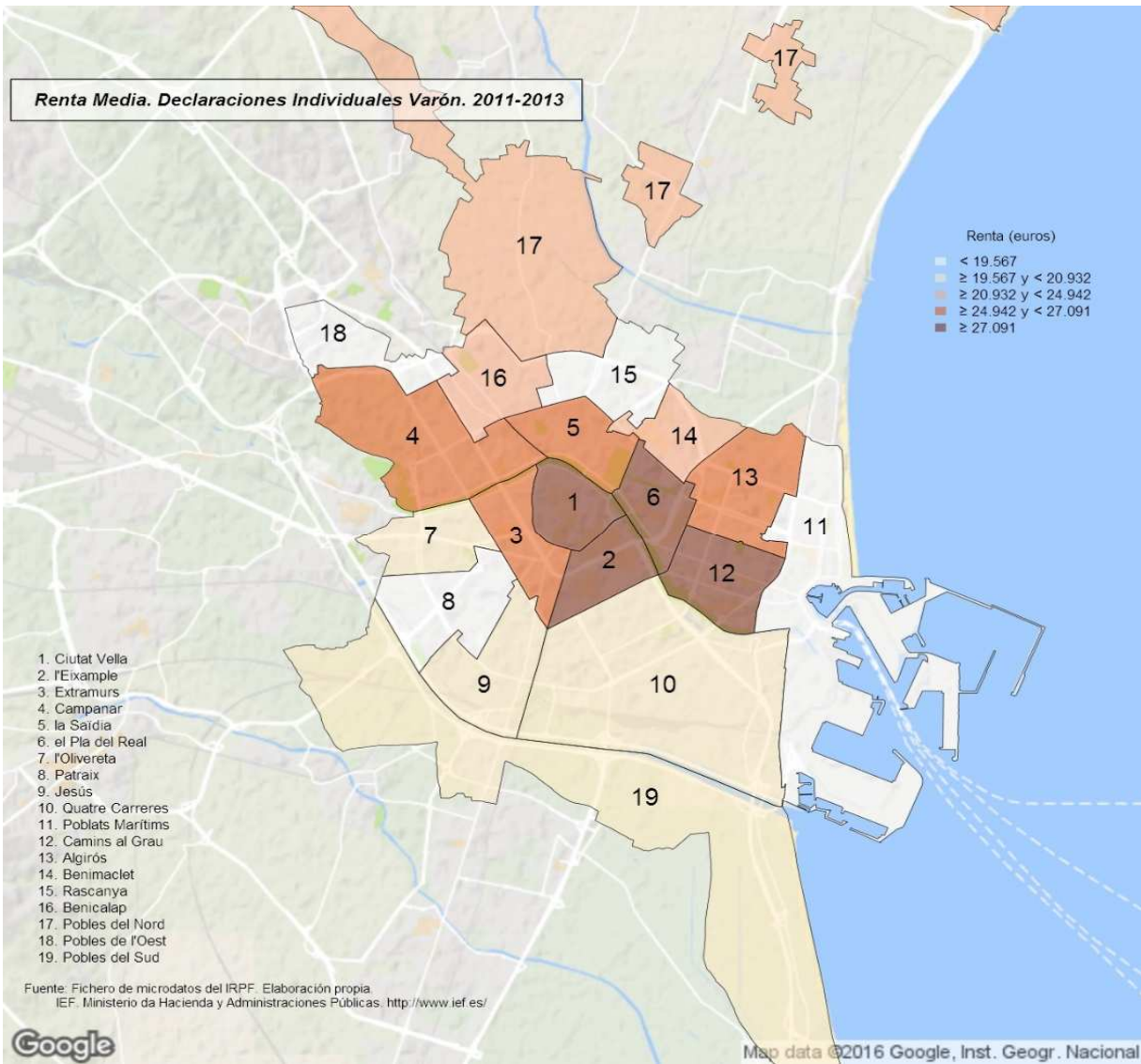

Renta Media. Declaraciones Individuales Mujer. 2011-2013

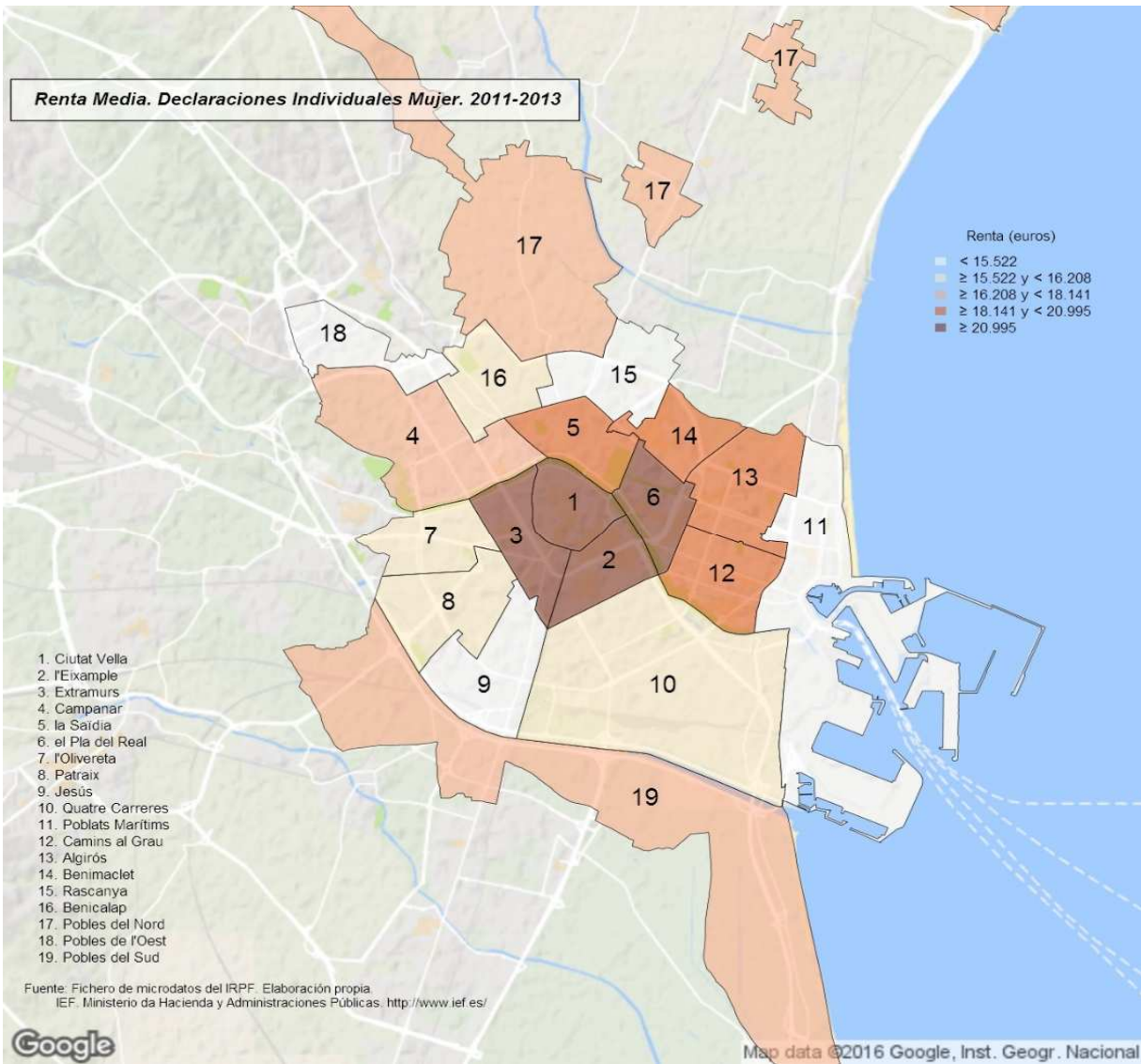

14. Declaraciones según el número de descendientes. Distritos. 2011-2013

	Total		Ninguno		1		2 o más	
		%		%		%		%
Valencia	367.836		235.402	64,0%	68.776	18,7%	63.658	17,3%
1. Ciutat Vella	14.128	3,8%	10.629	75,2%	1.697	12,0%	1.802	12,8%
2. l'Eixample	22.933	6,2%	15.893	69,3%	3.508	15,3%	3.533	15,4%
3. Extramurs	25.180	6,8%	17.056	67,7%	3.829	15,2%	4.294	17,1%
4. Campanar	17.241	4,7%	10.007	58,0%	3.767	21,8%	3.467	20,1%
5. la Saïdia	20.716	5,6%	14.273	68,9%	3.551	17,1%	2.892	14,0%
6. el Pla del Real	14.222	3,9%	9.580	67,4%	1.928	13,6%	2.713	19,1%
7. l'Olivereta	20.930	5,7%	14.411	68,9%	3.526	16,8%	2.993	14,3%
8. Patraix	25.421	6,9%	16.811	66,1%	4.539	17,9%	4.071	16,0%
9. Jesús	24.139	6,6%	14.946	61,9%	5.180	21,5%	4.013	16,6%
10. Quatre Carreres	34.291	9,3%	22.269	64,9%	6.481	18,9%	5.541	16,2%
11. Poblats Marítims	23.944	6,5%	15.224	63,6%	4.546	19,0%	4.175	17,4%
12. Camins al Grau	31.990	8,7%	18.620	58,2%	7.355	23,0%	6.015	18,8%
13. Algirós	17.665	4,8%	10.646	60,3%	3.555	20,1%	3.464	19,6%
14. Benimaclet	12.408	3,4%	7.894	63,6%	2.232	18,0%	2.282	18,4%
15. Rascanya	22.285	6,1%	13.509	60,6%	4.162	18,7%	4.615	20,7%
16. Benicalap	20.920	5,7%	12.023	57,5%	4.932	23,6%	3.965	19,0%
17. Pobles del Nord	3.059	0,8%	1.524	49,8%	641	20,9%	895	29,2%
18. Pobles de l'Oest	5.713	1,6%	3.381	59,2%	1.425	24,9%	907	15,9%
19. Pobles del Sud	10.652	2,9%	6.708	63,0%	1.922	18,0%	2.022	19,0%

Notas: (a) Muestra insuficiente para poder mostrar las estimaciones en más de un año.

(b) Muestra deficiente: únicamente en un año hay muestra insuficiente.

(c) Puede contener errores elevados de muestreo en más de un año.

Véase la [metodología](#) para consultar las definiciones.

Fuente: Elaboración de la Oficina de Estadística a partir del fichero de microdatos del IRPF.

IEF. Ministerio de Hacienda y Administraciones Públicas. <http://www.ief.es/>

Declaraciones según el Número de Descendientes. 2011-2013

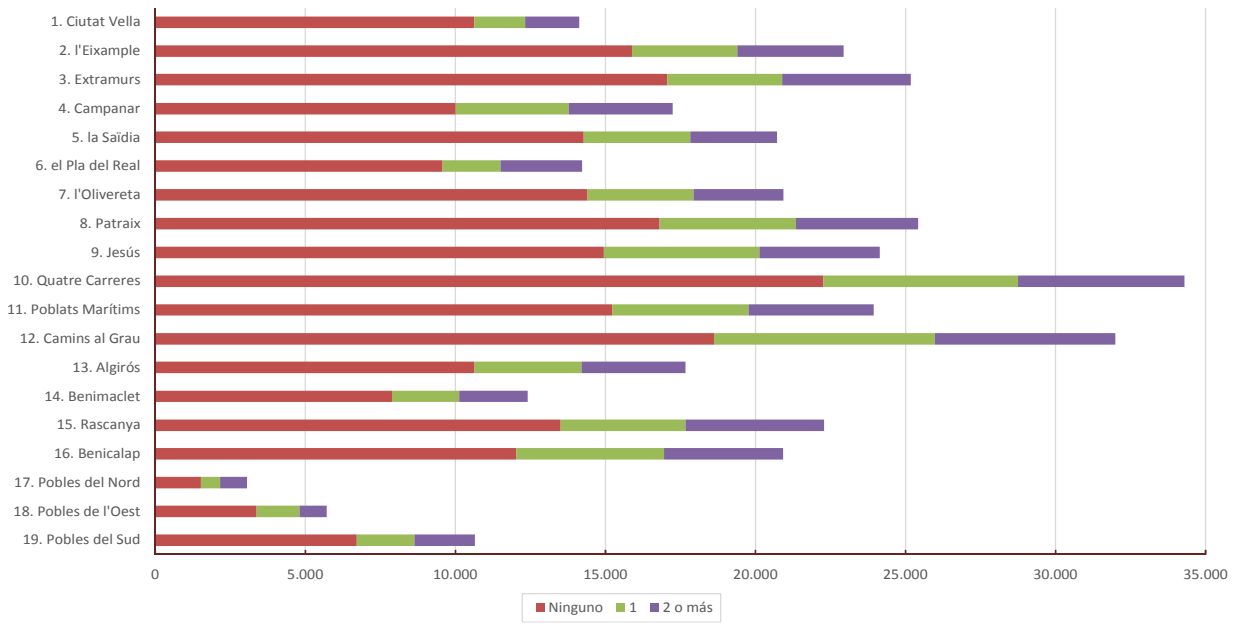

15. Renta total según el número de descendientes. Distritos. 2011-2013

	Total		Ninguno		1		2 o más	
		%		%		%		%
Valencia	8.178.905.760		4.805.653.206	58,8%	1.529.725.837	18,7%	1.843.526.718	22,5%
1. Ciutat Vella	432.297.211	5,3%	301.356.161	69,7%	48.595.110	11,2%	82.345.940	19,0%
2. l'Eixample	799.278.224	9,8%	513.715.180	64,3%	121.186.799	15,2%	164.376.245	20,6%
3. Extramurs	610.034.686	7,5%	391.694.123	64,2%	91.949.488	15,1%	126.391.075	20,7%
4. Campanar	387.463.040	4,7%	200.935.596	51,9%	86.139.995	22,2%	100.387.449	25,9%
5. la Saïdia	459.564.027	5,6%	298.128.339	64,9%	75.563.054	16,4%	85.872.634	18,7%
6. el Pla del Real	478.740.708	5,9%	288.797.723	60,3%	66.520.399	13,9%	123.422.586	25,8%
7. l'Olivereta	385.553.209	4,7%	251.792.873	65,3%	62.429.133	16,2%	71.331.203	18,5%
8. Patraix	470.628.082	5,8%	291.857.518	62,0%	84.025.526	17,9%	94.745.038	20,1%
9. Jesús	446.733.989	5,5%	256.985.441	57,5%	96.725.361	21,7%	93.023.186	20,8%
10. Quatre Carreres	658.337.303	8,0%	394.451.828	59,9%	123.945.297	18,8%	139.940.178	21,3%
11. Poblats Marítims	434.342.273	5,3%	255.440.053	58,8%	87.094.055	20,1%	91.808.165	21,1%
12. Camins al Grau	793.590.653	9,7%	397.954.386	50,1%	188.357.286	23,7%	207.278.981	26,1%
13. Algirós	405.602.442	5,0%	207.551.743	51,2%	89.088.250	22,0%	108.962.449	26,9%
14. Benimaclet	282.342.339	3,5%	160.821.662	57,0%	56.176.597	19,9%	65.344.079	23,1%
15. Rascanya	385.908.605	4,7%	202.018.075	52,3%	78.433.882	20,3%	105.456.647	27,3%
16. Benicalap	393.536.999	4,8%	198.211.754	50,4%	102.359.423	26,0%	92.965.822	23,6%
17. Pobles del Nord	64.180.930	0,8%	24.524.950	38,2%	12.396.991	19,3%	27.258.989	42,5%
18. Pobles de l'Oest	86.776.011	1,1%	46.535.783	53,6%	23.734.483	27,4%	16.505.745	19,0%
19. Pobles del Sud	203.995.032	2,5%	122.880.017	60,2%	35.004.707	17,2%	46.110.308	22,6%

Notas: (a) Muestra insuficiente para poder mostrar las estimaciones en más de un año.

(b) Muestra deficiente: únicamente en un año hay muestra insuficiente.

(c) Puede contener errores elevados de muestreo en más de un año.

Datos en €.

Véase la [metodología](#) para consultar las definiciones.

Fuente: Elaboración de la Oficina de Estadística a partir del fichero de microdatos del IRPF.

IEF. Ministerio de Hacienda y Administraciones Públicas. <http://www.ief.es/>

Renta Total según el Número de Descendientes 2011-2013

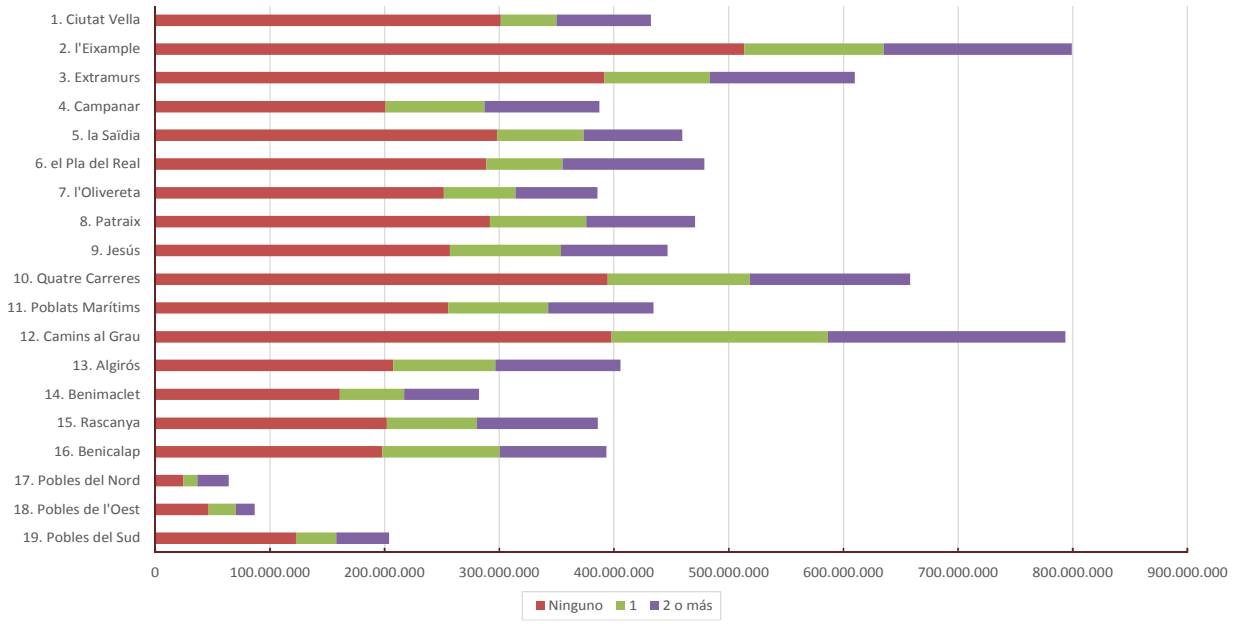

16. Renta media según el número de descendientes. Distritos. 2011-2013

	Total	Ninguno	1	2 o más
Valencia	22.235	20.415	22.242	28.960
1. Ciutat Vella	30.599	28.353	28.634	45.697
2. l'Eixample	34.852	32.324	34.549	46.523
3. Extramurs	24.227	22.965	24.012	29.434
4. Campanar	22.474	20.080	22.869	28.954
5. la Saïdia	22.184	20.887	21.280	29.697
6. el Pla del Real	33.663	30.145	34.504	45.487
7. l'Olivereta	18.421	17.472	17.704	23.833
8. Patraix	18.513	17.361	18.511	23.274
9. Jesús	18.507	17.195	18.671	23.180
10. Quatre Carreres	19.199	17.713	19.125	25.256
11. Poblats Marítims	18.140	16.779	19.157	21.992
12. Camins al Grau	24.808	21.373	25.609	34.459
13. Algirós	22.961	19.496	25.062	31.455
14. Benimaclet	22.755	20.373	25.165	28.637
15. Rascanya	17.317	14.955	18.847	22.852
16. Benicalap	18.811	16.487	20.753	23.445
17. Pobles del Nord	20.980	16.096	19.349	30.464
18. Pobles de l'Oest	15.189	13.763	16.660	18.198
19. Pobles del Sud	19.151	18.318	18.209	22.810

Notas: (a) Muestra insuficiente para poder mostrar las estimaciones en más de un año.

(b) Muestra deficiente: únicamente en un año hay muestra insuficiente.

(c) Puede contener errores elevados de muestreo en más de un año.

Datos en €.

Véase la [metodología](#) para consultar las definiciones.

Fuente: Elaboración de la Oficina de Estadística a partir del fichero de microdatos del IRPF.

IEF. Ministerio de Hacienda y Administraciones Públicas. <http://www.ief.es/>

Renta Media de las declaraciones. Ningún descendiente. 2011-2013

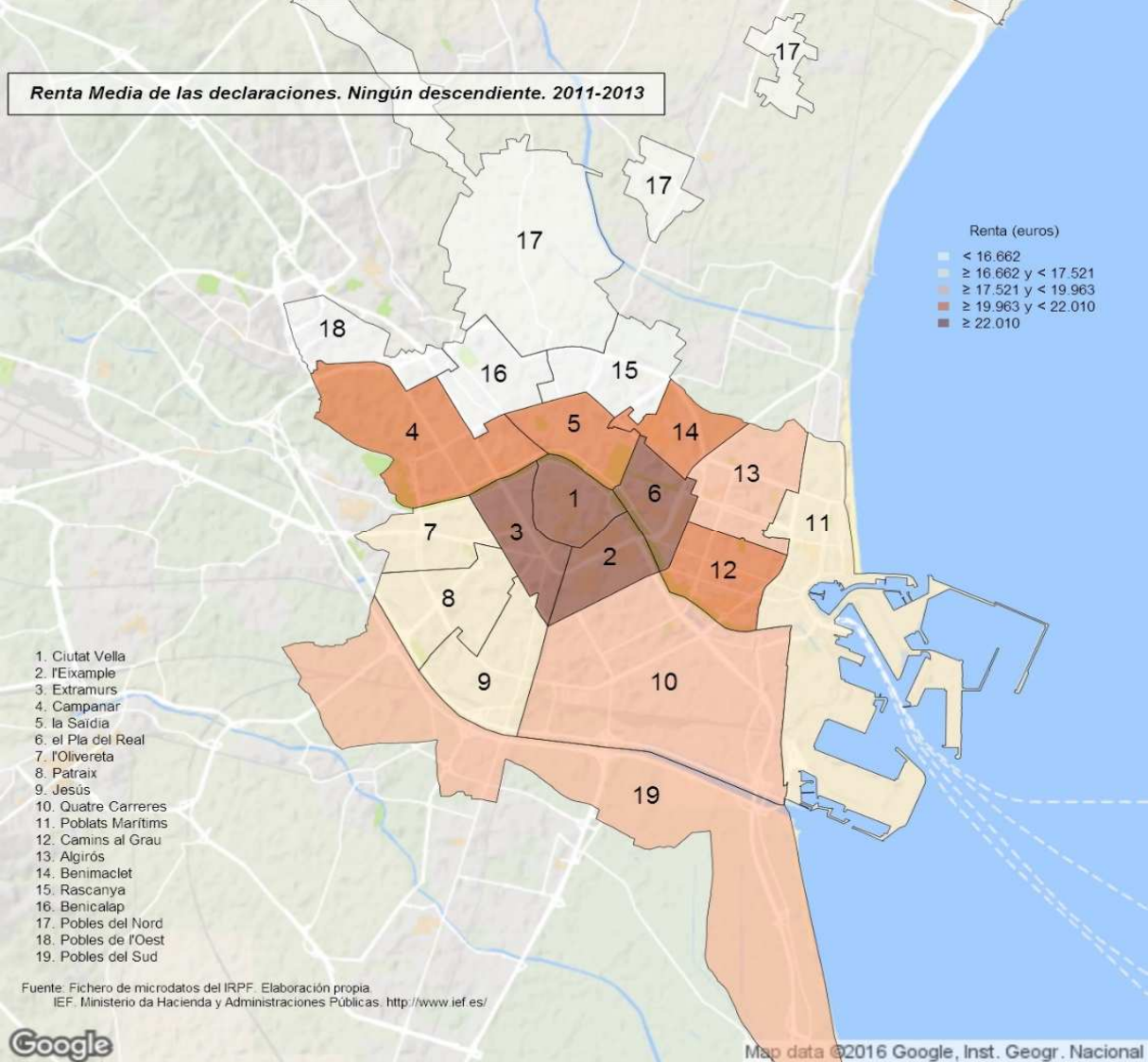

Renta Media de las declaraciones. Un descendiente. 2011-2013

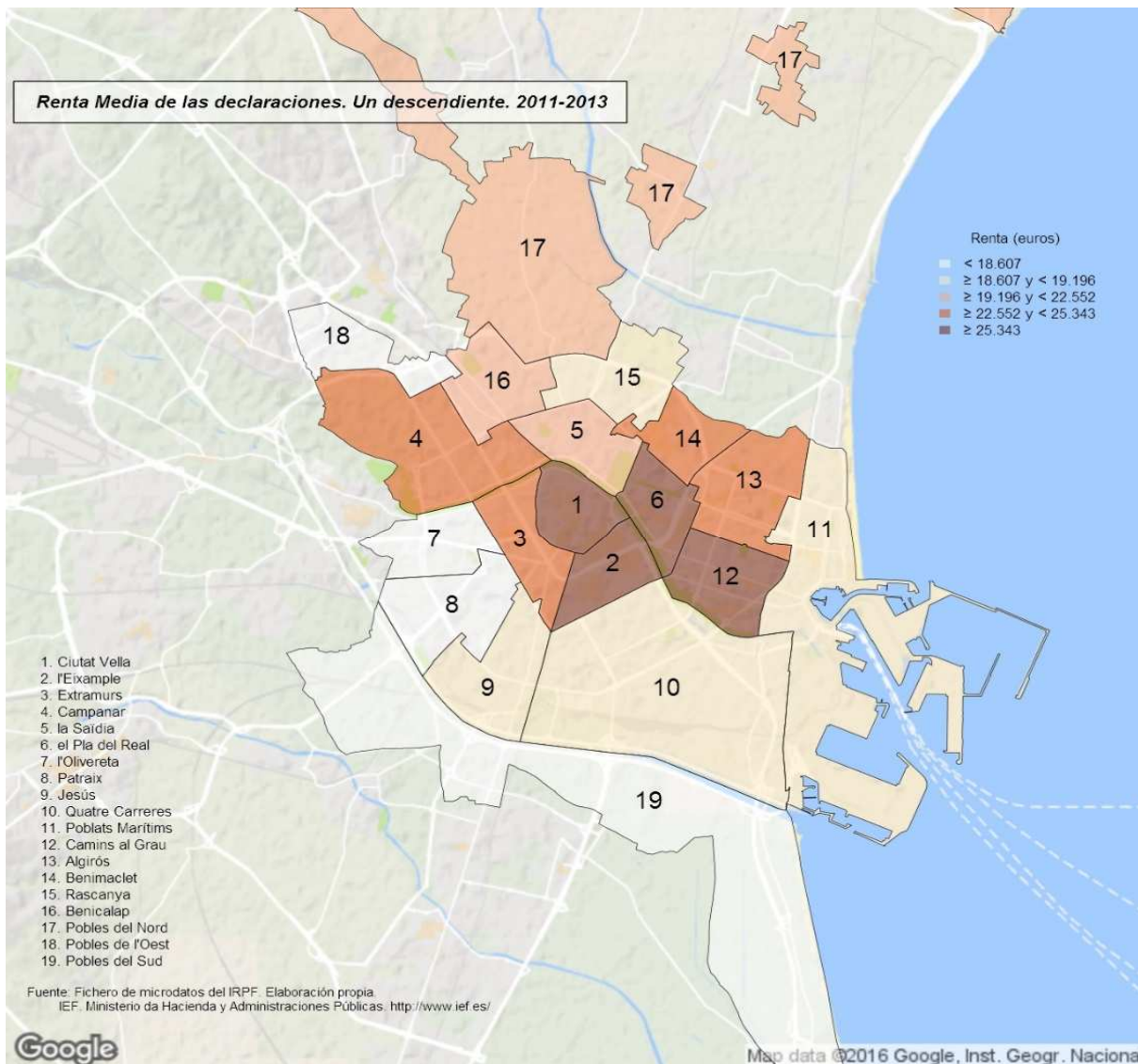

Renta Media de las declaraciones. Dos o más descendientes. 2011-2013

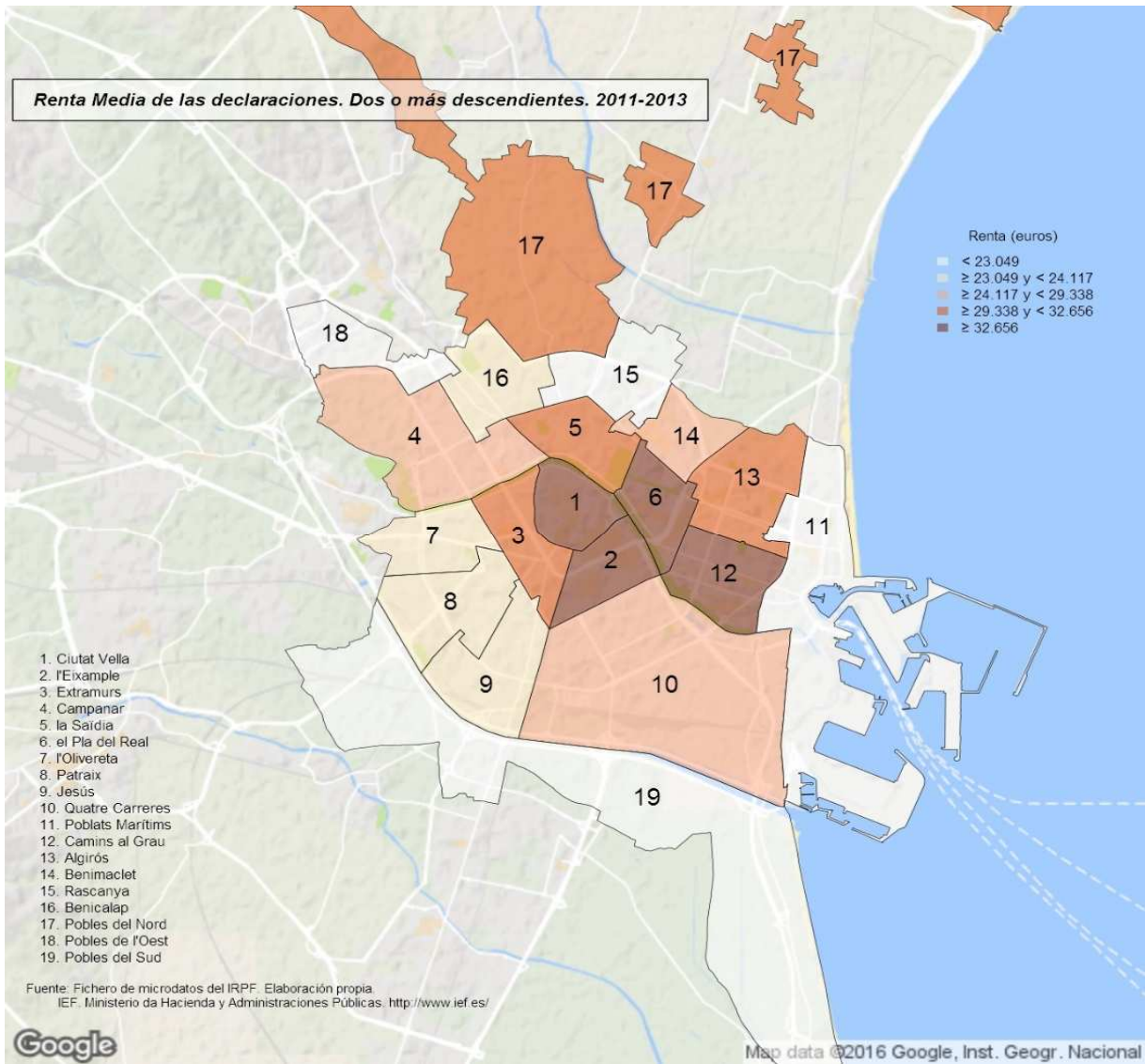

17. Declaraciones según los ascendientes o descendientes. Distritos. 2011-2013

	Total		Sin ninguno de los dos		Con alguno de ellos	
		%		%		%
Valencia	367.836		233.678	63,5%	134.159	36,5%
1. Ciutat Vella	14.128	3,8%	10.626	75,2%	3.502	24,8%
2. l'Eixample	22.933	6,2%	15.842	69,1%	7.092	30,9%
3. Extramurs	25.180	6,8%	17.044	67,7%	8.136	32,3%
4. Campanar	17.241	4,7%	9.927	57,6%	7.313	42,4%
5. la Saïdia	20.716	5,6%	14.262	68,8%	6.454	31,2%
6. el Pla del Real	14.222	3,9%	9.574	67,3%	4.648	32,7%
7. l'Olivereta	20.930	5,7%	14.197	67,8%	6.733	32,2%
8. Patraix	25.421	6,9%	16.556	65,1%	8.866	34,9%
9. Jesús	24.139	6,6%	14.859	61,6%	9.280	38,4%
10. Quatre Carreres	34.291	9,3%	22.088	64,4%	12.203	35,6%
11. Poblats Marítims	23.944	6,5%	15.145	63,2%	8.800	36,8%
12. Camins al Grau	31.990	8,7%	18.532	57,9%	13.458	42,1%
13. Algirós	17.665	4,8%	10.576	59,9%	7.089	40,1%
14. Benimaclet	12.408	3,4%	7.887	63,6%	4.521	36,4%
15. Rascanya	22.285	6,1%	13.312	59,7%	8.973	40,3%
16. Benicalap	20.920	5,7%	11.707	56,0%	9.213	44,0%
17. Pobles del Nord	3.059	0,8%	1.517	49,6%	1.542	50,4%
18. Pobles de l'Oest	5.713	1,6%	3.378	59,1%	2.335	40,9%
19. Pobles del Sud	10.652	2,9%	6.651	62,4%	4.001	37,6%

Notas: (a) Muestra insuficiente para poder mostrar las estimaciones en más de un año.

(b) Muestra deficiente: únicamente en un año hay muestra insuficiente.

(c) Puede contener errores elevados de muestreo en más de un año.

Véase la [metodología](#) para consultar las definiciones.

Fuente: Elaboración de la Oficina de Estadística a partir del fichero de microdatos del IRPF.

IEF. Ministerio de Hacienda y Administraciones Públicas. <http://www.ief.es/>

Declaraciones según ascendientes o descendentes 2011-2013

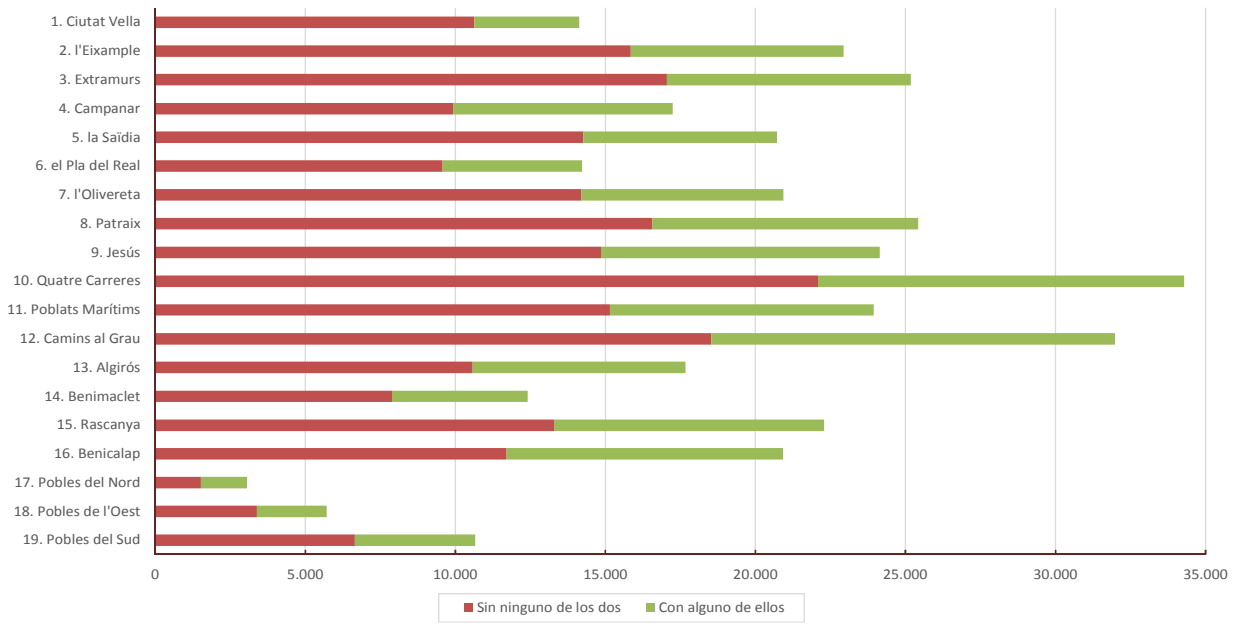

18. Renta total según los ascendientes o descendientes. Distritos. 2011-2013

	Total		Sin ninguno de los dos		Con alguno de ellos	
		%		%		%
Valencia	8.178.905.760		4.767.731.918	58,3%	3.411.173.842	41,7%
1. Ciutat Vella	432.297.211	5,3%	301.191.684	69,7%	131.105.527	30,3%
2. l'Eixample	799.278.224	9,8%	513.124.570	64,2%	286.153.654	35,8%
3. Extramurs	610.034.686	7,5%	391.404.845	64,2%	218.629.841	35,8%
4. Campanar	387.463.040	4,7%	198.109.861	51,1%	189.353.179	48,9%
5. la Saïdia	459.564.027	5,6%	297.960.888	64,8%	161.603.138	35,2%
6. el Pla del Real	478.740.708	5,9%	288.504.301	60,3%	190.236.407	39,7%
7. l'Olivereta	385.553.209	4,7%	246.434.963	63,9%	139.118.246	36,1%
8. Patraix	470.628.082	5,8%	285.566.800	60,7%	185.061.282	39,3%
9. Jesús	446.733.989	5,5%	254.912.103	57,1%	191.821.886	42,9%
10. Quatre Carreres	658.337.303	8,0%	392.385.467	59,6%	265.951.836	40,4%
11. Poblats Marítims	434.342.273	5,3%	253.453.876	58,4%	180.888.397	41,6%
12. Camins al Grau	793.590.653	9,7%	395.858.602	49,9%	397.732.051	50,1%
13. Algirós	405.602.442	5,0%	205.735.675	50,7%	199.866.767	49,3%
14. Benimaclet	282.342.339	3,5%	160.708.717	56,9%	121.633.622	43,1%
15. Rascanya	385.908.605	4,7%	198.760.374	51,5%	187.148.231	48,5%
16. Benicalap	393.536.999	4,8%	190.888.575	48,5%	202.648.423	51,5%
17. Pobles del Nord	64.180.930	0,8%	24.406.014	38,0%	39.774.915	62,0%
18. Pobles de l'Oest	86.776.011	1,1%	46.430.568	53,5%	40.345.443	46,5%
19. Pobles del Sud	203.995.032	2,5%	121.894.036	59,8%	82.100.996	40,2%

Notas: (a) Muestra insuficiente para poder mostrar las estimaciones en más de un año.

(b) Muestra deficiente: únicamente en un año hay muestra insuficiente.

(c) Puede contener errores elevados de muestreo en más de un año.

Datos en €.

Véase la [metodología](#) para consultar las definiciones.

Fuente: Elaboración de la Oficina de Estadística a partir del fichero de microdatos del IRPF.

IEF. Ministerio de Hacienda y Administraciones Públicas. <http://www.ief.es/>

**Renta total según ascendientes o descendentes.
2011-2013**

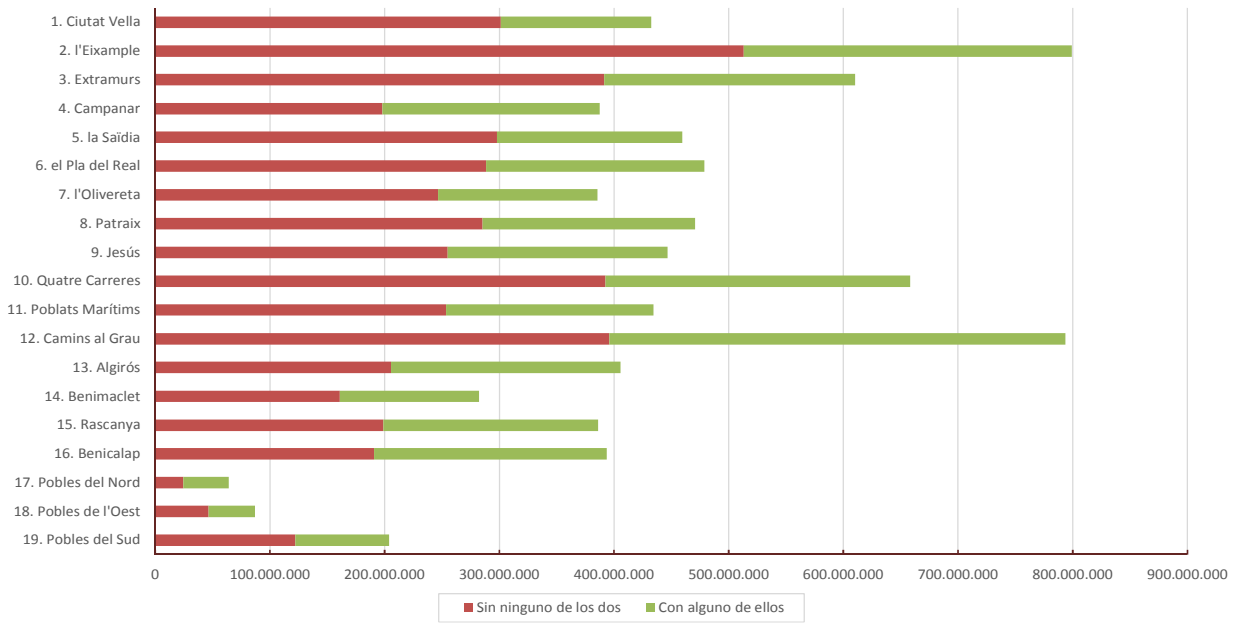

19. Renta media según los ascendientes o descendientes. Distritos. 2011-2013

	Total	Sin ninguno de los dos	Con alguno de ellos
Valencia	22.235	20.403	25.426
1. Ciutat Vella	30.599	28.344	37.441
2. l'Eixample	34.852	32.391	40.350
3. Extramurs	24.227	22.965	26.872
4. Campanar	22.474	19.956	25.891
5. la Saïdia	22.184	20.892	25.039
6. el Pla del Real	33.663	30.135	40.930
7. l'Olivereta	18.421	17.359	20.661
8. Patraix	18.513	17.249	20.874
9. Jesús	18.507	17.156	20.670
10. Quatre Carreres	19.199	17.765	21.794
11. Poblats Marítims	18.140	16.735	20.556
12. Camins al Grau	24.808	21.361	29.554
13. Algirós	22.961	19.453	28.196
14. Benimaclet	22.755	20.377	26.904
15. Rascanya	17.317	14.931	20.856
16. Benicalap	18.811	16.305	21.997
17. Pobles del Nord	20.980	16.089	25.791
18. Pobles de l'Oest	15.189	13.745	17.279
19. Pobles del Sud	19.151	18.328	20.519

Notas: (a) Muestra insuficiente para poder mostrar las estimaciones en más de un año.

(b) Muestra deficiente: únicamente en un año hay muestra insuficiente.

(c) Puede contener errores elevados de muestreo en más de un año.

Datos en €.

Véase la [metodología](#) para consultar las definiciones.

Fuente: Elaboración de la Oficina de Estadística a partir del fichero de microdatos del IRPF.

IEF. Ministerio de Hacienda y Administraciones Públicas. <http://www.ief.es/>

Renta Media de las declaraciones. Sin ascendientes ni descendientes. 2011-2013

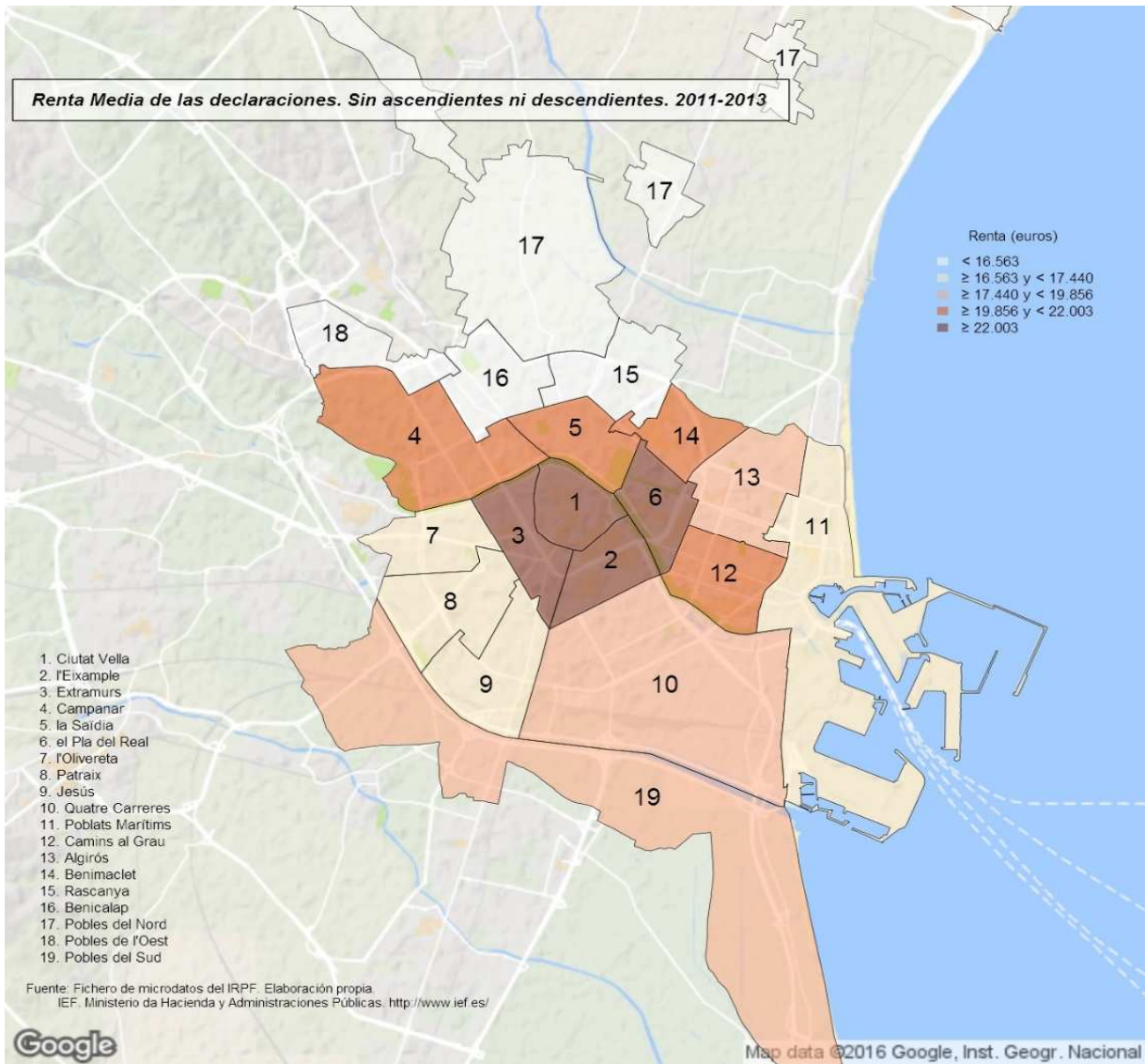

Renta Media de las declaraciones. Con ascendientes o descendientes. 2011-2013

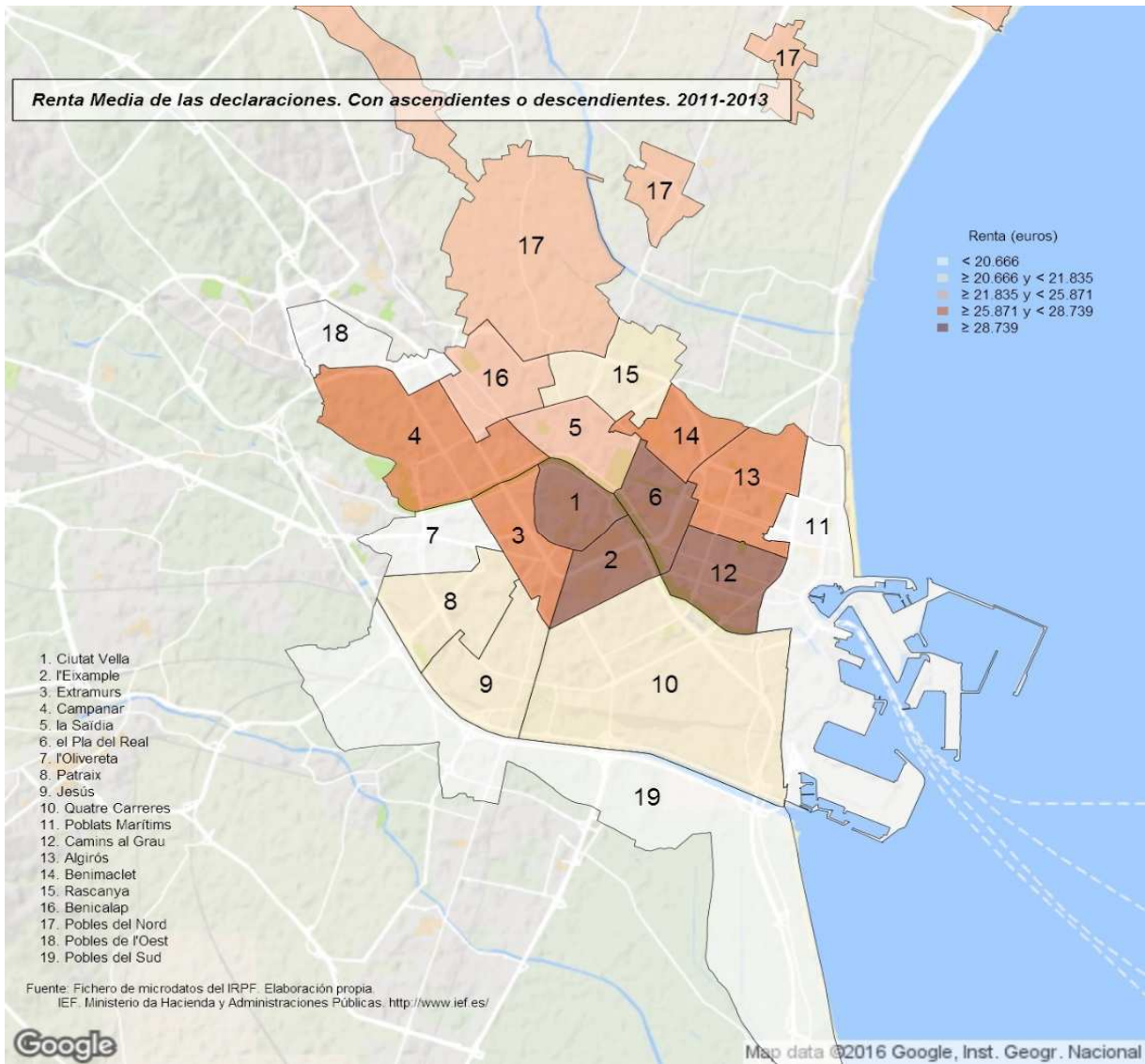

20. Declaraciones según la edad de la persona primera declarante. Distritos. 2011-2013

	Total		≤ 34 años		> 34 i ≤ 44 años		> 44 i ≤ 64 años		> 64 años	
		%		%		%		%		%
Valencia	367.836		61.264	16,7%	86.519	23,5%	141.095	38,4%	78.958	21,5%
1. Ciutat Vella	14.128	3,8%	2.359	16,7%	3.832	27,1%	4.698	33,3%	3.239	22,9%
2. l'Eixample	22.933	6,2%	2.612	11,4%	4.522	19,7%	8.668	37,8%	7.132	31,1%
3. Extramurs	25.180	6,8%	3.642	14,5%	5.155	20,5%	10.099	40,1%	6.284	25,0%
4. Campanar	17.241	4,7%	2.878	16,7%	4.613	26,8%	6.934	40,2%	2.815	16,3%
5. la Saldia	20.716	5,6%	3.546	17,1%	4.732	22,8%	7.475	36,1%	4.962	24,0%
6. el Pla del Real	14.222	3,9%	1.941	13,6%	3.186	22,4%	4.692	33,0%	4.402	31,0%
7. l'Olivereta	20.930	5,7%	3.607	17,2%	4.079	19,5%	7.890	37,7%	5.353	25,6%
8. Patraix	25.421	6,9%	4.597	18,1%	5.395	21,2%	9.708	38,2%	5.721	22,5%
9. Jesús	24.139	6,6%	4.415	18,3%	5.914	24,5%	8.769	36,3%	5.042	20,9%
10. Quatre Carreres	34.291	9,3%	5.208	15,2%	8.158	23,8%	13.673	39,9%	7.252	21,1%
11. Poblats Marítims	23.944	6,5%	4.633	19,3%	6.710	28,0%	8.496	35,5%	4.105	17,1%
12. Camins al Grau	31.990	8,7%	4.981	15,6%	8.027	25,1%	13.213	41,3%	5.769	18,0%
13. Algirós	17.665	4,8%	2.853	16,2%	3.841	21,7%	7.268	41,1%	3.703	21,0%
14. Benimaclet	12.408	3,4%	2.553	20,6%	2.476	20,0%	5.460	44,0%	1.919	15,5%
15. Rascanya	22.285	6,1%	4.249	19,1%	5.627	25,3%	8.436	37,9%	3.973	17,8%
16. Benicalap	20.920	5,7%	4.120	19,7%	5.380	25,7%	7.780	37,2%	3.640	17,4%
17. Pobles del Nord	3.059	0,8%	521	17,0%	815	26,6%	1.207	39,5%	517	16,9%
18. Pobles de l'Oest	5.713	1,6%	854	14,9%	1.640	28,7%	2.244	39,3%	975	17,1%
19. Pobles del Sud	10.652	2,9%	1.695	15,9%	2.416	22,7%	4.385	41,2%	2.156	20,2%

Notas: (a) Muestra insuficiente para poder mostrar las estimaciones en más de un año.

(b) Muestra deficiente: únicamente en un año hay muestra insuficiente.

(c) Puede contener errores elevados de muestreo en más de un año.

Véase la [metodología](#) para consultar las definiciones.

Fuente: Elaboración de la Oficina de Estadística a partir del fichero de microdatos del IRPF.

IEF. Ministerio de Hacienda y Administraciones Públicas. <http://www.ief.es/>

Declaraciones según la Edad de la persona primera declarante 2011-2013

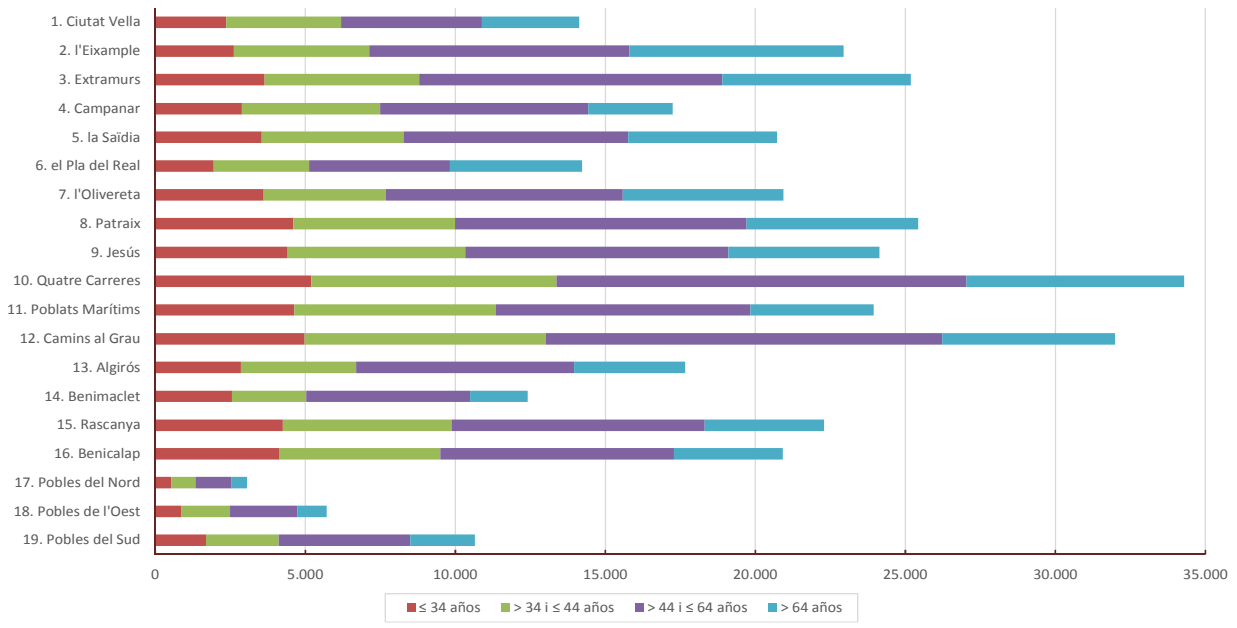

21. Renta total según la edad de la persona primera declarante. Distritos. 2011-2013

			≤ 34 años		> 34 i ≤ 44 años		> 44 i ≤ 64 años		> 64 años	
		%		%		%		%		%
Valencia	8.178.905.760		791.393.180	9,7%	1.834.330.092	22,4%	3.797.453.844	46,4%	1.755.728.644	21,5%
1. Ciutat Vella	432.297.211	5,3%	42.125.867	9,7%	103.640.151	24,0%	180.140.295	41,7%	106.390.897	24,6%
2. l'Eixample	799.278.224	9,8%	43.447.230	5,4%	120.938.637	15,1%	374.489.409	46,9%	260.402.948	32,6%
3. Extramurs	610.034.686	7,5%	45.203.418	7,4%	114.378.739	18,7%	303.466.027	49,7%	146.986.502	24,1%
4. Campanar	387.463.040	4,7%	38.157.703	9,8%	111.188.246	28,7%	182.215.964	47,0%	55.901.127	14,4%
5. la Saïdia	459.564.027	5,6%	41.141.905	9,0%	89.699.398	19,5%	211.037.403	45,9%	117.685.320	25,6%
6. el Pla del Real	478.740.708	5,9%	26.569.984	5,5%	89.006.334	18,6%	216.438.234	45,2%	146.726.156	30,6%
7. l'Olivereta	385.553.209	4,7%	42.852.182	11,1%	67.971.931	17,6%	177.322.147	46,0%	97.406.949	25,3%
8. Patraix	470.628.082	5,8%	53.747.533	11,4%	95.018.916	20,2%	215.451.852	45,8%	106.409.782	22,6%
9. Jesús	446.733.989	5,5%	53.602.970	12,0%	104.974.286	23,5%	194.892.904	43,6%	93.263.829	20,9%
10. Quatre Carreres	658.337.303	8,0%	58.242.046	8,8%	155.169.239	23,6%	312.810.380	47,5%	132.115.638	20,1%
11. Poblats Marítims	434.342.273	5,3%	52.620.526	12,1%	135.080.880	31,1%	187.717.009	43,2%	58.923.858	13,6%
12. Camins al Grau	793.590.653	9,7%	73.928.018	9,3%	208.892.589	26,3%	386.642.980	48,7%	124.127.065	15,6%
13. Algirós	405.602.442	5,0%	35.784.282	8,8%	84.225.323	20,8%	207.557.104	51,2%	78.035.732	19,2%
14. Benimaclet	282.342.339	3,5%	36.658.529	13,0%	48.634.016	17,2%	155.919.614	55,2%	41.130.179	14,6%
15. Rascanya	385.908.605	4,7%	57.966.901	15,0%	102.720.583	26,6%	166.906.199	43,3%	58.314.921	15,1%
16. Benicalap	393.536.999	4,8%	54.207.598	13,8%	113.878.492	28,9%	160.283.284	40,7%	65.167.624	16,6%
17. Pobles del Nord	64.180.930	0,8%	5.922.849	9,2%	17.933.159	27,9%	31.759.712	49,5%	8.565.211	13,3%
18. Pobles de l'Oest	86.776.011	1,1%	6.529.122	7,5%	26.595.582	30,6%	36.103.727	41,6%	17.547.580	20,2%
19. Pobles del Sud	203.995.032	2,5%	22.684.517	11,1%	44.383.590	21,8%	96.299.598	47,2%	40.627.327	19,9%

Notas: (a) Muestra insuficiente para poder mostrar las estimaciones en más de un año.

(b) Muestra deficiente: únicamente en un año hay muestra insuficiente.

(c) Puede contener errores elevados de muestreo en más de un año.

Datos en €.

Véase la [metodología](#) para consultar las definiciones.

Fuente: Elaboración de la Oficina de Estadística a partir del fichero de microdatos del IRPF.

IEF. Ministerio de Hacienda y Administraciones Públicas. <http://www.ief.es/>

Renta Total según la Edad de la persona primera declarante 2011-2013

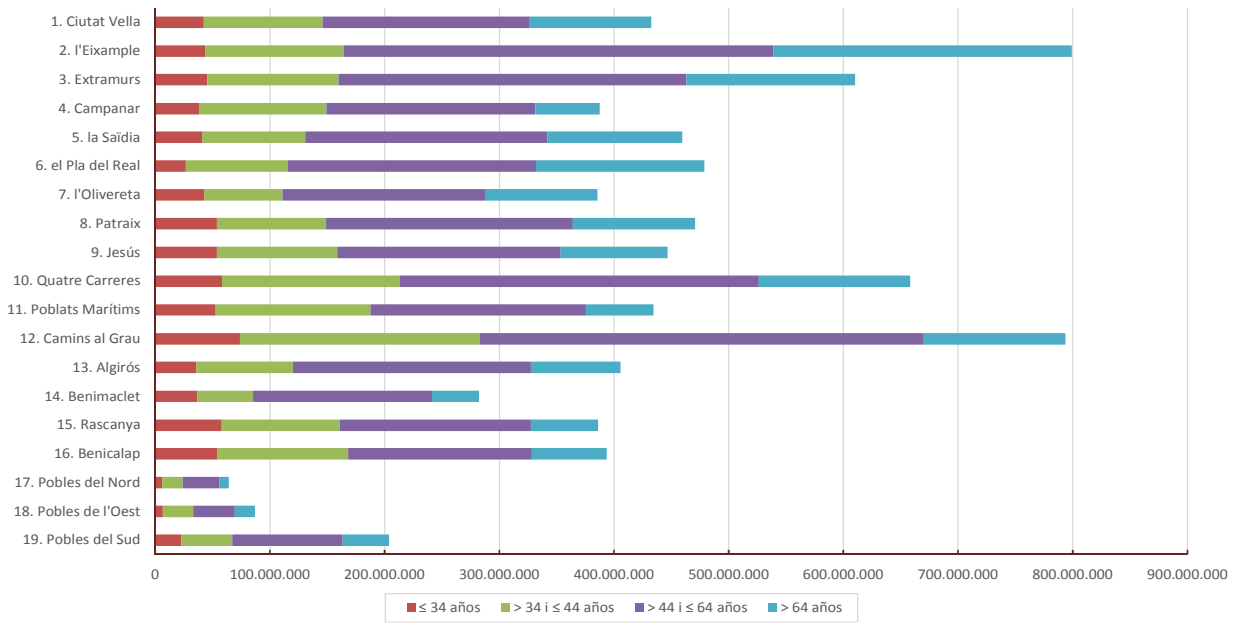

22. Renta media según la edad de la persona primera declarante. Distritos. 2011-2013

	Total	≤ 34 años	> 34 i ≤44 años	> 44 i ≤64 años	> 64 años
Valencia	22.235	12.918	21.202	26.914	22.236
1. Ciutat Vella	30.599	17.856	27.048	38.346	32.845
2. l'Eixample	34.852	16.635	26.747	43.202	36.512
3. Extramurs	24.227	12.411	22.186	30.051	23.391
4. Campanar	22.474	13.256	24.102	26.279	19.859
5. la Saïdia	22.184	11.602	18.956	28.231	23.717
6. el Pla del Real	33.663	13.687	27.938	46.127	33.329
7. l'Olivereta	18.421	11.879	16.663	22.473	18.197
8. Patraix	18.513	11.693	17.612	22.193	18.599
9. Jesús	18.507	12.142	17.751	22.226	18.498
10. Quatre Carreres	19.199	11.183	19.021	22.878	18.218
11. Poblat Marítims	18.140	11.357	20.131	22.095	14.354
12. Camins al Grau	24.808	14.841	26.024	29.263	21.517
13. Algirós	22.961	12.542	21.928	28.559	21.075
14. Benimaclet	22.755	14.358	19.641	28.558	21.437
15. Rascanya	17.317	13.643	18.253	19.784	14.679
16. Benicalap	18.811	13.156	21.166	20.602	17.905
17. Pobles del Nord	20.980	11.371	22.016	26.312	16.577
18. Pobles de l'Oest	15.189	7.649	16.218	16.087	17.995
19. Pobles del Sud	19.151	13.387	18.370	21.962	18.841

Notas: (a) Muestra insuficiente para poder mostrar las estimaciones en más de un año.

(b) Muestra deficiente: únicamente en un año hay muestra insuficiente.

(c) Puede contener errores elevados de muestreo en más de un año.

Datos en €.

Véase la [metodología](#) para consultar las definiciones.

Fuente: Elaboración de la Oficina de Estadística a partir del fichero de microdatos del IRPF.

IEF. Ministerio de Hacienda y Administraciones Públicas. <http://www.ief.es/>

Renta Media. Primera persona declarante menor de 34 años. 2011-2013

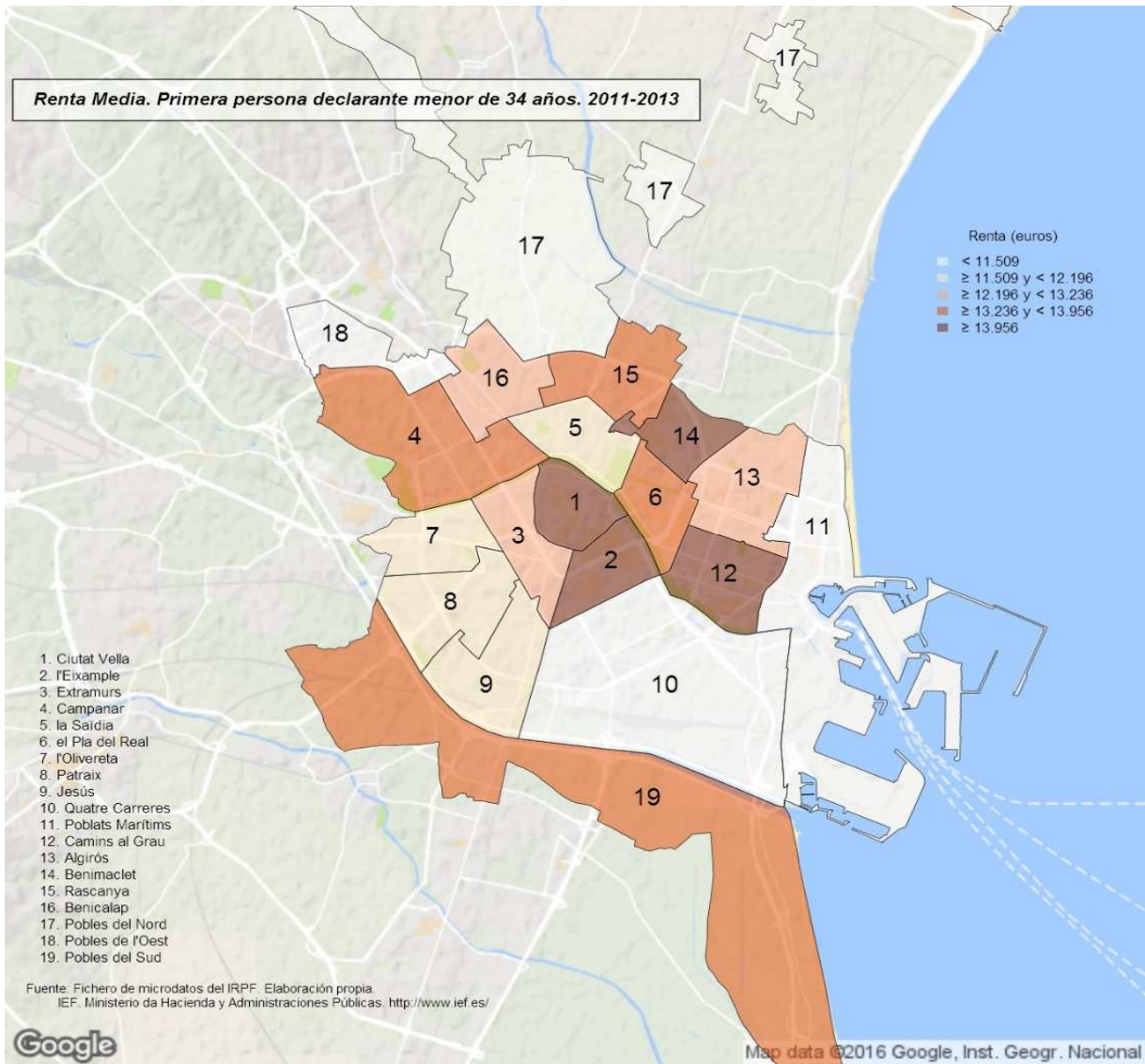

Renta Media. Primera persona declarante con edad > 34 y <= 44 años. 2011-2013

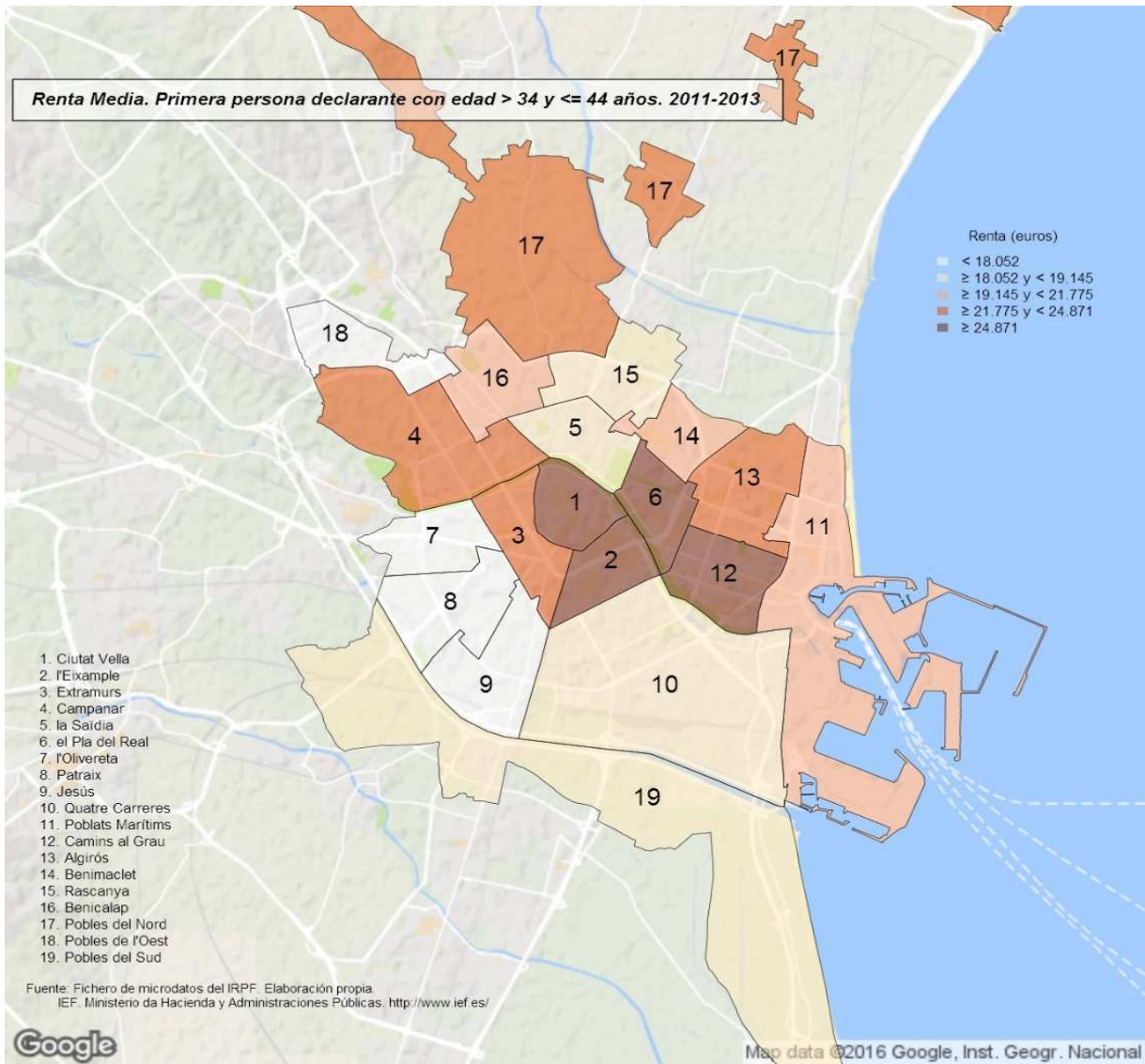

Renta Media. Primera persona declarante con edad > 44 y <= 64 años. 2011-2013

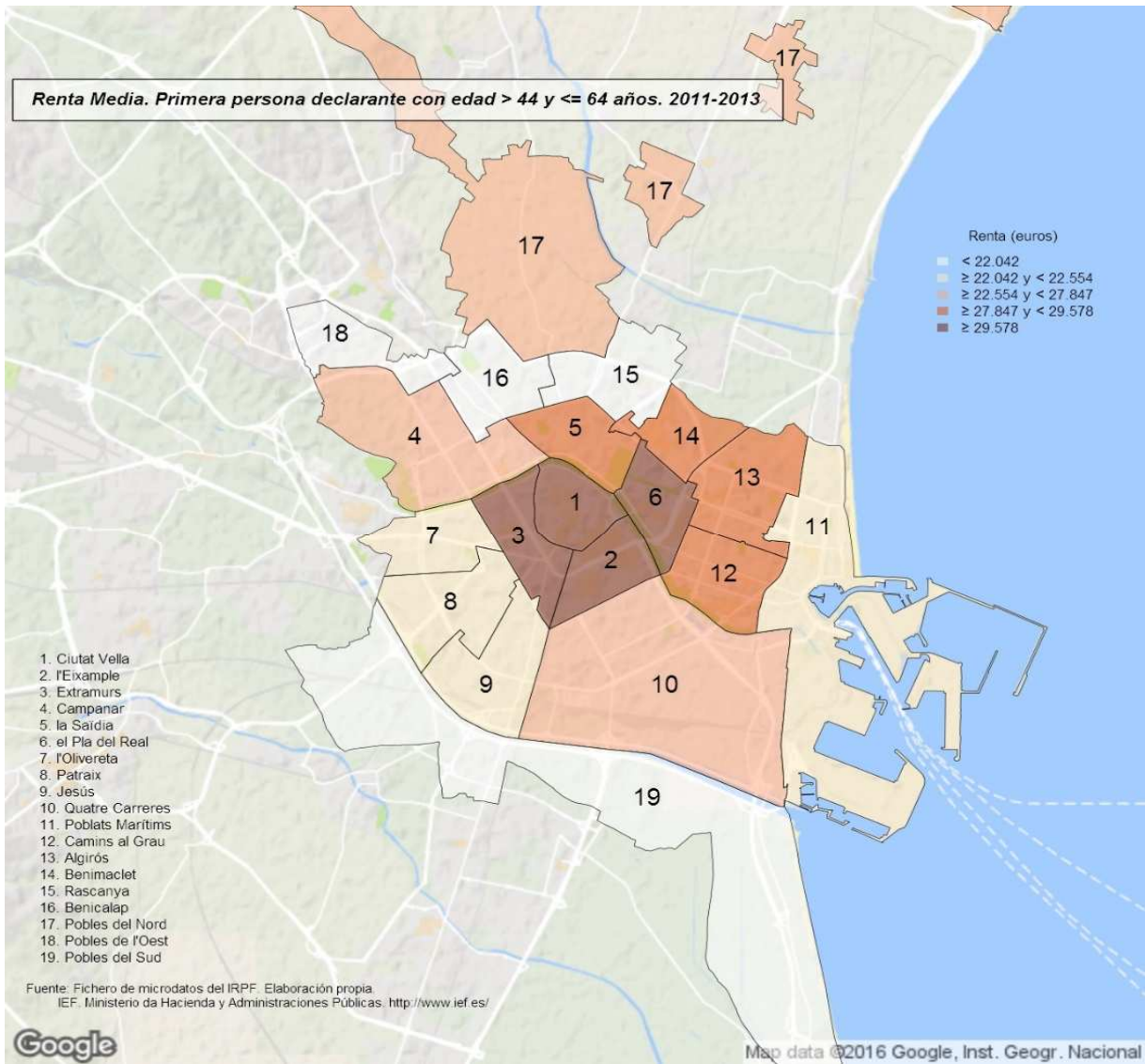

Renta Media. Primera persona declarante mayor de 64 años. 2011-2013

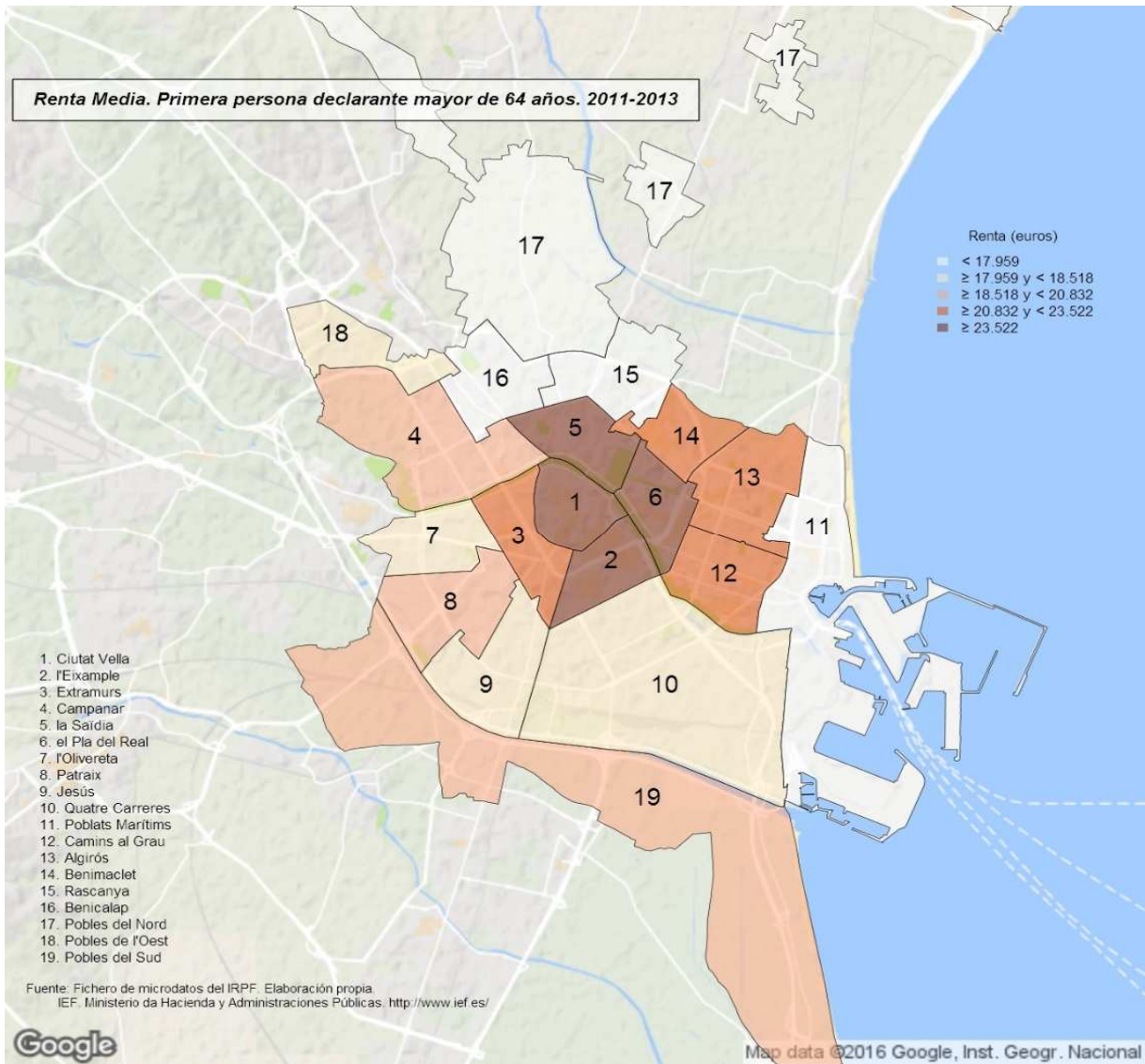

23. Declaraciones según tramos de renta. Distritos. 2011-2013

	Total		Negativas o ≤ 6.000 €		> 6.000 € ≤ 12.000 €		> 12.000 € ≤ 18.000 €		> 18.000 € ≤ 24.000 €		> 24.000 € ≤ 30.000 €		> 30.000 € ≤ 42.000 €		> 42.000 € ≤ 60.000 €		Más de 60.000 €	
		%		%		%		%		%		%		%		%		%
Valencia	367.836		76.140	20,7%	60.470	16,4%	60.933	16,6%	48.259	13,1%	38.167	10,4%	45.808	12,5%	20.650	5,6%	17.408	4,7%
1. Ciutat Vella	14.128	3,8%	2.544	18,0%	2.072	14,7%	1.995	14,1%	1.606	11,4%	904	6,4%	2.479	17,5%	1.046	7,4%	1.482	10,5%
2. l'Eixample	22.933	6,2%	3.976	17,3%	3.187	13,9%	2.603	11,3%	3.063	13,4%	1.926	8,4%	4.045	17,6%	1.805	7,9%	2.330	10,2%
3. Extramurs	25.180	6,8%	4.407	17,5%	3.227	12,8%	4.912	19,5%	2.440	9,7%	3.361	13,3%	3.145	12,5%	2.240	8,9%	1.448	5,8%
4. Campanar	17.241	4,7%	3.458	20,1%	2.741	15,9%	2.766	16,0%	2.532	14,7%	1.695	9,8%	2.127	12,3%	1.079	6,3%	844	4,9%
5. la Saïdia	20.716	5,6%	4.778	23,1%	3.506	16,9%	3.319	16,0%	2.190	10,6%	1.894	9,1%	2.419	11,7%	1.651	8,0%	958	4,6%
6. el Pla del Real	14.222	3,9%	2.444	17,2%	1.902	13,4%	1.432	10,1%	1.344	9,4%	914	6,4%	2.750	19,3%	1.783	12,5%	1.652	11,6%
7. l'Oivereta	20.930	5,7%	4.843	23,1%	3.419	16,3%	3.722	17,8%	2.844	13,6%	2.796	13,4%	1.969	9,4%	897	4,3%	441 (c)	2,1%
8. Patraix	25.421	6,9%	5.797	22,8%	4.193	16,5%	5.054	19,9%	3.178	12,5%	3.183	12,5%	2.315	9,1%	1.096	4,3%	606	2,4%
9. Jesús	24.139	6,6%	5.385	22,3%	4.051	16,8%	5.078	21,0%	3.162	13,2%	2.324	9,6%	2.712	11,2%	729	3,0%	679	2,8%
10. Quatre Carreres	34.291	9,3%	7.188	21,0%	5.939	17,3%	6.412	18,7%	4.682	13,7%	3.160	9,2%	4.707	13,7%	1.159	3,4%	1.044	3,0%
11. Poblats Marítims	23.944	6,5%	5.241	21,9%	5.304	22,2%	4.022	16,8%	3.191	13,3%	2.395	10,0%	2.036	8,5%	1.042	4,4%	714	3,0%
12. Camins al Grau	31.990	8,7%	5.682	17,8%	5.085	15,9%	4.169	13,0%	4.228	13,2%	3.564	11,1%	4.601	14,4%	2.707	8,5%	1.954	6,1%
13. Algirós	17.665	4,8%	3.452	19,5%	2.844	16,1%	2.361	13,4%	2.327	13,2%	1.608	9,1%	2.956	16,7%	1.231	7,0%	885	5,0%
14. Benimaclet	12.408	3,4%	2.617	21,1%	1.993	16,1%	1.724	13,9%	1.958	15,8%	1.337	10,8%	1.377	11,1%	645	5,2%	757	6,1%
15. Rascanya	22.285	6,1%	5.440	24,4%	3.970	17,8%	3.953	17,7%	3.579	16,1%	2.408	10,8%	1.913	8,6%	482 (c)	2,2%	540	2,4%
16. Benicalap	20.920	5,7%	4.588	21,9%	3.495	16,7%	3.614	17,3%	3.437	16,4%	2.447	11,7%	2.251	10,8%	539	2,6%	550	2,6%
17. Pobles del Nord	3.059	0,8%	633	20,7%	648	21,2%	590	19,3%	291 (b)	9,5%	240 (b)	7,9%	413 (b)	13,5%	244 (2)(c)	8,0%	(¹)	
18. Pobles de l'Oest	5.713	1,6%	1.643	28,8%	1.070	18,7%	1.141	20,0%	696	12,2%	728 (c)	12,7%	434 (1)(c)	7,6%	(¹)		(¹)	
19. Pobles del Sud	10.652	2,9%	2.025	19,0%	1.625	17,1%	2.067	19,4%	1.492	14,0%	1.284	12,1%	1.363	12,8%	338 (b)	3,2%	258 (c)	2,4%

Notas: (a) Muestra insuficiente para poder mostrar las estimaciones en más de un año.

(b) Muestra deficiente: únicamente en un año hay muestra insuficiente.

(c) Puede contener errores elevados de muestreo en más de un año.

(1) Más de 30.000 €

(2) Más de 42.000 €

(*) Datos agregados en otra columna

Véase la [metodología](#) para consultar las definiciones.

Fuente: Elaboración de la Oficina de Estadística a partir del fichero de microdatos del IRPF.

IEF. Ministerio de Hacienda y Administraciones Públicas. <http://www.ief.es/>

24. Renta total según tramos de renta. Distritos. 2011-2013

	Total		Negativas o ≤ 6.000 €		> 6.000 ≤ 12.000 €		> 12.000 ≤ 18.000 €		> 18.000 ≤ 24.000 €		> 24.000 ≤ 30.000 €		> 30.000 ≤ 42.000 €		> 42.000 ≤ 60.000 €		Más de 60.000 €	
		%		%		%		%		%		%		%		%		%
Valencia	8.178.905.760		165.762.177	2,0%	545.254.926	6,7%	904.410.297	11,1%	1.009.012.378	12,3%	1.030.727.649	12,6%	1.590.758.834	19,4%	1.022.385.387	12,5%	1.910.594.113	23,4%
1. Ciutat Vella	432.297.211	5,3%	3.044.106	0,7%	19.418.241	4,5%	29.798.656	6,9%	33.973.249	7,9%	23.454.058	5,4%	84.885.800	19,6%	51.634.652	11,9%	186.088.448	43,0%
2. l'Eixample	799.278.224	9,8%	7.378.307	0,9%	28.335.984	3,5%	39.394.627	4,9%	62.550.248	7,8%	51.164.206	6,4%	142.081.852	17,8%	89.335.441	11,2%	379.037.560	47,4%
3. Extramurs	610.034.686	7,5%	8.608.802	1,4%	29.067.572	4,8%	73.382.095	12,0%	51.491.683	8,4%	92.631.889	15,2%	108.575.997	17,8%	110.082.359	18,0%	136.194.288	22,3%
4. Campanar	387.483.040	4,7%	7.589.991	2,0%	24.262.810	6,3%	41.515.855	10,7%	53.808.457	13,9%	46.221.406	11,9%	75.643.995	19,5%	53.351.709	13,8%	85.070.817	22,0%
5. la Saldia	459.564.027	5,6%	10.478.563	2,3%	30.761.336	6,7%	48.822.783	10,6%	43.896.078	9,6%	50.878.750	11,1%	85.182.016	18,5%	82.162.686	17,9%	107.381.813	23,4%
6. el Pla del Real	478.740.708	5,9%	4.901.082	1,0%	16.782.858	3,5%	21.240.542	4,4%	27.658.321	5,8%	25.176.899	5,3%	97.983.823	20,5%	89.186.934	18,6%	195.810.249	40,9%
7. l'Olivereta	385.553.209	4,7%	11.342.546	2,9%	30.995.285	8,0%	55.625.133	14,4%	61.046.872	15,8%	76.099.517	19,7%	67.287.965	17,5%	44.296.210	11,5%	38.859.681 (c)	10,1%
8. Patraix	470.628.082	5,8%	13.575.160	2,9%	38.519.424	8,2%	75.399.728	16,0%	68.113.218	14,5%	86.295.257	18,3%	80.011.758	17,0%	54.389.746	11,6%	54.323.791	11,5%
9. Jesús	446.733.989	5,5%	12.189.861	2,7%	36.669.460	8,2%	75.149.199	16,8%	66.211.365	14,8%	62.874.357	14,1%	93.622.669	21,0%	37.138.981	8,3%	62.878.097	14,1%
10. Quatre Carreres	658.337.303	8,0%	15.912.395	2,4%	53.482.866	8,1%	94.039.801	14,3%	97.802.345	14,8%	84.305.173	12,8%	160.621.840	24,4%	57.723.324	8,8%	94.649.569	14,4%
11. Poblats Marítims	434.242.273	5,3%	12.039.636	2,8%	48.644.129	11,2%	57.897.185	13,3%	67.164.115	15,5%	63.898.170	14,7%	71.558.320	16,5%	50.869.579	11,7%	62.270.139	14,3%
12. Camins al Grau	793.590.653	9,7%	12.329.505	1,6%	46.269.255	5,8%	61.508.770	7,8%	88.500.512	11,2%	95.503.152	12,0%	159.700.464	20,1%	131.253.641	16,5%	198.525.354	25,0%
13. Algirós	405.602.442	5,0%	7.510.933	1,9%	25.709.861	6,3%	35.249.866	8,7%	48.443.028	11,9%	43.198.914	10,7%	102.990.634	25,4%	61.264.181	15,1%	81.235.024	20,0%
14. Benimaclet	282.342.339	3,5%	5.553.278	2,0%	17.575.390	6,2%	25.354.762	9,0%	40.150.800	14,2%	37.391.243	13,2%	46.952.448	16,6%	33.082.064	11,7%	76.282.352	27,0%
15. Rascanya	385.908.605	4,7%	12.629.359	3,3%	35.409.339	9,2%	60.562.300	15,7%	73.367.822	19,0%	65.522.911	17,0%	66.550.284	17,2%	24.620.204 (c)	6,4%	47.246.385	12,2%
16. Benicalap	393.536.999	4,8%	10.532.441	2,7%	30.332.811	7,9%	53.412.108	13,6%	73.456.244	18,7%	66.023.102	16,8%	78.267.439	19,9%	26.968.548	6,9%	53.944.306	13,7%
17. Pobles del Nord	64.180.930	0,8%	1.438.587	2,2%	5.877.511	9,2%	9.085.885	14,2%	5.978.746 (b)	9,3%	6.412.510 (b)	10,0%	14.109.448 (b)	22,0%	21.278.242 (b)(c)	33,2%	(*)	
18. Pobles de l'Oest	86.776.011	1,1%	4.009.766	4,6%	9.951.245	11,5%	16.471.618	19,0%	14.184.437	16,3%	19.601.993 (c)	22,6%	22.556.953 (1)(c)	26,0%	(*)			
19. Pobles del Sud	203.995.032	2,5%	4.697.869	2,3%	16.589.548	8,1%	30.499.383	15,0%	31.416.839	15,4%	34.074.142	16,7%	46.234.764	22,7%	16.022.128 (b)	7,9%	24.460.360 (c)	12,0%

Notas: (a) Muestra insuficiente para poder mostrar las estimaciones en más de un año.

(b) Muestra deficiente: únicamente en un año hay muestra insuficiente.

(c) Puede contener errores elevados de muestreo en más de un año.

(1) Más de 30.000 €

(2) Más de 42.000 €

(*) Datos agregados en otra columna

Datos en €.

Véase la [metodología](#) para consultar las definiciones.

Fuente: Elaboración de la Oficina de Estadística a partir del fichero de microdatos del IRPF.

IEF, Ministerio de Hacienda y Administraciones Públicas. <http://www.ief.es/>

Renta Total según Tramos de Renta 2011-2013

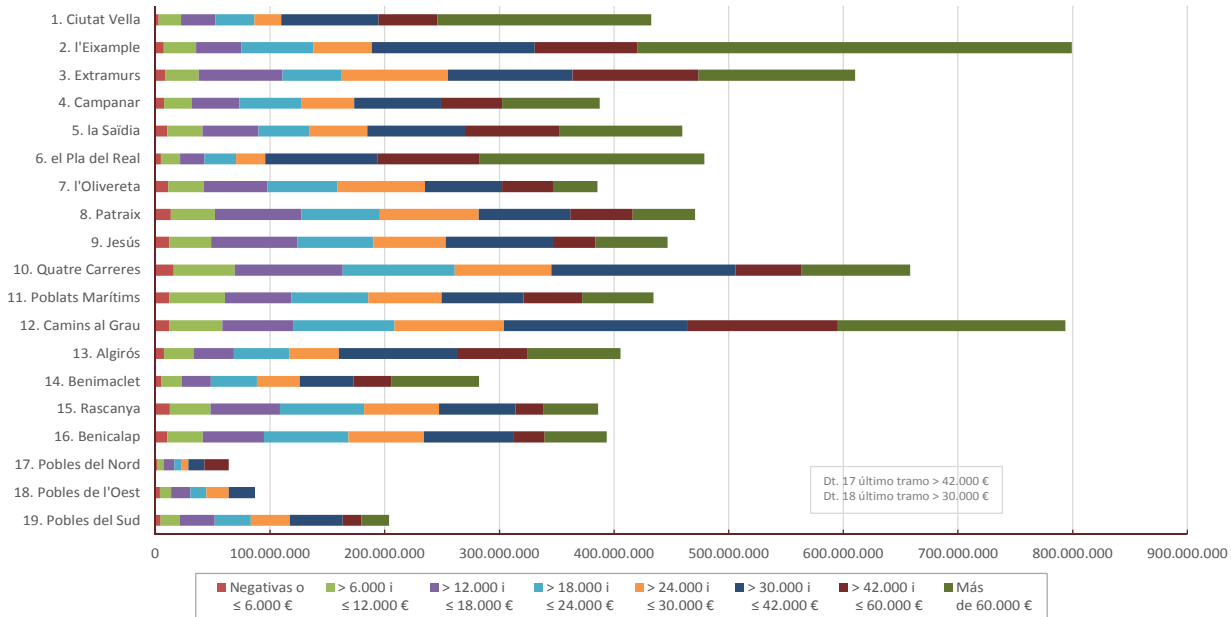

25. Renta media según tramos de renta. Distritos. 2011-2013

	Total	Negativas o ≤ 6.000 €	> 6.000 y ≤ 12.000 €	> 12.000 y ≤ 18.000 €	> 18.000 y ≤ 24.000 €	> 24.000 y ≤ 30.000 €	> 30.000 y ≤ 42.000 €	> 42.000 y ≤ 60.000 €	> 42.000 y ≤ 60.000 €
Valencia	22.235	2.177	9.017	14.843	20.908	27.005	34.727	49.509	109.751
1. Ciutat Vella	30.599	1.197	9.373	14.936	21.151	25.939	34.241	49.362	125.587
2. l'Eixample	34.852	1.856	8.892	15.137	20.419	26.564	35.128	49.507	162.691
3. Extramurs	24.227	1.953	9.009	14.939	21.104	27.564	34.523	49.147	94.030
4. Campanar	22.474	2.195	8.851	15.010	21.253	27.274	35.570	49.467	100.798
5. la Saïdia	22.184	2.193	8.773	14.712	20.047	26.857	35.213	49.755	112.093
6. el Pla del Real	33.663	2.005	8.824	14.829	20.580	27.552	35.629	50.014	118.511
7. l'Olivereta	18.421	2.342	9.065	14.947	21.465	27.221	34.169	49.378	88.182 (c)
8. Patraix	18.513	2.342	9.186	14.920	21.435	27.109	34.564	49.633	89.716
9. Jesús	18.507	2.264	9.052	14.798	20.809	27.053	34.528	50.967	92.613
10. Quatre Carreres	19.199	2.214	9.005	14.665	20.846	26.678	34.124	49.803	90.703
11. Poblets Marítims	18.140	2.297	9.171	14.397	21.048	26.676	35.139	48.837	87.256
12. Camins al Grau	24.808	2.170	9.100	14.753	20.933	26.800	34.712	48.483	101.576
13. Algirós	22.961	2.176	9.040	14.930	20.815	26.864	34.836	49.762	91.776
14. Benimaclet	22.755	2.122	8.820	14.711	20.508	27.962	34.094	51.283	100.703
15. Rascanya	17.317	2.322	8.919	15.319	20.502	27.216	34.786	51.079 (c)	87.419
16. Benicalap	18.811	2.296	8.851	14.780	21.370	26.986	34.775	50.043	98.082
17. Pobles del Nord	20.980	2.274	9.069	15.402	20.548 (b)	26.684 (b)	34.136 (b)	87.244 (2)(c)	(*)
18. Pobles de l'Oest	15.189	2.440	9.299	14.433	20.373	26.917 (c)	51.954 (1)(c)	(*)	(*)
19. Pobles del Sud	19.151	2.320	9.090	14.754	21.063	26.545	33.911	47.415 (b)	94.796 (c)

Notas: (a) Muestra insuficiente para poder mostrar las estimaciones en más de un año.

(b) Muestra deficiente: únicamente en un año hay muestra insuficiente.

(c) Puede contener errores elevados de muestreo en más de un año.

(1) Más de 30.000 €

(2) Más de 42.000 €

(*) Datos agregados en otra columna

Datos en €.

Véase la [metodología](#) para consultar las definiciones.

Fuente: Elaboración de la Oficina de Estadística a partir del fichero de microdatos del IRPF.

IEF. Ministerio de Hacienda y Administraciones Públicas. <http://www.ief.es/>

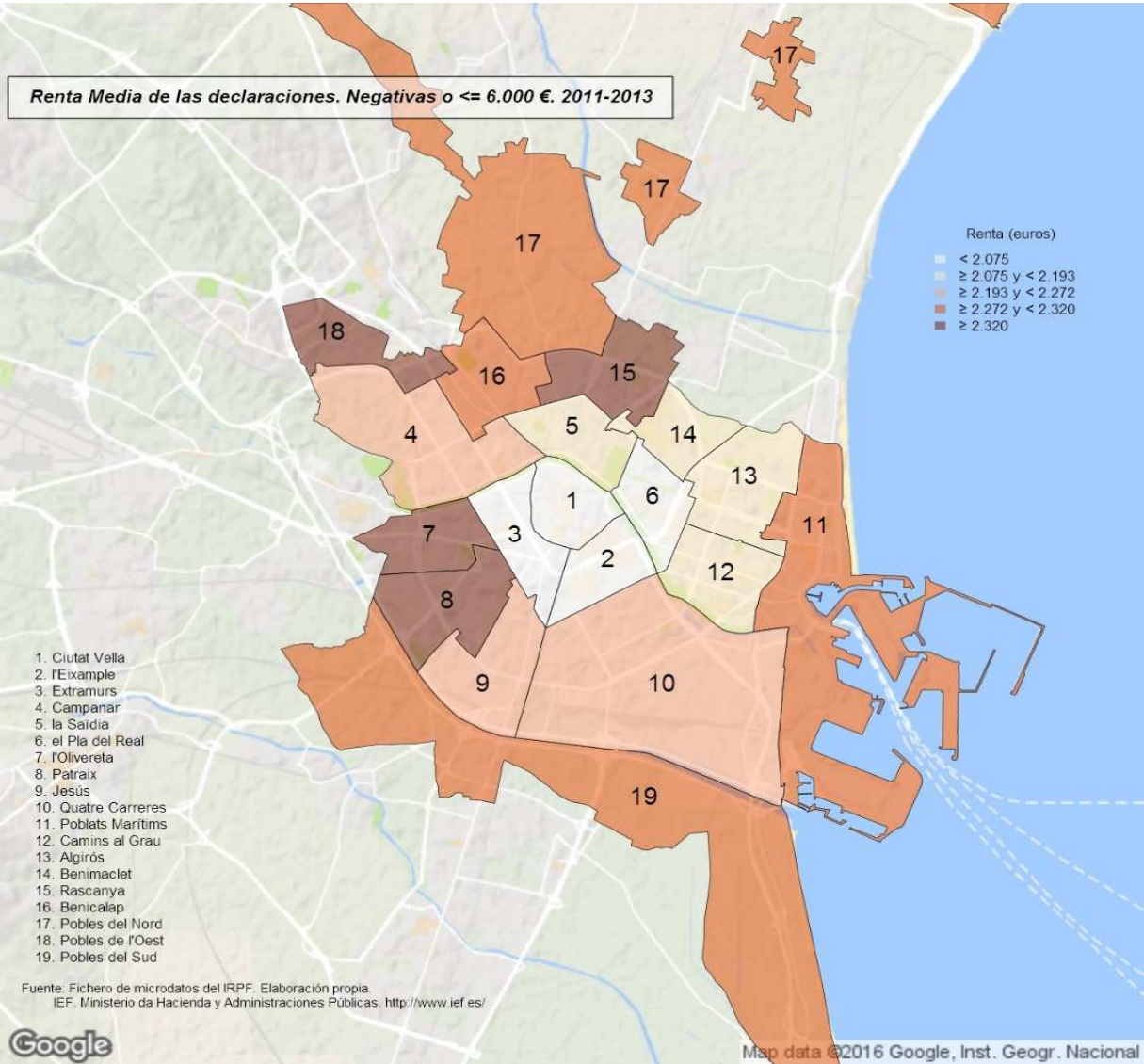

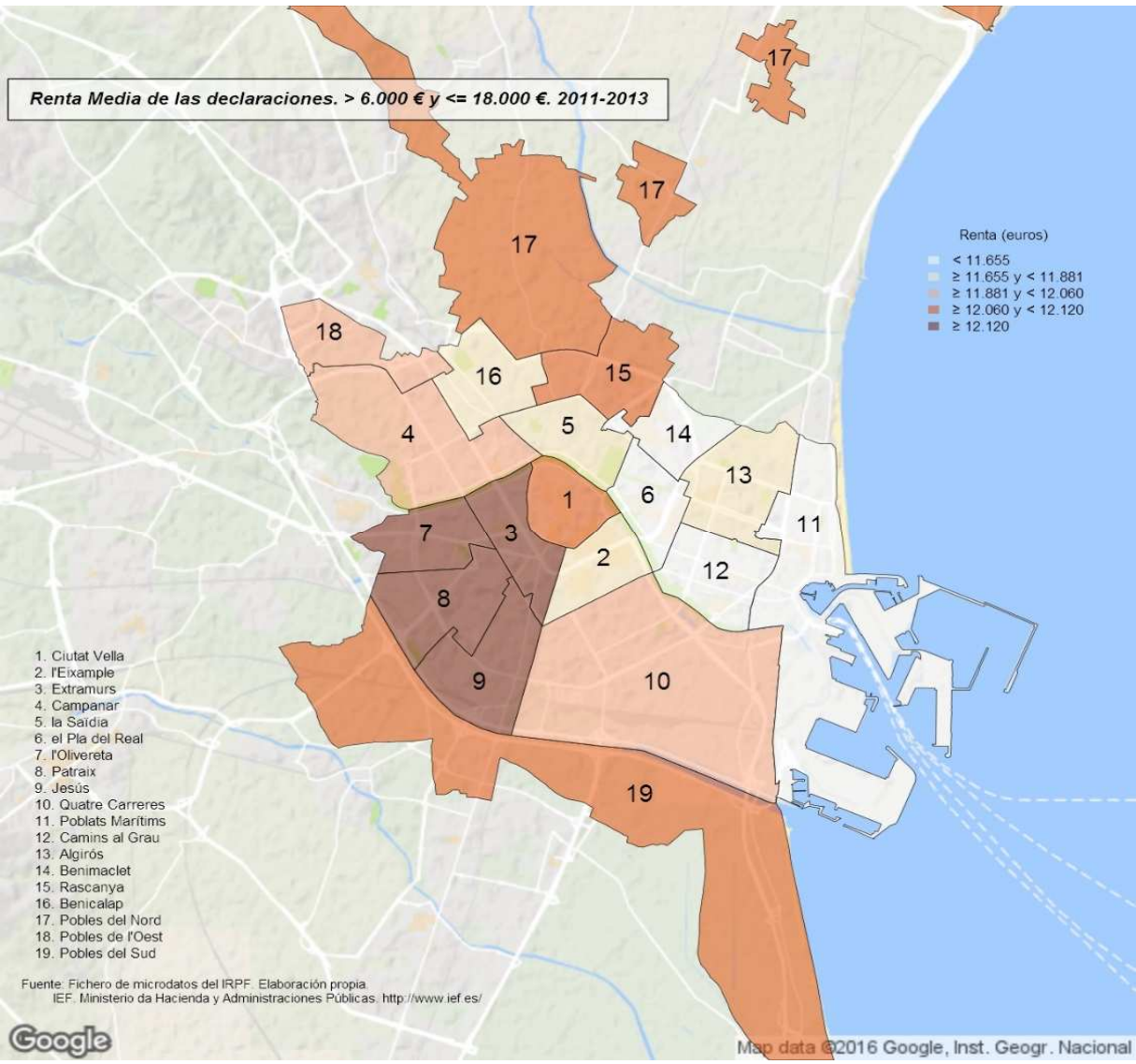

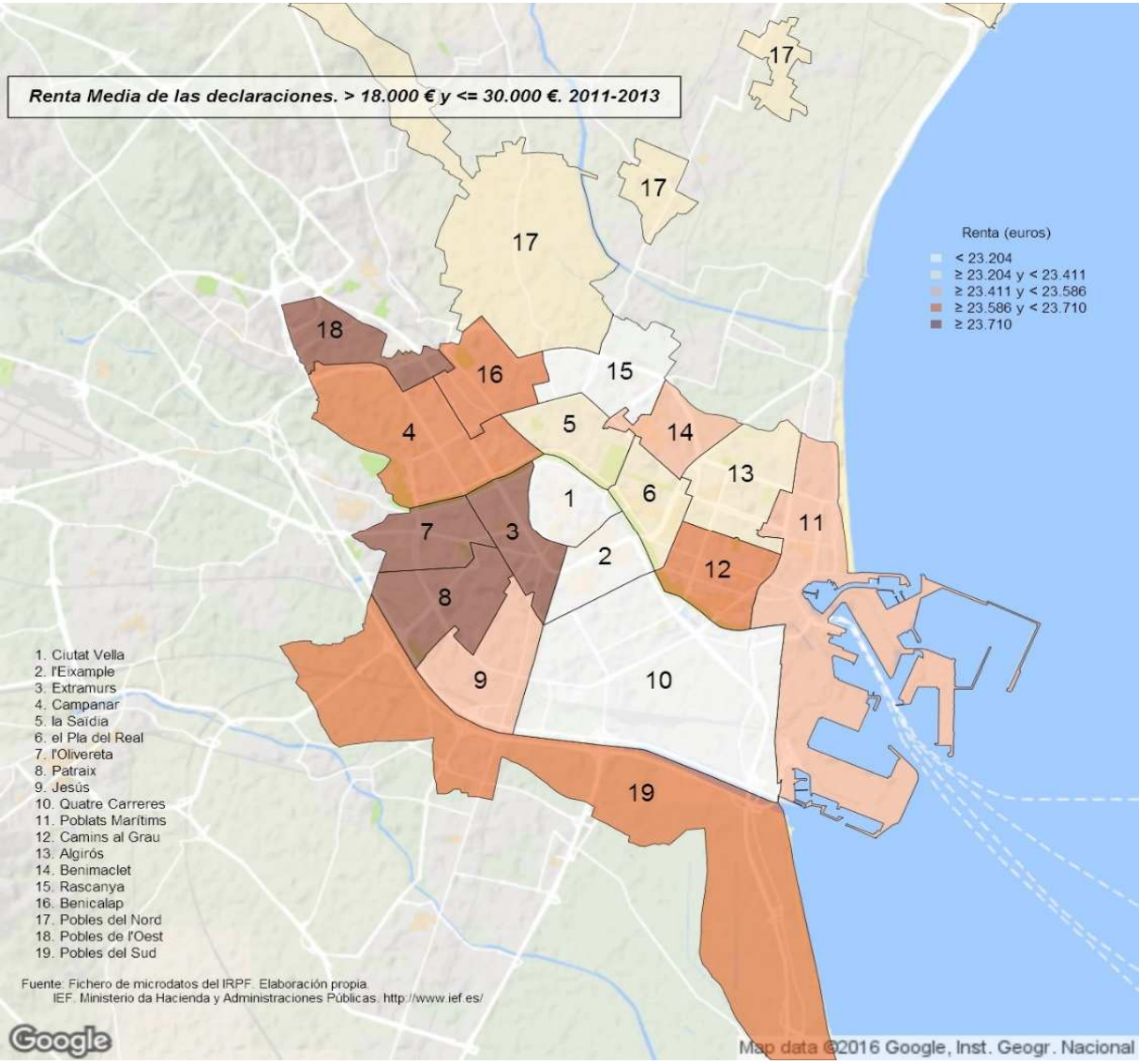

Renta Media de las declaraciones. > 30.000 €. 2011-2013

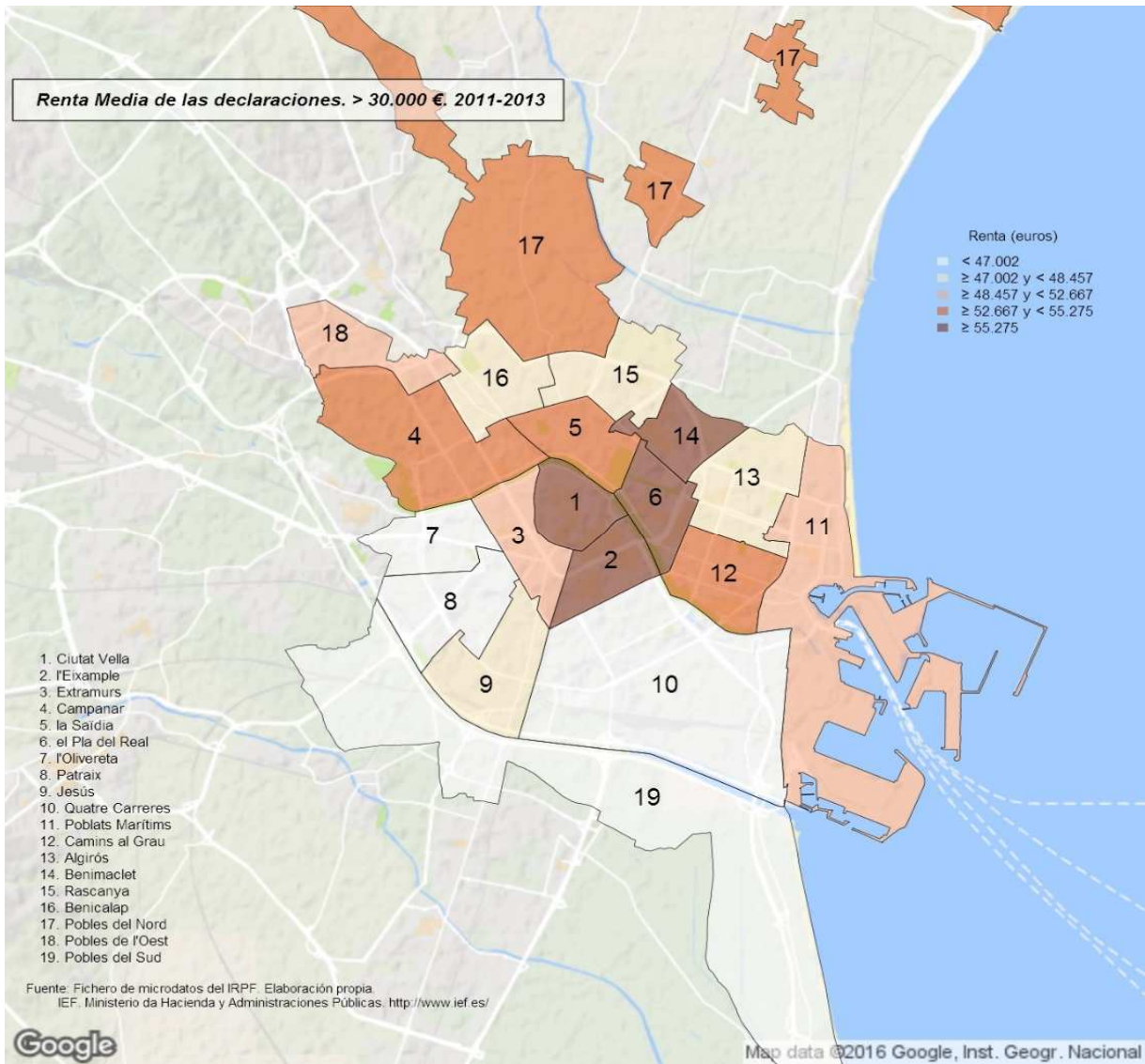

26. Deciles de la distribución de Renta; deciles de los distritos. Distritos. 2011-2013

	Decil 1	Decil 2	Decil 3	Decil 4	Decil 5	Decil 6	Decil 7	Decil 8	Decil 9
Valencia	2.361	5.896	9.601	13.081	16.926	21.096	26.110	32.259	43.130
1. Ciutat Vella	3.185	7.660	11.951	15.439	20.936	25.009	30.769	38.183	59.973
2. l'Eixample	3.513	7.947	13.375	17.603	22.400	32.988	39.011	47.691	70.091
3. Extramurs	3.087	7.819	12.354	16.344	20.159	24.155	27.379	31.927	44.497
4. Campanar	2.618	6.168	10.398	14.552	18.602	21.939	26.247	33.053	44.240
5. la Saïdia	1.466	4.951	7.675	11.736	14.848	19.065	25.537	32.596	47.700
6. el Pla del Real	2.523	6.835	11.273	18.294	26.118	33.695	40.490	49.755	68.864
7. l'Olivivereta	2.019	5.547	9.388	12.971	16.098	20.337	24.532	28.174	36.570
8. Patraix	2.074	5.601	9.587	13.320	16.183	20.184	24.481	28.170	37.096
9. Jesús	2.808	7.207	11.268	14.988	18.456	21.710	25.356	29.654	40.295
10. Quatre Carreres	2.248	5.589	9.168	12.543	15.335	18.892	23.523	31.406	37.614
11. Poblat Marítims	2.655	5.792	8.568	11.028	13.254	16.236	21.177	26.503	36.571
12. Camins al Grau	2.580	6.035	9.362	12.743	18.047	22.717	27.645	34.995	48.905
13. Algirós	2.093	5.706	9.377	14.116	20.095	26.637	32.636	38.900	54.243
14. Benimaclet	2.506	6.582	11.269	14.934	18.224	21.033	26.498	31.738	40.886
15. Rascanya	1.805	4.984	7.919	11.144	15.349	18.503	21.024	26.158	31.196
16. Benicalap	2.931	6.864	11.350	15.500	19.148	22.540	26.611	31.563	39.479
17. Pobles del Nord	2.722	5.550	8.192	11.050	13.740	16.293	19.527	26.361	33.848
18. Pobles de l'Oest	3.857	8.337	12.066	14.689	17.110	19.344	22.770	27.342	38.870
19. Pobles del Sud	3.443	6.724	10.126	13.719	18.080	22.830	27.319	31.059	35.328

Notas: Datos en €.

Véase la [metodología](#) para consultar las definiciones.

Fuente: Elaboración de la Oficina de Estadística a partir del fichero de microdatos del IRPF.

IEF. Ministerio de Hacienda y Administraciones Públicas. <http://www.ief.es/>

27. Renta total en cada decil de renta; deciles de los distritos. Distritos. 2011-2013

	Decil 1	Decil 2	Decil 3	Decil 4	Decil 5	Decil 6	Decil 7	Decil 8	Decil 9	Decil 10
Valencia										
1. Ciutat Vella	-1.602.899	6.919.121	12.704.253	18.812.813	25.623.749	31.833.892	42.688.005	45.481.204	67.528.294	182.308.780
2. l'Eixample	12.686	12.926.156	23.954.348	36.083.925	45.095.707	64.036.275	73.733.669	78.552.595	103.579.852	361.303.011
3. Extramurs	476.534	13.740.757	23.523.734	33.992.852	39.408.642	49.040.369	59.018.904	78.878.210	100.643.928	211.310.756
4. Campanar	319.077	7.543.660	13.393.107	19.261.908	29.600.131	26.825.058	45.896.828	51.825.675	59.470.174	133.327.421
5. la Saïdia	-263.941	7.322.080	14.093.342	19.509.185	31.868.631	35.636.252	44.259.744	66.666.658	69.076.840	171.395.237
6. el Pla del Real	267.523	7.317.058	13.060.228	22.936.532	30.719.227	36.939.522	54.466.350	54.584.009	79.155.339	179.294.918
7. l'Olivereta	207.459	8.258.594	15.754.694	24.046.406	28.691.456	36.222.225	45.843.069	47.524.794	69.428.341	109.576.170
8. Patraix	313.964	9.822.791	19.609.499	27.819.056	36.154.485	41.994.157	50.166.724	64.217.567	80.304.929	140.224.910
9. Jesús	494.126	11.975.742	22.036.823	30.239.003	36.375.008	51.173.190	36.759.516	43.950.048	91.260.336	122.470.196
10. Quatre Carreres	95.507	14.203.591	25.660.871	37.415.352	53.486.332	61.034.626	70.136.595	91.968.909	118.114.701	186.220.821
11. Poblets Marítims	572.460	9.409.453	15.602.059	20.997.355	29.005.965	36.224.100	46.201.869	67.893.971	72.006.291	136.428.752
12. Camins al Grau	643.226	13.411.428	24.432.399	39.977.989	49.462.459	66.112.902	85.783.607	115.872.346	135.041.871	262.852.425
13. Algirós	242.660	7.242.045	15.310.325	22.797.661	28.637.402	46.034.929	48.118.622	51.832.790	67.936.080	117.449.929
14. Benimaclet	25.247	5.001.932	9.159.712	14.661.577	20.026.221	23.544.308	27.574.480	32.928.992	45.259.363	104.160.507
15. Rascanya	-41.505	7.232.199	14.021.009	21.538.909	28.822.931	32.778.833	45.762.194	55.877.330	63.241.522	116.675.184
16. Benicalap	848.809	9.933.519	18.535.700	26.934.029	33.661.862	36.776.422	49.589.781	48.935.653	61.526.298	106.794.925
17. Pobles del Nord	38.547	1.205.754	2.077.714	2.817.306	3.965.195	3.413.600	6.157.506	5.241.659	12.557.585	26.706.063
18. Pobles de l'Oest	856.189	3.668.233	3.947.891	5.917.351	5.608.616	7.038.773	10.725.773	11.386.508	20.839.063	16.787.614
19. Pobles del Sud	699.882	5.559.239	9.252.650	16.876.224	15.260.109	19.762.597	19.630.676	30.392.395	31.566.846	54.994.416

Notas: Datos en €.

Véase la [metodología](#) para consultar las definiciones.

Fuente: Elaboración de la Oficina de Estadística a partir del fichero de microdatos del IRPF.

IEF. Ministerio de Hacienda y Administraciones Públicas. <http://www.ief.es/>

28. Renta media en cada decil de renta; deciles de los distritos. Distritos. 2011-2013

	Decil 1	Decil 2	Decil 3	Decil 4	Decil 5	Decil 6	Decil 7	Decil 8	Decil 9	Decil 10
Valencia										
1. Ciutat Vella	-1.085	4.689	8.983	12.940	17.318	22.336	28.989	36.489	47.797	127.974
2. l'Eixample	-8	5.378	9.710	15.158	19.481	25.259	33.335	38.901	50.606	181.071
3. Extramurs	179	5.232	9.767	13.965	16.781	20.740	25.721	30.647	38.439	73.284
4. Campanar	163	4.219	7.763	11.559	15.573	19.023	22.992	28.993	37.627	74.150
5. la Saïdia	-128	3.503	6.652	9.924	13.815	17.435	22.577	30.038	39.042	77.990
6. el Pla del Real	181	5.111	9.255	14.874	20.961	29.340	35.742	41.960	54.823	130.035
7. l'Olivereta	92	3.720	7.108	10.668	14.387	17.795	22.380	26.154	31.034	53.842
8. Patraix	106	3.764	7.175	10.794	14.008	17.091	21.305	25.684	31.112	55.371
9. Jesús	137	4.241	7.906	11.493	14.708	17.812	20.965	25.892	32.196	63.893
10. Quatre Carreres	29	4.090	7.443	10.899	13.953	17.775	21.647	27.045	33.573	60.387
11. Poblat Marítims	199	3.862	6.819	9.626	12.179	14.822	19.521	24.305	31.920	57.855
12. Camins al Grau	214	4.514	8.268	12.058	15.867	20.716	25.786	31.845	40.999	82.761
13. Algirós	131	4.179	8.017	12.160	16.538	21.633	27.471	34.074	41.565	75.892
14. Benimaclet	-27	3.888	7.487	11.122	14.725	18.807	23.505	29.353	35.934	80.211
15. Rascanya	-26	3.292	6.225	9.495	13.332	16.424	18.993	23.556	29.390	51.873
16. Benicalap	303	4.246	8.026	11.581	15.332	18.593	22.941	27.409	31.543	62.011
17. Pobles del Nord	55	3.815	6.991	9.895	12.891	15.367	18.668	23.432	30.149	68.624
18. Pobles de l'Oest	619	4.339	7.309	10.790	13.767	16.397	19.062	22.963	29.783	63.488
19. Pobles del Sud	511	4.898	8.481	11.898	15.550	19.695	22.535	26.645	31.709	55.438

Notas: Datos en €.

Véase la [metodología](#) para consultar las definiciones.

Fuente: Elaboración de la Oficina de Estadística a partir del fichero de microdatos del IRPF.

IEF. Ministerio de Hacienda y Administraciones Públicas. <http://www.ief.es/>

29. Declaraciones en cada decil de renta; deciles de la ciudad. Distritos. 2011-2013

	Decil 1 2.170 €	Decil 2 5.769 €	Decil 3 9.365 €	Decil 4 12.966 €	Decil 5 16.488 €	Decil 6 20.820 €	Decil 7 25.878 €	Decil 8 31.891 €	Decil 9 42.504 €	Decil 10 > 42.504 €
Valencia	36.796	36.761	36.803	36.843	36.667	36.798	36.832	36.678	36.841	36.816
1. Ciutat Vella	1.330	1.115	1.124	1.390	1.206	1.091	1.428	1.329	1.695	2.421
2. l'Eixample	1.912	1.879	2.157	1.523	1.577	2.717	1.823	1.804	3.519	4.022
3. Extramurs	2.266	1.987	1.940	2.035	3.186	2.225	1.870	3.592	2.675	3.405
4. Campanar	1.704	1.705	1.769	1.493	1.686	1.669	1.873	1.577	1.944	1.822
5. la Saïdia	2.362	2.336	2.163	1.933	2.122	2.246	1.319	1.298	2.410	2.528
6. el Pla del Real	1.230	1.117	1.239	1.011	799	1.143	747	990	2.536	3.410
7. l'Olivereta	2.284	2.350	2.101	2.221	1.989	1.851	2.774	2.812	1.267	1.282
8. Patraix	2.748	2.791	2.388	3.029	2.802	2.315	3.015	3.001	1.662	1.669
9. Jesús	2.590	2.571	2.432	2.764	3.090	2.775	2.245	2.455	1.834	1.383
10. Quatre Carreres	3.382	3.603	3.736	3.556	4.036	3.408	3.524	3.205	3.732	2.106
11. Poblat Marítims	2.516	2.588	2.899	3.613	2.447	2.087	2.766	1.858	1.452	1.719
12. Camins al Grau	2.754	2.770	2.899	3.094	2.505	2.757	3.848	3.112	3.770	4.480
13. Algirós	1.680	1.685	1.660	1.603	1.436	1.693	1.804	1.685	2.343	2.075
14. Benimaclet	1.325	1.224	1.324	1.201	948	1.544	1.030	1.181	1.229	1.403
15. Rascanya	2.599	2.611	2.550	2.059	2.432	3.201	1.939	2.427	1.444	1.022
16. Benicalap	2.179	2.226	2.466	1.878	2.190	2.078	2.815	2.202	1.843	1.044
17. Pobles del Nord	279	340	376	356	287	378	242	194	365	243
18. Pobles de l'Oest	722	852	518	810	782	530	491	583	222	202
19. Pobles del Sud	935	1.013	1.062	1.273	1.147	1.091	1.278	1.373	899	581

Nota: Véase la [metodología](#) para consultar las definiciones.

Fuente: Elaboración de la Oficina de Estadística a partir del fichero de microdatos del IRPF.

IEF. Ministerio de Hacienda y Administraciones Públicas. <http://www.ief.es/>

30. Renta total en cada decil de renta; deciles de la ciudad. Distritos. 2011-2013

	Decil 1 2.170 €	Decil 2 5.769 €	Decil 3 9.365 €	Decil 4 12.966 €	Decil 5 16.488 €	Decil 6 20.820 €	Decil 7 25.878 €	Decil 8 31.891 €	Decil 9 42.504 €	Decil 10 > 42.504 €
Valencia	470.779	150.777.754	278.671.479	413.834.965	536.356.734	682.953.909	852.207.399	1.055.501.655	1.328.135.669	2.879.995.418
1. Ciutat Vella	-1.950.259	4.427.505	8.593.498	15.829.695	17.754.917	19.879.139	33.201.953	39.271.047	62.084.141	233.205.575
2. l'Eixample	-1.270.443	7.588.844	16.546.448	16.708.537	23.142.026	51.243.531	42.369.013	52.231.446	127.119.660	463.599.161
3. Extramurs	-380.735	8.116.320	14.589.747	22.688.568	46.670.210	40.758.937	43.037.487	103.136.466	97.130.366	234.287.319
4. Campanar	233.817	7.106.957	13.367.599	17.018.951	25.218.509	31.099.198	43.156.003	45.009.525	71.183.122	134.069.358
5. la Saïdia	272.286	9.773.638	16.131.971	21.344.979	30.725.385	41.679.183	31.063.316	36.613.440	85.872.108	186.087.720
6. el Pla del Real	-178.535	4.532.861	9.321.588	11.162.013	11.488.977	21.300.472	17.111.500	28.439.281	91.679.740	283.882.811
7. l'Olivereta	524.406	9.624.727	15.737.564	25.074.472	29.189.327	33.404.663	63.898.449	81.014.202	46.280.814	80.804.585
8. Patraix	614.369	11.492.668	17.769.514	34.290.305	41.270.566	41.992.970	69.736.561	85.836.478	60.253.402	107.371.250
9. Jesús	323.930	10.596.984	18.183.080	31.394.729	45.211.501	51.534.731	52.186.939	71.478.503	66.841.783	98.981.808
10. Quatre Carreres	14.777	14.787.672	28.764.609	40.241.345	58.366.825	63.309.903	80.957.622	92.091.574	131.600.067	148.202.910
11. Poblats Marítims	558.933	10.725.179	21.899.021	40.979.125	35.883.604	39.281.597	65.313.236	53.989.990	54.112.404	111.599.184
12. Camins al Grau	123.772	11.326.661	22.100.530	34.436.967	36.315.478	51.141.480	89.781.038	90.554.547	135.826.987	321.983.191
13. Algirós	203.242	6.825.194	12.686.379	17.761.265	20.764.471	31.427.262	41.913.759	48.780.727	84.503.347	140.736.795
14. Benimaclet	124.817	5.051.523	10.108.340	13.615.608	14.088.937	29.580.475	23.584.939	34.593.147	42.230.234	109.364.320
15. Rascanya	650.915	10.671.797	19.134.825	22.659.300	36.162.557	59.837.385	43.917.346	68.910.964	52.096.926	71.866.589
16. Benicalap	389.211	9.107.764	18.790.213	21.541.738	31.974.237	38.994.466	64.899.107	62.609.504	66.275.667	78.955.091
17. Pobles del Nord	15.316	1.345.750	2.936.333	3.915.545	4.171.714	6.817.007	5.628.452	5.508.266	12.619.389	21.223.157
18. Pobles de l'Oest	216.780	3.398.121	4.009.571	8.717.825	11.318.777	9.498.371	11.196.597	16.169.059	8.319.373	13.931.537
19. Pobles del Sud	-15.822	4.277.586	8.000.650	14.453.999	16.638.717	20.173.139	29.254.082	39.263.488	32.106.139	39.843.055

Notas: Renta en €.

Véase la [metodología](#) para consultar las definiciones.

Fuente: Elaboración de la Oficina de Estadística a partir del fichero de microdatos del IRPF.

IEF. Ministerio de Hacienda y Administraciones Públicas. <http://www.ief.es/>

31. Indicadores S80/S20 y S90/S10 según la distribución en deciles de la renta. Distritos. 2011-2013

	D8/D2	D9/D1	I. Gini
Valencia	5,54	20,04	0,475
Provincia de Valencia	5,44	20,18	0,470
España	3,72	16,87	0,456
Valencia			
1. Ciutat Vella	6,35	29,68	0,534
2. l'Eixample	5,61	20,70	0,564
3. Extramurs	4,47	15,86	0,440
4. Campanar	5,51	20,84	0,465
5. la Saïdia	6,50	29,13	0,470
6. el Pla del Real	6,64	24,10	0,493
7. l'Olivereta	5,36	18,96	0,415
8. Patraix	5,30	19,59	0,458
9. Jesús	5,03	18,65	0,424
10. Quatre Carreres	5,37	16,47	0,431
11. Poblets Marítims	5,05	19,33	0,449
12. Camins al Grau	5,54	19,17	0,411
13. Algirós	6,03	22,24	0,477
14. Benimaclet	5,83	27,21	0,496
15. Rascanya	5,49	21,14	0,439
16. Benicalap	4,85	16,42	0,505
17. Pobles del Nord	4,96	16,75	0,466
18. Pobles de l'Oest	4,91	18,58	0,418
19. Pobles del Sud	4,47	13,36	0,396

Nota: Véase la [metodología](#) para consultar las definiciones.

Fuente: Elaboración de la Oficina de Estadística a partir del fichero de microdatos del IRPF.
IEF. Ministerio de Hacienda y Administraciones Públicas. <http://www.ief.es/>

Indicador de desigualdad D8/D2. 2011-2013

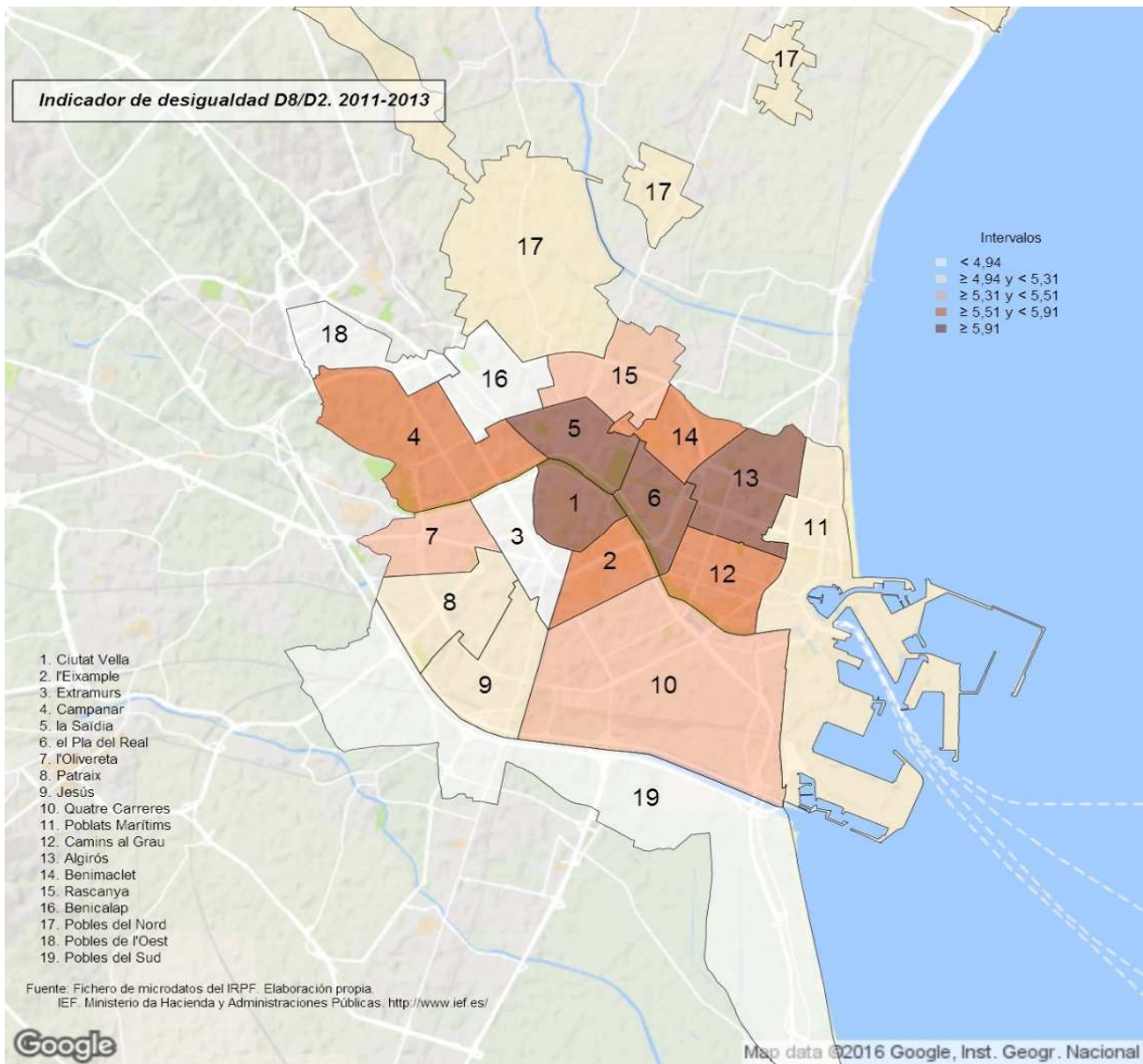

Indicador de desigualdad D9/D1. 2011-2013

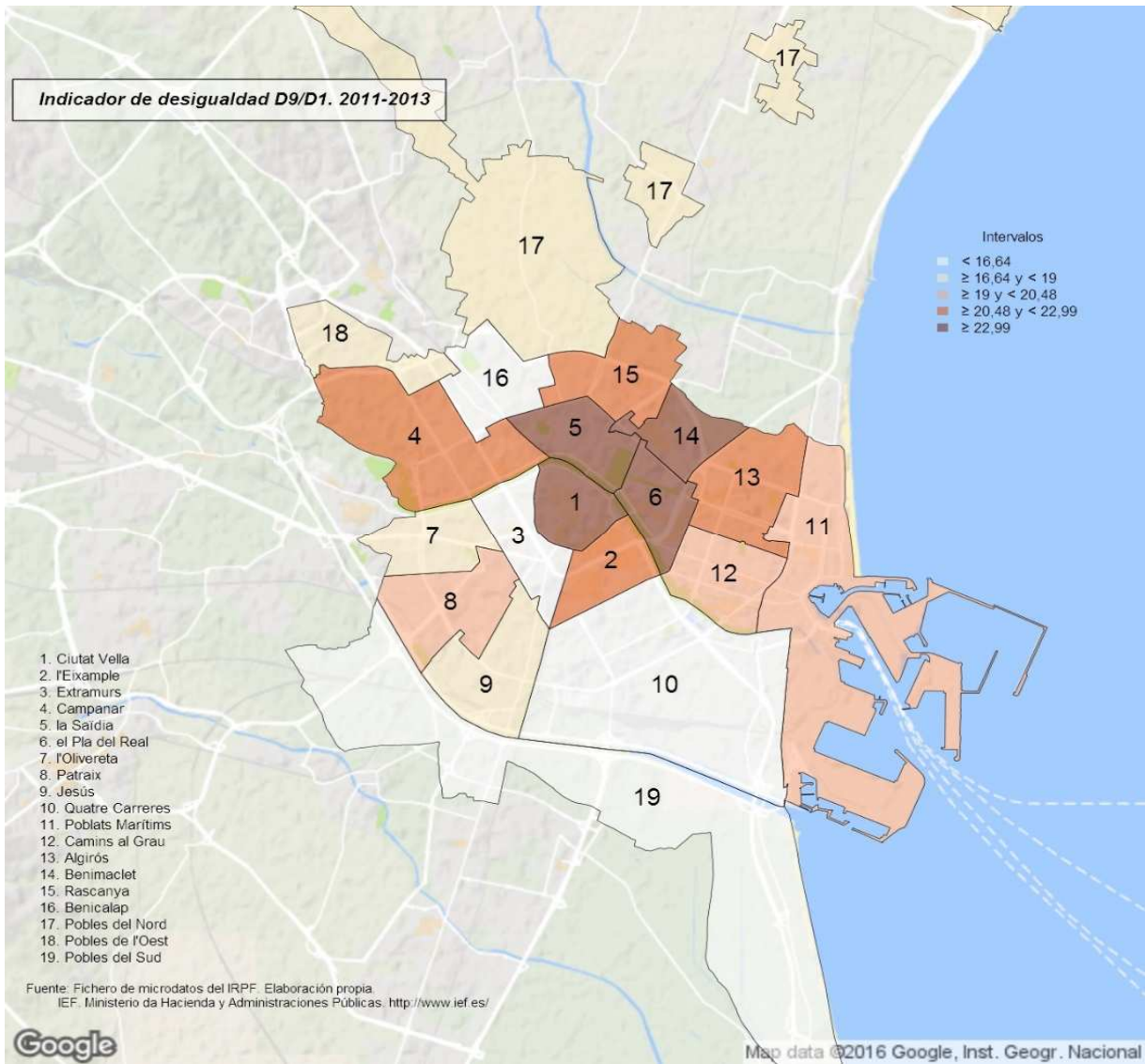

Índice de Gini. 2011-2013

