



IRPF

Dades per a la
ciutat de
València i els
seus Districtes

2010 -
2012



AJUNTAMENT DE VALÈNCIA
ÀREA DE GOVERN INTERIOR
OFICINA D'ESTADÍSTICA





AJUNTAMENT DE VALENCIA
ÀREA DE GOVERN INTERIOR

ELABORACIÓ:

Oficina d'Estadística

Jordi Hidalgo Sánchez
Francisco Martínez Ruiz
Carmiña Moya Equiza
Tomás Morales Lorente
María Rodríguez Ciria

Han col·laborat:

Álvaro Briz Redón
Patricia Lara Giménez
Ruben Morenilla Parada
Marta Moshuk

OFICINA D'ESTADÍSTICA

www.valencia.es/estadistica

estadistica@valencia.es

Impost sobre la Renda de les Persones Físiques (IRPF)

[1. Anàlisi descriptiu de l'Impost. València. 2012](#)

[1.1. Declaracions segons tipus. València. 2010, 2011 i 2012](#)

[1.2. Declaracions segons l'estat civil de la persona primera declarant. València. 2010, 2011 i 2012](#)

[1.3. Declaracions segons sexe de la persona primera declarant. València. 2010, 2011 i 2012](#)

[1.4. Declaracions segons el tipus de declaració, l'estat civil i el sexe de la primera persona declarant. València. 2010, 2011 i 2012](#)

[1.5. Declaracions segons el nombre de descendents. València. 2010, 2011 i 2012](#)

[1.6. Declaracions segons els ascendents o descendents. València. 2010, 2011 i 2012](#)

[1.7. Declaracions segons l'edat de la persona primera declarant. València. 2010, 2011 i 2012](#)

[1.8. Declaracions segons trams de renda. València. 2010, 2011 i 2012](#)

[1.9. Decils de la distribució de Renda. València. 2010, 2011 i 2012](#)

[1.10. Indicadors S80/S20 i S90/S10 segons la distribució en decils de la renda. València. 2010, 2011 i 2012](#)

[2. Declaracions segons tipus. Districtes. 2010-2012](#)

[3. Renda total segons tipus de declaració. Districtes. 2010-2012](#)

[4. Renda mitjana segons tipus de declaració. Districtes. 2010-2012](#)

[5. Declaracions segons l'estat civil de la persona primera declarant. Districtes. 2010-2012](#)

[6. Renda total segons l'estat civil de la persona primera declarant. Districtes. 2010-2012](#)

[7. Renda mitjana segons l'estat civil de la persona primera declarant. Districtes. 2010-2012](#)

[8. Declaracions segons sexe de la persona primera declarant. Districtes. 2010-2012](#)

[9. Renda total segons sexe de la persona primera declarant. Districtes. 2010-2012](#)

[10. Renda mitjana segons sexe de la persona primera declarant. Districtes. 2010-2012](#)

[11. Declaracions segons el tipus de declaració, l'estat civil i el sexe de la primera persona declarant. Districtes. 2010-2012](#)

[12. Renda total segons el tipus de declaració, l'estat civil i el sexe de la primera persona declarant. Districtes. 2010-2012](#)

[13. Renda mitjana segons el tipus de declaració, l'estat civil i el sexe de la primera persona declarant. Districtes. 2010-2012](#)

[14. Declaracions segons el nombre de descendents. Districtes. 2010-2012](#)

[15. Renda total segons el nombre de descendents. Districtes. 2010-2012](#)

[16. Renda mitjana segons el nombre de descendents. Districtes. 2010-2012](#)

[17. Declaracions segons els ascendents o descendents. Districtes. 2010-2012](#)

[18. Renda total segons els ascendents o descendents. Districtes. 2010-2012](#)

[19. Renda mitjana segons els ascendents o descendents. Districtes. 2010-2012](#)

[20. Declaracions segons l'edat de la persona primera declarant. Districtes. 2010-2012](#)

[21. Renda total segons l'edat de la persona primera declarant. Districtes. 2010-2012](#)

[22. Renda mitjana segons l'edat de la persona primera declarant. Districtes. 2010-2012](#)

[23. Declaracions segons trams de renda. Districtes. 2010-2012](#)

[24. Renda total segons trams de renda. Districtes. 2010-2012](#)

[25. Renda mitjana segons trams de renda. Districtes. 2010-2012](#)

[26. Decils de la distribució de Renda; decils dels districtes. Districtes. 2010-2012](#)

[27. Renda total en cada decil de renda; decils de los distritos. Districtes. 2010-2012](#)

[28. Renda mitjana en cada decil de renda; decils dels districtes. Districtes. 2010-2012](#)

[29. Declaracions en cada decil de renda; decils de la ciutat. Districtes. 2010-2012](#)

[30. Renda total en cada decil de renda; decils de la ciutat. Districtes. 2010-2012](#)

[31. Indicadors S80/S20 i S90/S10 segons la distribució en decils de la renda. Districtes. 2010-2012](#)

1. Anàlisi descriptiu de l'Impost. València. 2012

1a. Tamany de la mostra i de l'univers

| | Ciutat de València | Província de València | Espanya |
|--------------|--------------------|-----------------------|------------|
| Observacions | 36.105 | 98.843 | 2.074.225 |
| Declaracions | 369.364 | 1.176.431 | 19.379.381 |

1b. Principals magnituds fiscals

| Ciutat de València | Declaracions | Mínim | Màxim | Total | Mitjana | Desv. típ. |
|---|--------------|-------------|---------------|------------------|-----------|------------|
| Rend. del treball. Retribuions dineràries | 369.364 | 0,00 | 5.146.598,00 | 7.860.860.568,27 | 21.282,85 | 25.402,05 |
| Renda del període | 369.364 | -305.546,26 | 20.955.968,93 | 9.073.768.019,91 | 24.568,00 | 71.196,46 |
| Base Imposable | 369.364 | -306.296,26 | 20.955.968,93 | 8.076.858.143,74 | 21.866,48 | 71.205,24 |
| Base Liquidable | 369.364 | -306.296,26 | 20.955.224,54 | 7.740.215.917,92 | 20.955,57 | 70.974,45 |
| Quota Integra | 369.364 | 0,00 | 5.662.396,23 | 1.678.298.133,78 | 4.543,63 | 21.754,82 |
| Quota Líquida | 369.364 | 0,00 | 5.660.920,81 | 1.590.078.006,08 | 4.304,89 | 21.702,84 |
| Quota Resultant | 369.364 | 0,00 | 5.660.920,81 | 1.583.537.143,27 | 4.287,33 | 21.682,51 |
| Quota Real | 369.364 | -2.400,00 | 5.660.920,81 | 1.572.061.565,42 | 4.256,31 | 21.684,81 |
| Resultat de la declaració | 369.364 | -477.552,40 | 1.670.161,90 | -51.164.768,67 | -138,52 | 6.643,69 |
| Renda | 369.364 | -306.296,26 | 20.955.968,93 | 8.064.850.593,96 | 21.834,43 | 71.224,69 |

| Prov. de València | Declaracions | Mínim | Màxim | Total | Mitjana | Desv. típ. |
|---|--------------|-------------|---------------|-------------------|-----------|------------|
| Rend. del treball. Retribuions dineràries | 1.176.431 | 0,00 | 5.146.598,00 | 21.517.511.577,81 | 18.290,51 | 21.212,50 |
| Renda del període | 1.176.431 | -536.918,56 | 20.955.968,93 | 24.302.519.135,81 | 20.657,84 | 45.907,29 |
| Base Imposable | 1.176.431 | -540.227,54 | 20.955.968,93 | 21.053.664.275,68 | 17.896,22 | 45.934,22 |
| Base Liquidable | 1.176.431 | -540.227,54 | 20.955.224,54 | 20.006.458.098,71 | 17.006,07 | 45.700,03 |
| Quota Integra | 1.176.431 | 0,00 | 5.662.396,23 | 3.905.076.277,54 | 3.319,43 | 14.589,81 |
| Quota Líquida | 1.176.431 | 0,00 | 5.660.920,81 | 3.632.141.853,41 | 3.087,43 | 14.541,10 |
| Quota Resultant | 1.176.431 | 0,00 | 5.660.920,81 | 3.604.752.617,40 | 3.064,14 | 14.524,99 |
| Quota Real | 1.176.431 | -3.500,00 | 5.660.920,81 | 3.562.867.227,86 | 3.028,54 | 14.528,07 |
| Resultat de la declaració | 1.176.431 | -477.552,40 | 1.769.437,68 | -267.349.775,76 | -227,26 | 5.056,64 |
| Renda | 1.176.431 | -540.227,54 | 20.955.968,93 | 21.018.825.010,15 | 17.866,61 | 45.940,84 |

| Espanya | Declaracions | Mínim | Màxim | Total | Mitjana | Desv. típ. |
|---|--------------|-------------|------------|-----------------|---------|------------|
| Rend. del treball. Retribuions dineràries | 19.379.381 | 0 | 16.186.382 | 378.812.108.876 | 19.547 | 26.320 |
| Renda del període | 19.379.381 | -17.156.309 | 60.289.121 | 426.296.842.881 | 21.997 | 46.820 |
| Base Imposable | 19.379.381 | -17.160.389 | 60.286.469 | 373.776.206.198 | 19.287 | 46.842 |
| Base Liquidable | 19.379.381 | -17.160.399 | 60.286.469 | 355.431.213.937 | 18.341 | 46.547 |
| Quota Integra | 19.379.381 | 0 | 17.510.267 | 72.488.870.519 | 3.741 | 17.362 |
| Quota Líquida | 19.379.381 | 0 | 17.510.229 | 67.484.334.317 | 3.482 | 17.277 |
| Quota Resultant | 19.379.381 | 0 | 17.507.599 | 66.945.957.627 | 3.454 | 17.110 |
| Quota Real | 19.379.381 | -3.600 | 17.507.599 | 66.163.018.214 | 3.414 | 17.113 |
| Resultat de la declaració | 19.379.381 | -488.659 | 16.238.260 | -4.056.082.195 | -209 | 8.576 |
| Renda | 19.379.381 | -17.160.389 | 60.286.469 | 373.108.577.957 | 19.253 | 46.824 |

Notes: Dades en €.

Vegeu la [metodologia](#) per a consultar les definicions.

Font: Elaboració de l'Oficina d'Estadística a partir del fitxer de microdades de l'IRPF.

IEF. Ministeri d'Hisenda i Administracions Públiques. <http://www.ief.es/>

Evolució de la Renda

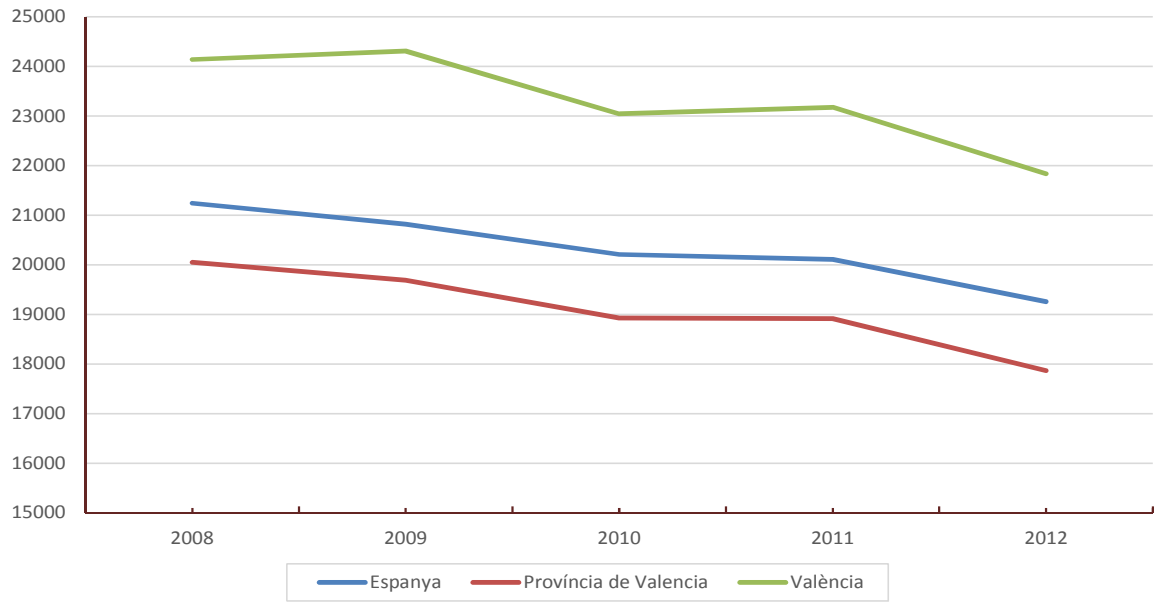

Principals magnituds. Total Ciutat de València

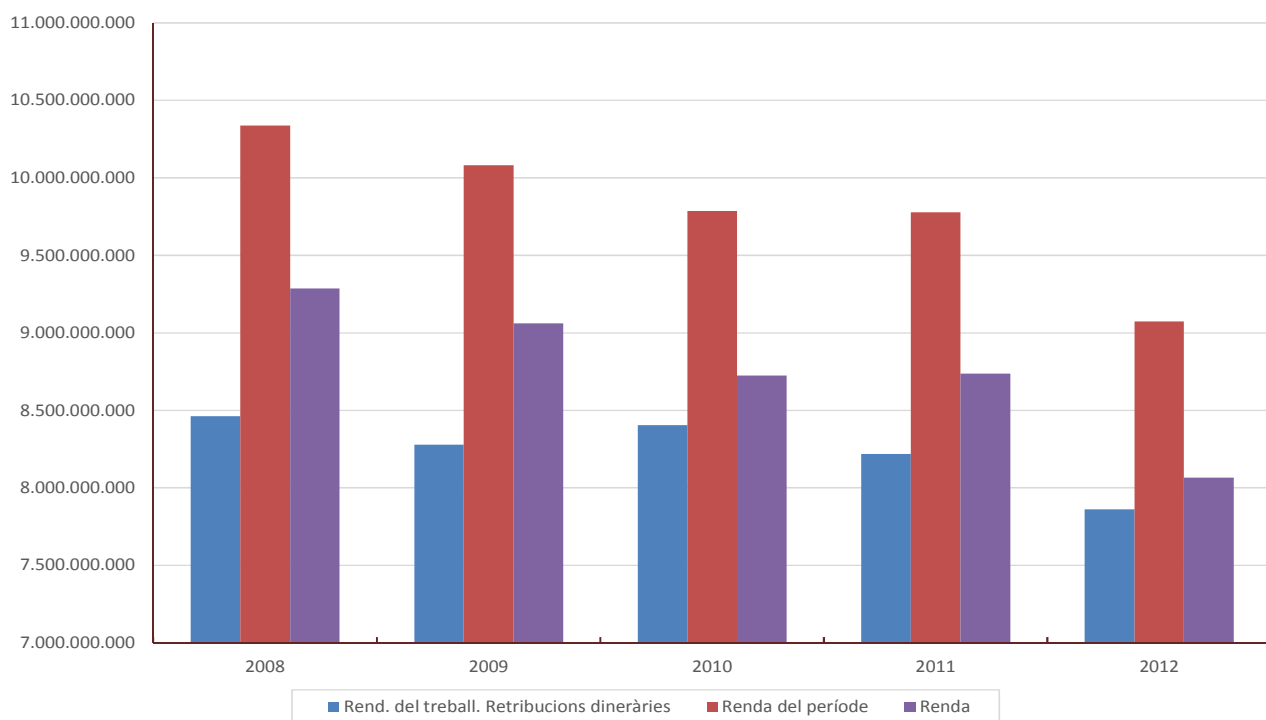

1.1. Declaracions segons tipus. València. 2010, 2011 i 2012

| Nombre de declaracions | 2010 | | 2011 | | 2012 | | Variació | Variació | Variació |
|------------------------|----------------------|----------|----------------------|----------|----------------------|----------|--------------|--------------|--------------|
| | | % | | % | | % | 2011/2010 | 2012/2011 | 2012/2010 |
| Total | 378.629 | | 376.972 | | 369.364 | | -0,4% | -2,0% | -2,4% |
| Individual | 303.640 | 80,2% | 304.460 | 80,8% | 297.619 | 80,6% | 0,3% | -2,2% | -2,0% |
| Conjunta | 74.988 | 19,8% | 72.512 | 19,2% | 71.745 | 19,4% | -3,3% | -1,1% | -4,3% |
| Monoparental | 12.383 | 16,5% | 10.210 | 14,1% | 10.983 | 15,3% | -17,6% | 7,6% | -11,3% |
| De matrimoni | 62.605 | 83,5% | 62.302 | 85,9% | 60.762 | 84,7% | -0,5% | -2,5% | -2,9% |
| Renda total | 2010 | % | 2011 | % | 2012 | % | | | |
| Total | 8.724.060.403 | | 8.736.471.137 | | 8.064.850.594 | | 0,1% | -7,7% | -7,6% |
| Individual | 6.888.557.534 | 79,0% | 6.882.127.768 | 78,8% | 6.361.301.475 | 78,9% | -0,1% | -7,6% | -7,7% |
| Conjunta | 1.835.502.869 | 21,0% | 1.854.343.369 | 21,2% | 1.703.549.119 | 21,1% | 1,0% | -8,1% | -7,2% |
| Monoparental | 218.629.947 | 11,9% | 208.226.120 | 11,2% | 198.853.640 | 11,7% | -4,8% | -4,5% | -9,0% |
| De matrimoni | 1.616.872.922 | 88,1% | 1.646.117.250 | 88,8% | 1.504.695.479 | 88,3% | 1,8% | -8,6% | -6,9% |
| Renda mitjana | 2010 | | 2011 | | 2012 | | | | |
| Total | 23.041 | | 23.175 | | 21.834 | | 0,6% | -5,8% | -5,2% |
| Individual | 22.687 | | 22.604 | | 21.374 | | -0,4% | -5,4% | -5,8% |
| Conjunta | 24.477 | | 25.573 | | 23.745 | | 4,5% | -7,1% | -3,0% |
| Monoparental | 17.655 | | 20.395 | | 18.106 | | 15,5% | -11,2% | 2,6% |
| De matrimoni | 25.827 | | 26.422 | | 24.764 | | 2,3% | -6,3% | -4,1% |

Notes: Renda en €.

Vegeu la [metodologia](#) per a consultar les definicions.

Font: Elaboració de l'Oficina d'Estadística a partir del fitxer de microdades de l'IRPF.

IEF. Ministeri d'Hisenda i Administracions Públiques. <http://www.ief.es/>

1.2. Declaracions segons l'estat civil de la persona primera declarant. València. 2010, 2011 i 2012

| Nombre de declaracions | | 2010 | | 2011 | | 2012 | |
|-------------------------------|--|----------------------|-------|----------------------|-------|----------------------|-------|
| | | | % | | % | | % |
| Total | | 378.629 | | 376.972 | | 369.364 | |
| Fadrina | | 120.198 | 31,7% | 112.091 | 29,7% | 117.002 | 31,7% |
| Casada | | 208.851 | 55,2% | 203.245 | 53,9% | 199.671 | 54,1% |
| Vidua o divorciada o separada | | 49.580 | 13,1% | 61.636 | 16,4% | 52.690 | 14,3% |
| Renda total | | 2010 | | 2011 | | 2012 | |
| | | | % | | % | | % |
| Total | | 8.724.060.403 | | 8.736.471.137 | | 8.064.850.594 | |
| Fadrina | | 2.046.874.815 | 23,5% | 1.800.143.218 | 20,6% | 1.841.398.465 | 22,8% |
| Casada | | 5.640.036.299 | 64,6% | 5.519.481.814 | 63,2% | 5.126.355.035 | 63,6% |
| Vidua o divorciada o separada | | 1.037.149.290 | 11,9% | 1.416.846.105 | 16,2% | 1.097.097.095 | 13,6% |
| Renda mitjana | | 2010 | | 2011 | | 2012 | |
| | | | | | | | |
| Total | | 23.041 | | 23.175 | | 21.834 | |
| Fadrina | | 17.029 | | 16.060 | | 15.738 | |
| Casada | | 27.005 | | 27.157 | | 25.674 | |
| Vidua o divorciada o separada | | 20.919 | | 22.987 | | 20.822 | |

Notes: Renda en €.

Vegeu la [metodologia](#) per a consultar les definicions.

Font: Elaboració de l'Oficina d'Estadística a partir del fitxer de microdades de l'IRPF.

IEF. Ministeri d'Hisenda i Administracions Públiques. <http://www.ief.es/>

Estat civil de la persona primera declarant Renda mitjana

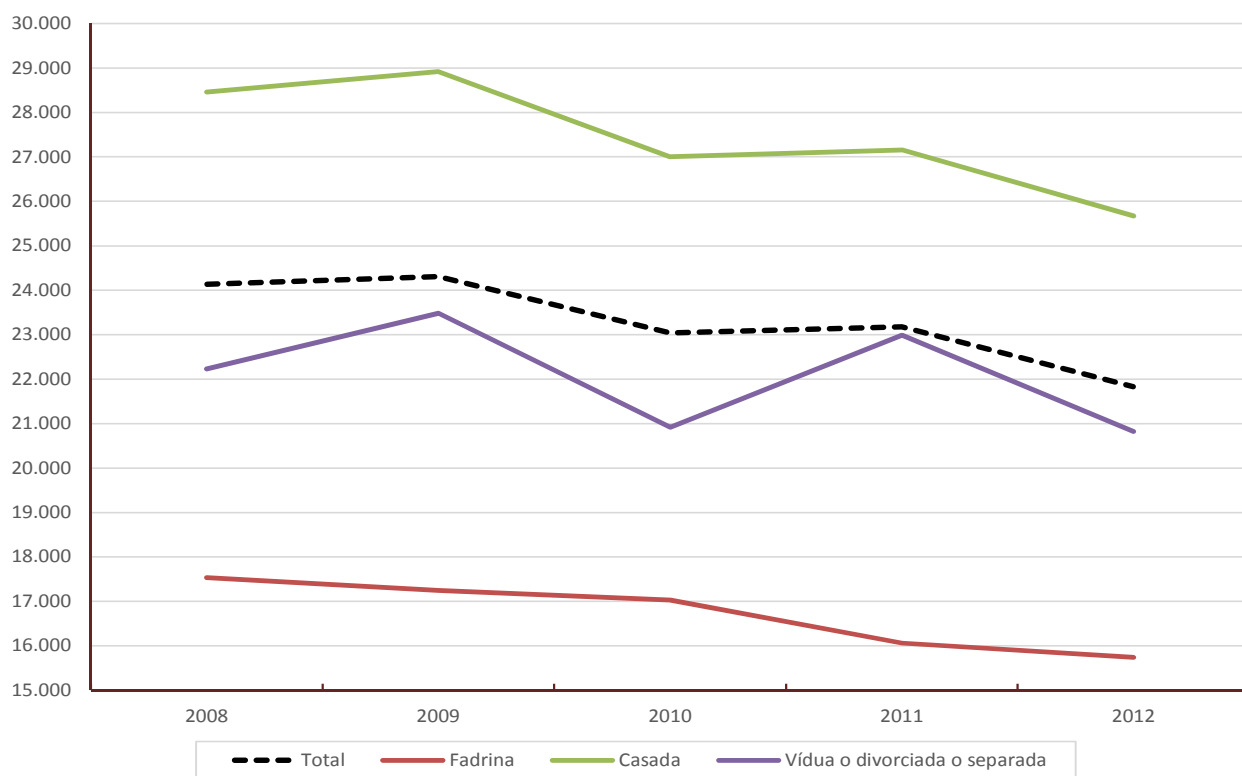

1.3. Declaracions segons sexe de la persona primera declarant. València. 2010, 2011 i 2012

| Nombre de declaracions | | 2010 | % | 2011 | % | 2012 | % |
|------------------------|--|----------------------|------------------|----------------------|------------------|----------------------|------------------|
| Total | | 378.629 | | 376.972 | | 369.364 | |
| Homes | | 206.170 | 54,5% | 204.184 | 54,2% | 207.941 | 56,3% |
| Dones | | 172.458 | 45,5% | 172.788 | 45,8% | 176.767 | 47,9% |
| Renda total | | 2010 | % | 2011 | % | 2012 | % |
| Total | | 8.724.060.403 | | 8.736.471.137 | | 8.064.850.594 | |
| Homes | | 5.361.791.186 | 61,5% | 5.298.639.403 | 60,6% | 4.898.484.731 | 60,7% |
| Dones | | 3.362.269.217 | 38,5% | 3.437.831.735 | 39,4% | 3.166.365.863 | 39,3% |
| Renda mitjana | | 2010 | %Dones/ Homes | 2011 | %Dones/ Homes | 2012 | %Dones/ Homes |
| Total | | 23.041 | 75,0% | 23.175 | 76,7% | 21.834 | 76,0% |
| Homes | | 26.007 | | 25.950 | | 23.557 | |
| Dones | | 19.496 | | 19.896 | | 17.913 | |

Notes: Renda en €.

Vegeu la [metodologia](#) per a consultar les definicions.

Font: Elaboració de l'Oficina d'Estadística a partir del fitxer de microdades de l'IRPF.

IEF. Ministeri d'Hisenda i Administracions Públiques. <http://www.ief.es/>

Sexe de la persona primera declarant Renda mitjana



Sexe de la persona primera declarant Renda total

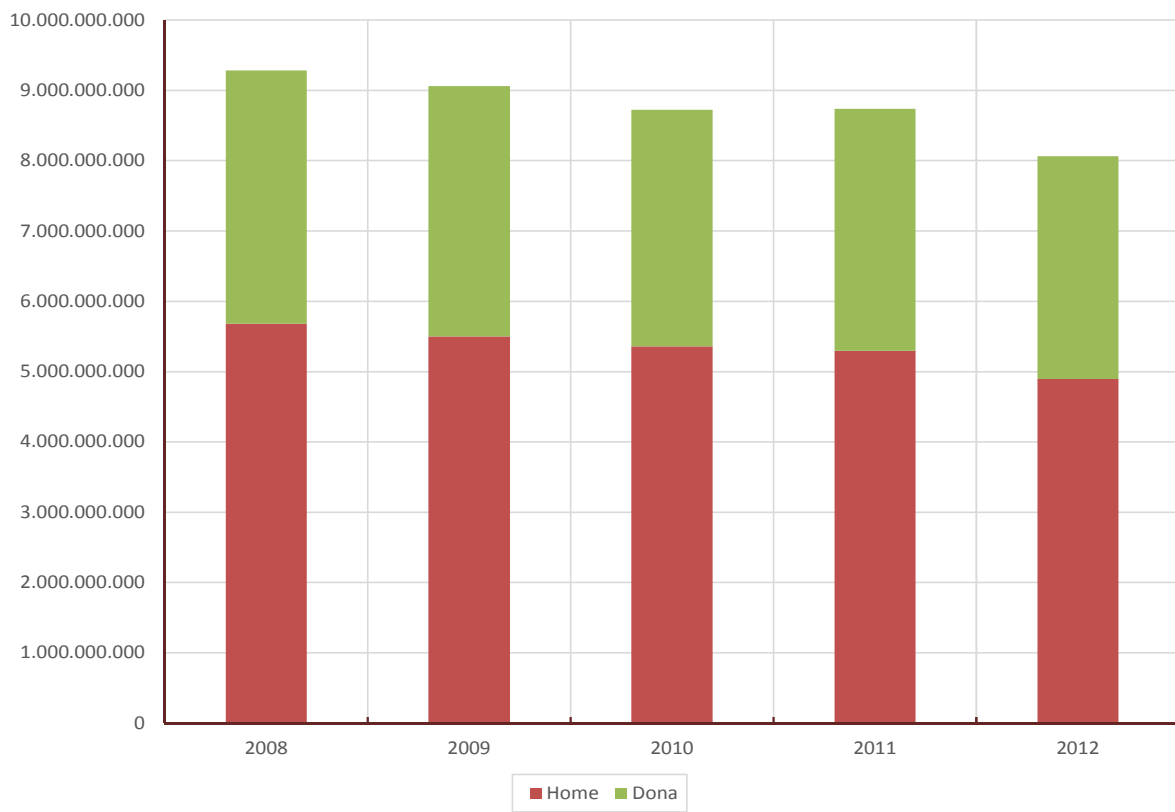

1.4. Declaracions segons el tipus de declaració, l'estat civil i el sexe de la primera persona declarant. València. 2010, 2011 i 2012

| Nombre de declaracions | 2010 | | 2011 | | 2012 | |
|----------------------------|----------------------|-------|----------------------|-------|----------------------|-------|
| | | % | | % | | % |
| Total | 378.629 | | 376.972 | | 369.364 | |
| Individual home | 146.381 | 38,7% | 147.037 | 39,0% | 144.788 | 39,2% |
| Individual dona | 157.259 | 41,5% | 157.423 | 41,8% | 152.832 | 41,4% |
| Conjunta monoparental home | 3.596 | 0,9% | 1.920 | 0,5% | 2.099 | 0,6% |
| Conjunta monoparental dona | 8.788 | 2,3% | 8.289 | 2,2% | 8.884 | 2,4% |
| Conjunta de matrimoni home | 56.194 | 14,8% | 55.227 | 14,7% | 50.523 | 13,7% |
| Conjunta de matrimoni dona | 6.411 | 1,7% | 7.075 | 1,9% | 10.239 | 2,8% |
| Renda total | 2010 | | 2011 | | 2012 | |
| | | % | | % | | % |
| Total | 8.724.060.403 | | 8.736.471.137 | | 8.064.850.594 | |
| Individual home | 3.790.270.025 | 43,4% | 3.754.240.923 | 43,0% | 3.542.598.788 | 43,9% |
| Individual dona | 3.098.287.508 | 35,5% | 3.127.886.845 | 35,8% | 2.818.702.688 | 35,0% |
| Conjunta monoparental home | 69.992.494 | 0,8% | 38.468.773 | 0,4% | 39.334.292 | 0,5% |
| Conjunta monoparental dona | 148.637.453 | 1,7% | 169.757.346 | 1,9% | 159.519.348 | 2,0% |
| Conjunta de matrimoni home | 1.501.528.667 | 17,2% | 1.505.929.706 | 17,2% | 1.316.551.652 | 16,3% |
| Conjunta de matrimoni dona | 115.344.255 | 1,3% | 140.187.544 | 1,6% | 188.143.827 | 2,3% |
| Renda mitjana | 2010 | | 2011 | | 2012 | |
| | | | | | | |
| Total | 23.041 | | 23.175 | | 21.834 | |
| Individual home | 25.893 | | 25.533 | | 24.468 | |
| Individual dona | 19.702 | | 19.869 | | 18.443 | |
| Conjunta monoparental home | 19.466 | | 20.034 | | 18.743 | |
| Conjunta monoparental dona | 16.914 | | 20.479 | | 17.956 | |
| Conjunta de matrimoni home | 26.721 | | 27.268 | | 26.059 | |
| Conjunta de matrimoni dona | 17.990 | | 19.814 | | 18.375 | |

Notes: Renda en €.

Vegeu la [metodologia](#) per a consultar les definicions.

Font: Elaboració de l'Oficina d'Estadística a partir del fitxer de microdades de l'IRPF.

IEF. Ministeri d'Hisenda i Administracions Públiques. <http://www.ief.es/>

Estat civil i el sexe de la primera persona declarant Renda mitjana

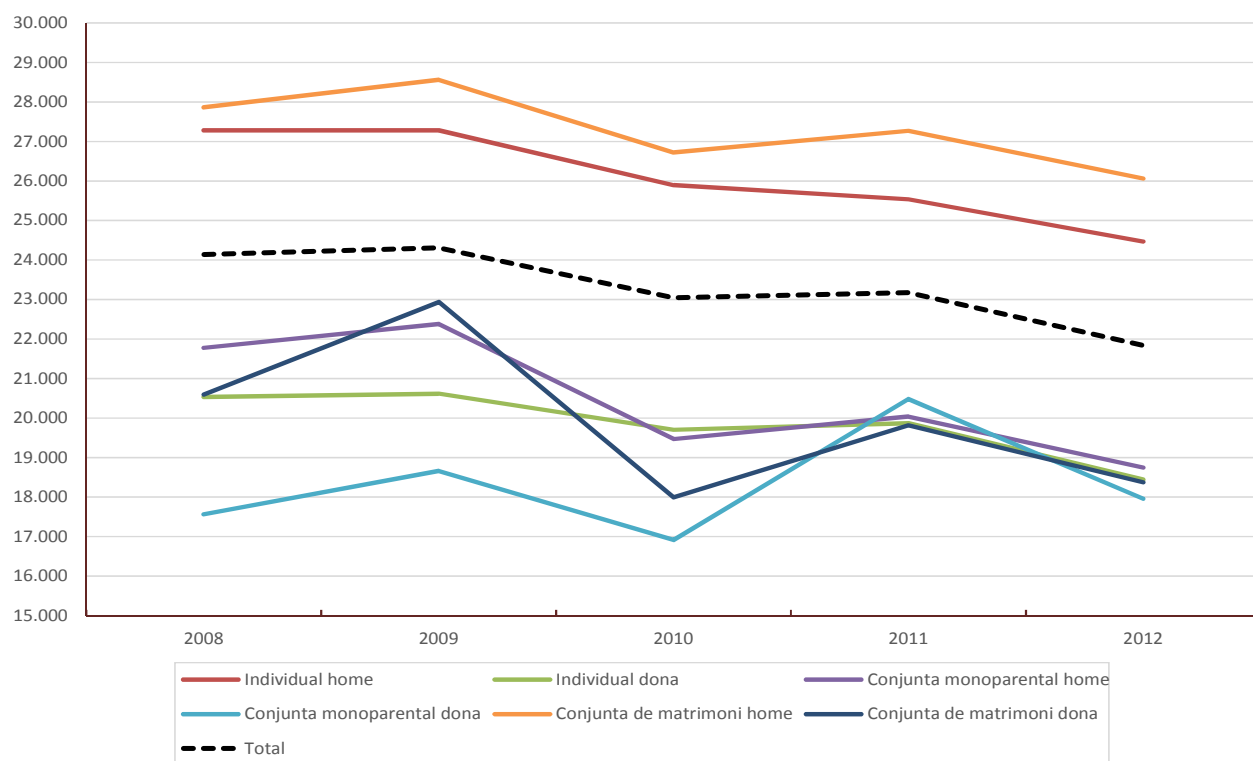

1.5. Declaracions segons el nombre de descendents. València. 2010, 2011 i 2012

| Nombre de declaracions | | 2010 | % | 2011 | % | 2012 | % |
|------------------------|--|----------------------|-------|----------------------|-------|----------------------|-------|
| Total | | 378.629 | | 376.972 | | 369.364 | |
| Cap | | 242.882 | 64,1% | 246.127 | 65,3% | 236.228 | 64,0% |
| 1 | | 69.255 | 18,3% | 66.868 | 17,7% | 74.293 | 20,1% |
| 2 o més | | 66.491 | 17,6% | 63.977 | 17,0% | 58.843 | 15,9% |
| Renda total | | 2010 | % | 2011 | % | 2012 | % |
| Total | | 8.724.060.403 | | 8.736.471.137 | | 8.064.850.594 | |
| Cap | | 5.050.833.217 | 57,9% | 5.313.068.160 | 60,8% | 4.746.801.370 | 58,9% |
| 1 | | 1.639.185.759 | 18,8% | 1.512.862.494 | 17,3% | 1.646.161.906 | 20,4% |
| 2 o més | | 2.034.041.427 | 23,3% | 1.910.540.484 | 21,9% | 1.671.887.319 | 20,7% |
| Renda mitjana | | 2010 | | 2011 | | 2012 | |
| Total | | 23.041 | | 23.175 | | 21.834 | |
| Cap | | 20.795 | | 21.587 | | 20.094 | |
| 1 | | 23.669 | | 22.625 | | 22.158 | |
| 2 o més | | 30.591 | | 29.863 | | 28.413 | |

Notes: Renda en €.

Vegeu la [metodologia](#) per a consultar les definicions.

Font: Elaboració de l'Oficina d'Estadística a partir del fitxer de microdades de l'IRPF.

IEF. Ministeri d'Hisenda i Administracions Públiques. <http://www.ief.es/>

Nombre de descendents Renda mitjana

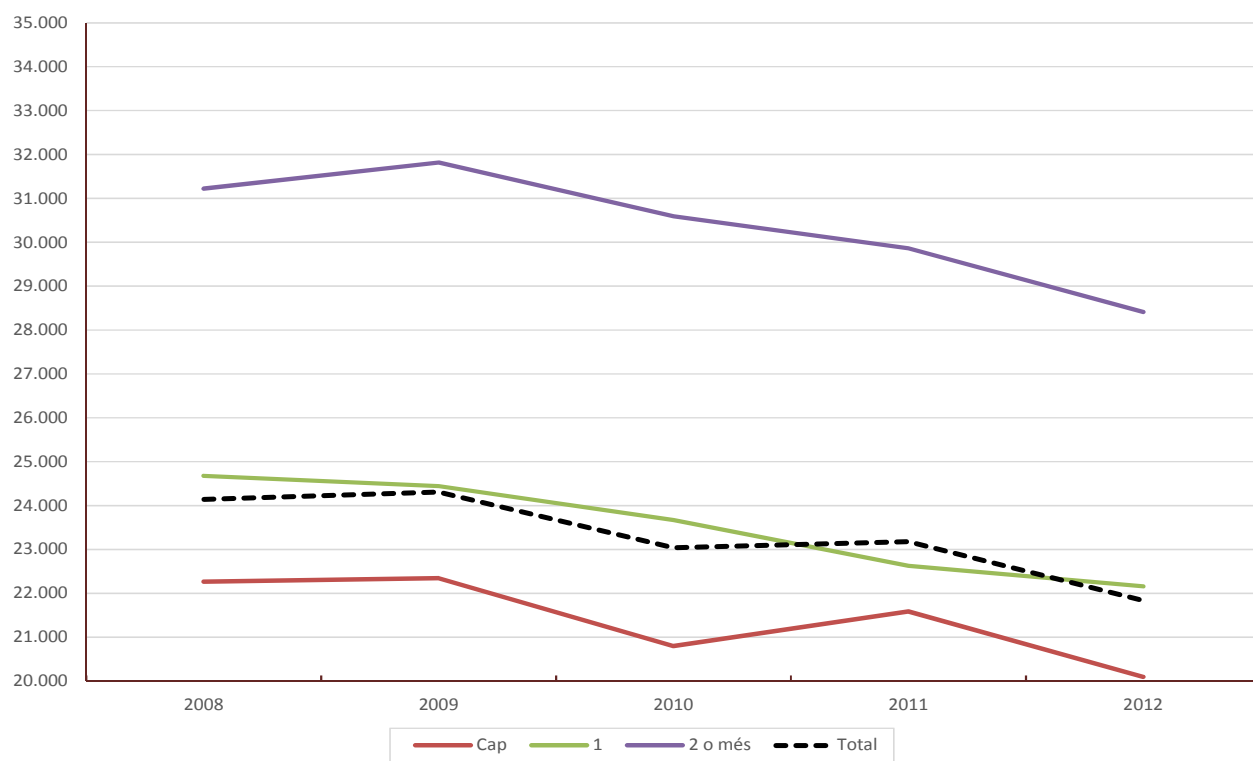

1.6. Declaracions segons els ascendents o descendents. València. 2010, 2011 i 2012

| Nombre de declaracions | | 2010 | % | 2011 | % | 2012 | % |
|------------------------|--|----------------------|-------|----------------------|-------|----------------------|-------|
| Total | | 378.629 | | 376.972 | | 369.364 | |
| Sense cap dels dos | | 240.460 | 63,5% | 244.385 | 64,8% | 234.816 | 63,6% |
| Amb algun d'ells | | 138.168 | 36,5% | 132.586 | 35,2% | 134.548 | 36,4% |
| Renda total | | 2010 | % | 2011 | % | 2012 | % |
| Total | | 8.724.060.403 | | 8.736.471.137 | | 8.064.850.594 | |
| Sense cap dels dos | | 5.000.369.363 | 57,3% | 5.284.456.598 | 60,5% | 4.714.611.758 | 58,5% |
| Amb algun d'ells | | 3.723.691.040 | 42,7% | 3.452.014.539 | 39,5% | 3.350.238.836 | 41,5% |
| Renda mitjana | | 2010 | | 2011 | | 2012 | |
| Total | | 23.041 | | 23.175 | | 21.834 | |
| Sense cap dels dos | | 20.795 | | 21.623 | | 20.078 | |
| Amb algun d'ells | | 26.950 | | 26.036 | | 24.900 | |

Notes: Renda en €.

Vegeu la [metodologia](#) per a consultar les definicions.

Font: Elaboració de l'Oficina d'Estadística a partir del fitxer de microdades de l'IRPF.

IEF. Ministeri d'Hisenda i Administracions Públiques. <http://www.ief.es/>

Ascendents o descendents Renda mitjana

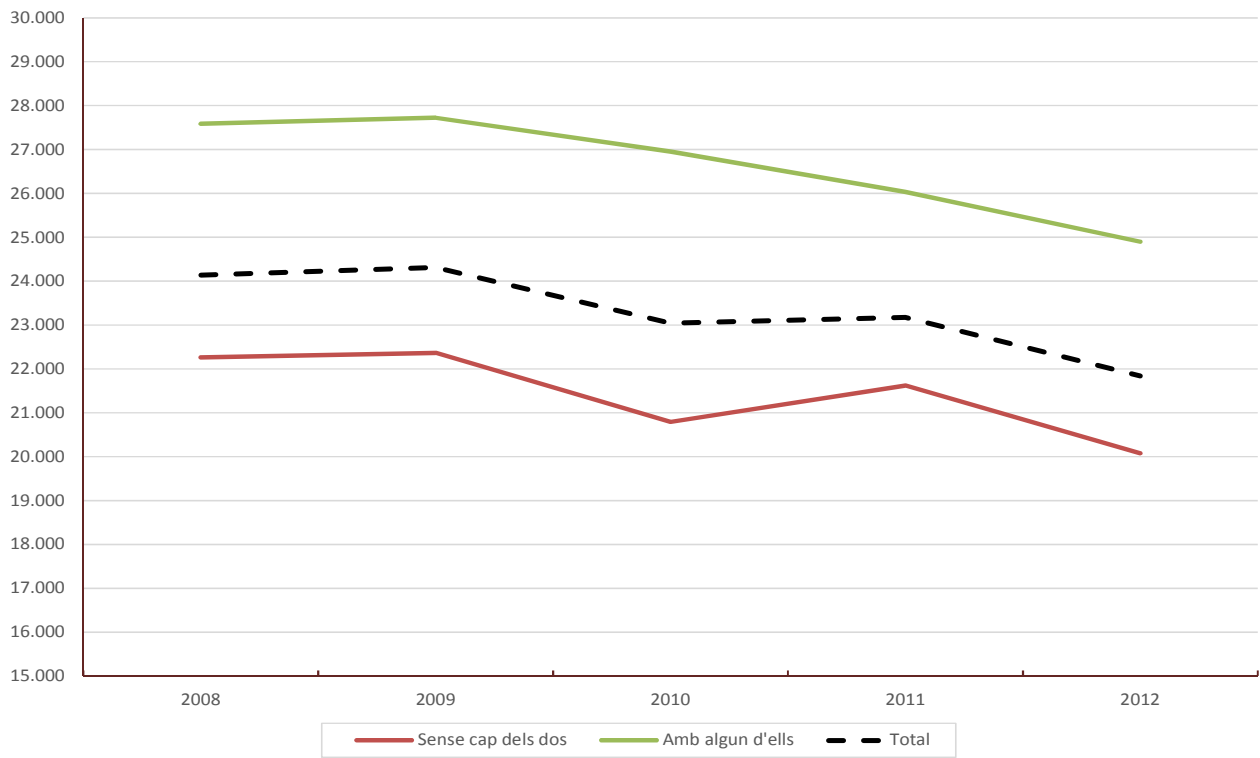

1.7. Declaracions segons l'edat de la persona primera declarant. València. 2010, 2011 i 2012

| Nombre de declaracions | | 2010 | % | 2011 | % | 2012 | % |
|------------------------|--|----------------------|-------|----------------------|-------|----------------------|-------|
| Total | | 378.629 | | 376.972 | | 369.364 | |
| ≤ 34 anys | | 79.072 | 20,9% | 64.760 | 17,2% | 62.107 | 16,8% |
| > 34 i ≤ 44 anys | | 81.260 | 21,5% | 84.961 | 22,5% | 92.301 | 25,0% |
| > 44 i ≤ 64 anys | | 141.289 | 37,3% | 147.712 | 39,2% | 138.849 | 37,6% |
| > 64 anys | | 77.007 | 20,3% | 79.538 | 21,1% | 76.107 | 20,6% |
| Renda total | | 2010 | % | 2011 | % | 2012 | % |
| Total | | 8.724.060.403 | | 8.736.471.137 | | 8.064.850.594 | |
| ≤ 34 anys | | 1.209.819.867 | 13,9% | 899.721.235 | 10,3% | 783.582.972 | 9,7% |
| > 34 i ≤ 44 anys | | 1.906.583.610 | 21,9% | 1.871.683.694 | 21,4% | 1.970.853.090 | 24,4% |
| > 44 i ≤ 64 anys | | 3.925.991.094 | 45,0% | 4.135.810.280 | 47,3% | 3.650.220.039 | 45,3% |
| > 64 anys | | 1.681.665.832 | 19,3% | 1.829.255.928 | 20,9% | 1.660.194.493 | 20,6% |
| Renda mitjana | | 2010 | | 2011 | | 2012 | |
| Total | | 23.041 | | 23.175 | | 21.834 | |
| ≤ 34 anys | | 15.300 | | 13.893 | | 12.617 | |
| > 34 i ≤ 44 anys | | 23.463 | | 22.030 | | 21.353 | |
| > 44 i ≤ 64 anys | | 27.787 | | 27.999 | | 26.289 | |
| > 64 anys | | 21.838 | | 22.998 | | 21.814 | |

Notes: Renda en €.

Vegeu la [metodologia](#) per a consultar les definicions.

Font: Elaboració de l'Oficina d'Estadística a partir del fitxer de microdades de l'IRPF.

IEF. Ministeri d'Hisenda i Administracions Públiques. <http://www.ief.es/>

Edat de la persona primera declarant Renda mitjana

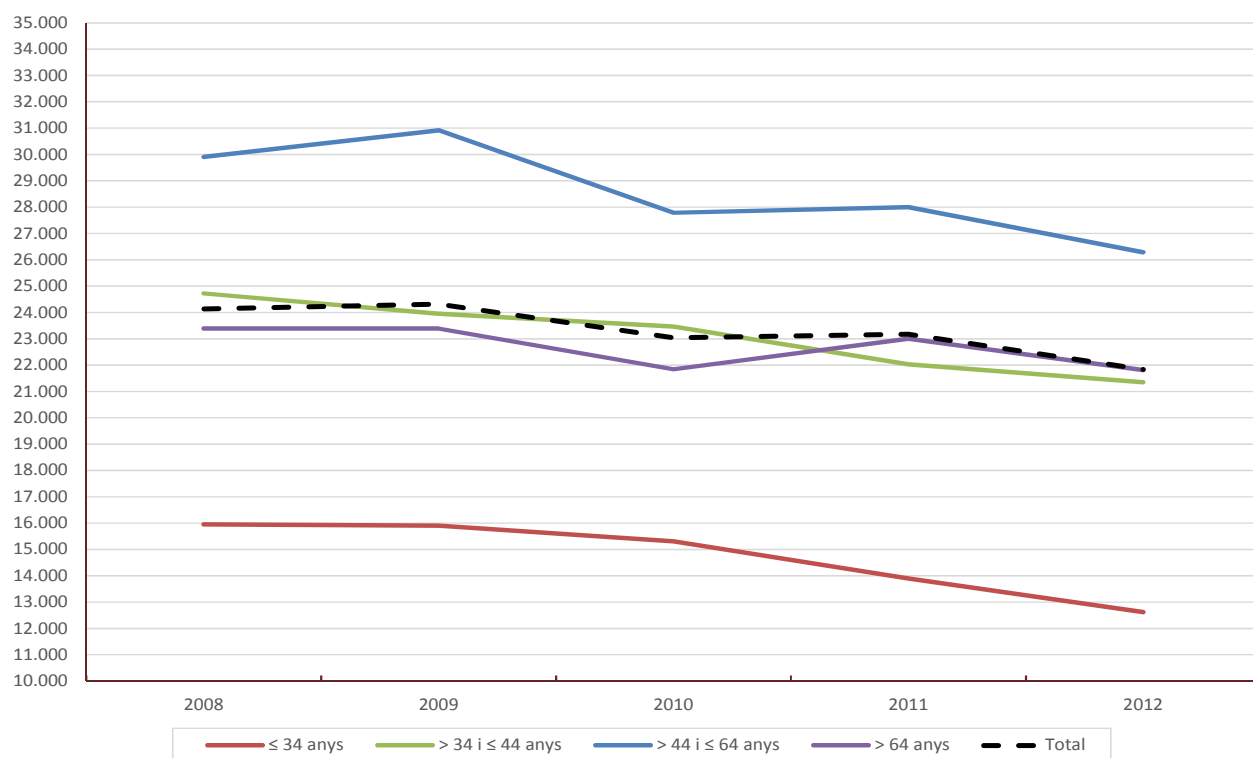

Edat de la persona primera declarant Renda total

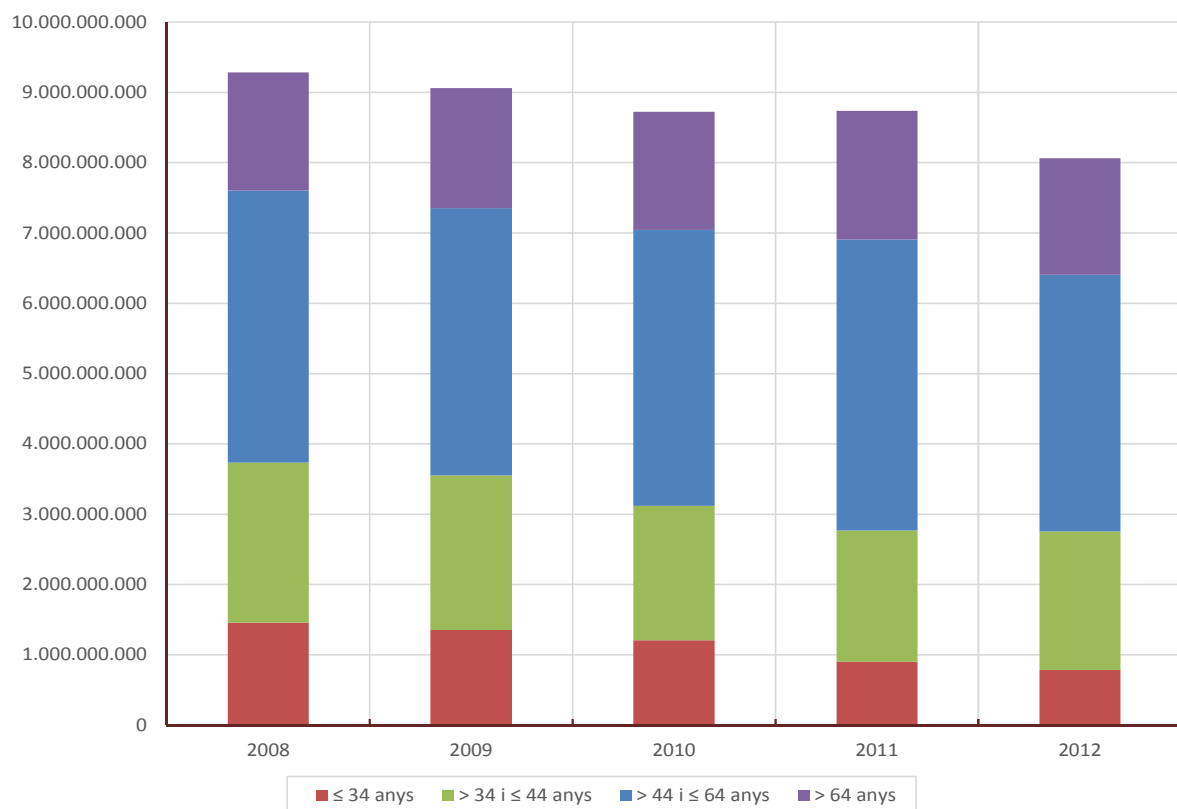

1.8. Declaracions segons trams de renda. València. 2010, 2011 i 2012

| Nombre de declaracions | | 2010 | | 2011 | | 2012 | |
|------------------------|--|----------------------|-------|----------------------|-------|----------------------|-------|
| | | | % | | % | | % |
| Total | | 378.629 | | 376.972 | | 369.364 | |
| Negatives o ≤ 6.000 € | | 68.018 | 18,0% | 73.236 | 19,4% | 76.171 | 20,6% |
| > 6.000 i ≤ 12.000 € | | 64.156 | 16,9% | 61.127 | 16,2% | 63.115 | 17,1% |
| > 12.000 i ≤ 18.000 € | | 68.524 | 18,1% | 64.444 | 17,1% | 63.325 | 17,1% |
| > 18.000 i ≤ 24.000 € | | 47.774 | 12,6% | 50.612 | 13,4% | 47.824 | 12,9% |
| > 24.000 i ≤ 30.000 € | | 38.471 | 10,2% | 39.467 | 10,5% | 35.023 | 9,5% |
| > 30.000 i ≤ 42.000 € | | 48.603 | 12,8% | 47.110 | 12,5% | 46.988 | 12,7% |
| > 42.000 i ≤ 60.000 € | | 23.446 | 6,2% | 21.536 | 5,7% | 20.163 | 5,5% |
| Més de 60.000 € | | 19.636 | 5,2% | 19.441 | 5,2% | 16.755 | 4,5% |
| Renda total | | 2010 | | 2011 | | 2012 | |
| | | | % | | % | | % |
| Total | | 8.724.060.403 | | 8.736.471.137 | | 8.064.850.594 | |
| Negatives o ≤ 6.000 € | | 166.105.344 | 1,9% | 164.801.127 | 1,9% | 163.201.858 | 2,0% |
| > 6.000 i ≤ 12.000 € | | 570.282.290 | 6,5% | 551.934.766 | 6,3% | 571.670.031 | 7,1% |
| > 12.000 i ≤ 18.000 € | | 1.011.066.197 | 11,6% | 955.338.336 | 10,9% | 938.535.600 | 11,6% |
| > 18.000 i ≤ 24.000 € | | 992.119.064 | 11,4% | 1.061.895.795 | 12,2% | 1.001.300.238 | 12,4% |
| > 24.000 i ≤ 30.000 € | | 1.030.144.992 | 11,8% | 1.054.412.332 | 12,1% | 951.250.778 | 11,8% |
| > 30.000 i ≤ 42.000 € | | 1.691.089.805 | 19,4% | 1.653.263.076 | 18,9% | 1.620.807.435 | 20,1% |
| > 42.000 i ≤ 60.000 € | | 1.156.353.288 | 13,3% | 1.069.780.765 | 12,2% | 993.169.798 | 12,3% |
| Més de 60.000 € | | 2.106.899.422 | 24,2% | 2.225.044.939 | 25,5% | 1.824.914.855 | 22,6% |
| Renda mitjana | | 2010 | | 2011 | | 2012 | |
| | | | | | | | |
| Total | | 23.041 | | 23.175 | | 21.834 | |
| Negatives o ≤ 6.000 € | | 2.442 | | 2.250 | | 2.143 | |
| > 6.000 i ≤ 12.000 € | | 8.889 | | 9.029 | | 9.058 | |
| > 12.000 i ≤ 18.000 € | | 14.755 | | 14.824 | | 14.821 | |
| > 18.000 i ≤ 24.000 € | | 20.767 | | 20.981 | | 20.937 | |
| > 24.000 i ≤ 30.000 € | | 26.777 | | 26.716 | | 27.161 | |
| > 30.000 i ≤ 42.000 € | | 34.794 | | 35.094 | | 34.494 | |
| > 42.000 i ≤ 60.000 € | | 49.320 | | 49.674 | | 49.258 | |
| Més de 60.000 € | | 107.297 | | 114.454 | | 108.918 | |

Notes: Renda en €.

Vegeu la [metodologia](#) per a consultar les definicions.

Font: Elaboració de l'Oficina d'Estadística a partir del fitxer de microdades de l'IRPF.

IEF. Ministeri d'Hisenda i Administracions Públiques. <http://www.ief.es/>

1.9. Decils de la distribució de Renda. València. 2010, 2011 i 2012

| Decils | 2010 | 2011 | 2012 |
|----------------------|---------------|---------------|---------------|
| Decil 1 | 3.320 | 2.645 | 2.072 |
| Decil 2 | 6.616 | 6.181 | 5.801 |
| Decil 3 | 10.168 | 9.997 | 9.288 |
| Decil 4 | 13.463 | 13.325 | 12.976 |
| Decil 5 | 16.706 | 17.110 | 15.796 |
| Decil 6 | 20.977 | 21.299 | 20.466 |
| Decil 7 | 26.016 | 26.162 | 25.470 |
| Decil 8 | 32.577 | 32.755 | 31.650 |
| Decil 9 | 45.040 | 43.629 | 41.752 |
| Renda total | 2010 | 2011 | 2012 |
| Decil 1 | 23.886.744 | 6.525.810 | -1.774.530 |
| Decil 2 | 191.484.611 | 171.739.000 | 151.274.738 |
| Decil 3 | 315.646.385 | 305.251.358 | 278.810.357 |
| Decil 4 | 451.999.736 | 442.192.582 | 412.821.671 |
| Decil 5 | 569.559.726 | 568.058.138 | 527.858.334 |
| Decil 6 | 713.392.408 | 717.754.296 | 664.428.629 |
| Decil 7 | 894.765.068 | 887.360.646 | 845.541.685 |
| Decil 8 | 1.114.466.553 | 1.093.347.493 | 1.050.868.511 |
| Decil 9 | 1.421.415.437 | 1.396.967.443 | 1.316.936.546 |
| Renda mitjana | 2010 | 2011 | 2012 |
| Decil 1 | 631 | 173 | -48 |
| Decil 2 | 5.050 | 4.549 | 4.099 |
| Decil 3 | 8.337 | 8.100 | 7.545 |
| Decil 4 | 11.908 | 11.695 | 11.168 |
| Decil 5 | 15.041 | 15.071 | 14.320 |
| Decil 6 | 18.821 | 19.026 | 17.985 |
| Decil 7 | 23.612 | 23.518 | 22.777 |
| Decil 8 | 29.411 | 28.944 | 28.666 |
| Decil 9 | 37.597 | 37.115 | 35.501 |

Notes: Renda en €.

Vegeu la [metodologia](#) per a consultar les definicions.

Font: Elaboració de l'Oficina d'Estadística a partir del fitxer de microdades de l'IRPF.

IEF. Ministeri d'Hisenda i Administracions Públiques. <http://www.ief.es/>

1.10. Indicadors S80/S20 i S90/S10 segons la distribució en decils de la renda. València. 2010, 2011 i 2012

| València | 2010 | 2011 | 2012 |
|----------|-------|-------|-------|
| D8/D2 | 4,92 | 5,30 | 5,46 |
| D9/D1 | 13,57 | 16,49 | 20,15 |
| I. Gini | 0,468 | 0,481 | 0,475 |

| Província de València | 2010 | 2011 | 2012 |
|-----------------------|-------|-------|-------|
| D8/D2 | 4,99 | 5,18 | 5,36 |
| D9/D1 | 13,76 | 16,88 | 20,08 |
| I. Gini | 0,465 | 0,472 | 0,471 |

| Espanya | 2010 | 2011 | 2012 |
|---------|-------|-------|-------|
| D8/D2 | 4,79 | 4,99 | 5,19 |
| D9/D1 | 12,69 | 14,52 | 16,96 |
| I. Gini | 0,450 | 0,451 | 0,459 |

Nota: Vegeu la [metodologia](#) per a consultar les definicions.

Font: Elaboració de l'Oficina d'Estadística a partir del fitxer de microdades de l'IRPF.
IEF. Ministeri d'Hisenda i Administracions Públiques. <http://www.ief.es/>

2. Declaracions segons tipus. Districtes. 2010-2012

| | Total | | Individual | | Conjunta | | | | | |
|----------------------|----------------|------|----------------|--------------|---------------|--------------|---------------|--------------|---------------|--------------|
| | | % | | % | Total | % | Monoparental | % | De matrimoni | % |
| València | 374.988 | | 301.906 | 80,5% | 73.082 | 19,5% | 11.192 | 15,3% | 61.890 | 84,7% |
| 1. Ciutat Vella | 14.806 | 3,9% | 13.289 | 89,8% | 1.517 | 10,2% | (a) | | 1.424 | 93,9% |
| 2. l'Eixample | 22.280 | 5,9% | 18.973 | 85,2% | 3.307 | 14,8% | 550 | 16,6% | 2.757 | 83,4% |
| 3. Extramurs | 24.649 | 6,6% | 20.922 | 84,9% | 3.727 | 15,1% | 688 | 18,5% | 3.038 | 81,5% |
| 4. Campanar | 18.434 | 4,9% | 15.103 | 81,9% | 3.330 | 18,1% | 578 | 17,3% | 2.753 | 82,7% |
| 5. la Saïdia | 21.363 | 5,7% | 17.577 | 82,3% | 3.786 | 17,7% | 598 | 15,8% | 3.188 | 84,2% |
| 6. el Pla del Real | 15.316 | 4,1% | 12.826 | 83,7% | 2.490 | 16,3% | 368 | (c) 14,8% | 2.123 | 85,2% |
| 7. l'Olivarreta | 22.164 | 5,9% | 17.412 | 78,6% | 4.752 | 21,4% | 631 | 13,3% | 4.120 | 86,7% |
| 8. Patraix | 26.693 | 7,1% | 20.981 | 78,6% | 5.713 | 21,4% | 772 | 13,5% | 4.941 | 86,5% |
| 9. Jesús | 23.830 | 6,4% | 18.598 | 78,0% | 5.232 | 22,0% | 845 | 16,1% | 4.387 | 83,9% |
| 10. Quatre Carreres | 35.038 | 9,3% | 27.517 | 78,5% | 7.521 | 21,5% | 1.198 | 15,9% | 6.323 | 84,1% |
| 11. Poblat Marítims | 24.007 | 6,4% | 18.393 | 76,6% | 5.614 | 23,4% | 838 | 14,9% | 4.775 | 85,1% |
| 12. Camins al Grau | 31.328 | 8,4% | 25.615 | 81,8% | 5.713 | 18,2% | 844 | 14,8% | 4.869 | 85,2% |
| 13. Algirós | 17.819 | 4,8% | 14.219 | 79,8% | 3.599 | 20,2% | 496 | (c) 13,8% | 3.103 | 86,2% |
| 14. Benimaclet | 13.111 | 3,5% | 10.483 | 80,0% | 2.627 | 20,0% | 514 | 19,6% | 2.114 | 80,4% |
| 15. Rascanya | 22.425 | 6,0% | 17.749 | 79,1% | 4.677 | 20,9% | 838 | 17,9% | 3.839 | 82,1% |
| 16. Benicalap | 22.285 | 5,9% | 17.604 | 79,0% | 4.682 | 21,0% | 574 | 12,3% | 4.108 | 87,7% |
| 17. Pobles del Nord | 3.133 | 0,8% | 2.404 | 76,7% | 729 | 23,3% | (a) | | 571 | 78,3% |
| 18. Pobles de l'Oest | 5.443 | 1,5% | 3.780 | 69,4% | 1.663 | 30,6% | 327 | (b) 19,7% | 1.336 | 80,3% |
| 19. Pobles del Sud | 10.865 | 2,9% | 8.462 | 77,9% | 2.403 | 22,1% | 282 | (b) 11,7% | 2.121 | 88,3% |

Notes: (a) Mostra insuficient per a poder mostrar les estimacions en més d'un any.

(b) Mostra deficient: únicament en un any hi ha mostra insuficient.

(c) Pot contindre errors elevats de mostreig en més d'un any.

Vegeu la [metodologia](#) per a consultar les definicions.

Font: Elaboració de l'Oficina d'Estadística a partir del fitxer de microdades de l'IRPF.

IEF. Ministeri d'Hisenda i Administracions Públiques. <http://www.ief.es/>

Nombre de Declaracions. Distribució percentual. 2010-2012

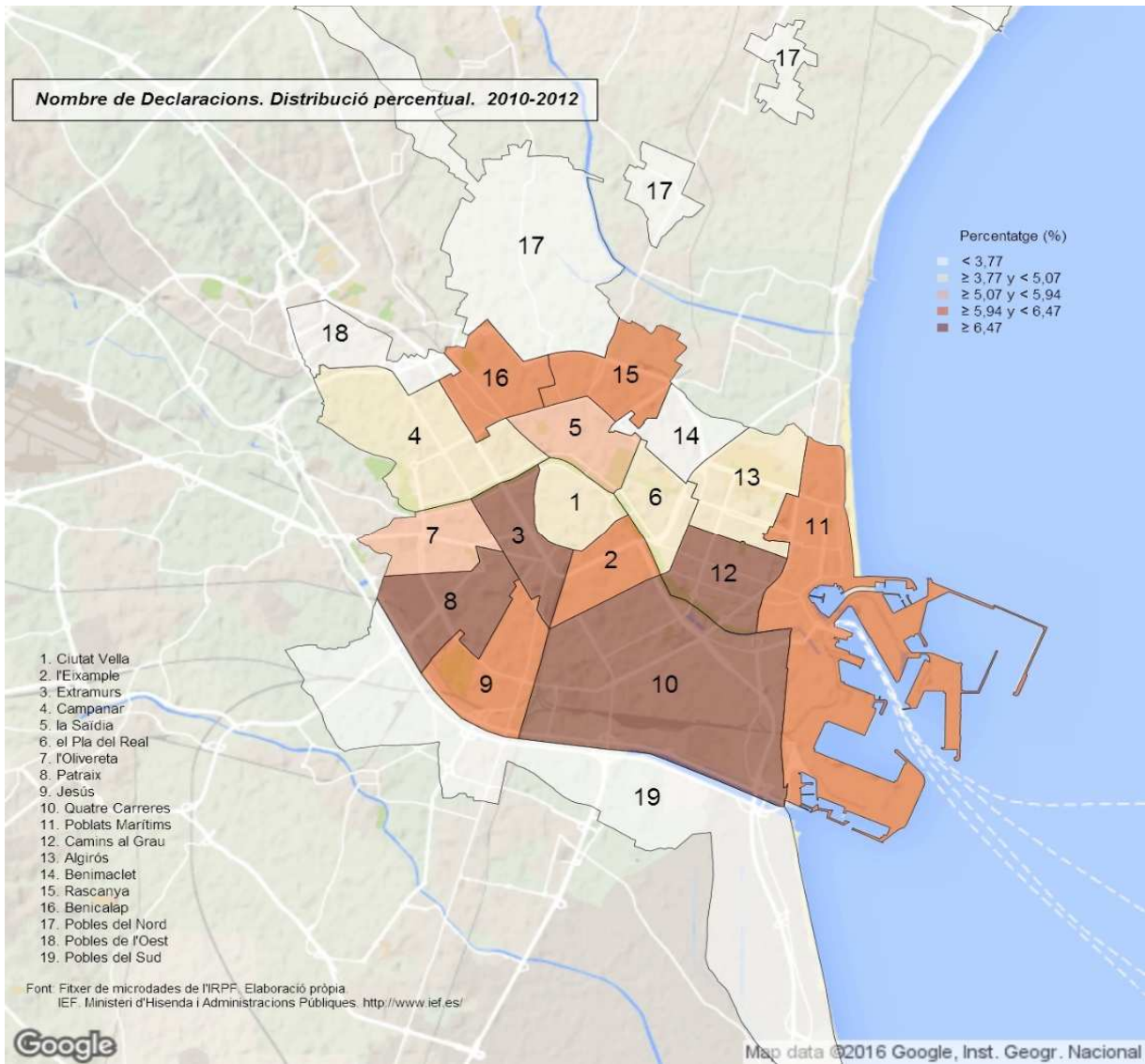

3. Renda total segons tipus de declaració. Districtes. 2010-2012

| | Total | | Individual | | Conjunta | | | | | |
|----------------------|----------------------|------|----------------------|--------------|----------------------|--------------|--------------------|--------------|----------------------|--------------|
| | | % | | % | Total | % | Monoparental | % | De matrimoni | % |
| València | 8.508.460.711 | | 6.710.662.259 | 78,9% | 1.797.798.453 | 21,1% | 208.569.902 | 11,6% | 1.589.228.550 | 88,4% |
| 1. Ciutat Vella | 459.614.180 | 5,4% | 399.207.725 | 86,9% | 60.406.454 | 13,1% | (a) | | 56.669.798 | 93,8% |
| 2. l'Eixample | 806.757.985 | 9,5% | 684.134.312 | 84,8% | 122.623.673 | 15,2% | 16.217.276 | 13,2% | 106.406.397 | 86,8% |
| 3. Extramurs | 607.043.521 | 7,1% | 501.918.812 | 82,7% | 105.124.709 | 17,3% | 13.618.157 | 13,0% | 91.506.553 | 87,0% |
| 4. Campanar | 423.409.829 | 5,0% | 340.857.897 | 80,5% | 82.551.932 | 19,5% | 12.707.637 | 15,4% | 69.844.295 | 84,6% |
| 5. la Saïdia | 474.796.545 | 5,6% | 381.400.140 | 80,3% | 93.396.405 | 19,7% | 8.449.997 | 9,0% | 84.946.408 | 91,0% |
| 6. el Pla del Real | 520.458.319 | 6,1% | 428.296.654 | 82,3% | 92.161.665 | 17,7% | 9.960.144 | (c) 10,8% | 82.201.521 | 89,2% |
| 7. l'Olivereta | 414.989.367 | 4,9% | 314.922.782 | 75,9% | 100.066.584 | 24,1% | 8.379.655 | 8,4% | 91.686.930 | 91,6% |
| 8. Patraix | 508.267.341 | 6,0% | 386.947.800 | 76,1% | 121.319.541 | 23,9% | 11.692.456 | 9,6% | 109.627.085 | 90,4% |
| 9. Jesús | 449.750.877 | 5,3% | 334.772.194 | 74,4% | 114.978.683 | 25,6% | 14.792.469 | 12,9% | 100.186.214 | 87,1% |
| 10. Quatre Carreres | 695.665.744 | 8,2% | 521.549.304 | 75,0% | 174.116.440 | 25,0% | 20.673.787 | 11,9% | 153.442.652 | 88,1% |
| 11. Poblats Marítims | 441.185.250 | 5,2% | 314.113.180 | 71,2% | 127.072.070 | 28,8% | 13.712.475 | 10,8% | 113.359.595 | 89,2% |
| 12. Camins al Grau | 790.425.375 | 9,3% | 630.739.437 | 79,8% | 159.685.937 | 20,2% | 17.250.052 | 10,8% | 142.435.885 | 89,2% |
| 13. Algirós | 412.986.549 | 4,9% | 314.704.552 | 76,2% | 98.281.997 | 23,8% | 9.672.693 | (c) 9,8% | 88.609.304 | 90,2% |
| 14. Benimaclet | 313.008.416 | 3,7% | 243.922.210 | 77,9% | 69.086.206 | 22,1% | 12.026.847 | 17,4% | 57.059.359 | 82,6% |
| 15. Rascanya | 387.292.080 | 4,6% | 300.601.892 | 77,6% | 86.690.189 | 22,4% | 12.279.822 | 14,2% | 74.410.366 | 85,8% |
| 16. Benicalap | 437.480.095 | 5,1% | 343.967.560 | 78,6% | 93.512.534 | 21,4% | 11.490.057 | 12,3% | 82.022.477 | 87,7% |
| 17. Pobles del Nord | 69.075.460 | 0,8% | 52.363.305 | 75,8% | 16.712.155 | 24,2% | (a) | | 12.625.314 | 75,5% |
| 18. Pobles de l'Oest | 85.437.225 | 1,0% | 55.305.265 | 64,7% | 30.131.961 | 35,3% | 3.848.834 | (b) 12,8% | 26.283.127 | 87,2% |
| 19. Pobles del Sud | 210.816.555 | 2,5% | 160.937.239 | 76,3% | 49.879.316 | 23,7% | 3.974.046 | (b) 8,0% | 45.905.269 | 92,0% |

Notes: (a) Mostra insuficient per a poder mostrar les estimacions en més d'un any.

(b) Mostra deficient: únicament en un any hi ha mostra insuficient.

(c) Pot contindre errors elevats de mostreig en més d'un any.

Dades en €.

Vegeu la [metodologia](#) per a consultar les definicions.

Font: Elaboració de l'Oficina d'Estadística a partir del fitxer de microdades de l'IRPF.

IEF, Ministeri d'Hisenda i Administracions Públiques. <http://www.ief.es/>

Renda Total segons Tipus de Declaració 2010-2012

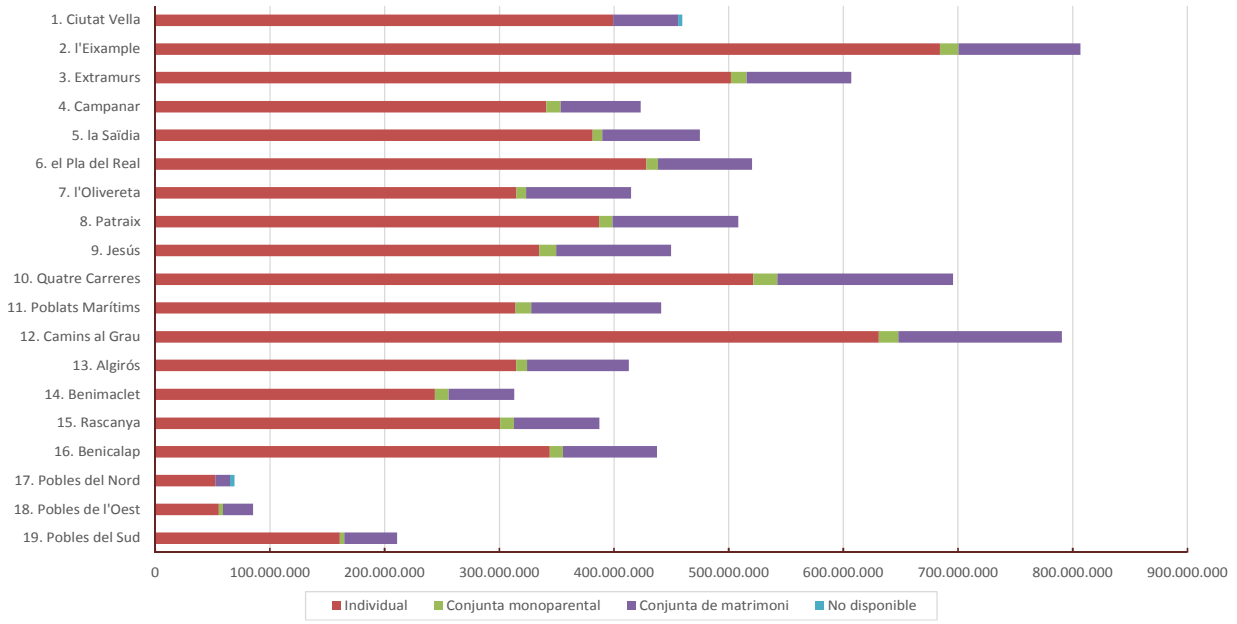

Renda Total. Distribució percentual. 2010-2012

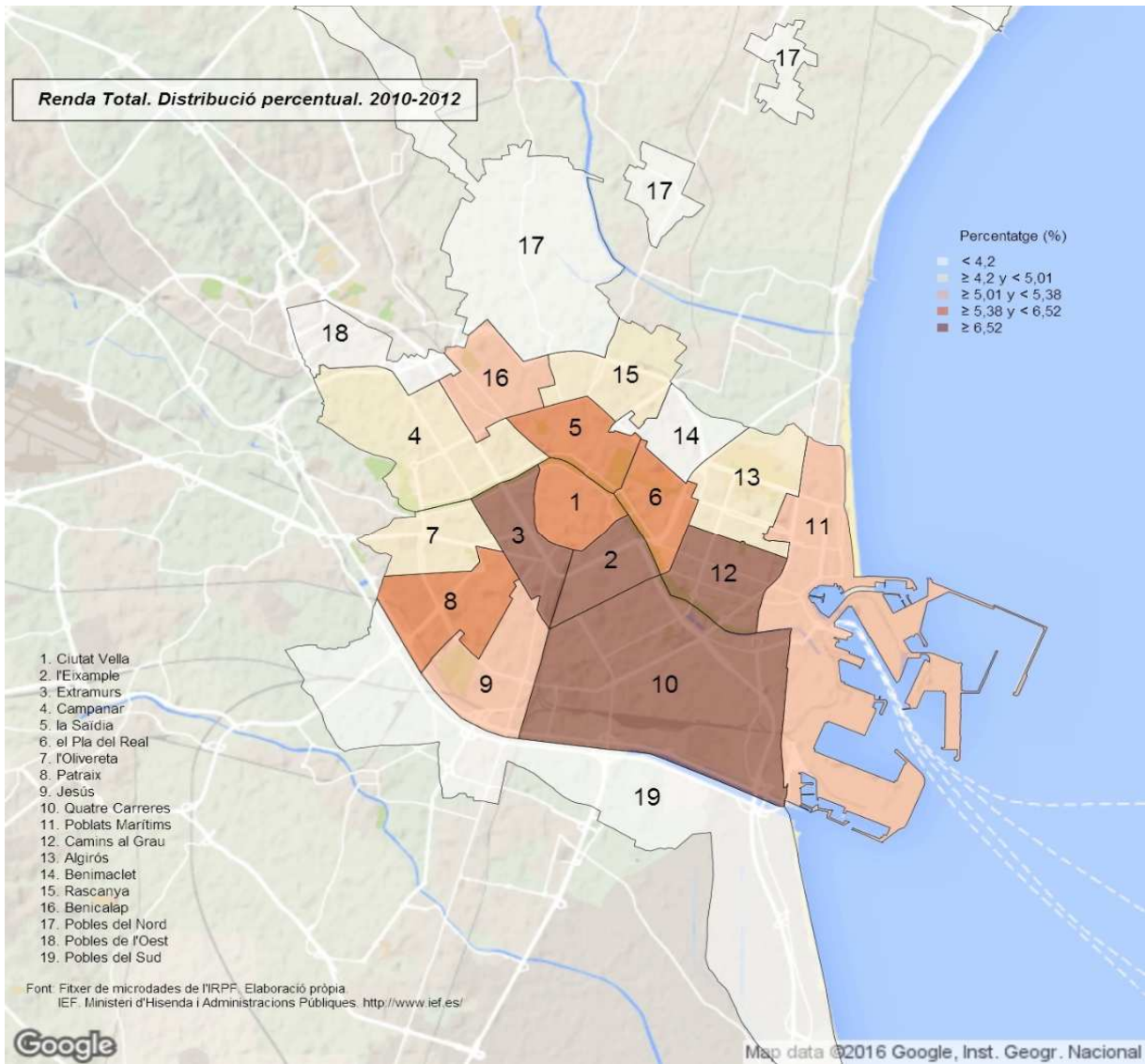

4. Renda mitjana segons tipus de declaració. Districtes. 2010-2012

| | Total | Individual | Conjunta | | |
|----------------------|---------------|---------------|---------------|---------------|---------------|
| | | | Total | Monoparental | De matrimoni |
| València | 22.690 | 22.228 | 24.600 | 18.636 | 25.678 |
| 1. Ciutat Vella | 31.042 | 30.041 | 39.816 | (a) | 39.785 |
| 2. l'Eixample | 36.210 | 36.059 | 37.077 | 29.473 | 38.595 |
| 3. Extramurs | 24.628 | 23.990 | 28.209 | 19.781 | 30.119 |
| 4. Campanar | 22.969 | 22.568 | 24.787 | 21.993 | 25.374 |
| 5. la Saïdia | 22.225 | 21.699 | 24.671 | 14.135 | 26.647 |
| 6. el Pla del Real | 33.981 | 33.394 | 37.007 | 27.080 (c) | 38.728 |
| 7. l'Olivereta | 18.724 | 18.086 | 21.060 | 13.276 | 22.252 |
| 8. Patraix | 19.041 | 18.443 | 21.237 | 15.146 | 22.189 |
| 9. Jesús | 18.873 | 18.000 | 21.976 | 17.508 | 22.836 |
| 10. Quatre Carreres | 19.855 | 18.954 | 23.151 | 17.257 | 24.268 |
| 11. Poblat Marítims | 18.378 | 17.078 | 22.636 | 16.356 | 23.738 |
| 12. Camins al Grau | 25.230 | 24.623 | 27.952 | 20.447 | 29.252 |
| 13. Algirós | 23.177 | 22.132 | 27.306 | 19.510 (c) | 28.552 |
| 14. Benimaclet | 23.875 | 23.268 | 26.294 | 23.411 | 26.995 |
| 15. Rascanya | 17.270 | 16.937 | 18.536 | 14.653 | 19.384 |
| 16. Benicalap | 19.631 | 19.540 | 19.975 | 20.020 | 19.968 |
| 17. Pobles del Nord | 22.044 | 21.780 | 22.914 | (a) | 22.111 |
| 18. Pobles de l'Oest | 15.697 | 14.632 | 18.117 | 11.768 (b) | 19.672 |
| 19. Pobles del Sud | 19.403 | 19.018 | 20.760 | 14.089 (b) | 21.647 |

Notes: (a) Mostra insuficient per a poder mostrar les estimacions en més d'un any.

(b) Mostra deficient: únicament en un any hi ha mostra insuficient.

(c) Pot contindre errors elevats de mostreig en més d'un any.

Dades en €.

Vegeu la [metodologia](#) per a consultar les definicions.

Font: Elaboració de l'Oficina d'Estadística a partir del fitxer de microdades de l'IRPF.

IEF. Ministeri d'Hisenda i Administracions Públiques. <http://www.ief.es/>

Renda Mitjana. 2010-2012

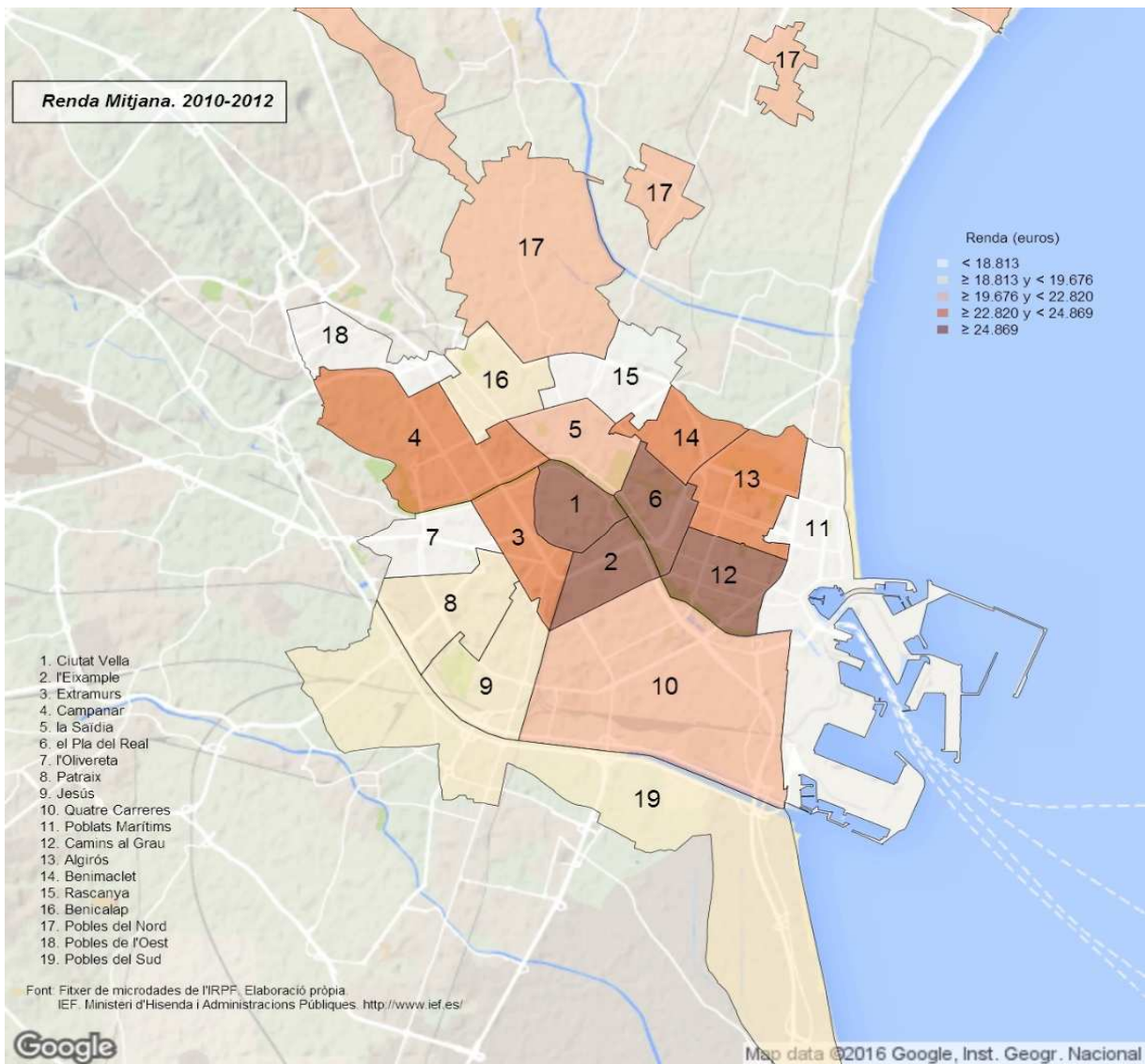

5. Declaracions segons l'estat civil de la persona primera declarant. Districtes. 2010-2012

| | Total | | Fadrina | | Casada | | Vídua o Divorciada o separada | |
|----------------------|----------------|------|----------------|--------------|----------------|--------------|----------------------------------|--------------|
| | | % | | % | | % | | % |
| València | 374.988 | | 116.430 | 31,0% | 203.922 | 54,4% | 54.635 | 14,6% |
| 1. Ciutat Vella | 14.806 | 3,9% | 6.449 | 43,6% | 5.658 | 38,2% | 2.699 | 18,2% |
| 2. l'Eixample | 22.280 | 5,9% | 6.177 | 27,7% | 12.457 | 55,9% | 3.646 | 16,4% |
| 3. Extramurs | 24.649 | 6,6% | 8.169 | 33,1% | 12.750 | 51,7% | 3.729 | 15,1% |
| 4. Campanar | 18.434 | 4,9% | 5.734 | 31,1% | 10.220 | 55,4% | 2.480 | 13,5% |
| 5. la Sàidia | 21.363 | 5,7% | 7.435 | 34,8% | 10.931 | 51,2% | 2.997 | 14,0% |
| 6. el Pla del Real | 15.316 | 4,1% | 4.301 | 28,1% | 8.623 | 56,3% | 2.392 | 15,6% |
| 7. l'Olivereta | 22.164 | 5,9% | 7.385 | 33,3% | 11.182 | 50,5% | 3.596 | 16,2% |
| 8. Patraix | 26.693 | 7,1% | 8.315 | 31,2% | 14.550 | 54,5% | 3.828 | 14,3% |
| 9. Jesús | 23.830 | 6,4% | 7.218 | 30,3% | 13.420 | 56,3% | 3.192 | 13,4% |
| 10. Quatre Carreres | 35.038 | 9,3% | 11.136 | 31,8% | 19.521 | 55,7% | 4.380 | 12,5% |
| 11. Poblat Marítims | 24.007 | 6,4% | 7.465 | 31,1% | 12.633 | 52,6% | 3.909 | 16,3% |
| 12. Camins al Grau | 31.328 | 8,4% | 8.220 | 26,2% | 18.301 | 58,4% | 4.807 | 15,3% |
| 13. Algirós | 17.819 | 4,8% | 5.098 | 28,6% | 9.982 | 56,0% | 2.739 | 15,4% |
| 14. Benimaclet | 13.111 | 3,5% | 3.918 | 29,9% | 7.558 | 57,6% | 1.635 | 12,5% |
| 15. Rascanya | 22.425 | 6,0% | 7.056 | 31,5% | 12.115 | 54,0% | 3.254 | 14,5% |
| 16. Benicalap | 22.285 | 5,9% | 7.432 | 33,4% | 12.385 | 55,6% | 2.468 | 11,1% |
| 17. Pobles del Nord | 3.133 | 0,8% | 850 | 27,1% | 1.991 | 63,5% | 292 (b) | 9,3% |
| 18. Pobles de l'Oest | 5.443 | 1,5% | 1.319 | 24,2% | 3.170 | 58,2% | 954 | 17,5% |
| 19. Pobles del Sud | 10.865 | 2,9% | 2.753 | 25,3% | 6.476 | 59,6% | 1.636 | 15,1% |

Notes: (a) Mostra insuficient per a poder mostrar les estimacions en més d'un any.

(b) Mostra deficient: únicament en un any hi ha mostra insuficient.

(c) Pot contindre errors elevats de mostreig en més d'un any.

Vegeu la [metodologia](#) per a consultar les definicions.

Font: Elaboració de l'Oficina d'Estadística a partir del fitxer de microdades de l'IRPF.

IEF. Ministeri d'Hisenda i Administracions Públiques. <http://www.ief.es/>

Declaracions segons l'Estat Civil de la persona primera declarant 2010-2012

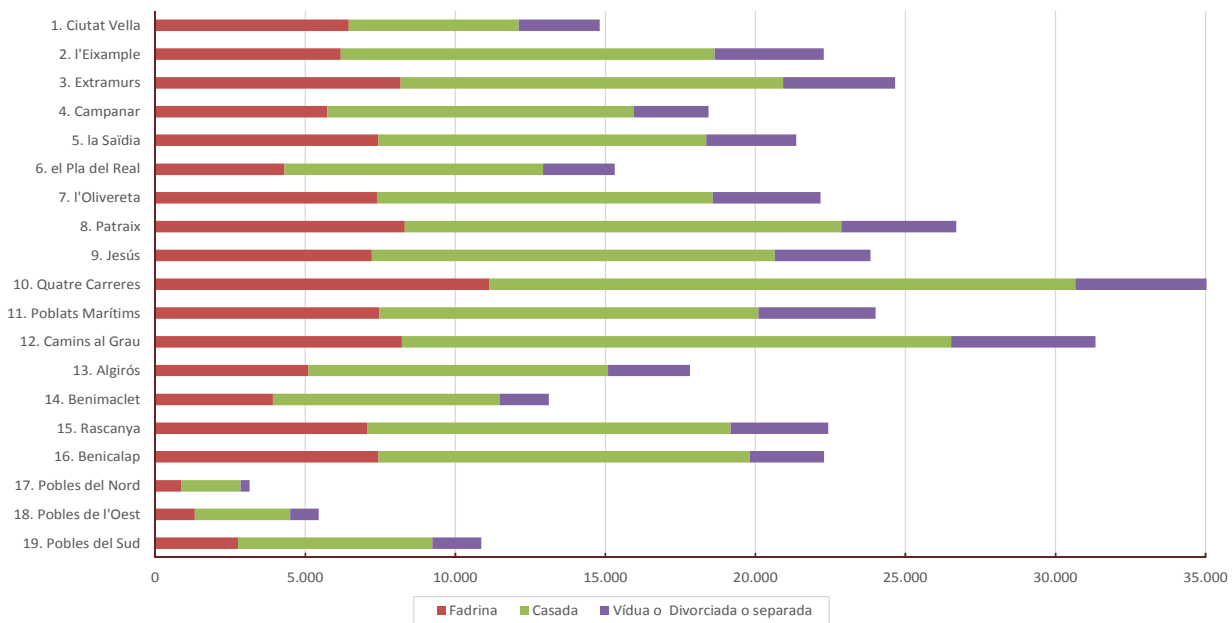

6. Renda total segons l'estat civil de la persona primera declarant. Districtes. 2010-2012

| | Total | | Fadrina | | Casada | | Vídua o Divorciada o separada | |
|----------------------|----------------------|------|----------------------|--------------|----------------------|--------------|----------------------------------|--------------|
| | | % | | % | | % | | % |
| València | 8.508.460.711 | | 1.896.138.833 | 22,3% | 5.428.624.382 | 63,8% | 1.183.697.497 | 13,9% |
| 1. Ciutat Vella | 459.614.180 | 5,4% | 132.554.089 | 28,8% | 241.605.723 | 52,6% | 85.454.368 | 18,6% |
| 2. l'Eixample | 806.757.985 | 9,5% | 118.652.260 | 14,7% | 547.569.624 | 67,9% | 140.536.101 | 17,4% |
| 3. Extramurs | 607.043.521 | 7,1% | 146.374.055 | 24,1% | 381.922.280 | 62,9% | 78.747.187 | 13,0% |
| 4. Campanar | 423.409.829 | 5,0% | 100.425.196 | 23,7% | 269.859.947 | 63,7% | 53.124.687 | 12,5% |
| 5. la Saïdia | 474.796.545 | 5,6% | 106.255.822 | 22,4% | 302.665.748 | 63,7% | 65.874.975 | 13,9% |
| 6. el Pla del Real | 520.458.319 | 6,1% | 84.848.952 | 16,3% | 361.904.596 | 69,5% | 73.704.771 | 14,2% |
| 7. l'Olivereta | 414.989.367 | 4,9% | 109.341.011 | 26,3% | 244.891.139 | 59,0% | 60.757.217 | 14,6% |
| 8. Patraix | 508.267.341 | 6,0% | 120.109.587 | 23,6% | 319.769.277 | 62,9% | 68.388.477 | 13,5% |
| 9. Jesús | 449.750.877 | 5,3% | 100.147.003 | 22,3% | 291.853.670 | 64,9% | 57.750.204 | 12,8% |
| 10. Quatre Carreres | 695.665.744 | 8,2% | 178.773.815 | 25,7% | 436.562.548 | 62,8% | 80.329.381 | 11,5% |
| 11. Poblats Marítims | 441.185.250 | 5,2% | 112.801.650 | 25,6% | 259.417.046 | 58,8% | 68.966.554 | 15,6% |
| 12. Camins al Grau | 790.425.375 | 9,3% | 152.000.645 | 19,2% | 528.109.468 | 66,8% | 110.315.261 | 14,0% |
| 13. Algirós | 412.986.549 | 4,9% | 78.205.283 | 18,9% | 280.921.799 | 68,0% | 53.859.467 | 13,0% |
| 14. Benimaclet | 313.008.416 | 3,7% | 61.237.578 | 19,6% | 211.640.515 | 67,6% | 40.130.324 | 12,8% |
| 15. Rascanya | 387.292.080 | 4,6% | 91.822.790 | 23,7% | 247.532.565 | 63,9% | 47.936.725 | 12,4% |
| 16. Benicalap | 437.480.095 | 5,1% | 130.171.858 | 29,8% | 262.504.531 | 60,0% | 44.803.706 | 10,2% |
| 17. Pobles del Nord | 69.075.460 | 0,8% | 13.074.049 | 18,9% | 49.471.200 | 71,6% | 6.530.211 (b) | 9,5% |
| 18. Pobles de l'Oest | 85.437.225 | 1,0% | 15.812.674 | 18,5% | 55.427.981 | 64,9% | 14.196.570 | 16,6% |
| 19. Pobles del Sud | 210.816.555 | 2,5% | 43.530.517 | 20,6% | 134.994.726 | 64,0% | 32.291.312 | 15,3% |

Notes: (a) Mostra insuficient per a poder mostrar les estimacions en més d'un any.

(b) Mostra deficient: únicament en un any hi ha mostra insuficient.

(c) Pot contindre errors elevats de mostreig en més d'un any.

Dades en €.

Vegeu la [metodologia](#) per a consultar les definicions.

Font: Elaboració de l'Oficina d'Estadística a partir del fitxer de microdades de l'IRPF.

IEF. Ministeri d'Hisenda i Administracions Públiques. <http://www.ief.es/>

Renda Total segons l'Estat Civil de la primera persona declarant 2010-2012

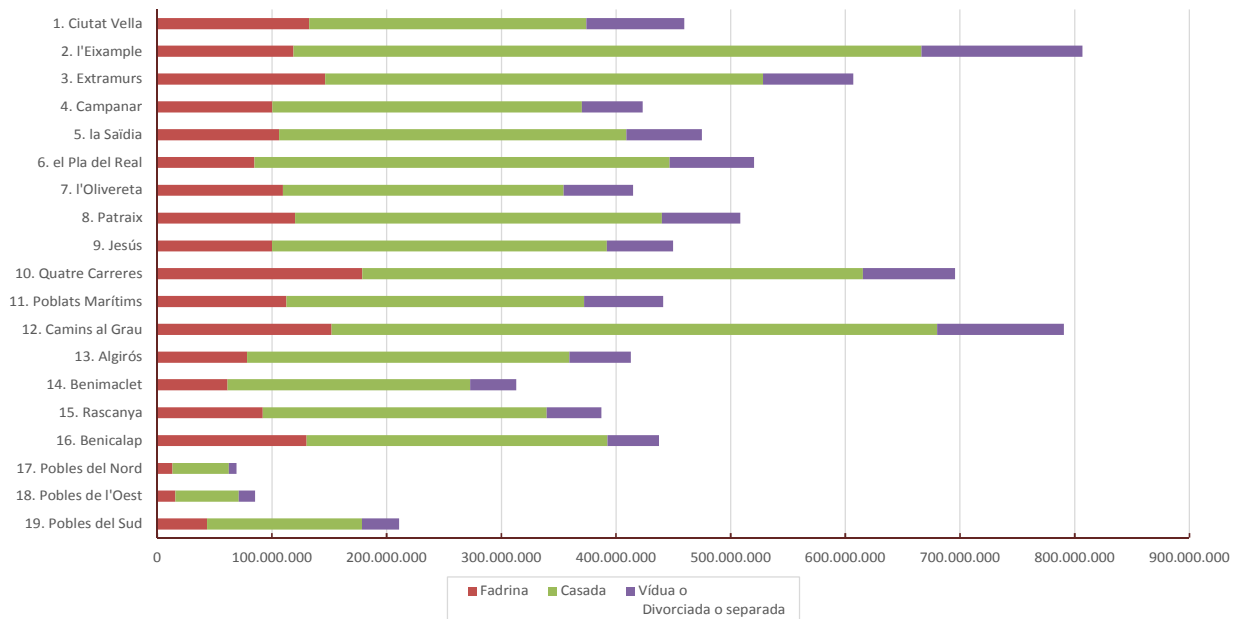

7. Renda mitjana segons l'estat civil de la persona primera declarant. Districtes. 2010-2012

| | Total | Fadrina | Casada | Vídua o Divorciada o Separada |
|----------------------|---------------|---------------|---------------|-------------------------------|
| València | 22.690 | 16.286 | 26.621 | 21.665 |
| 1. Ciutat Vella | 31.042 | 20.553 | 42.704 | 31.661 |
| 2. l'Eixample | 36.210 | 19.208 | 43.958 | 38.547 |
| 3. Extramurs | 24.628 | 17.918 | 29.954 | 21.116 |
| 4. Campanar | 22.969 | 17.513 | 26.406 | 21.422 |
| 5. la Saïdia | 22.225 | 14.292 | 27.689 | 21.980 |
| 6. el Pla del Real | 33.981 | 19.727 | 41.971 | 30.811 |
| 7. l'Olivereta | 18.724 | 14.806 | 21.900 | 16.894 |
| 8. Patraix | 19.041 | 14.445 | 21.977 | 17.865 |
| 9. Jesús | 18.873 | 13.875 | 21.747 | 18.090 |
| 10. Quatre Carreres | 19.855 | 16.053 | 22.363 | 18.340 |
| 11. Poblats Marítims | 18.378 | 15.111 | 20.536 | 17.642 |
| 12. Camins al Grau | 25.230 | 18.491 | 28.856 | 22.949 |
| 13. Algirós | 23.177 | 15.341 | 28.144 | 19.663 |
| 14. Benimaclet | 23.875 | 15.631 | 28.002 | 24.547 |
| 15. Rascanya | 17.270 | 13.013 | 20.433 | 14.730 |
| 16. Benicalap | 19.631 | 17.515 | 21.196 | 18.152 |
| 17. Pobles del Nord | 22.044 | 15.375 | 24.848 | 22.351 (b) |
| 18. Pobles de l'Oest | 15.697 | 11.992 | 17.485 | 14.874 |
| 19. Pobles del Sud | 19.403 | 15.814 | 20.844 | 19.739 |

Notes: (a) Mostra insuficient per a poder mostrar les estimacions en més d'un any.

(b) Mostra deficient: únicament en un any hi ha mostra insuficient.

(c) Pot contindre errors elevats de mostreig en més d'un any.

Dades en €.

Vegeu la [metodologia](#) per a consultar les definicions.

Font: Elaboració de l'Oficina d'Estadística a partir del fitxer de microdades de l'IRPF.

IEF. Ministeri d'Hisenda i Administracions Públiques. <http://www.ief.es/>

Renda Mitjana de les declaracions. Estat civil de la primera persona declarant: Fadrina. 2010-2012

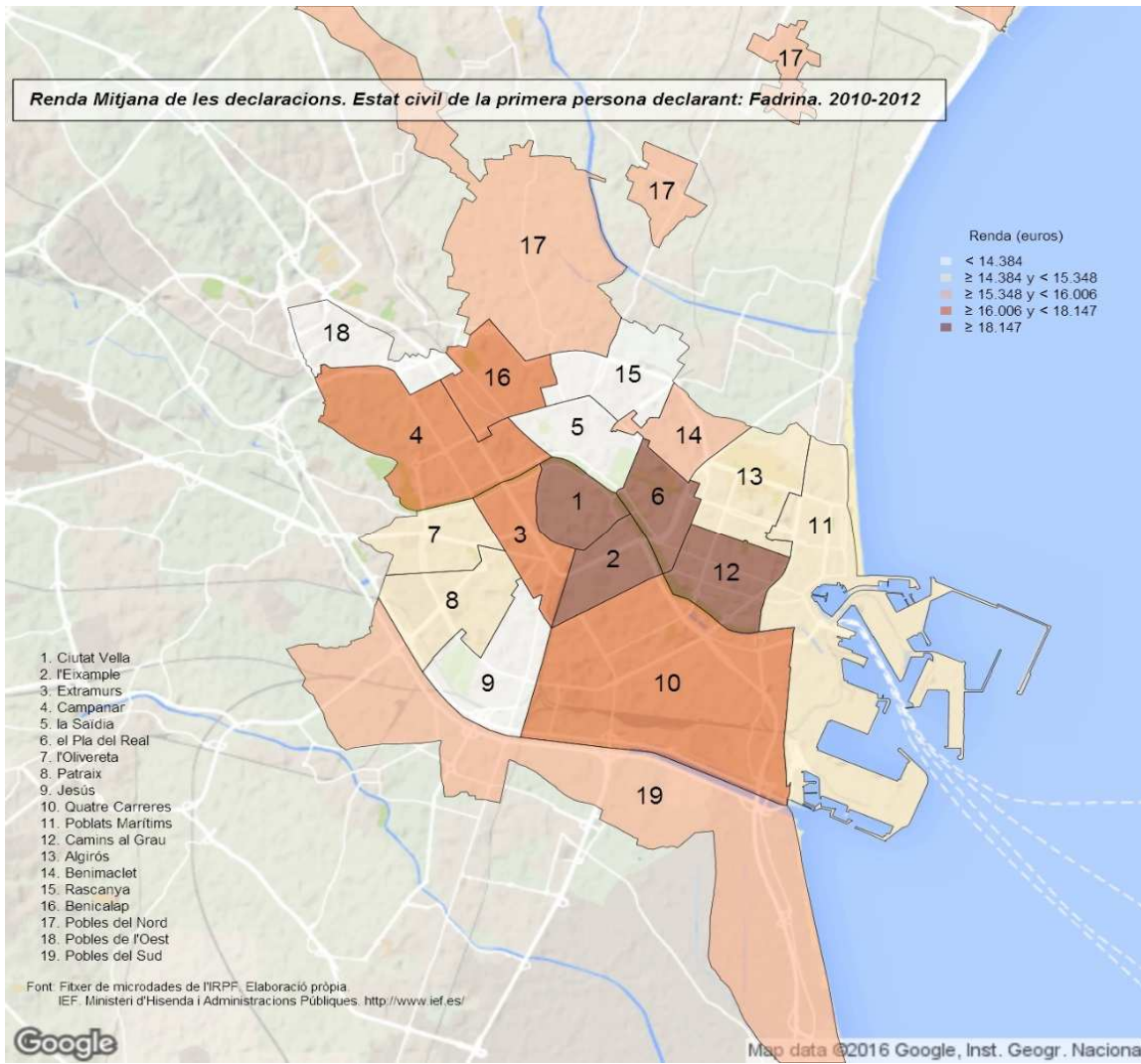

Renda Mitjana de les declaracions. Estat civil de la primera persona declarant: Casada. 2010-2012

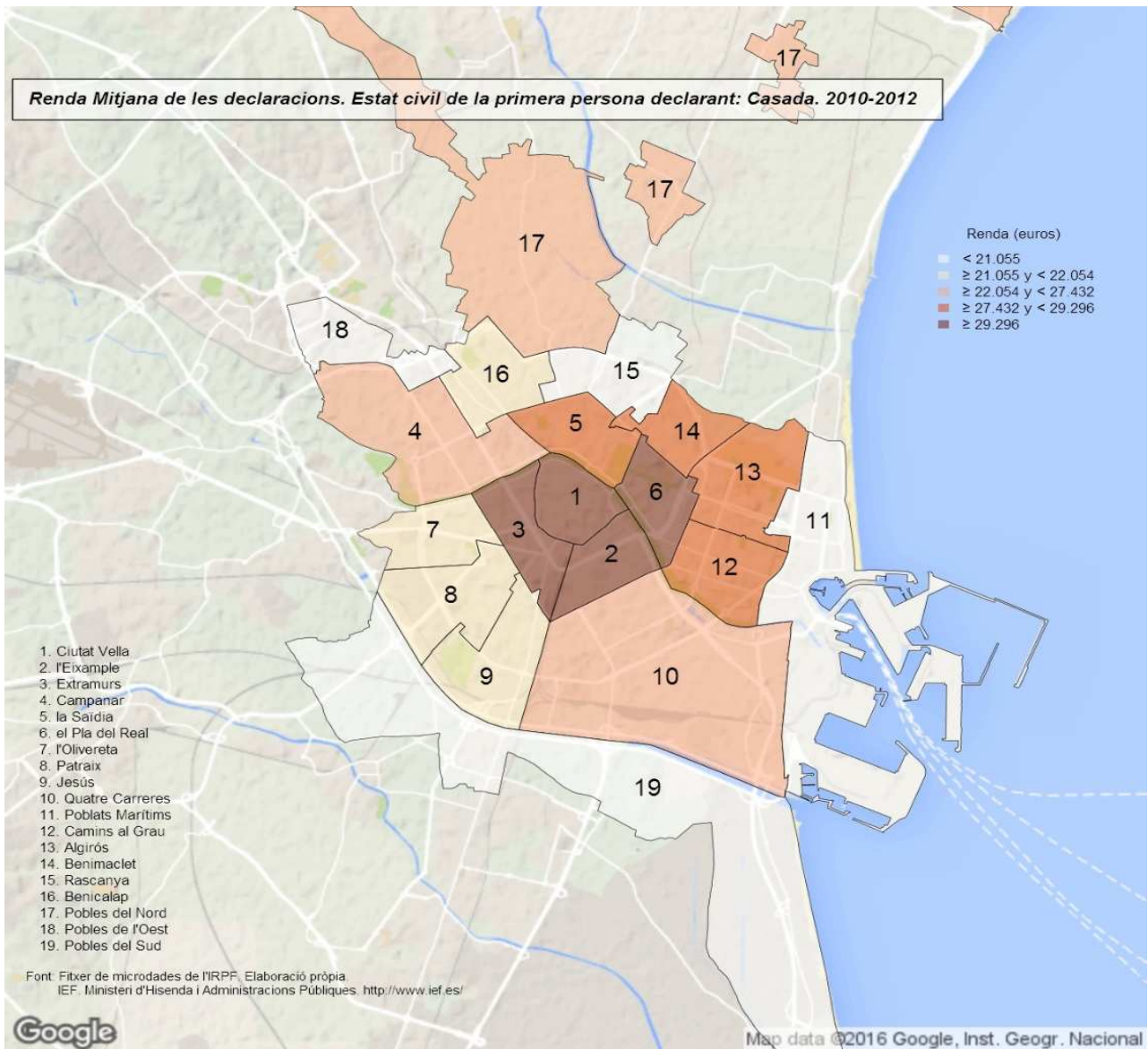

Renda Mitjana de les declaracions. Estat civil de la primera persona declarant: vídua, divorciada o separada. 2010-2012

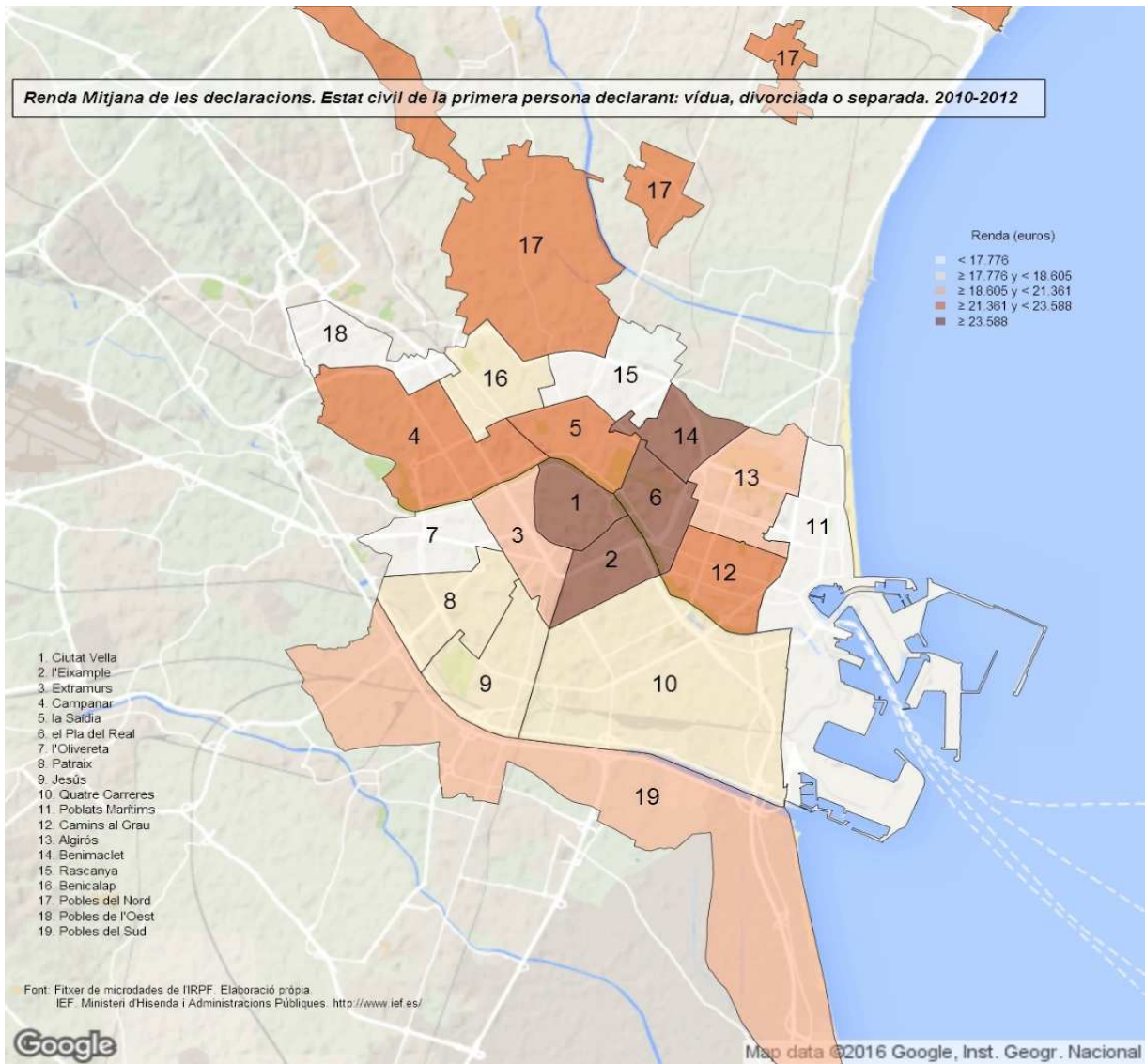

8. Declaracions segons sexe de la persona primera declarant. Districtes. 2010-2012

| | Total | | Homes | | Dones | |
|----------------------|----------------|------|----------------|--------------|----------------|--------------|
| | | % | | % | | % |
| València | 374.988 | | 202.588 | 54,0% | 172.400 | 46,0% |
| 1. Ciutat Vella | 14.806 | 3,9% | 7.841 | 53,0% | 6.965 | 47,0% |
| 2. l'Eixample | 22.280 | 5,9% | 10.930 | 49,1% | 11.350 | 50,9% |
| 3. Extramurs | 24.649 | 6,6% | 12.490 | 50,7% | 12.158 | 49,3% |
| 4. Campanar | 18.434 | 4,9% | 9.480 | 51,4% | 8.953 | 48,6% |
| 5. la Saïdia | 21.363 | 5,7% | 10.682 | 50,0% | 10.681 | 50,0% |
| 6. el Pla del Real | 15.316 | 4,1% | 7.646 | 49,9% | 7.670 | 50,1% |
| 7. l'Olivereta | 22.164 | 5,9% | 12.287 | 55,4% | 9.877 | 44,6% |
| 8. Patraix | 26.693 | 7,1% | 15.021 | 56,3% | 11.673 | 43,7% |
| 9. Jesús | 23.830 | 6,4% | 13.735 | 57,6% | 10.095 | 42,4% |
| 10. Quatre Carreres | 35.038 | 9,3% | 19.200 | 54,8% | 15.838 | 45,2% |
| 11. Poblats Marítims | 24.007 | 6,4% | 13.172 | 54,9% | 10.834 | 45,1% |
| 12. Camins al Grau | 31.328 | 8,4% | 17.689 | 56,5% | 13.639 | 43,5% |
| 13. Algirós | 17.819 | 4,8% | 9.605 | 53,9% | 8.214 | 46,1% |
| 14. Benimaclet | 13.111 | 3,5% | 6.622 | 50,5% | 6.489 | 49,5% |
| 15. Rascanya | 22.425 | 6,0% | 12.801 | 57,1% | 9.624 | 42,9% |
| 16. Benicalap | 22.285 | 5,9% | 12.707 | 57,0% | 9.578 | 43,0% |
| 17. Pobles del Nord | 3.133 | 0,8% | 1.535 | 49,0% | 1.598 | 51,0% |
| 18. Pobles de l'Oest | 5.443 | 1,5% | 3.059 | 56,2% | 2.384 | 43,8% |
| 19. Pobles del Sud | 10.865 | 2,9% | 6.084 | 56,0% | 4.781 | 44,0% |

Notes: (a) Mostra insuficient per a poder mostrar les estimacions en més d'un any.

(b) Mostra deficient: únicament en un any hi ha mostra insuficient.

(c) Pot contindre errors elevats de mostreig en més d'un any.

Vegeu la [metodologia](#) per a consultar les definicions.

Font: Elaboració de l'Oficina d'Estadística a partir del fitxer de microdades de l'IRPF.

IEF. Ministeri d'Hisenda i Administracions Públiques. <http://www.ief.es/>

Declaracions segons Sexe de la persona primera declarant 2010-2012

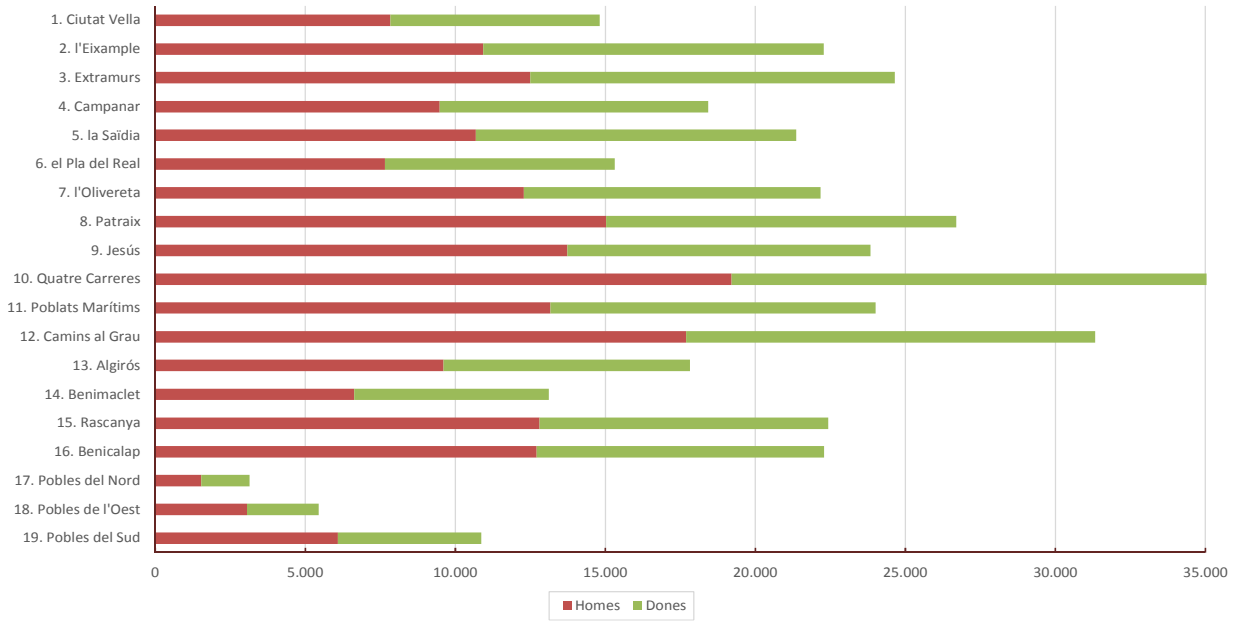

9. Renda total segons sexe de la persona primera declarant. Districtes. 2010-2012

| | Total | | Homes | | Dones | |
|----------------------|----------------------|------|----------------------|--------------|----------------------|--------------|
| | | % | | % | | % |
| València | 8.508.460.711 | | 5.186.305.107 | 61,0% | 3.322.155.605 | 39,0% |
| 1. Ciutat Vella | 459.614.180 | 5,4% | 281.842.836 | 61,3% | 177.771.344 | 38,7% |
| 2. l'Eixample | 806.757.985 | 9,5% | 432.364.076 | 53,6% | 374.393.909 | 46,4% |
| 3. Extramurs | 607.043.521 | 7,1% | 347.928.378 | 57,3% | 259.115.144 | 42,7% |
| 4. Campanar | 423.409.829 | 5,0% | 253.370.808 | 59,8% | 170.039.021 | 40,2% |
| 5. la Saïdia | 474.796.545 | 5,6% | 278.259.576 | 58,6% | 196.536.969 | 41,4% |
| 6. el Pla del Real | 520.458.319 | 6,1% | 319.676.768 | 61,4% | 200.781.551 | 38,6% |
| 7. l'Olivereta | 414.989.367 | 4,9% | 255.376.379 | 61,5% | 159.612.988 | 38,5% |
| 8. Patraix | 508.267.341 | 6,0% | 316.691.404 | 62,3% | 191.575.937 | 37,7% |
| 9. Jesús | 449.750.877 | 5,3% | 292.061.075 | 64,9% | 157.689.801 | 35,1% |
| 10. Quatre Carreres | 695.665.744 | 8,2% | 432.879.867 | 62,2% | 262.785.877 | 37,8% |
| 11. Poblats Marítims | 441.185.250 | 5,2% | 276.537.234 | 62,7% | 164.648.016 | 37,3% |
| 12. Camins al Grau | 790.425.375 | 9,3% | 509.415.875 | 64,4% | 281.009.500 | 35,6% |
| 13. Algirós | 412.986.549 | 4,9% | 256.236.759 | 62,0% | 156.749.790 | 38,0% |
| 14. Benimaclet | 313.008.416 | 3,7% | 180.656.428 | 57,7% | 132.351.988 | 42,3% |
| 15. Rascanya | 387.292.080 | 4,6% | 249.152.312 | 64,3% | 138.139.768 | 35,7% |
| 16. Benicalap | 437.480.095 | 5,1% | 276.728.910 | 63,3% | 160.751.185 | 36,7% |
| 17. Pobles del Nord | 69.075.460 | 0,8% | 37.807.677 | 54,7% | 31.267.783 | 45,3% |
| 18. Pobles de l'Oest | 85.437.225 | 1,0% | 58.709.326 | 68,7% | 26.727.900 | 31,3% |
| 19. Pobles del Sud | 210.816.555 | 2,5% | 130.609.419 | 62,0% | 80.207.136 | 38,0% |

Notes: (a) Mostra insuficient per a poder mostrar les estimacions en més d'un any.

(b) Mostra deficient: únicament en un any hi ha mostra insuficient.

(c) Pot contindre errors elevats de mostreig en més d'un any.

Dades en €.

Vegeu la [metodologia](#) per a consultar les definicions.

Font: Elaboració de l'Oficina d'Estadística a partir del fitxer de microdades de l'IRPF.

IEF. Ministeri d'Hisenda i Administracions Públiques. <http://www.ief.es/>

Renda Total segons Sexe de la persona primera declarant 2010-2012

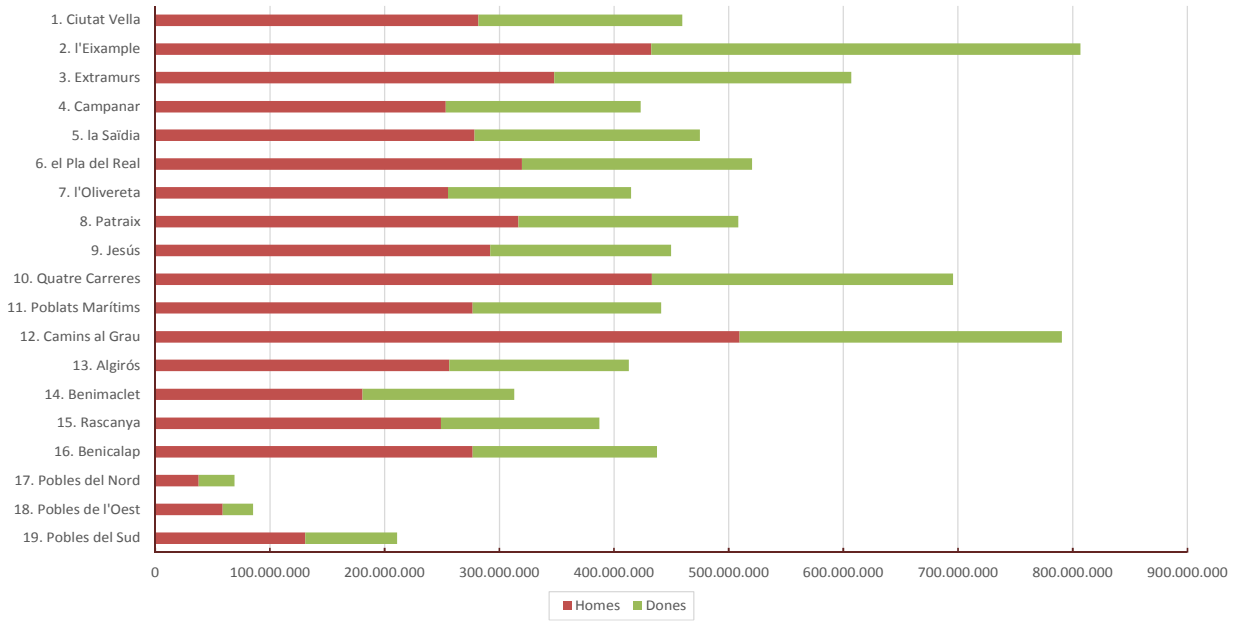

10. Renda mitjana segons sexe de la persona primera declarant. Districtes. 2010-2012

| | Total | Homes | Dones | % Dones/Homes |
|----------------------|---------------|---------------|---------------|---------------|
| València | 22.690 | 25.600 | 19.270 | 75,27% |
| 1. Ciutat Vella | 31.042 | 35.943 | 25.525 | 71,02% |
| 2. l'Eixample | 36.210 | 39.556 | 32.988 | 83,39% |
| 3. Extramurs | 24.628 | 27.856 | 21.312 | 76,51% |
| 4. Campanar | 22.969 | 26.726 | 18.992 | 71,06% |
| 5. la Saïdia | 22.225 | 26.049 | 18.401 | 70,64% |
| 6. el Pla del Real | 33.981 | 41.811 | 26.177 | 62,61% |
| 7. l'Olivereta | 18.724 | 20.784 | 16.161 | 77,76% |
| 8. Patraix | 19.041 | 21.084 | 16.412 | 77,84% |
| 9. Jesús | 18.873 | 21.264 | 15.620 | 73,46% |
| 10. Quatre Carreres | 19.855 | 22.546 | 16.592 | 73,59% |
| 11. Poblat Marítims | 18.378 | 20.994 | 15.197 | 72,39% |
| 12. Camins al Grau | 25.230 | 28.798 | 20.603 | 71,54% |
| 13. Algirós | 23.177 | 26.679 | 19.083 | 71,53% |
| 14. Benimaclet | 23.875 | 27.282 | 20.397 | 74,76% |
| 15. Rascanya | 17.270 | 19.463 | 14.354 | 73,75% |
| 16. Benicalap | 19.631 | 21.778 | 16.783 | 77,06% |
| 17. Pobles del Nord | 22.044 | 24.624 | 19.566 | 79,46% |
| 18. Pobles de l'Oest | 15.697 | 19.191 | 11.212 | 58,42% |
| 19. Pobles del Sud | 19.403 | 21.468 | 16.775 | 78,14% |

Notes: (a) Mostra insuficient per a poder mostrar les estimacions en més d'un any.

(b) Mostra deficient: únicament en un any hi ha mostra insuficient.

(c) Pot contindre errors elevats de mostreig en més d'un any.

Dades en €.

Vegeu la [metodologia](#) per a consultar les definicions.

Font: Elaboració de l'Oficina d'Estadística a partir del fitxer de microdades de l'IRPF.

IEF. Ministeri d'Hisenda i Administracions Públiques. <http://www.ief.es/>

Renda Mitjana de les declaracions. Primera persona declarant: Home. 2010-2012

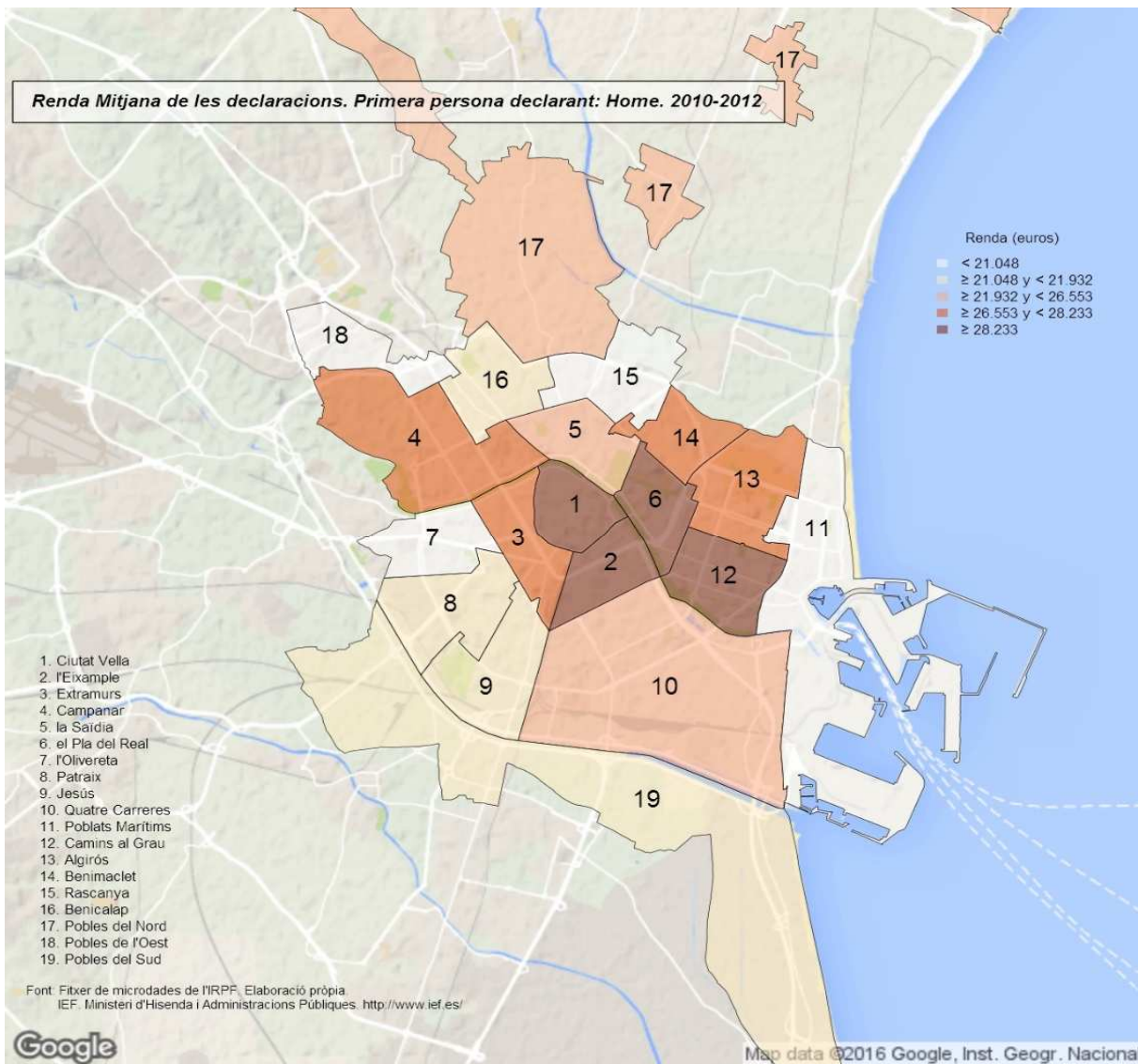

Renda Mitjana de les declaracions. Primera persona declarant: Dona. 2010-2012

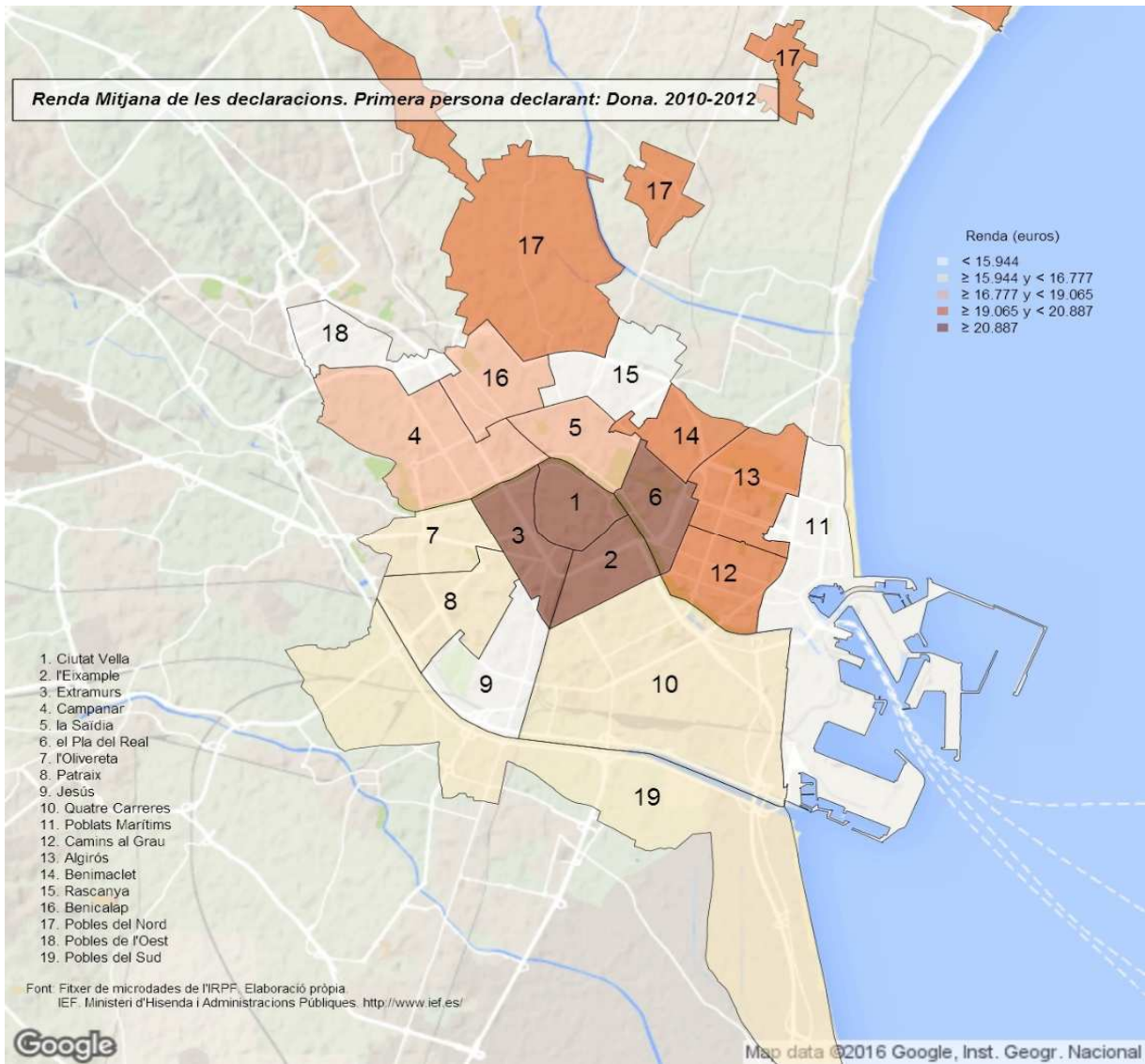

11. Declaracions segons el tipus de declaració, l'estat civil i el sexe de la primera persona declarant. Districtes. 2010-2012

| | Total | | Individual home | | Individual dona | | Conjunta monoparental dona | | Conjunta de matrimoni home | | Altra situació | |
|----------------------|----------------|------|-----------------|--------------|-----------------|--------------|----------------------------|-------------|----------------------------|--------------|----------------|-------------|
| | | % | | % | | % | | % | | % | | % |
| València | 374.988 | | 146.068 | 39,0% | 155.838 | 41,6% | 8.654 | 2,3% | 53.981 | 14,4% | 10.447 | 2,8% |
| 1. Ciutat Vella | 14.806 | 3,9% | 6.750 | 45,6% | 6.539 | 44,2% | (a) | | 1.077 | 7,3% | 363 (c) | 2,5% |
| 2. l'Eixample | 22.280 | 5,9% | 8.517 | 38,2% | 10.455 | 46,9% | 426 | 1,9% | 2.288 | 10,3% | 593 (c) | 2,7% |
| 3. Extramurs | 24.649 | 6,6% | 9.693 | 39,3% | 11.229 | 45,6% | 536 (c) | 2,2% | 2.645 | 10,7% | 546 | 2,2% |
| 4. Campanar | 18.434 | 4,9% | 6.989 | 37,9% | 8.114 | 44,0% | 437 (c) | 2,4% | 2.350 | 12,7% | 543 (c) | 2,9% |
| 5. la Saïdia | 21.363 | 5,7% | 7.911 | 37,0% | 9.666 | 45,2% | 419 (c) | 2,0% | 2.592 | 12,1% | 774 | 3,6% |
| 6. el Pla del Real | 15.316 | 4,1% | 5.753 | 37,6% | 7.073 | 46,2% | 310 (c) | 2,0% | 1.836 | 12,0% | 345 (c) | 2,2% |
| 7. l'Olivetera | 22.164 | 5,9% | 8.459 | 38,2% | 8.953 | 40,4% | 506 | 2,3% | 3.703 | 16,7% | 542 | 2,4% |
| 8. Patraix | 26.693 | 7,1% | 10.425 | 39,1% | 10.556 | 39,5% | 556 | 2,1% | 4.380 | 16,4% | 776 | 2,9% |
| 9. Jesús | 23.830 | 6,4% | 9.824 | 41,2% | 8.775 | 36,8% | 684 | 2,9% | 3.750 | 15,7% | 798 | 3,3% |
| 10. Quatre Carreres | 35.038 | 9,3% | 13.336 | 38,1% | 14.180 | 40,5% | 949 | 2,7% | 5.614 | 16,0% | 958 | 2,7% |
| 11. Poblats Marítims | 24.007 | 6,4% | 8.730 | 36,4% | 9.662 | 40,2% | 637 | 2,7% | 4.240 | 17,7% | 737 | 3,1% |
| 12. Camins al Grau | 31.328 | 8,4% | 13.137 | 41,9% | 12.479 | 39,8% | 657 | 2,1% | 4.366 | 13,9% | 690 | 2,2% |
| 13. Algirós | 17.819 | 4,8% | 6.700 | 37,6% | 7.519 | 42,2% | 395 (c) | 2,2% | 2.803 | 15,7% | 401 (c) | 2,3% |
| 14. Benimaclet | 13.111 | 3,5% | 4.719 | 36,0% | 5.764 | 44,0% | 438 | 3,3% | 1.827 | 13,9% | 362 (b) | 2,8% |
| 15. Rascanya | 22.425 | 6,0% | 9.373 | 41,8% | 8.376 | 37,3% | 704 | 3,1% | 3.294 | 14,7% | 679 | 3,0% |
| 16. Benicalap | 22.285 | 5,9% | 8.918 | 40,0% | 8.685 | 39,0% | 422 (c) | 1,9% | 3.636 | 16,3% | 623 (c) | 2,8% |
| 17. Pobles del Nord | 3.133 | 0,8% | 974 | 31,1% | 1.430 | 45,6% | (a) | | 521 (b) | 16,6% | (a) | |
| 18. Pobles de l'Oest | 5.443 | 1,5% | 1.738 | 31,9% | 2.042 | 37,5% | (a) | | 1.166 (b) | 21,4% | 325 (c) | 6,0% |
| 19. Pobles del Sud | 10.865 | 2,9% | 4.122 | 37,9% | 4.341 | 39,9% | (a) | | 1.890 | 17,4% | 302 (b) | 2,8% |

Notes: (a) Mostra insuficient per a poder mostrar les estimacions en més d'un any.

(b) Mostra deficient: únicament en un any hi ha mostra insuficient.

(c) Pot contindre errors elevats de mostreig en més d'un any.

Vegeu la [metodologia](#) per a consultar les definicions.

Font: Elaboració de l'Oficina d'Estadística a partir del fitxer de microdades de l'IRPF.

IEF. Ministeri d'Hisenda i Administracions Públiques. <http://www.ief.es/>

12. Renda total segons el tipus de declaració, l'estat civil i el sexe de la primera persona declarant. Districtes. 2010-2012

| | Total | | Individual home | | Individual dona | | Conjunta monoparental dona | | Conjunta de matrimoni home | | Altra situació | |
|----------------------|----------------------|------|----------------------|--------------|----------------------|--------------|----------------------------|-------------|----------------------------|--------------|--------------------|-------------|
| | | % | | % | | % | | % | | % | | % |
| València | 8.508.460.711 | | 3.695.703.245 | 43,4% | 3.014.959.014 | 35,4% | 159.304.716 | 1,9% | 1.441.336.675 | 16,9% | 197.157.062 | 2,3% |
| 1. Ciutat Vella | 459.614.180 | 5,4% | 235.756.354 | 51,3% | 163.451.371 | 35,6% | (a) | | 45.495.944 | 9,9% | 11.764.392 (c) | 2,6% |
| 2. l'Eixample | 806.757.985 | 9,5% | 337.979.773 | 41,9% | 346.154.538 | 42,9% | 12.846.246 | 1,6% | 91.013.272 | 11,3% | 18.764.155 (c) | 2,3% |
| 3. Extramurs | 607.043.521 | 7,1% | 261.387.226 | 43,1% | 240.531.586 | 39,6% | 10.537.165 (c) | 1,7% | 83.460.160 | 13,7% | 11.127.384 | 1,8% |
| 4. Campanar | 423.409.829 | 5,0% | 187.625.361 | 44,3% | 153.232.535 | 36,2% | 10.071.899 (c) | 2,4% | 63.109.708 | 14,9% | 9.370.325 (c) | 2,2% |
| 5. la Saldia | 474.796.545 | 5,6% | 202.501.689 | 42,7% | 178.898.451 | 37,7% | 5.977.158 (c) | 1,3% | 73.285.050 | 15,4% | 14.134.197 | 3,0% |
| 6. el Pla del Real | 520.458.319 | 6,1% | 242.244.323 | 46,5% | 186.052.331 | 35,7% | 7.986.583 (c) | 1,5% | 75.458.884 | 14,5% | 8.716.198 (c) | 1,7% |
| 7. l'Olivereta | 414.989.367 | 4,9% | 168.820.198 | 40,7% | 146.102.584 | 35,2% | 6.665.012 | 1,6% | 84.841.538 | 20,4% | 8.560.034 | 2,1% |
| 8. Patraix | 508.267.341 | 6,0% | 211.971.036 | 41,7% | 174.976.764 | 34,4% | 7.939.433 | 1,6% | 100.967.345 | 19,9% | 12.412.764 | 2,4% |
| 9. Jesús | 449.750.877 | 5,3% | 198.081.788 | 44,0% | 136.690.406 | 30,4% | 11.684.540 | 2,6% | 90.871.358 | 20,2% | 12.422.785 | 2,8% |
| 10. Quatre Carreres | 695.665.744 | 8,2% | 289.458.676 | 41,6% | 232.090.628 | 33,4% | 16.891.830 | 2,4% | 139.639.234 | 20,1% | 17.585.376 | 2,5% |
| 11. Pobles Marítims | 441.185.250 | 5,2% | 167.143.706 | 37,9% | 146.969.475 | 33,3% | 10.225.354 | 2,3% | 105.906.408 | 24,0% | 10.940.308 | 2,5% |
| 12. Camins al Grau | 790.425.375 | 9,3% | 371.841.976 | 47,0% | 258.897.461 | 32,8% | 12.405.791 | 1,6% | 132.729.638 | 16,8% | 14.550.509 | 1,8% |
| 13. Algirós | 412.986.549 | 4,9% | 170.969.672 | 41,4% | 143.734.880 | 34,8% | 7.566.780 (c) | 1,8% | 83.161.174 | 20,1% | 7.554.043 (c) | 1,8% |
| 14. Benimaclet | 313.008.416 | 3,7% | 126.188.795 | 40,3% | 117.733.416 | 37,6% | 9.764.604 | 3,1% | 52.205.391 | 16,7% | 7.116.210 (b) | 2,3% |
| 15. Rascanya | 387.292.080 | 4,6% | 181.596.261 | 46,9% | 119.005.631 | 30,7% | 10.651.373 | 2,8% | 65.927.602 | 17,0% | 10.111.213 | 2,6% |
| 16. Benicalap | 437.480.095 | 5,1% | 198.233.470 | 45,3% | 145.734.090 | 33,3% | 7.732.145 (c) | 1,8% | 74.737.528 | 17,1% | 11.042.861 (c) | 2,5% |
| 17. Pobles del Nord | 69.075.460 | 0,8% | 24.687.749 | 35,7% | 27.675.556 | 40,1% | (a) | | 11.824.883 (b) | 17,1% | (a) | |
| 18. Pobles de l'Oest | 85.437.225 | 1,0% | 32.420.839 | 37,9% | 22.884.426 | 26,8% | (a) | | 24.185.538 (b) | 28,3% | 4.200.538 (c) | 4,9% |
| 19. Pobles del Sud | 210.816.555 | 2,5% | 86.794.354 | 41,2% | 74.142.885 | 35,2% | (a) | | 42.516.020 | 20,2% | 4.688.294 (b) | 2,2% |

Notes: (a) Mostra insuficient per a poder mostrar les estimacions en més d'un any.

(b) Mostra deficient: únicament en un any hi ha mostra insuficient.

(c) Pot contindre errors elevats de mostreig en més d'un any.

Dades en €.

Vegeu la [metodologia](#) per a consultar les definicions.

Font: Elaboració de l'Oficina d'Estadística a partir del fitxer de microdades de l'IRPF.

IEF. Ministeri d'Hisenda i Administracions Públiques. <http://www.ief.es/>

13. Renda mitjana segons el tipus de declaració, l'estat civil i el sexe de la primera persona declarant. Districtes. 2010-2012

| | Total | Individual home | Individual dona | Conjunta monoparental dona | Conjunta de matrimoni home | Altra situació |
|----------------------|---------------|-----------------|-----------------|----------------------------|----------------------------|----------------|
| València | 22.690 | 25.301 | 19.347 | 18.409 | 26.701 | 18.873 |
| 1. Ciutat Vella | 31.042 | 34.929 | 24.995 | (a) | 42.260 | 32.399 (c) |
| 2. l'Eixample | 36.210 | 39.682 | 33.108 | 30.181 | 39.771 | 31.632 (c) |
| 3. Extramurs | 24.628 | 26.968 | 21.420 | 19.673 (c) | 31.553 | 20.382 |
| 4. Campanar | 22.969 | 26.844 | 18.885 | 23.049 (c) | 26.854 | 17.245 (c) |
| 5. la Saïdia | 22.225 | 25.597 | 18.508 | 14.260 (c) | 28.271 | 18.253 |
| 6. el Pla del Real | 33.981 | 42.111 | 26.304 | 25.746 (c) | 41.107 | 25.301 (c) |
| 7. l'Olivereta | 18.724 | 19.958 | 16.318 | 13.164 | 22.909 | 15.800 |
| 8. Patraix | 19.041 | 20.333 | 16.576 | 14.269 | 23.051 | 15.995 |
| 9. Jesús | 18.873 | 20.164 | 15.578 | 17.090 | 24.232 | 15.562 |
| 10. Quatre Carreres | 19.855 | 21.705 | 16.367 | 17.806 | 24.873 | 18.355 |
| 11. Poblats Marítims | 18.378 | 19.145 | 15.211 | 16.059 | 24.976 | 14.851 |
| 12. Camins al Grau | 25.230 | 28.306 | 20.747 | 18.879 | 30.399 | 21.102 |
| 13. Algirós | 23.177 | 25.516 | 19.117 | 19.168 (c) | 29.668 | 18.821 (c) |
| 14. Benimaclet | 23.875 | 26.740 | 20.426 | 22.281 | 28.571 | 19.658 (b) |
| 15. Rascanya | 17.270 | 19.374 | 14.209 | 15.138 | 20.014 | 14.888 |
| 16. Benicalap | 19.631 | 22.228 | 16.779 | 18.328 (c) | 20.553 | 17.718 (c) |
| 17. Pobles del Nord | 22.044 | 25.336 | 19.357 | (a) | 22.677 (b) | 23.519 |
| 18. Pobles de l'Oest | 15.697 | 18.653 | 11.208 | (a) | 20.742 (b) | 12.922 (c) |
| 19. Pobles del Sud | 19.403 | 21.057 | 17.082 | (a) | 22.492 | 15.526 (b) |

Notes: (a) Mostra insuficient per a poder mostrar les estimacions en més d'un any.

(b) Mostra deficient: únicament en un any hi ha mostra insuficient.

(c) Pot contindre errors elevats de mostreig en més d'un any.

Dades en €.

Vegeu la [metodologia](#) per a consultar les definicions.

Font: Elaboració de l'Oficina d'Estadística a partir del fitxer de microdades de l'IRPF.

IEF. Ministeri d'Hisenda i Administracions Públiques. <http://www.ief.es/>

Renda Mitjana. Declaracions Individuals Home. 2010-2012

Renda (euros)

- < 20.081
- ≥ 20.081 y < 21.809
- ≥ 21.809 y < 25.581
- ≥ 25.581 y < 27.503
- ≥ 27.503

1. Ciutat Vella
2. l'Eixample
3. Extramurs
4. Campanar
5. la Sardia
6. el Pla del Real
7. l'Oivereta
8. Patraix
9. Jesús
10. Quatre Carreres
11. Poblat Marítims
12. Camins al Grau
13. Algirós
14. Benimaclet
15. Rascanya
16. Benicalap
17. Pobles del Nord
18. Pobles de l'Oest
19. Pobles del Sud

Font: Fitxer de microdades de l'IRPF. Elaboració pròpia.
IEF. Ministeri d'Hisenda i Administracions Públiques. <http://www.ief.es/>

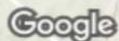

Map data ©2016 Google, Inst. Geogr. Nacional

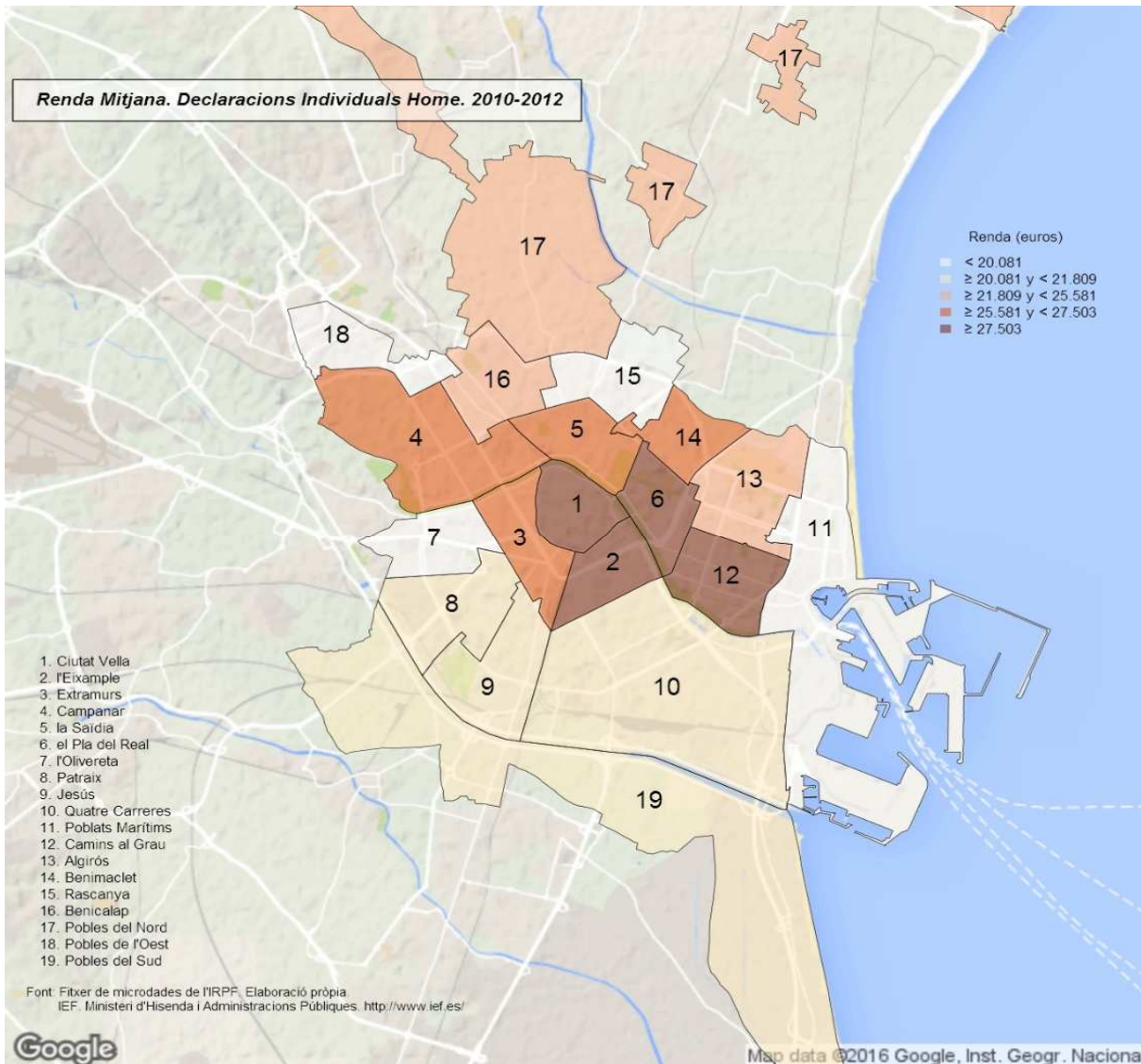

Renda Mitjana. Declaracions Individuals Dona. 2010-2012

Renda (euros)

- < 16.022
- ≥ 16.022 y < 18.840
- ≥ 18.840 y < 19.070
- ≥ 19.070 y < 21.016
- ≥ 21.016

- 1. Ciutat Vella
- 2. l'Eixample
- 3. Extramurs
- 4. Campanar
- 5. la Saldia
- 6. el Pla del Real
- 7. l'Oivereta
- 8. Patraix
- 9. Jesús
- 10. Quatre Carreres
- 11. Poblat Marítim
- 12. Camins al Grau
- 13. Algirós
- 14. Benimaclet
- 15. Rascanya
- 16. Benicalap
- 17. Pobles del Nord
- 18. Pobles de l'Oest
- 19. Pobles del Sud

Font: Fitxer de microdades de l'IRPF. Elaboració pròpia
IEF. Ministeri d'Hisenda i Administracions Públiques. <http://www.ief.es/>

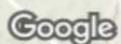

Map data ©2016 Google, Inst. Geogr. Nacional

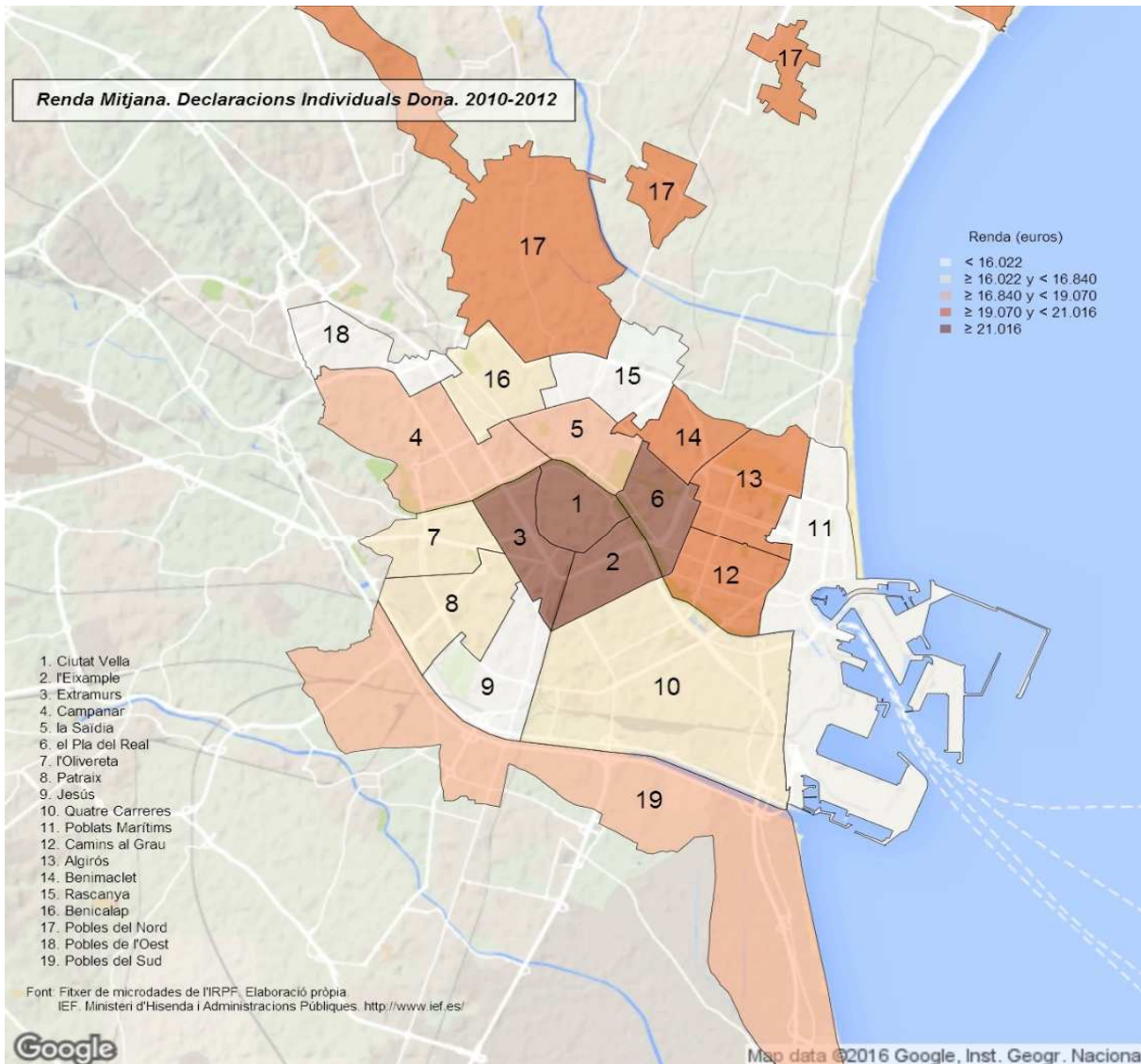

14. Declaracions segons el nombre de descendents. Districtes. 2010-2012

| | Total | | Cap | | 1 | | 2 o més | |
|----------------------|----------------|------|----------------|--------------|---------------|--------------|---------------|--------------|
| | | % | | % | | % | | % |
| València | 374.988 | | 241.746 | 64,5% | 70.139 | 18,7% | 63.104 | 16,8% |
| 1. Ciutat Vella | 14.806 | 3,9% | 11.422 | 77,1% | 1.374 | 9,3% | 2.009 | 13,6% |
| 2. l'Eixample | 22.280 | 5,9% | 14.904 | 66,9% | 4.117 | 18,5% | 3.259 | 14,6% |
| 3. Extramurs | 24.649 | 6,6% | 17.075 | 69,3% | 3.990 | 16,2% | 3.584 | 14,5% |
| 4. Campanar | 18.434 | 4,9% | 11.279 | 61,2% | 3.352 | 18,2% | 3.802 | 20,6% |
| 5. la Saïdia | 21.363 | 5,7% | 15.063 | 70,5% | 3.120 | 14,6% | 3.180 | 14,9% |
| 6. el Pla del Real | 15.316 | 4,1% | 10.291 | 67,2% | 2.114 | 13,8% | 2.911 | 19,0% |
| 7. l'Olivereta | 22.164 | 5,9% | 15.200 | 68,6% | 4.201 | 19,0% | 2.763 | 12,5% |
| 8. Patraix | 26.693 | 7,1% | 17.546 | 65,7% | 5.333 | 20,0% | 3.814 | 14,3% |
| 9. Jesús | 23.830 | 6,4% | 14.995 | 62,9% | 5.043 | 21,2% | 3.792 | 15,9% |
| 10. Quatre Carreres | 35.038 | 9,3% | 21.971 | 62,7% | 7.294 | 20,8% | 5.772 | 16,5% |
| 11. Poblats Marítims | 24.007 | 6,4% | 15.523 | 64,7% | 4.398 | 18,3% | 4.085 | 17,0% |
| 12. Camins al Grau | 31.328 | 8,4% | 18.257 | 58,3% | 7.147 | 22,8% | 5.925 | 18,9% |
| 13. Algirós | 17.819 | 4,8% | 10.866 | 61,0% | 3.426 | 19,2% | 3.526 | 19,8% |
| 14. Benimaclet | 13.111 | 3,5% | 8.363 | 63,8% | 2.332 | 17,8% | 2.415 | 18,4% |
| 15. Rascanya | 22.425 | 6,0% | 13.749 | 61,3% | 4.365 | 19,5% | 4.311 | 19,2% |
| 16. Benicalap | 22.285 | 5,9% | 13.006 | 58,4% | 4.916 | 22,1% | 4.363 | 19,6% |
| 17. Pobles del Nord | 3.133 | 0,8% | 1.628 | 52,0% | 632 | 20,2% | 874 | 27,9% |
| 18. Pobles de l'Oest | 5.443 | 1,5% | 3.322 | 61,0% | 1.221 | 22,4% | 901 | 16,5% |
| 19. Pobles del Sud | 10.865 | 2,9% | 7.285 | 67,0% | 1.764 | 16,2% | 1.816 | 16,7% |

Notes: (a) Mostra insuficient per a poder mostrar les estimacions en més d'un any.

(b) Mostra deficient: únicament en un any hi ha mostra insuficient.

(c) Pot contindre errors elevats de mostreig en més d'un any.

Vegeu la [metodologia](#) per a consultar les definicions.

Font: Elaboració de l'Oficina d'Estadística a partir del fitxer de microdades de l'IRPF.

IEF. Ministeri d'Hisenda i Administracions Públiques. <http://www.ief.es/>

Declaracions segons el Nombre de Descendents. 2010-2012

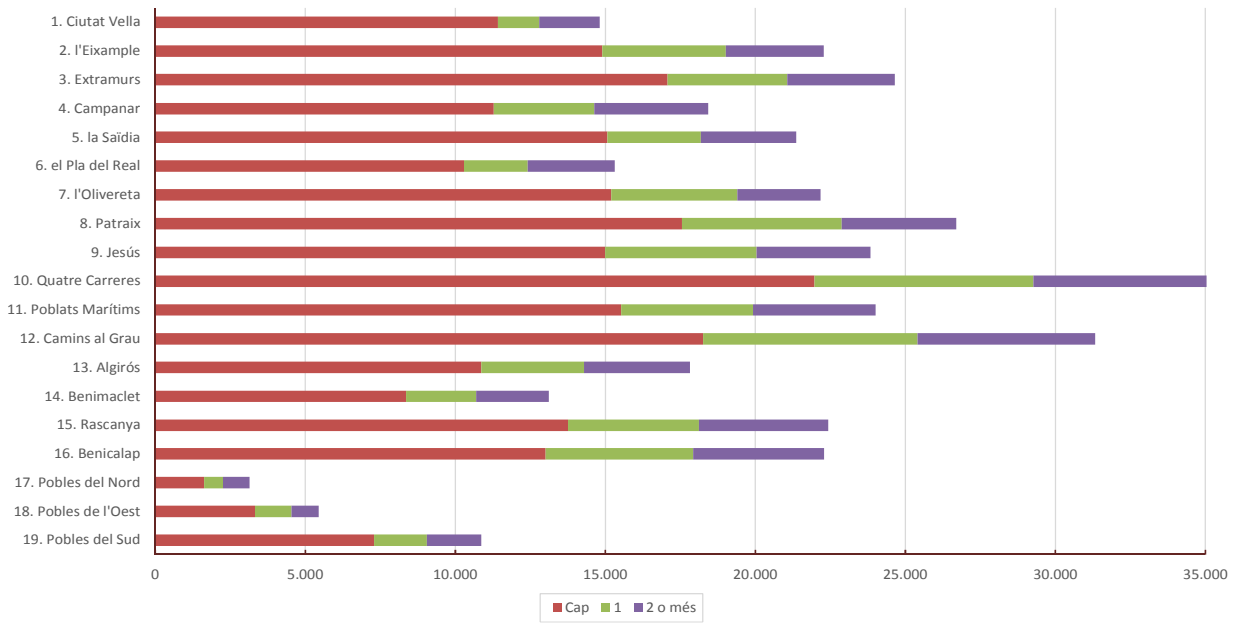

15. Renda total segons el nombre de descendents. Districtes. 2010-2012

| | Total | | Cap | | 1 | | 2 o més | |
|----------------------|----------------------|------|----------------------|--------------|----------------------|--------------|----------------------|--------------|
| | | % | | % | | % | | % |
| València | 8.508.460.711 | | 5.036.900.915 | 59,2% | 1.599.403.386 | 18,8% | 1.872.156.410 | 22,0% |
| 1. Ciutat Vella | 459.614.180 | 5,4% | 326.051.470 | 70,9% | 42.853.467 | 9,3% | 90.709.243 | 19,7% |
| 2. l'Eixample | 806.757.985 | 9,5% | 506.634.853 | 62,8% | 143.530.893 | 17,8% | 156.592.239 | 19,4% |
| 3. Extramurs | 607.043.521 | 7,1% | 388.509.401 | 64,0% | 101.153.381 | 16,7% | 117.380.740 | 19,3% |
| 4. Campanar | 423.409.829 | 5,0% | 232.916.825 | 55,0% | 79.312.438 | 18,7% | 111.180.565 | 26,3% |
| 5. la Saïdia | 474.796.545 | 5,6% | 314.755.864 | 66,3% | 66.419.832 | 14,0% | 93.620.850 | 19,7% |
| 6. el Pla del Real | 520.458.319 | 6,1% | 318.463.474 | 61,2% | 72.225.788 | 13,9% | 129.769.057 | 24,9% |
| 7. l'Olivereta | 414.989.367 | 4,9% | 264.839.572 | 63,8% | 86.128.326 | 20,8% | 64.021.469 | 15,4% |
| 8. Patraix | 508.267.341 | 6,0% | 306.857.617 | 60,4% | 109.260.417 | 21,5% | 92.149.307 | 18,1% |
| 9. Jesús | 449.750.877 | 5,3% | 259.949.769 | 57,8% | 93.608.160 | 20,8% | 96.192.948 | 21,4% |
| 10. Quatre Carreres | 695.665.744 | 8,2% | 402.225.078 | 57,8% | 146.254.587 | 21,0% | 147.186.078 | 21,2% |
| 11. Poblats Marítims | 441.185.250 | 5,2% | 265.538.698 | 60,2% | 84.996.495 | 19,3% | 90.650.057 | 20,5% |
| 12. Camins al Grau | 790.425.375 | 9,3% | 407.830.424 | 51,6% | 184.407.923 | 23,3% | 198.187.028 | 25,1% |
| 13. Algirós | 412.986.549 | 4,9% | 217.398.119 | 52,6% | 87.033.044 | 21,1% | 108.555.386 | 26,3% |
| 14. Benimaclet | 313.008.416 | 3,7% | 175.589.305 | 56,1% | 55.706.413 | 17,8% | 81.712.699 | 26,1% |
| 15. Rascanya | 387.292.080 | 4,6% | 205.941.501 | 53,2% | 80.817.418 | 20,9% | 100.533.161 | 26,0% |
| 16. Benicalap | 437.480.095 | 5,1% | 229.880.294 | 52,5% | 101.293.841 | 23,2% | 106.305.960 | 24,3% |
| 17. Pobles del Nord | 69.075.460 | 0,8% | 28.535.447 | 41,3% | 13.189.601 | 19,1% | 27.350.412 | 39,6% |
| 18. Pobles de l'Oest | 85.437.225 | 1,0% | 49.045.475 | 57,4% | 18.874.245 | 22,1% | 17.517.504 | 20,5% |
| 19. Pobles del Sud | 210.816.555 | 2,5% | 135.937.730 | 64,5% | 32.337.117 | 15,3% | 42.541.708 | 20,2% |

Notes: (a) Mostra insuficient per a poder mostrar les estimacions en més d'un any.

(b) Mostra deficient: únicament en un any hi ha mostra insuficient.

(c) Pot contindre errors elevats de mostreig en més d'un any.

Dades en €.

Vegeu la [metodologia](#) per a consultar les definicions.

Font: Elaboració de l'Oficina d'Estadística a partir del fitxer de microdades de l'IRPF.

IEF. Ministeri d'Hisenda i Administracions Públiques. <http://www.ief.es/>

Renda Total segons el Nombre de Descendents 2010-2012

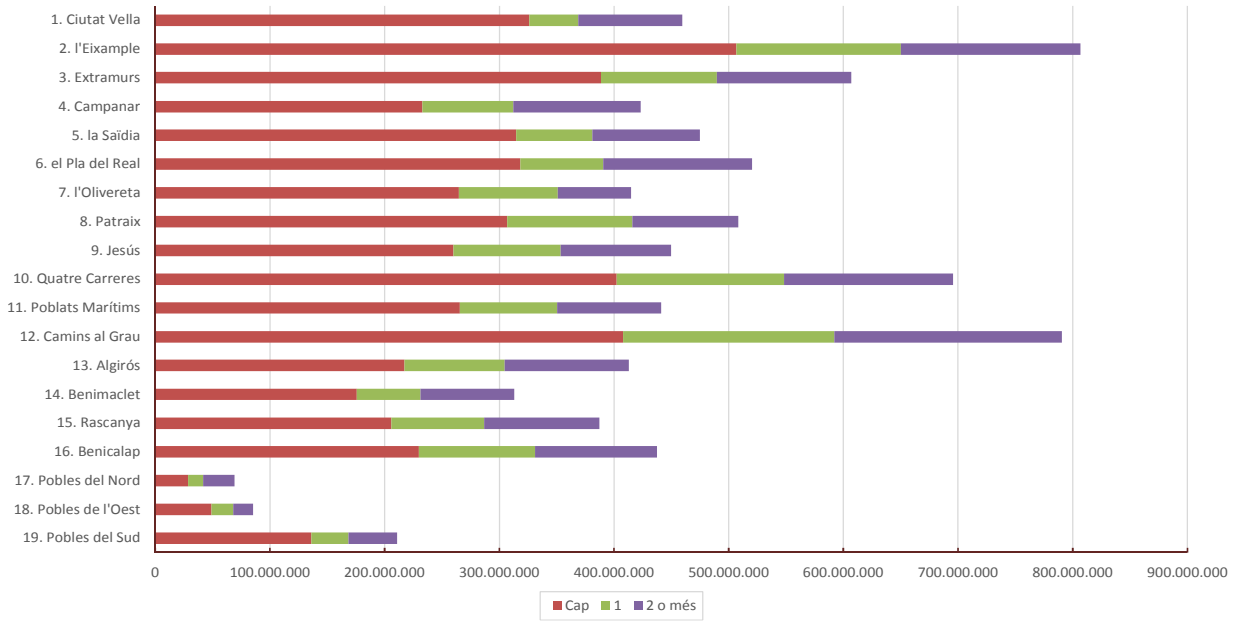

16. Renda mitjana segons el nombre de descendents. Districtes. 2010-2012

| | Total | Cap | 1 | 2 o més |
|----------------------|---------------|---------------|---------------|---------------|
| València | 22.690 | 20.836 | 22.803 | 29.668 |
| 1. Ciutat Vella | 31.042 | 28.545 | 31.179 | 45.146 |
| 2. l'Eixample | 36.210 | 33.993 | 34.867 | 48.044 |
| 3. Extramurs | 24.628 | 22.753 | 25.353 | 32.751 |
| 4. Campanar | 22.969 | 20.650 | 23.660 | 29.240 |
| 5. la Saïdia | 22.225 | 20.896 | 21.289 | 29.440 |
| 6. el Pla del Real | 33.981 | 30.946 | 34.159 | 44.584 |
| 7. l'Olivereta | 18.724 | 17.424 | 20.502 | 23.171 |
| 8. Patraix | 19.041 | 17.489 | 20.486 | 24.158 |
| 9. Jesús | 18.873 | 17.335 | 18.561 | 25.370 |
| 10. Quatre Carreres | 19.855 | 18.307 | 20.051 | 25.499 |
| 11. Poblats Marítims | 18.378 | 17.106 | 19.327 | 22.189 |
| 12. Camins al Grau | 25.230 | 22.339 | 25.802 | 33.451 |
| 13. Algirós | 23.177 | 20.007 | 25.404 | 30.785 |
| 14. Benimaclet | 23.875 | 20.996 | 23.887 | 33.830 |
| 15. Rascanya | 17.270 | 14.979 | 18.514 | 23.317 |
| 16. Benicalap | 19.631 | 17.674 | 20.606 | 24.366 |
| 17. Pobles del Nord | 22.044 | 17.526 | 20.883 | 31.305 |
| 18. Pobles de l'Oest | 15.697 | 14.765 | 15.463 | 19.450 |
| 19. Pobles del Sud | 19.403 | 18.660 | 18.330 | 23.424 |

Notes: (a) Mostra insuficient per a poder mostrar les estimacions en més d'un any.

(b) Mostra deficient: únicament en un any hi ha mostra insuficient.

(c) Pot contindre errors elevats de mostreig en més d'un any.

Dades en €.

Vegeu la [metodologia](#) per a consultar les definicions.

Font: Elaboració de l'Oficina d'Estadística a partir del fitxer de microdades de l'IRPF.

IEF. Ministeri d'Hisenda i Administracions Públiques. <http://www.ief.es/>

Renda Mitjana de les declaracions. Cap descendent. 2010-2012

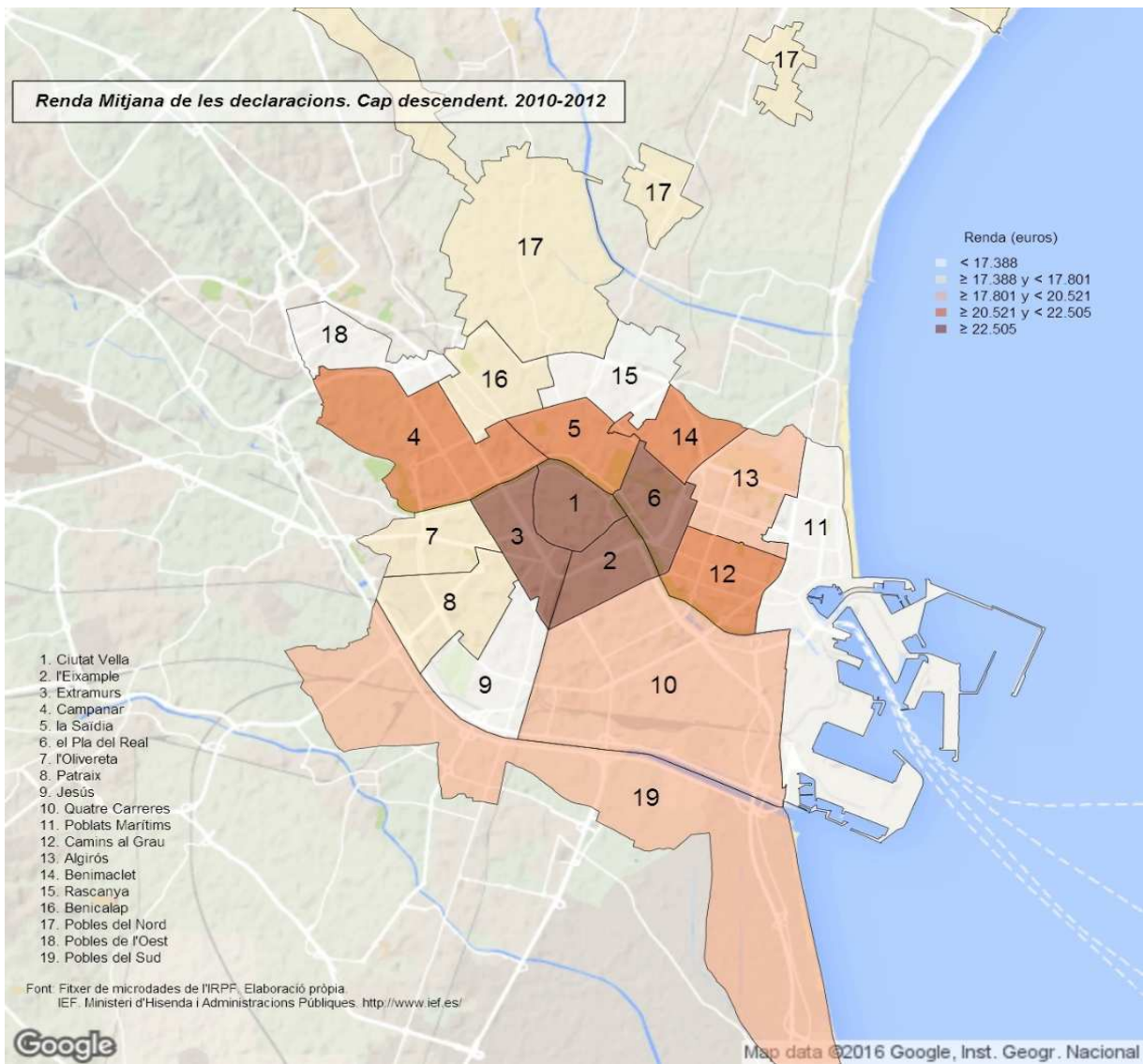

Renda Mitjana de les declaracions. Un descendent. 2010-2012

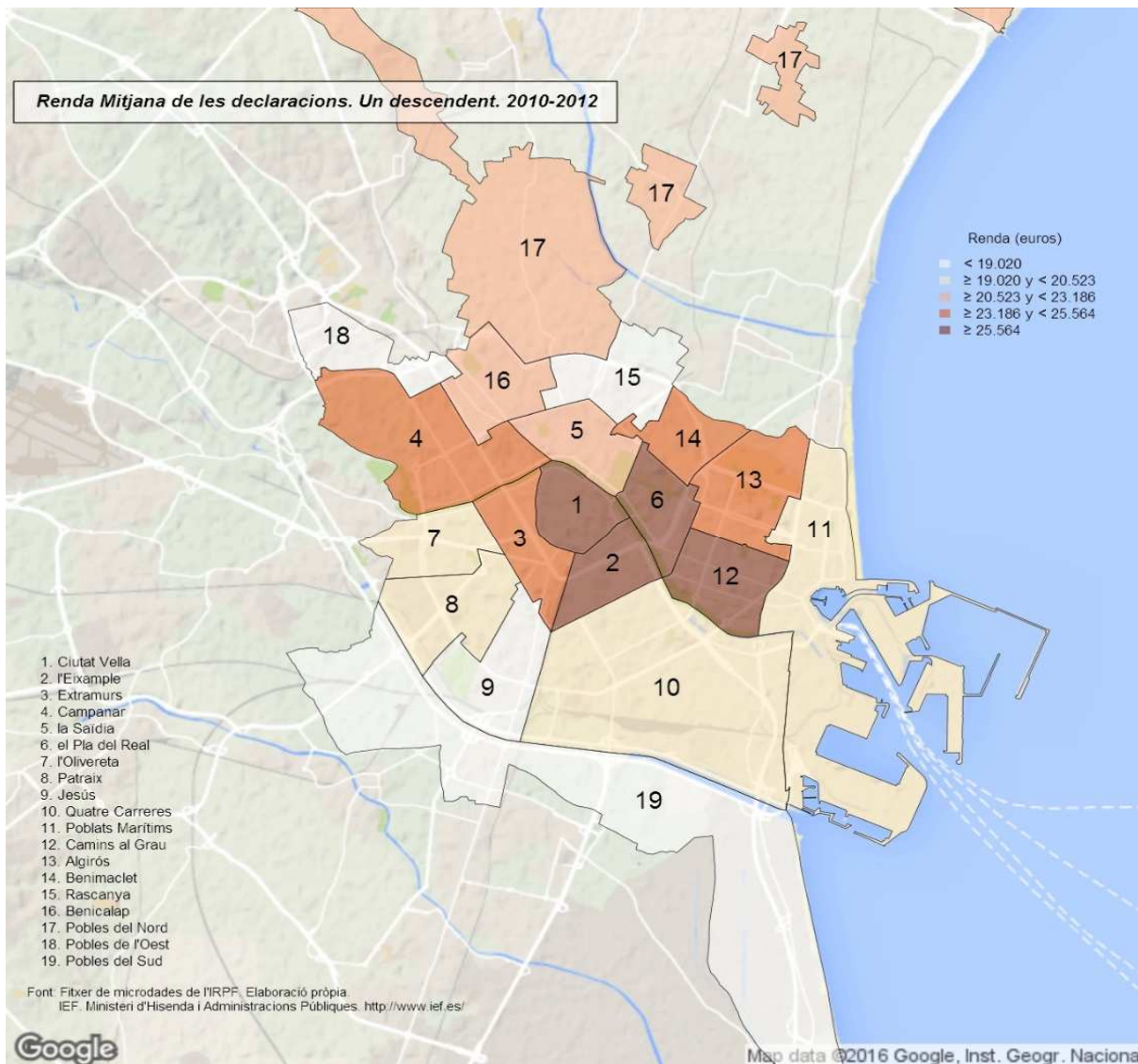

Renda Mitjana de les declaracions. Dos o més descendents. 2010-2012

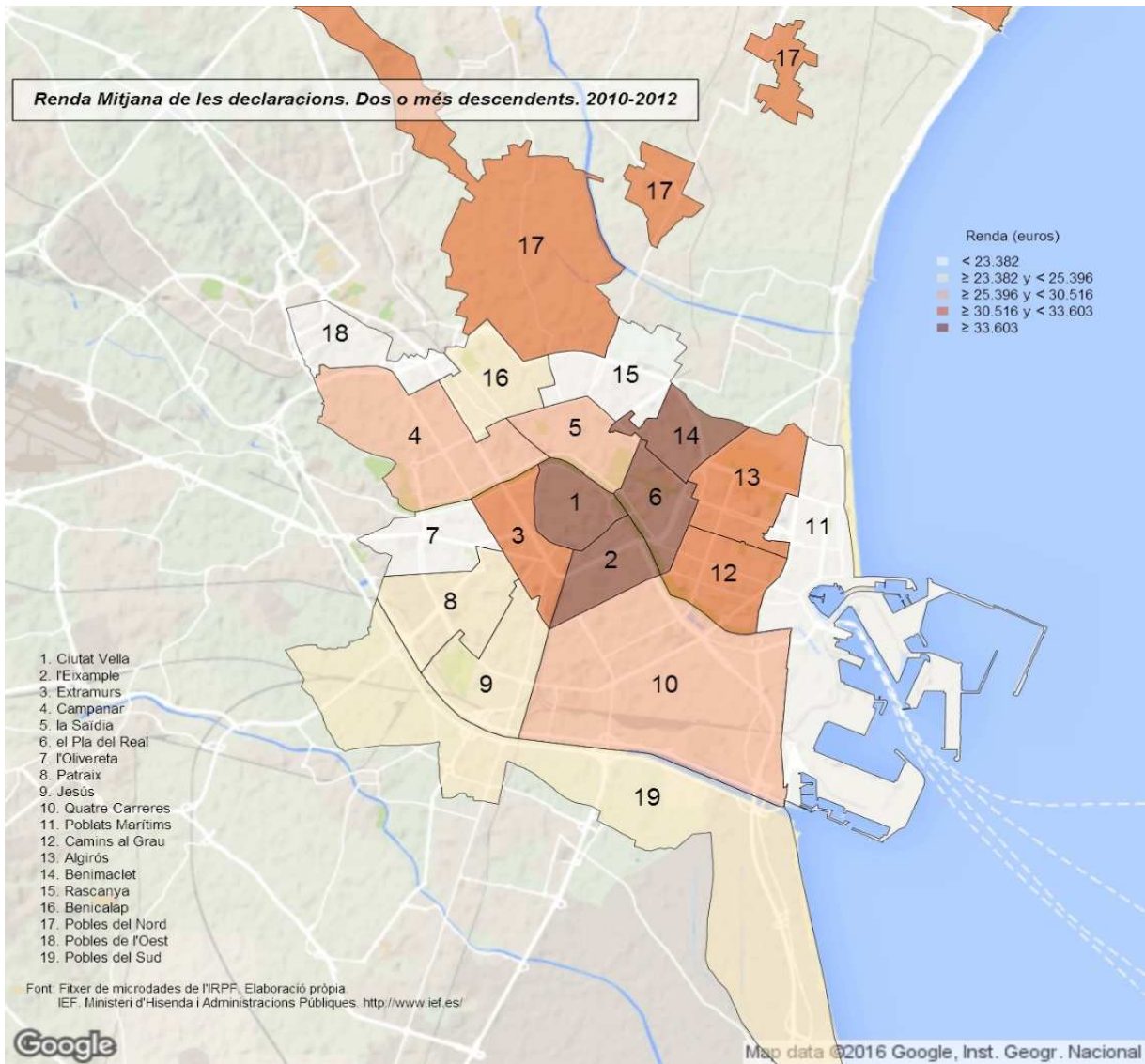

17. Declaracions segons els ascendents o descendents. Districtes. 2010-2012

| | Total | | Sense cap dels dos | | Amb algun d'ells | |
|-----------------------|----------------|------|--------------------|--------------|------------------|--------------|
| | | % | | % | | % |
| València | 374.988 | | 239.887 | 64,0% | 135.101 | 36,0% |
| 1. Ciutat Vella | 14.806 | 3,9% | 11.319 | 76,4% | 3.487 | 23,6% |
| 2. l'Eixample | 22.280 | 5,9% | 14.850 | 66,7% | 7.429 | 33,3% |
| 3. Extramurs | 24.649 | 6,6% | 16.998 | 69,0% | 7.650 | 31,0% |
| 4. Campanar | 18.434 | 4,9% | 11.268 | 61,1% | 7.166 | 38,9% |
| 5. la Saïdia | 21.363 | 5,7% | 15.042 | 70,4% | 6.321 | 29,6% |
| 6. el Pla del Real | 15.316 | 4,1% | 10.270 | 67,1% | 5.046 | 32,9% |
| 7. l'Olivereta | 22.164 | 5,9% | 14.915 | 67,3% | 7.248 | 32,7% |
| 8. Patraix | 26.693 | 7,1% | 17.151 | 64,3% | 9.543 | 35,7% |
| 9. Jesús | 23.830 | 6,4% | 14.891 | 62,5% | 8.939 | 37,5% |
| 10. Quatre Carreres | 35.038 | 9,3% | 21.832 | 62,3% | 13.205 | 37,7% |
| 11. Pobllats Marítims | 24.007 | 6,4% | 15.475 | 64,5% | 8.532 | 35,5% |
| 12. Camins al Grau | 31.328 | 8,4% | 18.043 | 57,6% | 13.285 | 42,4% |
| 13. Algirós | 17.819 | 4,8% | 10.759 | 60,4% | 7.059 | 39,6% |
| 14. Benimaclet | 13.111 | 3,5% | 8.356 | 63,7% | 4.755 | 36,3% |
| 15. Rascanya | 22.425 | 6,0% | 13.669 | 61,0% | 8.756 | 39,0% |
| 16. Benicalap | 22.285 | 5,9% | 12.841 | 57,6% | 9.445 | 42,4% |
| 17. Pobles del Nord | 3.133 | 0,8% | 1.624 | 51,8% | 1.510 | 48,2% |
| 18. Pobles de l'Oest | 5.443 | 1,5% | 3.322 | 61,0% | 2.121 | 39,0% |
| 19. Pobles del Sud | 10.865 | 2,9% | 7.262 | 66,8% | 3.603 | 33,2% |

Notes: (a) Mostra insuficient per a poder mostrar les estimacions en més d'un any.

(b) Mostra deficient: únicament en un any hi ha mostra insuficient.

(c) Pot contindre errors elevats de mostreig en més d'un any.

Vegeu la [metodologia](#) per a consultar les definicions.

Font: Elaboració de l'Oficina d'Estadística a partir del fitxer de microdades de l'IRPF.

IEF. Ministeri d'Hisenda i Administracions Públiques. <http://www.ief.es/>

Declaracions segons els ascendents o descendents 2010-2012

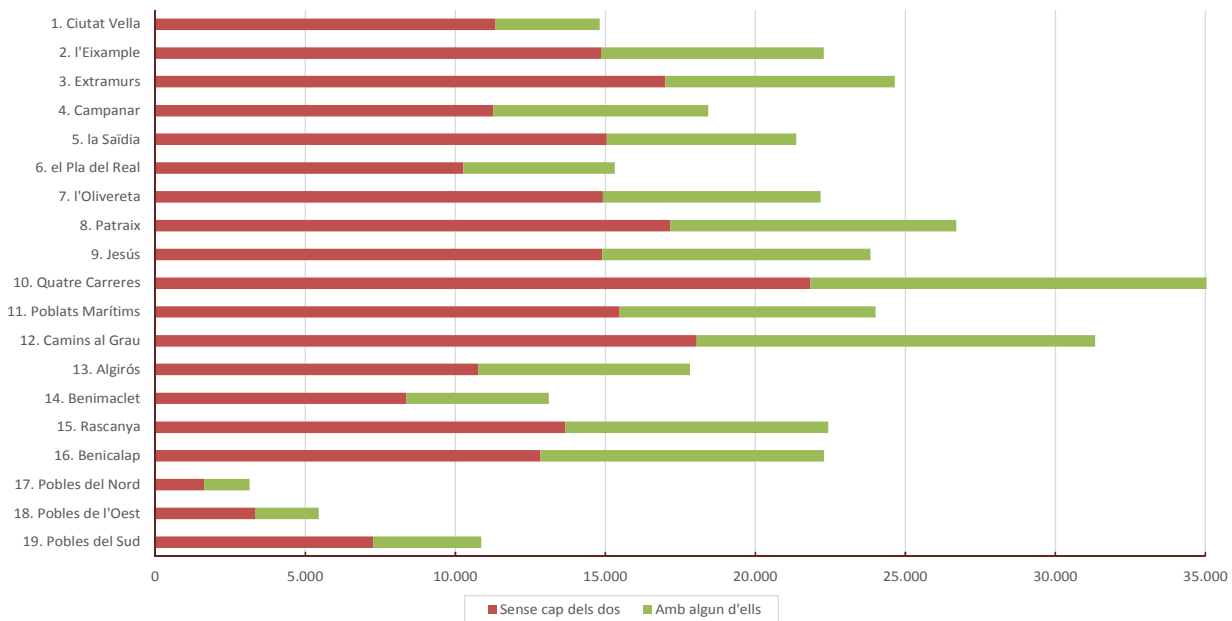

18. Renda total segons els ascendents o descendents. Districtes. 2010-2012

| | Total | | Sense cap dels dos | | Amb algun d'ells | |
|----------------------|----------------------|------|----------------------|--------------|----------------------|--------------|
| | | % | | % | | % |
| València | 8.508.460.711 | | 4.999.812.573 | 58,8% | 3.508.648.138 | 41,2% |
| 1. Ciutat Vella | 459.614.180 | 5,4% | 323.615.661 | 70,4% | 135.998.519 | 29,6% |
| 2. l'Eixample | 806.757.985 | 9,5% | 505.790.860 | 62,7% | 300.967.125 | 37,3% |
| 3. Extramurs | 607.043.521 | 7,1% | 385.763.732 | 63,5% | 221.279.789 | 36,5% |
| 4. Campanar | 423.409.829 | 5,0% | 232.604.403 | 54,9% | 190.805.426 | 45,1% |
| 5. la Saïdia | 474.796.545 | 5,6% | 314.454.153 | 66,2% | 160.342.392 | 33,8% |
| 6. el Pla del Real | 520.458.319 | 6,1% | 317.994.041 | 61,1% | 202.464.278 | 38,9% |
| 7. l'Olivereta | 414.989.367 | 4,9% | 259.697.587 | 62,6% | 155.291.779 | 37,4% |
| 8. Patraix | 508.267.341 | 6,0% | 298.221.962 | 58,7% | 210.045.379 | 41,3% |
| 9. Jesús | 449.750.877 | 5,3% | 257.144.988 | 57,2% | 192.605.889 | 42,8% |
| 10. Quatre Carreres | 695.665.744 | 8,2% | 400.843.672 | 57,6% | 294.822.072 | 42,4% |
| 11. Poblats Marítims | 441.185.250 | 5,2% | 264.788.983 | 60,0% | 176.396.267 | 40,0% |
| 12. Camins al Grau | 790.425.375 | 9,3% | 404.130.030 | 51,1% | 386.295.344 | 48,9% |
| 13. Algirós | 412.986.549 | 4,9% | 215.200.416 | 52,1% | 197.786.133 | 47,9% |
| 14. Benimaclet | 313.008.416 | 3,7% | 175.479.382 | 56,1% | 137.529.035 | 43,9% |
| 15. Rascanya | 387.292.080 | 4,6% | 204.767.630 | 52,9% | 182.524.450 | 47,1% |
| 16. Benicalap | 437.480.095 | 5,1% | 226.230.204 | 51,7% | 211.249.890 | 48,3% |
| 17. Pobles del Nord | 69.075.460 | 0,8% | 28.435.149 | 41,2% | 40.640.311 | 58,8% |
| 18. Pobles de l'Oest | 85.437.225 | 1,0% | 49.036.132 | 57,4% | 36.401.093 | 42,6% |
| 19. Pobles del Sud | 210.816.555 | 2,5% | 135.613.589 | 64,3% | 75.202.966 | 35,7% |

Notes: (a) Mostra insuficient per a poder mostrar les estimacions en més d'un any.

(b) Mostra deficient: únicament en un any hi ha mostra insuficient.

(c) Pot contindre errors elevats de mostreig en més d'un any.

Dades en €.

Vegeu la [metodologia](#) per a consultar les definicions.

Font: Elaboració de l'Oficina d'Estadística a partir del fitxer de microdades de l'IRPF.

IEF. Ministeri d'Hisenda i Administracions Públiques. <http://www.ief.es/>

Renda total segons els ascendants o descendents 2010-2012

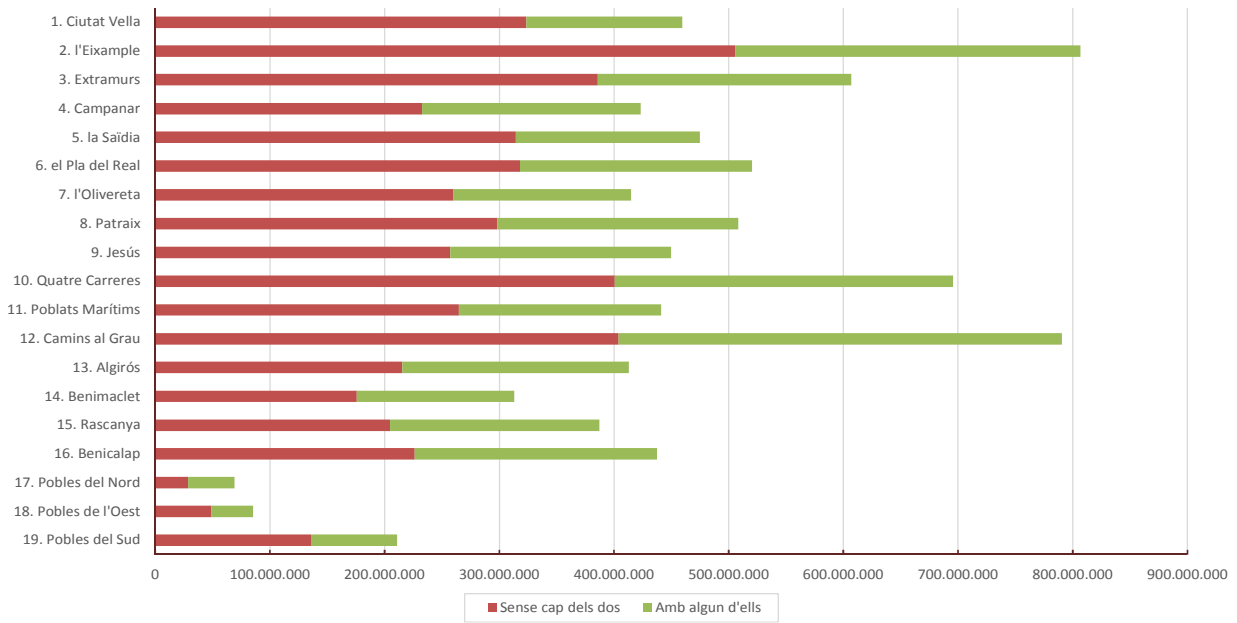

19. Renda mitjana segons els ascendents o descendents. Districtes. 2010-2012

| | Total | Sense cap dels dos | Amb algun d'ells |
|----------------------|---------------|--------------------|------------------|
| València | 22.690 | 20.842 | 25.971 |
| 1. Ciutat Vella | 31.042 | 28.590 | 39.003 |
| 2. l'Eixample | 36.210 | 34.059 | 40.510 |
| 3. Extramurs | 24.628 | 22.694 | 28.925 |
| 4. Campanar | 22.969 | 20.643 | 26.628 |
| 5. la Saïdia | 22.225 | 20.906 | 25.366 |
| 6. el Pla del Real | 33.981 | 30.964 | 40.123 |
| 7. l'Olivereta | 18.724 | 17.412 | 21.424 |
| 8. Patraix | 19.041 | 17.388 | 22.011 |
| 9. Jesús | 18.873 | 17.268 | 21.546 |
| 10. Quatre Carreres | 19.855 | 18.360 | 22.326 |
| 11. Poblats Marítims | 18.378 | 17.111 | 20.675 |
| 12. Camins al Grau | 25.230 | 22.398 | 29.077 |
| 13. Algirós | 23.177 | 20.001 | 28.018 |
| 14. Benimaclet | 23.875 | 21.001 | 28.923 |
| 15. Rascanya | 17.270 | 14.980 | 20.845 |
| 16. Benicalap | 19.631 | 17.618 | 22.367 |
| 17. Pobles del Nord | 22.044 | 17.511 | 26.921 |
| 18. Pobles de l'Oest | 15.697 | 14.763 | 17.159 |
| 19. Pobles del Sud | 19.403 | 18.674 | 20.873 |

Notes: (a) Mostra insuficient per a poder mostrar les estimacions en més d'un any.

(b) Mostra deficient: únicament en un any hi ha mostra insuficient.

(c) Pot contindre errors elevats de mostreig en més d'un any.

Dades en €.

Vegeu la [metodologia](#) per a consultar les definicions.

Font: Elaboració de l'Oficina d'Estadística a partir del fitxer de microdades de l'IRPF.

IEF. Ministeri d'Hisenda i Administracions Públiques. <http://www.ief.es/>

Renda Mitjana de les declaracions. Sense ascendents ni descendents. 2010-2012

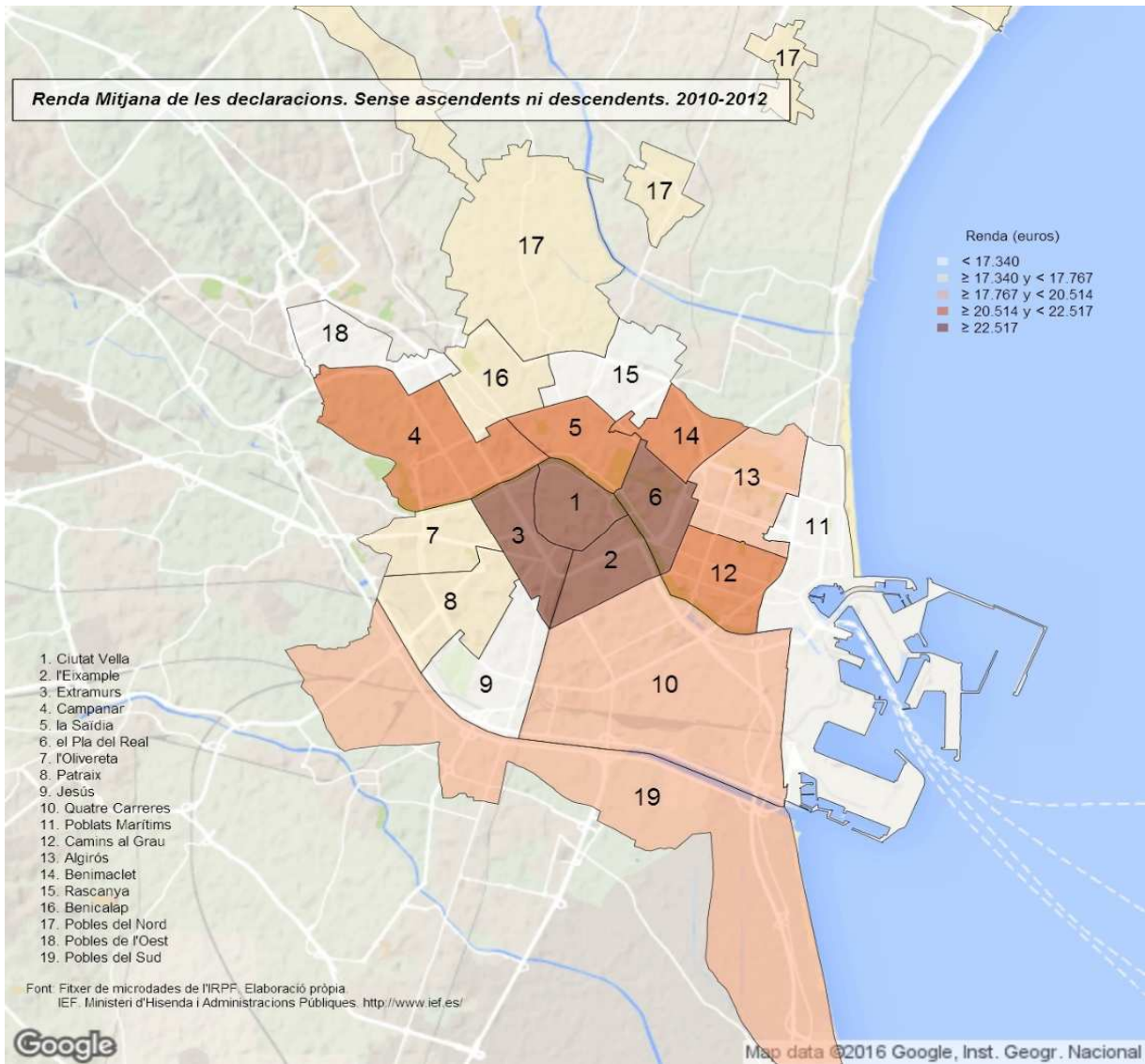

Renda Mitjana de les declaracions. Amb ascendents o descendents. 2010-2012

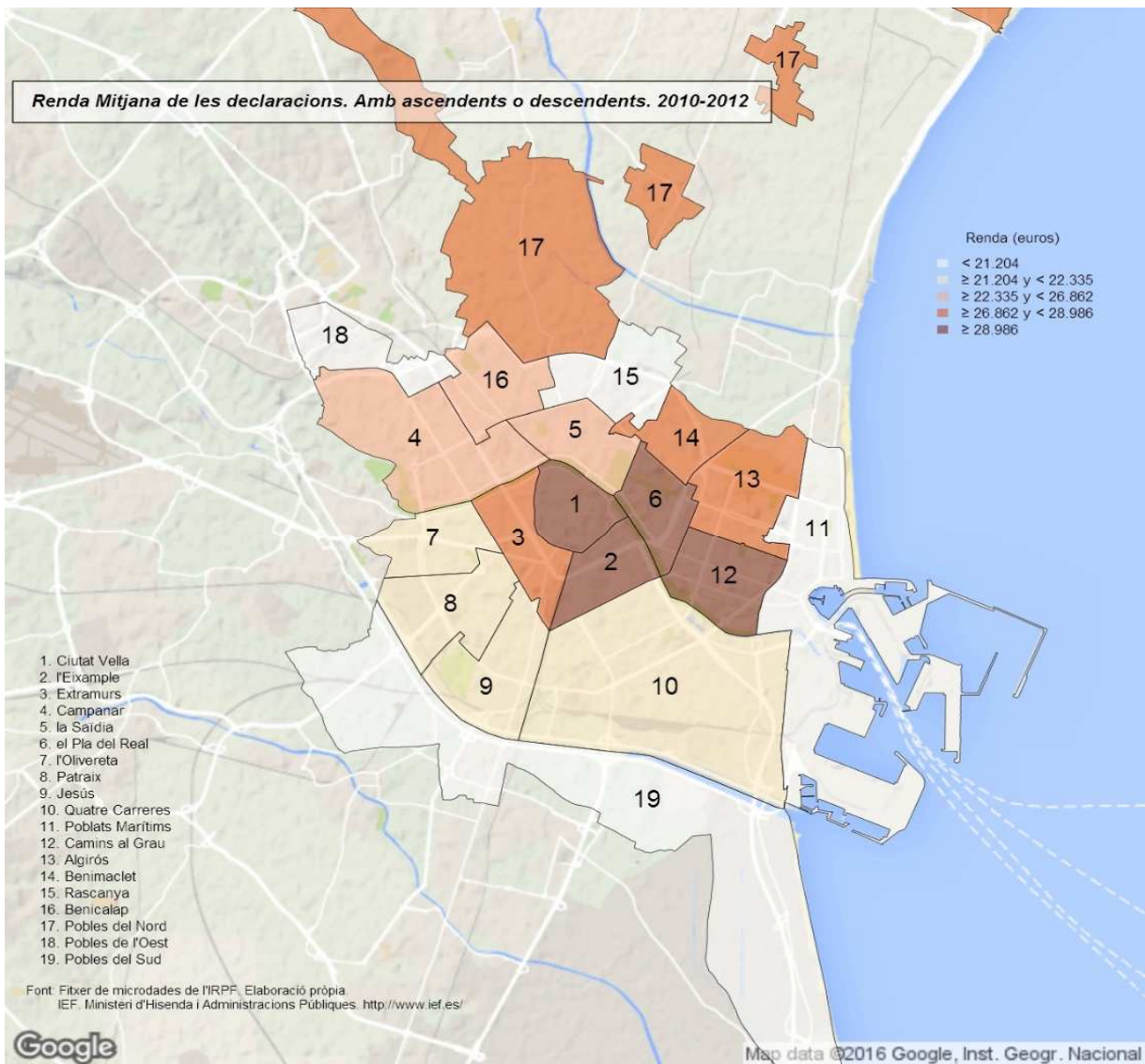

20. Declaracions segons l'edat de la persona primera declarant. Districtes. 2010-2012

| | Total | | ≤ 34 anys | | > 34 i ≤ 44 anys | | > 44 i ≤ 64 anys | | > 64 anys | |
|----------------------|----------------|------|---------------|--------------|------------------|--------------|------------------|--------------|---------------|--------------|
| | | % | | % | | % | | % | | % |
| València | 374.988 | | 68.646 | 18,3% | 86.174 | 23,0% | 142.617 | 38,0% | 77.551 | 20,7% |
| 1. Ciutat Vella | 14.806 | 3,9% | 2.313 | 15,6% | 4.312 | 29,1% | 4.832 | 32,6% | 3.349 | 22,6% |
| 2. l'Eixample | 22.280 | 5,9% | 2.940 | 13,2% | 4.652 | 20,9% | 8.606 | 38,6% | 6.083 | 27,3% |
| 3. Extramurs | 24.649 | 6,6% | 3.686 | 15,0% | 4.700 | 19,1% | 9.987 | 40,5% | 6.276 | 25,5% |
| 4. Campanar | 18.434 | 4,9% | 3.485 | 18,9% | 4.474 | 24,3% | 7.380 | 40,0% | 3.095 | 16,8% |
| 5. la Saïdia | 21.363 | 5,7% | 3.787 | 17,7% | 4.671 | 21,9% | 7.519 | 35,2% | 5.385 | 25,2% |
| 6. el Pla del Real | 15.316 | 4,1% | 2.751 | 18,0% | 3.132 | 20,5% | 4.962 | 32,4% | 4.471 | 29,2% |
| 7. l'Olivereta | 22.164 | 5,9% | 4.213 | 19,0% | 4.553 | 20,5% | 8.334 | 37,6% | 5.064 | 22,8% |
| 8. Patraix | 26.693 | 7,1% | 5.113 | 19,2% | 5.782 | 21,7% | 10.122 | 37,9% | 5.676 | 21,3% |
| 9. Jesús | 23.830 | 6,4% | 5.029 | 21,1% | 5.373 | 22,5% | 8.467 | 35,5% | 4.962 | 20,8% |
| 10. Quatre Carreres | 35.038 | 9,3% | 5.713 | 16,3% | 8.629 | 24,6% | 13.920 | 39,7% | 6.776 | 19,3% |
| 11. Poblats Marítims | 24.007 | 6,4% | 5.280 | 22,0% | 5.686 | 23,7% | 8.887 | 37,0% | 4.154 | 17,3% |
| 12. Camins al Grau | 31.328 | 8,4% | 5.234 | 16,7% | 8.085 | 25,8% | 12.935 | 41,3% | 5.075 | 16,2% |
| 13. Algirós | 17.819 | 4,8% | 3.204 | 18,0% | 3.873 | 21,7% | 7.044 | 39,5% | 3.698 | 20,8% |
| 14. Benimaclet | 13.111 | 3,5% | 2.596 | 19,8% | 2.742 | 20,9% | 5.928 | 45,2% | 1.844 | 14,1% |
| 15. Rascanya | 22.425 | 6,0% | 4.378 | 19,5% | 5.706 | 25,4% | 8.148 | 36,3% | 4.193 | 18,7% |
| 16. Benicalap | 22.285 | 5,9% | 5.237 | 23,5% | 5.276 | 23,7% | 8.192 | 36,8% | 3.580 | 16,1% |
| 17. Pobles del Nord | 3.133 | 0,8% | 668 | 21,3% | 836 | 26,7% | 1.123 | 35,8% | 506 (c) | 16,2% |
| 18. Pobles de l'Oest | 5.443 | 1,5% | 1.030 | 18,9% | 1.415 | 26,0% | 2.049 | 37,6% | 949 | 17,4% |
| 19. Pobles del Sud | 10.865 | 2,9% | 1.989 | 18,3% | 2.277 | 21,0% | 4.182 | 38,5% | 2.417 | 22,2% |

Notes: (a) Mostra insuficient per a poder mostrar les estimacions en més d'un any.

(b) Mostra deficient: únicament en un any hi ha mostra insuficient.

(c) Pot contindre errors elevats de mostreig en més d'un any.

Vegeu la [metodologia](#) per a consultar les definicions.

Font: Elaboració de l'Oficina d'Estadística a partir del fitxer de microdades de l'IRPF.

IEF. Ministeri d'Hisenda i Administracions Públiques. <http://www.ief.es/>

Declaracions segons l'Edat de la persona primera declarant 2010-2012

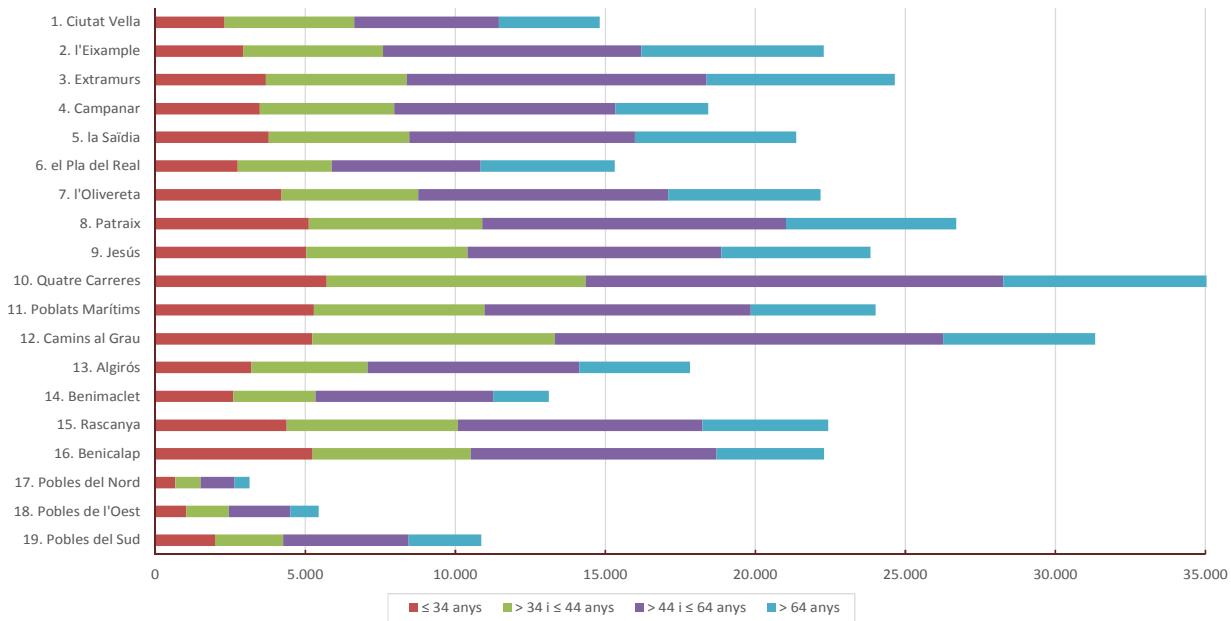

21. Renda total segons l'edat de la persona primera declarant. Districtes. 2010-2012

| | Total | | ≤ 34 anys | | > 34 i ≤ 44 anys | | > 44 i ≤ 64 anys | | > 64 anys | |
|----------------------|----------------------|------|--------------------|--------------|----------------------|--------------|----------------------|--------------|----------------------|--------------|
| | | % | | % | | % | | % | | % |
| València | 8.508.460.711 | | 964.374.691 | 11,3% | 1.916.373.465 | 22,5% | 3.904.007.137 | 45,9% | 1.723.705.418 | 20,3% |
| 1. Ciutat Vella | 459.614.180 | 5,4% | 38.730.821 | 8,4% | 115.153.446 | 25,1% | 195.189.611 | 42,5% | 110.540.303 | 24,1% |
| 2. l'Eixample | 806.757.985 | 9,5% | 55.208.364 | 6,8% | 133.716.225 | 16,6% | 375.678.312 | 46,6% | 242.155.084 | 30,0% |
| 3. Extramurs | 607.043.521 | 7,1% | 47.134.551 | 7,8% | 111.492.495 | 18,4% | 307.653.594 | 50,7% | 140.762.881 | 23,2% |
| 4. Campanar | 423.409.829 | 5,0% | 50.787.226 | 12,0% | 111.286.205 | 26,3% | 201.009.258 | 47,5% | 60.327.140 | 14,2% |
| 5. la Saldia | 474.796.545 | 5,6% | 46.000.069 | 9,7% | 87.423.242 | 18,4% | 213.070.492 | 44,9% | 128.302.742 | 27,0% |
| 6. el Pla del Real | 520.458.319 | 6,1% | 50.355.152 | 9,7% | 92.036.018 | 17,7% | 226.099.865 | 43,4% | 151.967.285 | 29,2% |
| 7. l'Olivereta | 414.989.367 | 4,9% | 56.592.863 | 13,6% | 76.117.729 | 18,3% | 192.219.074 | 46,3% | 90.059.700 | 21,7% |
| 8. Patraix | 508.267.341 | 6,0% | 65.594.225 | 12,9% | 106.359.948 | 20,9% | 233.236.426 | 45,9% | 103.076.741 | 20,3% |
| 9. Jesús | 449.750.877 | 5,3% | 64.073.293 | 14,2% | 97.514.300 | 21,7% | 196.059.594 | 43,6% | 92.103.689 | 20,5% |
| 10. Quatre Carreres | 695.665.744 | 8,2% | 70.154.819 | 10,1% | 177.653.172 | 25,5% | 323.073.146 | 46,4% | 124.784.607 | 17,9% |
| 11. Poblats Marítims | 441.185.250 | 5,2% | 69.083.971 | 15,7% | 117.860.706 | 26,7% | 192.482.071 | 43,6% | 61.758.502 | 14,0% |
| 12. Camins al Grau | 790.425.375 | 9,3% | 83.025.961 | 10,5% | 225.017.254 | 28,5% | 374.982.088 | 47,4% | 107.400.072 | 13,6% |
| 13. Algirós | 412.986.549 | 4,9% | 45.906.798 | 11,1% | 89.823.871 | 21,7% | 202.137.157 | 48,9% | 75.118.722 | 18,2% |
| 14. Benimaclet | 313.008.416 | 3,7% | 38.706.628 | 12,4% | 61.357.708 | 19,6% | 174.439.893 | 55,7% | 38.504.187 | 12,3% |
| 15. Rascanya | 387.292.080 | 4,6% | 55.277.244 | 14,3% | 110.939.025 | 28,6% | 156.681.750 | 40,5% | 64.394.061 | 16,6% |
| 16. Benicalap | 437.480.095 | 5,1% | 80.003.199 | 18,3% | 116.097.445 | 26,5% | 178.989.874 | 40,9% | 62.389.576 | 14,3% |
| 17. Pobles del Nord | 69.075.460 | 0,8% | 8.896.126 | 12,9% | 20.294.885 | 29,4% | 31.093.477 | 45,0% | 8.790.971 (c) | 12,7% |
| 18. Pobles de l'Oest | 85.437.225 | 1,0% | 9.823.965 | 11,5% | 23.900.207 | 28,0% | 35.416.696 | 41,5% | 16.296.357 | 19,1% |
| 19. Pobles del Sud | 210.816.555 | 2,5% | 29.019.416 | 13,8% | 42.329.584 | 20,1% | 94.494.759 | 44,8% | 44.972.796 | 21,3% |

Notes: (a) Mostra insuficient per a poder mostrar les estimacions en més d'un any.

(b) Mostra deficient: únicament en un any hi ha mostra insuficient.

(c) Pot contindre errors elevats de mostreig en més d'un any.

Dades en €.

Vegeu la [metodologia](#) per a consultar les definicions.

Font: Elaboració de l'Oficina d'Estadística a partir del fitxer de microdades de l'IRPF.

IEF. Ministeri d'Hisenda i Administracions Públiques. <http://www.ief.es/>

Renda Total segons l'Edat de la persona primera declarant 2010-2012

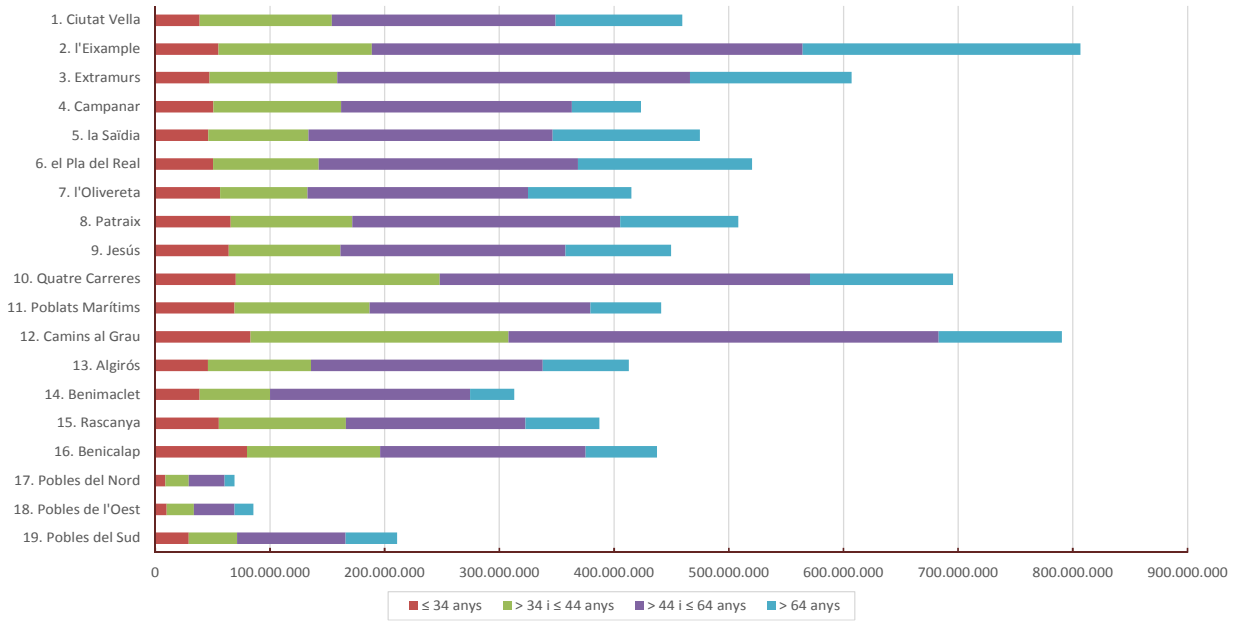

22. Renda mitjana segons l'edat de la persona primera declarant. Districtes. 2010-2012

| | Total | ≤ 34 anys | > 34 i ≤44 anys | > 44 i ≤64 anys | > 64 anys |
|----------------------|---------------|---------------|-----------------|-----------------|---------------|
| València | 22.690 | 14.048 | 22.238 | 27.374 | 22.227 |
| 1. Ciutat Vella | 31.042 | 16.742 | 26.704 | 40.398 | 33.008 |
| 2. l'Eixample | 36.210 | 18.781 | 28.746 | 43.654 | 39.810 |
| 3. Extramurs | 24.628 | 12.788 | 23.722 | 30.805 | 22.430 |
| 4. Campanar | 22.969 | 14.573 | 24.873 | 27.237 | 19.494 |
| 5. la Saïdia | 22.225 | 12.145 | 18.715 | 28.338 | 23.826 |
| 6. el Pla del Real | 33.981 | 18.305 | 29.383 | 45.565 | 33.992 |
| 7. l'Olivereta | 18.724 | 13.434 | 16.716 | 23.065 | 17.785 |
| 8. Patraix | 19.041 | 12.830 | 18.395 | 23.042 | 18.159 |
| 9. Jesús | 18.873 | 12.742 | 18.150 | 23.154 | 18.563 |
| 10. Quatre Carreres | 19.855 | 12.280 | 20.587 | 23.210 | 18.417 |
| 11. Poblat Marítims | 18.378 | 13.084 | 20.729 | 21.659 | 14.867 |
| 12. Camins al Grau | 25.230 | 15.864 | 27.833 | 28.990 | 21.162 |
| 13. Algirós | 23.177 | 14.326 | 23.194 | 28.698 | 20.315 |
| 14. Benimaclet | 23.875 | 14.909 | 22.376 | 29.427 | 20.878 |
| 15. Rascanya | 17.270 | 12.625 | 19.442 | 19.229 | 15.359 |
| 16. Benicalap | 19.631 | 15.276 | 22.007 | 21.849 | 17.426 |
| 17. Pobles del Nord | 22.044 | 13.309 | 24.290 | 27.683 | 17.363 (c) |
| 18. Pobles de l'Oest | 15.697 | 9.539 | 16.890 | 17.282 | 17.176 |
| 19. Pobles del Sud | 19.403 | 14.589 | 18.589 | 22.596 | 18.608 |

Notes: (a) Mostra insuficient per a poder mostrar les estimacions en més d'un any.

(b) Mostra deficient: únicament en un any hi ha mostra insuficient.

(c) Pot contindre errors elevats de mostreig en més d'un any.

Dades en €.

Vegeu la [metodologia](#) per a consultar les definicions.

Font: Elaboració de l'Oficina d'Estadística a partir del fitxer de microdades de l'IRPF.

IEF. Ministeri d'Hisenda i Administracions Públiques. <http://www.ief.es/>

Renda Mitjana. Primera persona declarant menor de 34 anys. 2010-2012

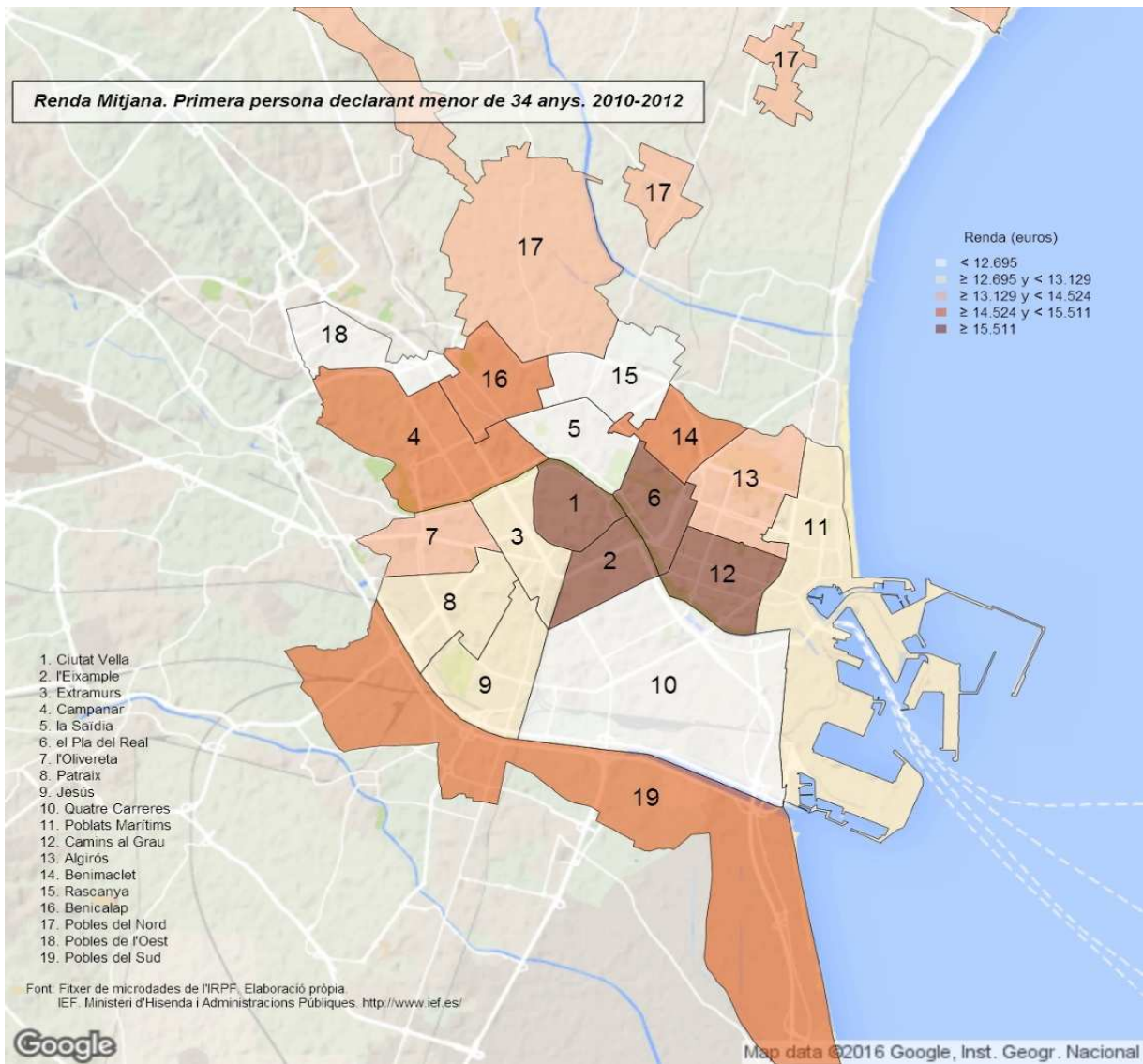

Renda Mitjana. Primera persona declarant amb edat > 34 i <= 44 anys. 2010-2012

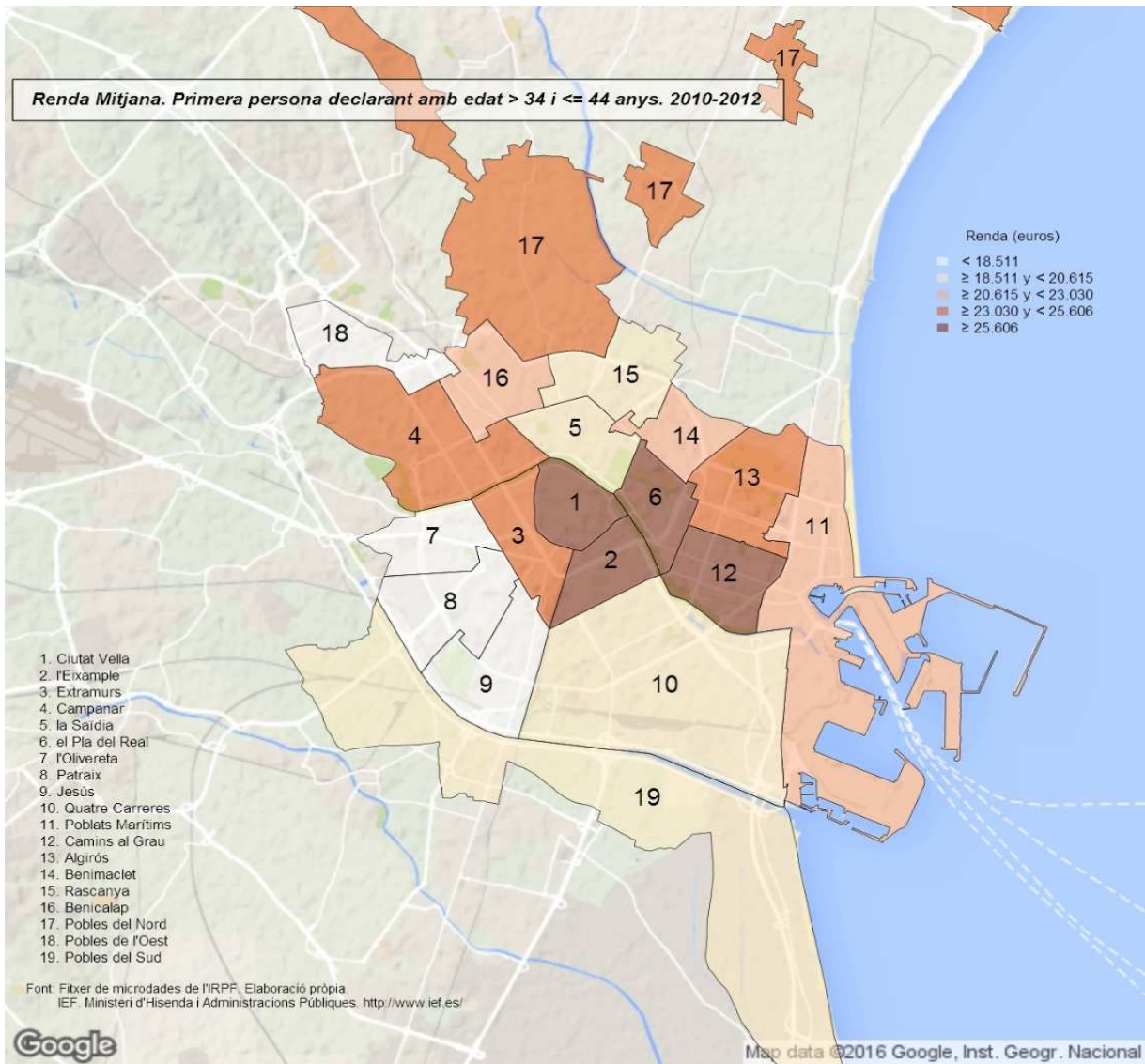

Renda Mitjana. Primer persona declarant amb edat > 44 i <= a 64 anys. 2010-2012

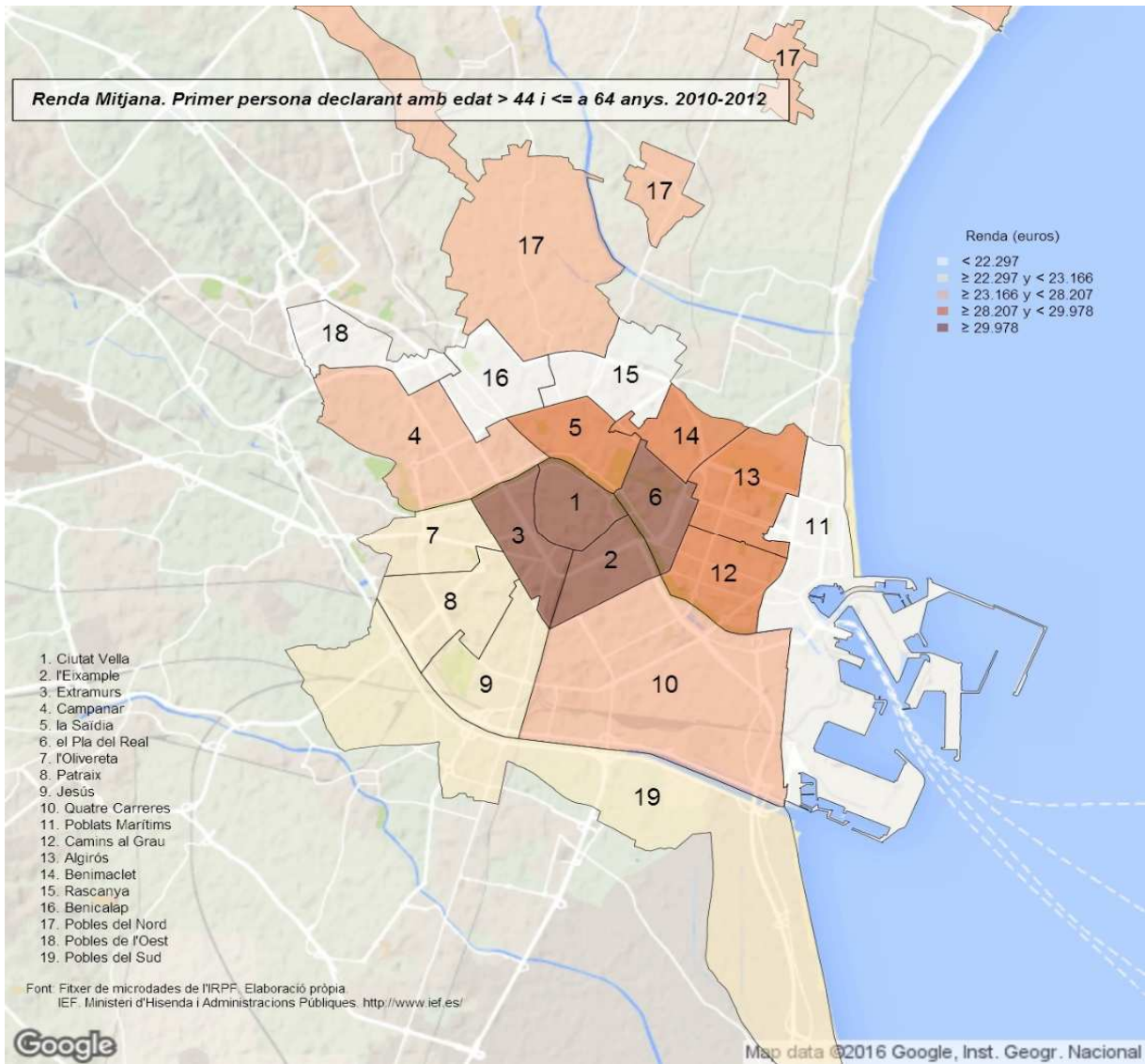

Renda Mitjana. Primera persona declarant major de 64 anys. 2010-2012

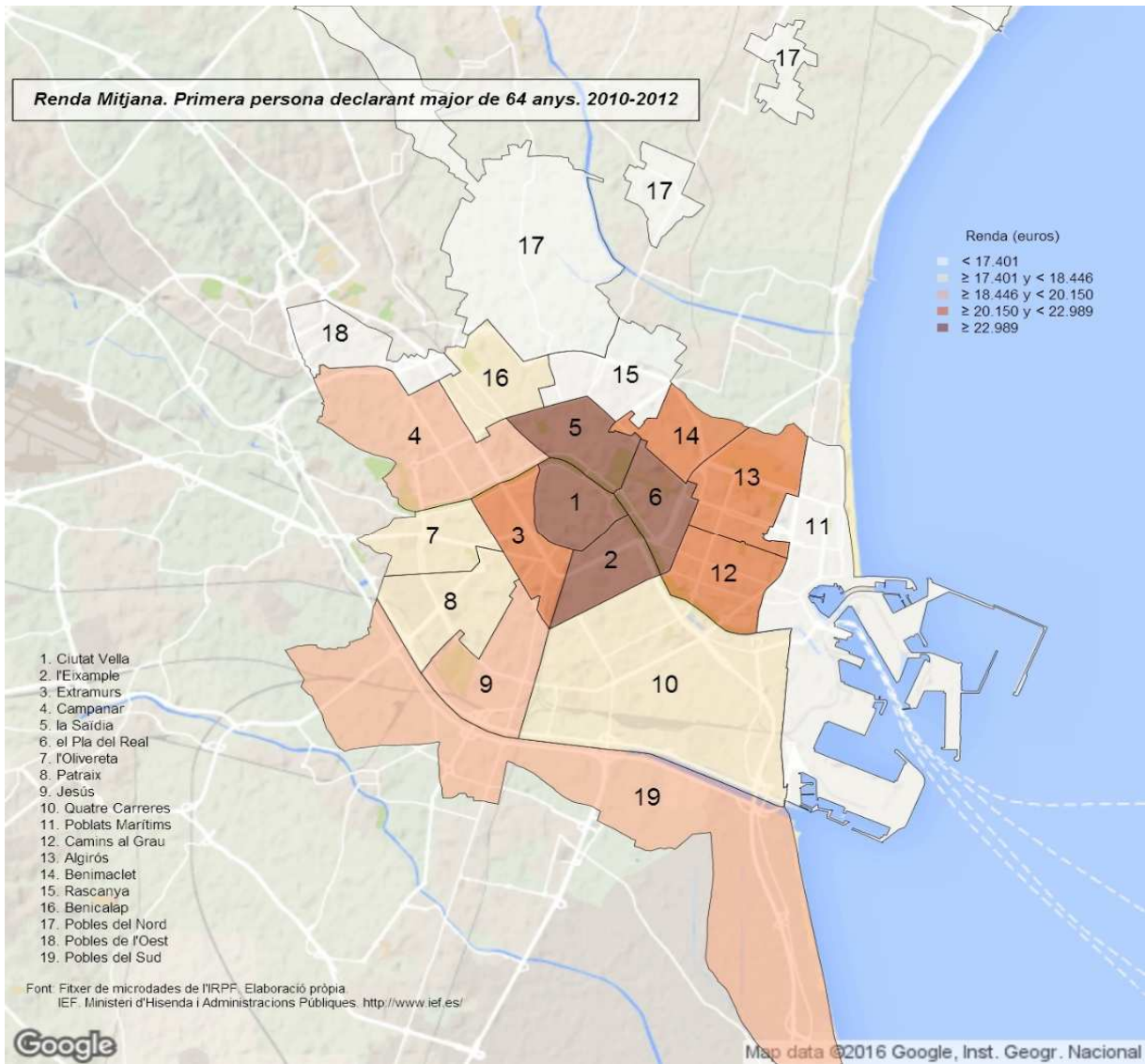

23. Declaracions segons trams de renda. Districtes. 2010-2012

| | Total | | Negatives o ≤ 6.000 € | | > 6.000 i ≤ 12.000 € | | > 12.000 i ≤ 18.000 € | | > 18.000 i ≤ 24.000 € | | > 24.000 i ≤ 30.000 € | | > 30.000 i ≤ 42.000 € | | > 42.000 i ≤ 60.000 € | | Més de 60.000 € | |
|----------------------|---------|------|--------------------------|-------|-------------------------|-------|--------------------------|-------|--------------------------|-------|--------------------------|-------|--------------------------|-------|--------------------------|-------|--------------------|-------|
| | | % | | % | | % | | % | | % | | % | | % | | % | | % |
| València | 374.988 | | 72.475 | 19,3% | 62.799 | 16,7% | 65.431 | 17,4% | 48.737 | 13,0% | 37.654 | 10,0% | 47.567 | 12,7% | 21.715 | 5,8% | 18.611 | 5,0% |
| 1. Ciutat Vella | 14.806 | 3,9% | 2.439 | 16,5% | 2.223 | 15,0% | 2.257 | 15,2% | 1.793 | 12,1% | 976 | 6,6% | 2.375 | 16,0% | 1.159 | 7,8% | 1.584 | 10,7% |
| 2. l'Eixample | 22.280 | 5,9% | 3.689 | 16,6% | 3.037 | 13,6% | 2.523 | 11,3% | 3.192 | 14,3% | 1.964 | 8,8% | 3.135 | 14,1% | 2.222 | 10,0% | 2.518 | 11,3% |
| 3. Extramurs | 24.649 | 6,6% | 4.142 | 16,8% | 3.566 | 14,5% | 5.099 | 20,7% | 1.979 | 8,0% | 2.788 | 11,3% | 3.511 | 14,2% | 1.973 | 8,0% | 1.591 | 6,5% |
| 4. Campanar | 18.434 | 4,9% | 3.303 | 17,9% | 2.902 | 15,7% | 2.701 | 14,7% | 2.723 | 14,8% | 2.187 | 11,9% | 2.798 | 15,2% | 942 | 5,1% | 878 | 4,8% |
| 5. la Saïdia | 21.363 | 5,7% | 4.556 | 21,3% | 3.830 | 17,9% | 3.842 | 18,0% | 2.022 | 9,5% | 2.011 | 9,4% | 2.599 | 12,2% | 1.461 | 6,8% | 1.042 | 4,9% |
| 6. el Pla del Real | 15.316 | 4,1% | 2.285 | 14,9% | 1.919 | 12,5% | 1.673 | 10,9% | 1.207 | 7,9% | 1.647 | 10,8% | 2.988 | 19,5% | 1.837 | 12,0% | 1.760 | 11,5% |
| 7. l'Oivereta | 22.164 | 5,9% | 4.729 | 21,3% | 3.821 | 17,2% | 4.436 | 20,0% | 2.963 | 13,4% | 2.196 | 9,9% | 2.578 | 11,6% | 946 | 4,3% | 494 (c) | 2,2% |
| 8. Patnaix | 26.693 | 7,1% | 5.460 | 20,5% | 4.840 | 18,1% | 5.398 | 20,2% | 3.501 | 13,1% | 2.716 | 10,2% | 2.977 | 11,2% | 1.140 | 4,3% | 661 | 2,5% |
| 9. Jesús | 23.830 | 6,4% | 4.966 | 20,8% | 4.703 | 19,7% | 5.313 | 22,3% | 2.718 | 11,4% | 1.802 | 7,6% | 2.631 | 11,9% | 762 | 3,2% | 734 | 3,1% |
| 10. Quatre Carreres | 35.038 | 9,3% | 6.816 | 19,5% | 6.133 | 17,5% | 6.400 | 18,3% | 5.329 | 15,2% | 3.302 | 9,4% | 4.357 | 12,4% | 1.563 | 4,5% | 1.136 | 3,2% |
| 11. Poblat Marítims | 24.007 | 6,4% | 4.942 | 20,6% | 5.309 | 22,1% | 4.550 | 19,0% | 2.897 | 12,1% | 2.559 | 10,7% | 1.904 | 7,9% | 1.108 | 4,6% | 738 | 3,1% |
| 12. Camins al Grau | 31.328 | 8,4% | 5.410 | 17,3% | 4.409 | 14,1% | 4.834 | 15,4% | 4.125 | 13,2% | 3.559 | 11,4% | 4.254 | 13,6% | 2.709 | 8,6% | 2.028 | 6,5% |
| 13. Algirós | 17.819 | 4,8% | 3.341 | 18,8% | 2.724 | 15,3% | 2.661 | 14,9% | 2.655 | 14,9% | 1.622 | 9,1% | 2.515 | 14,1% | 1.354 | 7,6% | 946 | 5,3% |
| 14. Benimaçet | 13.111 | 3,5% | 2.606 | 19,9% | 1.899 | 14,5% | 1.731 | 13,2% | 2.058 | 15,7% | 1.530 | 11,7% | 1.646 | 12,6% | 834 | 6,4% | 807 | 6,2% |
| 15. Rascaña | 22.425 | 6,0% | 5.378 | 24,0% | 4.378 | 19,5% | 4.184 | 18,7% | 3.342 | 14,9% | 2.237 | 10,0% | 1.797 | 8,0% | 546 | 2,4% | 564 | 2,5% |
| 16. Benicalap | 22.285 | 5,9% | 4.393 | 19,7% | 3.446 | 15,5% | 3.908 | 17,5% | 3.654 | 16,4% | 2.639 | 11,8% | 3.108 | 13,9% | 567 | 2,5% | 569 | 2,6% |
| 17. Pobles del Nord | 3.133 | 0,8% | 591 | 18,9% | 552 (c) | 17,6% | 710 | 22,7% | 353 (b) | 11,3% | 303 (b) | 9,7% | 351 | 11,2% | 273 (2)(b) | 8,7% | (*) | (*) |
| 18. Pobles de l'Oest | 5.443 | 1,5% | 1.504 | 27,6% | 1.147 | 21,1% | 945 | 17,4% | 523 | 9,6% | 754 (c) | 13,8% | 570 (1) | 10,5% | (*) | (*) | (*) | (*) |
| 19. Pobles del Sud | 10.865 | 2,9% | 1.924 | 17,7% | 1.960 | 18,0% | 2.267 | 20,9% | 1.703 | 15,7% | 862 | 7,9% | 1.451 | 13,4% | 419 (c) | 3,9% | 279 (b) | 2,6% |

Notes: (a) Mostra insuficient per a poder mostrar les estimacions en més d'un any.

(b) Mostra deficient; únicament en un any hi ha mostra insuficient.

(c) Pot contindre errors elevats de mostreig en més d'un any.

(1) Més de 30.000 €

(2) Més de 42.000 €

(*) Dades agregades en altra columna.

Vegeu la metodologia per a consultar les definicions.

Font: Elaboració de l'Oficina d'Estadística a partir del fitxer de microdades de l'IRPF.

IEF. Ministeri d'Hisenda i Administracions Públiques. <http://www.ief.es/>

Declaracions segons Trams de Renda 2010-2012

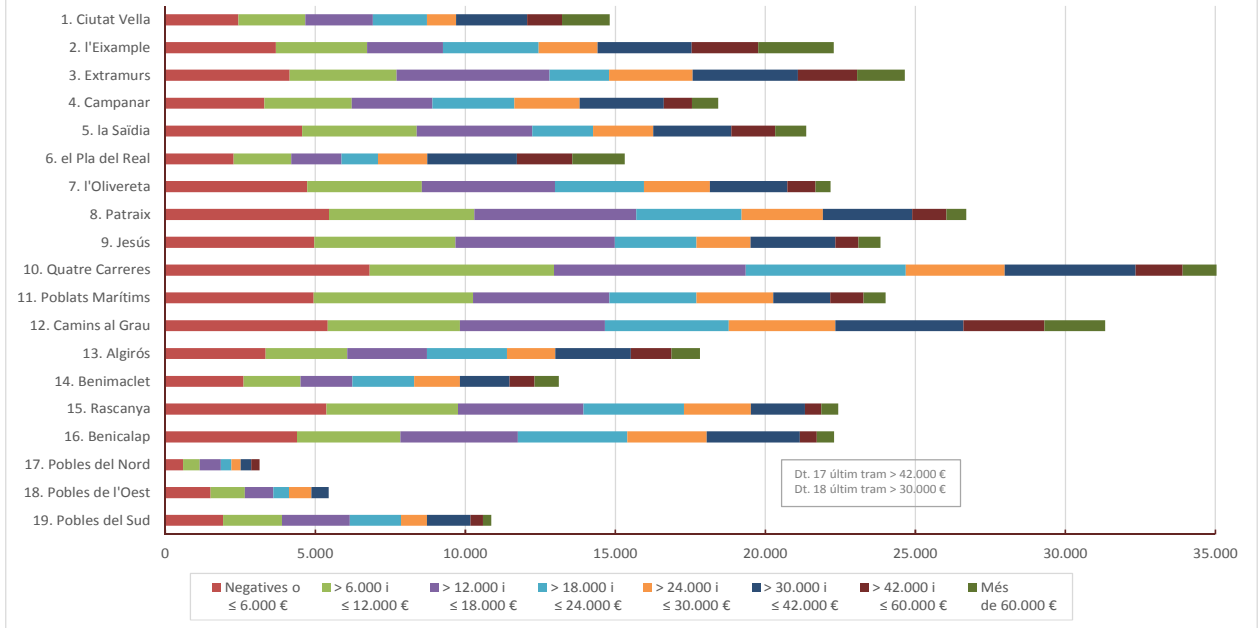

24. Renda total segons trams de renda. Districtes. 2010-2012

| | Total | | Negatives o ≤ 6.000 € | | > 6.000 ≤ 12.000 € | | > 12.000 ≤ 18.000 € | | > 18.000 ≤ 24.000 € | | > 24.000 ≤ 30.000 € | | > 30.000 ≤ 42.000 € | | > 42.000 ≤ 60.000 € | | Més de 60.000 € | | |
|----------------------|----------------------|------|--------------------------|-------------|-------------------------|-------------|--------------------------|--------------|--------------------------|--------------|--------------------------|--------------|--------------------------|--------------|--------------------------|--------------|----------------------|--------------|--|
| | € | % | € | % | € | % | € | % | € | % | € | % | € | % | € | % | € | % | |
| València | 8.508.460.711 | | 164.702.776 | 1,9% | 564.629.029 | 6,6% | 968.313.378 | 11,4% | 1.018.438.366 | 12,0% | 1.011.936.034 | 11,9% | 1.655.053.439 | 19,5% | 1.073.101.284 | 12,6% | 2.052.286.406 | 24,1% | |
| 1. Ciutat Vella | 459.614.180 | 5,4% | 3.407.830 | 0,7% | 20.432.789 | 4,4% | 33.209.473 | 7,2% | 37.734.526 | 8,2% | 25.724.084 | 5,6% | 82.473.756 | 17,9% | 56.386.125 | 12,3% | 200.245.597 | 43,6% | |
| 2. l'Eixample | 806.757.985 | 9,5% | 7.189.289 | 0,9% | 27.497.967 | 3,4% | 38.928.791 | 4,8% | 66.206.931 | 8,2% | 51.807.611 | 6,4% | 110.170.932 | 13,7% | 109.362.969 | 13,6% | 395.594.495 | 49,0% | |
| 3. Extramurs | 607.043.521 | 7,1% | 8.454.160 | 1,4% | 31.268.060 | 5,2% | 74.827.759 | 12,3% | 42.070.079 | 6,9% | 76.561.587 | 12,6% | 119.543.016 | 19,7% | 98.150.085 | 16,2% | 156.168.774 | 25,7% | |
| 4. Campanar | 423.409.829 | 5,0% | 7.719.247 | 1,8% | 25.782.745 | 6,1% | 40.252.090 | 9,5% | 57.980.323 | 13,7% | 58.856.314 | 13,9% | 98.419.194 | 23,2% | 46.750.888 | 11,0% | 87.649.028 | 20,7% | |
| 5. la Salida | 474.796.545 | 5,6% | 10.574.894 | 2,2% | 33.730.877 | 7,1% | 56.743.738 | 12,0% | 41.169.147 | 8,7% | 53.862.859 | 11,3% | 90.002.118 | 19,0% | 72.635.418 | 15,3% | 116.077.494 | 24,4% | |
| 6. el Pla del Real | 520.458.319 | 6,1% | 4.815.619 | 0,9% | 17.069.386 | 3,3% | 24.224.816 | 4,7% | 24.644.090 | 4,7% | 44.544.055 | 8,5% | 105.343.843 | 20,2% | 90.726.442 | 17,4% | 209.180.067 | 40,2% | |
| 7. l'Olivereta | 414.989.367 | 4,9% | 11.379.066 | 2,7% | 34.809.480 | 8,4% | 66.067.630 | 15,9% | 62.997.762 | 15,2% | 59.352.361 | 14,3% | 89.562.523 | 21,6% | 47.026.394 | 11,3% | 43.794.151 (c) | 10,6% | |
| 8. Patraix | 508.267.341 | 6,0% | 13.039.170 | 2,6% | 44.107.536 | 8,7% | 80.330.255 | 15,8% | 74.497.130 | 14,7% | 73.172.894 | 14,4% | 103.999.548 | 20,5% | 56.602.181 | 11,1% | 62.518.627 | 12,3% | |
| 9. Jesús | 449.750.877 | 5,3% | 11.491.519 | 2,6% | 41.555.039 | 9,2% | 78.517.575 | 17,5% | 56.978.789 | 12,7% | 49.093.545 | 10,9% | 98.769.807 | 22,0% | 38.631.402 | 8,6% | 74.713.200 | 16,6% | |
| 10. Quatre Carreres | 695.665.744 | 8,2% | 15.873.192 | 2,3% | 55.197.098 | 7,9% | 94.701.587 | 13,6% | 110.094.444 | 15,8% | 67.892.431 | 12,6% | 149.931.128 | 21,6% | 77.518.803 | 11,1% | 104.457.061 | 15,0% | |
| 11. Poblat. Marítims | 441.185.250 | 5,2% | 12.159.735 | 2,8% | 48.096.414 | 10,9% | 66.298.330 | 15,0% | 60.835.407 | 13,8% | 67.741.808 | 15,4% | 67.740.592 | 15,4% | 54.478.382 | 12,3% | 63.834.583 | 14,5% | |
| 12. Camins al Grau | 790.425.375 | 9,3% | 11.847.660 | 1,5% | 40.376.236 | 5,1% | 70.933.494 | 9,0% | 86.175.941 | 10,9% | 95.434.297 | 12,1% | 148.899.921 | 18,8% | 131.715.436 | 16,3% | 205.042.390 | 25,9% | |
| 13. Alginós | 412.986.549 | 4,9% | 7.544.476 | 1,8% | 24.499.581 | 5,9% | 39.075.269 | 9,5% | 54.963.840 | 13,3% | 43.720.075 | 10,6% | 88.282.722 | 21,4% | 67.214.810 | 16,3% | 87.685.777 | 21,2% | |
| 14. Benimaclet | 313.008.416 | 3,7% | 5.829.160 | 1,9% | 16.736.316 | 5,3% | 25.975.079 | 8,3% | 41.851.700 | 13,4% | 41.859.024 | 13,4% | 56.962.404 | 18,2% | 41.190.548 | 13,2% | 82.604.186 | 26,4% | |
| 15. Rascanya | 387.292.080 | 4,6% | 12.734.656 | 3,3% | 40.058.483 | 10,3% | 62.640.788 | 16,2% | 69.652.801 | 18,0% | 61.101.968 | 15,8% | 62.502.465 | 16,1% | 27.731.959 | 7,2% | 50.868.961 | 13,1% | |
| 16. Benicap | 437.480.095 | 5,1% | 10.576.533 | 2,4% | 30.385.196 | 6,9% | 57.361.759 | 13,1% | 76.680.637 | 17,5% | 70.588.280 | 16,1% | 107.094.315 | 24,5% | 28.393.377 | 6,5% | 56.399.998 | 12,9% | |
| 17. Pobles del Nord | 69.075.460 | 0,8% | 1.438.879 | 2,1% | 4.935.482 (c) | 7,1% | 11.149.782 | 16,1% | 7.198.121 (b) | 10,4% | 8.115.381 (b) | 11,7% | 12.007.528 | 17,4% | 24.230.478 (z)(b) | 35,1% | (*) | | |
| 18. Pobles de l'Oest | 85.437.225 | 1,0% | 3.899.200 | 4,6% | 10.231.709 | 12,0% | 13.381.743 | 15,7% | 11.022.239 | 12,9% | 19.758.961 (c) | 23,1% | 27.143.373 (1) | 31,8% | (*) | | (*) | | |
| 19. Pobles del Sud | 210.816.555 | 2,5% | 4.728.691 | 2,2% | 17.858.627 | 8,5% | 33.673.421 | 16,0% | 35.685.459 | 16,9% | 22.858.500 | 10,8% | 49.144.737 | 23,3% | 20.016.665 (c) | 9,5% | 26.850.456 (b) | 12,7% | |

Notes: (a) Mostra insuficient per a poder mostrar les estimacions en més d'un any.

(b) Mostra deficient; únicament en un any hi ha mostra insuficient.

(c) Pot contenir errors elevats de mostreig en més d'un any.

(1) Més de 30.000 €

(2) Més de 42.000 €

(*) Dades agregades en altra columna.

Dades en €.

Vegueu la [nomenclatura](#) per a consultar les definicions.

Font: Elaboració de l'Oficina d'Estadística a partir del llibre de microdades de l'IRPF.

IEF. Ministeri d'Hisenda i Administracions Públiques. <http://www.ief.es/>

Renda Total segons Trams de Renda 2010-2012

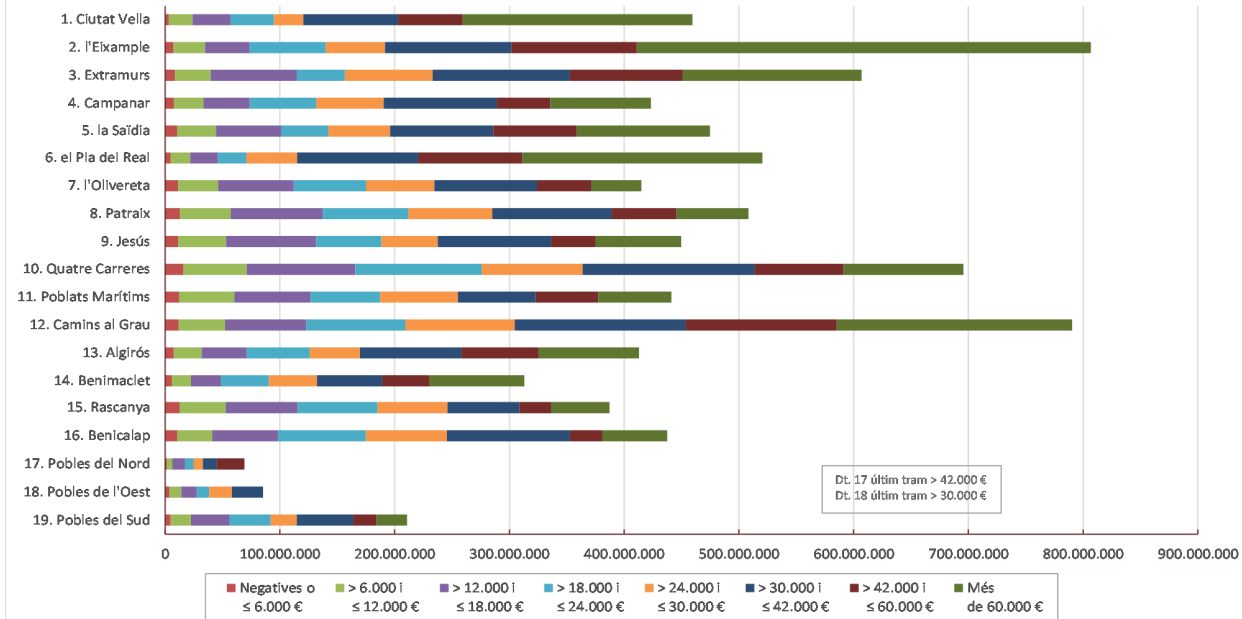

25. Renda mitjana segons trams de renda. Districtes. 2010-2012

| | Total | Negatives o ≤ 6.000 € | > 6.000 i ≤ 12.000 € | > 12.000 i ≤ 18.000 € | > 18.000 i ≤ 24.000 € | > 24.000 i ≤ 30.000 € | > 30.000 i ≤ 42.000 € | > 42.000 i ≤ 60.000 € | > 42.000 i ≤ 60.000 € |
|----------------------|---------------|--------------------------|-------------------------|--------------------------|--------------------------|--------------------------|--------------------------|--------------------------|--------------------------|
| València | 22.690 | 2.273 | 8.991 | 14.799 | 20.897 | 26.875 | 34.794 | 49.418 | 110.275 |
| 1. Ciutat Vella | 31.042 | 1.397 | 9.190 | 14.715 | 21.047 | 26.346 | 34.728 | 48.654 | 126.443 |
| 2. l'Eixample | 36.210 | 1.949 | 9.054 | 15.431 | 20.741 | 26.373 | 35.144 | 49.214 | 157.132 |
| 3. Extramurs | 24.628 | 2.041 | 8.770 | 14.676 | 21.264 | 27.463 | 34.044 | 49.742 | 98.137 |
| 4. Campanar | 22.969 | 2.337 | 8.884 | 14.904 | 21.294 | 26.916 | 35.171 | 49.626 | 99.850 |
| 5. la Saïdia | 22.225 | 2.321 | 8.806 | 14.771 | 20.358 | 26.788 | 34.624 | 49.724 | 111.418 |
| 6. el Pla del Real | 33.981 | 2.108 | 8.894 | 14.479 | 20.424 | 26.995 | 35.251 | 49.386 | 118.835 |
| 7. l'Olivereta | 18.724 | 2.406 | 9.109 | 14.894 | 21.259 | 27.029 | 34.742 | 49.713 | 88.596 (c) |
| 8. Patraix | 19.041 | 2.388 | 9.113 | 14.881 | 21.278 | 26.942 | 34.932 | 49.661 | 94.610 |
| 9. Jesús | 18.873 | 2.314 | 8.835 | 14.777 | 20.967 | 27.250 | 34.884 | 50.677 | 101.720 |
| 10. Quatre Carreres | 19.855 | 2.329 | 9.000 | 14.797 | 20.658 | 26.618 | 34.410 | 49.594 | 91.924 |
| 11. Poblets Marítims | 18.378 | 2.460 | 9.059 | 14.571 | 21.002 | 26.469 | 35.585 | 49.189 | 86.483 |
| 12. Camins al Grau | 25.230 | 2.190 | 9.157 | 14.674 | 20.892 | 26.814 | 35.004 | 48.619 | 101.096 |
| 13. Algirós | 23.177 | 2.258 | 8.995 | 14.687 | 20.700 | 26.949 | 35.097 | 49.637 | 92.670 |
| 14. Benimaclet | 23.875 | 2.237 | 8.814 | 15.005 | 20.333 | 27.360 | 34.616 | 49.411 | 102.319 |
| 15. Rascanya | 17.270 | 2.368 | 9.149 | 14.971 | 20.842 | 27.320 | 34.777 | 50.820 | 90.256 |
| 16. Benicalap | 19.631 | 2.407 | 8.818 | 14.684 | 20.985 | 26.738 | 34.453 | 50.054 | 99.102 |
| 17. Pobles del Nord | 22.044 | 2.435 | 8.945 (c) | 15.705 | 20.380 (b) | 26.759 (b) | 34.182 | 88.706 (2)(b) | (*) |
| 18. Pobles de l'Oest | 15.697 | 2.592 | 8.920 | 14.155 | 21.084 | 26.218 (c) | 47.622 (1) | (*) | (*) |
| 19. Pobles del Sud | 19.403 | 2.458 | 9.112 | 14.853 | 20.955 | 26.518 | 33.864 | 47.748 (c) | 96.260 (b) |

Notes: (a) Mostra insuficient per a poder mostrar les estimacions en més d'un any.

(b) Mostra deficient: únicament en un any hi ha mostra insuficient.

(c) Pot contindre errors elevats de mostreig en més d'un any.

(1) Més de 30.000 €

(2) Més de 42.000 €

(*) Dades agregades en altra columna.

Dades en €.

Vegeu la [metodologia](#) per a consultar les definicions.

Font: Elaboració de l'Oficina d'Estadística a partir del fitxer de microdades de l'IRPF.

IEF. Ministeri d'Hisenda i Administracions Públiques. <http://www.ief.es/>

Renda Mitjana de les declaracions. Negatives o ≤ 6.000 €. 2010-2012

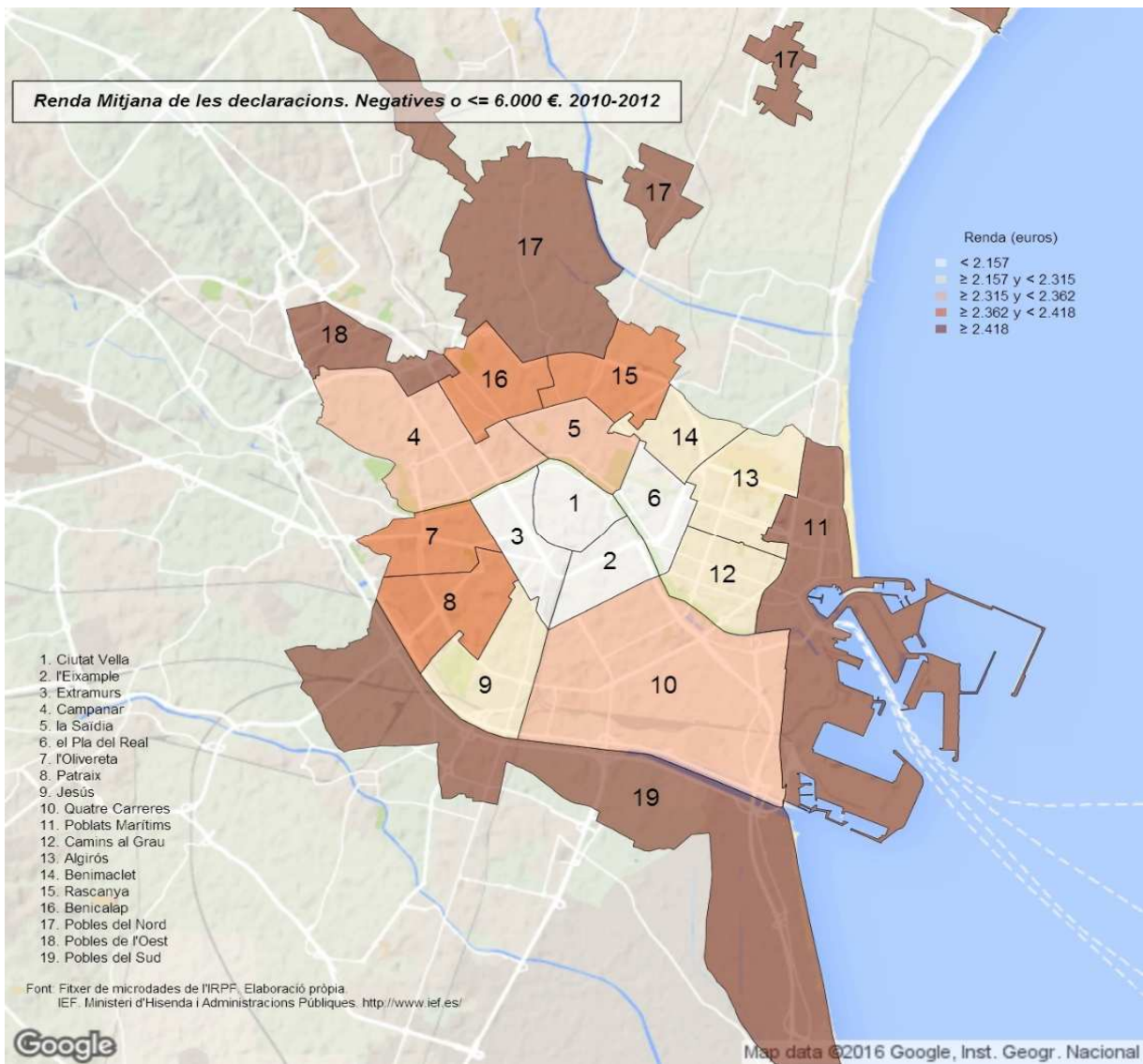

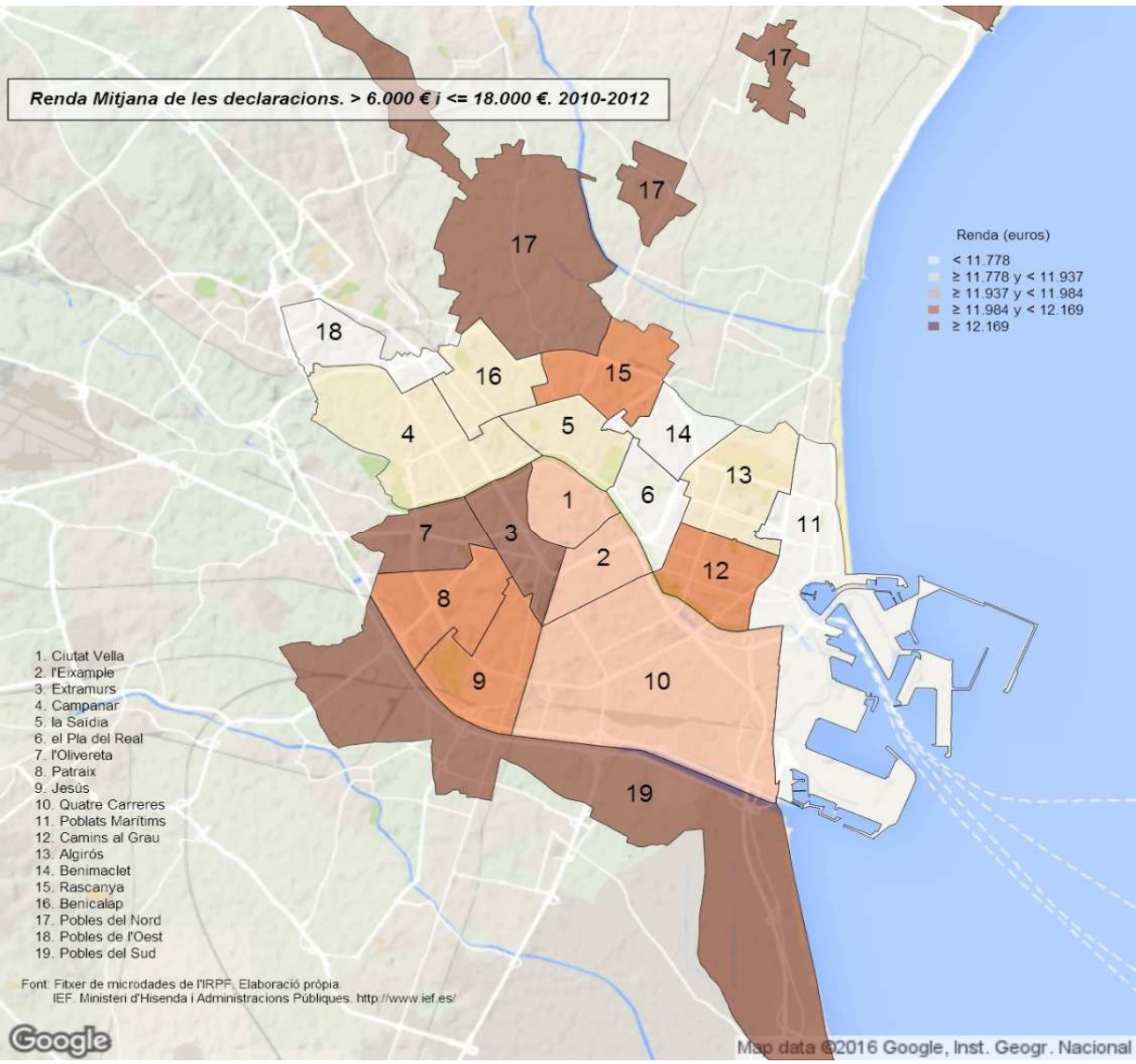

Renda Mitjana de les declaracions. > 18.000 € i <= 30.000 €. 2010-2012

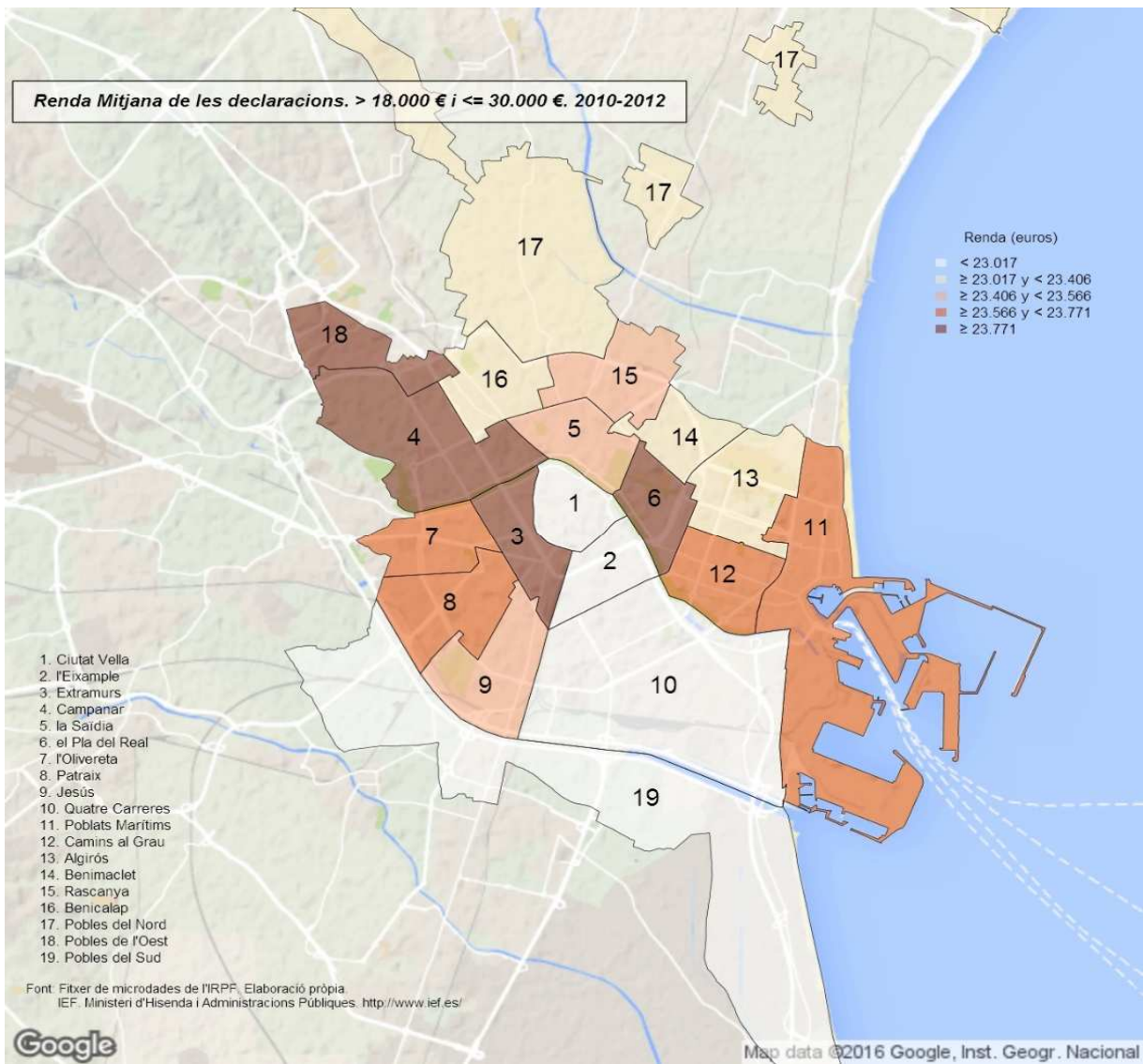

Renda Mitjana de les declaracions. > 30.000 €. 2010-2012

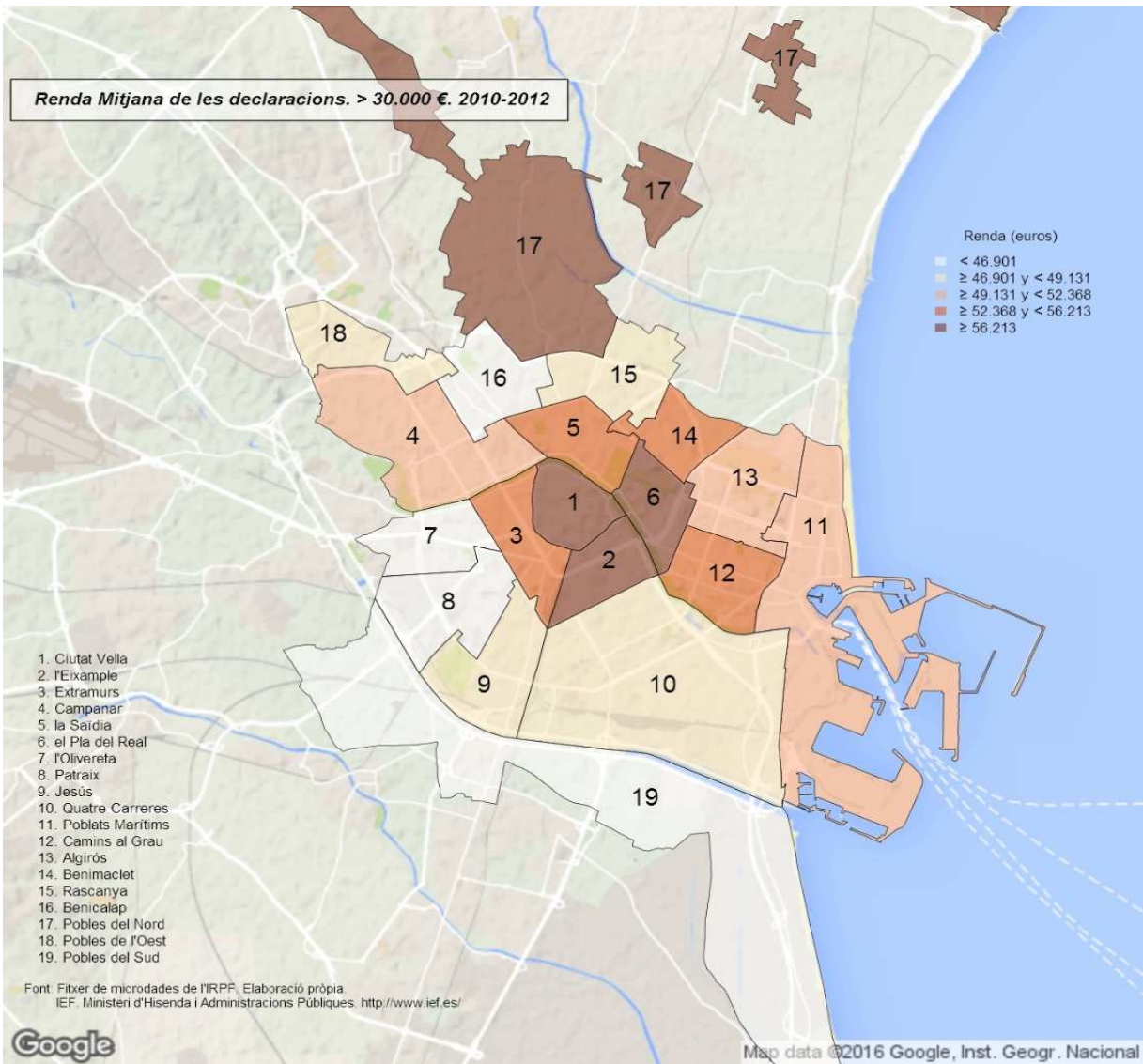

26. Decils de la distribució de Renda; decils dels districtes. Districtes. 2010-2012

| | Decil 1 | Decil 2 | Decil 3 | Decil 4 | Decil 5 | Decil 6 | Decil 7 | Decil 8 | Decil 9 |
|----------------------|--------------|--------------|--------------|---------------|---------------|---------------|---------------|---------------|---------------|
| València | 2.679 | 6.200 | 9.818 | 13.255 | 16.538 | 20.914 | 25.883 | 32.327 | 43.474 |
| 1. Ciutat Vella | 3.215 | 7.530 | 11.407 | 14.990 | 19.729 | 24.401 | 32.824 | 41.023 | 62.724 |
| 2. l'Eixample | 3.429 | 7.614 | 12.198 | 17.577 | 21.306 | 26.529 | 34.318 | 42.740 | 64.286 |
| 3. Extramurs | 3.100 | 7.163 | 11.417 | 14.507 | 18.000 | 23.973 | 29.393 | 34.185 | 50.517 |
| 4. Campanar | 3.032 | 6.769 | 10.632 | 14.550 | 18.716 | 22.858 | 27.147 | 32.964 | 41.492 |
| 5. la Saïdia | 2.239 | 5.652 | 8.535 | 12.191 | 15.233 | 19.293 | 26.215 | 32.337 | 45.248 |
| 6. el Pla del Real | 3.664 | 8.478 | 12.950 | 18.407 | 25.289 | 32.097 | 37.139 | 45.884 | 64.720 |
| 7. l'Olivereta | 2.298 | 5.553 | 9.248 | 12.362 | 15.461 | 18.725 | 23.176 | 28.865 | 36.280 |
| 8. Patraix | 2.541 | 6.011 | 9.487 | 12.668 | 15.378 | 18.970 | 23.488 | 28.612 | 36.687 |
| 9. Jesús | 2.348 | 5.782 | 8.693 | 11.609 | 14.388 | 16.889 | 21.097 | 28.608 | 36.298 |
| 10. Quatre Carreres | 2.789 | 6.201 | 9.478 | 13.018 | 16.210 | 19.333 | 23.551 | 29.855 | 37.755 |
| 11. Poblat Marítims | 2.548 | 5.822 | 8.662 | 11.434 | 13.849 | 17.000 | 22.159 | 26.504 | 38.571 |
| 12. Camins al Grau | 3.001 | 7.194 | 11.428 | 14.844 | 19.161 | 23.671 | 29.315 | 36.645 | 48.221 |
| 13. Algirós | 2.710 | 6.527 | 10.284 | 13.890 | 17.759 | 22.047 | 27.971 | 35.061 | 46.923 |
| 14. Benimaclet | 2.450 | 6.204 | 10.155 | 14.311 | 17.818 | 21.784 | 27.489 | 33.639 | 44.280 |
| 15. Rascanya | 1.771 | 4.901 | 8.002 | 10.944 | 14.026 | 17.151 | 21.194 | 26.316 | 33.634 |
| 16. Benicalap | 2.662 | 6.124 | 9.936 | 13.384 | 16.971 | 20.661 | 24.469 | 29.259 | 35.155 |
| 17. Pobles del Nord | 3.030 | 6.646 | 10.463 | 14.148 | 16.924 | 19.466 | 23.739 | 29.099 | 36.423 |
| 18. Pobles de l'Oest | 1.756 | 4.510 | 6.474 | 9.556 | 12.125 | 15.513 | 19.732 | 25.275 | 32.171 |
| 19. Pobles del Sud | 3.438 | 6.842 | 10.234 | 13.025 | 16.346 | 19.402 | 22.920 | 27.800 | 36.083 |

Notes: Dades en €.

Vegeu la [metodologia](#) per a consultar les definicions.

Font: Elaboració de l'Oficina d'Estadística a partir del fitxer de microdades de l'IRPF.

IEF. Ministeri d'Hisenda i Administracions Públiques. <http://www.ief.es/>

27. Renda total en cada decil de renda; decils de los distritos. Districtes. 2010-2012

| | Decil 1 | Decil 2 | Decil 3 | Decil 4 | Decil 5 | Decil 6 | Decil 7 | Decil 8 | Decil 9 | Decil 10 |
|----------------------|-------------------|--------------------|--------------------|--------------------|--------------------|--------------------|--------------------|----------------------|----------------------|----------------------|
| València | 11.968.589 | 181.337.604 | 319.636.113 | 466.837.750 | 595.647.385 | 738.971.474 | 913.206.474 | 1.110.005.962 | 1.379.245.350 | 2.821.348.452 |
| 1. Ciutat Vella | -948.069 | 8.598.896 | 14.745.011 | 21.034.467 | 26.119.127 | 35.614.033 | 44.153.994 | 51.325.460 | 65.128.228 | 193.649.560 |
| 2. l'Eixample | 276.325 | 12.679.379 | 22.855.114 | 35.303.883 | 44.245.405 | 53.907.357 | 68.657.011 | 83.117.744 | 108.855.400 | 377.209.290 |
| 3. Extramurs | 662.590 | 13.486.614 | 23.320.962 | 33.621.309 | 39.763.134 | 52.366.451 | 68.208.134 | 77.124.061 | 100.425.458 | 198.150.195 |
| 4. Campanar | 1.120.008 | 9.484.239 | 16.250.894 | 24.506.929 | 32.168.468 | 39.441.074 | 47.317.741 | 57.558.317 | 66.465.476 | 128.721.079 |
| 5. la Saïdia | 361.998 | 8.913.994 | 15.360.421 | 23.096.353 | 30.357.237 | 37.536.945 | 49.747.460 | 63.833.037 | 78.501.984 | 167.051.706 |
| 6. el Pla del Real | 1.313.148 | 10.142.389 | 18.031.466 | 26.316.486 | 35.697.964 | 45.222.426 | 52.955.142 | 60.604.990 | 75.935.714 | 194.448.897 |
| 7. l'Olivereta | 650.234 | 9.183.730 | 16.544.073 | 25.211.155 | 31.460.053 | 38.714.758 | 47.813.728 | 58.952.361 | 72.121.994 | 114.125.127 |
| 8. Patraix | 889.360 | 11.745.183 | 20.686.564 | 30.223.601 | 37.926.127 | 45.972.865 | 57.594.456 | 70.522.182 | 86.004.522 | 146.393.005 |
| 9. Jesús | 456.228 | 10.233.447 | 17.719.288 | 25.068.334 | 32.344.656 | 38.223.314 | 46.274.237 | 61.235.538 | 77.181.031 | 141.428.901 |
| 10. Quatre Carreres | 1.081.435 | 16.423.347 | 28.016.258 | 41.154.830 | 51.327.542 | 63.859.835 | 75.154.429 | 93.942.886 | 118.506.130 | 206.553.863 |
| 11. Poblats Marítims | 1.045.806 | 10.560.993 | 17.370.724 | 24.524.320 | 31.407.889 | 37.250.730 | 49.102.146 | 59.812.474 | 75.627.902 | 133.908.427 |
| 12. Camins al Grau | 1.529.597 | 16.613.577 | 30.329.775 | 42.774.376 | 55.078.108 | 69.579.048 | 84.015.898 | 102.386.990 | 130.754.591 | 258.654.623 |
| 13. Algirós | 672.721 | 8.779.241 | 15.817.363 | 23.117.734 | 29.782.001 | 37.134.476 | 45.535.146 | 56.593.238 | 70.745.814 | 125.061.395 |
| 14. Benimaclet | 380.925 | 6.085.846 | 11.787.943 | 17.288.595 | 22.806.367 | 27.664.432 | 33.753.853 | 41.290.889 | 47.727.705 | 103.614.730 |
| 15. Rascanya | 183.345 | 7.747.816 | 15.012.579 | 21.437.407 | 29.493.679 | 35.421.064 | 44.048.991 | 53.174.011 | 66.378.017 | 113.612.712 |
| 16. Benicalap | 1.079.211 | 10.263.656 | 18.187.405 | 27.201.093 | 34.330.877 | 43.170.364 | 51.318.941 | 60.664.209 | 73.003.758 | 118.901.752 |
| 17. Pobles del Nord | 412.980 | 2.614.179 | 4.648.621 | 6.646.120 | 8.144.708 | 9.286.980 | 12.320.503 | 14.813.005 | 14.415.325 | 25.672.285 |
| 18. Pobles de l'Oest | 87.634 | 1.731.055 | 3.222.987 | 4.643.569 | 6.564.200 | 7.842.841 | 10.932.323 | 14.752.896 | 16.413.581 | 18.981.793 |
| 19. Pobles del Sud | 713.114 | 6.050.022 | 9.728.666 | 13.667.188 | 16.629.844 | 20.762.480 | 24.302.341 | 28.301.673 | 35.052.721 | 55.209.113 |

Notes: Dades en €.

Vegeu la [metodologia](#) per a consultar les definicions.

Font: Elaboració de l'Oficina d'Estadística a partir del fitxer de microdades de l'IRPF.

IEF. Ministeri d'Hisenda i Administracions Públiques. <http://www.ief.es/>

28. Renda mitjana en cada decil de renda; decils dels districtes. Districtes. 2010-2012

| | Decil 1 | Decil 2 | Decil 3 | Decil 4 | Decil 5 | Decil 6 | Decil 7 | Decil 8 | Decil 9 | Decil 10 |
|----------------------|------------|--------------|--------------|---------------|---------------|---------------|---------------|---------------|---------------|---------------|
| València | 252 | 4.567 | 7.996 | 11.594 | 14.814 | 18.619 | 23.310 | 29.024 | 36.756 | 80.203 |
| 1. Ciutat Vella | -596 | 5.523 | 9.522 | 13.328 | 17.593 | 22.268 | 29.881 | 37.273 | 48.110 | 128.356 |
| 2. l'Eixample | 65 | 6.019 | 11.963 | 17.706 | 21.624 | 27.143 | 33.683 | 43.405 | 60.519 | 201.046 |
| 3. Extramurs | 271 | 5.341 | 9.234 | 13.236 | 16.600 | 22.365 | 28.532 | 33.516 | 43.242 | 91.606 |
| 4. Campanar | 581 | 4.992 | 8.717 | 12.807 | 17.033 | 21.145 | 25.369 | 30.724 | 37.764 | 75.992 |
| 5. la Sàidia | 152 | 4.093 | 7.070 | 10.506 | 13.891 | 17.207 | 22.954 | 29.620 | 38.365 | 83.119 |
| 6. el Pla del Real | 771 | 6.254 | 10.980 | 16.269 | 22.833 | 29.924 | 35.190 | 41.946 | 54.431 | 129.948 |
| 7. l'Olivereta | 360 | 4.408 | 7.653 | 10.873 | 13.810 | 16.945 | 20.607 | 25.090 | 31.657 | 54.778 |
| 8. Patraix | 334 | 4.466 | 7.717 | 10.933 | 14.002 | 16.966 | 20.729 | 25.858 | 32.475 | 59.209 |
| 9. Jesús | 377 | 5.185 | 8.797 | 12.372 | 15.754 | 20.896 | 26.430 | 31.359 | 39.249 | 83.075 |
| 10. Quatre Carreres | 280 | 4.600 | 7.842 | 11.325 | 14.465 | 17.881 | 21.436 | 26.664 | 33.900 | 63.841 |
| 11. Poblat Marítims | 381 | 4.263 | 7.130 | 10.206 | 12.808 | 15.994 | 20.735 | 25.421 | 33.576 | 60.558 |
| 12. Camins al Grau | 514 | 5.181 | 9.236 | 13.006 | 17.031 | 21.197 | 25.591 | 31.888 | 40.673 | 75.635 |
| 13. Algirós | 400 | 5.149 | 9.079 | 12.912 | 17.183 | 22.238 | 27.463 | 34.190 | 42.808 | 83.927 |
| 14. Benimaclet | 219 | 4.377 | 8.408 | 12.583 | 16.511 | 20.278 | 25.284 | 31.582 | 38.955 | 85.660 |
| 15. Rascanya | 38 | 3.358 | 6.447 | 9.423 | 12.584 | 15.583 | 19.155 | 23.707 | 29.997 | 56.736 |
| 16. Benicalap | 627 | 5.011 | 8.726 | 13.082 | 17.320 | 21.426 | 25.428 | 30.216 | 37.128 | 75.755 |
| 17. Pobles del Nord | 607 | 5.134 | 9.133 | 13.256 | 16.511 | 19.461 | 23.687 | 29.039 | 34.780 | 92.037 |
| 18. Pobles de l'Oest | 1.567 | 6.807 | 10.598 | 13.734 | 16.183 | 18.819 | 22.574 | 27.687 | 39.399 | 91.525 |
| 19. Pobles del Sud | 651 | 5.380 | 8.809 | 11.714 | 14.775 | 17.971 | 21.208 | 24.254 | 30.572 | 66.101 |

Notes: Dades en €.

Vegeu la [metodologia](#) per a consultar les definicions.

Font: Elaboració de l'Oficina d'Estadística a partir del fitxer de microdades de l'IRPF.

IEF. Ministeri d'Hisenda i Administracions Públiques. <http://www.ief.es/>

29. Declaracions en cada decil de renda; decils de la ciutat. Districtes. 2010-2012

| | Decil 1 2.679 € | Decil 2 6.200 € | Decil 3 9.818 € | Decil 4 13.255 € | Decil 5 16.538 € | Decil 6 20.914 € | Decil 7 25.886 € | Decil 8 32.327 € | Decil 9 43.474 € | Decil 10 > 43.474 € |
|----------------------|--------------------|--------------------|--------------------|---------------------|---------------------|---------------------|---------------------|---------------------|---------------------|------------------------|
| València | 37.715 | 36.998 | 37.503 | 37.558 | 37.625 | 37.531 | 37.262 | 38.168 | 37.014 | 37.615 |
| 1. Ciutat Vella | 1.350 | 1.089 | 1.343 | 1.328 | 1.244 | 1.466 | 1.213 | 1.364 | 1.979 | 2.429 |
| 2. l'Eixample | 1.906 | 1.816 | 1.952 | 1.436 | 1.141 | 2.726 | 2.209 | 1.839 | 3.035 | 4.219 |
| 3. Extramurs | 2.277 | 1.988 | 2.257 | 2.219 | 3.321 | 1.606 | 1.572 | 3.563 | 2.517 | 3.327 |
| 4. Campanar | 1.701 | 1.730 | 1.783 | 1.583 | 1.547 | 1.530 | 2.495 | 2.086 | 2.294 | 1.685 |
| 5. la Saïdia | 2.383 | 2.315 | 2.352 | 2.059 | 2.459 | 1.942 | 1.564 | 1.841 | 2.094 | 2.354 |
| 6. El Pla del Real | 1.260 | 1.082 | 1.281 | 989 | 1.009 | 1.021 | 1.127 | 1.716 | 2.462 | 3.370 |
| 7. l'Olivereta | 2.418 | 2.542 | 2.019 | 2.636 | 2.491 | 2.073 | 2.486 | 2.376 | 1.779 | 1.342 |
| 8. Patraix | 2.809 | 2.849 | 2.690 | 3.178 | 3.114 | 2.498 | 2.907 | 2.778 | 2.155 | 1.715 |
| 9. Jesús | 2.563 | 2.588 | 2.936 | 2.864 | 3.046 | 2.235 | 2.054 | 2.039 | 2.044 | 1.460 |
| 10. Quatre Carreres | 3.425 | 3.652 | 3.630 | 3.714 | 3.481 | 4.456 | 3.481 | 3.529 | 3.064 | 2.605 |
| 11. Poblat Marítims | 2.490 | 2.636 | 3.091 | 3.265 | 2.826 | 1.844 | 2.735 | 1.974 | 1.380 | 1.765 |
| 12. Camins al Grau | 2.915 | 2.683 | 2.320 | 2.932 | 2.952 | 3.034 | 3.357 | 3.010 | 3.734 | 4.393 |
| 13. Algirós | 1.774 | 1.672 | 1.564 | 1.675 | 1.619 | 1.977 | 1.623 | 1.734 | 2.014 | 2.168 |
| 14. Benimaclet | 1.405 | 1.281 | 1.227 | 1.026 | 833 | 1.733 | 1.299 | 1.101 | 1.621 | 1.585 |
| 15. Rascanya | 2.844 | 2.664 | 2.633 | 2.326 | 2.414 | 2.609 | 2.136 | 2.536 | 1.161 | 1.103 |
| 16. Benicalap | 2.243 | 2.279 | 2.212 | 2.042 | 2.106 | 2.514 | 2.957 | 2.766 | 2.094 | 1.073 |
| 17. Pobles del Nord | 291 | 309 | 366 | 205 | 416 | 527 | 192 | 260 | 324 | 244 |
| 18. Pobles de l'Oest | 759 | 749 | 749 | 675 | 610 | 232 | 665 | 454 | 374 | 176 |
| 19. Pobles del Sud | 903 | 1.073 | 1.096 | 1.403 | 998 | 1.506 | 1.190 | 1.202 | 890 | 603 |

Nota: Vegeu la [metodologia](#) per a consultar les definicions.

Font: Elaboració de l'Oficina d'Estadística a partir del fitxer de microdades de l'IRPF.

IEF. Ministeri d'Hisenda i Administracions Públiques. <http://www.ief.es/>

30. Renda total en cada decil de renda; decils de la ciutat. Districtes. 2010-2012

| | Decil 1 2.679 € | Decil 2 6.200 € | Decil 3 9.818 € | Decil 4 13.255 € | Decil 5 16.538 € | Decil 6 20.914 € | Decil 7 25.888 € | Decil 8 32.327 € | Decil 9 43.474 € | Decil 10 > 43.474 € |
|----------------------|--------------------|--------------------|--------------------|---------------------|---------------------|---------------------|---------------------|----------------------|----------------------|------------------------|
| València | 9.046.187 | 169.294.487 | 298.668.342 | 434.998.672 | 555.635.859 | 698.646.341 | 867.245.050 | 1.106.063.611 | 1.359.174.915 | 3.009.687.248 |
| 1. Ciutat Vella | -1.486.028 | 4.893.858 | 10.820.142 | 15.226.031 | 17.923.402 | 27.251.987 | 28.059.964 | 39.790.059 | 73.912.930 | 243.221.835 |
| 2. l'Eixample | -798.205 | 8.187.995 | 15.732.794 | 16.416.823 | 16.908.212 | 50.776.856 | 50.929.685 | 52.998.100 | 112.803.226 | 482.802.499 |
| 3. Extramurs | 52.865 | 9.152.351 | 17.618.478 | 25.894.464 | 48.994.424 | 29.837.103 | 36.383.934 | 103.286.102 | 91.587.774 | 244.236.026 |
| 4. Campanar | 559.857 | 7.939.419 | 14.037.381 | 18.422.787 | 23.115.524 | 28.335.583 | 57.898.840 | 60.341.407 | 84.181.097 | 128.577.935 |
| 5. la Saïdia | 762.349 | 10.680.073 | 18.287.062 | 23.598.998 | 36.251.601 | 35.994.301 | 37.316.810 | 53.484.291 | 76.016.709 | 182.404.352 |
| 6. El Pla del Real | 189.924 | 4.971.795 | 10.385.251 | 11.489.343 | 14.647.374 | 19.276.084 | 27.088.864 | 50.849.712 | 91.292.372 | 290.267.599 |
| 7. l'Olivereta | 1.088.448 | 11.695.227 | 16.168.946 | 30.621.695 | 37.569.602 | 38.254.205 | 57.641.264 | 69.249.181 | 66.091.286 | 86.609.513 |
| 8. Patraix | 1.137.570 | 13.104.579 | 21.508.638 | 36.832.639 | 46.667.395 | 46.305.223 | 67.441.147 | 80.320.485 | 79.472.389 | 115.477.276 |
| 9. Jesús | 817.436 | 11.807.744 | 23.176.814 | 33.502.475 | 45.244.747 | 41.393.398 | 47.286.264 | 59.815.809 | 74.901.967 | 111.804.223 |
| 10. Quatre Carreres | 632.887 | 16.831.117 | 29.186.281 | 43.023.644 | 50.995.157 | 83.283.018 | 80.802.995 | 102.313.172 | 110.678.431 | 177.919.041 |
| 11. Poblats Marítims | 1.161.799 | 12.113.392 | 24.476.392 | 37.896.400 | 42.264.236 | 34.761.753 | 64.297.745 | 56.615.169 | 52.709.869 | 114.888.497 |
| 12. Camins al Grau | 767.169 | 12.218.553 | 18.581.777 | 33.615.056 | 43.273.299 | 56.827.108 | 79.340.811 | 86.945.248 | 136.914.060 | 321.942.294 |
| 13. Algirós | 568.912 | 7.619.782 | 12.459.517 | 19.281.238 | 23.894.727 | 37.554.803 | 37.823.088 | 50.392.929 | 74.162.031 | 149.229.522 |
| 14. Benimaclet | 443.374 | 5.871.263 | 9.834.164 | 11.902.599 | 12.318.390 | 32.607.261 | 29.975.178 | 31.785.480 | 56.876.548 | 121.394.160 |
| 15. Rascanya | 1.452.134 | 12.077.741 | 21.341.715 | 26.871.266 | 35.249.820 | 47.713.878 | 48.917.942 | 72.376.140 | 42.980.874 | 78.310.570 |
| 16. Benicalap | 992.151 | 10.369.238 | 17.428.328 | 24.060.999 | 30.643.141 | 46.566.793 | 68.748.340 | 80.198.619 | 76.431.455 | 82.041.031 |
| 17. Pobles del Nord | 100.701 | 1.394.462 | 2.927.910 | 2.305.122 | 6.219.845 | 9.736.601 | 4.555.656 | 7.385.580 | 11.457.863 | 22.991.721 |
| 18. Pobles de l'Oest | 512.955 | 3.407.982 | 5.986.774 | 7.737.837 | 8.924.624 | 4.252.304 | 15.518.264 | 12.563.159 | 13.774.875 | 12.758.451 |
| 19. Pobles del Sud | 89.889 | 4.957.918 | 8.709.977 | 16.299.256 | 14.530.339 | 27.918.083 | 27.218.260 | 35.352.968 | 32.929.161 | 42.810.703 |

Notes: Renda en €.

Vegeu la [metodologia](#) per a consultar les definicions.

Font: Elaboració de l'Oficina d'Estadística a partir del fitxer de microdades de l'IRPF.

IEF. Ministeri d'Hisenda i Administracions Públiques. <http://www.ief.es/>

31. Indicadors S80/S20 i S90/S10 segons la distribució en decils de la renda. Districtes. 2010-2012

| | D8/D2 | D9/D1 | I. Gini |
|-----------------------|-------------|--------------|--------------|
| València | 5,23 | 16,74 | 0,474 |
| Província de València | 5,18 | 16,91 | 0,469 |
| Espanya | 4,99 | 14,72 | 0,453 |
| València | 5,23 | 16,74 | 0,474 |
| 1. Ciutat Vella | 5,66 | 21,74 | 0,530 |
| 2. l'Eixample | 5,62 | 18,90 | 0,576 |
| 3. Extramurs | 4,78 | 16,60 | 0,451 |
| 4. Campanar | 4,89 | 14,62 | 0,444 |
| 5. la Saïdia | 5,79 | 22,47 | 0,501 |
| 6. el Pla del Real | 5,59 | 19,36 | 0,503 |
| 7. l'Olivereta | 5,20 | 16,02 | 0,421 |
| 8. Patraix | 4,77 | 14,73 | 0,441 |
| 9. Jesús | 4,99 | 15,95 | 0,489 |
| 10. Quatre Carreres | 4,87 | 14,14 | 0,445 |
| 11. Poblats Marítims | 4,60 | 16,17 | 0,450 |
| 12. Camins al Grau | 5,10 | 16,48 | 0,433 |
| 13. Algirós | 5,44 | 17,62 | 0,494 |
| 14. Benimaclet | 5,60 | 23,08 | 0,471 |
| 15. Rascanya | 5,38 | 20,16 | 0,453 |
| 16. Benicalap | 4,80 | 13,75 | 0,483 |
| 17. Pobles del Nord | 4,54 | 14,43 | 0,519 |
| 18. Pobles de l'Oest | 5,74 | 19,88 | 0,517 |
| 19. Pobles del Sud | 4,07 | 10,51 | 0,428 |

Nota: Vegeu la [metodologia](#) per a consultar les definicions.

Font: Elaboració de l'Oficina d'Estadística a partir del fitxer de microdades de l'IRPF.

IEF. Ministeri d'Hisenda i Administracions Públiques. <http://www.ief.es/>

Indicador de desigualtat D8/D2. 2010-2012

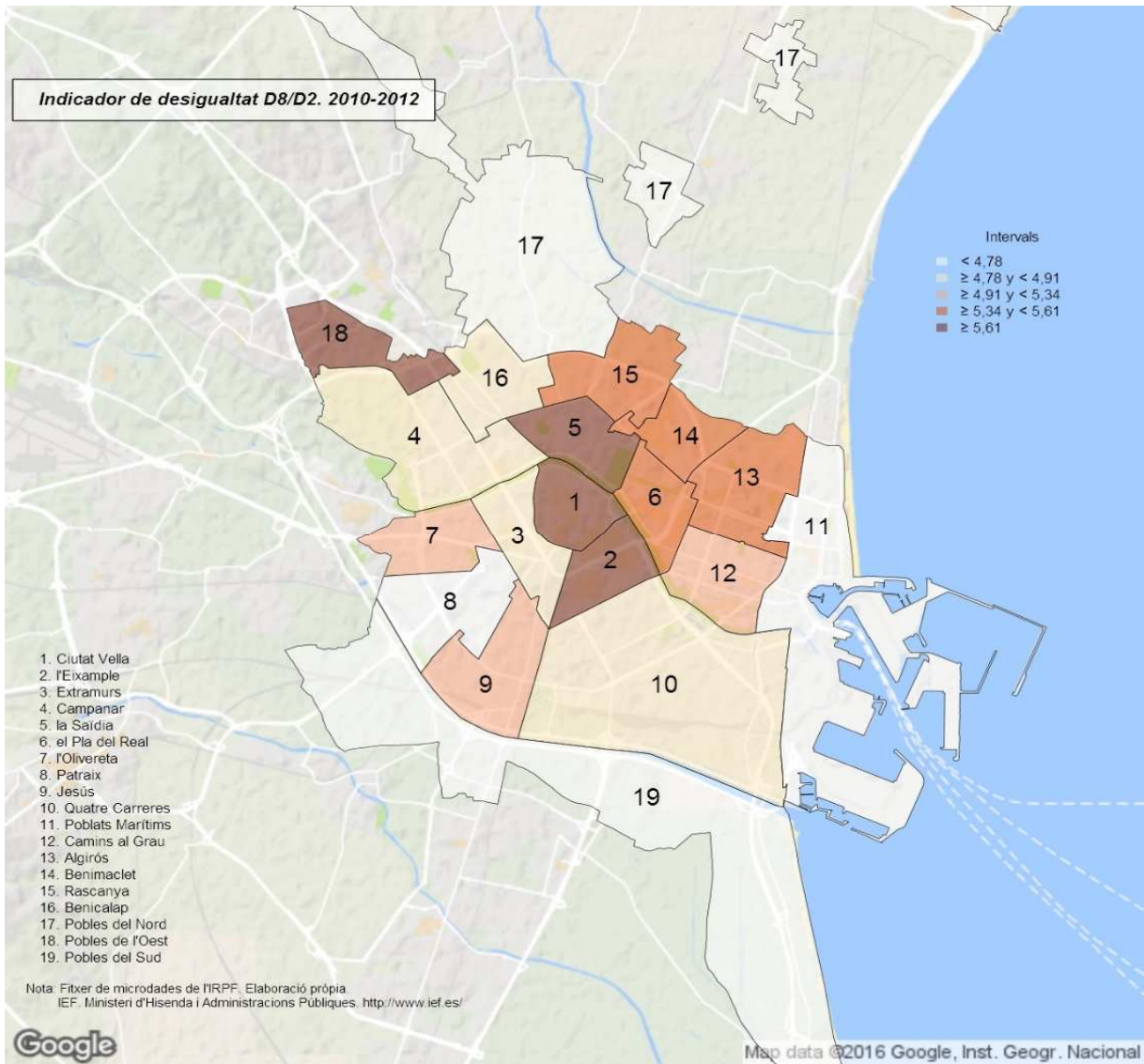

Indicador de desigualtat D9/D1. 2010-2012

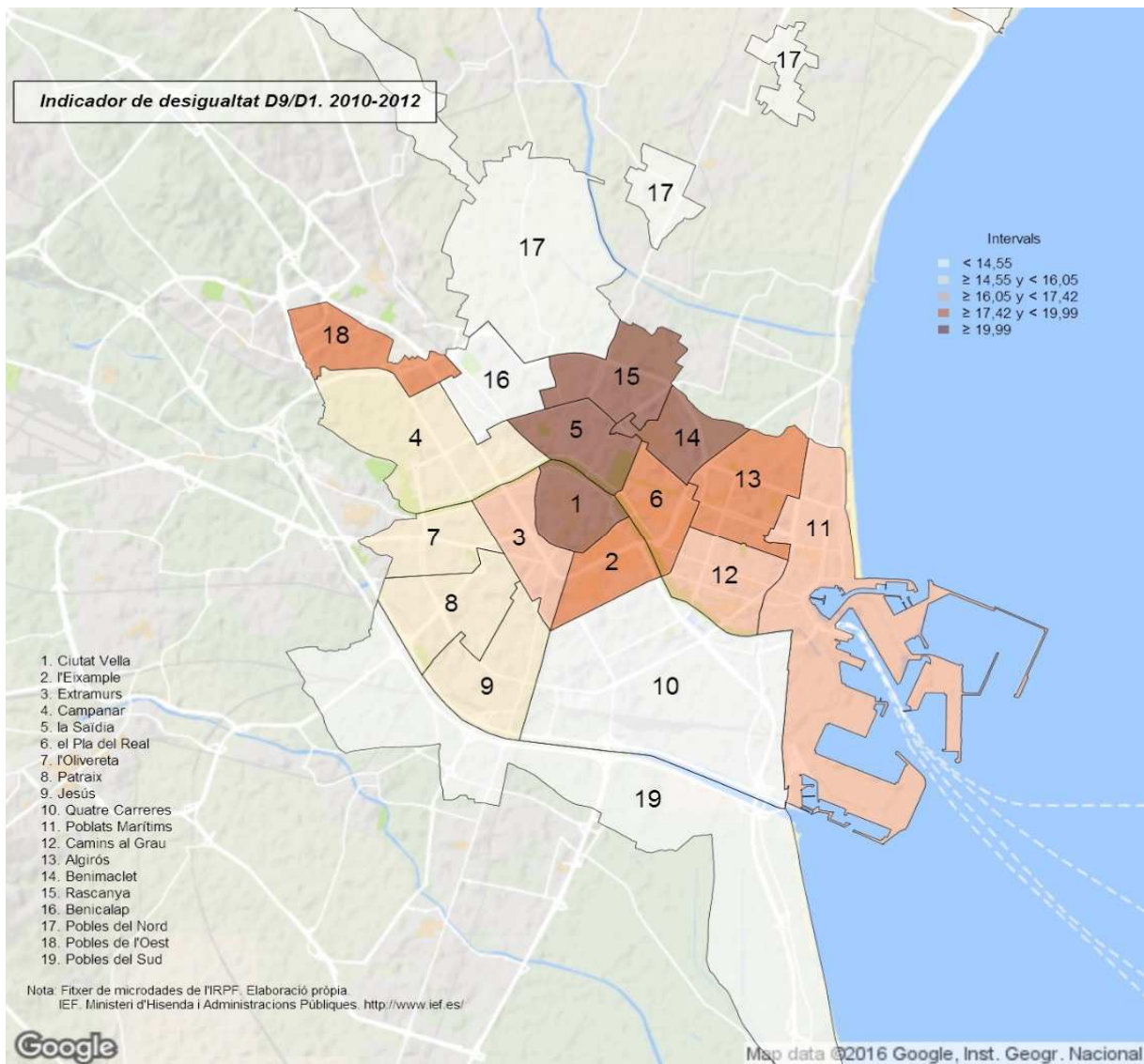

Índex de Gini. 2010-2012

