



IRPF

Datos para la ciudad de València y sus Distritos

2010 -
2012



AJUNTAMENT DE VALÈNCIA
ÀREA DE GOVERN INTERIOR
OFICINA D'ESTADÍSTICA





AJUNTAMENT DE VALENCIA
ÀREA DE GOVERN INTERIOR

ELABORACIÓ:

Oficina d'Estadística

Jordi Hidalgo Sánchez
Francisco Martínez Ruiz
Carmiña Moya Equiza
Tomás Morales Lorente
María Rodríguez Ciria

Han col·laborado:

Álvaro Briz Redón
Patricia Lara Giménez
Ruben Morenilla Parada
Marta Moshuk

OFICINA D'ESTADÍSTICA

www.valencia.es/estadistica

estadistica@valencia.es

Impuesto sobre la Renta de las Personas Físicas (IRPF)

[1. Análisis descriptivo del Impuesto. Valencia. 2012](#)

[1.1. Declaraciones según tipo. Valencia. 2010, 2011 y 2012](#)

[1.2. Declaraciones según estado civil de la persona primera declarante. Valencia. 2010, 2011 y 2012](#)

[1.3. Declaraciones según sexo de la persona primera declarante. Valencia. 2010, 2011 y 2012](#)

[1.4. Declaraciones según el tipo de declaración, el estado civil y el sexo de la primera persona declarante. Valencia. 2010, 2011 y 2012](#)

[1.5. Declaraciones según el número de descendientes. Valencia. 2010, 2011 y 2012](#)

[1.6. Declaraciones según los ascendientes o descendientes. Valencia. 2010, 2011 y 2012](#)

[1.7. Declaraciones según la edad de la persona primera declarante. Valencia. 2010, 2011 y 2012](#)

[1.8. Declaraciones según tramos de renta. Valencia. 2010, 2011 y 2012](#)

[1.9. Deciles de la distribución de Renta. Valencia. 2010, 2011 y 2012](#)

[1.10. Indicadores S80/S20 y S90/S10 según la distribución en deciles de la renta. Valencia. 2010, 2011 y 2012](#)

[2. Declaraciones según tipo. Distritos. 2010-2012](#)

[3. Renta total según tipo de declaración. Distritos. 2010-2012](#)

[4. Renta media según tipo de declaración. Distritos. 2010-2012](#)

[5. Declaraciones según estado civil de la persona primera declarante. Distritos. 2010-2012](#)

[6. Renta total según estado civil de la persona primera declarante. Distritos. 2010-2012](#)

[7. Renta media según estado civil de la persona primera declarante. Distritos. 2010-2012](#)

[8. Declaraciones según sexo de la persona primera declarante. Distritos. 2010-2012](#)

[9. Renta total según sexo de la persona primera declarante. Distritos. 2010-2012](#)

[10. Renta media según sexo de la persona primera declarante. Distritos. 2010-2012](#)

[11. Declaraciones según el tipo de declaración, el estado civil y el sexo de la primera persona declarante. Distritos. 2010-2012](#)

[12. Renta total según el tipo de declaración, el estado civil y el sexo de la primera persona declarante. Distritos. 2010-2012](#)

[13. Renta media según el tipo de declaración, el estado civil y el sexo de la primera persona declarante. Distritos. 2010-2012](#)

[14. Declaraciones según el número de descendientes. Distritos. 2010-2012](#)

[15. Renta total según el número de descendientes. Distritos. 2010-2012](#)

[16. Renta media según el número de descendientes. Distritos. 2010-2012](#)

[17. Declaraciones según los ascendientes o descendientes. Distritos. 2010-2012](#)

[18. Renta total según los ascendientes o descendientes. Distritos. 2010-2012](#)

[19. Renta media según los ascendientes o descendientes. Distritos. 2010-2012](#)

[20. Declaraciones según la edad de la persona primera declarante. Distritos. 2010-2012](#)

[21. Renta total según la edad de la persona primera declarante. Distritos. 2010-2012](#)

[22. Renta media según la edad de la persona primera declarante. Distritos. 2010-2012](#)

[23. Declaraciones según tramos de renta. Distritos. 2010-2012](#)

[24. Renta total según tramos de renta. Distritos. 2010-2012](#)

[25. Renta media según tramos de renta. Distritos. 2010-2012](#)

[26. Deciles de la distribución de Renta; deciles de los distritos. Distritos. 2010-2012](#)

[27. Renta total en cada decil de renta; deciles de los distritos. Distritos. 2010-2012](#)

[28. Renta media en cada decil de renta; deciles de los distritos. Distritos. 2010-2012](#)

[29. Declaraciones en cada decil de renta; deciles de la ciudad. Distritos. 2010-2012](#)

[30. Renta total en cada decil de renta; deciles de la ciudad. Distritos. 2010-2012](#)

[31. Indicadores S80/S20 y S90/S10 según la distribución en deciles de la renta. Distritos. 2010-2012](#)

1. Análisis descriptivo del Impuesto. Valencia. 2012

1a. Tamaño de la muestra y del universo

	Ciutat de València	Provincia de Valencia	España
Observaciones	36.105	98.843	2.074.225
Declaraciones	369.364	1.176.431	19.379.381

1b. Principales magnitudes fiscales

Ciudad de València	Declaraciones	Mínimo	Máximo	Total	Media	Desv. típ.
Rend. del trabajo. Retribuciones dinerarias	369.364	0,00	5.146.598,00	7.860.860.568,27	21.282,85	25.402,05
Renta del periodo	369.364	-305.546,26	20.955.968,93	9.073.768.019,91	24.568,00	71.196,46
Base Imponible	369.364	-306.296,26	20.955.968,93	8.076.858.143,74	21.866,48	71.205,24
Base Liquidable	369.364	-306.296,26	20.955.224,54	7.740.215.917,92	20.955,57	70.974,45
Cuota Integra	369.364	0,00	5.662.396,23	1.678.298.133,78	4.543,63	21.754,82
Cuota Líquida	369.364	0,00	5.660.920,81	1.590.078.006,08	4.304,89	21.702,84
Cuota Resultante	369.364	0,00	5.660.920,81	1.583.537.143,27	4.287,33	21.682,51
Cuota Real	369.364	-2.400,00	5.660.920,81	1.572.061.565,42	4.256,31	21.684,81
Resultado de la declaración	369.364	-477.552,40	1.670.161,90	-51.164.768,67	-138,52	6.643,69
Renta	369.364	-306.296,26	20.955.968,93	8.064.850.593,96	21.834,43	71.224,69

Prov. de Valencia	Declaraciones	Mínimo	Máximo	Total	Media	Desv. típ.
Rend. del trabajo. Retribuciones dinerarias	1.176.431	0,00	5.146.598,00	21.517.511.577,81	18.290,51	21.212,50
Renta del periodo	1.176.431	-536.918,56	20.955.968,93	24.302.519.135,81	20.657,84	45.907,29
Base Imponible	1.176.431	-540.227,54	20.955.968,93	21.053.664.275,68	17.896,22	45.934,22
Base Liquidable	1.176.431	-540.227,54	20.955.224,54	20.006.458.098,71	17.006,07	45.700,03
Cuota Integra	1.176.431	0,00	5.662.396,23	3.905.076.277,54	3.319,43	14.589,81
Cuota Líquida	1.176.431	0,00	5.660.920,81	3.632.141.853,41	3.087,43	14.541,10
Cuota Resultante	1.176.431	0,00	5.660.920,81	3.604.752.617,40	3.064,14	14.524,99
Cuota Real	1.176.431	-3.500,00	5.660.920,81	3.562.867.227,86	3.028,54	14.528,07
Resultado de la declaración	1.176.431	-477.552,40	1.769.437,68	-267.349.775,76	-227,26	5.056,64
Renta	1.176.431	-540.227,54	20.955.968,93	21.018.825.010,15	17.866,61	45.940,84

España	Declaraciones	Mínimo	Máximo	Total	Media	Desv. típ.
Rend. del trabajo. Retribuciones dinerarias	19.379.381	0	16.186.382	378.812.108.876	19.547	26.320
Renta del periodo	19.379.381	-17.156.309	60.289.121	426.296.842.881	21.997	46.820
Base Imponible	19.379.381	-17.160.389	60.286.469	373.776.206.198	19.287	46.842
Base Liquidable	19.379.381	-17.160.399	60.286.469	355.431.213.937	18.341	46.547
Cuota Integra	19.379.381	0	17.510.267	72.488.870.519	3.741	17.362
Cuota Líquida	19.379.381	0	17.510.229	67.484.334.317	3.482	17.277
Cuota Resultante	19.379.381	0	17.507.599	66.945.957.627	3.454	17.110
Cuota Real	19.379.381	-3.600	17.507.599	66.163.018.214	3.414	17.113
Resultado de la declaración	19.379.381	-488.659	16.238.260	-4.056.082.195	-209	8.576
Renta	19.379.381	-17.160.389	60.286.469	373.108.577.957	19.253	46.824

Notas: Datos en €.

Véase la [metodología](#) para consultar las definiciones.

Fuente: Elaboración de la Oficina de Estadística a partir del fichero de microdatos del IRPF.

IEF. Ministerio de Hacienda y Administraciones Públicas. <http://www.ief.es/>

Evolución de la Renta

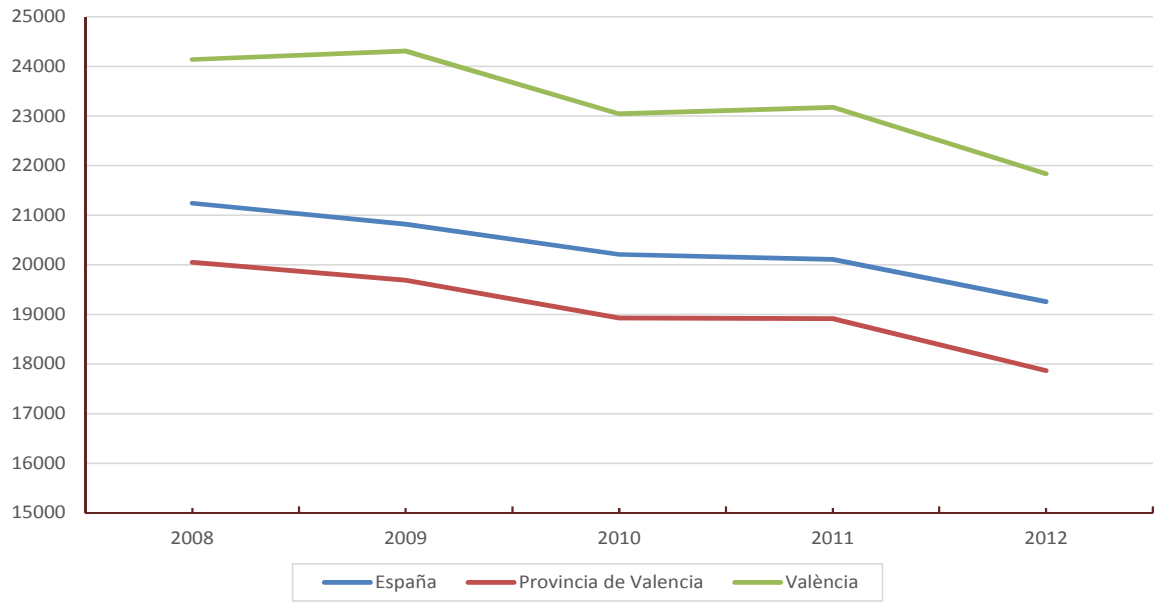

Principales magnitudes. Total Ciudad de Valencia

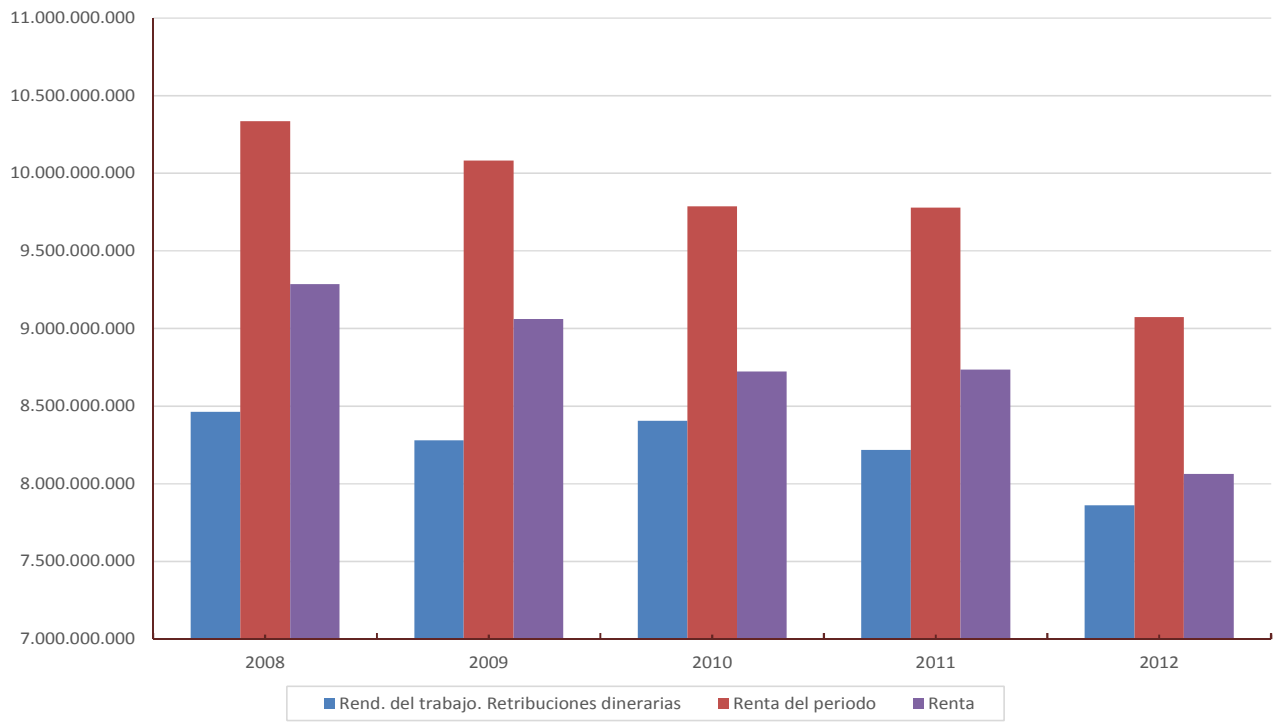

1.1. Declaraciones según tipo.Valencia. 2010, 2011 y 2012

Número de declaraciones	2010		2011		2012		Variación 2011/2010	Variación 2012/2011	Variación 2012/2010
		%		%		%			
Total	378.629		376.972		369.364		-0,4%	-2,0%	-2,4%
Individual	303.640	80,2%	304.460	80,8%	297.619	80,6%	0,3%	-2,2%	-2,0%
Conjunta	74.988	19,8%	72.512	19,2%	71.745	19,4%	-3,3%	-1,1%	-4,3%
Monoparental	12.383	16,5%	10.210	14,1%	10.983	15,3%	-17,6%	7,6%	-11,3%
De matrimonio	62.605	83,5%	62.302	85,9%	60.762	84,7%	-0,5%	-2,5%	-2,9%
Renta total	2010	%	2011	%	2012	%			
Total	8.724.060.403		8.736.471.137		8.064.850.594		0,1%	-7,7%	-7,6%
Individual	6.888.557.534	79,0%	6.882.127.768	78,8%	6.361.301.475	78,9%	-0,1%	-7,6%	-7,7%
Conjunta	1.835.502.869	21,0%	1.854.343.369	21,2%	1.703.549.119	21,1%	1,0%	-8,1%	-7,2%
Monoparental	218.629.947	11,9%	208.226.120	11,2%	198.853.640	11,7%	-4,8%	-4,5%	-9,0%
De matrimonio	1.616.872.922	88,1%	1.646.117.250	88,8%	1.504.695.479	88,3%	1,8%	-8,6%	-6,9%
Renta media	2010		2011		2012				
Total	23.041		23.175		21.834		0,6%	-5,8%	-5,2%
Individual	22.687		22.604		21.374		-0,4%	-5,4%	-5,8%
Conjunta	24.477		25.573		23.745		4,5%	-7,1%	-3,0%
Monoparental	17.655		20.395		18.106		15,5%	-11,2%	2,6%
De matrimonio	25.827		26.422		24.764		2,3%	-6,3%	-4,1%

Notas: Renta en €.

Véase la [metodología](#) para consultar las definiciones.

Fuente: Elaboración de la Oficina de Estadística a partir del fichero de microdatos del IRPF.

IEF. Ministerio de Hacienda y Administraciones Públicas. <http://www.ief.es/>

1.2. Declaraciones según estado civil de la persona primera declarante. Valencia. 2010, 2011 y 2012

Número de declaraciones	2010	%	2011	%	2012	%
Total	378.629		376.972		369.364	
Soltera	120.198	31,7%	112.091	29,7%	117.002	31,7%
Casada	208.851	55,2%	203.245	53,9%	199.671	54,1%
Viuda o divorciada o separada	49.580	13,1%	61.636	16,4%	52.690	14,3%

Renta total	2010	%	2011	%	2012	%
Total	8.724.060.403		8.736.471.137		8.064.850.594	
Soltera	2.046.874.815	23,5%	1.800.143.218	20,6%	1.841.398.465	22,8%
Casada	5.640.036.299	64,6%	5.519.481.814	63,2%	5.126.355.035	63,6%
Viuda o divorciada o separada	1.037.149.290	11,9%	1.416.846.105	16,2%	1.097.097.095	13,6%

Renta media	2010	2011	2012
Total	23.041	23.175	21.834
Soltera	17.029	16.060	15.738
Casada	27.005	27.157	25.674
Viuda o divorciada o separada	20.919	22.987	20.822

Notas: Renta en €.

Véase la [metodología](#) para consultar las definiciones.

Fuente: Elaboración de la Oficina de Estadística a partir del fichero de microdatos del IRPF.

IEF. Ministerio de Hacienda y Administraciones Públicas. <http://www.ief.es/>

Estado civil de la persona primera declarante Renta media

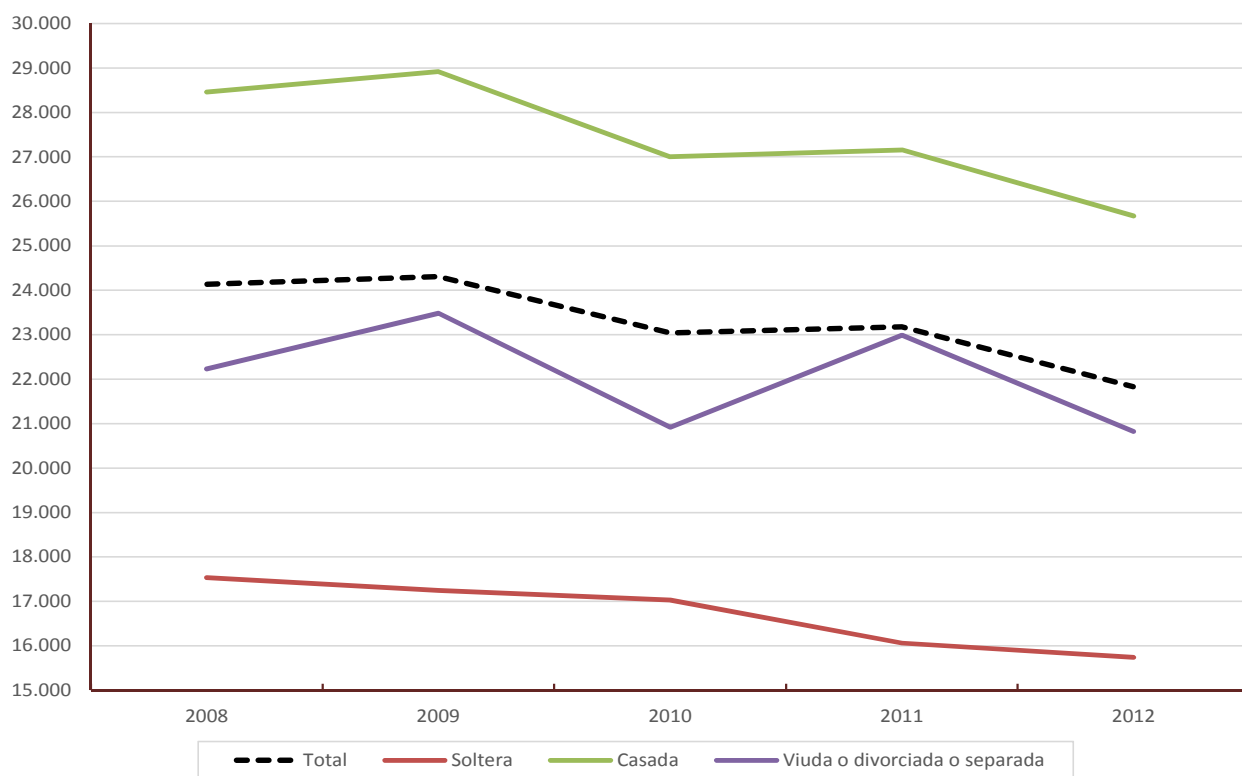

1.3. Declaraciones según sexo de la persona primera declarante. Valencia. 2010, 2011 y 2012

Número de declaraciones	2010	%	2011	%	2012	%
Total	378.629		376.972		369.364	
Varones	206.170	54,5%	204.184	54,2%	207.941	56,3%
Mujeres	172.458	45,5%	172.788	45,8%	176.767	47,9%
Renta total	2010	%	2011	%	2012	%
Total	8.724.060.403		8.736.471.137		8.064.850.594	
Varones	5.361.791.186	61,5%	5.298.639.403	60,6%	4.898.484.731	60,7%
Mujeres	3.362.269.217	38,5%	3.437.831.735	39,4%	3.166.365.863	39,3%
Renta media	2010	%Mujeres/ Varones	2011	%Mujeres/ Varones	2012	%Mujeres/ Varones
Total	23.041	75,0%	23.175	76,7%	21.834	76,0%
Varones	26.007		25.950		23.557	
Mujeres	19.496		19.896		17.913	

Notas: Renta en €.

Véase la [metodología](#) para consultar las definiciones.

Fuente: Elaboración de la Oficina de Estadística a partir del fichero de microdatos del IRPF.

IEF. Ministerio de Hacienda y Administraciones Públicas. <http://www.ief.es/>

Sexo de la persona primera declarante Renta media

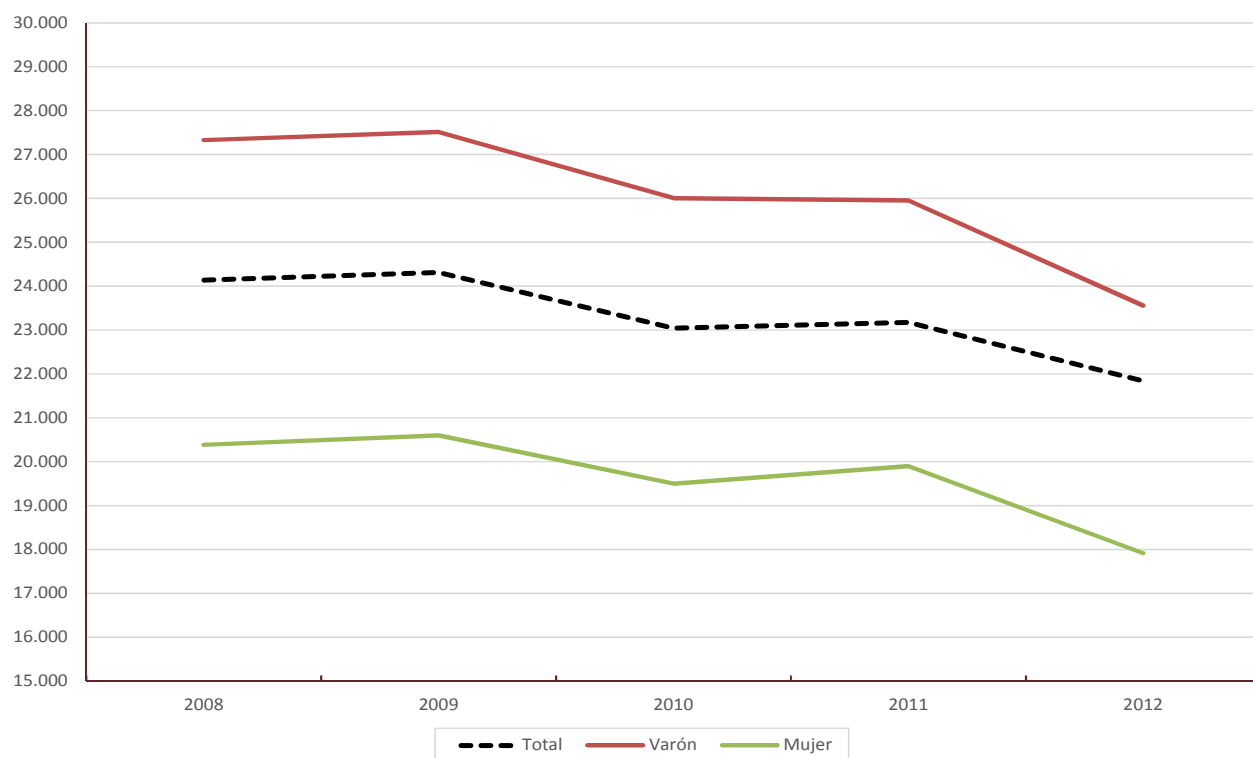

Sexo de la persona primera declarante Renta total

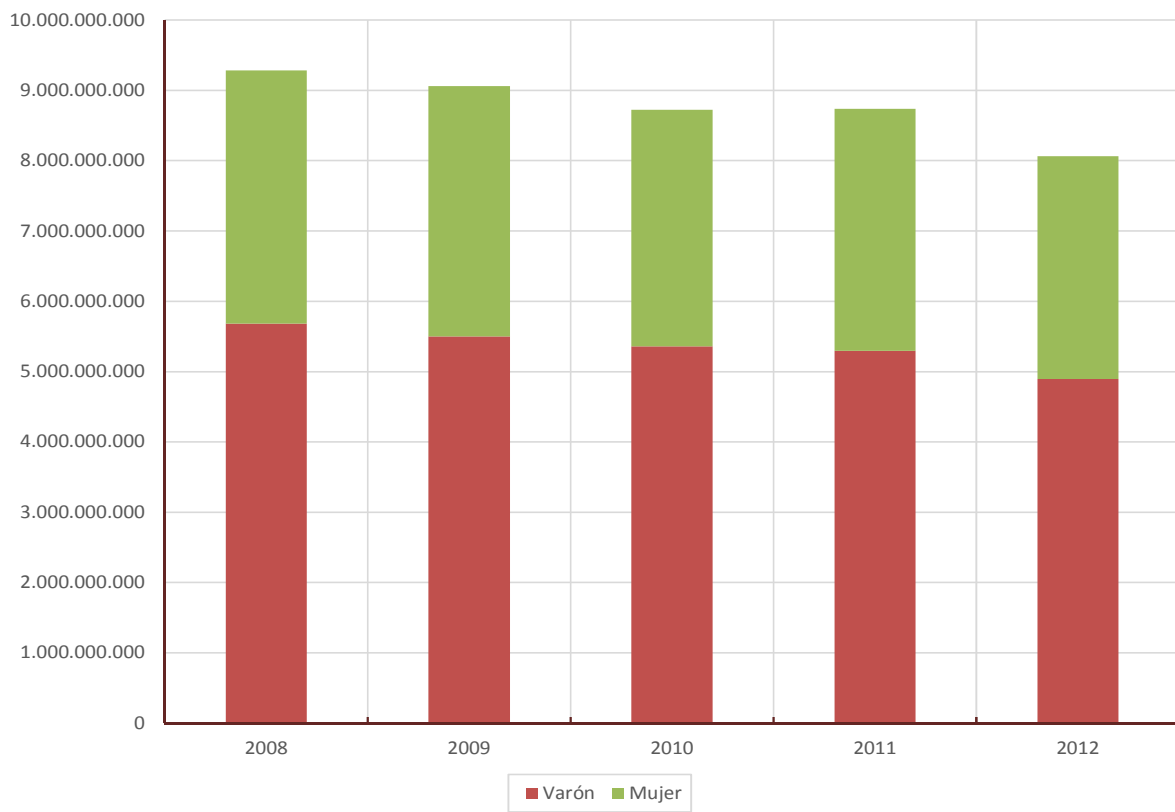

1.4. Declaraciones según el tipo de declaración, el estado civil y el sexo de la primera persona declarante. Valencia. 2010, 2011 y 2012

Número de declaraciones	2010	%	2011	%	2012	%
Total	378.629		376.972		369.364	
Individual varón	146.381	38,7%	147.037	39,0%	144.788	39,2%
Individual mujer	157.259	41,5%	157.423	41,8%	152.832	41,4%
Conjunta monoparental varón	3.596	0,9%	1.920	0,5%	2.099	0,6%
Conjunta monoparental mujer	8.788	2,3%	8.289	2,2%	8.884	2,4%
Conjunta de matrimonio hombre	56.194	14,8%	55.227	14,7%	50.523	13,7%
Conjunta de matrimonio mujer	6.411	1,7%	7.075	1,9%	10.239	2,8%
Renta total	2010	%	2011	%	2012	%
Total	8.724.060.403		8.736.471.137		8.064.850.594	
Individual varón	3.790.270.025	43,4%	3.754.240.923	43,0%	3.542.598.788	43,9%
Individual mujer	3.098.287.508	35,5%	3.127.886.845	35,8%	2.818.702.688	35,0%
Conjunta monoparental varón	69.992.494	0,8%	38.468.773	0,4%	39.334.292	0,5%
Conjunta monoparental mujer	148.637.453	1,7%	169.757.346	1,9%	159.519.348	2,0%
Conjunta de matrimonio hombre	1.501.528.667	17,2%	1.505.929.706	17,2%	1.316.551.652	16,3%
Conjunta de matrimonio mujer	115.344.255	1,3%	140.187.544	1,6%	188.143.827	2,3%
Renta media	2010		2011		2012	
Total	23.041		23.175		21.834	
Individual varón	25.893		25.533		24.468	
Individual mujer	19.702		19.869		18.443	
Conjunta monoparental varón	19.466		20.034		18.743	
Conjunta monoparental mujer	16.914		20.479		17.956	
Conjunta de matrimonio hombre	26.721		27.268		26.059	
Conjunta de matrimonio mujer	17.990		19.814		18.375	

Notas: Renta en €.

Véase la [metodología](#) para consultar las definiciones.

Fuente: Elaboración de la Oficina de Estadística a partir del fichero de microdatos del IRPF.

IEF. Ministerio de Hacienda y Administraciones Públicas. <http://www.ief.es/>

Estado civil y el sexo de la primera persona declarante Renta media

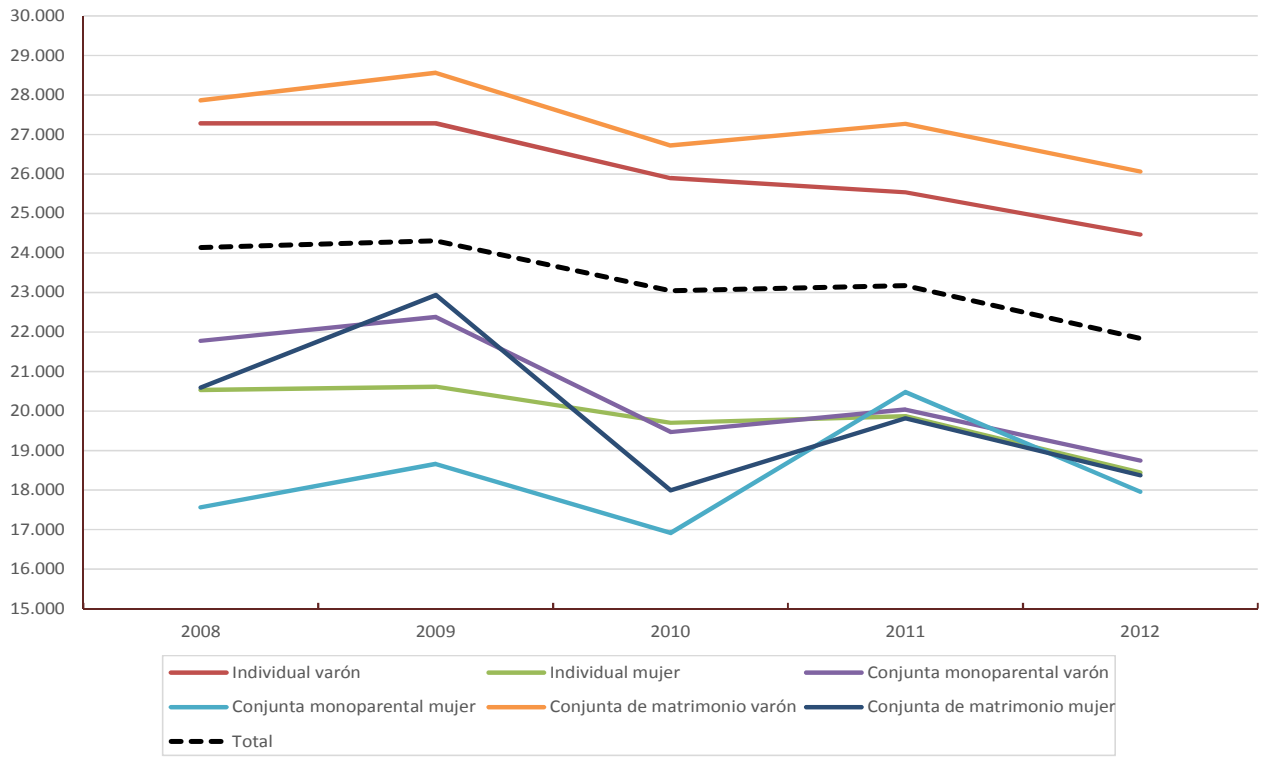

1.5. Declaraciones según el número de descendientes. Valencia. 2010, 2011 y 2012

Número de declaraciones	2010	%	2011	%	2012	%
Total	378.629		376.972		369.364	
Ninguno	242.882	64,1%	246.127	65,3%	236.228	64,0%
1	69.255	18,3%	66.868	17,7%	74.293	20,1%
2 o más	66.491	17,6%	63.977	17,0%	58.843	15,9%
Renta total	2010	%	2011	%	2012	%
Total	8.724.060.403		8.736.471.137		8.064.850.594	
Ninguno	5.050.833.217	57,9%	5.313.068.160	60,8%	4.746.801.370	58,9%
1	1.639.185.759	18,8%	1.512.862.494	17,3%	1.646.161.906	20,4%
2 o más	2.034.041.427	23,3%	1.910.540.484	21,9%	1.671.887.319	20,7%
Renta media	2010		2011		2012	
Total	23.041		23.175		21.834	
Ninguno	20.795		21.587		20.094	
1	23.669		22.625		22.158	
2 o más	30.591		29.863		28.413	

Notas: Renta en €.

Véase la [metodología](#) para consultar las definiciones.

Fuente: Elaboración de la Oficina de Estadística a partir del fichero de microdatos del IRPF.

IEF. Ministerio de Hacienda y Administraciones Públicas. <http://www.ief.es/>

Número de descendientes Renta media

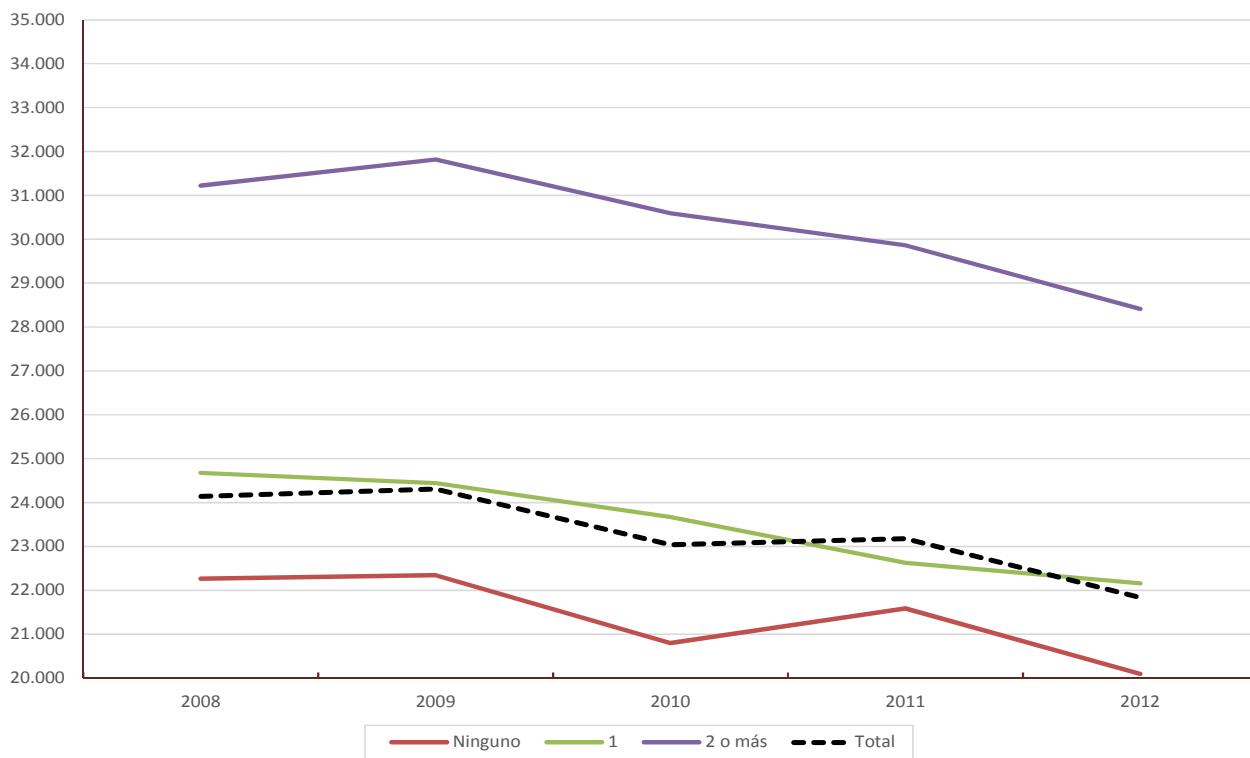

1.6. Declaraciones según los ascendientes o descendientes. Valencia. 2010, 2011 y 2012

Número de declaraciones	2010	%	2011	%	2012	%
Total	378.629		376.972		369.364	
Sin ninguno de los dos	240.460	63,5%	244.385	64,8%	234.816	63,6%
Con alguno de ellos	138.168	36,5%	132.586	35,2%	134.548	36,4%
Renta total	2010	%	2011	%	2012	%
Total	8.724.060.403		8.736.471.137		8.064.850.594	
Sin ninguno de los dos	5.000.369.363	57,3%	5.284.456.598	60,5%	4.714.611.758	58,5%
Con alguno de ellos	3.723.691.040	42,7%	3.452.014.539	39,5%	3.350.238.836	41,5%
Renta media	2010		2011		2012	
Total	23.041		23.175		21.834	
Sin ninguno de los dos	20.795		21.623		20.078	
Con alguno de ellos	26.950		26.036		24.900	

Notas: Renta en €.

Véase la [metodología](#) para consultar las definiciones.

Fuente: Elaboración de la Oficina de Estadística a partir del fichero de microdatos del IRPF.

IEF. Ministerio de Hacienda y Administraciones Públicas. <http://www.ief.es/>

Ascendientes o descendientes Renta media

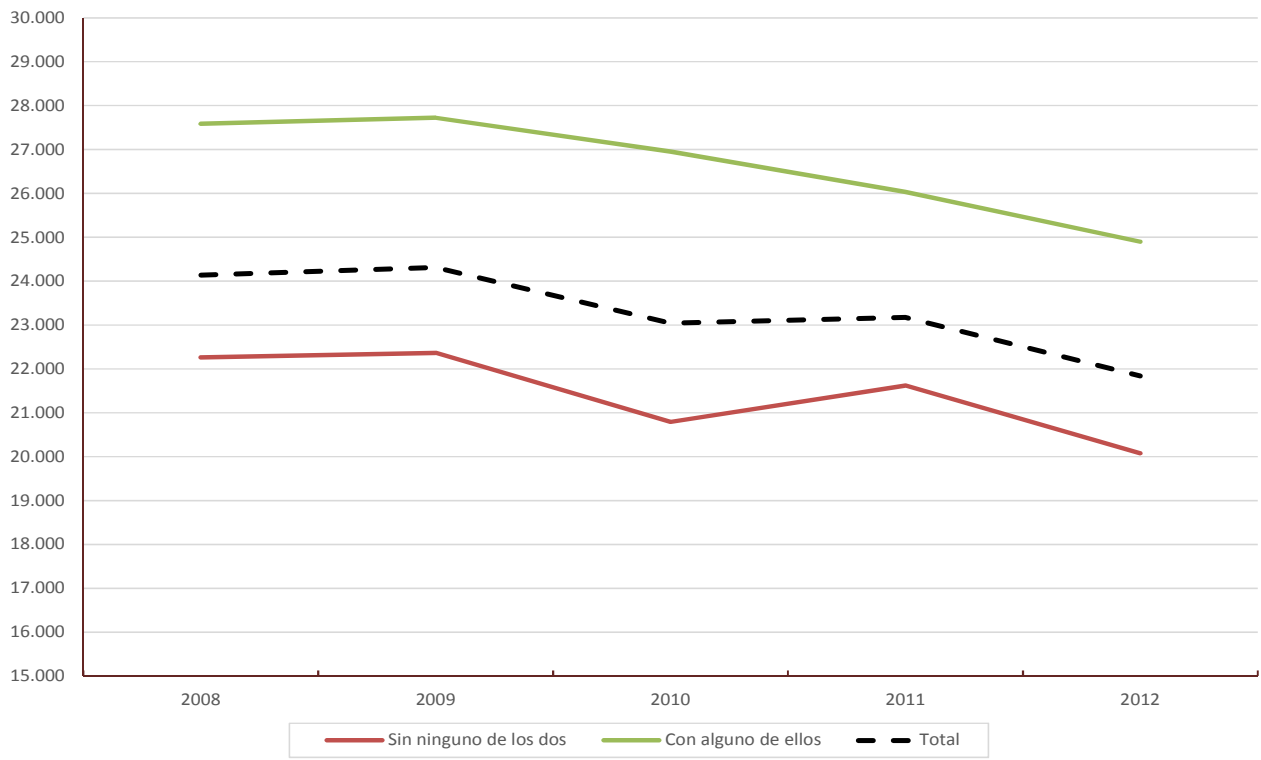

1.7. Declaraciones según la edad de la persona primera declarante. Valencia. 2010, 2011 y 2012

Número de declaraciones		2010	%	2011	%	2012	%
Total		378.629		376.972		369.364	
≤ 34 años		79.072	20,9%	64.760	17,2%	62.107	16,8%
> 34 y ≤ 44 años		81.260	21,5%	84.961	22,5%	92.301	25,0%
> 44 y ≤ 64 años		141.289	37,3%	147.712	39,2%	138.849	37,6%
> 64 años		77.007	20,3%	79.538	21,1%	76.107	20,6%
Renta total		2010	%	2011	%	2012	%
Total		8.724.060.403		8.736.471.137		8.064.850.594	
≤ 34 años		1.209.819.867	13,9%	899.721.235	10,3%	783.582.972	9,7%
> 34 y ≤ 44 años		1.906.583.610	21,9%	1.871.683.694	21,4%	1.970.853.090	24,4%
> 44 y ≤ 64 años		3.925.991.094	45,0%	4.135.810.280	47,3%	3.650.220.039	45,3%
> 64 años		1.681.665.832	19,3%	1.829.255.928	20,9%	1.660.194.493	20,6%
Renta media		2010		2011		2012	
Total		23.041		23.175		21.834	
≤ 34 años		15.300		13.893		12.617	
> 34 y ≤ 44 años		23.463		22.030		21.353	
> 44 y ≤ 64 años		27.787		27.999		26.289	
> 64 años		21.838		22.998		21.814	

Notas: Renta en €.

Véase la [metodología](#) para consultar las definiciones.

Fuente: Elaboración de la Oficina de Estadística a partir del fichero de microdatos del IRPF.

IEF. Ministerio de Hacienda y Administraciones Públicas. <http://www.ief.es/>

Edad de la persona primera declarante Renta media

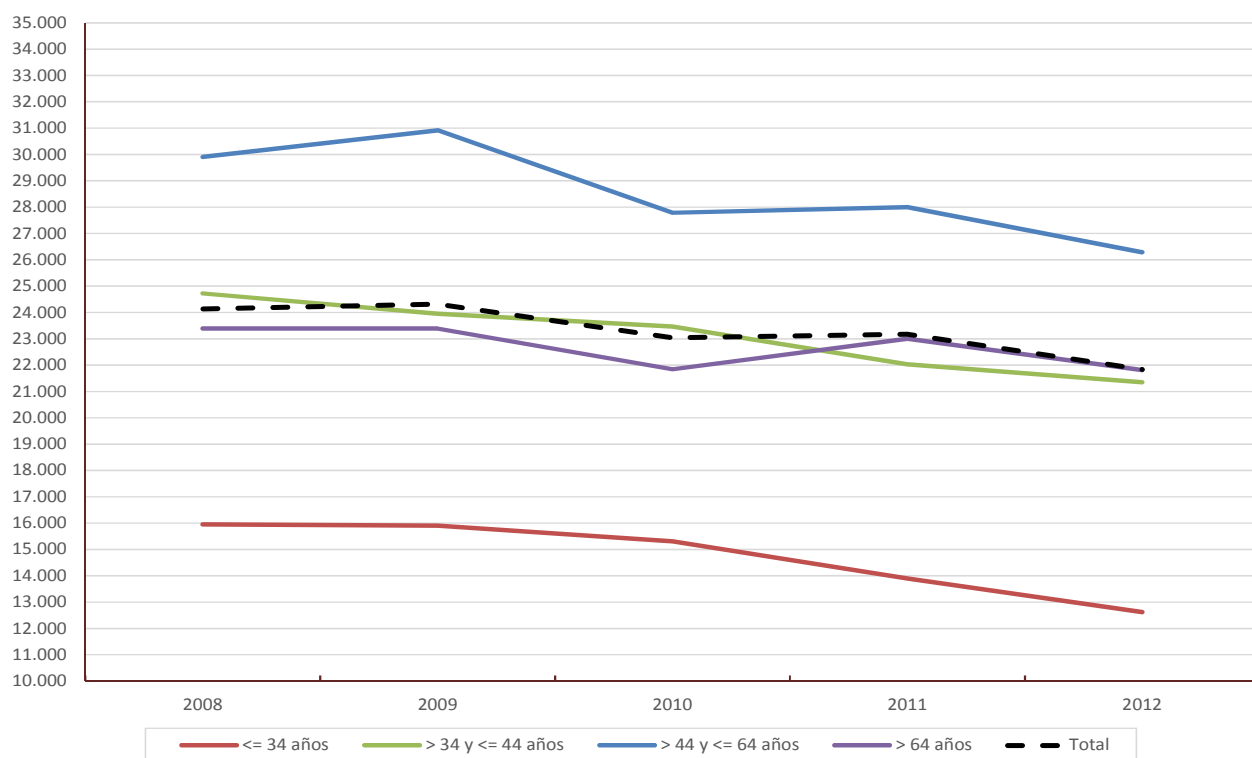

Edad de la persona primera declarante Renta total

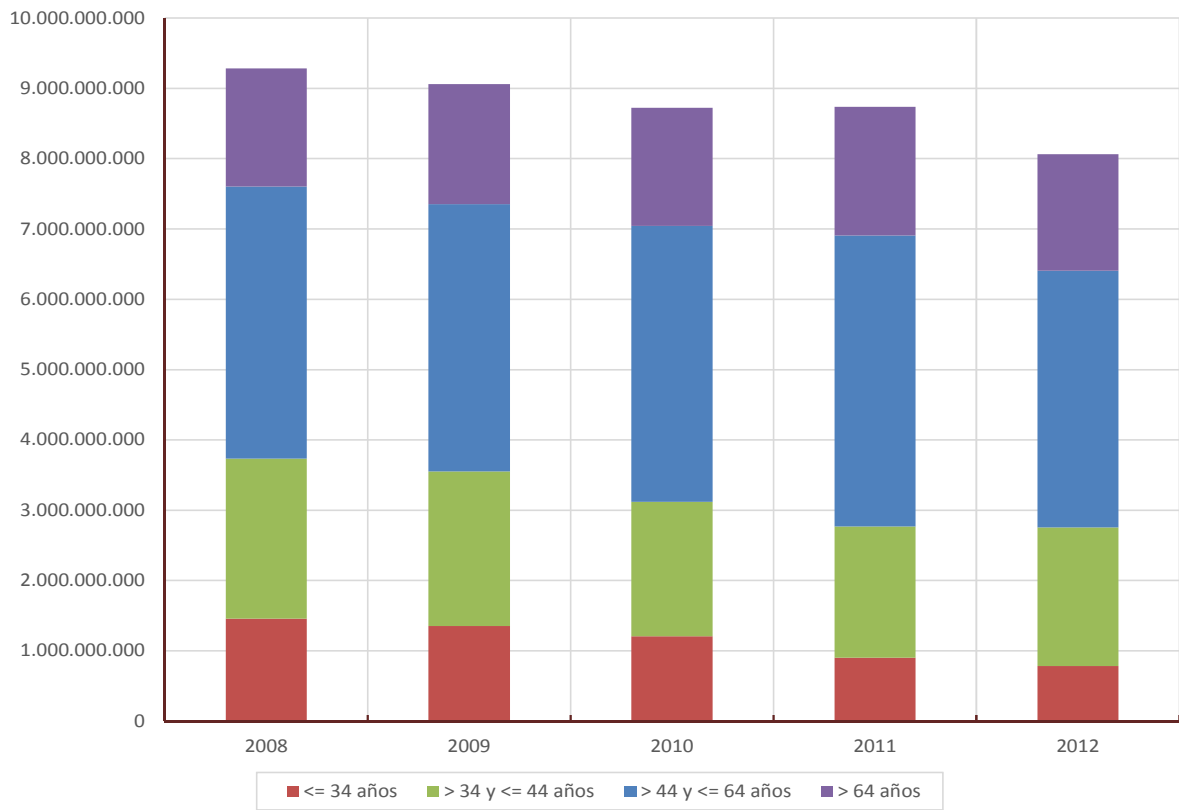

1.8. Declaraciones según tramos de renta. Valencia. 2010, 2011 y 2012

Número de declaraciones	2010	%	2011	%	2012	%
Total	378.629		376.972		369.364	
Negativas o ≤ 6.000 €	68.018	18,0%	73.236	19,4%	76.171	20,6%
> 6.000 y ≤ 12.000 €	64.156	16,9%	61.127	16,2%	63.115	17,1%
> 12.000 y ≤ 18.000 €	68.524	18,1%	64.444	17,1%	63.325	17,1%
> 18.000 y ≤ 24.000 €	47.774	12,6%	50.612	13,4%	47.824	12,9%
> 24.000 y ≤ 30.000 €	38.471	10,2%	39.467	10,5%	35.023	9,5%
> 30.000 y ≤ 42.000 €	48.603	12,8%	47.110	12,5%	46.988	12,7%
> 42.000 y ≤ 60.000 €	23.446	6,2%	21.536	5,7%	20.163	5,5%
Más de 60.000 €	19.636	5,2%	19.441	5,2%	16.755	4,5%

Renta total	2010	%	2011	%	2012	%
Total	8.724.060.403		8.736.471.137		8.064.850.594	
Negativas o ≤ 6.000 €	166.105.344	1,9%	164.801.127	1,9%	163.201.858	2,0%
> 6.000 y ≤ 12.000 €	570.282.290	6,5%	551.934.766	6,3%	571.670.031	7,1%
> 12.000 y ≤ 18.000 €	1.011.066.197	11,6%	955.338.336	10,9%	938.535.600	11,6%
> 18.000 y ≤ 24.000 €	992.119.064	11,4%	1.061.895.795	12,2%	1.001.300.238	12,4%
> 24.000 y ≤ 30.000 €	1.030.144.992	11,8%	1.054.412.332	12,1%	951.250.778	11,8%
> 30.000 y ≤ 42.000 €	1.691.089.805	19,4%	1.653.263.076	18,9%	1.620.807.435	20,1%
> 42.000 y ≤ 60.000 €	1.156.353.288	13,3%	1.069.780.765	12,2%	993.169.798	12,3%
Más de 60.000 €	2.106.899.422	24,2%	2.225.044.939	25,5%	1.824.914.855	22,6%

Renta media	2010	2011	2012
Total	23.041	23.175	21.834
Negativas o ≤ 6.000 €	2.442	2.250	2.143
> 6.000 y ≤ 12.000 €	8.889	9.029	9.058
> 12.000 y ≤ 18.000 €	14.755	14.824	14.821
> 18.000 y ≤ 24.000 €	20.767	20.981	20.937
> 24.000 y ≤ 30.000 €	26.777	26.716	27.161
> 30.000 y ≤ 42.000 €	34.794	35.094	34.494
> 42.000 y ≤ 60.000 €	49.320	49.674	49.258
Más de 60.000 €	107.297	114.454	108.918

Notas: Renta en €.

Véase la [metodología](#) para consultar las definiciones.

Fuente: Elaboración de la Oficina de Estadística a partir del fichero de microdatos del IRPF.

IEF. Ministerio de Hacienda y Administraciones Públicas. <http://www.ief.es/>

1.9. Deciles de la distribución de Renta. Valencia. 2010, 2011 y 2012

Deciles	2010	2011	2012
Decil 1	3.320	2.645	2.072
Decil 2	6.616	6.181	5.801
Decil 3	10.168	9.997	9.288
Decil 4	13.463	13.325	12.976
Decil 5	16.706	17.110	15.796
Decil 6	20.977	21.299	20.466
Decil 7	26.016	26.162	25.470
Decil 8	32.577	32.755	31.650
Decil 9	45.040	43.629	41.752
Renta total	2010	2011	2012
Decil 1	23.886.744	6.525.810	-1.774.530
Decil 2	191.484.611	171.739.000	151.274.738
Decil 3	315.646.385	305.251.358	278.810.357
Decil 4	451.999.736	442.192.582	412.821.671
Decil 5	569.559.726	568.058.138	527.858.334
Decil 6	713.392.408	717.754.296	664.428.629
Decil 7	894.765.068	887.360.646	845.541.685
Decil 8	1.114.466.553	1.093.347.493	1.050.868.511
Decil 9	1.421.415.437	1.396.967.443	1.316.936.546
Renta media	2010	2011	2012
Decil 1	631	173	-48
Decil 2	5.050	4.549	4.099
Decil 3	8.337	8.100	7.545
Decil 4	11.908	11.695	11.168
Decil 5	15.041	15.071	14.320
Decil 6	18.821	19.026	17.985
Decil 7	23.612	23.518	22.777
Decil 8	29.411	28.944	28.666
Decil 9	37.597	37.115	35.501

Notas: Renta en €.

Véase la [metodología](#) para consultar las definiciones.

Fuente: Elaboración de la Oficina de Estadística a partir del fichero de microdatos del IRPF.

IEF. Ministerio de Hacienda y Administraciones Públicas. <http://www.ief.es/>

1.10. Indicadores S80/S20 y S90/S10 según la distribución en deciles de la renta. Valencia. 2010, 2011 y 2012

Valencia	2010	2011	2012
D8/D2	4,92	5,30	5,46
D9/D1	13,57	16,49	20,15
I. Gini	0,468	0,481	0,475

Provincia de Valencia	2010	2011	2012
D8/D2	4,99	5,18	5,36
D9/D1	13,76	16,88	20,08
I. Gini	0,465	0,472	0,471

España	2010	2011	2012
D8/D2	4,79	4,99	5,19
D9/D1	12,69	14,52	16,96
I. Gini	0,450	0,451	0,459

Nota: Véase la [metodología](#) para consultar las definiciones.

Fuente: Elaboración de la Oficina de Estadística a partir del fichero de microdatos del IRPF.
IEF. Ministerio de Hacienda y Administraciones Públicas. <http://www.ief.es/>

2. Declaraciones según tipo. Distritos. 2010-2012

	Total		Individual		Conjunta					
		%		%	Total		Monoparental		De matrimonio	
		%		%		%		%		%
Valencia	374.988		301.906	80,5%	73.082	19,5%	11.192	15,3%	61.890	84,7%
1. Ciutat Vella	14.806	3,9%	13.289	89,8%	1.517	10,2%			1.424	93,9%
2. l'Eixample	22.280	5,9%	18.973	85,2%	3.307	14,8%	550	16,6%	2.757	83,4%
3. Extramurs	24.649	6,6%	20.922	84,9%	3.727	15,1%	688	18,5%	3.038	81,5%
4. Campanar	18.434	4,9%	15.103	81,9%	3.330	18,1%	578	17,3%	2.753	82,7%
5. la Saldia	21.363	5,7%	17.577	82,3%	3.786	17,7%	598	15,8%	3.188	84,2%
6. el Pla del Real	15.316	4,1%	12.826	83,7%	2.490	16,3%	368	14,8%	2.123	85,2%
7. l'Olivereta	22.164	5,9%	17.412	78,6%	4.752	21,4%	631	13,3%	4.120	86,7%
8. Patraix	26.693	7,1%	20.981	78,6%	5.713	21,4%	772	13,5%	4.941	86,5%
9. Jesús	23.830	6,4%	18.598	78,0%	5.232	22,0%	845	16,1%	4.387	83,9%
10. Quatre Carreres	35.038	9,3%	27.517	78,5%	7.521	21,5%	1.198	15,9%	6.323	84,1%
11. Poblats Marítims	24.007	6,4%	18.393	76,6%	5.614	23,4%	838	14,9%	4.775	85,1%
12. Camins al Grau	31.328	8,4%	25.615	81,8%	5.713	18,2%	844	14,8%	4.869	85,2%
13. Algirós	17.819	4,8%	14.219	79,8%	3.599	20,2%	496	13,8%	3.103	86,2%
14. Benimaclet	13.111	3,5%	10.483	80,0%	2.627	20,0%	514	19,6%	2.114	80,4%
15. Rascanya	22.425	6,0%	17.749	79,1%	4.677	20,9%	838	17,9%	3.839	82,1%
16. Benicalap	22.285	5,9%	17.604	79,0%	4.682	21,0%	574	12,3%	4.108	87,7%
17. Pobles del Nord	3.133	0,8%	2.404	76,7%	729	23,3%			571	78,3%
18. Pobles de l'Oest	5.443	1,5%	3.780	69,4%	1.663	30,6%	327	19,7%	1.336	80,3%
19. Pobles del Sud	10.865	2,9%	8.462	77,9%	2.403	22,1%	282	11,7%	2.121	88,3%

Notas: (a) Muestra insuficiente para poder mostrar las estimaciones en más de un año.

(b) Muestra deficiente: únicamente en un año hay muestra insuficiente.

(c) Puede contener errores elevados de muestreo en más de un año.

Véase la [metodología](#) para consultar las definiciones.

Fuente: Elaboración de la Oficina de Estadística a partir del fichero de microdatos del IRPF.

IEF. Ministerio de Hacienda y Administraciones Públicas. <http://www.ief.es/>

Número de Declaraciones. Distribución porcentual. 2010-2012

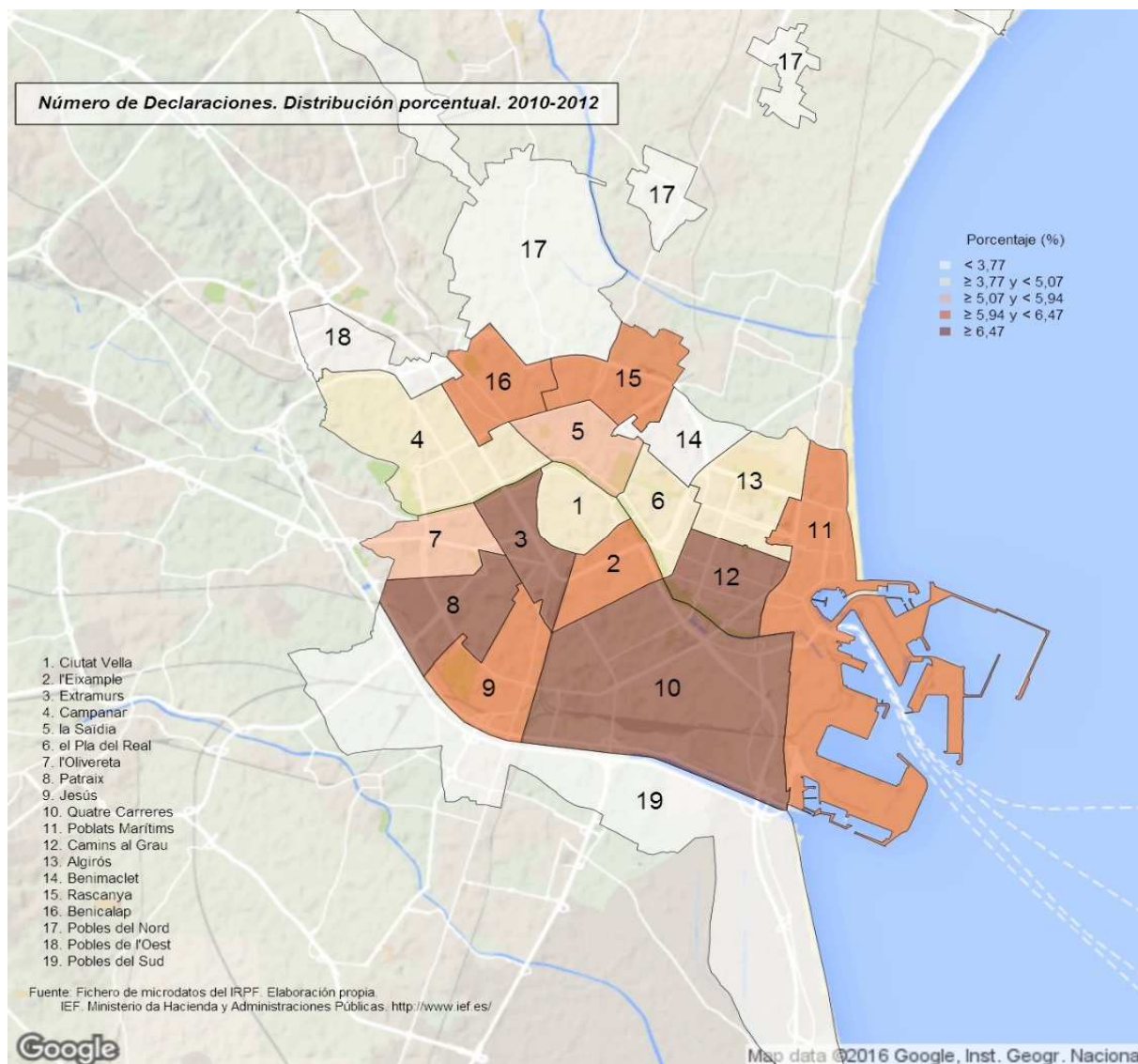

3. Renta total según tipo de declaración. Distritos. 2010-2012

	Total		Individual		Conjunta					
		%		%	Total	%	Monoparental	%	De matrimonio	%
Valencia	8.508.460.711		6.710.662.259	78,9%	1.797.798.453	21,1%	208.569.902	11,6%	1.589.228.550	88,4%
1. Ciutat Vella	459.614.180	5,4%	399.207.725	86,9%	60.406.454	13,1%	(a)		56.669.798	93,8%
2. l'Eixample	806.757.985	9,5%	684.134.312	84,8%	122.623.673	15,2%	16.217.276	13,2%	106.406.397	86,8%
3. Extramurs	607.043.521	7,1%	501.918.812	82,7%	105.124.709	17,3%	13.618.157	13,0%	91.506.553	87,0%
4. Campanar	423.409.829	5,0%	340.857.897	80,5%	82.551.932	19,5%	12.707.637	15,4%	69.844.295	84,6%
5. la Saïdia	474.796.545	5,6%	381.400.140	80,3%	93.396.405	19,7%	8.449.997	9,0%	84.946.408	91,0%
6. el Pla del Real	520.458.319	6,1%	428.296.654	82,3%	92.161.665	17,7%	9.960.144	(c) 10,8%	82.201.521	89,2%
7. l'Olivereta	414.989.367	4,9%	314.922.782	75,9%	100.066.584	24,1%	8.379.655	8,4%	91.686.930	91,6%
8. Patraix	508.267.341	6,0%	386.947.800	76,1%	121.319.541	23,9%	11.692.456	9,6%	109.627.085	90,4%
9. Jesús	449.750.877	5,3%	334.772.194	74,4%	114.978.683	25,6%	14.792.469	12,9%	100.186.214	87,1%
10. Quatre Carreres	695.665.744	8,2%	521.549.304	75,0%	174.116.440	25,0%	20.673.787	11,9%	153.442.652	88,1%
11. Poblats Marítims	441.185.250	5,2%	314.113.180	71,2%	127.072.070	28,8%	13.712.475	10,8%	113.359.595	89,2%
12. Camins al Grau	790.425.375	9,3%	630.739.437	79,8%	159.685.937	20,2%	17.250.052	10,8%	142.435.885	89,2%
13. Algirós	412.986.549	4,9%	314.704.552	76,2%	98.281.997	23,8%	9.672.693	(c) 9,8%	88.609.304	90,2%
14. Benimaclet	313.008.416	3,7%	243.922.210	77,9%	69.086.206	22,1%	12.026.847	17,4%	57.059.359	82,6%
15. Rascanya	387.292.080	4,6%	300.601.892	77,6%	86.690.189	22,4%	12.279.822	14,2%	74.410.366	85,8%
16. Benicalap	437.480.095	5,1%	343.967.560	78,6%	93.512.534	21,4%	11.490.057	12,3%	82.022.477	87,7%
17. Pobles del Nord	69.075.460	0,8%	52.363.305	75,8%	16.712.155	24,2%	(a)		12.625.314	75,5%
18. Pobles de l'Oest	85.437.225	1,0%	55.305.265	64,7%	30.131.961	35,3%	3.848.834	(b) 12,8%	26.283.127	87,2%
19. Pobles del Sud	210.816.555	2,5%	160.937.239	76,3%	49.879.316	23,7%	3.974.046	(b) 8,0%	45.905.269	92,0%

Notas: (a) Muestra insuficiente para poder mostrar las estimaciones en más de un año.

(b) Muestra deficiente: únicamente en un año hay muestra insuficiente.

(c) Puede contener errores elevados de muestreo en más de un año.

Datos en €.

Véase la [metodología](#) para consultar las definiciones.

Fuente: Elaboración de la Oficina de Estadística a partir del fichero de microdatos del IRPF.

IEF. Ministerio de Hacienda y Administraciones Públicas. <http://www.ief.es/>

Renta Total según Tipo de Declaración 2010-2012

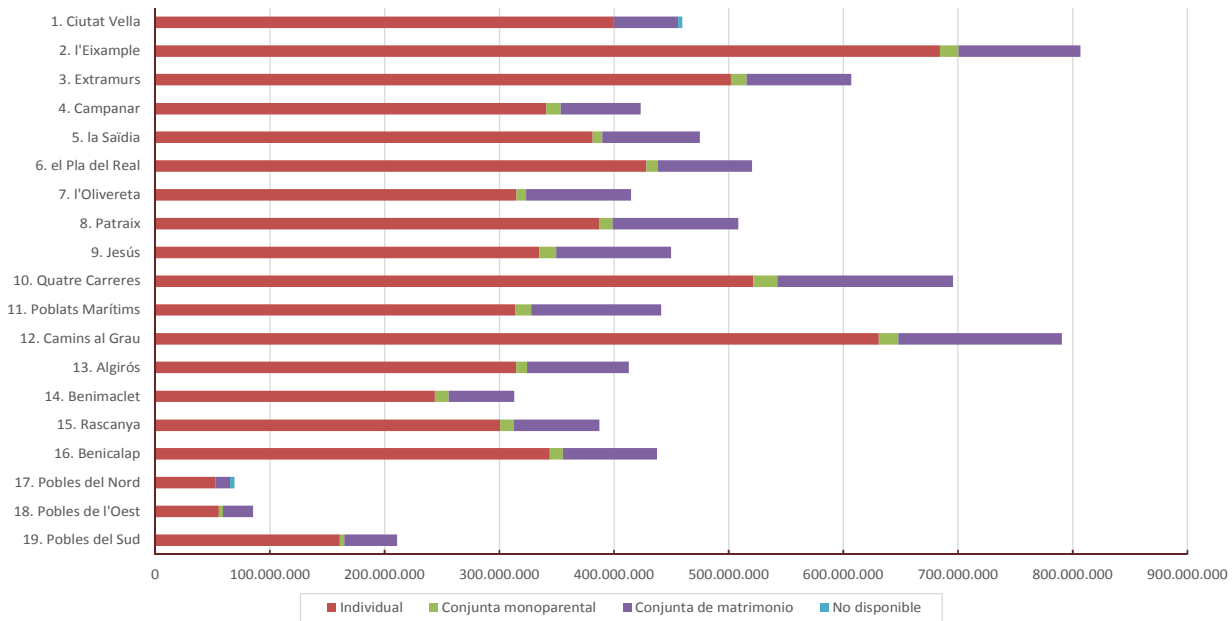

Renta Total. Distribución porcentual. 2010-2012

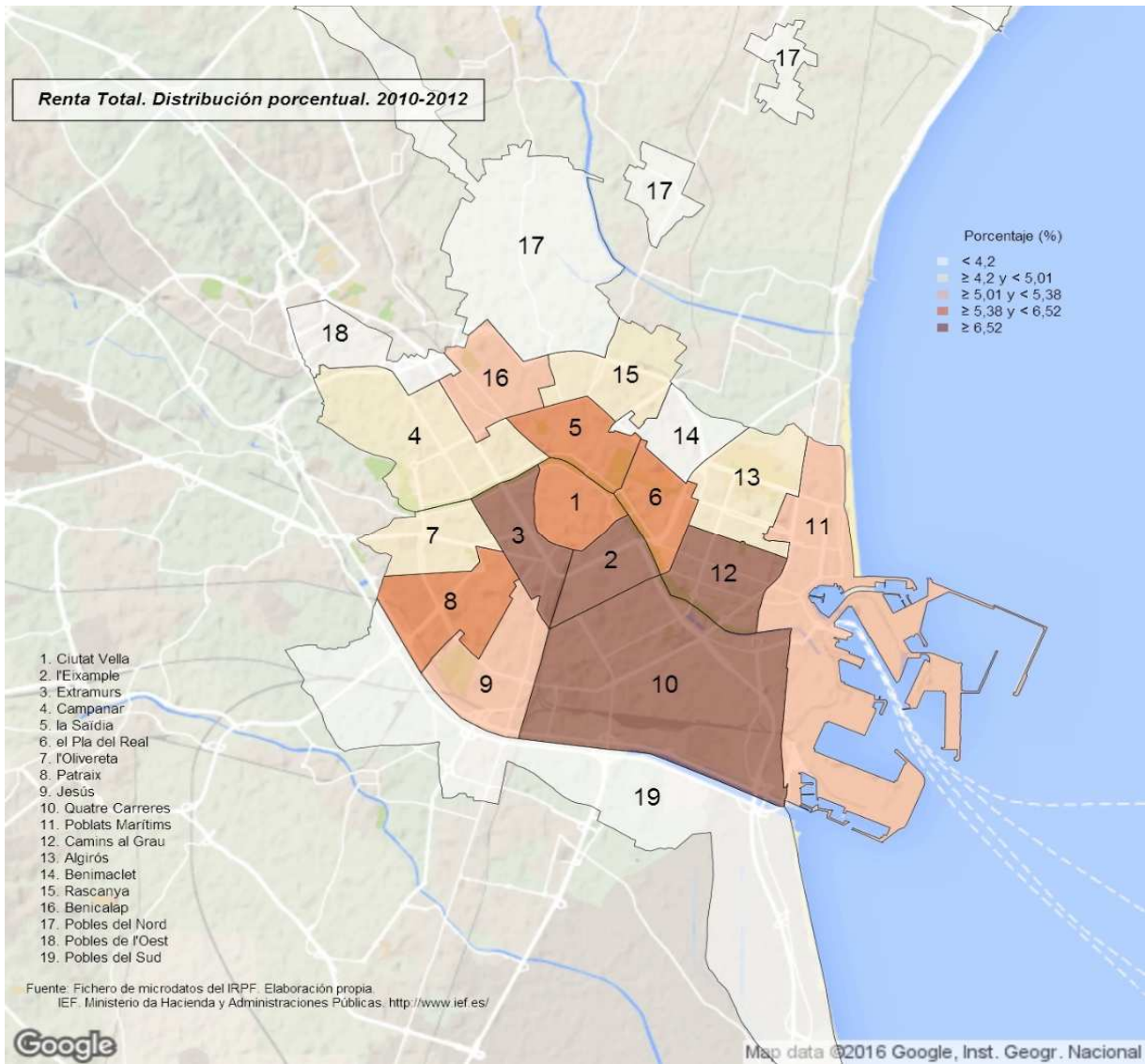

4. Renta media según tipo de declaración. Distritos. 2010-2012

	Total	Individual	Conjunta		
			Total	Monoparental	De matrimonio
Valencia	22.690	22.228	24.600	18.636	25.678
1. Ciutat Vella	31.042	30.041	39.816	(a)	39.785
2. l'Eixample	36.210	36.059	37.077	29.473	38.595
3. Extramurs	24.628	23.990	28.209	19.781	30.119
4. Campanar	22.969	22.568	24.787	21.993	25.374
5. la Saïdia	22.225	21.699	24.671	14.135	26.647
6. el Pla del Real	33.981	33.394	37.007	27.080 (c)	38.728
7. l'Olivereta	18.724	18.086	21.060	13.276	22.252
8. Patraix	19.041	18.443	21.237	15.146	22.189
9. Jesús	18.873	18.000	21.976	17.508	22.836
10. Quatre Carreres	19.855	18.954	23.151	17.257	24.268
11. Poblets Marítims	18.378	17.078	22.636	16.356	23.738
12. Camins al Grau	25.230	24.623	27.952	20.447	29.252
13. Algirós	23.177	22.132	27.306	19.510 (c)	28.552
14. Benimaclet	23.875	23.268	26.294	23.411	26.995
15. Rascanya	17.270	16.937	18.536	14.653	19.384
16. Benicalap	19.631	19.540	19.975	20.020	19.968
17. Pobles del Nord	22.044	21.780	22.914	(a)	22.111
18. Pobles de l'Oest	15.697	14.632	18.117	11.768 (b)	19.672
19. Pobles del Sud	19.403	19.018	20.760	14.089 (b)	21.647

Notas: (a) Muestra insuficiente para poder mostrar las estimaciones en más de un año.

(b) Muestra deficiente: únicamente en un año hay muestra insuficiente.

(c) Puede contener errores elevados de muestreo en más de un año.

Datos en €.

Véase la [metodología](#) para consultar las definiciones.

Fuente: Elaboración de la Oficina de Estadística a partir del fichero de microdatos del IRPF.

IEF. Ministerio de Hacienda y Administraciones Públicas. <http://www.ief.es/>

Renta Media. 2010-2012

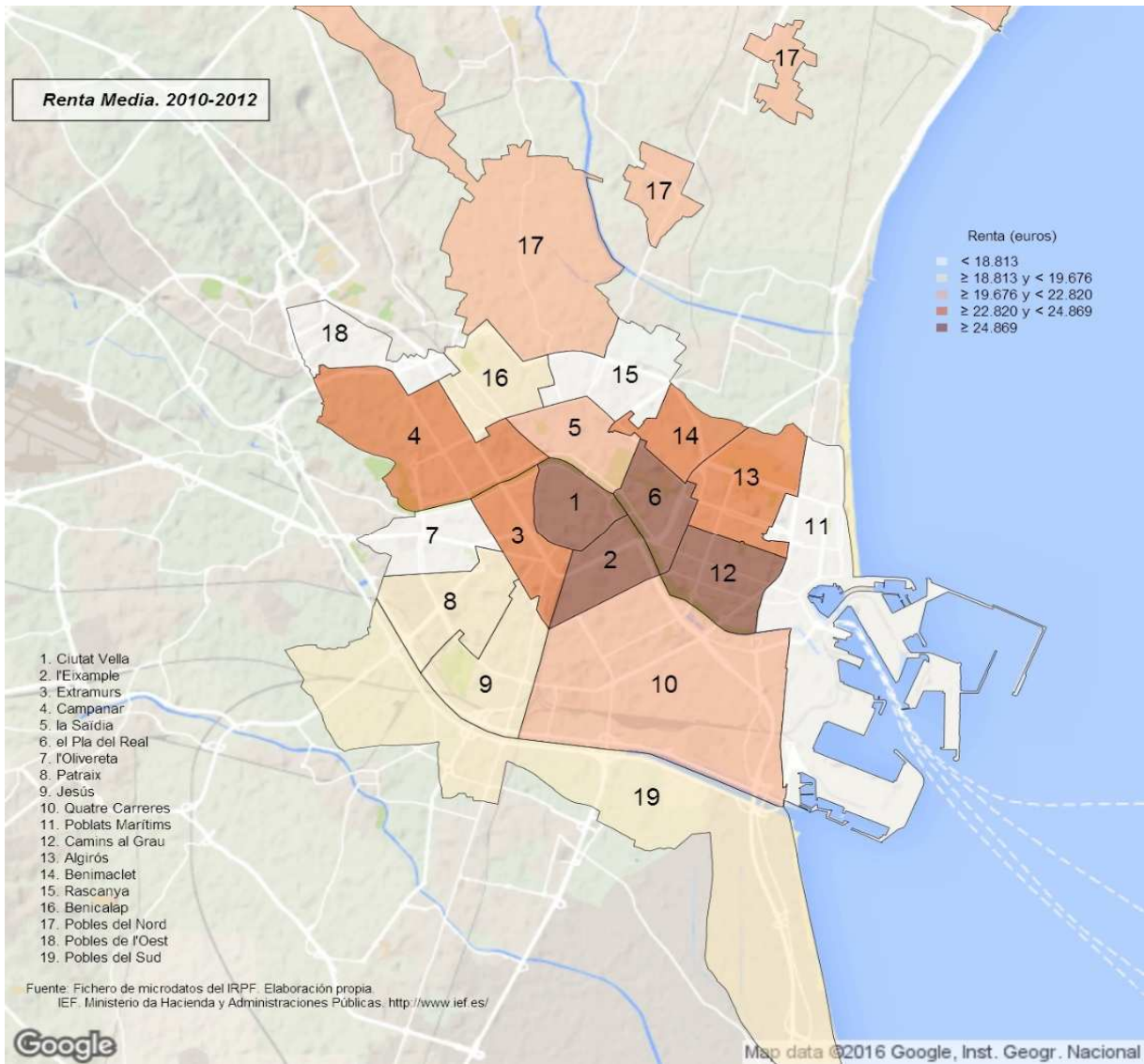

5. Declaraciones según estado civil de la persona primera declarante. Distritos. 2010-2012

	Total		Soltera		Casada		Viuda o Divorciada o separada	
		%		%		%		%
Valencia	374.988		116.430	31,0%	203.922	54,4%	54.635	14,6%
1. Ciutat Vella	14.806	3,9%	6.449	43,6%	5.658	38,2%	2.699	18,2%
2. l'Eixample	22.280	5,9%	6.177	27,7%	12.457	55,9%	3.646	16,4%
3. Extramurs	24.649	6,6%	8.169	33,1%	12.750	51,7%	3.729	15,1%
4. Campanar	18.434	4,9%	5.734	31,1%	10.220	55,4%	2.480	13,5%
5. la Saïdia	21.363	5,7%	7.435	34,8%	10.931	51,2%	2.997	14,0%
6. el Pla del Real	15.316	4,1%	4.301	28,1%	8.623	56,3%	2.392	15,6%
7. l'Olivereta	22.164	5,9%	7.385	33,3%	11.182	50,5%	3.596	16,2%
8. Patraix	26.693	7,1%	8.315	31,2%	14.550	54,5%	3.828	14,3%
9. Jesús	23.830	6,4%	7.218	30,3%	13.420	56,3%	3.192	13,4%
10. Quatre Carreres	35.038	9,3%	11.136	31,8%	19.521	55,7%	4.380	12,5%
11. Poblats Marítims	24.007	6,4%	7.465	31,1%	12.633	52,6%	3.909	16,3%
12. Camins al Grau	31.328	8,4%	8.220	26,2%	18.301	58,4%	4.807	15,3%
13. Algirós	17.819	4,8%	5.098	28,6%	9.982	56,0%	2.739	15,4%
14. Benimaclet	13.111	3,5%	3.918	29,9%	7.558	57,6%	1.635	12,5%
15. Rascanya	22.425	6,0%	7.056	31,5%	12.115	54,0%	3.254	14,5%
16. Benicalap	22.285	5,9%	7.432	33,4%	12.385	55,6%	2.468	11,1%
17. Pobles del Nord	3.133	0,8%	850	27,1%	1.991	63,5%	292 (b)	9,3%
18. Pobles de l'Oest	5.443	1,5%	1.319	24,2%	3.170	58,2%	954	17,5%
19. Pobles del Sud	10.865	2,9%	2.753	25,3%	6.476	59,6%	1.636	15,1%

Notas: (a) Muestra insuficiente para poder mostrar las estimaciones en más de un año.

(b) Muestra deficiente: únicamente en un año hay muestra insuficiente.

(c) Puede contener errores elevados de muestreo en más de un año.

Véase la [metodología](#) para consultar las definiciones.

Fuente: Elaboración de la Oficina de Estadística a partir del fichero de microdatos del IRPF.

IEF. Ministerio de Hacienda y Administraciones Públicas. <http://www.ief.es/>

Declaraciones según el Estado Civil de la persona primera declarante 2010-2012

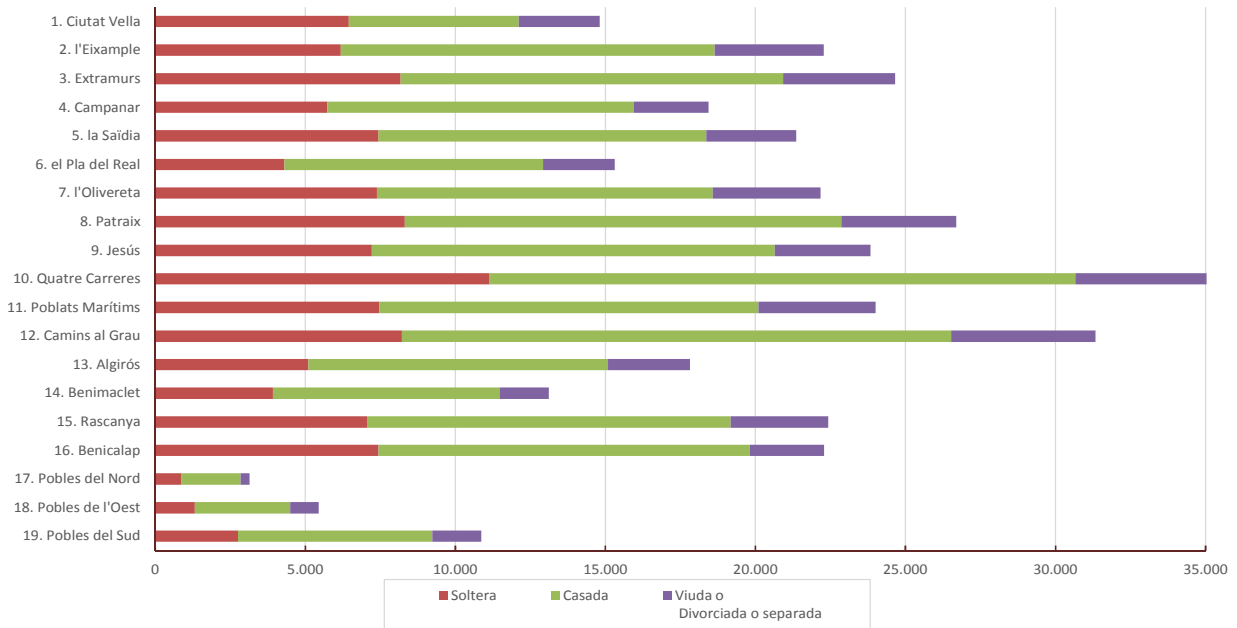

6. Renta total según estado civil de la persona primera declarante. Distritos. 2010-2012

	Total		Soltera		Casada		Viuda o Divorciada o separada	
		%		%		%		%
Valencia	8.508.460.711		1.896.138.833	22,3%	5.428.624.382	63,8%	1.183.697.497	13,9%
1. Ciutat Vella	459.614.180	5,4%	132.554.089	28,8%	241.605.723	52,6%	85.454.368	18,6%
2. l'Eixample	806.757.985	9,5%	118.652.260	14,7%	547.569.624	67,9%	140.536.101	17,4%
3. Extramurs	607.043.521	7,1%	146.374.055	24,1%	381.922.280	62,9%	78.747.187	13,0%
4. Campanar	423.409.829	5,0%	100.425.196	23,7%	269.859.947	63,7%	53.124.687	12,5%
5. la Saïdia	474.796.545	5,6%	106.255.822	22,4%	302.665.748	63,7%	65.874.975	13,9%
6. el Pla del Real	520.458.319	6,1%	84.848.952	16,3%	361.904.596	69,5%	73.704.771	14,2%
7. l'Olivereta	414.989.367	4,9%	109.341.011	26,3%	244.891.139	59,0%	60.757.217	14,6%
8. Patraix	508.267.341	6,0%	120.109.587	23,6%	319.769.277	62,9%	68.388.477	13,5%
9. Jesús	449.750.877	5,3%	100.147.003	22,3%	291.853.670	64,9%	57.750.204	12,8%
10. Quatre Carreres	695.665.744	8,2%	178.773.815	25,7%	436.562.548	62,8%	80.329.381	11,5%
11. Poblats Marítims	441.185.250	5,2%	112.801.650	25,6%	259.417.046	58,8%	68.966.554	15,6%
12. Camins al Grau	790.425.375	9,3%	152.000.645	19,2%	528.109.468	66,8%	110.315.261	14,0%
13. Algirós	412.986.549	4,9%	78.205.283	18,9%	280.921.799	68,0%	53.859.467	13,0%
14. Benimaclet	313.008.416	3,7%	61.237.578	19,6%	211.640.515	67,6%	40.130.324	12,8%
15. Rascanya	387.292.080	4,6%	91.822.790	23,7%	247.532.565	63,9%	47.936.725	12,4%
16. Benicalap	437.480.095	5,1%	130.171.858	29,8%	262.504.531	60,0%	44.803.706	10,2%
17. Pobles del Nord	69.075.460	0,8%	13.074.049	18,9%	49.471.200	71,6%	6.530.211 (b)	9,5%
18. Pobles de l'Oest	85.437.225	1,0%	15.812.674	18,5%	55.427.981	64,9%	14.196.570	16,6%
19. Pobles del Sud	210.816.555	2,5%	43.530.517	20,6%	134.994.726	64,0%	32.291.312	15,3%

Notas: (a) Muestra insuficiente para poder mostrar las estimaciones en más de un año.

(b) Muestra deficiente: únicamente en un año hay muestra insuficiente.

(c) Puede contener errores elevados de muestreo en más de un año.

Datos en €.

Véase la [metodología](#) para consultar las definiciones.

Fuente: Elaboración de la Oficina de Estadística a partir del fichero de microdatos del IRPF.

IEF. Ministerio de Hacienda y Administraciones Públicas. <http://www.ief.es/>

Renta Total según el Estado Civil de la primera persona declarante 2010-2012

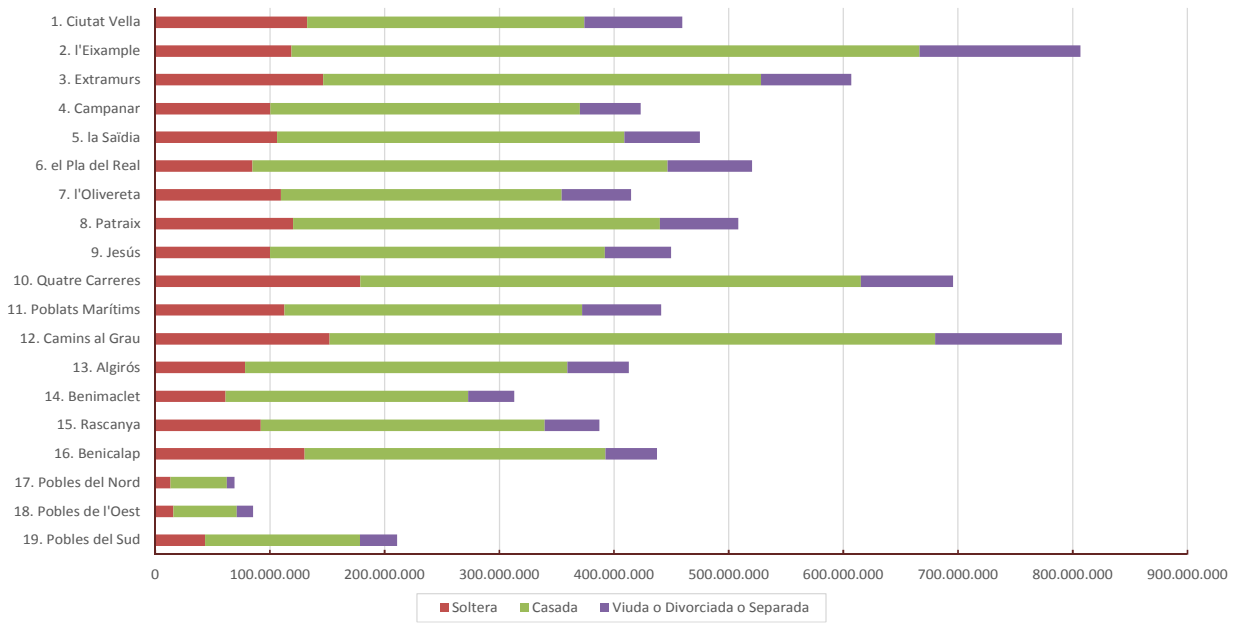

7. Renta media según estado civil de la persona primera declarante. Distritos. 2010-2012

	Total	Soltera	Casada	Viuda o Divorciada o Separada
Valencia	22.690	16.286	26.621	21.665
1. Ciutat Vella	31.042	20.553	42.704	31.661
2. l'Eixample	36.210	19.208	43.958	38.547
3. Extramurs	24.628	17.918	29.954	21.116
4. Campanar	22.969	17.513	26.406	21.422
5. la Saïdia	22.225	14.292	27.689	21.980
6. el Pla del Real	33.981	19.727	41.971	30.811
7. l'Olivereta	18.724	14.806	21.900	16.894
8. Patraix	19.041	14.445	21.977	17.865
9. Jesús	18.873	13.875	21.747	18.090
10. Quatre Carreres	19.855	16.053	22.363	18.340
11. Poblats Marítims	18.378	15.111	20.536	17.642
12. Camins al Grau	25.230	18.491	28.856	22.949
13. Algirós	23.177	15.341	28.144	19.663
14. Benimaclet	23.875	15.631	28.002	24.547
15. Rascanya	17.270	13.013	20.433	14.730
16. Benicalap	19.631	17.515	21.196	18.152
17. Pobles del Nord	22.044	15.375	24.848	22.351 (b)
18. Pobles de l'Oest	15.697	11.992	17.485	14.874
19. Pobles del Sud	19.403	15.814	20.844	19.739

Notas: (a) Muestra insuficiente para poder mostrar las estimaciones en más de un año.

(b) Muestra deficiente: únicamente en un año hay muestra insuficiente.

(c) Puede contener errores elevados de muestreo en más de un año.

Datos en €.

Véase la [metodología](#) para consultar las definiciones.

Fuente: Elaboración de la Oficina de Estadística a partir del fichero de microdatos del IRPF.

IEF. Ministerio de Hacienda y Administraciones Públicas. <http://www.ief.es/>

Renta Media de las declaraciones. Estado civil de la primera persona declarante: Soltera. 2010-2012

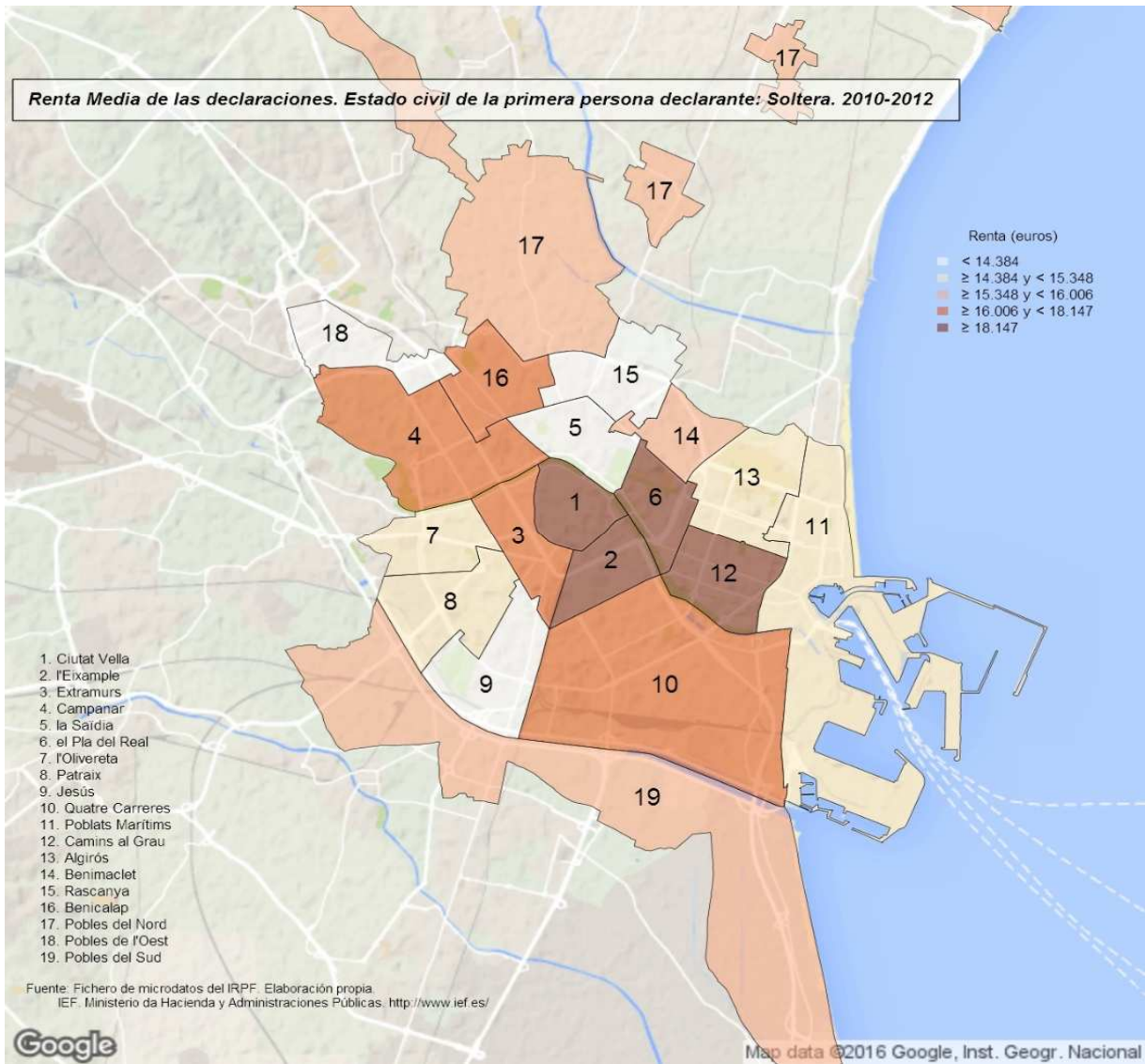

Renta Media de las declaraciones. Estado civil de la primera persona declarante: Casada. 2010-2012

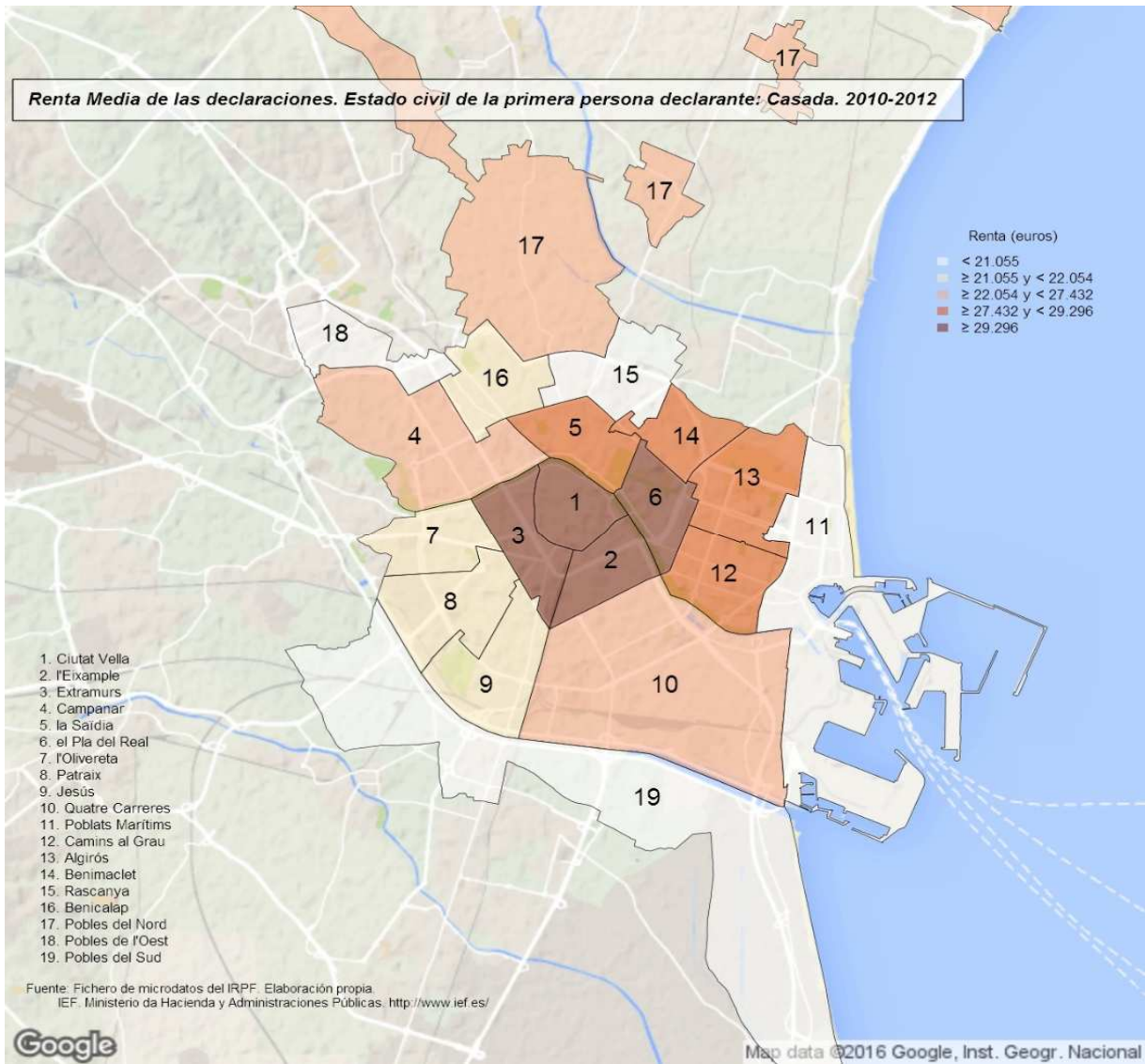

Renta Media de las declaraciones. Estado civil de la primera persona declarante: viuda, divorciada o separada. 2010-2012

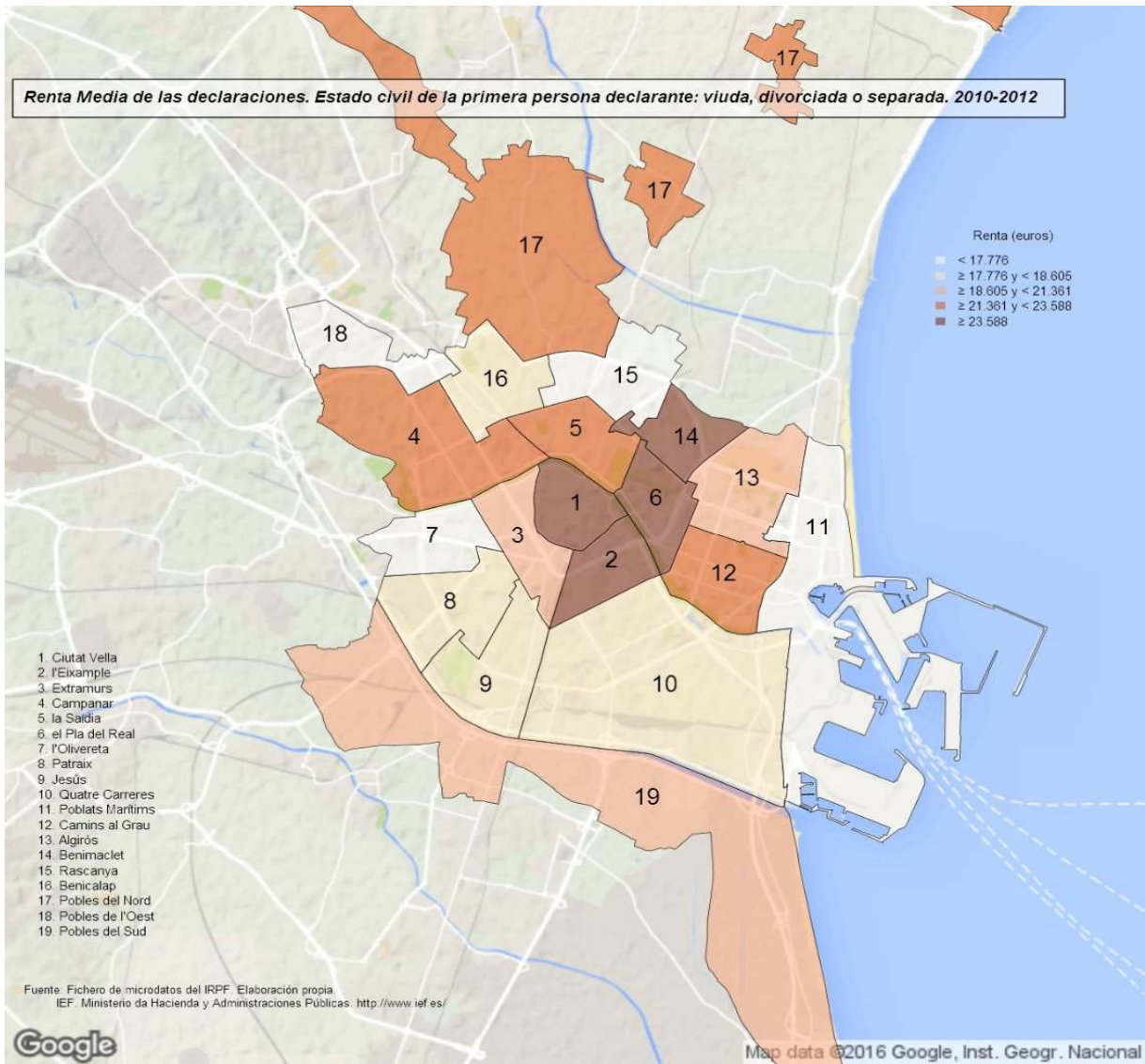

8. Declaraciones según sexo de la persona primera declarante. Distritos. 2010-2012

	Total		Varones		Mujeres	
		%		%		%
Valencia	374.988		202.588	54,0%	172.400	46,0%
1. Ciutat Vella	14.806	3,9%	7.841	53,0%	6.965	47,0%
2. l'Eixample	22.280	5,9%	10.930	49,1%	11.350	50,9%
3. Extramurs	24.649	6,6%	12.490	50,7%	12.158	49,3%
4. Campanar	18.434	4,9%	9.480	51,4%	8.953	48,6%
5. la Saïdia	21.363	5,7%	10.682	50,0%	10.681	50,0%
6. el Pla del Real	15.316	4,1%	7.646	49,9%	7.670	50,1%
7. l'Olivereta	22.164	5,9%	12.287	55,4%	9.877	44,6%
8. Patraix	26.693	7,1%	15.021	56,3%	11.673	43,7%
9. Jesús	23.830	6,4%	13.735	57,6%	10.095	42,4%
10. Quatre Carreres	35.038	9,3%	19.200	54,8%	15.838	45,2%
11. Poblats Marítims	24.007	6,4%	13.172	54,9%	10.834	45,1%
12. Camins al Grau	31.328	8,4%	17.689	56,5%	13.639	43,5%
13. Algirós	17.819	4,8%	9.605	53,9%	8.214	46,1%
14. Benimaclet	13.111	3,5%	6.622	50,5%	6.489	49,5%
15. Rascanya	22.425	6,0%	12.801	57,1%	9.624	42,9%
16. Benicalap	22.285	5,9%	12.707	57,0%	9.578	43,0%
17. Pobles del Nord	3.133	0,8%	1.535	49,0%	1.598	51,0%
18. Pobles de l'Oest	5.443	1,5%	3.059	56,2%	2.384	43,8%
19. Pobles del Sud	10.865	2,9%	6.084	56,0%	4.781	44,0%

Notas: (a) Muestra insuficiente para poder mostrar las estimaciones en más de un año.

(b) Muestra deficiente: únicamente en un año hay muestra insuficiente.

(c) Puede contener errores elevados de muestreo en más de un año.

Véase la [metodología](#) para consultar las definiciones.

Fuente: Elaboración de la Oficina de Estadística a partir del fichero de microdatos del IRPF.

IEF. Ministerio de Hacienda y Administraciones Públicas. <http://www.ief.es/>

Declaraciones según Sexo de la persona primera declarante 2010-2012

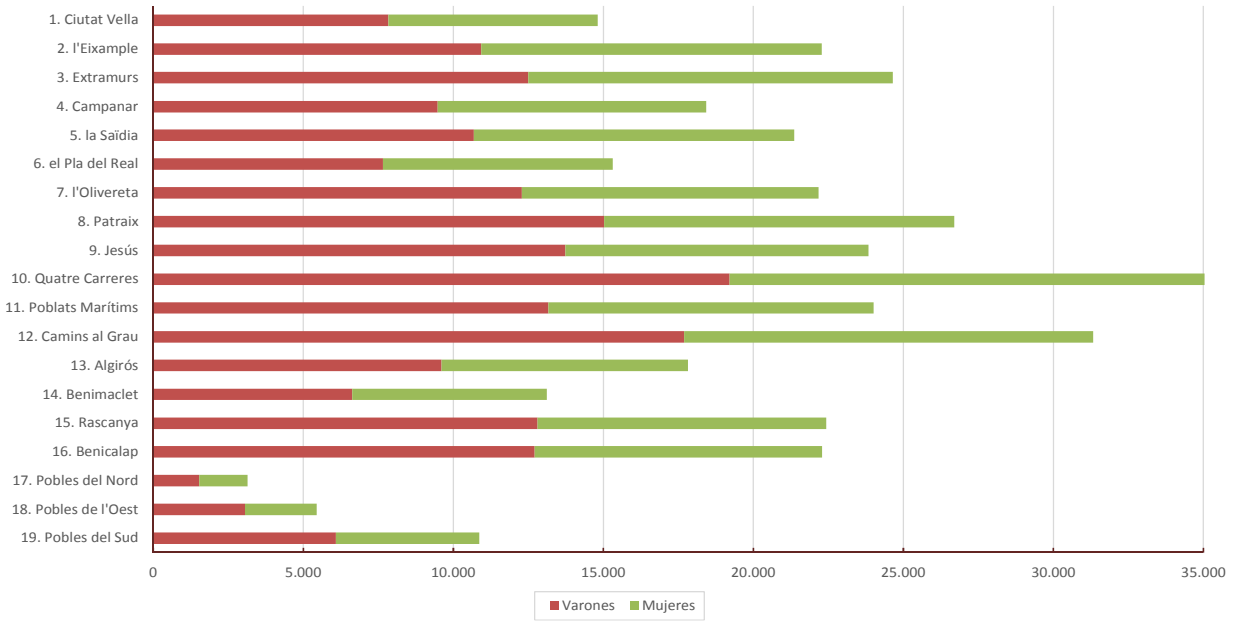

9. Renta total según sexo de la persona primera declarante. Distritos. 2010-2012

	Total		Varones		Mujeres	
		%		%		%
Valencia	8.508.460.711		5.186.305.107	61,0%	3.322.155.605	39,0%
1. Ciutat Vella	459.614.180	5,4%	281.842.836	61,3%	177.771.344	38,7%
2. l'Eixample	806.757.985	9,5%	432.364.076	53,6%	374.393.909	46,4%
3. Extramurs	607.043.521	7,1%	347.928.378	57,3%	259.115.144	42,7%
4. Campanar	423.409.829	5,0%	253.370.808	59,8%	170.039.021	40,2%
5. la Saïdia	474.796.545	5,6%	278.259.576	58,6%	196.536.969	41,4%
6. el Pla del Real	520.458.319	6,1%	319.676.768	61,4%	200.781.551	38,6%
7. l'Olivereta	414.989.367	4,9%	255.376.379	61,5%	159.612.988	38,5%
8. Patraix	508.267.341	6,0%	316.691.404	62,3%	191.575.937	37,7%
9. Jesús	449.750.877	5,3%	292.061.075	64,9%	157.689.801	35,1%
10. Quatre Carreres	695.665.744	8,2%	432.879.867	62,2%	262.785.877	37,8%
11. Poblats Marítims	441.185.250	5,2%	276.537.234	62,7%	164.648.016	37,3%
12. Camins al Grau	790.425.375	9,3%	509.415.875	64,4%	281.009.500	35,6%
13. Algirós	412.986.549	4,9%	256.236.759	62,0%	156.749.790	38,0%
14. Benimaclet	313.008.416	3,7%	180.656.428	57,7%	132.351.988	42,3%
15. Rascanya	387.292.080	4,6%	249.152.312	64,3%	138.139.768	35,7%
16. Benicalap	437.480.095	5,1%	276.728.910	63,3%	160.751.185	36,7%
17. Pobles del Nord	69.075.460	0,8%	37.807.677	54,7%	31.267.783	45,3%
18. Pobles de l'Oest	85.437.225	1,0%	58.709.326	68,7%	26.727.900	31,3%
19. Pobles del Sud	210.816.555	2,5%	130.609.419	62,0%	80.207.136	38,0%

Notas: (a) Muestra insuficiente para poder mostrar las estimaciones en más de un año.

(b) Muestra deficiente: únicamente en un año hay muestra insuficiente.

(c) Puede contener errores elevados de muestreo en más de un año.

Datos en €.

Véase la [metodología](#) para consultar las definiciones.

Fuente: Elaboración de la Oficina de Estadística a partir del fichero de microdatos del IRPF.

IEF. Ministerio de Hacienda y Administraciones Públicas. <http://www.ief.es/>

Renta Total según Sexo de la persona primera declarante.
2010-2012

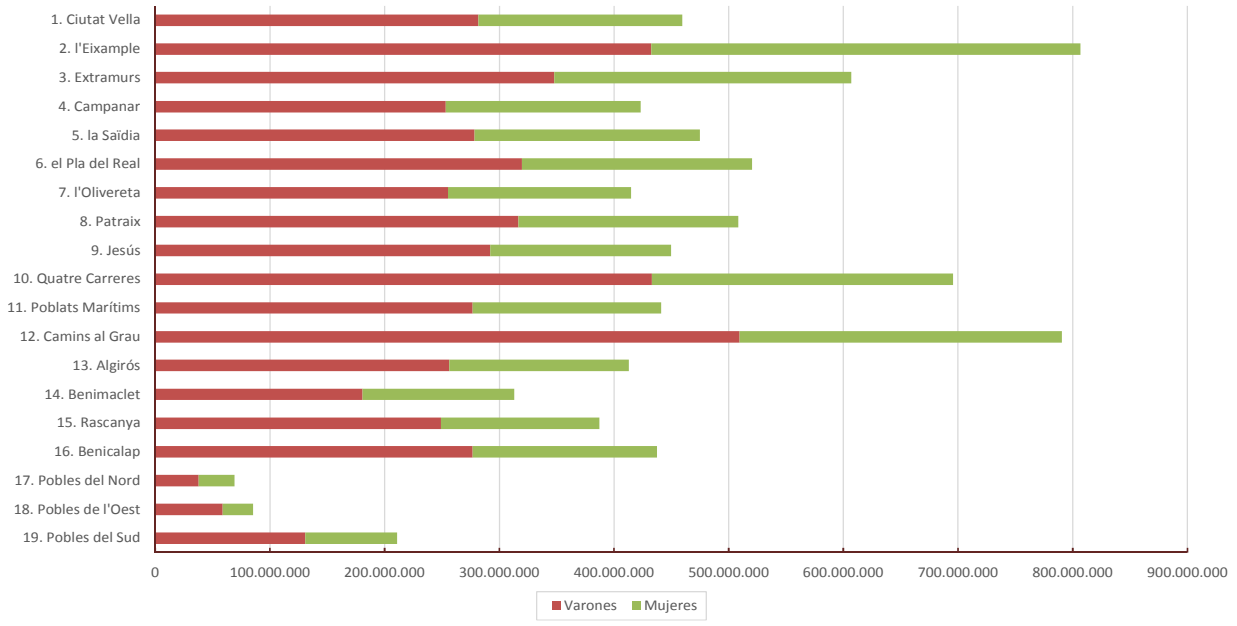

10. Renta media según sexo de la persona primera declarante. Distritos. 2010-2012

	Total	Varones	Mujeres	% Mujeres/Varones
Valencia	22.690	25.600	19.270	75,27%
1. Ciutat Vella	31.042	35.943	25.525	71,02%
2. l'Eixample	36.210	39.556	32.988	83,39%
3. Extramurs	24.628	27.856	21.312	76,51%
4. Campanar	22.969	26.726	18.992	71,06%
5. la Saïdia	22.225	26.049	18.401	70,64%
6. el Pla del Real	33.981	41.811	26.177	62,61%
7. l'Olivereta	18.724	20.784	16.161	77,76%
8. Patraix	19.041	21.084	16.412	77,84%
9. Jesús	18.873	21.264	15.620	73,46%
10. Quatre Carreres	19.855	22.546	16.592	73,59%
11. Poblats Marítims	18.378	20.994	15.197	72,39%
12. Camins al Grau	25.230	28.798	20.603	71,54%
13. Algirós	23.177	26.679	19.083	71,53%
14. Benimaclet	23.875	27.282	20.397	74,76%
15. Rascanya	17.270	19.463	14.354	73,75%
16. Benicalap	19.631	21.778	16.783	77,06%
17. Pobles del Nord	22.044	24.624	19.566	79,46%
18. Pobles de l'Oest	15.697	19.191	11.212	58,42%
19. Pobles del Sud	19.403	21.468	16.775	78,14%

Notas: (a) Muestra insuficiente para poder mostrar las estimaciones en más de un año.

(b) Muestra deficiente: únicamente en un año hay muestra insuficiente.

(c) Puede contener errores elevados de muestreo en más de un año.

Datos en €.

Véase la [metodología](#) para consultar las definiciones.

Fuente: Elaboración de la Oficina de Estadística a partir del fichero de microdatos del IRPF.

IEF. Ministerio de Hacienda y Administraciones Públicas. <http://www.ief.es/>

Renta Media de las declaraciones. Primera persona declarante: Varón. 2010-2012

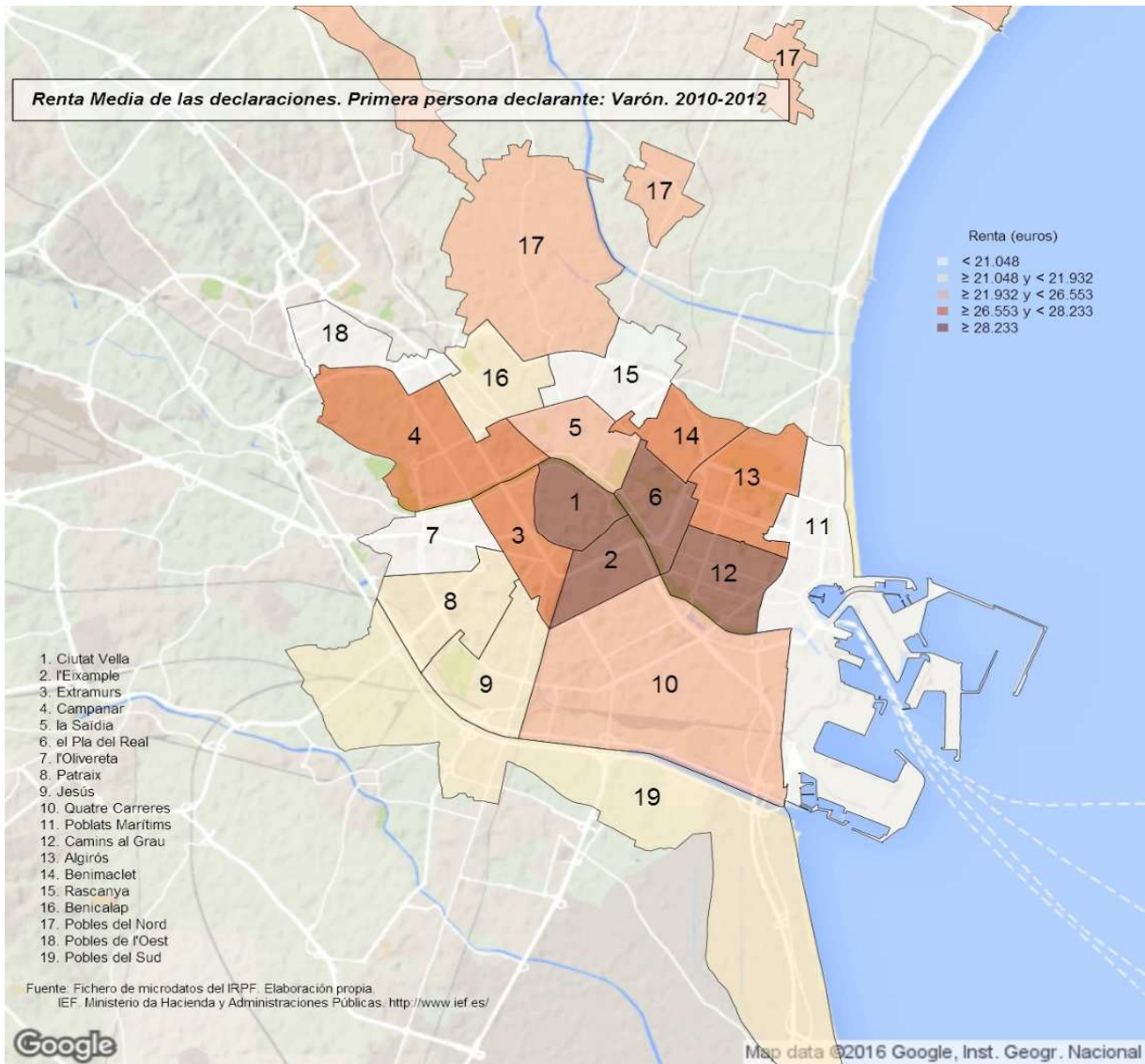

Renta Media de las declaraciones. Primera persona declarante: Mujer. 2010-2012

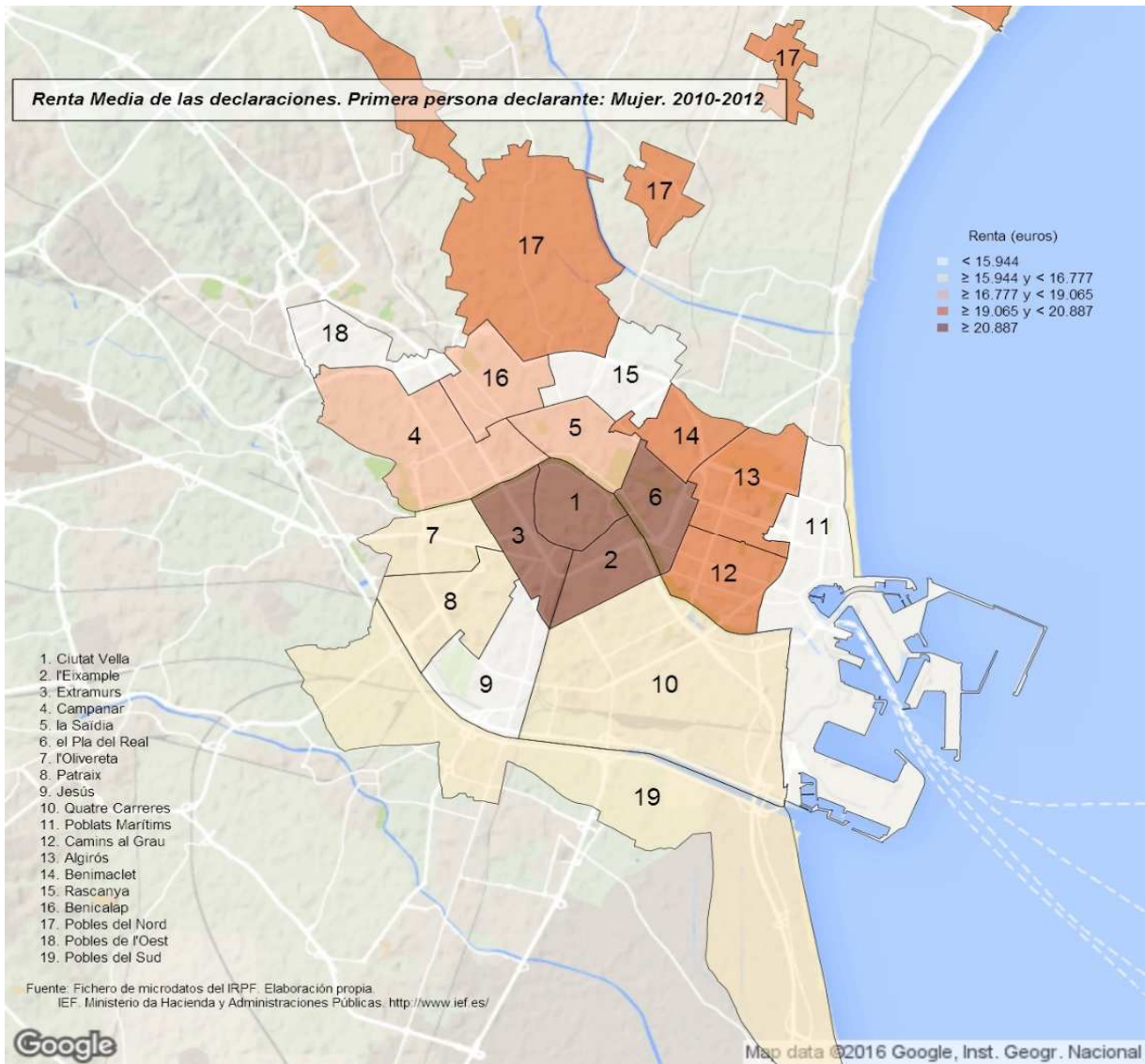

11. Declaraciones según el tipo de declaración, el estado civil y el sexo de la primera persona declarante. Distritos. 2010-2012

	Total		Individual varón		Individual mujer		Conjunta monoparental mujer		Conjunta de matrimonio varón		Otra Situación	
		%		%		%		%		%		%
Valencia	374.988		146.068	39,0%	155.838	41,6%	8.654	2,3%	53.981	14,4%	10.447	2,8%
1. Ciutat Vella	14.806	3,9%	6.750	45,6%	6.539	44,2%	(a)		1.077	7,3%	363 (c)	2,5%
2. l'Eixample	22.280	5,9%	8.517	38,2%	10.455	46,9%	426	1,9%	2.288	10,3%	593 (c)	2,7%
3. Extramurs	24.649	6,6%	9.693	39,3%	11.229	45,6%	536 (c)	2,2%	2.645	10,7%	546	2,2%
4. Campanar	18.434	4,9%	6.989	37,9%	8.114	44,0%	437 (c)	2,4%	2.350	12,7%	543 (c)	2,9%
5. la Saïdia	21.363	5,7%	7.911	37,0%	9.666	45,2%	419 (c)	2,0%	2.592	12,1%	774	3,6%
6. el Pla del Real	15.316	4,1%	5.753	37,6%	7.073	46,2%	310 (c)	2,0%	1.836	12,0%	345 (c)	2,2%
7. l'Olivereta	22.164	5,9%	8.459	38,2%	8.953	40,4%	506	2,3%	3.703	16,7%	542	2,4%
8. Patraix	26.693	7,1%	10.425	39,1%	10.556	39,5%	556	2,1%	4.380	16,4%	776	2,9%
9. Jesús	23.830	6,4%	9.824	41,2%	8.775	36,8%	684	2,9%	3.750	15,7%	798	3,3%
10. Quatre Carreres	35.038	9,3%	13.336	38,1%	14.180	40,5%	949	2,7%	5.614	16,0%	958	2,7%
11. Poblats Marítims	24.007	6,4%	8.730	36,4%	9.662	40,2%	637	2,7%	4.240	17,7%	737	3,1%
12. Camins al Grau	31.328	8,4%	13.137	41,9%	12.479	39,8%	657	2,1%	4.366	13,9%	690	2,2%
13. Algirós	17.819	4,8%	6.700	37,6%	7.519	42,2%	395 (c)	2,2%	2.803	15,7%	401 (c)	2,3%
14. Benimaclet	13.111	3,5%	4.719	36,0%	5.764	44,0%	438	3,3%	1.827	13,9%	362 (b)	2,8%
15. Rascanya	22.425	6,0%	9.373	41,8%	8.376	37,3%	704	3,1%	3.294	14,7%	679	3,0%
16. Benicalap	22.285	5,9%	8.918	40,0%	8.685	39,0%	422 (c)	1,9%	3.636	16,3%	623 (c)	2,8%
17. Pobles del Nord	3.133	0,8%	974	31,1%	1.430	45,6%	(a)		521 (b)	16,6%	(a)	
18. Pobles de l'Oest	5.443	1,5%	1.738	31,9%	2.042	37,5%	(a)		1.166 (b)	21,4%	325 (c)	6,0%
19. Pobles del Sud	10.865	2,9%	4.122	37,9%	4.341	39,9%	(a)		1.890	17,4%	302 (b)	2,8%

Notas: (a) Muestra insuficiente para poder mostrar las estimaciones en más de un año.

(b) Muestra deficiente: únicamente en un año hay muestra insuficiente.

(c) Puede contener errores elevados de muestreo en más de un año.

Véase la [metodología](#) para consultar las definiciones.

Fuente: Elaboración de la Oficina de Estadística a partir del fichero de microdatos del IRPF.
IEF. Ministerio de Hacienda y Administraciones Públicas. <http://www.ief.es/>

12. Renta total según el tipo de declaración, el estado civil y el sexo de la primera persona declarante. Distritos. 2010-2012

	Total		Individual varón		Individual mujer		Conjunta monoparental mujer		Conjunta de matrimonio varón		Otra Situación	
		%		%		%		%		%		%
Valencia	8.508.460.711		3.695.703.245	43,4%	3.014.959.014	35,4%	159.304.716	1,9%	1.441.336.675	16,9%	197.157.062	2,3%
1. Ciutat Vella	459.614.180	5,4%	235.756.354	51,3%	163.451.371	35,6%	(a)		45.495.944	9,9%	11.764.392 (c)	2,6%
2. l'Eixample	806.757.985	9,5%	337.979.773	41,9%	346.154.538	42,9%	12.846.246	1,6%	91.013.272	11,3%	18.764.155 (c)	2,3%
3. Extramurs	607.043.521	7,1%	261.387.226	43,1%	240.531.586	39,6%	10.537.165 (c)	1,7%	83.460.160	13,7%	11.127.384	1,8%
4. Campanar	423.409.829	5,0%	187.625.361	44,3%	153.232.535	36,2%	10.071.899 (c)	2,4%	63.109.708	14,9%	9.370.325 (c)	2,2%
5. la Saïdia	474.796.545	5,6%	202.501.689	42,7%	178.898.451	37,7%	5.977.158 (c)	1,3%	73.285.050	15,4%	14.134.197	3,0%
6. el Pla del Real	520.458.319	6,1%	242.244.323	46,5%	186.052.331	35,7%	7.986.583 (c)	1,5%	75.458.884	14,5%	8.716.198 (c)	1,7%
7. l'Olivereta	414.989.367	4,9%	168.820.198	40,7%	146.102.584	35,2%	6.665.012	1,6%	84.841.538	20,4%	8.560.034	2,1%
8. Patraix	508.267.341	6,0%	211.971.036	41,7%	174.976.764	34,4%	7.939.433	1,6%	100.967.345	19,9%	12.412.764	2,4%
9. Jesús	449.750.877	5,3%	198.081.788	44,0%	136.690.406	30,4%	11.684.540	2,6%	90.871.358	20,2%	12.422.785	2,8%
10. Quatre Carreres	695.665.744	8,2%	289.458.676	41,6%	232.090.628	33,4%	16.891.830	2,4%	139.639.234	20,1%	17.585.376	2,5%
11. Poblats Marítims	441.185.250	5,2%	167.143.706	37,9%	146.969.475	33,3%	10.225.354	2,3%	105.906.408	24,0%	10.940.308	2,5%
12. Camins al Grau	790.425.375	9,3%	371.841.976	47,0%	258.897.461	32,8%	12.405.791	1,6%	132.729.638	16,8%	14.550.509	1,8%
13. Algirós	412.986.549	4,9%	170.969.672	41,4%	143.734.880	34,8%	7.566.780 (c)	1,8%	83.161.174	20,1%	7.554.043 (c)	1,8%
14. Benimaclet	313.008.416	3,7%	126.188.795	40,3%	117.733.416	37,6%	9.764.604	3,1%	52.205.391	16,7%	7.116.210 (b)	2,3%
15. Rascanya	387.292.080	4,6%	181.596.261	46,9%	119.005.631	30,7%	10.651.373	2,8%	65.927.602	17,0%	10.111.213	2,6%
16. Benicalap	437.480.095	5,1%	198.233.470	45,3%	145.734.090	33,3%	7.732.145 (c)	1,8%	74.737.528	17,1%	11.042.861 (c)	2,5%
17. Pobles del Nord	69.075.460	0,8%	24.687.749	35,7%	27.675.556	40,1%	(a)		11.824.883 (b)	17,1%	(a)	
18. Pobles de l'Oest	85.437.225	1,0%	32.420.839	37,9%	22.884.426	26,8%	(a)		24.185.538 (b)	28,3%	4.200.538 (c)	4,9%
19. Pobles del Sud	210.816.555	2,5%	86.794.354	41,2%	74.142.885	35,2%	(a)		42.516.020	20,2%	4.688.294 (b)	2,2%

Notas: (a) Muestra insuficiente para poder mostrar las estimaciones en más de un año.

(b) Muestra deficiente: únicamente en un año hay muestra insuficiente.

(c) Puede contener errores elevados de muestreo en más de un año.

Datos en €.

Véase la [metodología](#) para consultar las definiciones.

Fuente: Elaboración de la Oficina de Estadística a partir del fichero de microdatos del IRPF.

IEF. Ministerio de Hacienda y Administraciones Públicas. <http://www.ief.es/>

13. Renta media según el tipo de declaración, el estado civil y el sexo de la primera persona declarante. Distritos. 2010-2012

	Total	Individual varón	Individual mujer	Conjunta monoparental mujer	Conjunta de matrimonio varón	Otra Situación
Valencia	22.690	25.301	19.347	18.409	26.701	18.873
1. Ciutat Vella	31.042	34.929	24.995	(a)	42.260	32.399 (c)
2. l'Eixample	36.210	39.682	33.108	30.181	39.771	31.632 (c)
3. Extramurs	24.628	26.968	21.420	19.673 (c)	31.553	20.382
4. Campanar	22.969	26.844	18.885	23.049 (c)	26.854	17.245 (c)
5. la Saïdia	22.225	25.597	18.508	14.260 (c)	28.271	18.253
6. el Pla del Real	33.981	42.111	26.304	25.746 (c)	41.107	25.301 (c)
7. l'Olivereta	18.724	19.958	16.318	13.164	22.909	15.800
8. Patraix	19.041	20.333	16.576	14.269	23.051	15.995
9. Jesús	18.873	20.164	15.578	17.090	24.232	15.562
10. Quatre Carreres	19.855	21.705	16.367	17.806	24.873	18.355
11. Poblets Marítims	18.378	19.145	15.211	16.059	24.976	14.851
12. Camins al Grau	25.230	28.306	20.747	18.879	30.399	21.102
13. Algirós	23.177	25.516	19.117	19.168 (c)	29.668	18.821 (c)
14. Benimaclet	23.875	26.740	20.426	22.281	28.571	19.658 (b)
15. Rascanya	17.270	19.374	14.209	15.138	20.014	14.888
16. Benicalap	19.631	22.228	16.779	18.328 (c)	20.553	17.718 (c)
17. Pobles del Nord	22.044	25.336	19.357	(a)	22.677 (b)	23.519
18. Pobles de l'Oest	15.697	18.653	11.208	(a)	20.742 (b)	12.922 (c)
19. Pobles del Sud	19.403	21.057	17.082	(a)	22.492	15.526 (b)

Notas: (a) Muestra insuficiente para poder mostrar las estimaciones en más de un año.

(b) Muestra deficiente: únicamente en un año hay muestra insuficiente.

(c) Puede contener errores elevados de muestreo en más de un año.

Datos en €.

Véase la [metodología](#) para consultar las definiciones.

Fuente: Elaboración de la Oficina de Estadística a partir del fichero de microdatos del IRPF.

IEF. Ministerio de Hacienda y Administraciones Públicas. <http://www.ief.es/>

Renta Media. Declaraciones Individuales Varón. 2010-2012

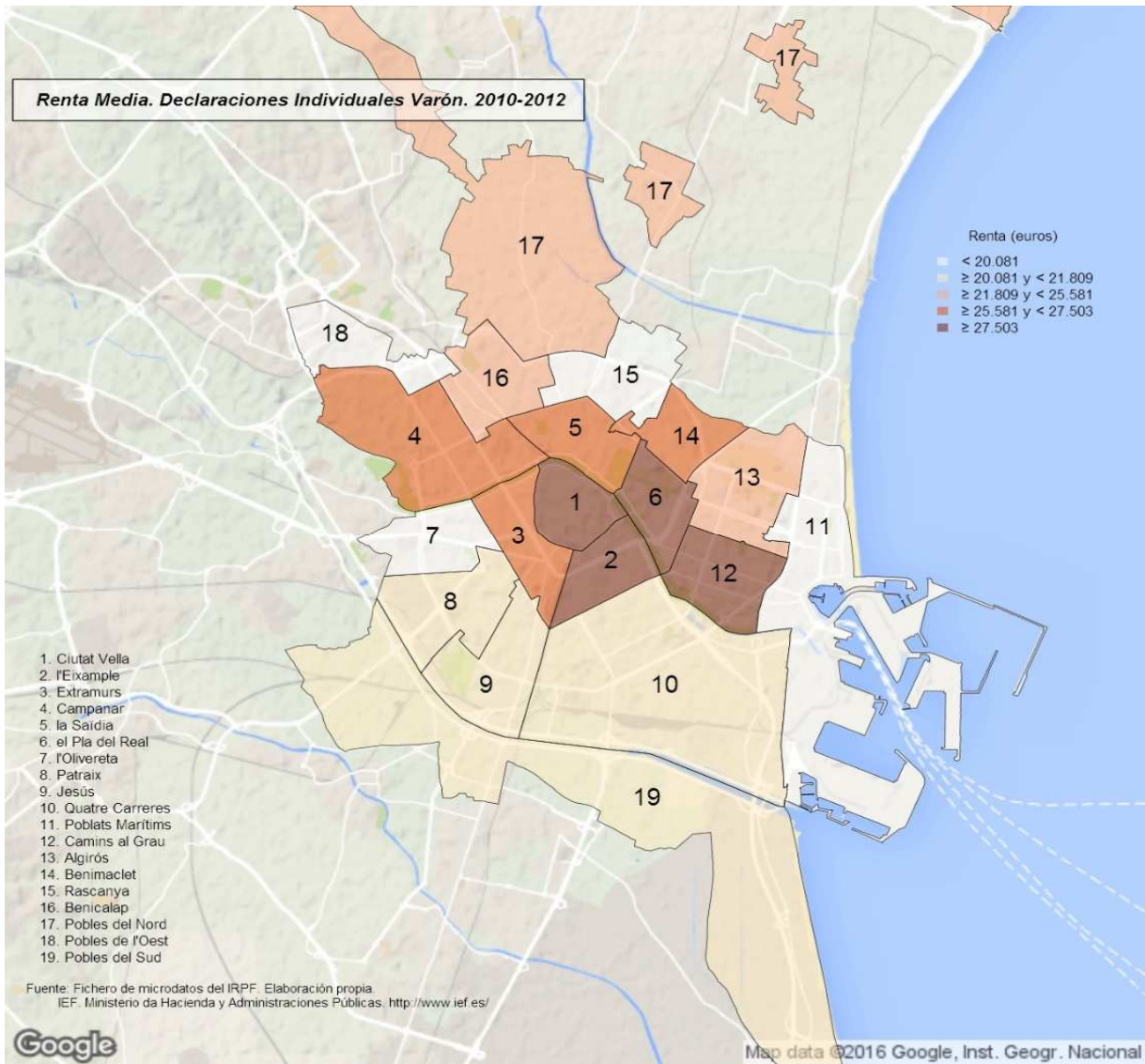

Renta Media. Declaraciones Individuales Mujer. 2010-2012

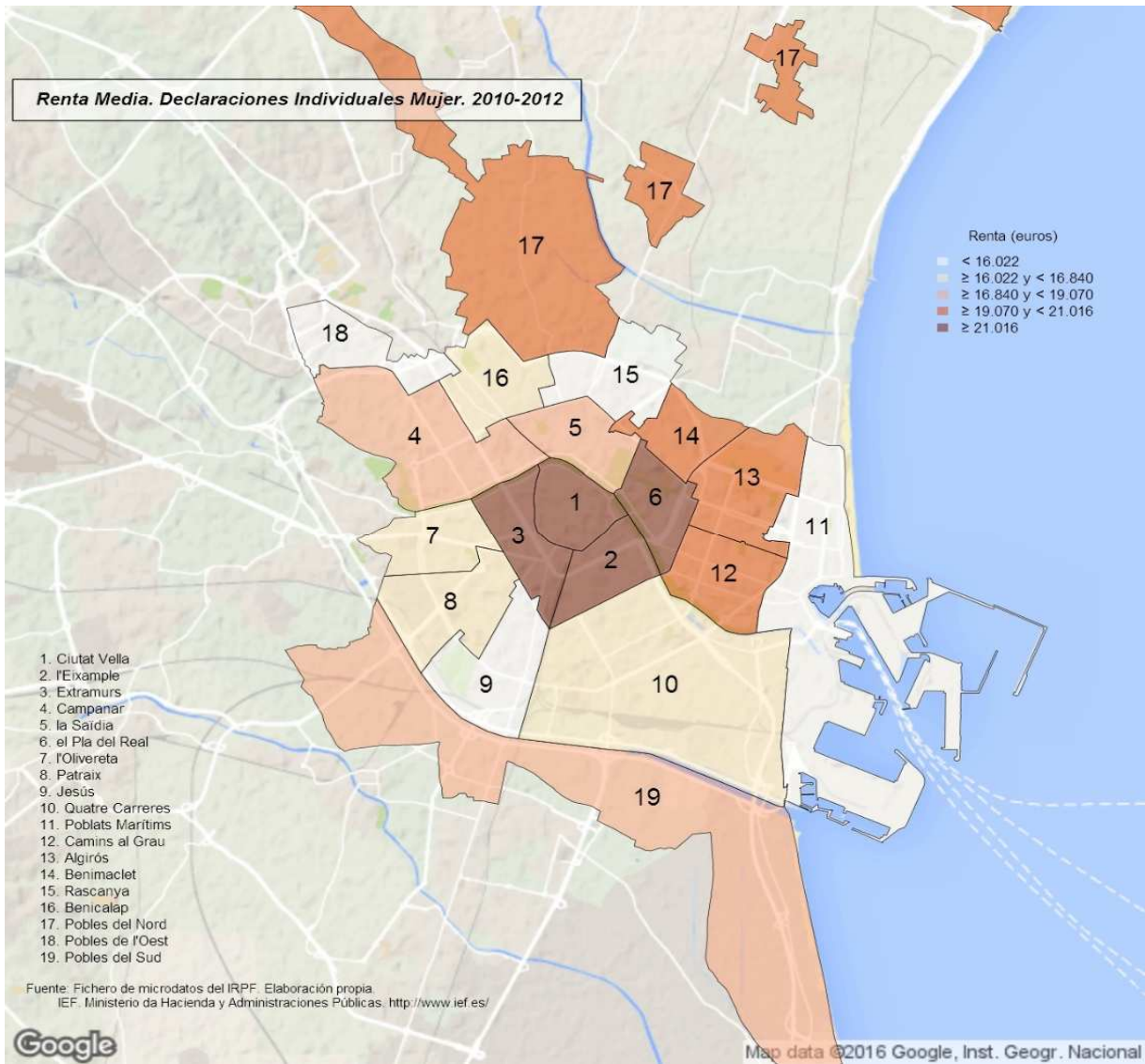

14. Declaraciones según el número de descendientes. Distritos. 2010-2012

	Total		Ninguno		1		2 o más	
		%		%		%		%
Valencia	374.988		241.746	64,5%	70.139	18,7%	63.104	16,8%
1. Ciutat Vella	14.806	3,9%	11.422	77,1%	1.374	9,3%	2.009	13,6%
2. l'Eixample	22.280	5,9%	14.904	66,9%	4.117	18,5%	3.259	14,6%
3. Extramurs	24.649	6,6%	17.075	69,3%	3.990	16,2%	3.584	14,5%
4. Campanar	18.434	4,9%	11.279	61,2%	3.352	18,2%	3.802	20,6%
5. la Saïdia	21.363	5,7%	15.063	70,5%	3.120	14,6%	3.180	14,9%
6. el Pla del Real	15.316	4,1%	10.291	67,2%	2.114	13,8%	2.911	19,0%
7. l'Olivereta	22.164	5,9%	15.200	68,6%	4.201	19,0%	2.763	12,5%
8. Patraix	26.693	7,1%	17.546	65,7%	5.333	20,0%	3.814	14,3%
9. Jesús	23.830	6,4%	14.995	62,9%	5.043	21,2%	3.792	15,9%
10. Quatre Carreres	35.038	9,3%	21.971	62,7%	7.294	20,8%	5.772	16,5%
11. Poblats Marítims	24.007	6,4%	15.523	64,7%	4.398	18,3%	4.085	17,0%
12. Camins al Grau	31.328	8,4%	18.257	58,3%	7.147	22,8%	5.925	18,9%
13. Algirós	17.819	4,8%	10.866	61,0%	3.426	19,2%	3.526	19,8%
14. Benimaclet	13.111	3,5%	8.363	63,8%	2.332	17,8%	2.415	18,4%
15. Rascanya	22.425	6,0%	13.749	61,3%	4.365	19,5%	4.311	19,2%
16. Benicalap	22.285	5,9%	13.006	58,4%	4.916	22,1%	4.363	19,6%
17. Pobles del Nord	3.133	0,8%	1.628	52,0%	632	20,2%	874	27,9%
18. Pobles de l'Oest	5.443	1,5%	3.322	61,0%	1.221	22,4%	901	16,5%
19. Pobles del Sud	10.865	2,9%	7.285	67,0%	1.764	16,2%	1.816	16,7%

Notas: (a) Muestra insuficiente para poder mostrar las estimaciones en más de un año.

(b) Muestra deficiente: únicamente en un año hay muestra insuficiente.

(c) Puede contener errores elevados de muestreo en más de un año.

Véase la [metodología](#) para consultar las definiciones.

Fuente: Elaboración de la Oficina de Estadística a partir del fichero de microdatos del IRPF.

IEF. Ministerio de Hacienda y Administraciones Públicas. <http://www.ief.es/>

Declaraciones según el Número de Descendientes. 2010-2012

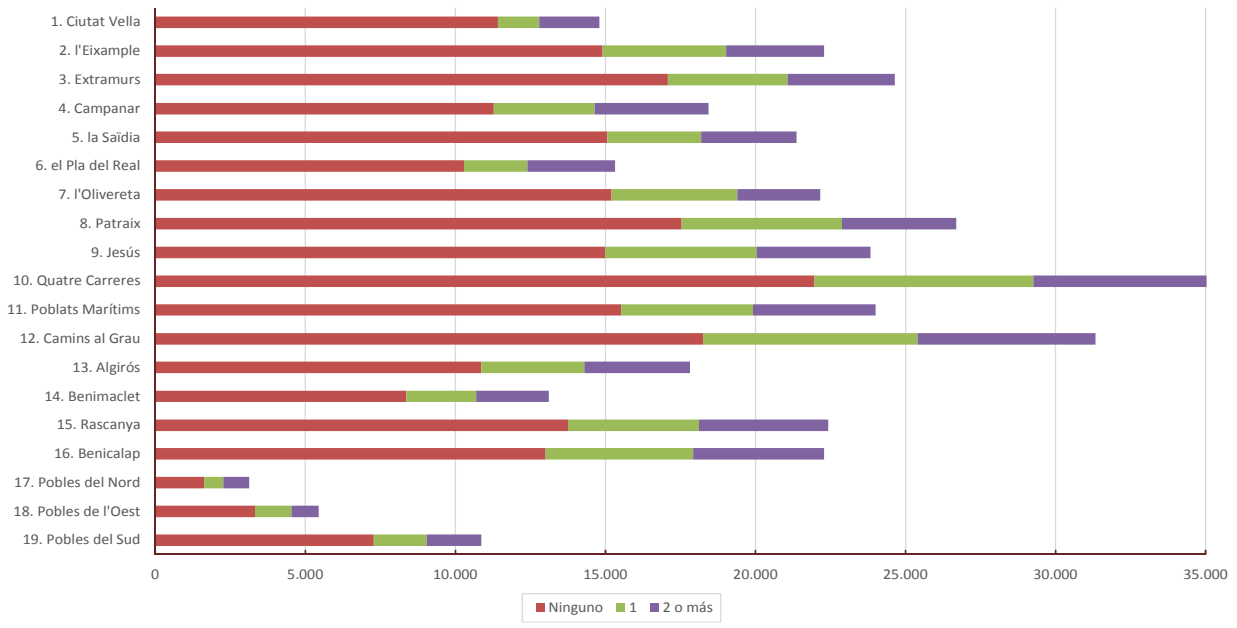

15. Renta total según el número de descendientes. Distritos. 2010-2012

	Total		Ninguno		1		2 o más	
		%		%		%		%
Valencia	8.508.460.711		5.036.900.915	59,2%	1.599.403.386	18,8%	1.872.156.410	22,0%
1. Ciutat Vella	459.614.180	5,4%	326.051.470	70,9%	42.853.467	9,3%	90.709.243	19,7%
2. l'Eixample	806.757.985	9,5%	506.634.853	62,8%	143.530.893	17,8%	156.592.239	19,4%
3. Extramurs	607.043.521	7,1%	388.509.401	64,0%	101.153.381	16,7%	117.380.740	19,3%
4. Campanar	423.409.829	5,0%	232.916.825	55,0%	79.312.438	18,7%	111.180.565	26,3%
5. la Saïdia	474.796.545	5,6%	314.755.864	66,3%	66.419.832	14,0%	93.620.850	19,7%
6. el Pla del Real	520.458.319	6,1%	318.463.474	61,2%	72.225.788	13,9%	129.769.057	24,9%
7. l'Olivereta	414.989.367	4,9%	264.839.572	63,8%	86.128.326	20,8%	64.021.469	15,4%
8. Patraix	508.267.341	6,0%	306.857.617	60,4%	109.260.417	21,5%	92.149.307	18,1%
9. Jesús	449.750.877	5,3%	259.949.769	57,8%	93.608.160	20,8%	96.192.948	21,4%
10. Quatre Carreres	695.665.744	8,2%	402.225.078	57,8%	146.254.587	21,0%	147.186.078	21,2%
11. Poblats Marítims	441.185.250	5,2%	265.538.698	60,2%	84.996.495	19,3%	90.650.057	20,5%
12. Camins al Grau	790.425.375	9,3%	407.830.424	51,6%	184.407.923	23,3%	198.187.028	25,1%
13. Algirós	412.986.549	4,9%	217.398.119	52,6%	87.033.044	21,1%	108.555.386	26,3%
14. Benimaclet	313.008.416	3,7%	175.589.305	56,1%	55.706.413	17,8%	81.712.699	26,1%
15. Rascanya	387.292.080	4,6%	205.941.501	53,2%	80.817.418	20,9%	100.533.161	26,0%
16. Benicalap	437.480.095	5,1%	229.880.294	52,5%	101.293.841	23,2%	106.305.960	24,3%
17. Pobles del Nord	69.075.460	0,8%	28.535.447	41,3%	13.189.601	19,1%	27.350.412	39,6%
18. Pobles de l'Oest	85.437.225	1,0%	49.045.475	57,4%	18.874.245	22,1%	17.517.504	20,5%
19. Pobles del Sud	210.816.555	2,5%	135.937.730	64,5%	32.337.117	15,3%	42.541.708	20,2%

Notas: (a) Muestra insuficiente para poder mostrar las estimaciones en más de un año.

(b) Muestra deficiente: únicamente en un año hay muestra insuficiente.

(c) Puede contener errores elevados de muestreo en más de un año.

Datos en €.

Véase la [metodología](#) para consultar las definiciones.

Fuente: Elaboración de la Oficina de Estadística a partir del fichero de microdatos del IRPF.

IEF. Ministerio de Hacienda y Administraciones Públicas. <http://www.ief.es/>

Renta Total según el Número de Descendientes 2010-2012

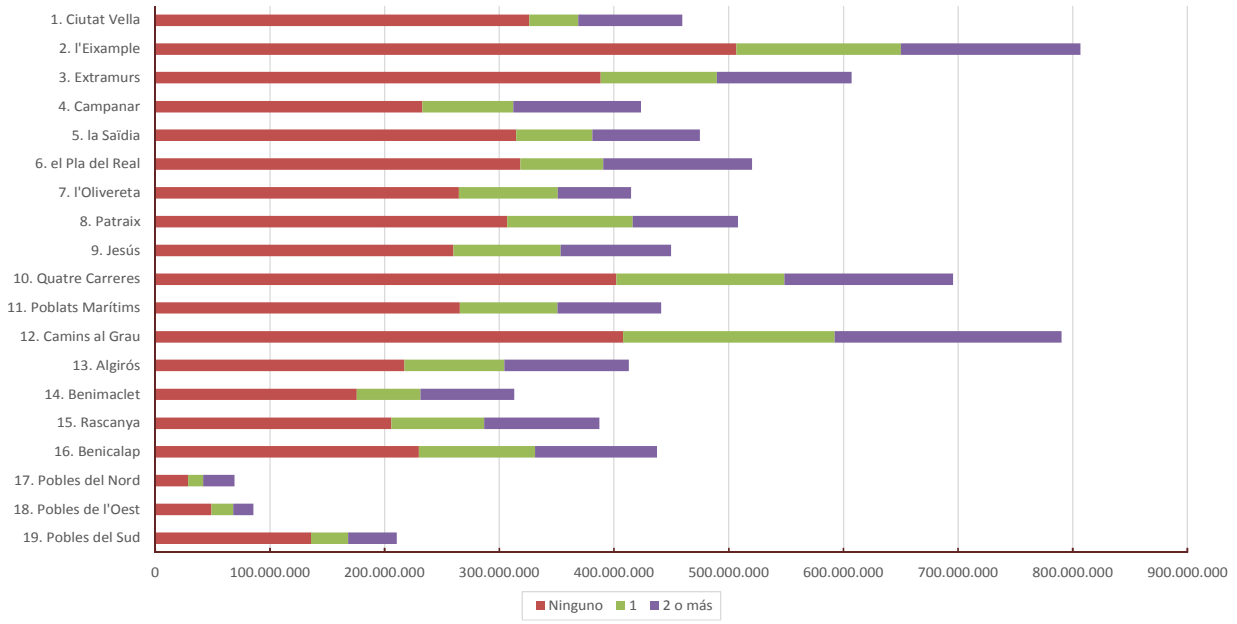

16. Renta media según el número de descendientes. Distritos. 2010-2012

	Total	Ninguno	1	2 o más
Valencia	22.690	20.836	22.803	29.668
1. Ciutat Vella	31.042	28.545	31.179	45.146
2. l'Eixample	36.210	33.993	34.867	48.044
3. Extramurs	24.628	22.753	25.353	32.751
4. Campanar	22.969	20.650	23.660	29.240
5. la Saïdia	22.225	20.896	21.289	29.440
6. el Pla del Real	33.981	30.946	34.159	44.584
7. l'Olivereta	18.724	17.424	20.502	23.171
8. Patraix	19.041	17.489	20.486	24.158
9. Jesús	18.873	17.335	18.561	25.370
10. Quatre Carreres	19.855	18.307	20.051	25.499
11. Poblets Marítims	18.378	17.106	19.327	22.189
12. Camins al Grau	25.230	22.339	25.802	33.451
13. Algirós	23.177	20.007	25.404	30.785
14. Benimaclet	23.875	20.996	23.887	33.830
15. Rascanya	17.270	14.979	18.514	23.317
16. Benicalap	19.631	17.674	20.606	24.366
17. Pobles del Nord	22.044	17.526	20.883	31.305
18. Pobles de l'Oest	15.697	14.765	15.463	19.450
19. Pobles del Sud	19.403	18.660	18.330	23.424

Notas: (a) Muestra insuficiente para poder mostrar las estimaciones en más de un año.

(b) Muestra deficiente: únicamente en un año hay muestra insuficiente.

(c) Puede contener errores elevados de muestreo en más de un año.

Datos en €.

Véase la [metodología](#) para consultar las definiciones.

Fuente: Elaboración de la Oficina de Estadística a partir del fichero de microdatos del IRPF.

IEF. Ministerio de Hacienda y Administraciones Públicas. <http://www.ief.es/>

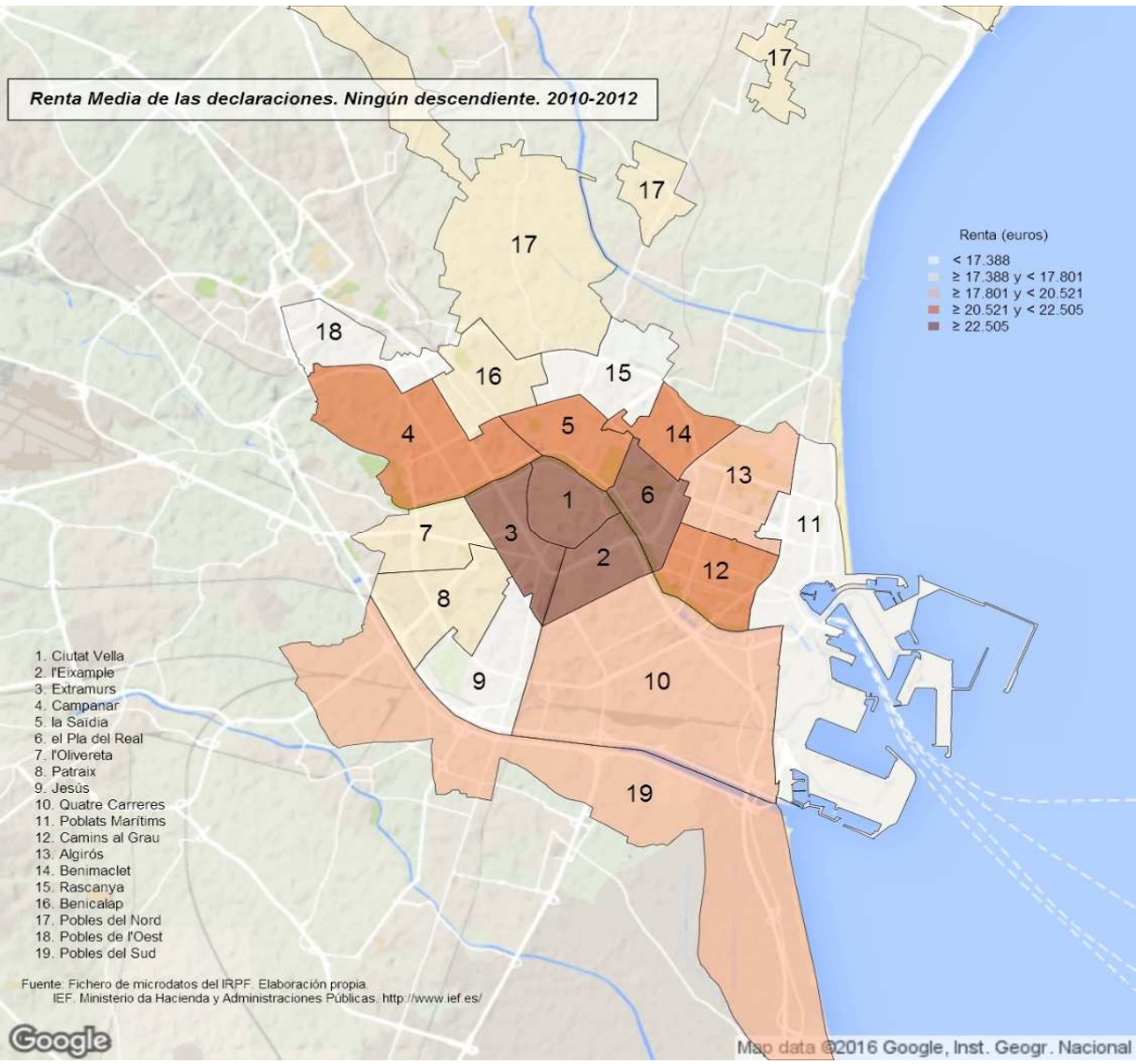

Renta Media de las declaraciones. Un descendiente. 2010-2012

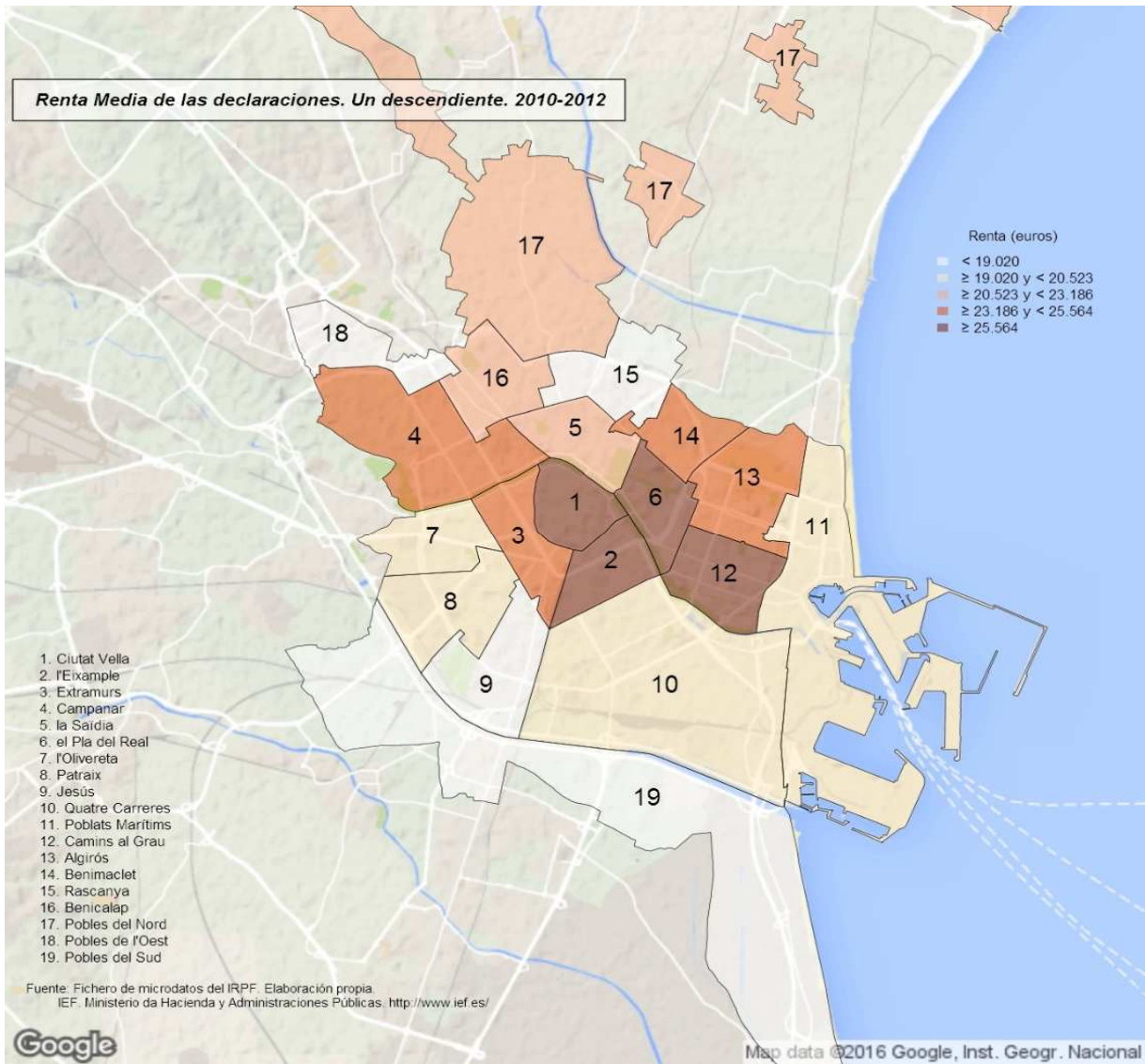

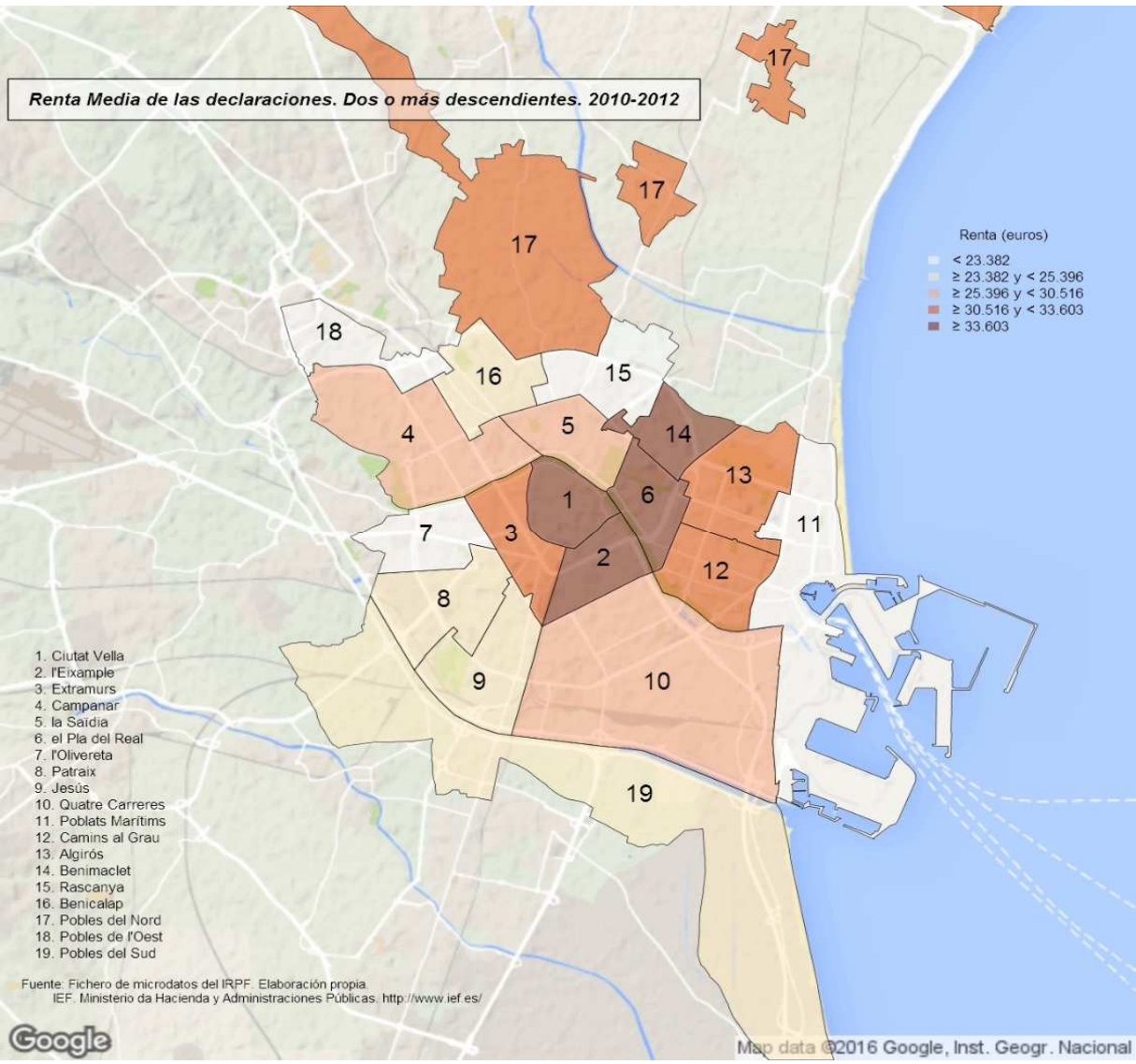

17. Declaraciones según los ascendientes o descendientes. Distritos. 2010-2012

	Total		Sin ninguno de los dos		Con alguno de ellos	
		%		%		%
Valencia	374.988		239.887	64,0%	135.101	36,0%
1. Ciutat Vella	14.806	3,9%	11.319	76,4%	3.487	23,6%
2. l'Eixample	22.280	5,9%	14.850	66,7%	7.429	33,3%
3. Extramurs	24.649	6,6%	16.998	69,0%	7.650	31,0%
4. Campanar	18.434	4,9%	11.268	61,1%	7.166	38,9%
5. la Saïdia	21.363	5,7%	15.042	70,4%	6.321	29,6%
6. el Pla del Real	15.316	4,1%	10.270	67,1%	5.046	32,9%
7. l'Olivereta	22.164	5,9%	14.915	67,3%	7.248	32,7%
8. Patraix	26.693	7,1%	17.151	64,3%	9.543	35,7%
9. Jesús	23.830	6,4%	14.891	62,5%	8.939	37,5%
10. Quatre Carreres	35.038	9,3%	21.832	62,3%	13.205	37,7%
11. Poblats Marítims	24.007	6,4%	15.475	64,5%	8.532	35,5%
12. Camins al Grau	31.328	8,4%	18.043	57,6%	13.285	42,4%
13. Algirós	17.819	4,8%	10.759	60,4%	7.059	39,6%
14. Benimaclet	13.111	3,5%	8.356	63,7%	4.755	36,3%
15. Rascanya	22.425	6,0%	13.669	61,0%	8.756	39,0%
16. Benicalap	22.285	5,9%	12.841	57,6%	9.445	42,4%
17. Pobles del Nord	3.133	0,8%	1.624	51,8%	1.510	48,2%
18. Pobles de l'Oest	5.443	1,5%	3.322	61,0%	2.121	39,0%
19. Pobles del Sud	10.865	2,9%	7.262	66,8%	3.603	33,2%

Notas: (a) Muestra insuficiente para poder mostrar las estimaciones en más de un año.

(b) Muestra deficiente: únicamente en un año hay muestra insuficiente.

(c) Puede contener errores elevados de muestreo en más de un año.

Véase la [metodología](#) para consultar las definiciones.

Fuente: Elaboración de la Oficina de Estadística a partir del fichero de microdatos del IRPF.

IEF. Ministerio de Hacienda y Administraciones Públicas. <http://www.ief.es/>

Declaraciones según ascendientes o descendentes 2010-2012

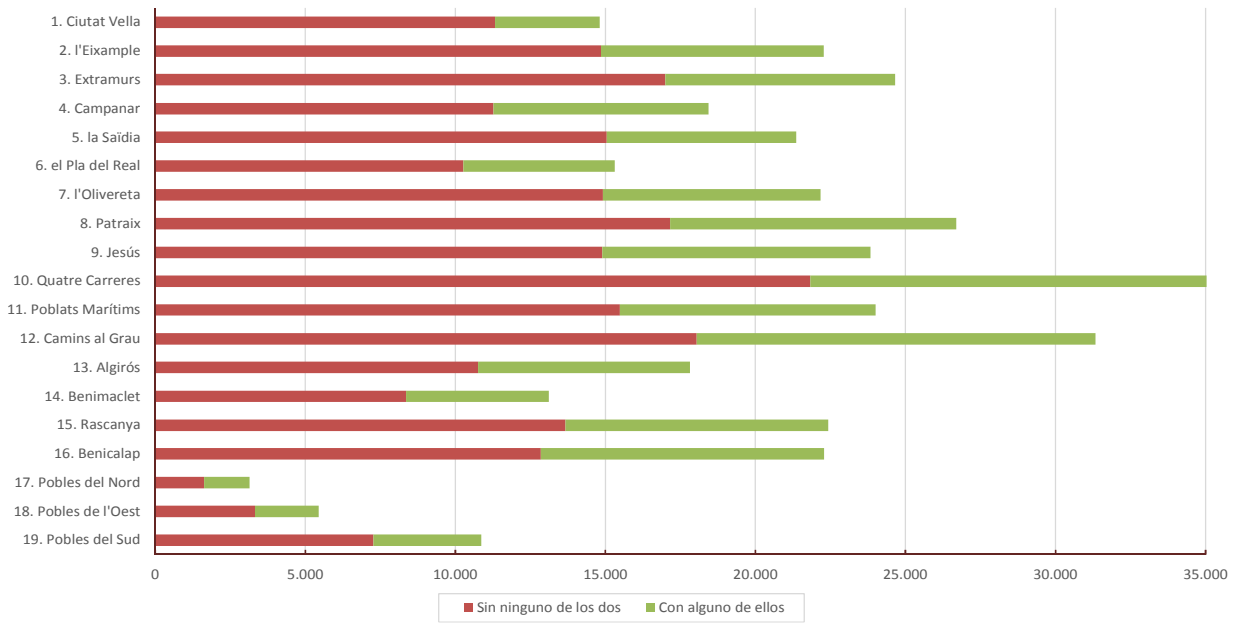

18. Renta total según los ascendientes o descendientes. Distritos. 2010-2012

	Total		Sin ninguno de los dos		Con alguno de ellos	
		%		%		%
Valencia	8.508.460.711		4.999.812.573	58,8%	3.508.648.138	41,2%
1. Ciutat Vella	459.614.180	5,4%	323.615.661	70,4%	135.998.519	29,6%
2. l'Eixample	806.757.985	9,5%	505.790.860	62,7%	300.967.125	37,3%
3. Extramurs	607.043.521	7,1%	385.763.732	63,5%	221.279.789	36,5%
4. Campanar	423.409.829	5,0%	232.604.403	54,9%	190.805.426	45,1%
5. la Saïdia	474.796.545	5,6%	314.454.153	66,2%	160.342.392	33,8%
6. el Pla del Real	520.458.319	6,1%	317.994.041	61,1%	202.464.278	38,9%
7. l'Olivereta	414.989.367	4,9%	259.697.587	62,6%	155.291.779	37,4%
8. Patraix	508.267.341	6,0%	298.221.962	58,7%	210.045.379	41,3%
9. Jesús	449.750.877	5,3%	257.144.988	57,2%	192.605.889	42,8%
10. Quatre Carreres	695.665.744	8,2%	400.843.672	57,6%	294.822.072	42,4%
11. Poblats Marítims	441.185.250	5,2%	264.788.983	60,0%	176.396.267	40,0%
12. Camins al Grau	790.425.375	9,3%	404.130.030	51,1%	386.295.344	48,9%
13. Algirós	412.986.549	4,9%	215.200.416	52,1%	197.786.133	47,9%
14. Benimaclet	313.008.416	3,7%	175.479.382	56,1%	137.529.035	43,9%
15. Rascanya	387.292.080	4,6%	204.767.630	52,9%	182.524.450	47,1%
16. Benicalap	437.480.095	5,1%	226.230.204	51,7%	211.249.890	48,3%
17. Pobles del Nord	69.075.460	0,8%	28.435.149	41,2%	40.640.311	58,8%
18. Pobles de l'Oest	85.437.225	1,0%	49.036.132	57,4%	36.401.093	42,6%
19. Pobles del Sud	210.816.555	2,5%	135.613.589	64,3%	75.202.966	35,7%

Notas: (a) Muestra insuficiente para poder mostrar las estimaciones en más de un año.

(b) Muestra deficiente: únicamente en un año hay muestra insuficiente.

(c) Puede contener errores elevados de muestreo en más de un año.

Datos en €.

Véase la [metodología](#) para consultar las definiciones.

Fuente: Elaboración de la Oficina de Estadística a partir del fichero de microdatos del IRPF.

IEF. Ministerio de Hacienda y Administraciones Públicas. <http://www.ief.es/>

Renta total según ascendientes o descendentes. 2010-2012

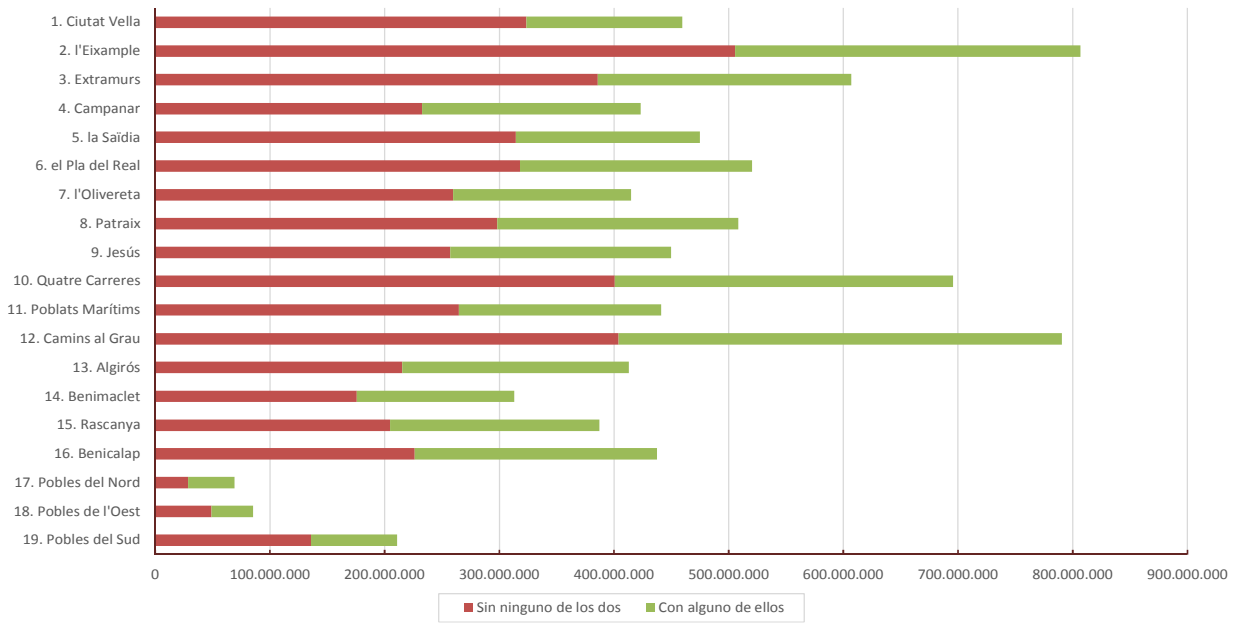

19. Renta media según los ascendientes o descendientes. Distritos. 2010-2012

	Total	Sin ninguno de los dos	Con alguno de ellos
Valencia	22.690	20.842	25.971
1. Ciutat Vella	31.042	28.590	39.003
2. l'Eixample	36.210	34.059	40.510
3. Extramurs	24.628	22.694	28.925
4. Campanar	22.969	20.643	26.628
5. la Saïdia	22.225	20.906	25.366
6. el Pla del Real	33.981	30.964	40.123
7. l'Olivereta	18.724	17.412	21.424
8. Patraix	19.041	17.388	22.011
9. Jesús	18.873	17.268	21.546
10. Quatre Carreres	19.855	18.360	22.326
11. Poblats Marítims	18.378	17.111	20.675
12. Camins al Grau	25.230	22.398	29.077
13. Algirós	23.177	20.001	28.018
14. Benimaclet	23.875	21.001	28.923
15. Rascanya	17.270	14.980	20.845
16. Benicalap	19.631	17.618	22.367
17. Pobles del Nord	22.044	17.511	26.921
18. Pobles de l'Oest	15.697	14.763	17.159
19. Pobles del Sud	19.403	18.674	20.873

Notas: (a) Muestra insuficiente para poder mostrar las estimaciones en más de un año.

(b) Muestra deficiente: únicamente en un año hay muestra insuficiente.

(c) Puede contener errores elevados de muestreo en más de un año.

Datos en €.

Véase la [metodología](#) para consultar las definiciones.

Fuente: Elaboración de la Oficina de Estadística a partir del fichero de microdatos del IRPF.

IEF. Ministerio de Hacienda y Administraciones Públicas. <http://www.ief.es/>

Renta Media de las declaraciones. Sin ascendientes ni descendientes. 2010-2012

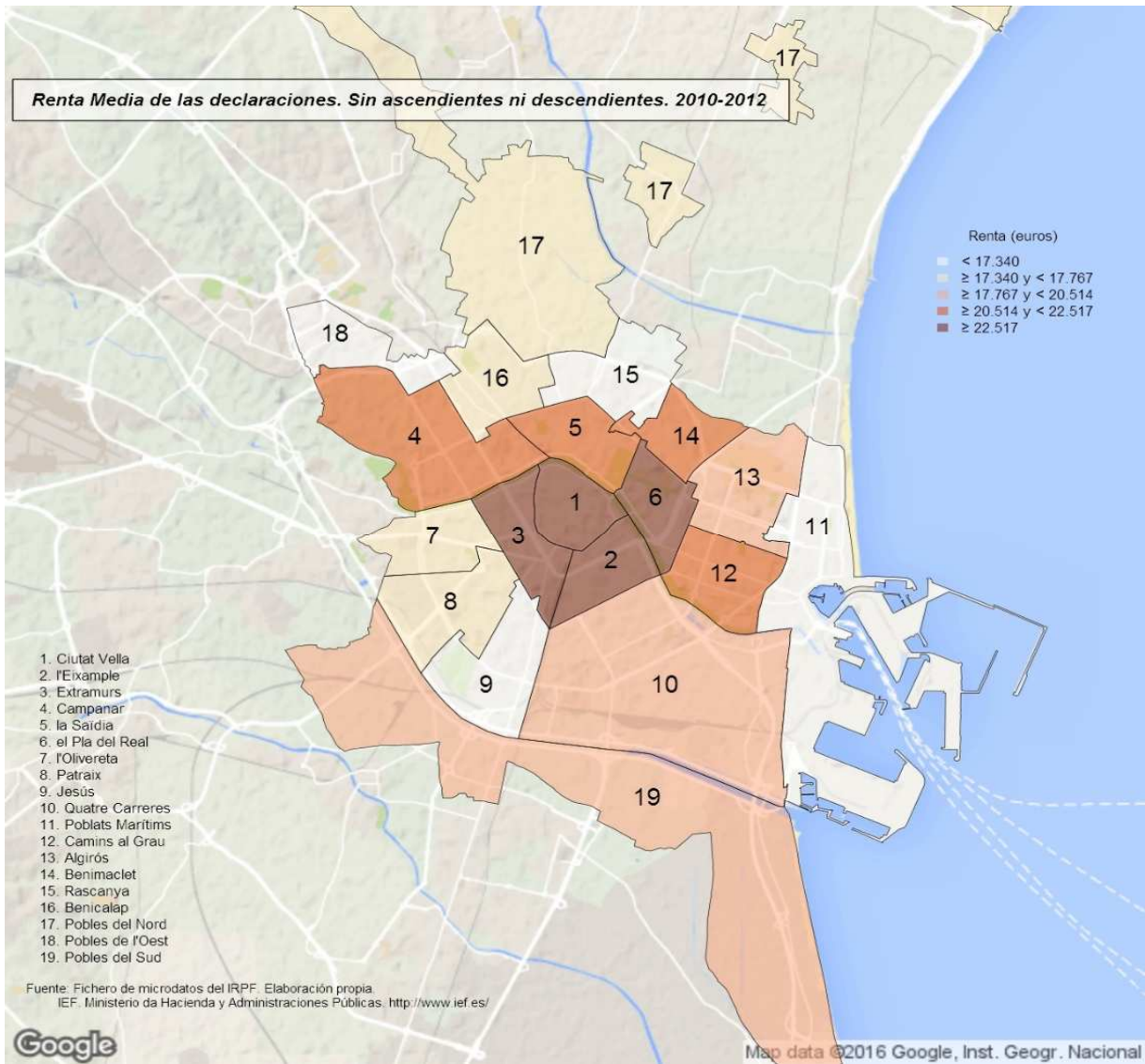

Renta Media de las declaraciones. Con ascendientes o descendientes. 2010-2012

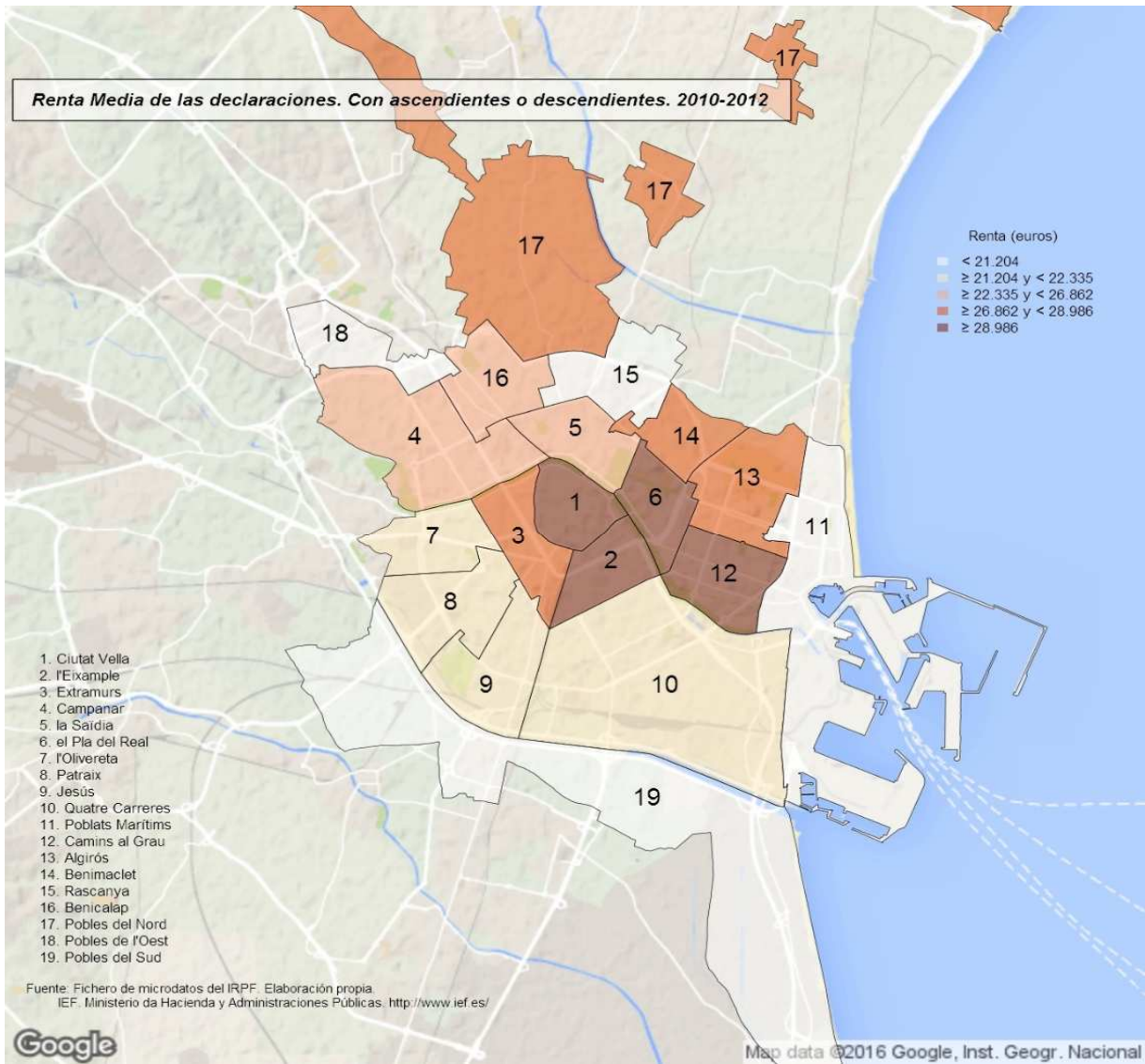

20. Declaraciones según la edad de la persona primera declarante. Distritos. 2010-2012

	Total		≤ 34 años		> 34 i ≤ 44 años		> 44 i ≤ 64 años		> 64 años	
		%		%		%		%		%
Valencia	374.988		68.646	18,3%	86.174	23,0%	142.617	38,0%	77.551	20,7%
1. Ciutat Vella	14.806	3,9%	2.313	15,6%	4.312	29,1%	4.832	32,6%	3.349	22,6%
2. l'Eixample	22.280	5,9%	2.940	13,2%	4.652	20,9%	8.606	38,6%	6.083	27,3%
3. Extramurs	24.649	6,6%	3.686	15,0%	4.700	19,1%	9.987	40,5%	6.276	25,5%
4. Campanar	18.434	4,9%	3.485	18,9%	4.474	24,3%	7.380	40,0%	3.095	16,8%
5. la Saïdia	21.363	5,7%	3.787	17,7%	4.671	21,9%	7.519	35,2%	5.385	25,2%
6. el Pla del Real	15.316	4,1%	2.751	18,0%	3.132	20,5%	4.962	32,4%	4.471	29,2%
7. l'Olivereta	22.164	5,9%	4.213	19,0%	4.553	20,5%	8.334	37,6%	5.064	22,8%
8. Patraix	26.693	7,1%	5.113	19,2%	5.782	21,7%	10.122	37,9%	5.676	21,3%
9. Jesús	23.830	6,4%	5.029	21,1%	5.373	22,5%	8.467	35,5%	4.962	20,8%
10. Quatre Carreres	35.038	9,3%	5.713	16,3%	8.629	24,6%	13.920	39,7%	6.776	19,3%
11. Poblats Marítims	24.007	6,4%	5.280	22,0%	5.686	23,7%	8.887	37,0%	4.154	17,3%
12. Camins al Grau	31.328	8,4%	5.234	16,7%	8.085	25,8%	12.935	41,3%	5.075	16,2%
13. Algirós	17.819	4,8%	3.204	18,0%	3.873	21,7%	7.044	39,5%	3.698	20,8%
14. Benimaclet	13.111	3,5%	2.596	19,8%	2.742	20,9%	5.928	45,2%	1.844	14,1%
15. Rascanya	22.425	6,0%	4.378	19,5%	5.706	25,4%	8.148	36,3%	4.193	18,7%
16. Benicalap	22.285	5,9%	5.237	23,5%	5.276	23,7%	8.192	36,8%	3.580	16,1%
17. Pobles del Nord	3.133	0,8%	668	21,3%	836	26,7%	1.123	35,8%	506 (c)	16,2%
18. Pobles de l'Oest	5.443	1,5%	1.030	18,9%	1.415	26,0%	2.049	37,6%	949	17,4%
19. Pobles del Sud	10.865	2,9%	1.989	18,3%	2.277	21,0%	4.182	38,5%	2.417	22,2%

Notas: (a) Muestra insuficiente para poder mostrar las estimaciones en más de un año.

(b) Muestra deficiente: únicamente en un año hay muestra insuficiente.

(c) Puede contener errores elevados de muestreo en más de un año.

Véase la [metodología](#) para consultar las definiciones.

Fuente: Elaboración de la Oficina de Estadística a partir del fichero de microdatos del IRPF.

IEF. Ministerio de Hacienda y Administraciones Públicas. <http://www.ief.es/>

Declaraciones según la Edad de la persona primera declarante 2010-2012

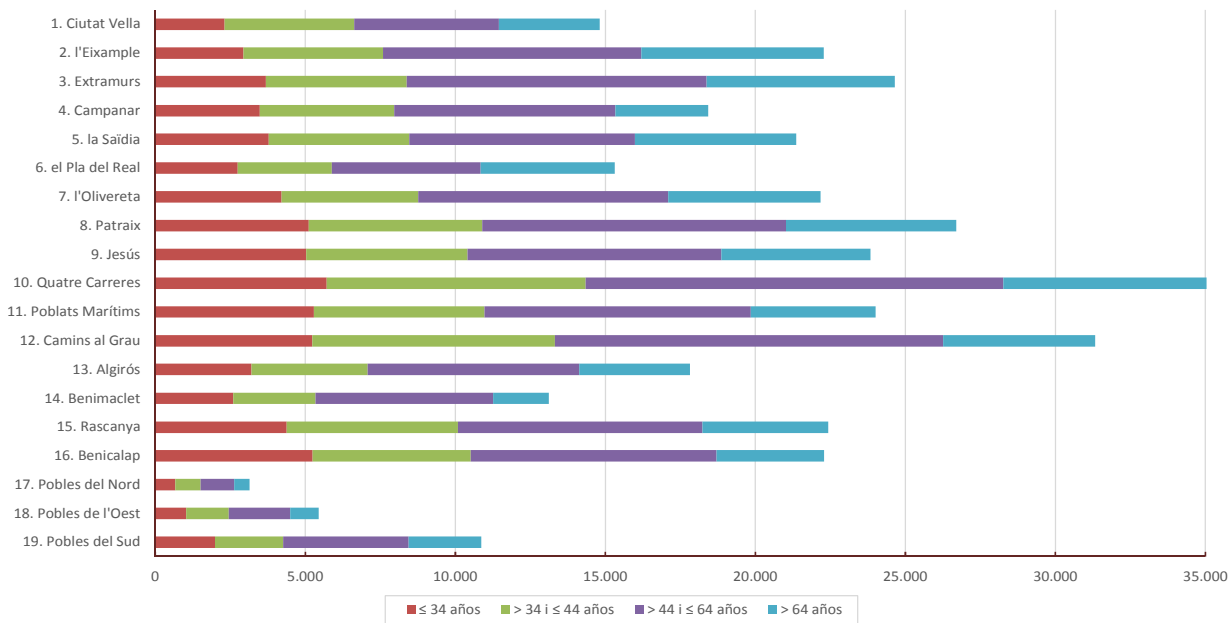

21. Renta total según la edad de la persona primera declarante. Distritos. 2010-2012

			≤ 34 años		> 34 i ≤ 44 años		> 44 i ≤ 64 años		> 64 años	
		%		%		%		%		%
Valencia	8.508.460.711		964.374.691	11,3%	1.916.373.465	22,5%	3.904.007.137	45,9%	1.723.705.418	20,3%
1. Ciutat Vella	459.614.180	5,4%	38.730.821	8,4%	115.153.446	25,1%	195.189.611	42,5%	110.540.303	24,1%
2. l'Eixample	806.757.985	9,5%	55.208.364	6,8%	133.716.225	16,6%	375.678.312	46,6%	242.155.084	30,0%
3. Extramurs	607.043.521	7,1%	47.134.551	7,8%	111.492.495	18,4%	307.653.594	50,7%	140.762.881	23,2%
4. Campanar	423.409.829	5,0%	50.787.226	12,0%	111.286.205	26,3%	201.009.258	47,5%	60.327.140	14,2%
5. la Saldia	474.796.545	5,6%	46.000.069	9,7%	87.423.242	18,4%	213.070.492	44,9%	128.302.742	27,0%
6. el Pla del Real	520.458.319	6,1%	50.355.152	9,7%	92.036.018	17,7%	226.099.865	43,4%	151.967.285	29,2%
7. l'Olivereta	414.989.367	4,9%	56.592.863	13,6%	76.117.729	18,3%	192.219.074	46,3%	90.059.700	21,7%
8. Patraix	508.267.341	6,0%	65.594.225	12,9%	106.359.948	20,9%	233.236.426	45,9%	103.076.741	20,3%
9. Jesús	449.750.877	5,3%	64.073.293	14,2%	97.514.300	21,7%	196.059.594	43,6%	92.103.689	20,5%
10. Quatre Carreres	695.665.744	8,2%	70.154.819	10,1%	177.653.172	25,5%	323.073.146	46,4%	124.784.607	17,9%
11. Poblats Marítims	441.185.250	5,2%	69.083.971	15,7%	117.860.706	26,7%	192.482.071	43,6%	61.758.502	14,0%
12. Camins al Grau	790.425.375	9,3%	83.025.961	10,5%	225.017.254	28,5%	374.982.088	47,4%	107.400.072	13,6%
13. Algirós	412.986.549	4,9%	45.906.798	11,1%	89.823.871	21,7%	202.137.157	48,9%	75.118.722	18,2%
14. Benimaclet	313.008.416	3,7%	38.706.628	12,4%	61.357.708	19,6%	174.439.893	55,7%	38.504.187	12,3%
15. Rascanya	387.292.080	4,6%	55.277.244	14,3%	110.939.025	28,6%	156.681.750	40,5%	64.394.061	16,6%
16. Benicalap	437.480.095	5,1%	80.003.199	18,3%	116.097.445	26,5%	178.989.874	40,9%	62.389.576	14,3%
17. Pobles del Nord	69.075.460	0,8%	8.896.126	12,9%	20.294.885	29,4%	31.093.477	45,0%	8.790.971 (c)	12,7%
18. Pobles de l'Oest	85.437.225	1,0%	9.823.965	11,5%	23.900.207	28,0%	35.416.696	41,5%	16.296.357	19,1%
19. Pobles del Sud	210.816.555	2,5%	29.019.416	13,8%	42.329.584	20,1%	94.494.759	44,8%	44.972.796	21,3%

Notas: (a) Muestra insuficiente para poder mostrar las estimaciones en más de un año.

(b) Muestra deficiente: únicamente en un año hay muestra insuficiente.

(c) Puede contener errores elevados de muestreo en más de un año.

Datos en €.

Véase la [metodología](#) para consultar las definiciones.

Fuente: Elaboración de la Oficina de Estadística a partir del fichero de microdatos del IRPF.

IEF. Ministerio de Hacienda y Administraciones Públicas. <http://www.ief.es/>

Renta Total según la Edad de la persona primera declarante 2010-2012

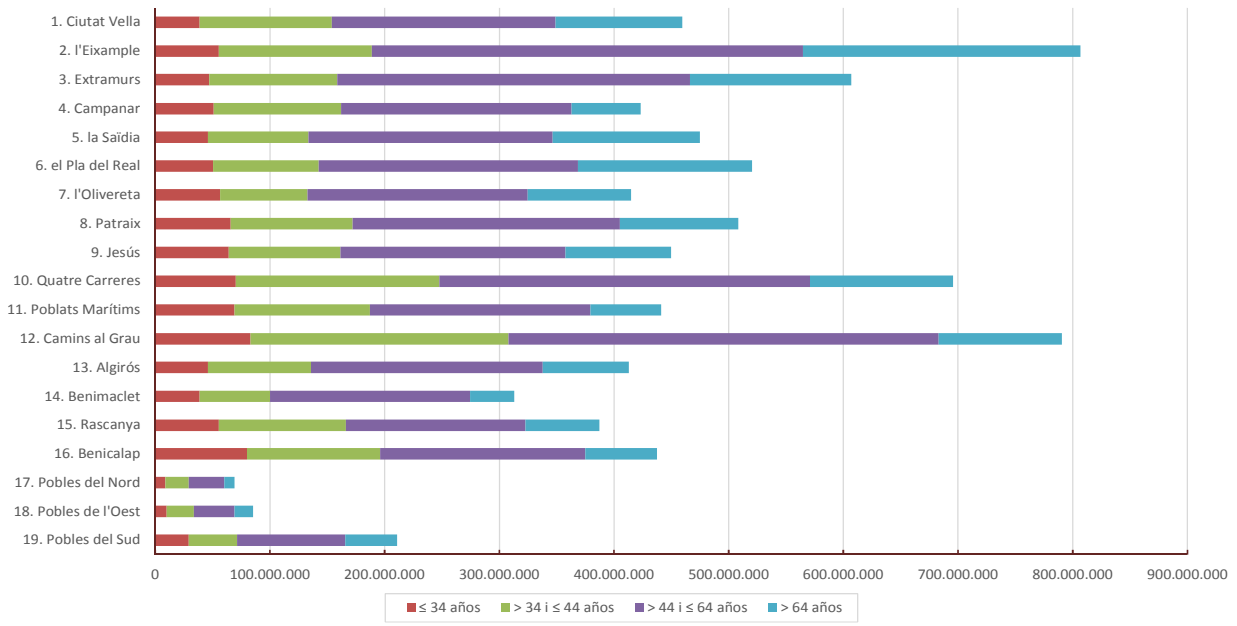

22. Renta media según la edad de la persona primera declarante. Distritos. 2010-2012

	Total	≤ 34 años	> 34 i ≤44 años	> 44 i ≤64 años	> 64 años
Valencia	22.690	14.048	22.238	27.374	22.227
1. Ciutat Vella	31.042	16.742	26.704	40.398	33.008
2. l'Eixample	36.210	18.781	28.746	43.654	39.810
3. Extramurs	24.628	12.788	23.722	30.805	22.430
4. Campanar	22.969	14.573	24.873	27.237	19.494
5. la Saïdia	22.225	12.145	18.715	28.338	23.826
6. el Pla del Real	33.981	18.305	29.383	45.565	33.992
7. l'Olivereta	18.724	13.434	16.716	23.065	17.785
8. Patraix	19.041	12.830	18.395	23.042	18.159
9. Jesús	18.873	12.742	18.150	23.154	18.563
10. Quatre Carreres	19.855	12.280	20.587	23.210	18.417
11. Poblat Marítims	18.378	13.084	20.729	21.659	14.867
12. Camins al Grau	25.230	15.864	27.833	28.990	21.162
13. Algirós	23.177	14.326	23.194	28.698	20.315
14. Benimaclet	23.875	14.909	22.376	29.427	20.878
15. Rascanya	17.270	12.625	19.442	19.229	15.359
16. Benicalap	19.631	15.276	22.007	21.849	17.426
17. Pobles del Nord	22.044	13.309	24.290	27.683	17.363 (c)
18. Pobles de l'Oest	15.697	9.539	16.890	17.282	17.176
19. Pobles del Sud	19.403	14.589	18.589	22.596	18.608

Notas: (a) Muestra insuficiente para poder mostrar las estimaciones en más de un año.

(b) Muestra deficiente: únicamente en un año hay muestra insuficiente.

(c) Puede contener errores elevados de muestreo en más de un año.

Datos en €.

Véase la [metodología](#) para consultar las definiciones.

Fuente: Elaboración de la Oficina de Estadística a partir del fichero de microdatos del IRPF.

IEF. Ministerio de Hacienda y Administraciones Públicas. <http://www.ief.es/>

Renta Media. Primera persona declarante menor de 34 años. 2010-2012

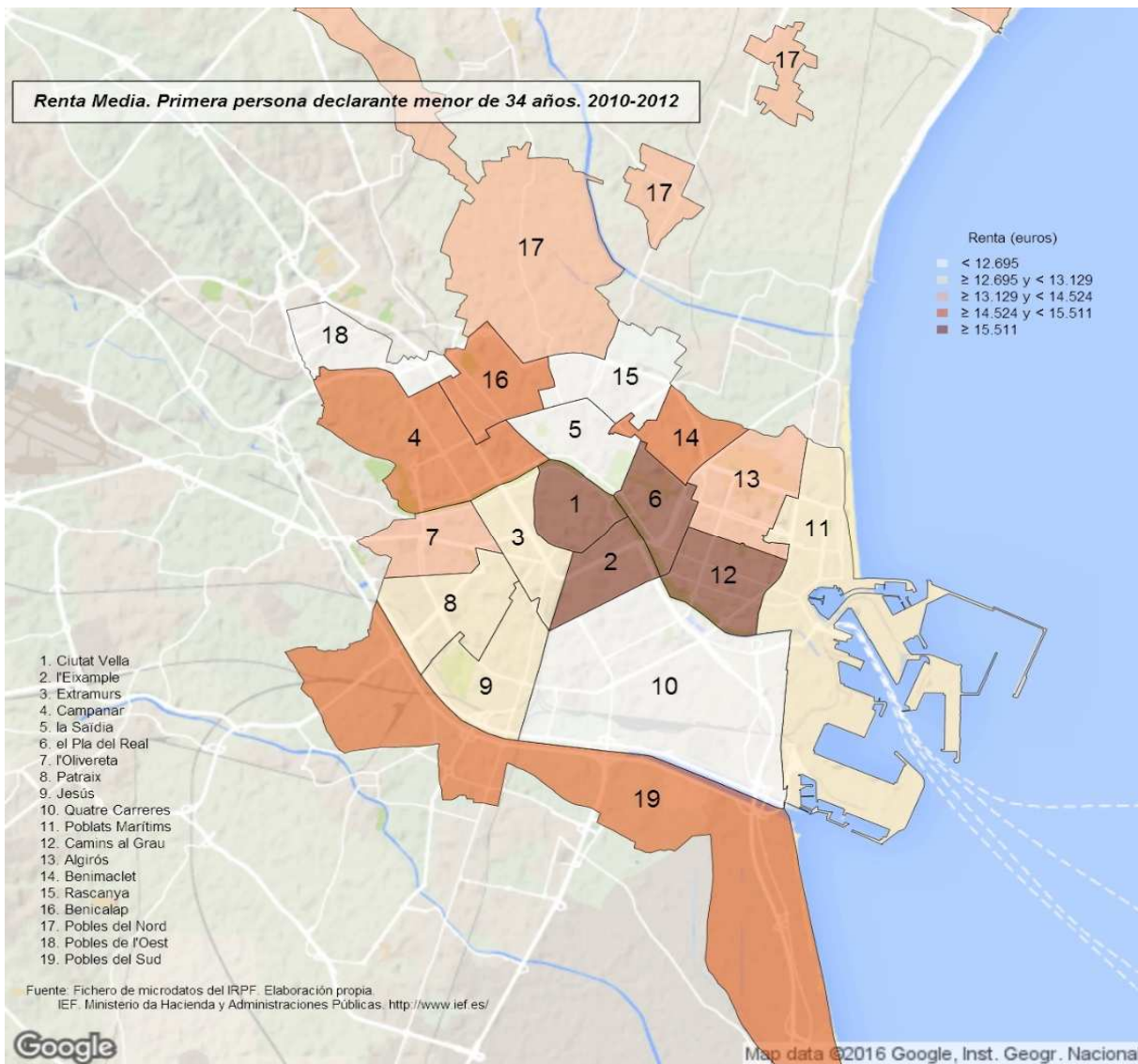

Renta Media. Primera persona declarante con edad > 34 y <= 44 años. 2010-2012

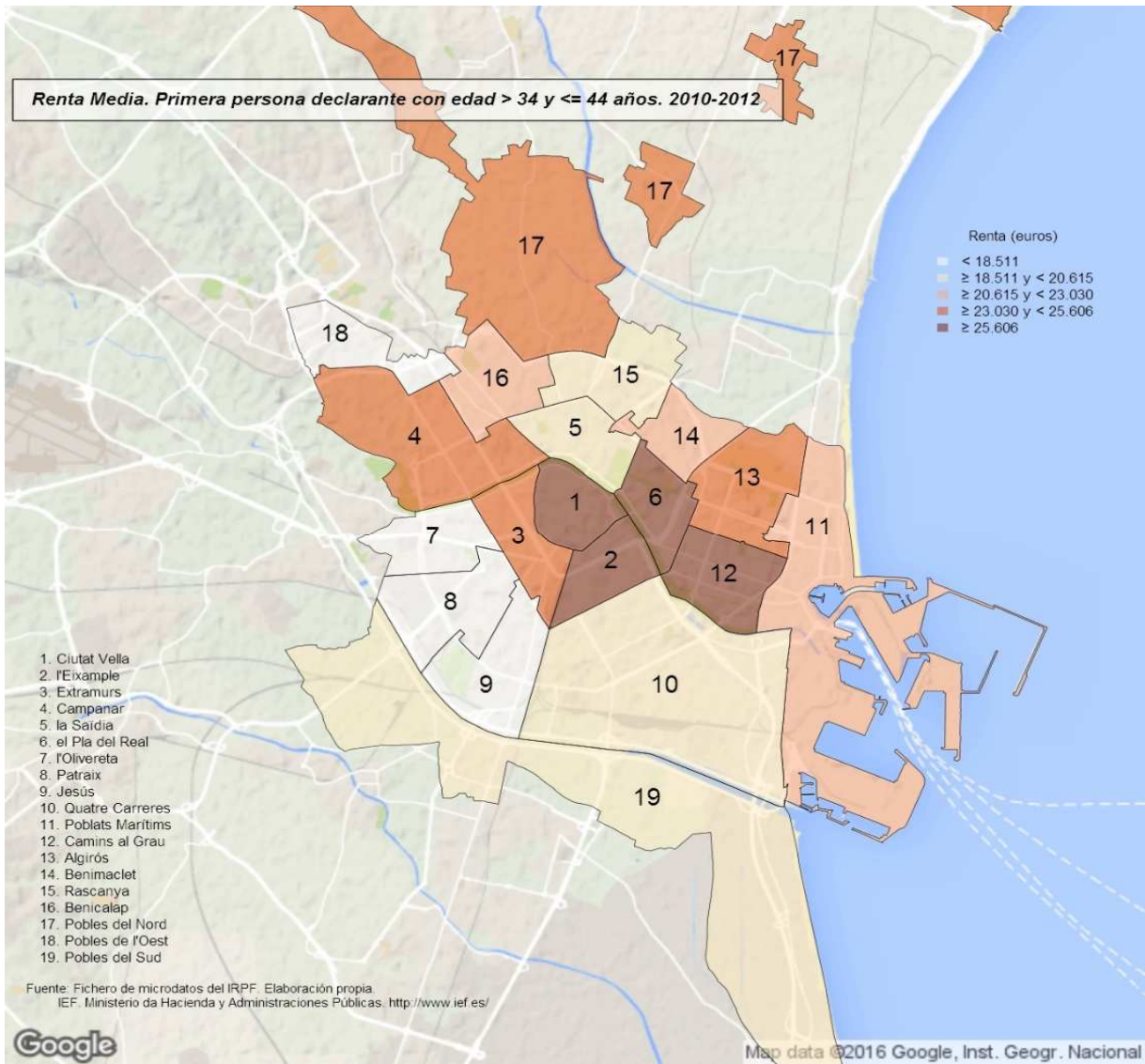

Renta Media. Primera persona declarante con edad > 44 y <= 64 años. 2010-2012

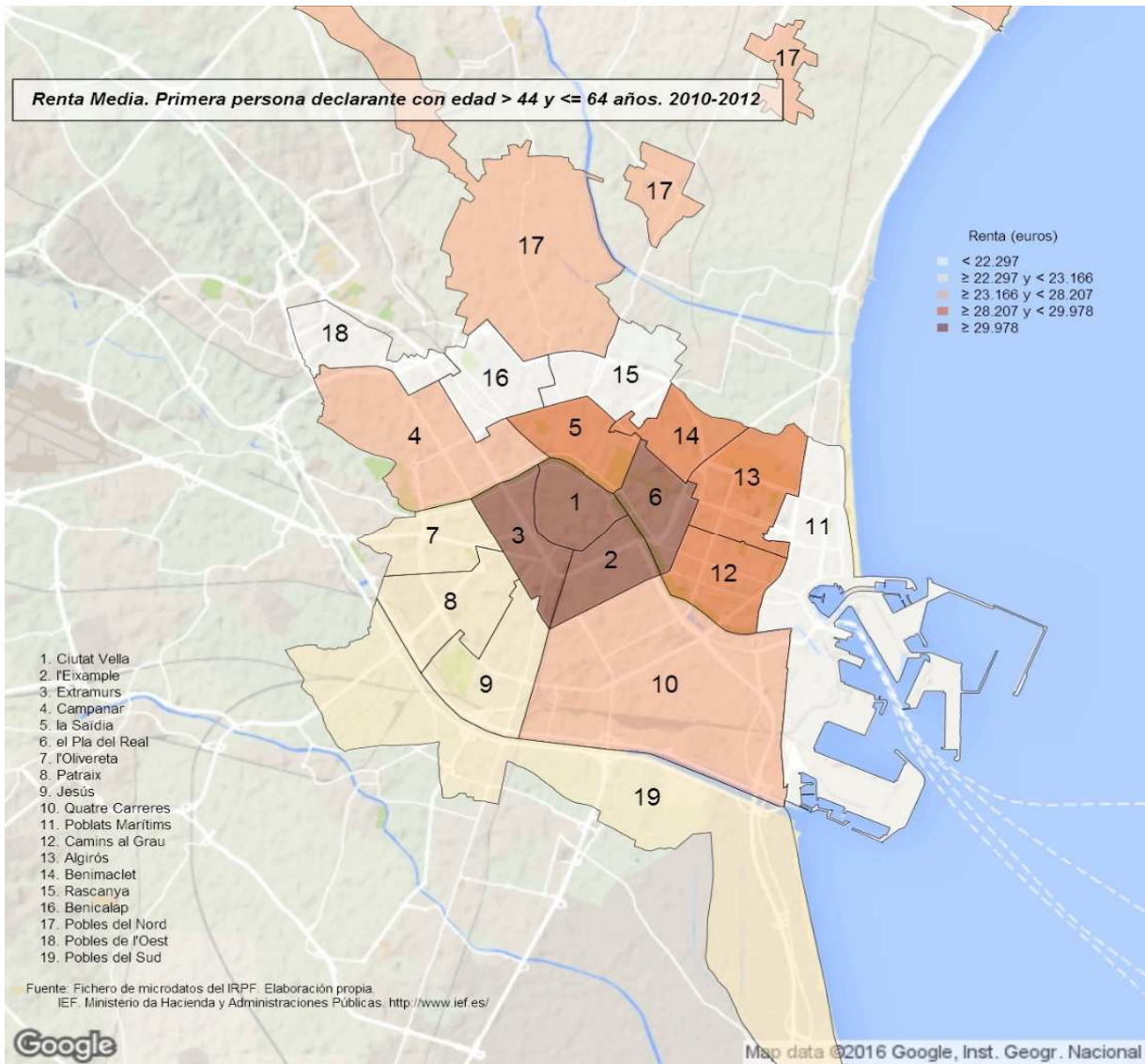

Renta Media. Primera persona declarante mayor de 64 años. 2010-2012

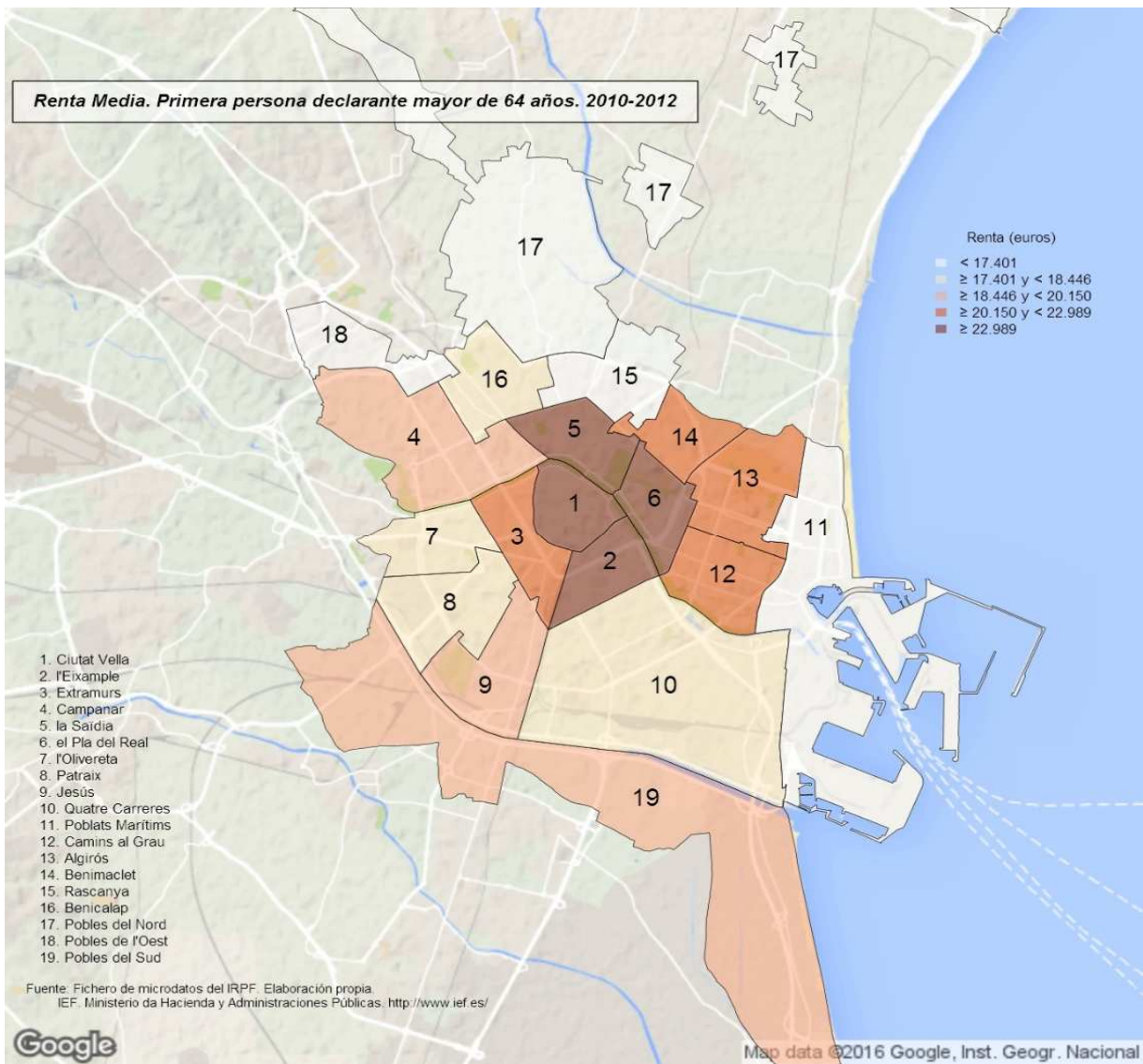

23. Declaraciones según tramos de renta. Distritos. 2010-2012

	Total		Negativas o ≤ 6.000 €		> 6.000 i ≤ 12.000 €		> 12.000 i ≤ 18.000 €		> 18.000 i ≤ 24.000 €		> 24.000 i ≤ 30.000 €		> 30.000 i ≤ 42.000 €		> 42.000 i ≤ 60.000 €		Más de 60.000 €	
		%		%		%		%		%		%		%		%		%
Valencia	374.988		72.475	19,3%	62.799	16,7%	65.431	17,4%	48.737	13,0%	37.654	10,0%	47.567	12,7%	21.715	5,8%	18.611	5,0%
1. Ciutat Vella	14.806	3,9%	2.439	16,5%	2.223	15,0%	2.257	15,2%	1.793	12,1%	976	6,6%	2.375	16,0%	1.159	7,8%	1.584	10,7%
2. l'Eixample	22.280	5,9%	3.689	16,6%	3.037	13,6%	2.523	11,3%	3.192	14,3%	1.964	8,8%	3.135	14,1%	2.222	10,0%	2.518	11,3%
3. Extramurs	24.649	6,6%	4.142	16,8%	3.566	14,5%	5.099	20,7%	1.979	8,0%	2.788	11,3%	3.511	14,2%	1.973	8,0%	1.591	6,5%
4. Campanar	18.434	4,9%	3.303	17,9%	2.902	15,7%	2.701	14,7%	2.723	14,8%	2.187	11,9%	2.798	15,2%	942	5,1%	878	4,8%
5. la Saïdia	21.363	5,7%	4.556	21,3%	3.830	17,9%	3.842	18,0%	2.022	9,5%	2.011	9,4%	2.599	12,2%	1.461	6,8%	1.042	4,9%
6. el Pla del Real	15.316	4,1%	2.285	14,9%	1.919	12,5%	1.673	10,9%	1.207	7,9%	1.647	10,8%	2.988	19,5%	1.837	12,0%	1.760	11,5%
7. l'Olivereta	22.164	5,9%	4.729	21,3%	3.821	17,2%	4.436	20,0%	2.963	13,4%	2.196	9,9%	2.578	11,6%	946	4,3%	494 (c)	2,2%
8. Patraix	26.693	7,1%	5.460	20,5%	4.840	18,1%	5.398	20,2%	3.501	13,1%	2.716	10,2%	2.977	11,2%	1.140	4,3%	661	2,5%
9. Jesús	23.830	6,4%	4.966	20,8%	4.703	19,7%	5.313	22,3%	2.718	11,4%	1.802	7,6%	2.631	11,9%	762	3,2%	734	3,1%
10. Quatre Carreres	35.038	9,3%	6.816	19,5%	6.133	17,5%	6.400	18,3%	5.329	15,2%	3.302	9,4%	4.357	12,4%	1.563	4,5%	1.136	3,2%
11. Poblats Marítims	24.007	6,4%	4.942	20,6%	5.309	22,1%	4.550	19,0%	2.897	12,1%	2.559	10,7%	1.904	7,9%	1.108	4,6%	738	3,1%
12. Camins al Grau	31.328	8,4%	5.410	17,3%	4.409	14,1%	4.834	15,4%	4.125	13,2%	3.559	11,4%	4.254	13,6%	2.709	8,6%	2.028	6,5%
13. Algirós	17.819	4,8%	3.341	18,8%	2.724	15,3%	2.661	14,9%	2.655	14,9%	1.622	9,1%	2.515	14,1%	1.354	7,6%	946	5,3%
14. Benimaclet	13.111	3,5%	2.606	19,9%	1.899	14,5%	1.731	13,2%	2.058	15,7%	1.530	11,7%	1.646	12,6%	834	6,4%	807	6,2%
15. Rascanya	22.425	6,0%	5.378	24,0%	4.378	19,5%	4.184	18,7%	3.342	14,9%	2.237	10,0%	1.797	8,0%	546	2,4%	564	2,5%
16. Benicalap	22.285	5,9%	4.393	19,7%	3.446	15,5%	3.908	17,5%	3.654	16,4%	2.639	11,8%	3.108	13,9%	567	2,5%	569	2,6%
17. Pobles del Nord	3.133	0,8%	591	18,9%	552 (c)	17,6%	710	22,7%	353 (b)	11,3%	303 (b)	9,7%	351	11,2%	273 (2)(b)	8,7%	(*)	(*)
18. Pobles de l'Oest	5.443	1,5%	1.504	27,6%	1.147	21,1%	945	17,4%	523	9,6%	754 (c)	13,8%	570 (1)	10,5%	(*)	(*)	(*)	(*)
19. Pobles del Sud	10.865	2,9%	1.924	17,7%	1.960	18,0%	2.267	20,9%	1.703	15,7%	862	7,9%	1.451	13,4%	419 (c)	3,9%	279 (b)	2,6%

Notas: (a) Muestra insuficiente para poder mostrar las estimaciones en más de un año.

(b) Muestra deficiente: únicamente en un año hay muestra insuficiente.

(c) Puede contener errores elevados de muestreo en más de un año.

(1) Más de 30.000 €

(2) Más de 42.000 €

(*) Datos agregados en otra columna

Véase la metodología para consultar las definiciones.

Fuente: Elaboración de la Oficina de Estadística a partir del fichero de microdatos del IRPF.

IEF. Ministerio de Hacienda y Administraciones Públicas. <http://www.ief.es/>

Declaraciones según Tramos de Renta 2010-2012

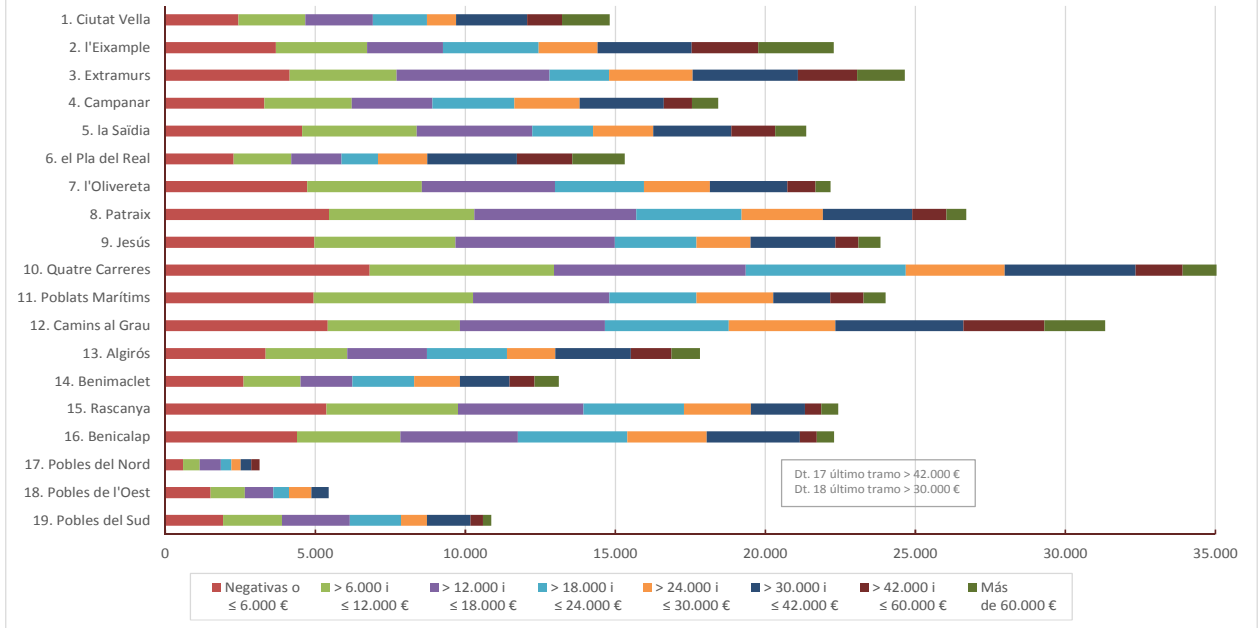

24. Renta total según tramos de renta. Distritos. 2010-2012

	Total		Negativas o ≤ 6.000 €		> 6.000 ≤ 12.000 €		> 12.000 ≤ 18.000 €		> 18.000 ≤ 24.000 €		> 24.000 ≤ 30.000 €		> 30.000 ≤ 42.000 €		> 42.000 ≤ 60.000 €		Más de 60.000 €	
	€	%	€	%	€	%	€	%	€	%	€	%	€	%	€	%	€	%
Valencia	8.508.460.711		164.702.776	1,9%	564.629.029	6,6%	968.313.378	11,4%	1.018.438.366	12,0%	1.011.936.034	11,9%	1.655.053.439	19,5%	1.073.101.284	12,6%	2.052.286.406	24,1%
1. Ciutat Vella	459.614.180	5,4%	3.407.830	0,7%	20.432.789	4,4%	33.209.473	7,2%	37.734.526	8,2%	25.724.084	5,6%	82.473.756	17,9%	56.386.125	12,3%	200.245.597	43,6%
2. l'Eixample	806.757.985	9,5%	7.189.289	0,9%	27.497.967	3,4%	38.928.791	4,8%	66.205.931	8,2%	51.807.611	6,4%	110.170.932	13,7%	109.362.969	13,6%	395.594.495	49,0%
3. Extramurs	607.043.521	7,1%	8.454.160	1,4%	31.268.060	5,2%	74.827.759	12,3%	42.070.079	6,9%	76.561.587	12,6%	119.543.016	19,7%	98.150.085	16,2%	156.168.774	25,7%
4. Campanar	423.409.829	5,0%	7.719.247	1,8%	25.782.745	6,1%	40.252.090	9,5%	57.980.323	13,7%	58.856.314	13,9%	98.419.194	23,2%	46.750.888	11,0%	87.649.028	20,7%
5. la Saldia	474.796.545	5,6%	10.574.894	2,2%	33.730.877	7,1%	56.743.738	12,0%	41.169.147	8,7%	53.862.859	11,3%	90.002.118	19,0%	72.635.418	15,3%	116.077.494	24,4%
6. el Pla del Real	520.458.319	6,1%	4.815.619	0,9%	17.069.386	3,3%	24.224.816	4,7%	24.644.090	4,7%	44.544.055	8,5%	105.343.843	20,2%	90.726.442	17,4%	209.180.067	40,2%
7. l'Olivereta	414.989.367	4,9%	11.379.066	2,7%	34.809.480	8,4%	66.067.630	15,9%	62.997.762	15,2%	59.352.361	14,3%	89.562.523	21,6%	47.026.394	11,3%	43.794.151 (c)	10,6%
8. Patraix	508.267.341	6,0%	13.039.170	2,6%	44.107.536	8,7%	80.330.255	15,8%	74.497.130	14,7%	73.172.894	14,4%	103.999.548	20,5%	56.602.181	11,1%	62.518.627	12,3%
9. Jesús	449.750.877	5,3%	11.491.519	2,6%	41.555.039	9,2%	78.517.575	17,5%	56.978.789	12,7%	49.093.545	10,9%	98.769.807	22,0%	38.631.402	8,6%	74.713.200	16,6%
10. Quatre Carreres	695.665.744	8,2%	15.873.192	2,3%	55.197.098	7,9%	94.701.587	13,6%	110.094.444	15,8%	67.892.431	12,8%	149.931.128	21,6%	77.518.303	11,1%	104.457.061	15,0%
11. Poblats Marítims	441.185.250	5,2%	12.159.735	2,8%	48.096.414	10,9%	66.298.330	15,0%	60.835.407	13,8%	67.741.808	15,4%	67.740.592	15,4%	54.478.382	12,3%	63.834.583	14,5%
12. Camins al Grau	790.425.375	9,3%	11.847.660	1,5%	40.376.236	5,1%	70.933.494	9,0%	86.175.941	10,9%	95.434.297	12,1%	148.899.921	18,8%	131.715.436	16,3%	205.042.390	25,9%
13. Algirós	412.986.549	4,9%	7.544.476	1,8%	24.499.581	5,9%	39.075.269	9,5%	54.963.840	13,3%	43.720.075	10,6%	88.282.722	21,4%	67.214.810	16,3%	87.685.777	21,2%
14. Benimaclet	313.008.416	3,7%	5.829.160	1,9%	16.736.316	5,3%	25.975.079	8,3%	41.851.700	13,4%	41.859.024	13,4%	56.962.404	18,2%	41.190.548	13,2%	82.604.186	26,4%
15. Rascanya	387.292.080	4,6%	12.734.656	3,3%	40.058.483	10,3%	62.640.788	16,2%	69.652.801	18,0%	61.101.968	15,8%	62.502.465	16,1%	27.731.959	7,2%	50.868.961	13,1%
16. Benicalap	437.480.095	5,1%	10.576.533	2,4%	30.385.196	6,9%	57.361.759	13,1%	76.680.637	17,5%	70.588.280	16,1%	107.094.315	24,5%	28.393.377	6,5%	56.399.998	12,9%
17. Pobles del Nord	69.075.460	0,8%	1.438.879	2,1%	4.935.492 (c)	7,1%	11.149.782	16,1%	7.198.121 (b)	10,4%	8.115.381 (b)	11,7%	12.007.528	17,4%	24.230.478 (z)(b)	35,1%	(*)	(*)
18. Pobles de l'Oest	85.437.225	1,0%	3.899.200	4,6%	10.231.709	12,0%	13.381.743	15,7%	11.022.239	12,9%	19.758.961 (c)	23,1%	27.143.373 (1)	31,8%	(*)	(*)	(*)	(*)
19. Pobles del Sud	210.816.555	2,5%	4.728.691	2,2%	17.858.627	8,5%	33.673.421	16,0%	35.685.459	16,9%	22.858.500	10,8%	49.144.737	23,3%	20.016.665 (c)	9,5%	26.850.456 (b)	12,7%

Notas: (a) Muestra insuficiente para poder mostrar las estimaciones en más de un año.

(b) Muestra deficiente: únicamente en un año hay muestra insuficiente.

(c) Puede contener errores elevados de muestreo en más de un año.

(1) Más de 30.000 €

(2) Más de 42.000 €

(*) Datos agregados en otra columna

Datos en €.

Véase la [metodología](#) para consultar las definiciones.

Fuente: Elaboración de la Oficina de Estadística a partir del fichero de microdatos del IRPF.

IEF. Ministerio de Hacienda y Administraciones Públicas. <http://www.ief.es/>

Renta Total según Tramos de Renta 2010-2012

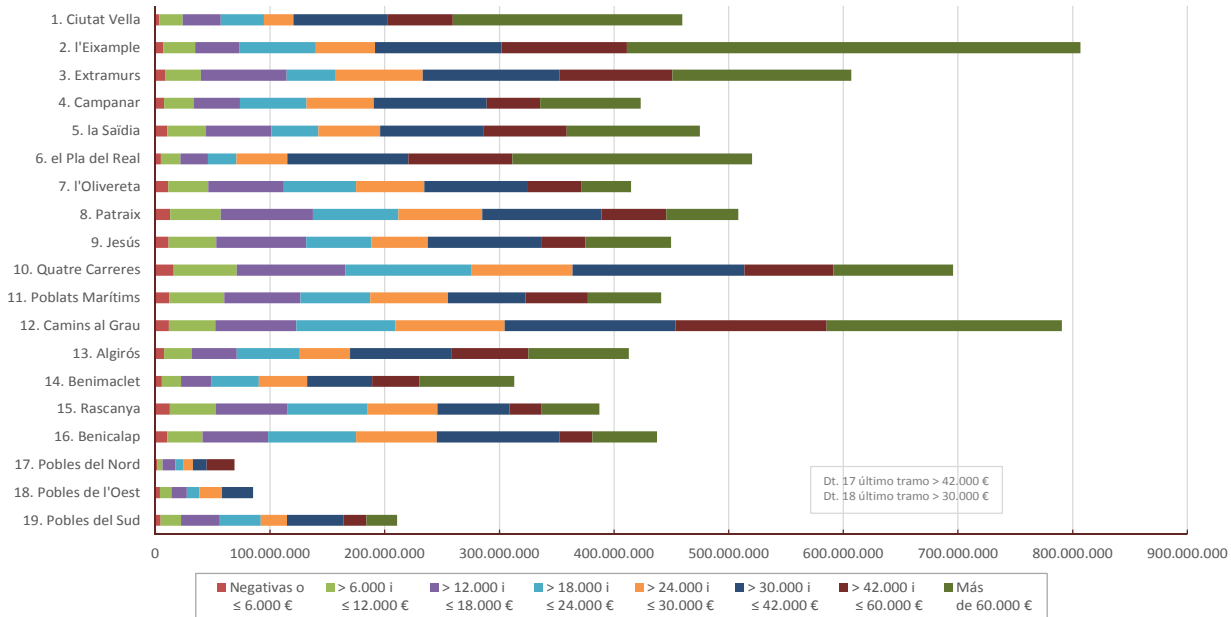

25. Renta media según tramos de renta. Distritos. 2010-2012

	Total	Negativas o ≤ 6.000 €	> 6.000 y ≤ 12.000 €	> 12.000 y ≤ 18.000 €	> 18.000 y ≤ 24.000 €	> 24.000 y ≤ 30.000 €	> 30.000 y ≤ 42.000 €	> 42.000 y ≤ 60.000 €	> 42.000 y ≤ 60.000 €
Valencia	22.690	2.273	8.991	14.799	20.897	26.875	34.794	49.418	110.275
1. Ciutat Vella	31.042	1.397	9.190	14.715	21.047	26.346	34.728	48.654	126.443
2. l'Eixample	36.210	1.949	9.054	15.431	20.741	26.373	35.144	49.214	157.132
3. Extramurs	24.628	2.041	8.770	14.676	21.264	27.463	34.044	49.742	98.137
4. Campanar	22.969	2.337	8.884	14.904	21.294	26.916	35.171	49.626	99.850
5. la Saïdia	22.225	2.321	8.806	14.771	20.358	26.788	34.624	49.724	111.418
6. el Pla del Real	33.981	2.108	8.894	14.479	20.424	26.995	35.251	49.386	118.835
7. l'Olivereta	18.724	2.406	9.109	14.894	21.259	27.029	34.742	49.713	88.596 (c)
8. Patraix	19.041	2.388	9.113	14.881	21.278	26.942	34.932	49.661	94.610
9. Jesús	18.873	2.314	8.835	14.777	20.967	27.250	34.884	50.677	101.720
10. Quatre Carreres	19.855	2.329	9.000	14.797	20.658	26.618	34.410	49.594	91.924
11. Poblets Marítims	18.378	2.460	9.059	14.571	21.002	26.469	35.585	49.189	86.483
12. Camins al Grau	25.230	2.190	9.157	14.674	20.892	26.814	35.004	48.619	101.096
13. Algirós	23.177	2.258	8.995	14.687	20.700	26.949	35.097	49.637	92.670
14. Benimaclet	23.875	2.237	8.814	15.005	20.333	27.360	34.616	49.411	102.319
15. Rascanya	17.270	2.368	9.149	14.971	20.842	27.320	34.777	50.820	90.256
16. Benicalap	19.631	2.407	8.818	14.684	20.985	26.738	34.453	50.054	99.102
17. Pobles del Nord	22.044	2.435	8.945 (c)	15.705	20.380 (b)	26.759 (b)	34.182	88.706 (2)(b)	(*)
18. Pobles de l'Oest	15.697	2.592	8.920	14.155	21.084	26.218 (c)	47.622 (1)	(*)	(*)
19. Pobles del Sud	19.403	2.458	9.112	14.853	20.955	26.518	33.864	47.748 (c)	96.260 (b)

Notas: (a) Muestra insuficiente para poder mostrar las estimaciones en más de un año.

(b) Muestra deficiente: únicamente en un año hay muestra insuficiente.

(c) Puede contener errores elevados de muestreo en más de un año.

(1) Más de 30.000 €

(2) Más de 42.000 €

(*) Datos agregados en otra columna

Datos en €.

Véase la [metodología](#) para consultar las definiciones.

Fuente: Elaboración de la Oficina de Estadística a partir del fichero de microdatos del IRPF.

IEF. Ministerio de Hacienda y Administraciones Públicas. <http://www.ief.es/>

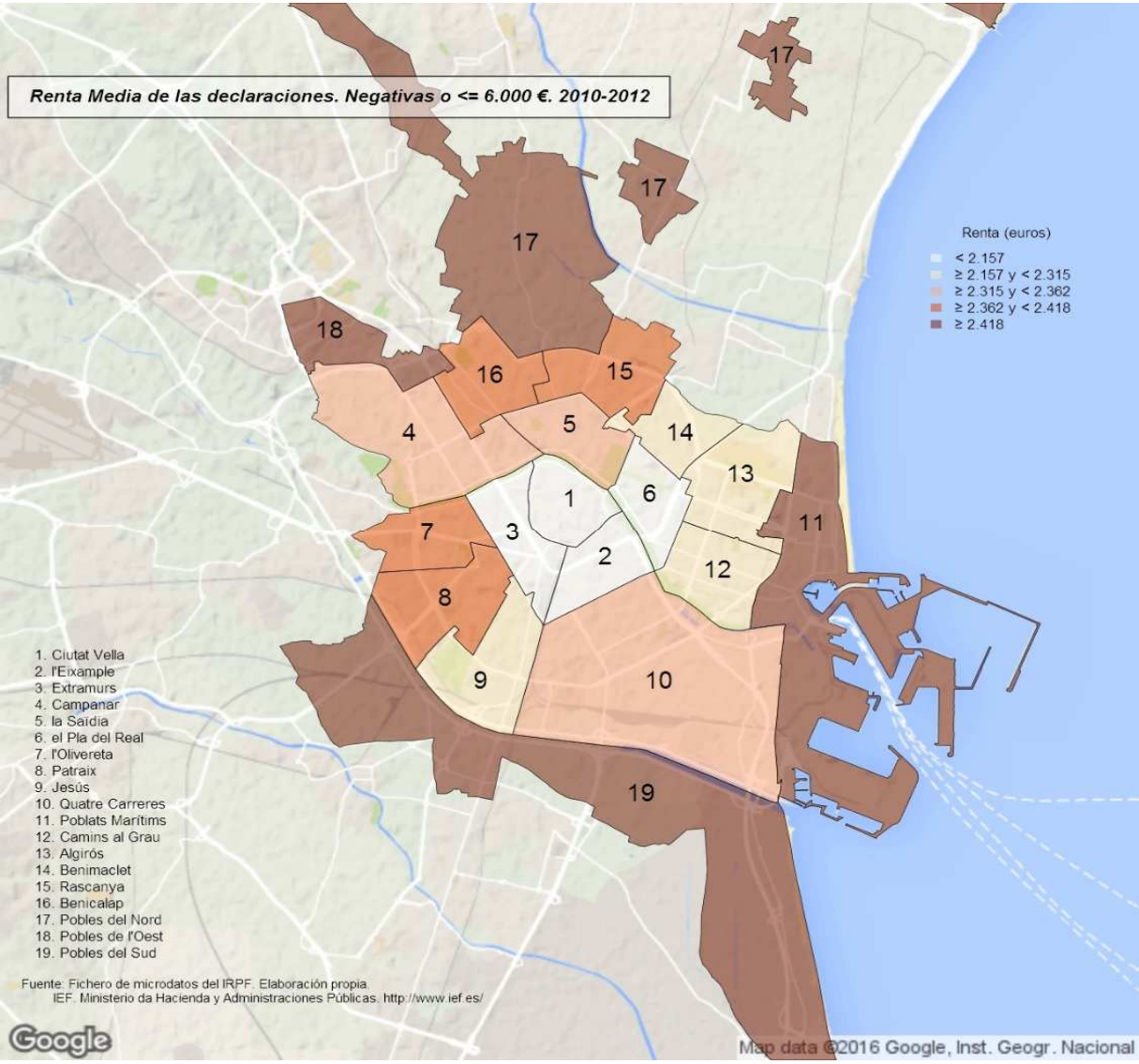

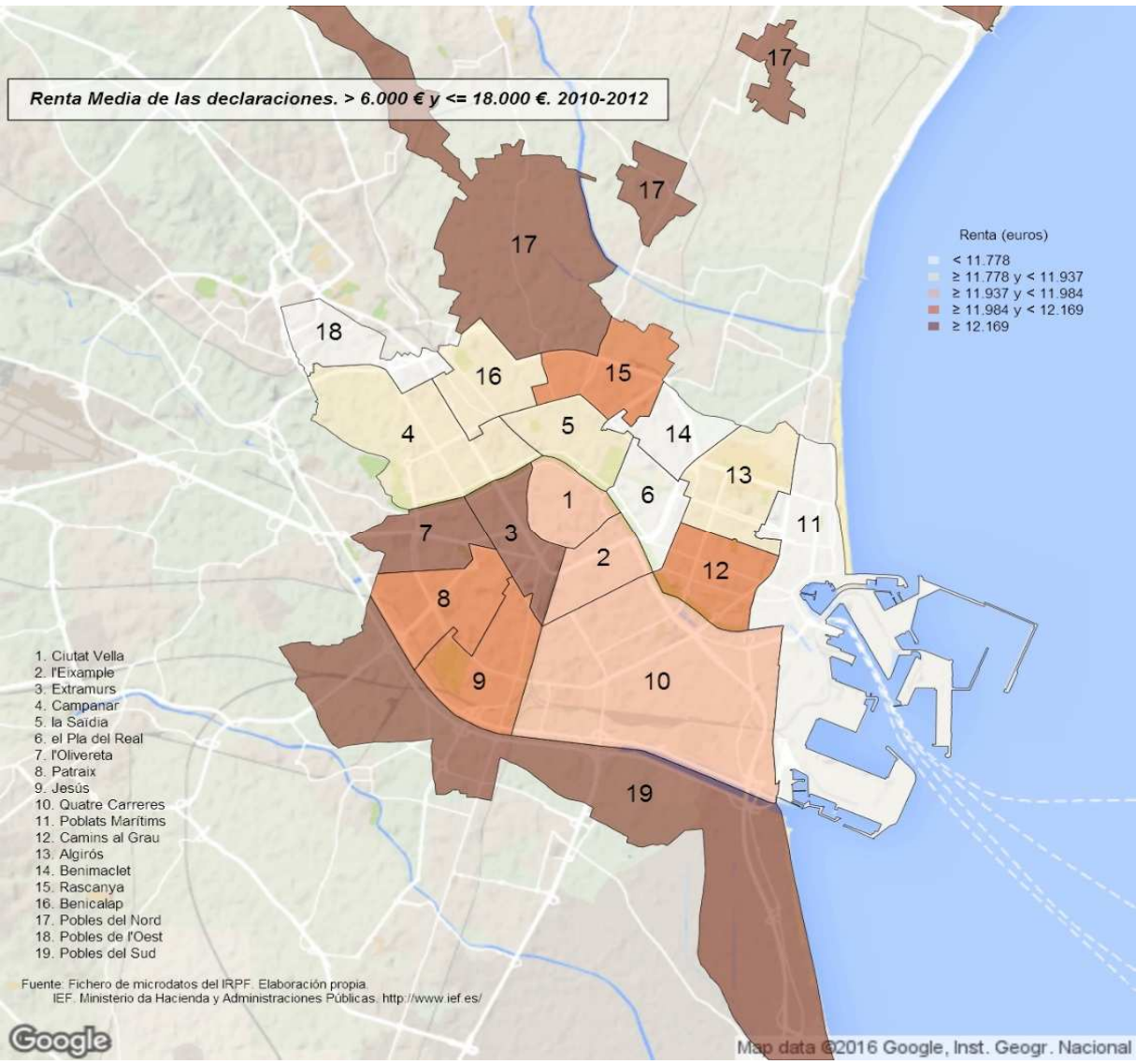

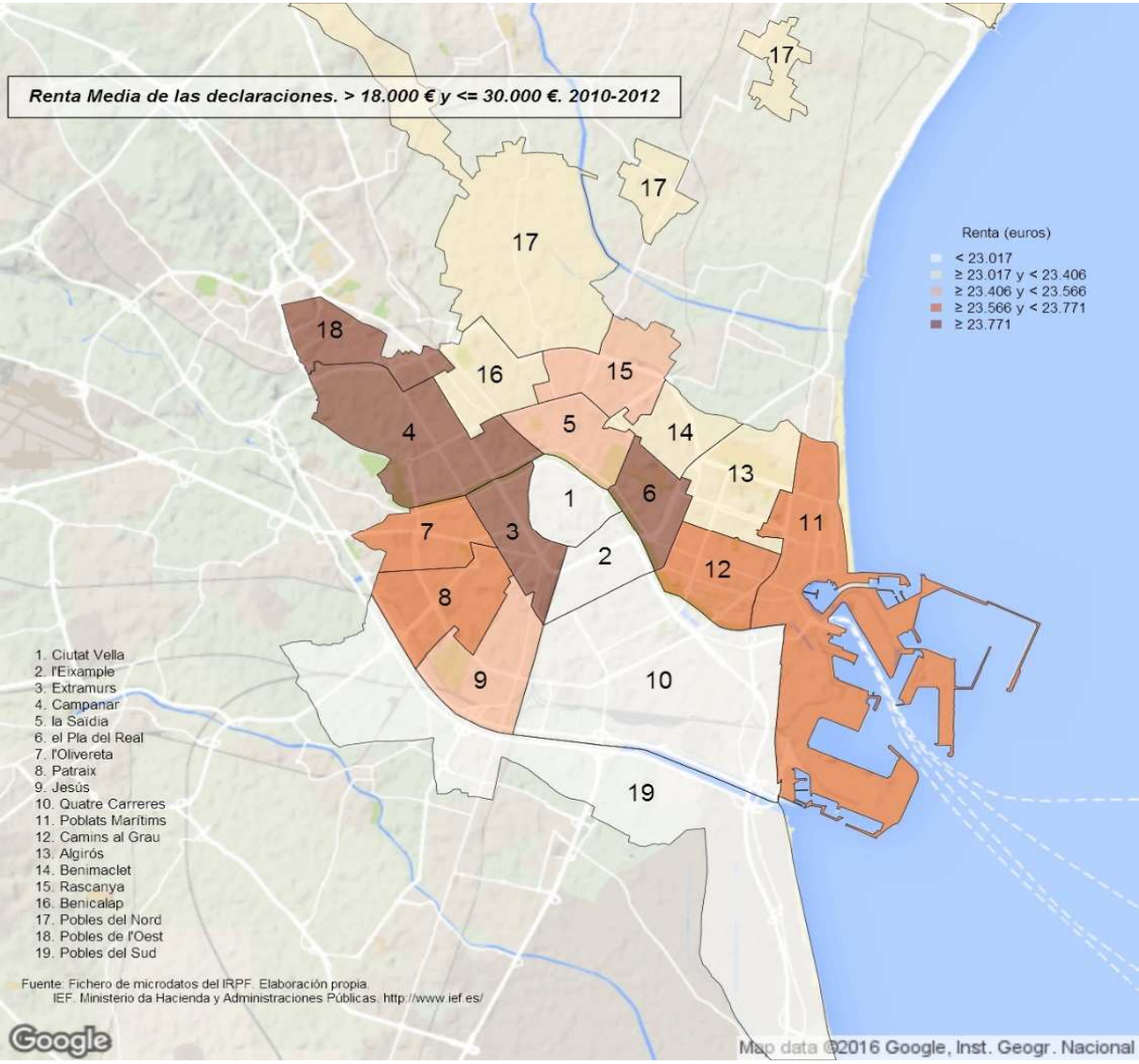

Renta Media de las declaraciones. > 30.000 €. 2010-2012

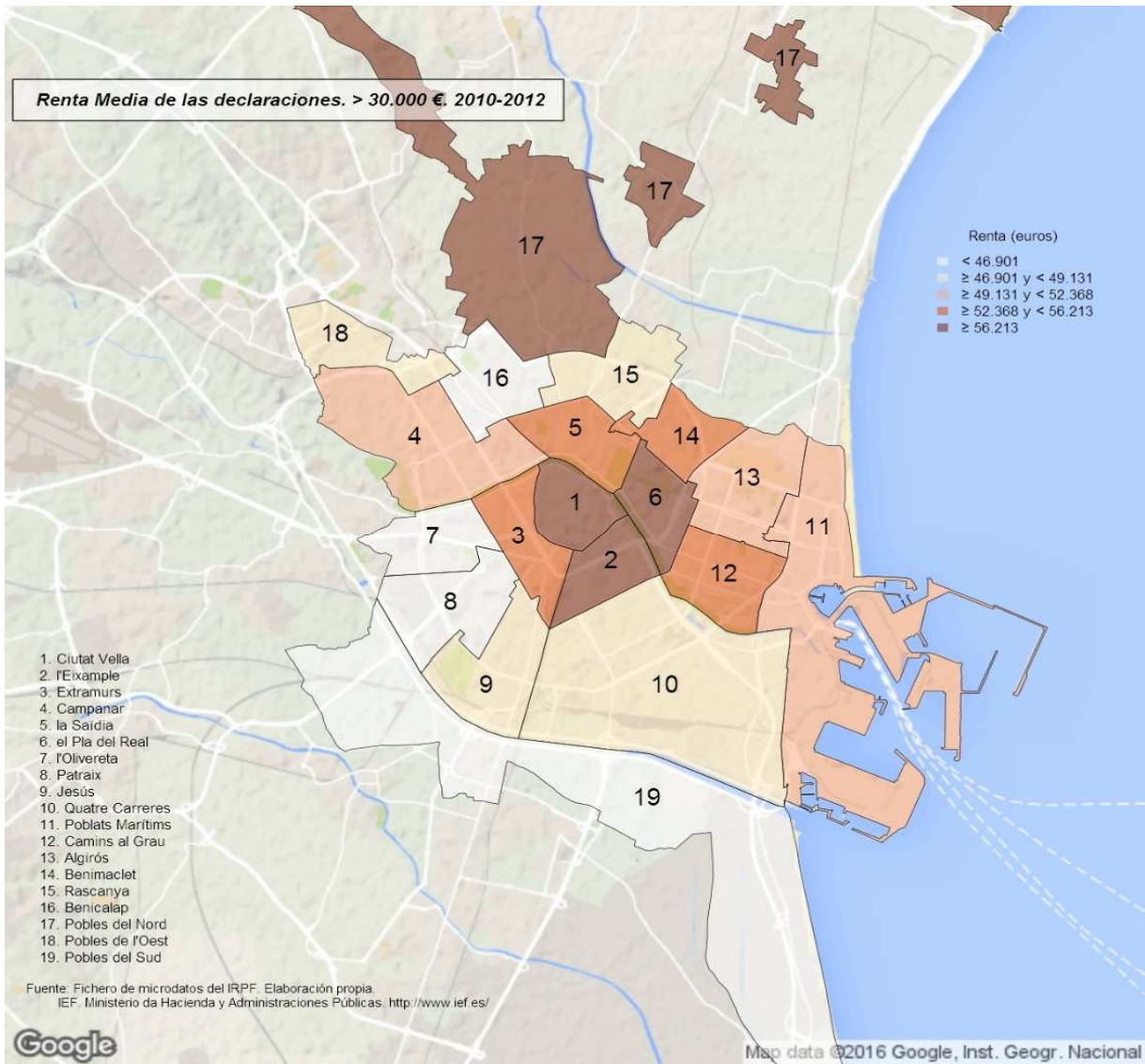

26. Deciles de la distribución de Renta; deciles de los distritos. Distritos. 2010-2012

	Decil 1	Decil 2	Decil 3	Decil 4	Decil 5	Decil 6	Decil 7	Decil 8	Decil 9
Valencia	2.679	6.200	9.818	13.255	16.538	20.914	25.883	32.327	43.474
1. Ciutat Vella	3.215	7.530	11.407	14.990	19.729	24.401	32.824	41.023	62.724
2. l'Eixample	3.429	7.614	12.198	17.577	21.306	26.529	34.318	42.740	64.286
3. Extramurs	3.100	7.163	11.417	14.507	18.000	23.973	29.393	34.185	50.517
4. Campanar	3.032	6.769	10.632	14.550	18.716	22.858	27.147	32.964	41.492
5. la Saïdia	2.239	5.652	8.535	12.191	15.233	19.293	26.215	32.337	45.248
6. el Pla del Real	3.664	8.478	12.950	18.407	25.289	32.097	37.139	45.884	64.720
7. l'Olivereta	2.298	5.553	9.248	12.362	15.461	18.725	23.176	28.865	36.280
8. Patraix	2.541	6.011	9.487	12.668	15.378	18.970	23.488	28.612	36.687
9. Jesús	2.348	5.782	8.693	11.609	14.388	16.889	21.097	28.608	36.298
10. Quatre Carreres	2.789	6.201	9.478	13.018	16.210	19.333	23.551	29.855	37.755
11. Poblats Marítims	2.548	5.822	8.662	11.434	13.849	17.000	22.159	26.504	38.571
12. Camins al Grau	3.001	7.194	11.428	14.844	19.161	23.671	29.315	36.645	48.221
13. Algirós	2.710	6.527	10.284	13.890	17.759	22.047	27.971	35.061	46.923
14. Benimaclet	2.450	6.204	10.155	14.311	17.818	21.784	27.489	33.639	44.280
15. Rascanya	1.771	4.901	8.002	10.944	14.026	17.151	21.194	26.316	33.634
16. Benicalap	2.662	6.124	9.936	13.384	16.971	20.661	24.469	29.259	35.155
17. Pobles del Nord	3.030	6.646	10.463	14.148	16.924	19.466	23.739	29.099	36.423
18. Pobles de l'Oest	1.756	4.510	6.474	9.556	12.125	15.513	19.732	25.275	32.171
19. Pobles del Sud	3.438	6.842	10.234	13.025	16.346	19.402	22.920	27.800	36.083

Notas: Datos en €.

Véase la [metodología](#) para consultar las definiciones.

Fuente: Elaboración de la Oficina de Estadística a partir del fichero de microdatos del IRPF.

IEF. Ministerio de Hacienda y Administraciones Públicas. <http://www.ief.es/>

27. Renta total en cada decil de renta; deciles de los distritos. Distritos. 2010-2012

	Decil 1	Decil 2	Decil 3	Decil 4	Decil 5	Decil 6	Decil 7	Decil 8	Decil 9	Decil 10
Valencia	11.968.589	181.337.604	319.636.113	466.837.750	595.647.385	738.971.474	913.206.474	1.110.005.962	1.379.245.350	2.821.348.452
1. Ciutat Vella	-948.069	8.598.896	14.745.011	21.034.467	26.119.127	35.614.033	44.153.994	51.325.460	65.128.228	193.649.560
2. l'Eixample	276.325	12.679.379	22.855.114	35.303.883	44.245.405	53.907.357	68.657.011	83.117.744	108.855.400	377.209.290
3. Extramurs	662.590	13.486.614	23.320.962	33.621.309	39.763.134	52.366.451	68.208.134	77.124.061	100.425.458	198.150.195
4. Campanar	1.120.008	9.484.239	16.250.894	24.506.929	32.168.468	39.441.074	47.317.741	57.558.317	66.465.476	128.721.079
5. la Saïdia	361.998	8.913.994	15.360.421	23.096.353	30.357.237	37.536.945	49.747.460	63.833.037	78.501.984	167.051.706
6. el Pla del Real	1.313.148	10.142.389	18.031.466	26.316.486	35.697.964	45.222.426	52.955.142	60.604.990	75.935.714	194.448.897
7. l'Olivereta	650.234	9.183.730	16.544.073	25.211.155	31.460.053	38.714.758	47.813.728	58.952.361	72.121.994	114.125.127
8. Patraix	889.360	11.745.183	20.686.564	30.223.601	37.926.127	45.972.865	57.594.456	70.522.182	86.004.522	146.393.005
9. Jesús	456.228	10.233.447	17.719.288	25.068.334	32.344.656	38.223.314	46.274.237	61.235.538	77.181.031	141.428.901
10. Quatre Carreres	1.081.435	16.423.347	28.016.258	41.154.830	51.327.542	63.859.835	75.154.429	93.942.886	118.506.130	206.553.863
11. Poblats Marítims	1.045.806	10.560.993	17.370.724	24.524.320	31.407.889	37.250.730	49.102.146	59.812.474	75.627.902	133.908.427
12. Camins al Grau	1.529.597	16.613.577	30.329.775	42.774.376	55.078.108	69.579.048	84.015.898	102.386.990	130.754.591	258.654.623
13. Algirós	672.721	8.779.241	15.817.363	23.117.734	29.782.001	37.134.476	45.535.146	56.593.238	70.745.814	125.061.395
14. Benimaclet	380.925	6.085.846	11.787.943	17.288.595	22.806.367	27.664.432	33.753.853	41.290.889	47.727.705	103.614.730
15. Rascanya	183.345	7.747.816	15.012.579	21.437.407	29.493.679	35.421.064	44.048.991	53.174.011	66.378.017	113.612.712
16. Benicalap	1.079.211	10.263.656	18.187.405	27.201.093	34.330.877	43.170.364	51.318.941	60.664.209	73.003.758	118.901.752
17. Pobles del Nord	412.980	2.614.179	4.648.621	6.646.120	8.144.708	9.286.980	12.320.503	14.813.005	14.415.325	25.672.285
18. Pobles de l'Oest	87.634	1.731.055	3.222.987	4.643.569	6.564.200	7.842.841	10.932.323	14.752.896	16.413.581	18.981.793
19. Pobles del Sud	713.114	6.050.022	9.728.666	13.667.188	16.629.844	20.762.480	24.302.341	28.301.673	35.052.721	55.209.113

Notas: Datos en €.

Véase la [metodología](#) para consultar las definiciones.

Fuente: Elaboración de la Oficina de Estadística a partir del fichero de microdatos del IRPF.

IEF. Ministerio de Hacienda y Administraciones Públicas. <http://www.ief.es/>

28. Renta media en cada decil de renta; deciles de los distritos. Distritos. 2010-2012

	Decil 1	Decil 2	Decil 3	Decil 4	Decil 5	Decil 6	Decil 7	Decil 8	Decil 9	Decil 10
Valencia	252	4.567	7.996	11.594	14.814	18.619	23.310	29.024	36.756	80.203
1. Ciutat Vella	-596	5.523	9.522	13.328	17.593	22.268	29.881	37.273	48.110	128.356
2. l'Eixample	65	6.019	11.963	17.706	21.624	27.143	33.683	43.405	60.519	201.046
3. Extramurs	271	5.341	9.234	13.236	16.600	22.365	28.532	33.516	43.242	91.606
4. Campanar	581	4.992	8.717	12.807	17.033	21.145	25.369	30.724	37.764	75.992
5. la Saïdia	152	4.093	7.070	10.506	13.891	17.207	22.954	29.620	38.365	83.119
6. el Pla del Real	771	6.254	10.980	16.269	22.833	29.924	35.190	41.946	54.431	129.948
7. l'Olivereta	360	4.408	7.653	10.873	13.810	16.945	20.607	25.090	31.657	54.778
8. Patraix	334	4.466	7.717	10.933	14.002	16.966	20.729	25.858	32.475	59.209
9. Jesús	377	5.185	8.797	12.372	15.754	20.896	26.430	31.359	39.249	83.075
10. Quatre Carreres	280	4.600	7.842	11.325	14.465	17.881	21.436	26.664	33.900	63.841
11. Poblat Marítims	381	4.263	7.130	10.206	12.808	15.994	20.735	25.421	33.576	60.558
12. Camins al Grau	514	5.181	9.236	13.006	17.031	21.197	25.591	31.888	40.673	75.635
13. Algirós	400	5.149	9.079	12.912	17.183	22.238	27.463	34.190	42.808	83.927
14. Benimaclet	219	4.377	8.408	12.583	16.511	20.278	25.284	31.582	38.955	85.660
15. Rascanya	38	3.358	6.447	9.423	12.584	15.583	19.155	23.707	29.997	56.736
16. Benicalap	627	5.011	8.726	13.082	17.320	21.426	25.428	30.216	37.128	75.755
17. Pobles del Nord	607	5.134	9.133	13.256	16.511	19.461	23.687	29.039	34.780	92.037
18. Pobles de l'Oest	1.567	6.807	10.598	13.734	16.183	18.819	22.574	27.687	39.399	91.525
19. Pobles del Sud	651	5.380	8.809	11.714	14.775	17.971	21.208	24.254	30.572	66.101

Notas: Datos en €.

Véase la [metodología](#) para consultar las definiciones.

Fuente: Elaboración de la Oficina de Estadística a partir del fichero de microdatos del IRPF.

IEF. Ministerio de Hacienda y Administraciones Públicas. <http://www.ief.es/>

29. Declaraciones en cada decil de renta; deciles de la ciudad. Distritos. 2010-2012

	Decil 1 2.679 €	Decil 2 6.200 €	Decil 3 9.818 €	Decil 4 13.255 €	Decil 5 16.538 €	Decil 6 20.914 €	Decil 7 25.886 €	Decil 8 32.327 €	Decil 9 43.474 €	Decil 10 > 43.474 €
Valencia	37.715	36.998	37.503	37.558	37.625	37.531	37.262	38.168	37.014	37.615
1. Ciutat Vella	1.350	1.089	1.343	1.328	1.244	1.466	1.213	1.364	1.979	2.429
2. l'Eixample	1.906	1.816	1.952	1.436	1.141	2.726	2.209	1.839	3.035	4.219
3. Extramurs	2.277	1.988	2.257	2.219	3.321	1.606	1.572	3.563	2.517	3.327
4. Campanar	1.701	1.730	1.783	1.583	1.547	1.530	2.495	2.086	2.294	1.685
5. la Saïdia	2.383	2.315	2.352	2.059	2.459	1.942	1.564	1.841	2.094	2.354
6. el Pla del Real	1.260	1.082	1.281	989	1.009	1.021	1.127	1.716	2.462	3.370
7. l'Olivereta	2.418	2.542	2.019	2.636	2.491	2.073	2.486	2.376	1.779	1.342
8. Patraix	2.809	2.849	2.690	3.178	3.114	2.498	2.907	2.778	2.155	1.715
9. Jesús	2.563	2.588	2.936	2.864	3.046	2.235	2.054	2.039	2.044	1.460
10. Quatre Carreres	3.425	3.652	3.630	3.714	3.481	4.456	3.481	3.529	3.064	2.605
11. Poblats Marítims	2.490	2.636	3.091	3.265	2.826	1.844	2.735	1.974	1.380	1.765
12. Camins al Grau	2.915	2.683	2.320	2.932	2.952	3.034	3.357	3.010	3.734	4.393
13. Algirós	1.774	1.672	1.564	1.675	1.619	1.977	1.623	1.734	2.014	2.168
14. Benimaclet	1.405	1.281	1.227	1.026	833	1.733	1.299	1.101	1.621	1.585
15. Rascanya	2.844	2.664	2.633	2.326	2.414	2.609	2.136	2.536	1.161	1.103
16. Benicalap	2.243	2.279	2.212	2.042	2.106	2.514	2.957	2.766	2.094	1.073
17. Pobles del Nord	291	309	366	205	416	527	192	260	324	244
18. Pobles de l'Oest	759	749	749	675	610	232	665	454	374	176
19. Pobles del Sud	903	1.073	1.096	1.403	998	1.506	1.190	1.202	890	603

Nota: Véase la [metodología](#) para consultar las definiciones.

Fuente: Elaboración de la Oficina de Estadística a partir del fichero de microdatos del IRPF.
IEF. Ministerio de Hacienda y Administraciones Públicas. <http://www.ief.es/>

30. Renta total en cada decil de renta; deciles de la ciudad. Distritos. 2010-2012

	Decil 1 2.679 €	Decil 2 6.200 €	Decil 3 9.818 €	Decil 4 13.255 €	Decil 5 16.538 €	Decil 6 20.914 €	Decil 7 25.888 €	Decil 8 32.327 €	Decil 9 43.474 €	Decil 10 > 43.474 €
Valencia	9.046.187	169.294.487	298.668.342	434.998.672	555.635.859	698.646.341	867.245.050	1.106.063.611	1.359.174.915	3.009.687.248
1. Ciutat Vella	-1.486.028	4.893.858	10.820.142	15.226.031	17.923.402	27.251.987	28.059.964	39.790.059	73.912.930	243.221.835
2. l'Eixample	-798.205	8.187.995	15.732.794	16.416.823	16.908.212	50.776.856	50.929.685	52.998.100	112.803.226	482.802.499
3. Extramurs	52.865	9.152.351	17.618.478	25.894.464	48.994.424	29.837.103	36.383.934	103.286.102	91.587.774	244.236.026
4. Campanar	559.857	7.939.419	14.037.381	18.422.787	23.115.524	28.335.583	57.898.840	60.341.407	84.181.097	128.577.935
5. la Saïdia	762.349	10.680.073	18.287.062	23.598.998	36.251.601	35.994.301	37.316.810	53.484.291	76.016.709	182.404.352
6. el Pla del Real	189.924	4.971.795	10.385.251	11.489.343	14.647.374	19.276.084	27.088.864	50.849.712	91.292.372	290.267.599
7. l'Olivereta	1.088.448	11.695.227	16.168.946	30.621.695	37.569.602	38.254.205	57.641.264	69.249.181	66.091.286	86.609.513
8. Patraix	1.137.570	13.104.579	21.508.638	36.832.639	46.667.395	46.305.223	67.441.147	80.320.485	79.472.389	115.477.276
9. Jesús	817.436	11.807.744	23.176.814	33.502.475	45.244.747	41.393.398	47.286.264	59.815.809	74.901.967	111.804.223
10. Quatre Carreres	632.887	16.831.117	29.186.281	43.023.644	50.995.157	83.283.018	80.802.995	102.313.172	110.678.431	177.919.041
11. Poblats Marítims	1.161.799	12.113.392	24.476.392	37.896.400	42.264.236	34.761.753	64.297.745	56.615.169	52.709.869	114.888.497
12. Camins al Grau	767.169	12.218.553	18.581.777	33.615.056	43.273.299	56.827.108	79.340.811	86.945.248	136.914.060	321.942.294
13. Algirós	568.912	7.619.782	12.459.517	19.281.238	23.894.727	37.554.803	37.823.088	50.392.929	74.162.031	149.229.522
14. Benimaclet	443.374	5.871.263	9.834.164	11.902.599	12.318.390	32.607.261	29.975.178	31.785.480	56.876.548	121.394.160
15. Rascanya	1.452.134	12.077.741	21.341.715	26.871.266	35.249.820	47.713.878	48.917.942	72.376.140	42.980.874	78.310.570
16. Benicalap	992.151	10.369.238	17.428.328	24.060.999	30.643.141	46.566.793	68.748.340	80.198.619	76.431.455	82.041.031
17. Pobles del Nord	100.701	1.394.462	2.927.910	2.305.122	6.219.845	9.736.601	4.555.656	7.385.580	11.457.863	22.991.721
18. Pobles de l'Oest	512.955	3.407.982	5.986.774	7.737.837	8.924.624	4.252.304	15.518.264	12.563.159	13.774.875	12.758.451
19. Pobles del Sud	89.889	4.957.918	8.709.977	16.299.256	14.530.339	27.918.083	27.218.260	35.352.968	32.929.161	42.810.703

Notas: Renta en €.

Véase la [metodología](#) para consultar las definiciones.

Fuente: Elaboración de la Oficina de Estadística a partir del fichero de microdatos del IRPF.

IEF. Ministerio de Hacienda y Administraciones Públicas. <http://www.ief.es/>

31. Indicadores S80/S20 y S90/S10 según la distribución en deciles de la renta. Distritos. 2010-2012

	D8/D2	D9/D1	I. Gini
Valencia	5,23	16,74	0,474
Provincia de Valencia	5,18	16,91	0,469
España	4,99	14,72	0,453
Valencia	5,23	16,74	0,474
1. Ciutat Vella	5,66	21,74	0,530
2. l'Eixample	5,62	18,90	0,576
3. Extramurs	4,78	16,60	0,451
4. Campanar	4,89	14,62	0,444
5. la Saïdia	5,79	22,47	0,501
6. el Pla del Real	5,59	19,36	0,503
7. l'Olivereta	5,20	16,02	0,421
8. Patraix	4,77	14,73	0,441
9. Jesús	4,99	15,95	0,489
10. Quatre Carreres	4,87	14,14	0,445
11. Poblats Marítims	4,60	16,17	0,450
12. Camins al Grau	5,10	16,48	0,433
13. Algirós	5,44	17,62	0,494
14. Benimaclet	5,60	23,08	0,471
15. Rascanya	5,38	20,16	0,453
16. Benicalap	4,80	13,75	0,483
17. Pobles del Nord	4,54	14,43	0,519
18. Pobles de l'Oest	5,74	19,88	0,517
19. Pobles del Sud	4,07	10,51	0,428

Nota: Véase la [metodología](#) para consultar las definiciones.

Fuente: Elaboración de la Oficina de Estadística a partir del fichero de microdatos del IRPF.

IEF. Ministerio de Hacienda y Administraciones Públicas. <http://www.ief.es/>

Indicador de desigualdad D8/D2. 2010-2012

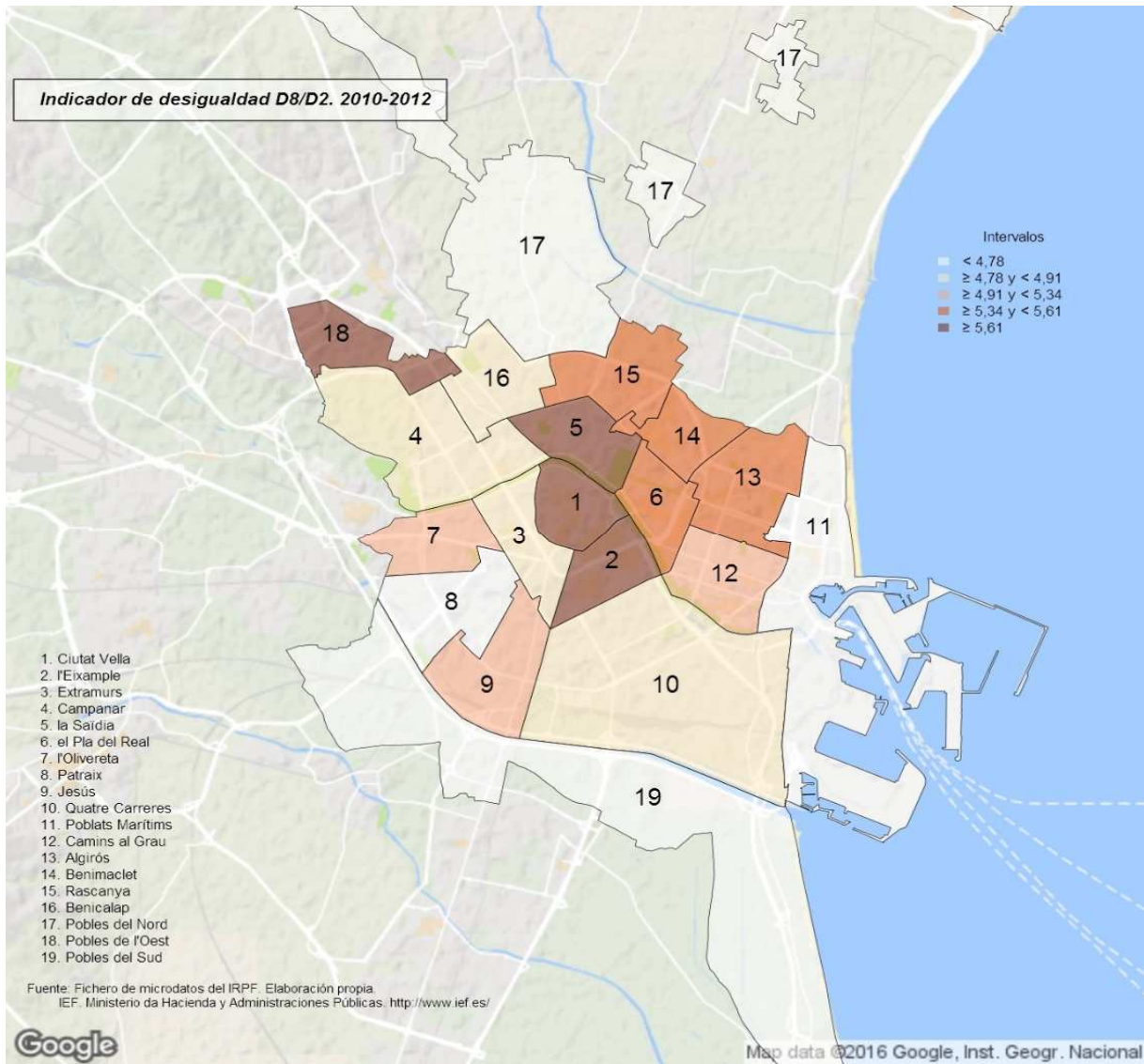

Indicador de desigualdad D9/D1. 2010-2012

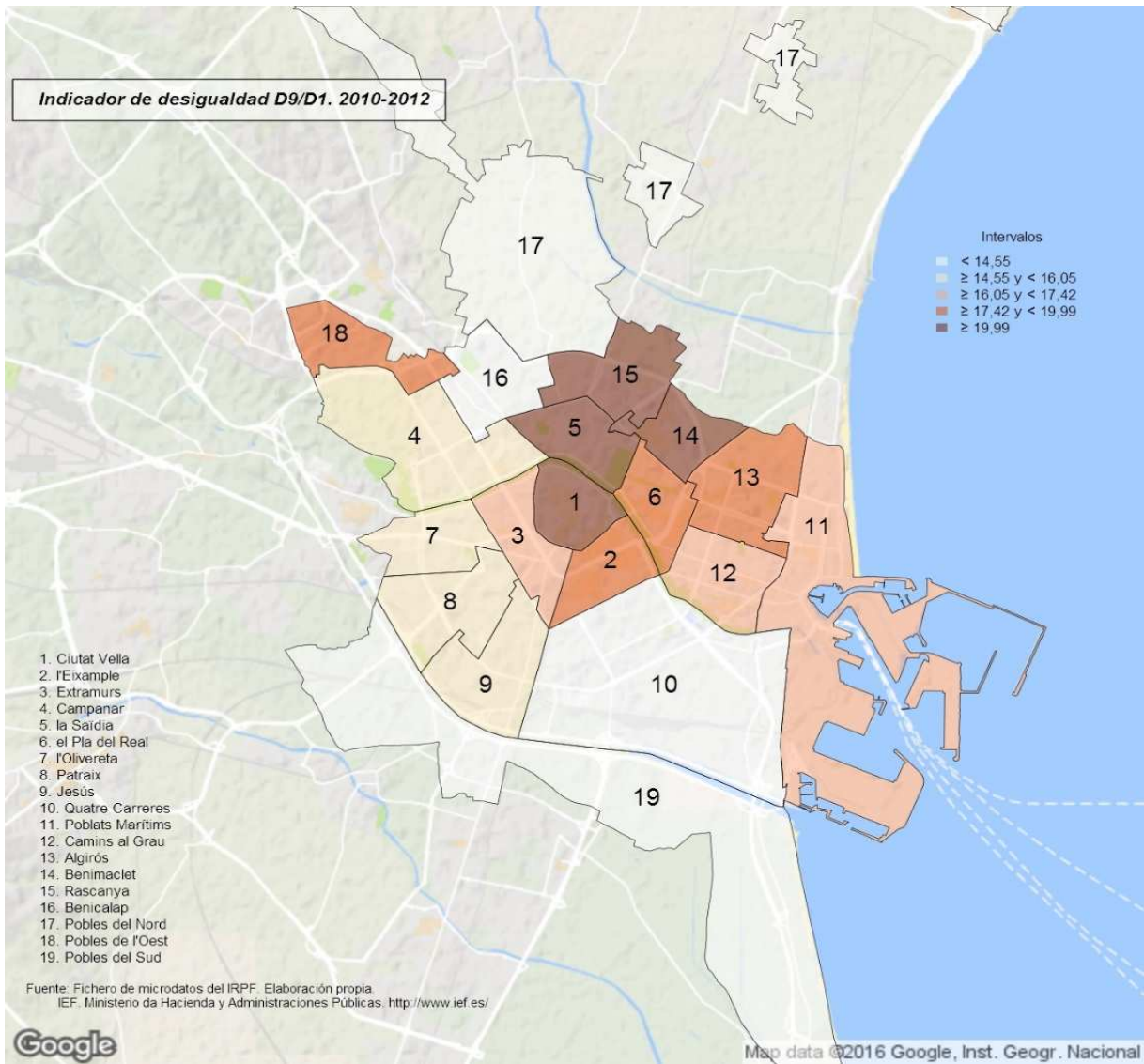

Índice de Gini. 2010-2012

