



IRPF

Datos para la ciudad de València y sus Distritos

2009 -
2011



AJUNTAMENT DE VALÈNCIA
ÀREA DE GOVERN INTERIOR
OFICINA D'ESTADÍSTICA



AJUNTAMENT DE VALENCIA
ÀREA DE GOVERN INTERIOR

ELABORACIÓN:

Oficina d'Estadística

Jordi Hidalgo Sánchez
Francisco Martínez Ruiz
Carmiña Moya Equiza
Tomás Morales Lorente
María Rodríguez Ciria

Han colaborado:

Álvaro Briz Redón
Patricia Lara Giménez
Ruben Morenilla Parada
Marta Moshuk

OFICINA D'ESTADÍSTICA

www.valencia.es/estadistica

estadistica@valencia.es

Impuesto sobre la Renta de las Personas Físicas (IRPF)

[1. Análisis descriptivo del Impuesto. Valencia. 2011](#)

[1.1. Declaciones según tipo. Valencia. 2009, 2010 y 2011](#)

[1.2. Declaraciones según estado civil de la persona primera declarante. Valencia. 2009, 2010 y 2011](#)

[1.3. Declaraciones según sexo de la persona primera declarante. Valencia. 2009, 2010 y 2011](#)

[1.4. Declaraciones según el tipo de declaración, el estado civil y el sexo de la primera persona declarante. Valencia. 2009, 2010 y 2011](#)

[1.5. Declaraciones según el número de descendientes. Valencia. 2009, 2010 y 2011](#)

[1.6. Declaraciones según los ascendientes o descendientes. Valencia. 2009, 2010 y 2011](#)

[1.7. Declaraciones según la edad de la persona primera declarante. Valencia. 2009, 2010 y 2011](#)

[1.8. Declaraciones según tramos de renta. Valencia. 2009, 2010 y 2011](#)

[1.9. Deciles de la distribución de Renta. Valencia. 2009, 2010 y 2011](#)

[1.10. Indicadores S80/S20 y S90/S10 según la distribución en deciles de la renta. Valencia. 2009, 2010 y 2011](#)

[2. Declaciones según tipo. Distritos. 2009-2011](#)

[3. Renta total según tipo de declaración. Distritos. 2009-2011](#)

[4. Renta media según tipo de declaración. Distritos. 2009-2011](#)

[5. Declaraciones según estado civil de la persona primera declarante. Distritos. 2009-2011](#)

[6. Renta total según estado civil de la persona primera declarante. Distritos. 2009-2011](#)

[7. Renta media según estado civil de la persona primera declarante. Distritos. 2009-2011](#)

[8. Declaraciones según sexo de la persona primera declarante. Distritos. 2009-2011](#)

[9. Renta total según sexo de la persona primera declarante. Distritos. 2009-2011](#)

[10. Renta media según sexo de la persona primera declarante. Distritos. 2009-2011](#)

[11. Declaraciones según el tipo de declaración, el estado civil y el sexo de la primera persona declarante. Distritos. 2009-2011](#)

[12. Renta total según el tipo de declaración, el estado civil y el sexo de la primera persona declarante. Distritos. 2009-2011](#)

[13. Renta media según el tipo de declaración, el estado civil y el sexo de la primera persona declarante. Distritos. 2009-2011](#)

[14. Declaraciones según el número de descendientes. Distritos. 2009-2011](#)

[15. Renta total según el número de descendientes. Distritos. 2009-2011](#)

[16. Renta media según el número de descendientes. Distritos. 2009-2011](#)

[17. Declaraciones según los ascendientes o descendientes. Distritos. 2009-2011](#)

[18. Renta total según los ascendientes o descendientes. Distritos. 2009-2011](#)

[19. Renta media según los ascendientes o descendientes. Distritos. 2009-2011](#)

[20. Declaraciones según la edad de la persona primera declarante. Distritos. 2009-2011](#)

[21. Renta total según la edad de la persona primera declarante. Distritos. 2009-2011](#)

[22. Renta media según la edad de la persona primera declarante. Distritos. 2009-2011](#)

[23. Declaraciones según tramos de renta. Distritos. 2009-2011](#)

[24. Renta total según tramos de renta. Distritos. 2009-2011](#)

[25. Renta media según tramos de renta. Distritos. 2009-2011](#)

[26. Deciles de la distribución de Renta: deciles de los distritos. Distritos. 2009-2011](#)

[27. Renta total en cada decil de renta: deciles de los distritos. Distritos. 2009-2011](#)

[28. Renta media en cada decil de renta: deciles de los distritos. Distritos. 2009-2011](#)

[29. Declaraciones en cada decil de renta: deciles de la ciudad. Distritos. 2009-2011](#)

[30. Renta total en cada decil de renta: deciles de la ciudad. Distritos. 2009-2011](#)

[31. Indicadores S80/S20 y S90/S10 según la distribución en deciles de la renta. Distritos. 2009-2011](#)

1. Análisis descriptivo del Impuesto. Valencia. 2011

1a. Tamaño de la muestra y del universo

	Ciutat de València	Provincia de Valencia	España
Observaciones	37.921	98.774	2.036.186
Declaraciones	376.972	1.194.861	19.467.623

1b. Principales magnitudes fiscales

Ciudad de València	Declaraciones	Mínimo	Máximo	Total	Media	Desv. típ.
Rend. del trabajo. Retribuciones dinerarias	376.972	0,00	5.177.707,16	8.218.953.138,31	21.801,02	26.231,40
Renta del periodo	376.972	-1.981.632,72	27.076.403,16	9.778.294.293,81	25.939,08	93.003,06
Base Imponible	376.972	-1.981.632,72	27.076.403,16	8.754.113.650,91	23.222,22	93.021,19
Base Liquidable	376.972	-1.981.632,72	27.076.403,16	8.402.119.361,08	22.288,47	92.812,84
Cuota Integra	376.972	0,00	5.692.439,84	1.705.443.904,08	4.524,07	21.879,00
Cuota Líquida	376.972	0,00	5.692.169,84	1.609.301.012,81	4.269,03	21.812,77
Cuota Resultante	376.972	0,00	5.692.169,84	1.587.628.252,32	4.211,53	21.566,83
Cuota Real	376.972	-3.400,00	5.692.169,84	1.573.778.448,31	4.174,79	21.568,98
Resultado de la declaración	376.972	-436.901,82	2.132.904,86	-65.464.599,47	-173,66	6.443,71
Renta	376.972	-1.981.633,00	27.076.403,00	8.736.471.137,33	23.175,41	92.999,95

Prov. de Valencia	Declaraciones	Mínimo	Máximo	Total	Media	Desv. típ.
Rend. del trabajo. Retribuciones dinerarias	1.194.861	0,00	5.177.707,16	22.681.003.283,21	18.982,13	22.968,43
Renta del periodo	1.194.861	-4.391.027,95	27.076.403,16	25.955.995.172,40	21.723,03	59.972,24
Base Imponible	1.194.861	-4.395.015,71	27.076.403,16	22.648.714.629,86	18.955,11	59.994,80
Base Liquidable	1.194.861	-4.396.441,54	27.076.403,16	21.539.473.259,33	18.026,76	59.783,79
Cuota Integra	1.194.861	0,00	5.692.439,84	4.020.161.892,04	3.364,54	15.021,36
Cuota Líquida	1.194.861	0,00	5.692.169,84	3.722.281.826,29	3.115,24	14.963,43
Cuota Resultante	1.194.861	0,00	5.692.169,84	3.657.657.678,11	3.061,16	14.832,23
Cuota Real	1.194.861	-3.600,00	5.692.169,84	3.611.749.001,58	3.022,74	14.834,77
Resultado de la declaración	1.194.861	-436.901,82	2.132.904,86	-339.785.881,46	-284,37	4.376,14
Renta	1.194.861	-4.395.015,71	27.076.403,16	22.599.234.060,14	18.913,70	59.985,62

España	Declaraciones	Mínimo	Máximo	Total	Media	Desv. típ.
Rend. del trabajo. Retribuciones dinerarias	19.467.623	0,00	27.676.513,63	393.843.999.831,68	20.230,72	27.247,23
Renta del periodo	19.467.623	-10.964.259,24	90.339.075,81	445.171.845.615,37	22.867,29	56.772,59
Base Imponible	19.467.623	-10.964.259,24	90.336.423,81	392.280.015.471,53	20.150,38	56.793,81
Base Liquidable	19.467.623	-10.964.259,27	90.323.923,81	373.156.452.000,44	19.168,05	56.526,33
Cuota Integra	19.467.623	0,00	18.993.939,69	72.429.298.559,59	3.720,50	16.261,35
Cuota Líquida	19.467.623	0,00	18.993.652,64	67.248.766.237,40	3.454,39	16.192,55
Cuota Resultante	19.467.623	0,00	18.993.652,64	66.265.873.749,81	3.403,90	16.042,05
Cuota Real	19.467.623	-12.000,00	18.993.652,64	65.485.829.173,10	3.363,83	16.045,07
Resultado de la declaración	19.467.623	-7.449.387,64	18.747.696,05	-4.755.387.402,70	-244,27	8.876,16
Renta	19.467.623	-10.964.259,24	90.336.423,81	391.428.763.790,15	20.106,65	56.742,42

Notas: Datos en €.

Véase la [metodología](#) para consultar las definiciones.

Fuente: Elaboración de la Oficina de Estadística a partir del fichero de microdatos del IRPF.

IEF. Ministerio de Hacienda y Administraciones Públicas. <http://www.ief.es/>

Evolución de la Renta

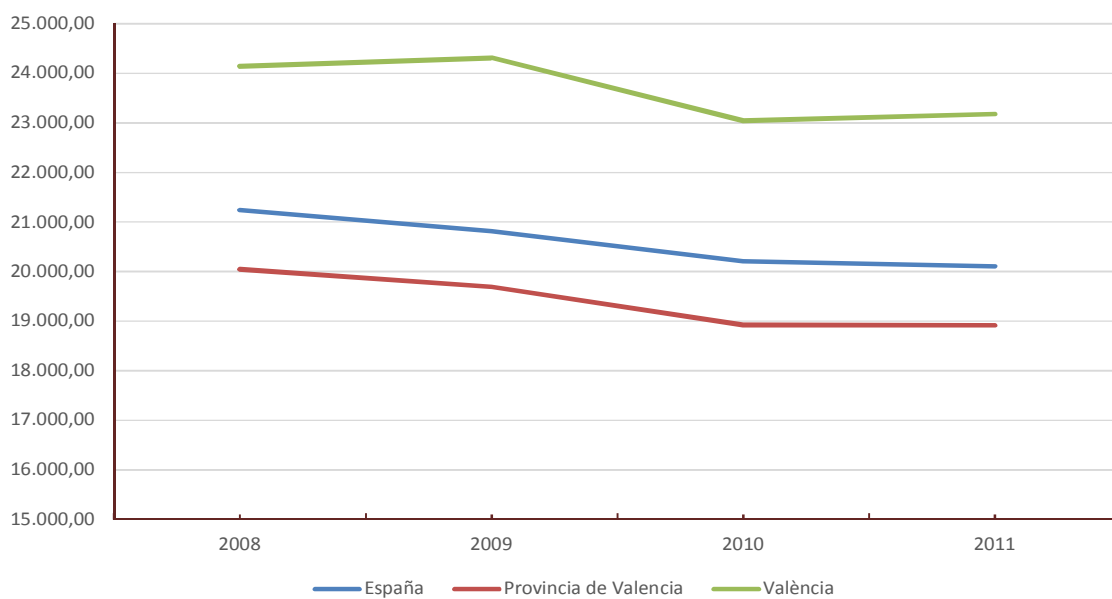

Principales magnitudes. Total Ciudad de València

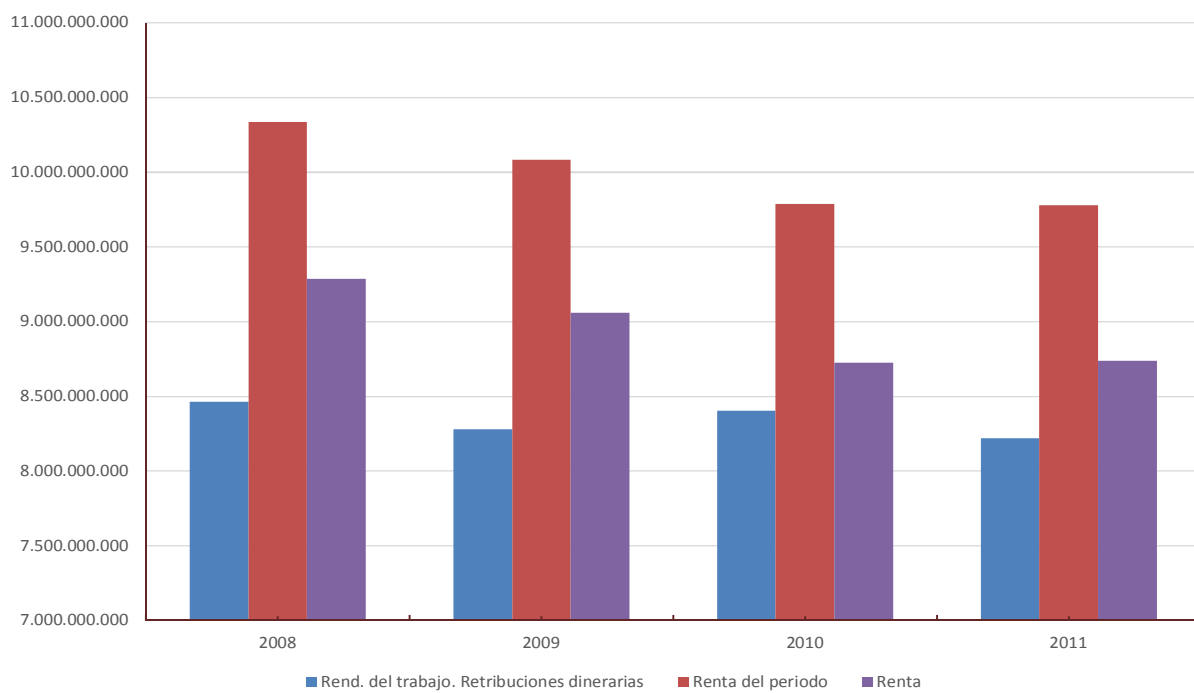

1.1. Declaraciones según tipo.Valencia. 2009, 2010 y 2011

Número de declaraciones	2009	%	2010	%	2011	%	Variación 2010/2009	Variación 2011/2010	Variación 2011/2009
Total	372.717		378.629		376.972		1,6%	-0,4%	1,1%
Individual	299.858	80,5%	303.640	80,2%	304.460	80,8%	1,3%	0,3%	1,5%
Conjunta	72.859	19,5%	74.988	19,8%	72.512	19,2%	2,9%	-3,3%	-0,5%
Monoparental	14.524	19,9%	12.383	16,5%	10.210	14,1%	-14,7%	-17,6%	-29,7%
De matrimonio	58.335	80,1%	62.605	83,5%	62.302	85,9%	7,3%	-0,5%	6,8%
Renta total	2009	%	2010	%	2011	%			
Total	9.060.012.141		8.724.060.403		8.736.471.137		-3,7%	0,1%	-3,6%
Individual	7.155.929.001	79,0%	6.888.557.534	79,0%	6.882.127.768	78,8%	-3,7%	-0,1%	-3,8%
Conjunta	1.904.083.140	21,0%	1.835.502.869	21,0%	1.854.343.369	21,2%	-3,6%	1,0%	-2,6%
Monoparental	284.438.666	14,9%	218.629.947	11,9%	208.226.120	11,2%	-23,1%	-4,8%	-26,8%
De matrimonio	1.619.644.474	85,1%	1.616.872.922	88,1%	1.646.117.250	88,8%	-0,2%	1,8%	1,6%
Renta media	2009		2010		2011				
Total	24.308		23.041		23.175		-5,2%	0,6%	-4,7%
Individual	23.864		22.687		22.604		-4,9%	-0,4%	-5,3%
Conjunta	26.134		24.477		25.573		-6,3%	4,5%	-2,1%
Monoparental	19.584		17.655		20.395		-9,8%	15,5%	4,1%
De matrimonio	27.765		25.827		26.422		-7,0%	2,3%	-4,8%

Notas: Renta en €.

Véase la [metodología](#) para consultar las definiciones.

Fuente: Elaboración de la Oficina de Estadística a partir del fichero de microdatos del IRPF.

IEF. Ministerio de Hacienda y Administraciones Públicas. <http://www.ief.es/>

1.2. Declaraciones según estado civil de la persona primera declarante. Valencia. 2009, 2010 y 2011

Número de declaraciones	2009	%	2010	%	2011	%
Total	372.717		378.629		376.972	
Soltera	120.937	32,4%	120.198	31,7%	112.091	29,7%
Casada	195.400	52,4%	208.851	55,2%	203.245	53,9%
Viuda o divorciada o separada	56.380	15,1%	49.580	13,1%	61.636	16,4%
Renta total	2009	%	2010	%	2011	%
Total	9.060.012.141		8.724.060.403		8.736.471.137	
Soltera	2.085.374.464	23,0%	2.046.874.815	23,5%	1.800.143.218	20,6%
Casada	5.650.745.569	62,4%	5.640.036.299	64,6%	5.519.481.814	63,2%
Viuda o divorciada o separada	1.323.892.108	14,6%	1.037.149.290	11,9%	1.416.846.105	16,2%
Renta media	2009		2010		2011	
Total	24.308		23.041		23.175	
Soltera	17.243		17.029		16.060	
Casada	28.919		27.005		27.157	
Viuda o divorciada o separada	23.482		20.919		22.987	

Notas: Renta en €.

Véase la [metodología](#) para consultar las definiciones.

Fuente: Elaboración de la Oficina de Estadística a partir del fichero de microdatos del IRPF.

IEF. Ministerio de Hacienda y Administraciones Públicas. <http://www.ief.es/>

Estado civil de la persona primera declarante Renta media

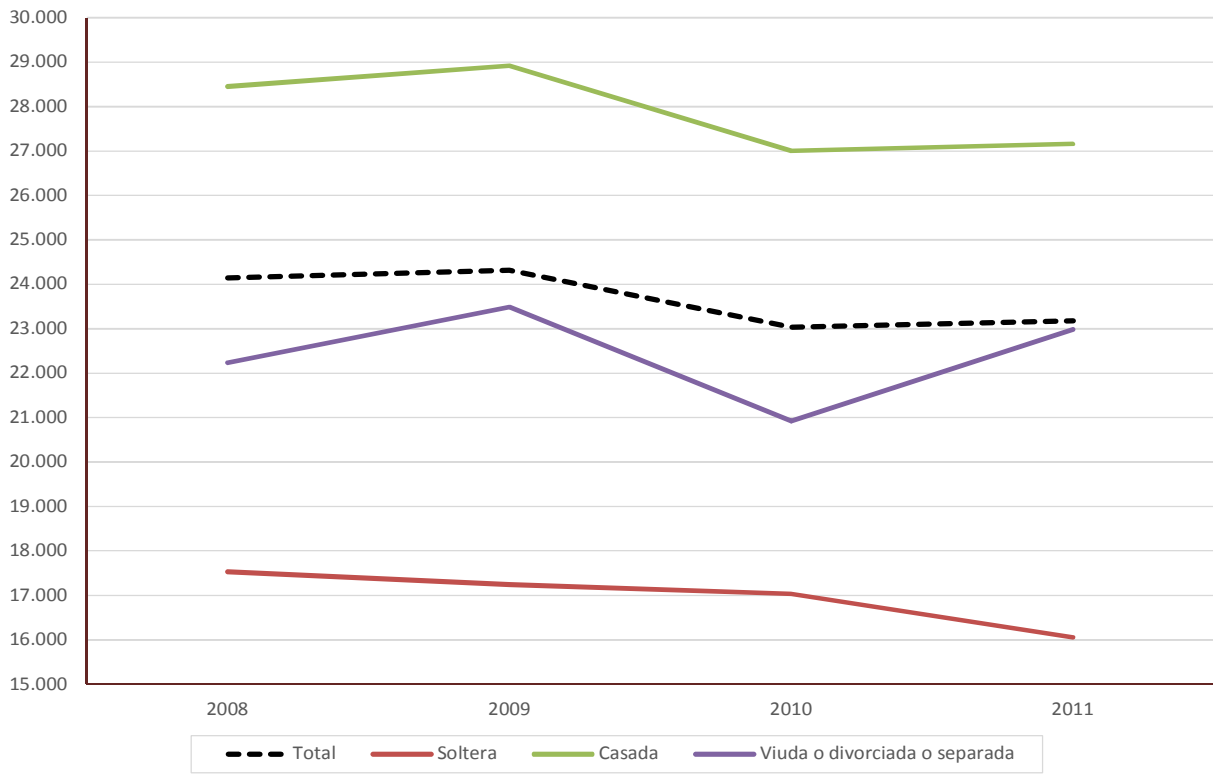

1.3. Declaraciones según sexo de la persona primera declarante. Valencia. 2009, 201 y 2011

Número de declaraciones	2009	%	2010	%	2011	%
Total	372.717		378.629		376.972	
Varones	199.937	53,6%	206.170	54,5%	204.184	54,2%
Mujeres	172.779	46,4%	172.458	45,5%	172.788	45,8%
Renta total	2009	%	2010	%	2011	%
Total	9.060.012.141		8.724.060.403		8.736.471.137	
Varones	5.500.521.517	60,7%	5.361.791.186	61,5%	5.298.639.403	60,6%
Mujeres	3.559.490.624	39,3%	3.362.269.217	38,5%	3.437.831.735	39,4%
Renta media	2009	%Mujeres/ Varones	2010	%Mujeres/ Varones	2011	%Mujeres/ Varones
Total	24.308	74,9%	23.041	75,0%	23.175	76,7%
Varones	27.511		26.007		25.950	
Mujeres	20.601		19.496		19.896	

Notas: Renta en €.

Véase la [metodología](#) para consultar las definiciones.

Fuente: Elaboración de la Oficina de Estadística a partir del fichero de microdatos del IRPF.

IEF. Ministerio de Hacienda y Administraciones Públicas. <http://www.ief.es/>

Sexo de la persona primera declarante Renta media

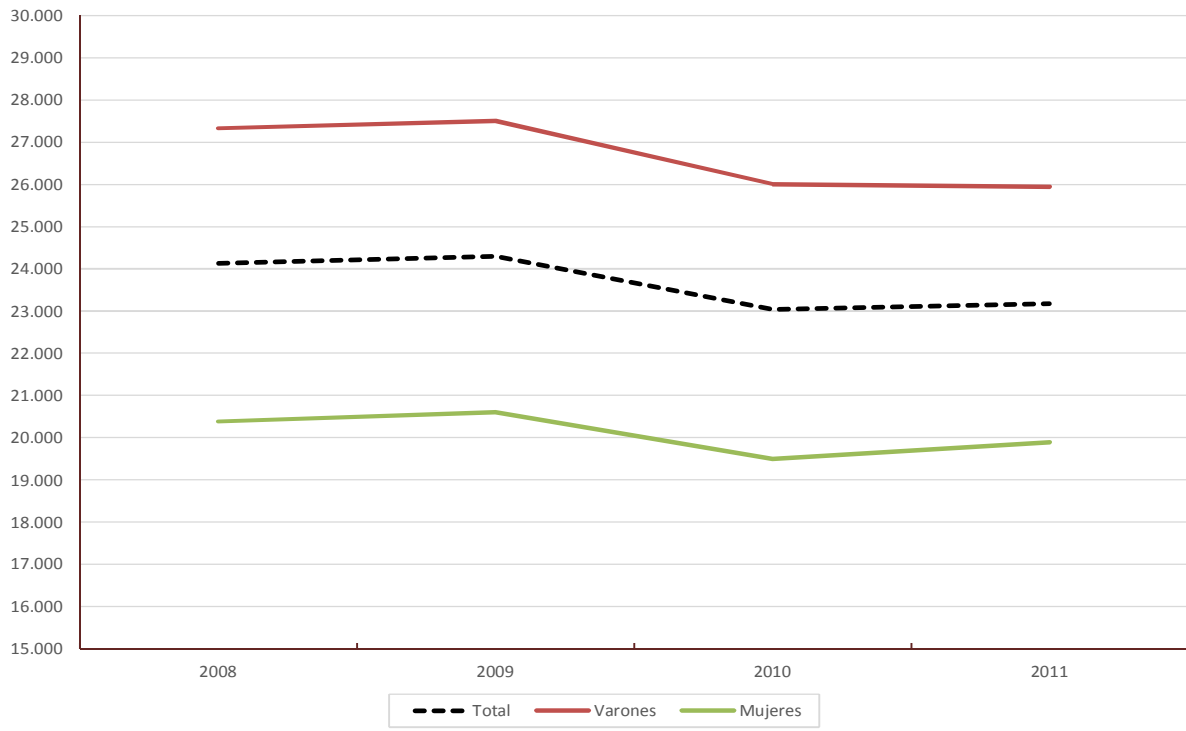

Sexo de la persona primera declarante Renta total

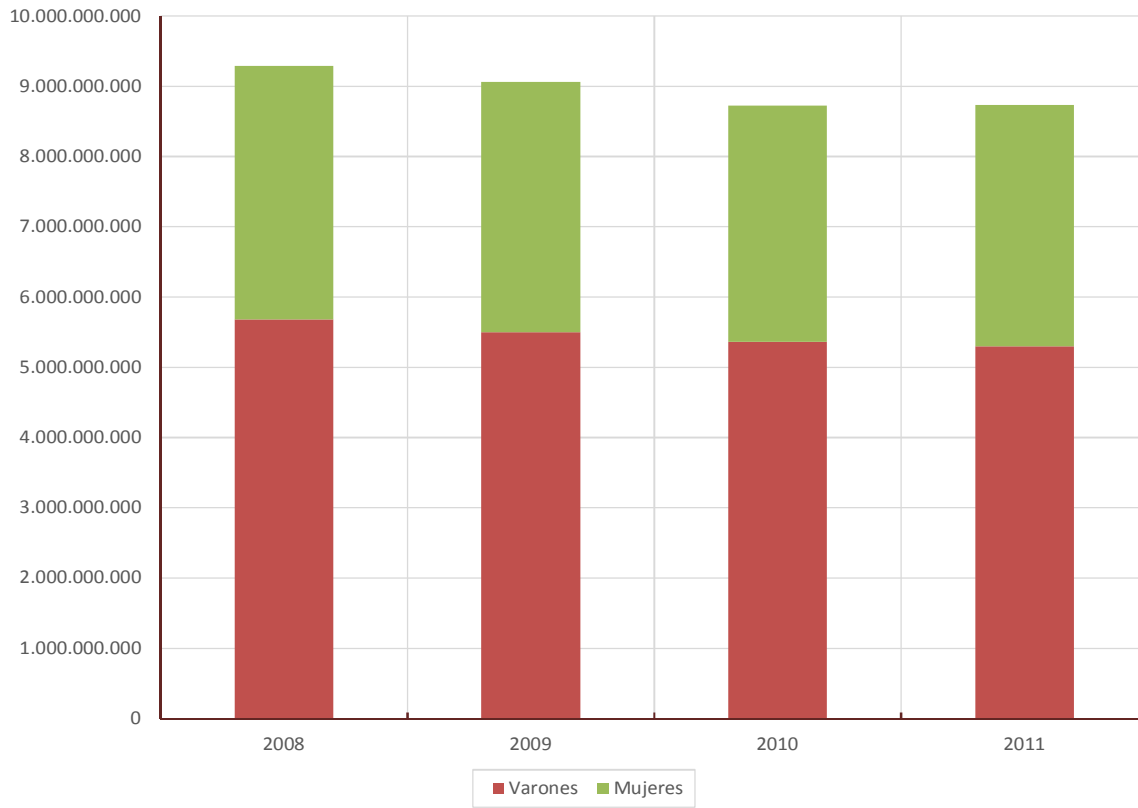

1.4. Declaraciones según el tipo de declaración, el estado civil y el sexo de la primera persona declarante. Valencia. 2009, 2010 y 2011

Número de declaraciones	2009	%	2010	%	2011	%
Total	372.717		378.629		376.972	
Individual varón	146.249	39,2%	146.381	38,7%	147.037	39,0%
Individual mujer	153.608	41,2%	157.259	41,5%	157.423	41,8%
Conjunta monoparental varón	3.606	1,0%	3.596	0,9%	1.920	0,5%
Conjunta monoparental mujer	10.918	2,9%	8.788	2,3%	8.289	2,2%
Conjunta de matrimonio hombre	50.082	13,4%	56.194	14,8%	55.227	14,7%
Conjunta de matrimonio mujer	8.253	2,2%	6.411	1,7%	7.075	1,9%
Renta total	2009	%	2010	%	2011	%
Total	9.060.012.141		8.724.060.403		8.736.471.137	
Individual varón	3.989.438.046	44,0%	3.790.270.025	43,4%	3.754.240.923	43,0%
Individual mujer	3.166.490.955	35,0%	3.098.287.508	35,5%	3.127.886.845	35,8%
Conjunta monoparental varón	80.713.097	0,9%	69.992.494	0,8%	38.468.773	0,4%
Conjunta monoparental mujer	203.725.569	2,2%	148.637.453	1,7%	169.757.346	1,9%
Conjunta de matrimonio hombre	1.430.370.373	15,8%	1.501.528.667	17,2%	1.505.929.706	17,2%
Conjunta de matrimonio mujer	189.274.101	2,1%	115.344.255	1,3%	140.187.544	1,6%
Renta media	2009		2010		2011	
Total	24.308		23.041		23.175	
Individual varón	27.278		25.893		25.533	
Individual mujer	20.614		19.702		19.869	
Conjunta monoparental	22.381		19.466		20.034	
Conjunta monoparental	18.660		16.914		20.479	
Conjunta de matrimonio	28.561		26.721		27.268	
Conjunta de matrimonio	22.934		17.990		19.814	

Notas: Renta en €.

Véase la [metodología](#) para consultar las definiciones.

Fuente: Elaboración de la Oficina de Estadística a partir del fichero de micr.

IEF. Ministerio de Hacienda y Administraciones Públicas. <http://www>

Estado civil y el sexo de la primera persona declarante Renta media

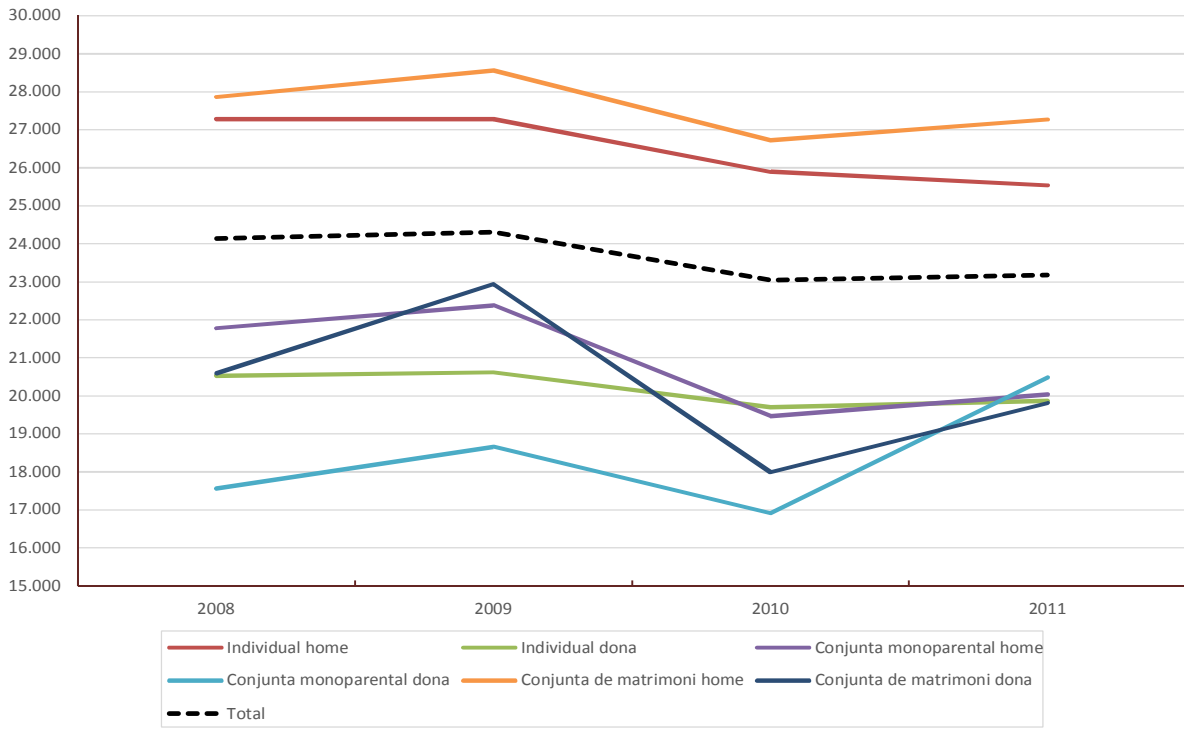

1.5. Declaraciones según el número de descendientes. Valencia. 2009, 2010 y 2011

Número de declaraciones	2009	%	2010	%	2011	%
Total	372.717		378.629		376.972	
Ninguno	240.966	64,7%	242.882	64,1%	246.127	65,3%
1	69.958	18,8%	69.255	18,3%	66.868	17,7%
2 o más	61.793	16,6%	66.491	17,6%	63.977	17,0%
Renta total	2009	%	2010	%	2011	%
Total	9.060.012.141		8.724.060.403		8.736.471.137	
Ninguno	5.383.739.440	59,4%	5.050.833.217	57,9%	5.313.068.160	60,8%
1	1.710.014.072	18,9%	1.639.185.759	18,8%	1.512.862.494	17,3%
2 o más	1.966.258.628	21,7%	2.034.041.427	23,3%	1.910.540.484	21,9%
Renta media	2009		2010		2011	
Total	24.308		23.041		23.175	
Ninguno	22.342		20.795		21.587	
1	24.443		23.669		22.625	
2 o más	31.820		30.591		29.863	

Notas: Renta en €.

Véase la [metodología](#) para consultar las definiciones.

Fuente: Elaboración de la Oficina de Estadística a partir del fichero de microdatos del IRPF.

IEF. Ministerio de Hacienda y Administraciones Públicas. <http://www.ief.es/>

Número de descendientes Renta media

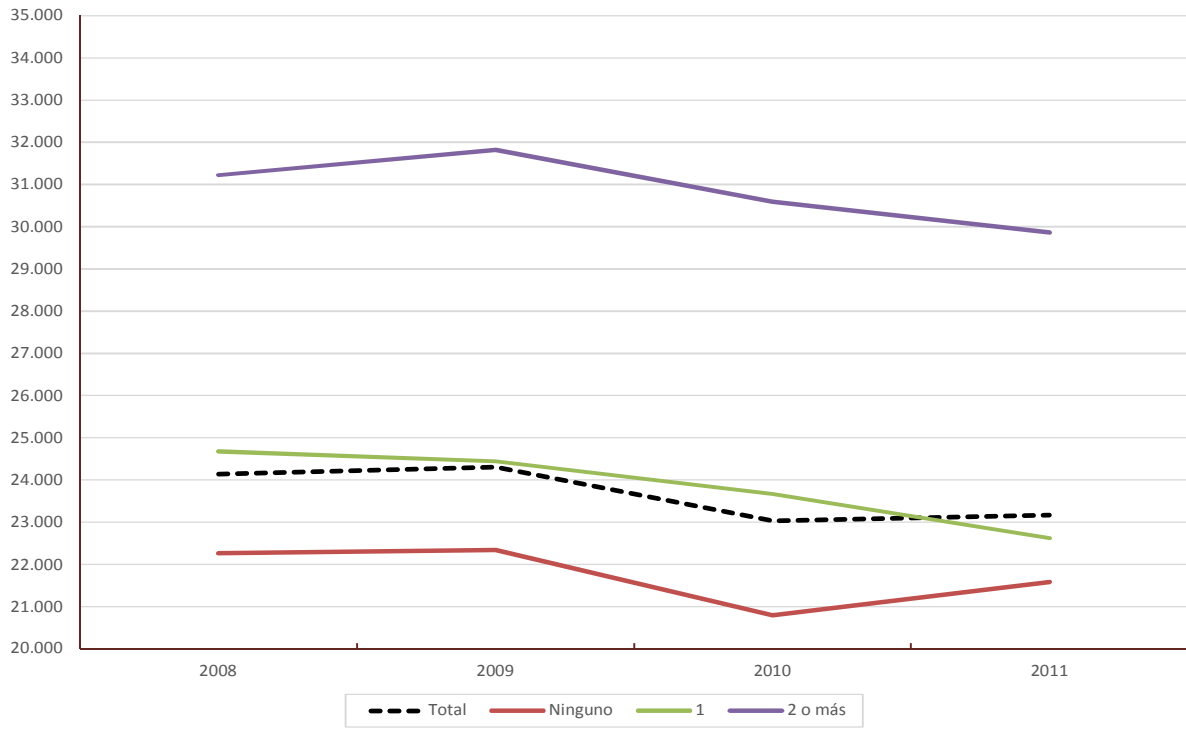

1.6. Declaraciones según los ascendientes o descendientes. Valencia. 2009, 2010 y 2011

Número de declaraciones	2009	%	2010	%	2011	%
Total	372.717		378.629		376.972	
Sin ninguno de los dos	237.656	63,8%	240.460	63,5%	244.385	64,8%
Con alguno de ellos	135.061	36,2%	138.168	36,5%	132.586	35,2%
Renta total	2009	%	2010	%	2011	%
Total	9.060.012.141		8.724.060.403		8.736.471.137	
Sin ninguno de los dos	5.315.929.528	58,7%	5.000.369.363	57,3%	5.284.456.598	60,5%
Con alguno de ellos	3.744.082.613	41,3%	3.723.691.040	42,7%	3.452.014.539	39,5%
Renta media	2009		2010		2011	
Total	24.308		23.041		23.175	
Sin ninguno de los dos	22.368		20.795		21.623	
Con alguno de ellos	27.721		26.950		26.036	

Notas: Renta en €.

Véase la [metodología](#) para consultar las definiciones.

Fuente: Elaboración de la Oficina de Estadística a partir del fichero de microdatos del IRPF.

IEF. Ministerio de Hacienda y Administraciones Públicas. <http://www.ief.es/>

Ascendientes o descendientes Renta media

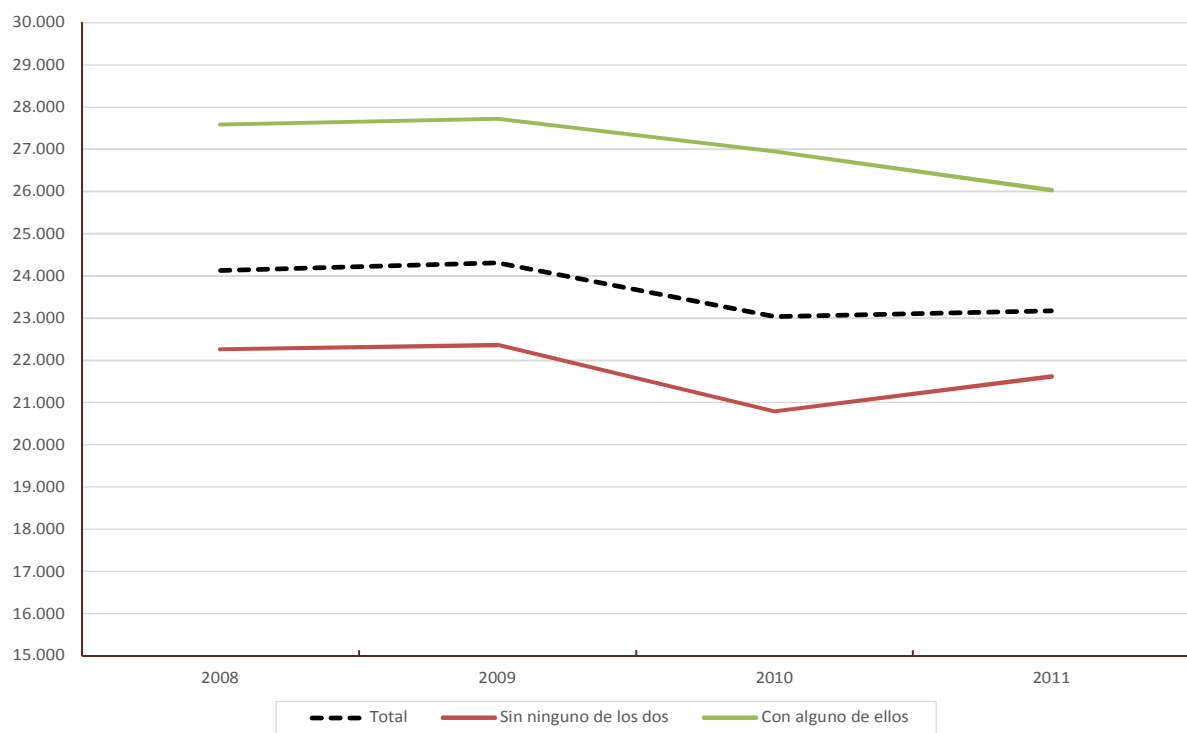

1.7. Declaraciones según la edad de la persona primera declarante. Valencia. 2009, 2010 y 2011

Número de declaraciones		2009	%	2010	%	2011	%
Total		372.717		378.629		376.972	
≤ 34 años		84.986	22,8%	79.072	20,9%	64.760	17,2%
> 34 y ≤ 44 años		91.826	24,6%	81.260	21,5%	84.961	22,5%
> 44 y ≤ 64 años		123.082	33,0%	141.289	37,3%	147.712	39,2%
> 64 años		72.823	19,5%	77.007	20,3%	79.538	21,1%
Renta total		2009	%	2010	%	2011	%
Total		9.060.012.141		8.724.060.403		8.736.471.137	
≤ 34 años		1.351.579.846	14,9%	1.209.819.867	13,9%	899.721.235	10,3%
> 34 y ≤ 44 años		2.199.882.746	24,3%	1.906.583.610	21,9%	1.871.683.694	21,4%
> 44 y ≤ 64 años		3.805.362.610	42,0%	3.925.991.094	45,0%	4.135.810.280	47,3%
> 64 años		1.703.186.940	18,8%	1.681.665.832	19,3%	1.829.255.928	20,9%
Renta media		2009		2010		2011	
Total		24.308		23.041		23.175	
≤ 34 años		15.904		15.300		13.893	
> 34 y ≤ 44 años		23.957		23.463		22.030	
> 44 y ≤ 64 años		30.917		27.787		27.999	
> 64 años		23.388		21.838		22.998	

Notas: Renta en €.

Véase la [metodología](#) para consultar las definiciones.

Fuente: Elaboración de la Oficina de Estadística a partir del fichero de microdatos del IRPF.

IEF. Ministerio de Hacienda y Administraciones Públicas. <http://www.ief.es/>

Edad de la persona primera declarante Renda mitjana

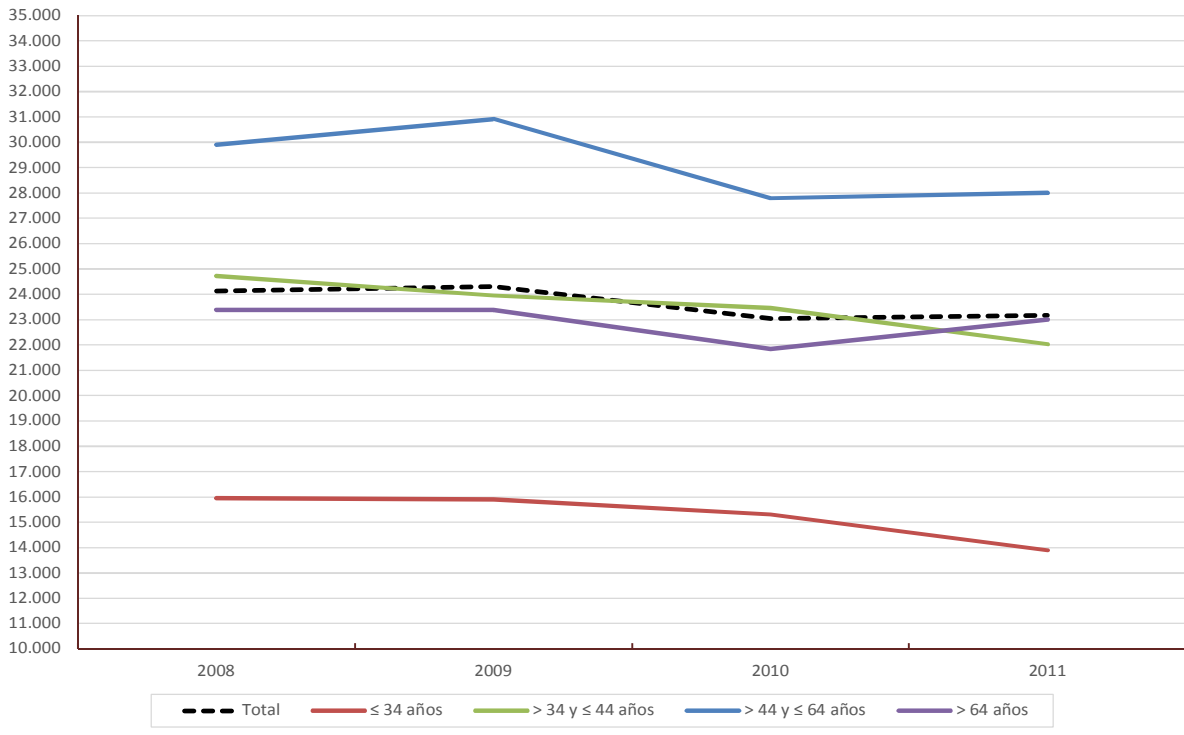

Edad de la persona primera declarante Renta total

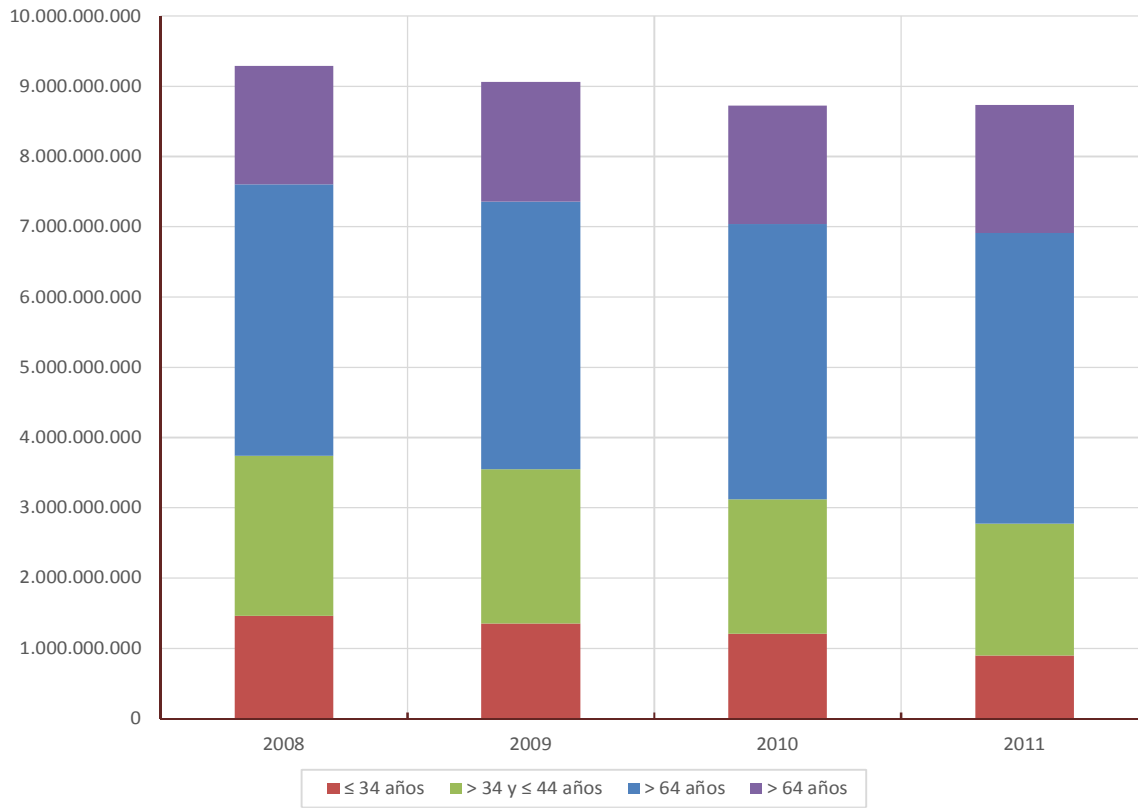

1.8. Declaraciones según tramos de renta. Valencia. 2009, 2010 y 2011

Número de declaraciones	2009	%	2010	%	2011	%
Total	372.717		378.629		376.972	
Negativas o ≤ 6.000 €	63.923	17,2%	68.018	18,0%	73.236	19,4%
> 6.000 y ≤ 12.000 €	63.607	17,1%	64.156	16,9%	61.127	16,2%
> 12.000 y ≤ 18.000 €	66.179	17,8%	68.524	18,1%	64.444	17,1%
> 18.000 y ≤ 24.000 €	54.549	14,6%	47.774	12,6%	50.612	13,4%
> 24.000 y ≤ 30.000 €	34.075	9,1%	38.471	10,2%	39.467	10,5%
> 30.000 y ≤ 42.000 €	45.452	12,2%	48.603	12,8%	47.110	12,5%
> 42.000 y ≤ 60.000 €	23.808	6,4%	23.446	6,2%	21.536	5,7%
Más de 60.000 €	21.123	5,7%	19.636	5,2%	19.441	5,2%

Renta total	2009	%	2010	%	2011	%
Total	9.060.012.141		8.724.060.403		8.736.471.137	
Negativas o ≤ 6.000 €	157.632.265	1,7%	166.105.344	1,9%	164.801.127	1,9%
> 6.000 y ≤ 12.000 €	579.531.400	6,4%	570.282.290	6,5%	551.934.766	6,3%
> 12.000 y ≤ 18.000 €	979.297.905	10,8%	1.011.066.197	11,6%	955.338.336	10,9%
> 18.000 y ≤ 24.000 €	1.136.617.837	12,5%	992.119.064	11,4%	1.061.895.795	12,2%
> 24.000 y ≤ 30.000 €	916.003.099	10,1%	1.030.144.992	11,8%	1.054.412.332	12,1%
> 30.000 y ≤ 42.000 €	1.610.096.486	17,8%	1.691.089.805	19,4%	1.653.263.076	18,9%
> 42.000 y ≤ 60.000 €	1.170.767.059	12,9%	1.156.353.288	13,3%	1.069.780.765	12,2%
Más de 60.000 €	2.510.066.091	27,7%	2.106.899.422	24,2%	2.225.044.939	25,5%

Renta media	2009	2010	2011
Total	24.308	23.041	23.175
Negativas o ≤ 6.000 €	2.466	2.442	2.250
> 6.000 y ≤ 12.000 €	9.111	8.889	9.029
> 12.000 y ≤ 18.000 €	14.798	14.755	14.824
> 18.000 y ≤ 24.000 €	20.837	20.767	20.981
> 24.000 y ≤ 30.000 €	26.882	26.777	26.716
> 30.000 y ≤ 42.000 €	35.424	34.794	35.094
> 42.000 y ≤ 60.000 €	49.175	49.320	49.674
Más de 60.000 €	118.832	107.297	114.454

Notas: Renta en €.

Véase la [metodología](#) para consultar las definiciones.

Fuente: Elaboración de la Oficina de Estadística a partir del fichero de microdatos del IRPF.

IEF. Ministerio de Hacienda y Administraciones Públicas. <http://www.ief.es/>

1.9. Deciles de la distribución de Renta. Valencia. 2009, 2010 y 2011

Deciles	2009	2010	2011
Decil 1	3.640	3.320	2.645
Decil 2	7.035	6.616	6.181
Decil 3	10.701	10.168	9.997
Decil 4	13.556	13.463	13.325
Decil 5	17.385	16.706	17.110
Decil 6	20.946	20.977	21.299
Decil 7	25.831	26.016	26.162
Decil 8	33.455	32.577	32.755
Decil 9	45.315	45.040	43.629

Renta total	2009	2010	2011
Decil 1	29.420.519	23.886.744	6.525.810
Decil 2	197.754.447	191.484.611	171.739.000
Decil 3	332.233.687	315.646.385	305.251.358
Decil 4	454.561.268	451.999.736	442.192.582
Decil 5	574.848.354	569.559.726	568.058.138
Decil 6	713.625.368	713.392.408	717.754.296
Decil 7	871.032.606	894.765.068	887.360.646
Decil 8	1.108.043.280	1.114.466.553	1.093.347.493
Decil 9	1.435.702.591	1.421.415.437	1.396.967.443

Renta media	2009	2010	2011
Decil 1	789	631	173
Decil 2	5.299	5.050	4.549
Decil 3	8.912	8.337	8.100
Decil 4	12.164	11.908	11.695
Decil 5	15.429	15.041	15.071
Decil 6	19.117	18.821	19.026
Decil 7	23.353	23.612	23.518
Decil 8	29.656	29.411	28.944
Decil 9	38.709	37.597	37.115

Notas: Renta en €.

Véase la [metodología](#) para consultar las definiciones.

Fuente: Elaboración de la Oficina de Estadística a partir del fichero de microdatos del IRPF.

IEF. Ministerio de Hacienda y Administraciones Públicas. <http://www.ief.es/>

1.10. Indicadores S80/S20 y S90/S10 según la distribución en deciles de la renta. Valencia. 2009, 2010 y 2011

Valencia	2009	2010	2011
D8/D2	4,76	4,92	5,30
D9/D1	12,45	13,57	16,49
I. Gini	0,486	0,468	0,481

Provincia de Valencia	2009	2010	2011
D8/D2	4,71	4,99	5,18
D9/D1	11,88	13,76	16,88
I. Gini	0,467	0,465	0,472

España	2009	2010	2011
D8/D2	4,52	4,79	4,99
D9/D1	11,32	12,69	14,52
I. Gini	0,450	0,450	0,451

Nota: Véase la [metodología](#) para consultar las definiciones.

Fuente: Elaboración de la Oficina de Estadística a partir del fichero de microdatos del IRPF.
IEF. Ministerio de Hacienda y Administraciones Públicas. <http://www.ief.es/>

2. Declaciones según tipo. Distritos. 2009-2011

	Total		Individual		Conjunta					
		%		%	Total	%	Monoparental	De matrimonio		
Valencia	376.106		302.653	80,5%	73.453	19,5%	12.372	16,8%	61.081	83,2%
1. Ciutat Vella	15.333	4,1%	13.706	89,4%	1.627	10,6%	(a)		1.475	90,6%
2. l'Eixample	22.388	6,0%	19.325	86,3%	3.063	13,7%	599	19,6%	2.464	80,4%
3. Extramurs	23.150	6,2%	19.559	84,5%	3.592	15,5%	567	15,8%	3.024	84,2%
4. Campanar	18.869	5,0%	15.516	82,2%	3.353	17,8%	515 (c)	15,4%	2.839	84,6%
5. la Saïdia	21.192	5,6%	17.321	81,7%	3.871	18,3%	646	16,7%	3.224	83,3%
6. el Pla del Real	15.539	4,1%	13.049	84,0%	2.490	16,0%	359 (c)	14,4%	2.131	85,6%
7. l'Olivereta	21.578	5,7%	16.503	76,5%	5.075	23,5%	815	16,1%	4.260	83,9%
8. Patraix	26.159	7,0%	20.046	76,6%	6.113	23,4%	979	16,0%	5.134	84,0%
9. Jesús	24.519	6,5%	18.799	76,7%	5.720	23,3%	948	16,6%	4.772	83,4%
10. Quatre Carreres	33.542	8,9%	26.556	79,2%	6.986	20,8%	1.355	19,4%	5.631	80,6%
11. Poblats Marítims	24.739	6,6%	18.915	76,5%	5.824	23,5%	959	16,5%	4.865	83,5%
12. Camins al Grau	31.684	8,4%	25.994	82,0%	5.690	18,0%	936	16,5%	4.754	83,5%
13. Algirós	18.213	4,8%	14.647	80,4%	3.566	19,6%	550 (c)	15,4%	3.016	84,6%
14. Benimaclet	14.942	4,0%	12.375	82,8%	2.567	17,2%	651	25,3%	1.916	74,7%
15. Rascanya	23.109	6,1%	18.445	79,8%	4.664	20,2%	934	20,0%	3.731	80,0%
16. Benicalap	21.975	5,8%	17.264	78,6%	4.711	21,4%	652	13,8%	4.059	86,2%
17. Pobles del Nord	3.193	0,8%	2.517	78,8%	676	21,2%	(a)		553	81,9%
18. Pobles de l'Oest	5.787	1,5%	4.077	70,5%	1.709	29,5%	321 (b)	18,8%	1.389	81,2%
19. Pobles del Sud	10.195	2,7%	8.039	78,9%	2.156	21,1%	311 (c)	14,4%	1.845	85,6%

Notas: (a) Muestra insuficiente para poder mostrar las estimaciones en más de un año.

(b) Muestra deficiente: únicamente en un año hay muestra insuficiente.

(c) Puede contener errores elevados de muestreo en más de un año.

Véase la [metodología](#) para consultar las definiciones.

Fuente: Elaboración de la Oficina de Estadística a partir del fichero de microdatos del IRPF.

IEF. Ministerio de Hacienda y Administraciones Públicas. <http://www.ief.es/>

Número de Declaraciones. Distribución porcentual. 2009-2011

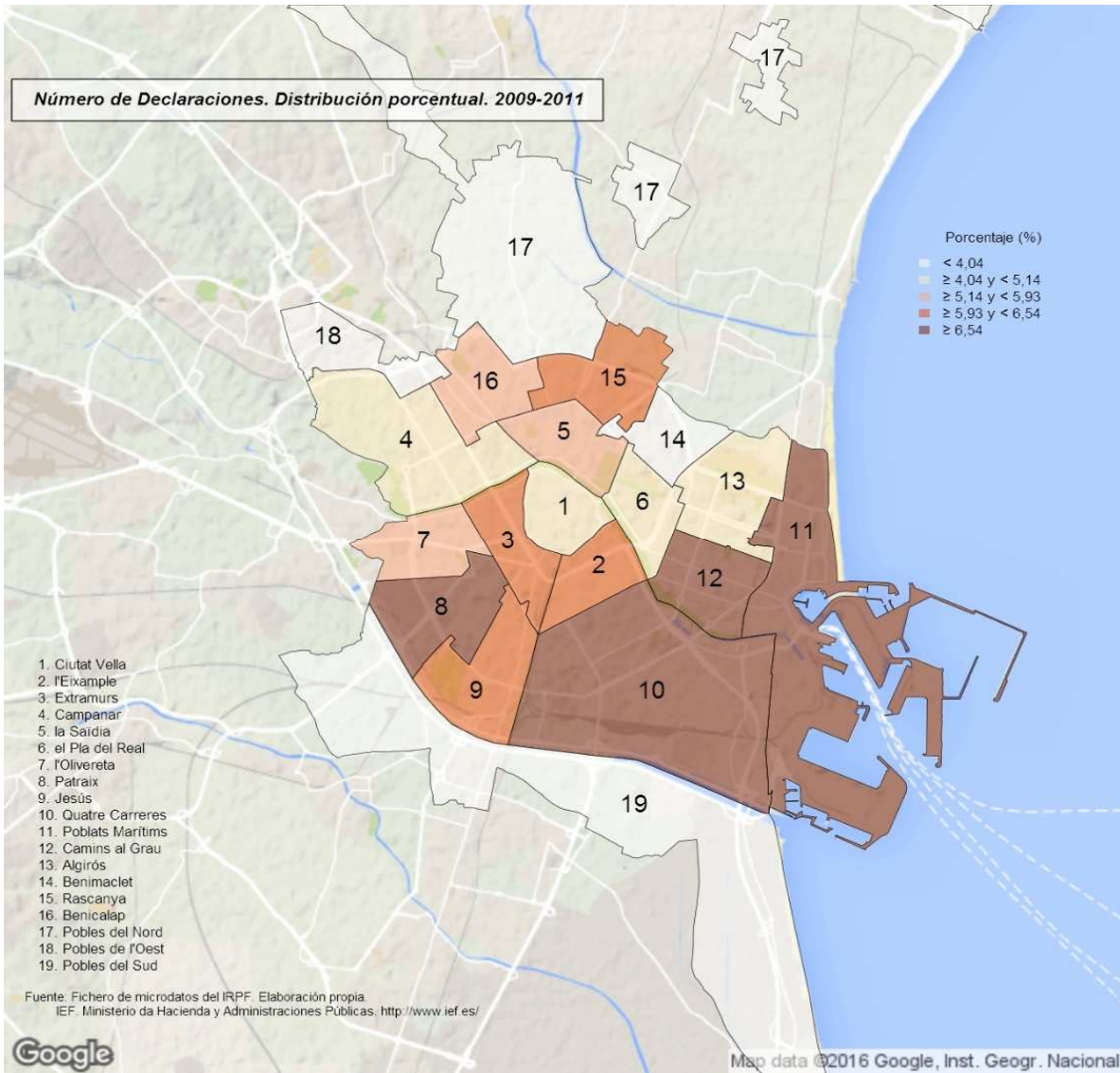

3. Renta total según tipo de declaración. Distritos. 2009-2011

	Total		Individual		Conjunta					
		%		%	Total	%	Monoparental	%	De matrimonio	%
Valencia	8.840.181.227		6.975.538.101	78,9%	1.864.643.126	21,1%	237.098.244	12,7%	1.627.544.882	87,3%
1. Ciutat Vella	494.637.365	5,6%	424.725.865	85,9%	69.911.500	14,1%			64.813.022	92,7%
2. l'Eixample	854.727.683	9,7%	728.582.422	85,2%	126.145.262	14,8%	17.333.913	13,7%	73.616.937	58,4%
3. Extramurs	605.229.504	6,8%	497.535.790	82,2%	107.693.714	17,8%	11.974.564	11,1%	60.470.555	56,2%
4. Campanar	437.069.325	4,9%	355.241.842	81,3%	81.827.483	18,7%	9.660.423	11,8%	49.191.042	60,1%
5. la Saïdia	490.113.987	5,5%	393.734.293	80,3%	96.379.694	19,7%	8.843.742	9,2%	58.195.455	60,4%
6. el Pla del Real	565.697.077	6,4%	467.750.968	82,7%	97.946.110	17,3%	10.117.426	10,3%	59.445.123	60,7%
7. l'Olivereta	410.326.415	4,6%	299.977.947	73,1%	110.348.468	26,9%	12.311.068	11,2%	61.595.043	55,8%
8. Patraix	511.700.090	5,8%	377.077.074	73,7%	134.623.015	26,3%	16.086.900	11,9%	78.332.649	58,2%
9. Jesús	489.443.583	5,5%	360.460.503	73,6%	128.983.080	26,4%	16.072.526	12,5%	79.137.448	61,4%
10. Quatre Carreres	691.293.530	7,8%	528.306.702	76,4%	162.986.828	23,6%	23.827.886	14,6%	95.620.745	58,7%
11. Poblats Marítims	447.647.722	5,1%	316.445.926	70,7%	131.201.796	29,3%	16.106.516	12,3%	75.590.188	57,6%
12. Camins al Grau	825.873.127	9,3%	650.801.687	78,8%	175.071.440	21,2%	24.352.402	13,9%	102.096.203	58,3%
13. Algirós	437.110.934	4,9%	338.695.833	77,5%	98.415.101	22,5%	11.094.000	11,3%	56.671.896	57,6%
14. Benimaçlet	372.898.297	4,2%	303.291.536	81,3%	69.606.761	18,7%	16.832.298	24,2%	37.719.655	54,2%
15. Rascanya	403.729.474	4,6%	319.204.668	79,1%	84.524.807	20,9%	13.294.107	15,7%	47.047.921	55,7%
16. Benicalap	435.252.442	4,9%	338.464.472	77,8%	96.787.970	22,2%	13.004.406	13,4%	58.205.179	60,1%
17. Pobles del Nord	73.967.664	0,8%	57.790.077	78,1%	16.177.587	21,9%			12.979.389	80,2%
18. Pobles de l'Oest	91.429.800	1,0%	59.369.320	64,9%	32.060.480	35,1%	3.383.859	10,6%	28.676.621	89,4%
19. Pobles del Sud	202.033.206	2,3%	158.081.174	78,2%	43.952.032	21,8%	4.505.531	10,3%	27.263.273	62,0%

Notas: (a) Muestra insuficiente para poder mostrar las estimaciones en más de un año.

(b) Muestra deficiente: únicamente en un año hay muestra insuficiente.

(c) Puede contener errores elevados de muestreo en más de un año.

Datos en €.

Véase la [metodología](#) para consultar las definiciones.

Fuente: Elaboración de la Oficina de Estadística a partir del fichero de microdatos del IRPF.

IEF. Ministerio de Hacienda y Administraciones Públicas. <http://www.ief.es/>

Renta Total según Tipo de Declaración 2009-2011

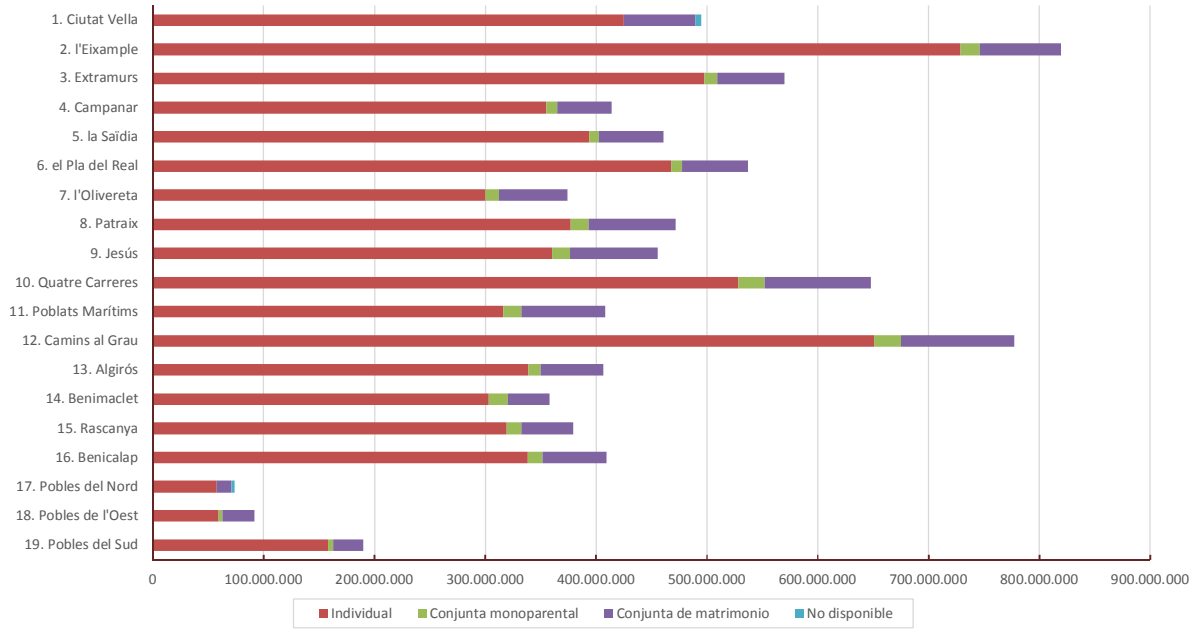

Renta Total. Distribución porcentual. 2009-2011

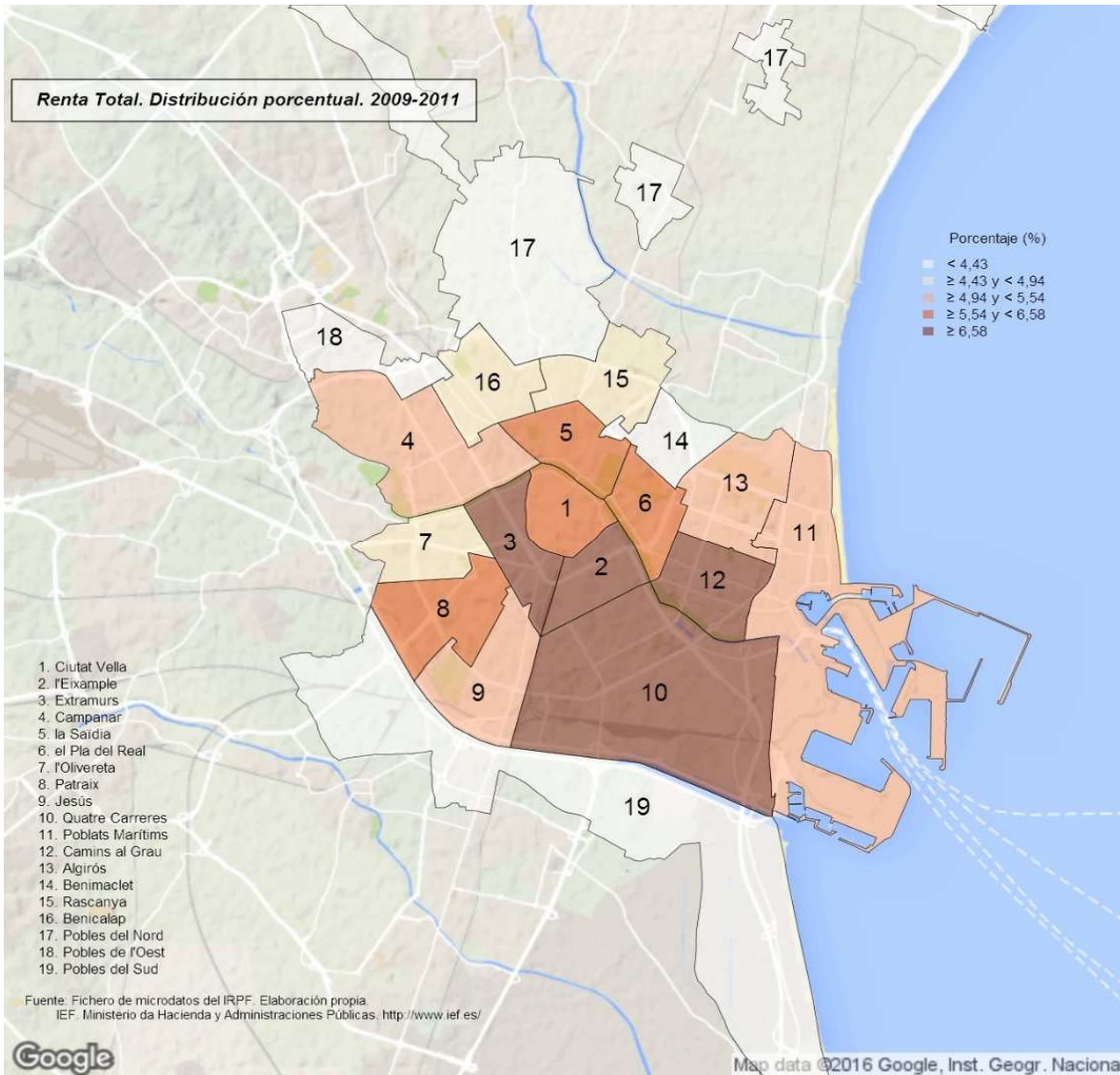

4. Renta media según tipo de declaración. Distritos. 2009-2011

	Total	Individual	Conjunta		
			Total	Monoparental	De matrimonio
Valencia	23.505	23.048	25.385	19.163	26.646
1. Ciutat Vella	32.259	30.988	42.958	(a)	43.947
2. l'Eixample	38.178	37.702	41.179	28.939	29.872
3. Extramurs	26.143	25.438	29.983	21.101	19.995
4. Campanar	23.163	22.896	24.402	18.766 (c)	17.330
5. la Saïdia	23.128	22.731	24.901	13.688	18.048
6. el Pla del Real	36.405	35.846	39.335	28.147 (c)	27.901
7. l'Olivereta	19.016	18.177	21.745	15.109	14.460
8. Patraix	19.561	18.811	22.023	16.431	15.258
9. Jesús	19.962	19.174	22.551	16.953	16.585
10. Quatre Carreres	20.610	19.894	23.330	17.582	16.982
11. Poblats Marítims	18.095	16.730	22.528	16.793	15.538
12. Camins al Grau	26.066	25.037	30.766	26.007	21.476
13. Algirós	24.000	23.124	27.600	20.176 (c)	18.791
14. Benimaclet	24.956	24.508	27.118	25.873	19.685
15. Rascanya	17.470	17.306	18.121	14.239	12.611
16. Benicalap	19.807	19.606	20.543	19.937	14.339
17. Pobles del Nord	23.165	22.957	23.943	(a)	23.467
18. Pobles de l'Oest	15.799	14.561	18.754	10.550 (b)	20.649
19. Pobles del Sud	19.818	19.664	20.390	14.504 (c)	14.777

Notas: (a) Muestra insuficiente para poder mostrar las estimaciones en más de un año.

(b) Muestra deficiente: únicamente en un año hay muestra insuficiente.

(c) Puede contener errores elevados de muestreo en más de un año.

Datos en €.

Véase la [metodología](#) para consultar las definiciones.

Fuente: Elaboración de la Oficina de Estadística a partir del fichero de microdatos del IRPF.

IEF. Ministerio de Hacienda y Administraciones Públicas. <http://www.ief.es/>

Renta Media. 2009-2011

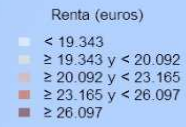

1. Ciutat Vella
2. l'Eixample
3. Extramurs
4. Campanar
5. la Sardia
6. el Pla del Real
7. l'Olivereta
8. Patraix
9. Jesús
10. Quatre Carreres
11. Pobles Marítims
12. Camins al Grau
13. Algirós
14. Benimaclet
15. Rascanya
16. Benicalap
17. Pobles del Nord
18. Pobles de l'Oest
19. Pobles del Sud

Fuente: Fichero de microdatos del IRPF. Elaboración propia
IEF. Ministerio de Hacienda y Administraciones Públicas. <http://www.ief.es/>

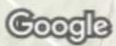

Map data ©2016 Google, Inst. Geogr. Nacional

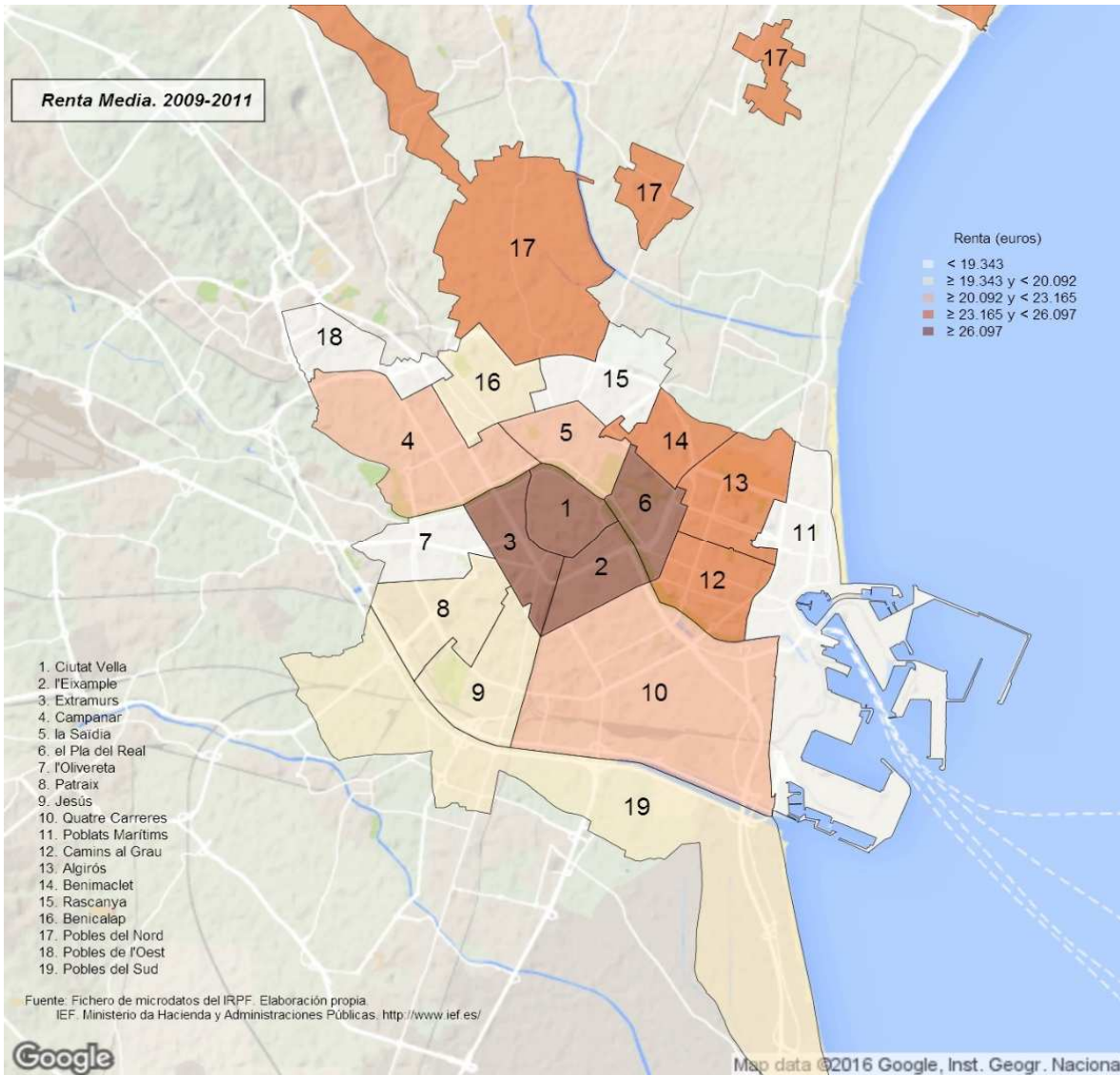

5. Declaraciones según estado civil de la persona primera declarante. Distritos. 2009-2011

	Total		Soltera		Casada		Viuda o Divorciada o separada	
		%		%		%		%
Valencia	376.106		117.742	31,3%	202.498	53,8%	55.865	14,9%
1. Ciutat Vella	15.333	4,1%	6.089	39,7%	6.344	41,4%	2.901	18,9%
2. l'Eixample	22.388	6,0%	6.956	31,1%	11.899	53,1%	3.533	15,8%
3. Extramurs	23.150	6,2%	7.597	32,8%	11.814	51,0%	3.740	16,2%
4. Campanar	18.869	5,0%	6.162	32,7%	10.130	53,7%	2.577	13,7%
5. la Saïdia	21.192	5,6%	7.186	33,9%	10.728	50,6%	3.278	15,5%
6. el Pla del Real	15.539	4,1%	4.391	28,3%	8.812	56,7%	2.336	15,0%
7. l'Olivereta	21.578	5,7%	6.317	29,3%	11.533	53,4%	3.728	17,3%
8. Patraix	26.159	7,0%	7.558	28,9%	14.515	55,5%	4.086	15,6%
9. Jesús	24.519	6,5%	7.365	30,0%	13.510	55,1%	3.643	14,9%
10. Quatre Carreres	33.542	8,9%	11.093	33,1%	17.814	53,1%	4.635	13,8%
11. Poblats Marítims	24.739	6,6%	7.947	32,1%	12.807	51,8%	3.984	16,1%
12. Camins al Grau	31.684	8,4%	8.227	26,0%	18.811	59,4%	4.646	14,7%
13. Algirós	18.213	4,8%	5.287	29,0%	10.294	56,5%	2.632	14,5%
14. Benimaclet	14.942	4,0%	5.117	34,2%	8.095	54,2%	1.730	11,6%
15. Rascanya	23.109	6,1%	7.578	32,8%	12.053	52,2%	3.479	15,1%
16. Benicalap	21.975	5,8%	7.711	35,1%	11.981	54,5%	2.283	10,4%
17. Pobles del Nord	3.193	0,8%	832	26,1%	2.040	63,9%	321 (b)	10,0%
18. Pobles de l'Oest	5.787	1,5%	1.931	33,4%	3.049	52,7%	807	14,0%
19. Pobles del Sud	10.195	2,7%	2.397	23,5%	6.270	61,5%	1.527	15,0%

Notas: (a) Muestra insuficiente para poder mostrar las estimaciones en más de un año.

(b) Muestra deficiente: únicamente en un año hay muestra insuficiente.

(c) Puede contener errores elevados de muestreo en más de un año.

Véase la [metodología](#) para consultar las definiciones.

Fuente: Elaboración de la Oficina de Estadística a partir del fichero de microdatos del IRPF.

IEF. Ministerio de Hacienda y Administraciones Públicas. <http://www.ief.es/>

Declaraciones según el Estado Civil de la persona primera declarante 2009-2011

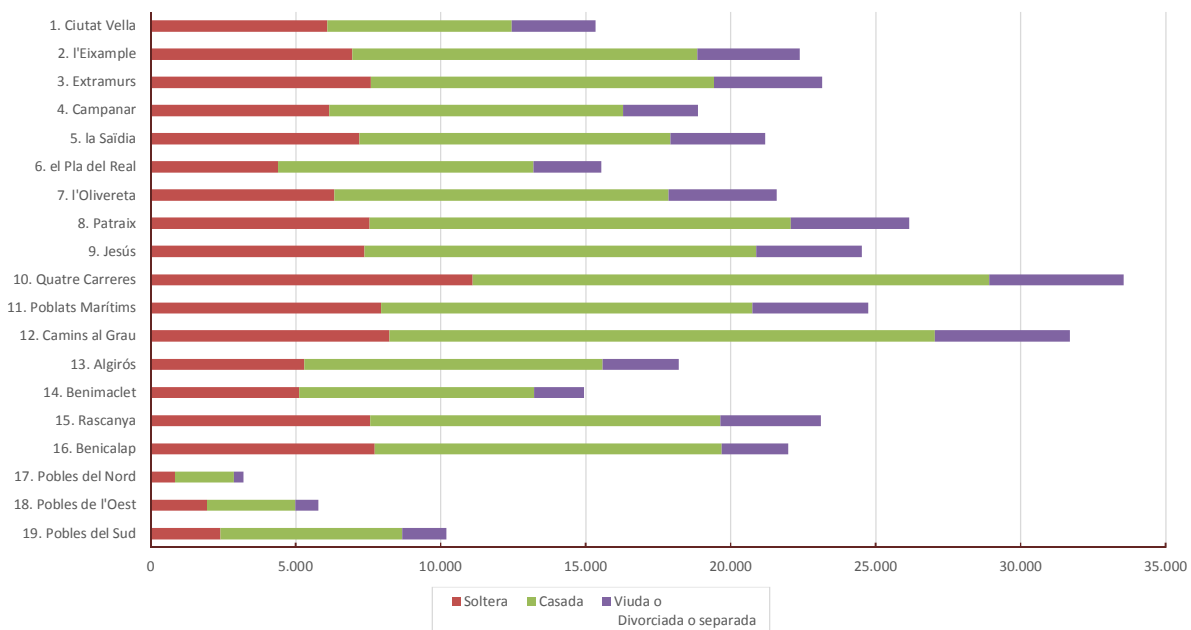

6. Renta total según estado civil de la persona primera declarante. Distritos. 2009-2011

	Total		Soltera		Casada		Viuda o Divorciada o separada	
		%		%		%		%
Valencia	8.840.181.227		1.977.464.166	22,4%	5.603.421.227	63,4%	1.259.295.834	14,2%
1. Ciutat Vella	494.637.365	5,6%	121.390.036	24,5%	278.863.990	56,4%	94.383.339	19,1%
2. l'Eixample	854.727.683	9,7%	146.456.574	17,1%	576.917.955	67,5%	131.353.154	15,4%
3. Extramurs	605.229.504	6,8%	134.971.146	22,3%	380.122.570	62,8%	90.135.787	14,9%
4. Campanar	437.069.325	4,9%	112.592.409	25,8%	267.290.768	61,2%	57.186.148	13,1%
5. la Saïdia	490.113.987	5,5%	108.381.656	22,1%	308.381.518	62,9%	73.350.814	15,0%
6. el Pla del Real	565.697.077	6,4%	95.094.444	16,8%	390.213.819	69,0%	80.388.815	14,2%
7. l'Olivereta	410.326.415	4,6%	89.090.447	21,7%	256.666.852	62,6%	64.569.116	15,7%
8. Patraix	511.700.090	5,8%	105.721.805	20,7%	331.638.250	64,8%	74.340.034	14,5%
9. Jesús	489.443.583	5,5%	105.100.114	21,5%	315.227.936	64,4%	69.115.533	14,1%
10. Quatre Carreres	691.293.530	7,8%	189.483.943	27,4%	414.022.145	59,9%	87.787.442	12,7%
11. Poblets Marítims	447.647.722	5,1%	116.972.561	26,1%	259.465.406	58,0%	71.209.755	15,9%
12. Camins al Grau	825.873.127	9,3%	157.612.199	19,1%	554.359.665	67,1%	113.901.263	13,8%
13. Algirós	437.110.934	4,9%	88.763.256	20,3%	288.898.955	66,1%	59.448.723	13,6%
14. Benimaclet	372.898.297	4,2%	93.184.322	25,0%	235.854.366	63,2%	43.859.610	11,8%
15. Rascanya	403.729.474	4,6%	99.943.036	24,8%	245.882.005	60,9%	57.904.433	14,3%
16. Benicalap	435.252.442	4,9%	135.052.939	31,0%	258.095.967	59,3%	42.103.536	9,7%
17. Pobles del Nord	73.967.664	0,8%	12.164.715	16,4%	55.231.478	74,7%	6.571.471 (b)	8,9%
18. Pobles de l'Oest	91.429.800	1,0%	28.224.545	30,9%	52.983.249	57,9%	10.222.006	11,2%
19. Pobles del Sud	202.033.206	2,3%	37.264.019	18,4%	133.304.332	66,0%	31.464.855	15,6%

Notas: (a) Muestra insuficiente para poder mostrar las estimaciones en más de un año.

(b) Muestra deficiente: únicamente en un año hay muestra insuficiente.

(c) Puede contener errores elevados de muestreo en más de un año.

Datos en €.

Véase la [metodología](#) para consultar las definiciones.

Fuente: Elaboración de la Oficina de Estadística a partir del fichero de microdatos del IRPF.

IEF. Ministerio de Hacienda y Administraciones Públicas. <http://www.ief.es/>

**Renta Total según el Estado Civil de la primera persona declarante
2009-2011**

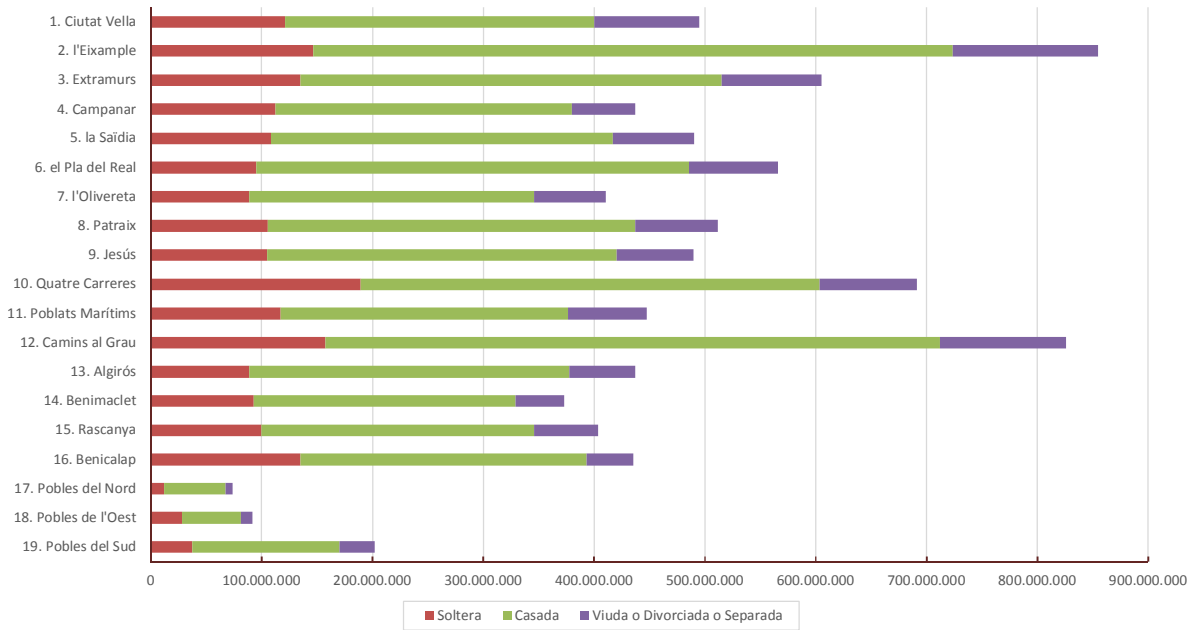

7. Renta media según estado civil de la persona primera declarante. Distritos. 2009-2011

	Total	Soltera	Casada	Viuda o Divorciada o Separada
Valencia	23.505	16.795	27.671	22.542
1. Ciutat Vella	32.259	19.935	43.960	32.538
2. l'Eixample	38.178	21.054	48.484	37.182
3. Extramurs	26.143	17.767	32.177	24.101
4. Campanar	23.163	18.273	26.385	22.192
5. la Saïdia	23.128	15.083	28.747	22.375
6. el Pla del Real	36.405	21.658	44.281	34.412
7. l'Olivivereta	19.016	14.102	22.255	17.322
8. Patraix	19.561	13.989	22.848	18.192
9. Jesús	19.962	14.269	23.332	18.973
10. Quatre Carreres	20.610	17.082	23.241	18.939
11. Poblats Marítims	18.095	14.718	20.260	17.872
12. Camins al Grau	26.066	19.158	29.470	24.516
13. Algirós	24.000	16.789	28.066	22.585
14. Benimaclet	24.956	18.211	29.136	25.351
15. Rascanya	17.470	13.189	20.400	16.646
16. Benicalap	19.807	17.514	21.542	18.444
17. Pobles del Nord	23.165	14.615	27.073	20.498 (b)
18. Pobles de l'Oest	15.799	14.619	17.378	12.662
19. Pobles del Sud	19.818	15.544	21.259	20.606

Notas: (a) Muestra insuficiente para poder mostrar las estimaciones en más de un año.

(b) Muestra deficiente: únicamente en un año hay muestra insuficiente.

(c) Puede contener errores elevados de muestreo en más de un año.

Datos en €.

Véase la [metodología](#) para consultar las definiciones.

Fuente: Elaboración de la Oficina de Estadística a partir del fichero de microdatos del IRPF.

IEF. Ministerio de Hacienda y Administraciones Públicas. <http://www.ief.es/>

Renta Media de las declaraciones. Estado civil de la primera persona declarante: Soltera. 2009-2011

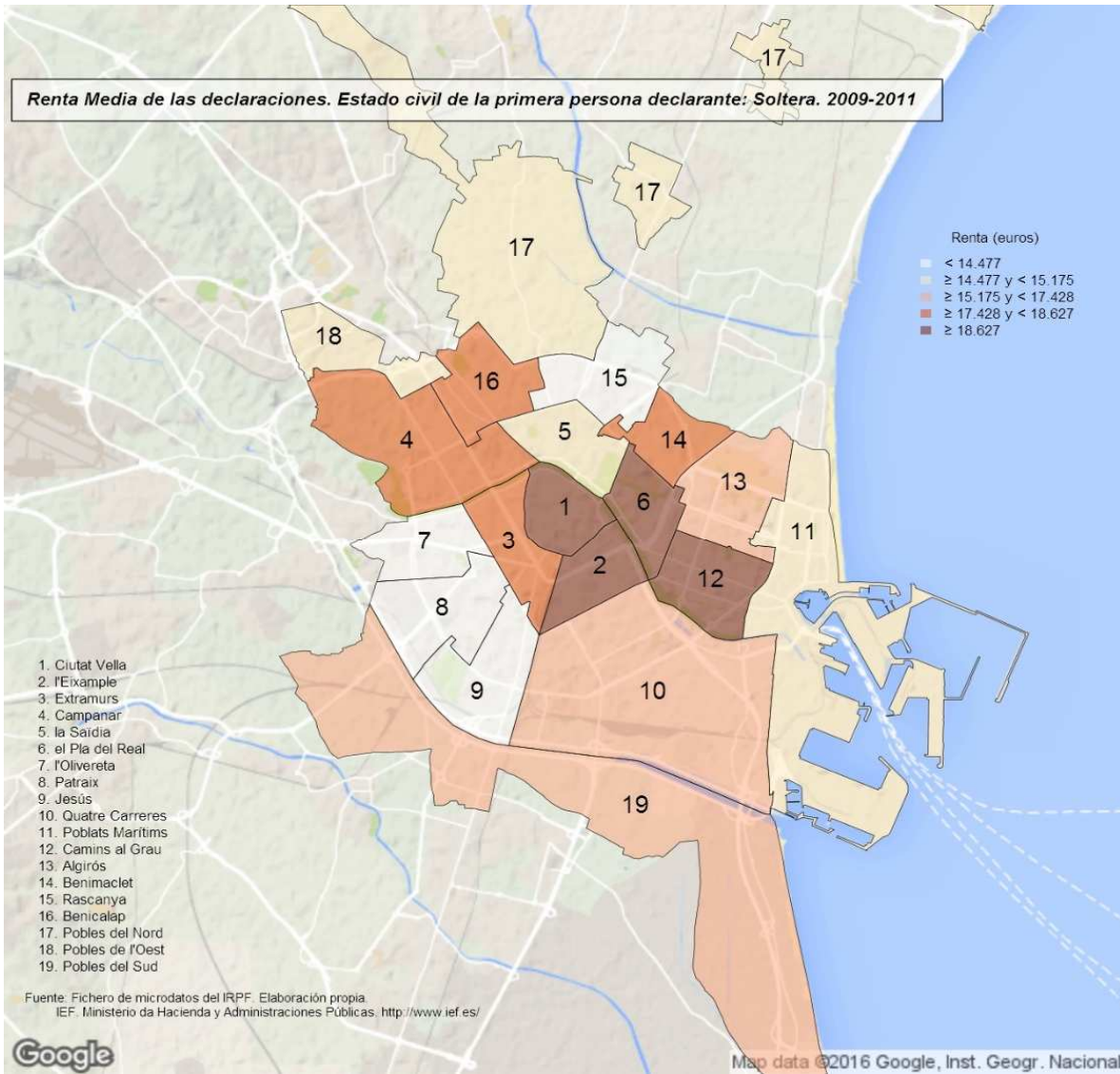

Renta Media de las declaraciones. Estado civil de la primera persona declarante: Casada. 2009-2011

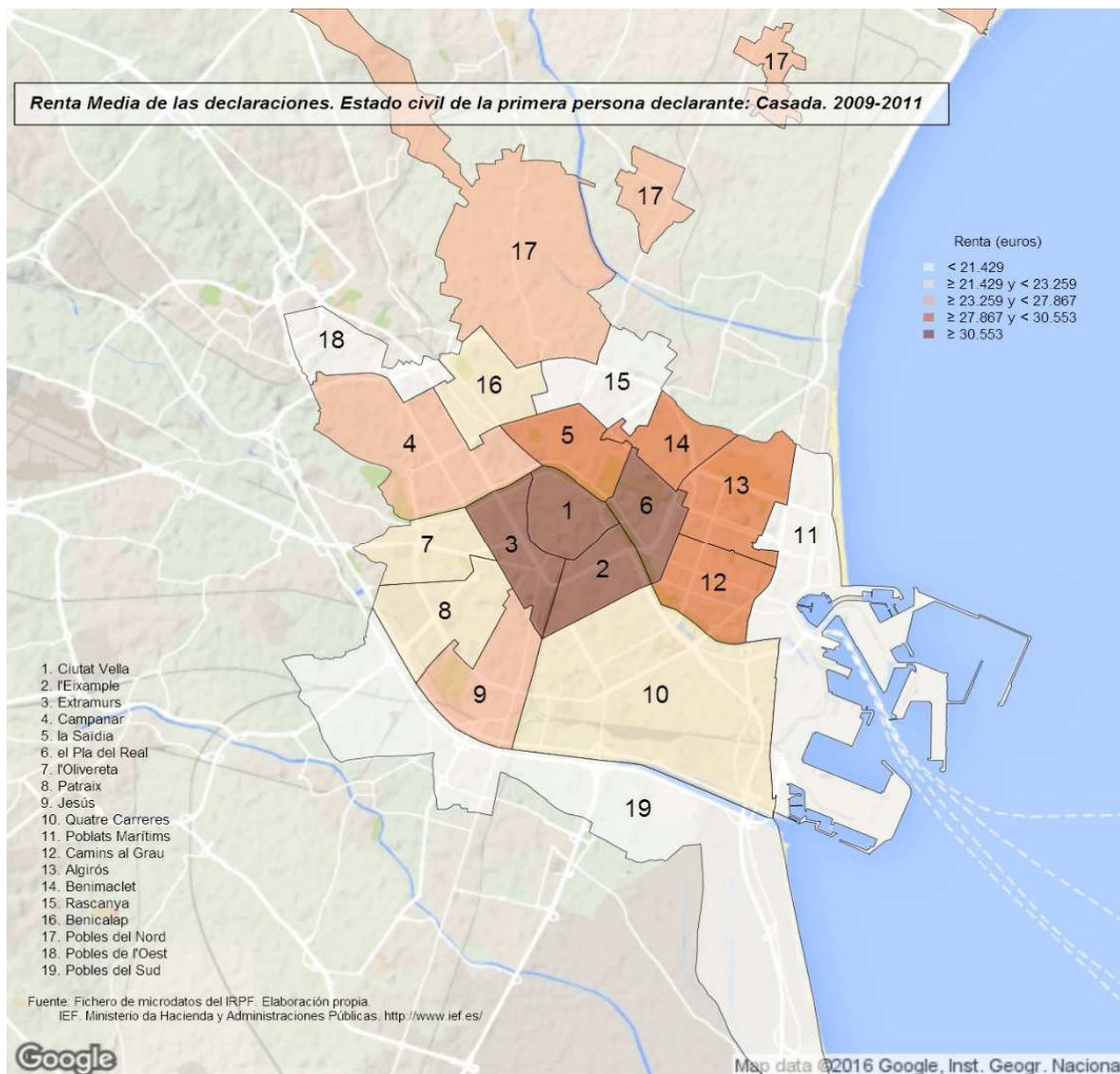

Renta Media de las declaraciones. Estado civil de la primera persona declarante: viuda, divorciada o separada. 2009-2011

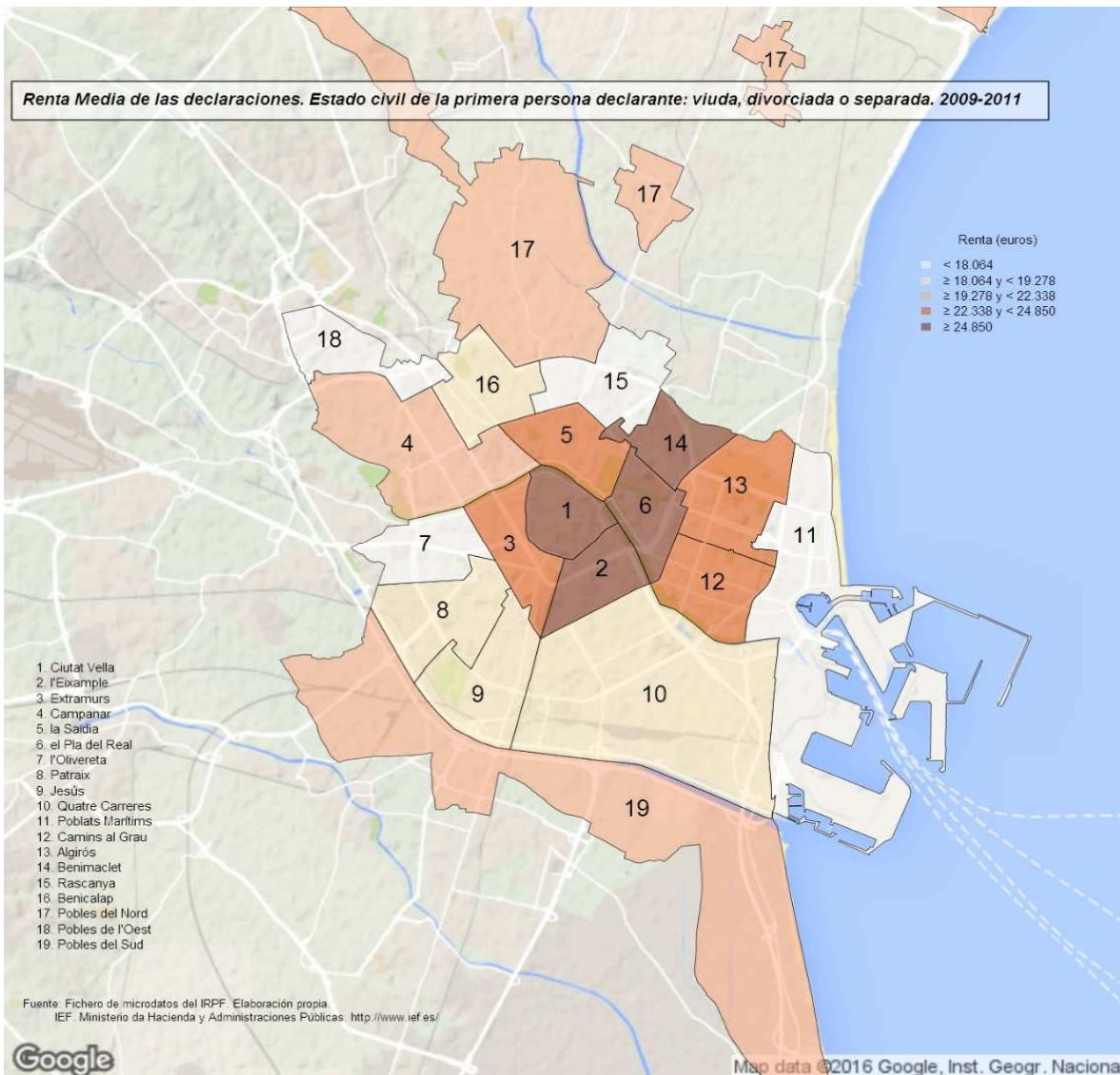

8. Declaraciones según sexo de la persona primera declarante. Distritos. 2009-2011

	Total		Varones		Mujeres	
		%		%		%
Valencia	376.106		203.430	54,1%	172.675	45,9%
1. Ciutat Vella	15.333	4,1%	8.163	53,2%	7.170	46,8%
2. l'Eixample	22.388	6,0%	10.292	46,0%	12.096	54,0%
3. Extramurs	23.150	6,2%	12.581	54,3%	10.569	45,7%
4. Campanar	18.869	5,0%	10.005	53,0%	8.864	47,0%
5. la Saïdia	21.192	5,6%	11.126	52,5%	10.066	47,5%
6. el Pla del Real	15.539	4,1%	8.145	52,4%	7.394	47,6%
7. l'Olivereta	21.578	5,7%	12.012	55,7%	9.566	44,3%
8. Patraix	26.159	7,0%	14.770	56,5%	11.389	43,5%
9. Jesús	24.519	6,5%	14.606	59,6%	9.912	40,4%
10. Quatre Carreres	33.542	8,9%	17.478	52,1%	16.064	47,9%
11. Poblats Marítims	24.739	6,6%	13.673	55,3%	11.066	44,7%
12. Camins al Grau	31.684	8,4%	16.860	53,2%	14.824	46,8%
13. Algirós	18.213	4,8%	9.470	52,0%	8.743	48,0%
14. Benimaclet	14.942	4,0%	7.869	52,7%	7.074	47,3%
15. Rascanya	23.109	6,1%	13.379	57,9%	9.731	42,1%
16. Benicalap	21.975	5,8%	12.817	58,3%	9.158	41,7%
17. Pobles del Nord	3.193	0,8%	1.611	50,5%	1.582	49,5%
18. Pobles de l'Oest	5.787	1,5%	3.049	52,7%	2.738	47,3%
19. Pobles del Sud	10.195	2,7%	5.525	54,2%	4.669	45,8%

Notas: (a) Muestra insuficiente para poder mostrar las estimaciones en más de un año.

(b) Muestra deficiente: únicamente en un año hay muestra insuficiente.

(c) Puede contener errores elevados de muestreo en más de un año.

Véase la [metodología](#) para consultar las definiciones.

Fuente: Elaboración de la Oficina de Estadística a partir del fichero de microdatos del IRPF.

IEF. Ministerio de Hacienda y Administraciones Públicas. <http://www.ief.es/>

Declaraciones según Sexo de la persona primera declarante 2009-2011

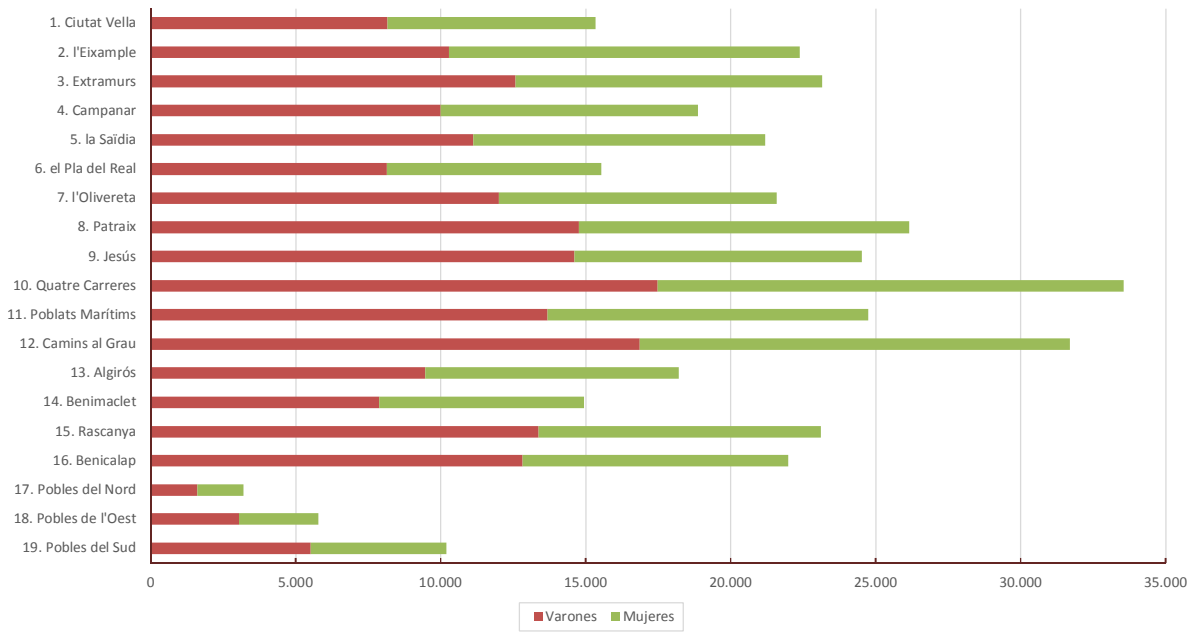

9. Renta total según sexo de la persona primera declarante. Distritos. 2009-2011

	Total		Varones		Mujeres	
		%		%		%
Valencia	8.840.181.227		5.386.984.035	60,9%	3.453.197.192	39,1%
1. Ciutat Vella	494.637.365	5,6%	306.159.711	61,9%	188.477.654	38,1%
2. l'Eixample	854.727.683	9,7%	441.327.218	51,6%	413.400.465	48,4%
3. Extramurs	605.229.504	6,8%	367.867.165	60,8%	237.362.338	39,2%
4. Campanar	437.069.325	4,9%	266.909.868	61,1%	170.159.456	38,9%
5. la Saïdia	490.113.987	5,5%	300.935.319	61,4%	189.178.668	38,6%
6. el Pla del Real	565.697.077	6,4%	356.066.116	62,9%	209.630.961	37,1%
7. l'Olivereta	410.326.415	4,6%	254.629.125	62,1%	155.697.290	37,9%
8. Patraix	511.700.090	5,8%	321.587.877	62,8%	190.112.213	37,2%
9. Jesús	489.443.583	5,5%	327.346.092	66,9%	162.097.491	33,1%
10. Quatre Carreres	691.293.530	7,8%	401.349.752	58,1%	289.943.778	41,9%
11. Poblats Marítims	447.647.722	5,1%	281.728.908	62,9%	165.918.814	37,1%
12. Camins al Grau	825.873.127	9,3%	504.298.885	61,1%	321.574.243	38,9%
13. Algirós	437.110.934	4,9%	268.449.468	61,4%	168.661.466	38,6%
14. Benimaclet	372.898.297	4,2%	219.846.635	59,0%	153.051.662	41,0%
15. Rascanya	403.729.474	4,6%	262.407.034	65,0%	141.322.440	35,0%
16. Benicalap	435.252.442	4,9%	281.753.415	64,7%	153.499.027	35,3%
17. Pobles del Nord	73.967.664	0,8%	40.616.166	54,9%	33.351.498	45,1%
18. Pobles de l'Oest	91.429.800	1,0%	59.430.284	65,0%	31.999.515	35,0%
19. Pobles del Sud	202.033.206	2,3%	124.274.995	61,5%	77.758.212	38,5%

Notas: (a) Muestra insuficiente para poder mostrar las estimaciones en más de un año.

(b) Muestra deficiente: únicamente en un año hay muestra insuficiente.

(c) Puede contener errores elevados de muestreo en más de un año.

Datos en €.

Véase la [metodología](#) para consultar las definiciones.

Fuente: Elaboración de la Oficina de Estadística a partir del fichero de microdatos del IRPF.

IEF. Ministerio de Hacienda y Administraciones Públicas. <http://www.ief.es/>

Renta Total según Sexo de la persona primera declarante.
2009-2011

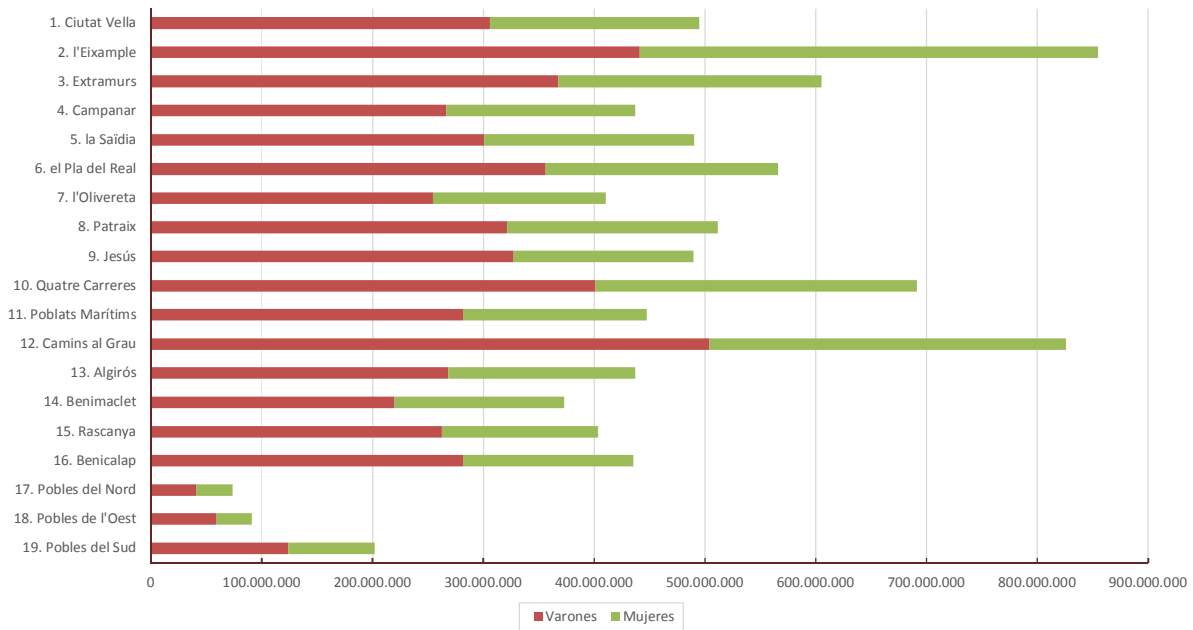

10. Renta media según sexo de la persona primera declarante. Distritos. 2009-2011

	Total	Varones	Mujeres	% Mujeres/Varones
Valencia	23.505	26.481	19.998	75,52%
1. Ciutat Vella	32.259	37.505	26.286	70,08%
2. l'Eixample	38.178	42.882	34.175	79,70%
3. Extramurs	26.143	29.240	22.458	76,81%
4. Campanar	23.163	26.677	19.197	71,96%
5. la Saïdia	23.128	27.048	18.794	69,49%
6. el Pla del Real	36.405	43.718	28.350	64,85%
7. l'Olivereta	19.016	21.197	16.277	76,79%
8. Patraix	19.561	21.773	16.692	76,66%
9. Jesús	19.962	22.411	16.353	72,97%
10. Quatre Carreres	20.610	22.963	18.049	78,60%
11. Poblats Marítims	18.095	20.605	14.994	72,77%
12. Camins al Grau	26.066	29.912	21.692	72,52%
13. Algirós	24.000	28.347	19.292	68,05%
14. Benimaclet	24.956	27.940	21.637	77,44%
15. Rascanya	17.470	19.614	14.523	74,05%
16. Benicalap	19.807	21.983	16.761	76,24%
17. Pobles del Nord	23.165	25.208	21.085	83,65%
18. Pobles de l'Oest	15.799	19.493	11.687	59,95%
19. Pobles del Sud	19.818	22.491	16.653	74,04%

Notas: (a) Muestra insuficiente para poder mostrar las estimaciones en más de un año.

(b) Muestra deficiente: únicamente en un año hay muestra insuficiente.

(c) Puede contener errores elevados de muestreo en más de un año.

Datos en €.

Véase la [metodología](#) para consultar las definiciones.

Fuente: Elaboración de la Oficina de Estadística a partir del fichero de microdatos del IRPF.

IEF. Ministerio de Hacienda y Administraciones Públicas. <http://www.ief.es/>

Renta Media de las declaraciones. Primera persona declarante: Varón. 2009-2011

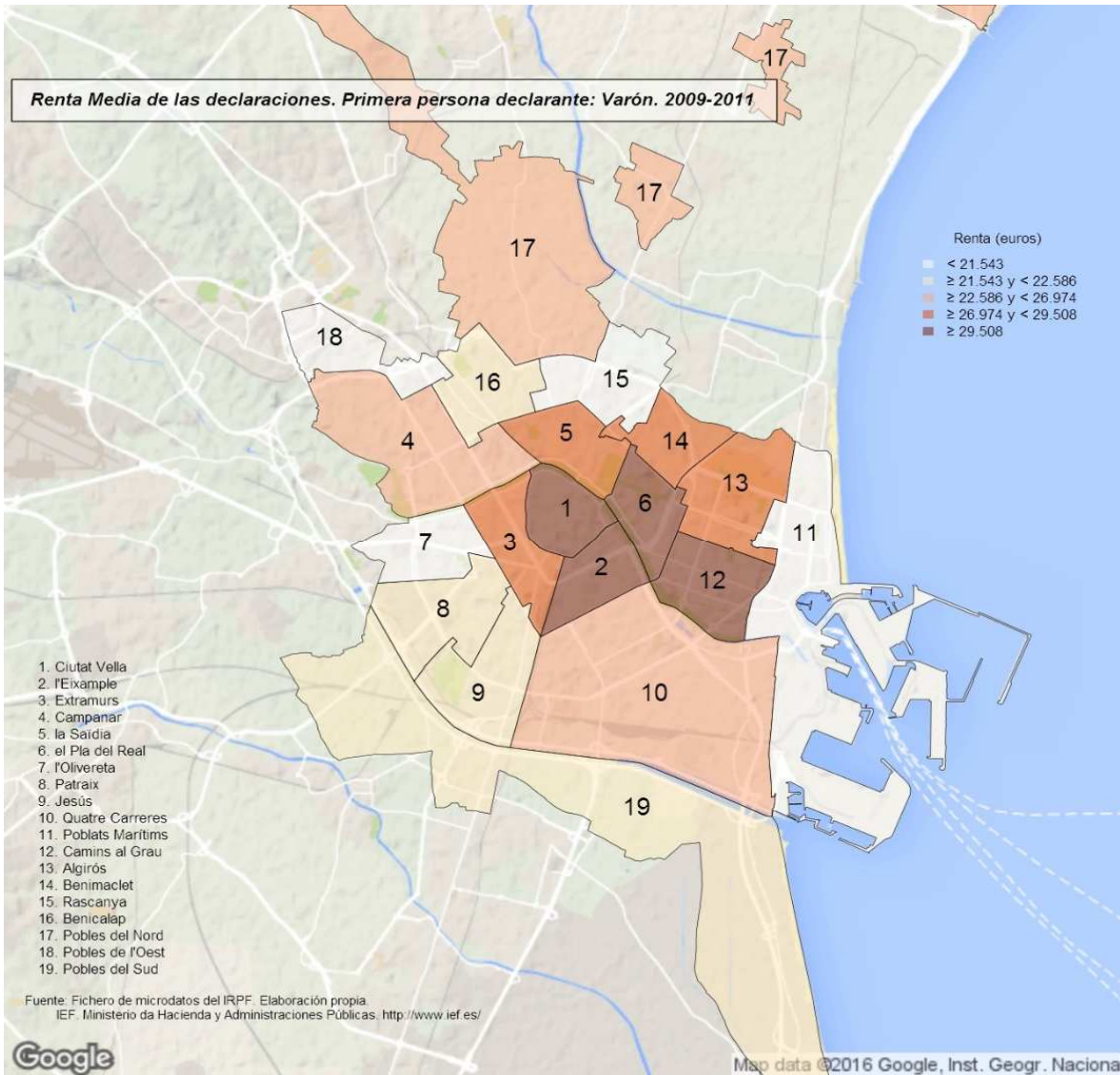

Renta Media de las declaraciones. Primera persona declarante: Mujer. 2009-2011

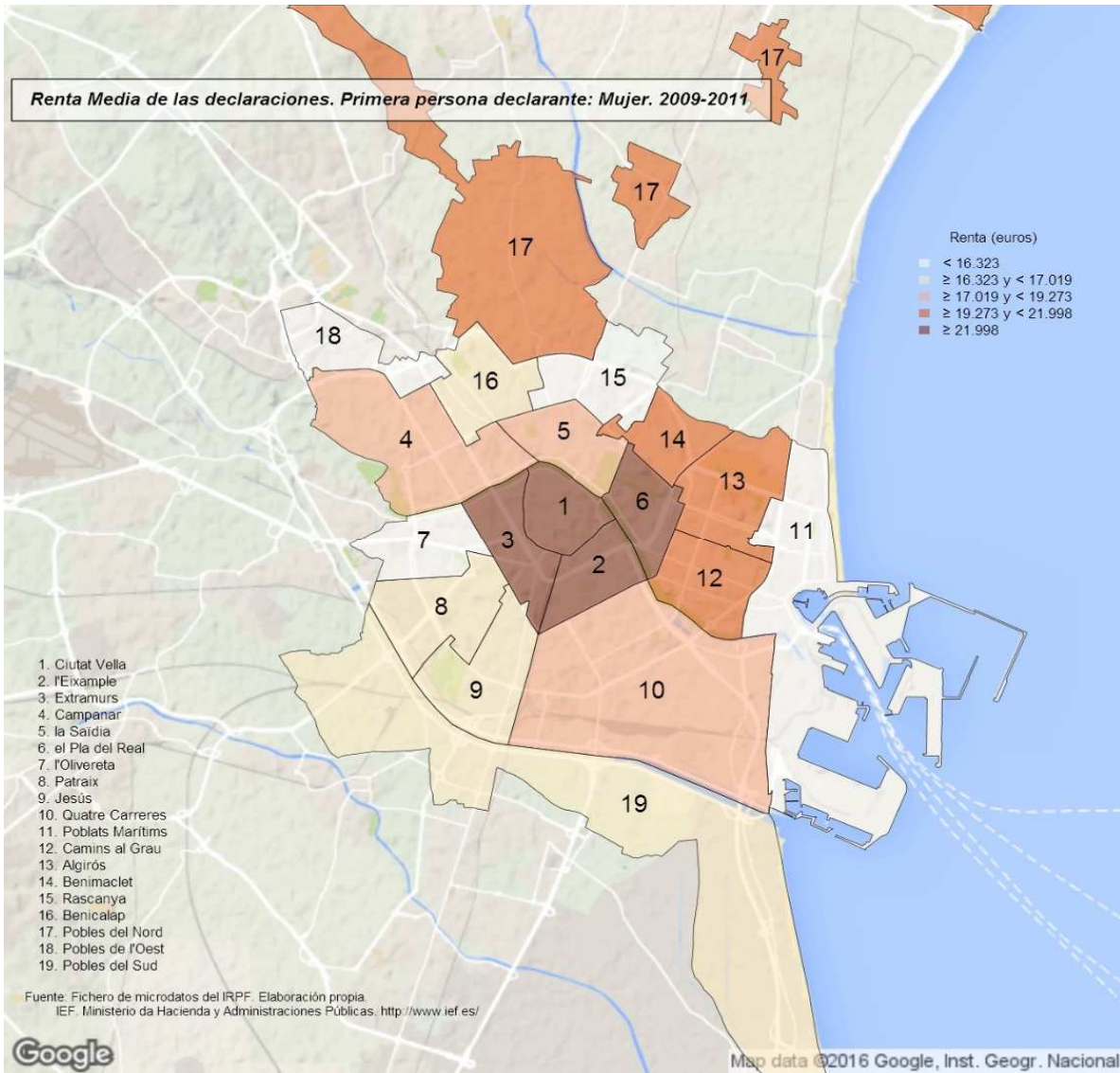

11. Declaraciones según el tipo de declaración, el estado civil y el sexo de la primera persona declarante. Distritos. 2009-2011

	Total		Individual varón		Individual mujer		Conjunta monoparental mujer		Conjunta de matrimonio varón		Otra Situación	
		%		%		%		%		%		%
Valencia	376.106		146.556	39,0%	156.097	41,5%	9.332	2,5%	53.834	14,3%	10.287	2,7%
1. Ciutat Vella	15.333	4,1%	6.990	45,6%	6.716	43,8%	(a)		1.155	7,5%	338 (b)	2,2%
2. l'Eixample	22.388	6,0%	7.962	35,6%	11.362	50,8%	457 (c)	2,0%	2.187	9,8%	419 (b)	1,9%
3. Extramurs	23.150	6,2%	9.747	42,1%	9.812	42,4%	413 (c)	1,8%	2.680	11,6%	499 (c)	2,2%
4. Campanar	18.869	5,0%	7.504	39,8%	8.012	42,5%	396 (c)	2,1%	2.383	12,6%	574 (c)	3,0%
5. la Saïdia	21.192	5,6%	8.319	39,3%	9.002	42,5%	496 (c)	2,3%	2.656	12,5%	719	3,4%
6. el Pla del Real	15.539	4,1%	6.170	39,7%	6.879	44,3%	298 (c)	1,9%	1.913	12,3%	278 (c)	1,8%
7. l'Olivereta	21.578	5,7%	8.057	37,3%	8.446	39,1%	570	2,6%	3.710	17,2%	795	3,7%
8. Patraix	26.159	7,0%	10.013	38,3%	10.033	38,4%	672	2,6%	4.449	17,0%	992	3,8%
9. Jesús	24.519	6,5%	10.212	41,6%	8.587	35,0%	770	3,1%	4.217	17,2%	732	3,0%
10. Quatre Carreres	33.542	8,9%	12.125	36,1%	14.431	43,0%	953	2,8%	4.951	14,8%	1.082	3,2%
11. Poblats Marítics	24.739	6,6%	9.066	36,6%	9.849	39,8%	731	3,0%	4.379	17,7%	714	2,9%
12. Camins al Grau	31.684	8,4%	12.449	39,3%	13.544	42,7%	786	2,5%	4.261	13,4%	643	2,0%
13. Algirós	18.213	4,8%	6.589	36,2%	8.058	44,2%	436 (c)	2,4%	2.768	15,2%	362 (c)	2,0%
14. Benimaclet	14.942	4,0%	6.069	40,6%	6.307	42,2%	544	3,6%	1.694	11,3%	329 (b)	2,2%
15. Rascanya	23.109	6,1%	9.780	42,3%	8.665	37,5%	730	3,2%	3.395	14,7%	540	2,3%
16. Benicalap	21.975	5,8%	8.985	40,9%	8.278	37,7%	505 (c)	2,3%	3.684	16,8%	522 (c)	2,4%
17. Pobles del Nord	3.193	0,8%	1.060	33,2%	1.458	45,7%	(a)		518 (c)	16,2%	(a)	
18. Pobles de l'Oest	5.787	1,5%	1.671	28,9%	2.407	41,6%	(a)		1.206	20,8%	355 (c)	6,1%
19. Pobles del Sud	10.195	2,7%	3.788	37,2%	4.251	41,7%	(a)		1.629	16,0%	325 (b)	3,2%

Notas: (a) Muestra insuficiente para poder mostrar las estimaciones en más de un año.

(b) Muestra deficiente: únicamente en un año hay muestra insuficiente.

(c) Puede contener errores elevados de muestreo en más de un año.

Véase la [metodología](#) para consultar las definiciones.

Fuente: Elaboración de la Oficina de Estadística a partir del fichero de microdatos del IRPF.

IEF. Ministerio de Hacienda y Administraciones Públicas. <http://www.ief.es/>

12. Renta total según el tipo de declaración, el estado civil y el sexo de la primera persona declarante. Distritos. 2009-2011

	Total		Individual varón		Individual mujer		Conjunta monoparental mujer		Conjunta de matrimonio varón		Otra Situación			
	€	%	€	%	€	%	€	%	€	%	€	%		
Valencia	8.840.181.227		3.844.649.665	43,5%	3.130.888.436	35,4%	174.040.123	2,0%	1.479.276.249	16,7%	211.326.755	2,4%		
1. Ciutat Vella	494.637.365	5,6%	251.834.891	50,9%	172.890.974	35,0%		(a)	53.555.993	10,8%	12.025.857	(b)	2,4%	
2. l'Eixample	854.727.683	9,7%	340.789.034	39,9%	387.793.388	45,4%	13.757.860	(c)	96.962.131	11,3%	15.425.271	(b)	1,8%	
3. Extramurs	605.229.504	6,8%	275.283.585	45,5%	222.252.205	36,7%	8.152.942	(c)	88.761.959	14,7%	10.778.814	(c)	1,8%	
4. Campanar	437.069.325	4,9%	201.862.646	46,2%	153.379.196	35,1%	7.961.878	(c)	63.348.677	14,5%	10.516.928	(c)	2,4%	
5. la Saldia	490.113.987	5,5%	222.196.094	45,3%	171.538.199	35,0%	6.849.365	(c)	76.744.848	15,7%	12.785.480		2,6%	
6. el Pla del Real	565.697.077	6,4%	271.467.021	48,0%	196.283.947	34,7%	8.012.371	(c)	82.494.040	14,6%	7.439.699	(c)	1,3%	
7. l'Olivereta	410.326.415	4,6%	163.821.024	39,9%	136.156.923	33,2%	6.946.715	1,7%	85.443.748	20,8%	17.958.005		4,4%	
8. Patraix	511.700.090	5,8%	210.286.141	41,1%	166.790.934	32,6%	9.172.095	1,8%	104.386.931	20,4%	21.063.990		4,1%	
9. Jesús	489.443.583	5,5%	219.694.708	44,9%	140.765.796	28,8%	12.235.747	2,5%	103.814.605	21,2%	12.932.728		2,6%	
10. Quatre Carreres	691.293.530	7,8%	268.123.389	38,8%	260.183.313	37,6%	17.275.397	2,5%	126.673.874	18,3%	19.037.557		2,8%	
11. Poblets Marítims	447.647.722	5,1%	170.710.708	38,1%	145.735.218	32,6%	12.227.257	2,7%	107.138.941	23,9%	11.835.597		2,6%	
12. Camins al Grau	825.873.127	9,3%	361.376.035	43,8%	289.425.652	35,0%	19.820.440	2,4%	138.390.887	16,8%	16.860.114		2,0%	
13. Algirós	437.110.934	4,9%	182.518.916	41,8%	156.176.917	35,7%	8.299.970	(c)	83.136.522	19,0%	6.978.609	(c)	1,6%	
14. Benimaclet	372.898.297	4,2%	167.497.055	44,9%	135.794.481	36,4%	13.650.977	3,7%	49.168.259	13,2%	6.787.526	(b)	1,8%	
15. Rascanya	403.729.474	4,6%	192.996.500	47,8%	126.208.168	31,3%	10.561.822	2,6%	66.678.249	16,5%	7.284.736		1,8%	
16. Benicalap	435.252.442	4,9%	200.258.117	46,0%	138.206.355	31,8%	8.920.260	(c)	77.411.152	17,8%	10.456.558	(c)	2,4%	
17. Pobles del Nord	73.967.664	0,8%	27.235.157	36,8%	30.554.920	41,3%		(a)	12.513.589	(c)	16,9%	1.333.221	(a)	
18. Pobles de l'Oest	91.429.800	1,0%	30.643.683	33,5%	28.725.637	31,4%		(a)	26.488.792	29,0%	4.485.639	(c)	4,9%	
19. Pobles del Sud	202.033.206	2,3%	86.054.962	42,6%	72.026.212	35,7%		(a)	36.163.053	17,9%	5.340.428	(b)	2,6%	

Notas: (a) Muestra insuficiente para poder mostrar las estimaciones en más de un año.

(b) Muestra deficiente: únicamente en un año hay muestra insuficiente.

(c) Puede contener errores elevados de muestreo en más de un año.

Datos en €.

Véase la [metodología](#) para consultar las definiciones.

Fuente: Elaboración de la Oficina de Estadística a partir del fichero de microdatos del IRPF.

IEF. Ministerio de Hacienda y Administraciones Públicas. <http://www.ief.es/>

13. Renta media según el tipo de declaración, el estado civil y el sexo de la primera persona declarante. Distritos. 2009-2011

	Total	Individual varón	Individual mujer	Conjunta monoparental mujer	Conjunta de matrimonio varón	Otra Situación
Valencia	23.505	26.233	20.057	18.650	27.478	20.543
1. Ciutat Vella	32.259	36.029	25.742	(a)	46.375	35.530 (b)
2. l'Eixample	38.178	42.801	34.129	30.109 (c)	44.328	36.808 (b)
3. Extramurs	26.143	28.243	22.652	19.731 (c)	33.121	21.613 (c)
4. Campanar	23.163	26.902	19.144	20.094 (c)	26.582	18.323 (c)
5. la Saïdia	23.128	26.710	19.055	13.823 (c)	28.890	17.793
6. el Pla del Real	36.405	43.995	28.536	26.843 (c)	43.119	26.725 (c)
7. l'Olivereta	19.016	20.332	16.120	12.192	23.030	22.598
8. Patraix	19.561	21.001	16.625	13.650	23.461	21.244
9. Jesús	19.962	21.514	16.392	15.883	24.618	17.662
10. Quatre Carreres	20.610	22.113	18.030	18.127	25.587	17.587
11. Poblat Marítims	18.095	18.830	14.797	16.724	24.468	16.574
12. Camins al Grau	26.066	29.028	21.369	25.201	32.482	26.206
13. Algirós	24.000	27.702	19.381	19.024 (c)	30.037	19.299 (c)
14. Benimaclet	24.956	27.601	21.532	25.081	29.030	20.643 (b)
15. Rascanya	17.470	19.733	14.566	14.473	19.641	13.493
16. Benicalap	19.807	22.287	16.695	17.668 (c)	21.012	20.013 (c)
17. Pobles del Nord	23.165	25.704	20.960	(a)	24.161 (c)	(a)
18. Pobles de l'Oest	15.799	18.340	11.937	(a)	21.969	12.629 (c)
19. Pobles del Sud	19.818	22.718	16.943	(a)	22.201	16.445 (b)

Notas: (a) Muestra insuficiente para poder mostrar las estimaciones en más de un año.

(b) Muestra deficiente: únicamente en un año hay muestra insuficiente.

(c) Puede contener errores elevados de muestreo en más de un año.

Datos en €.

Véase la [metodología](#) para consultar las definiciones.

Fuente: Elaboración de la Oficina de Estadística a partir del fichero de microdatos del IRPF.

IEF. Ministerio de Hacienda y Administraciones Públicas. <http://www.ief.es/>

Renta Media. Declaraciones Individuales Varón. 2009-2011

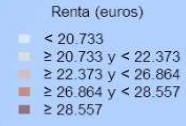

1. Ciutat Vella
2. l'Eixample
3. Extramurs
4. Campanar
5. la Sardia
6. el Pla del Real
7. l'Olivereta
8. Patraix
9. Jesús
10. Quatre Carreres
11. Pobles Marítims
12. Camins al Grau
13. Algirós
14. Benimaclet
15. Rascanya
16. Benicalap
17. Pobles del Nord
18. Pobles de l'Oest
19. Pobles del Sud

Fuente: Fichero de microdatos del IRPF. Elaboración propia
IEF. Ministerio de Hacienda y Administraciones Públicas. <http://www.ief.es/>



Map data ©2016 Google, Inst. Geogr. Nacional

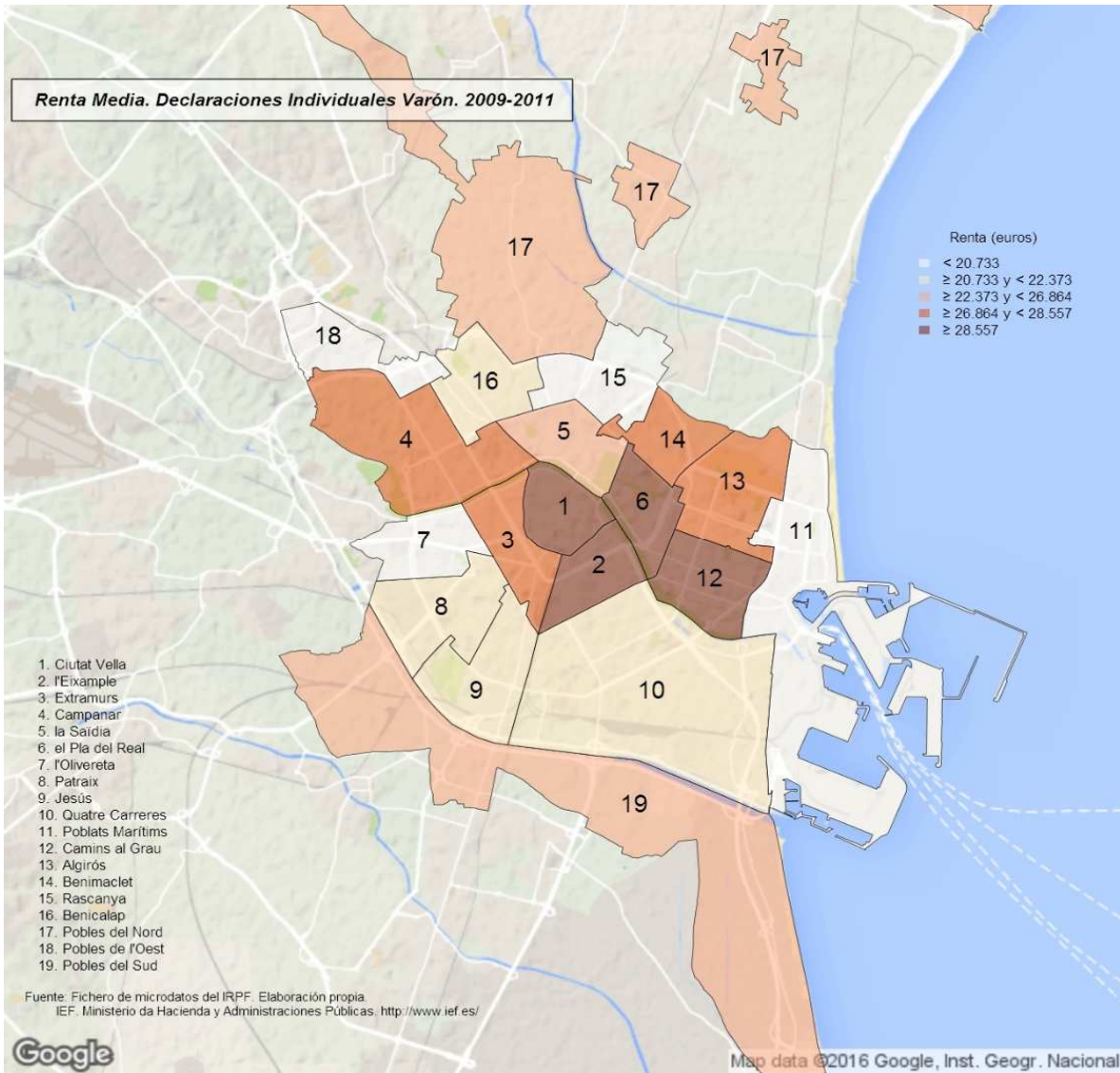

Renta Media. Declaraciones Individuales Mujer. 2009-2011



1. Ciutat Vella
2. l'Eixample
3. Extramurs
4. Campanar
5. la Sardia
6. el Pla del Real
7. l'Olivereta
8. Patraix
9. Jesús
10. Quatre Carreres
11. Pobles Marítims
12. Camins al Grau
13. Algirós
14. Benimaclet
15. Rascanya
16. Benicalap
17. Pobles del Nord
18. Pobles de l'Oest
19. Pobles del Sud

Fuente: Fichero de microdatos del IRPF. Elaboración propia
IEF. Ministerio de Hacienda y Administraciones Públicas. <http://www.ief.es/>

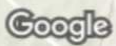

Map data ©2016 Google, Inst. Geogr. Nacional

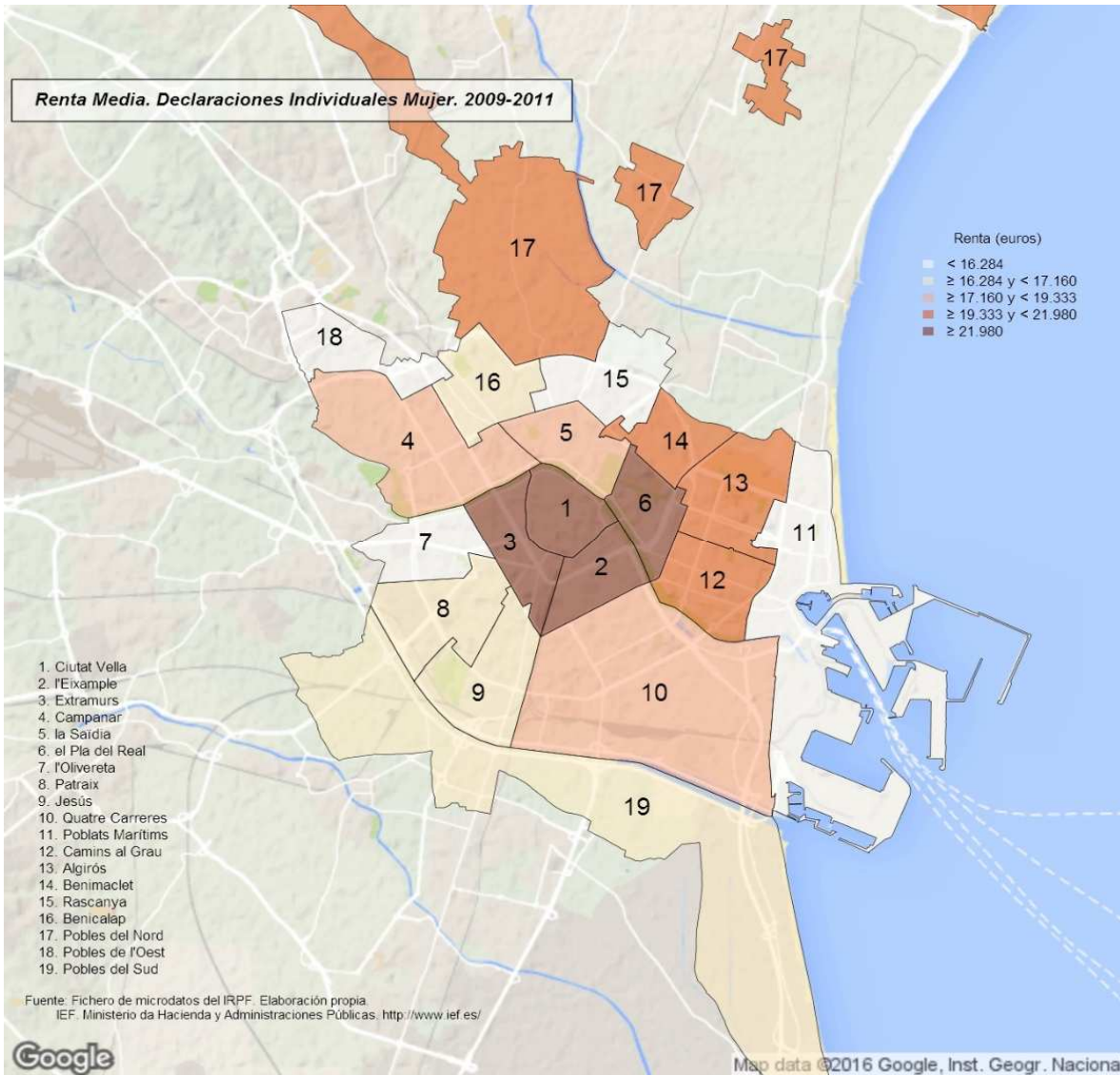

14. Declaraciones según el número de descendientes. Distritos. 2009-2011

	Total		Ninguno		1		2 o más	
		%		%		%		%
Valencia	376.106		243.325	64,7%	68.694	18,3%	64.087	17,0%
1. Ciutat Vella	15.333	4,1%	11.857	77,3%	1.653	10,8%	1.823	11,9%
2. l'Eixample	22.388	6,0%	15.530	69,4%	3.661	16,4%	3.197	14,3%
3. Extramurs	23.150	6,2%	16.610	71,7%	3.137	13,5%	3.404	14,7%
4. Campanar	18.869	5,0%	11.869	62,9%	3.275	17,4%	3.725	19,7%
5. la Saïdia	21.192	5,6%	14.951	70,6%	2.880	13,6%	3.360	15,9%
6. el Pla del Real	15.539	4,1%	10.297	66,3%	2.199	14,2%	3.043	19,6%
7. l'Olivereta	21.578	5,7%	14.114	65,4%	4.772	22,1%	2.692	12,5%
8. Patraix	26.159	7,0%	16.831	64,3%	5.833	22,3%	3.494	13,4%
9. Jesús	24.519	6,5%	15.625	63,7%	5.165	21,1%	3.728	15,2%
10. Quatre Carreres	33.542	8,9%	21.142	63,0%	6.600	19,7%	5.800	17,3%
11. Poblats Marítims	24.739	6,6%	16.112	65,1%	4.669	18,9%	3.957	16,0%
12. Camins al Grau	31.684	8,4%	18.220	57,5%	6.584	20,8%	6.880	21,7%
13. Algirós	18.213	4,8%	10.785	59,2%	3.509	19,3%	3.919	21,5%
14. Benimaclet	14.942	4,0%	9.204	61,6%	2.279	15,3%	3.459	23,1%
15. Rascanya	23.109	6,1%	14.423	62,4%	4.287	18,6%	4.399	19,0%
16. Benicalap	21.975	5,8%	13.355	60,8%	4.571	20,8%	4.049	18,4%
17. Pobles del Nord	3.193	0,8%	1.688	52,9%	665	20,8%	840	26,3%
18. Pobles de l'Oest	5.787	1,5%	3.856	66,6%	1.261	21,8%	670	11,6%
19. Pobles del Sud	10.195	2,7%	6.855	67,2%	1.694	16,6%	1.646	16,1%

Notas: (a) Muestra insuficiente para poder mostrar las estimaciones en más de un año.

(b) Muestra deficiente: únicamente en un año hay muestra insuficiente.

(c) Puede contener errores elevados de muestreo en más de un año.

Véase la [metodología](#) para consultar las definiciones.

Fuente: Elaboración de la Oficina de Estadística a partir del fichero de microdatos del IRPF.

IEF. Ministerio de Hacienda y Administraciones Públicas. <http://www.ief.es/>

Declaraciones según el Número de Descendientes 2009-2011

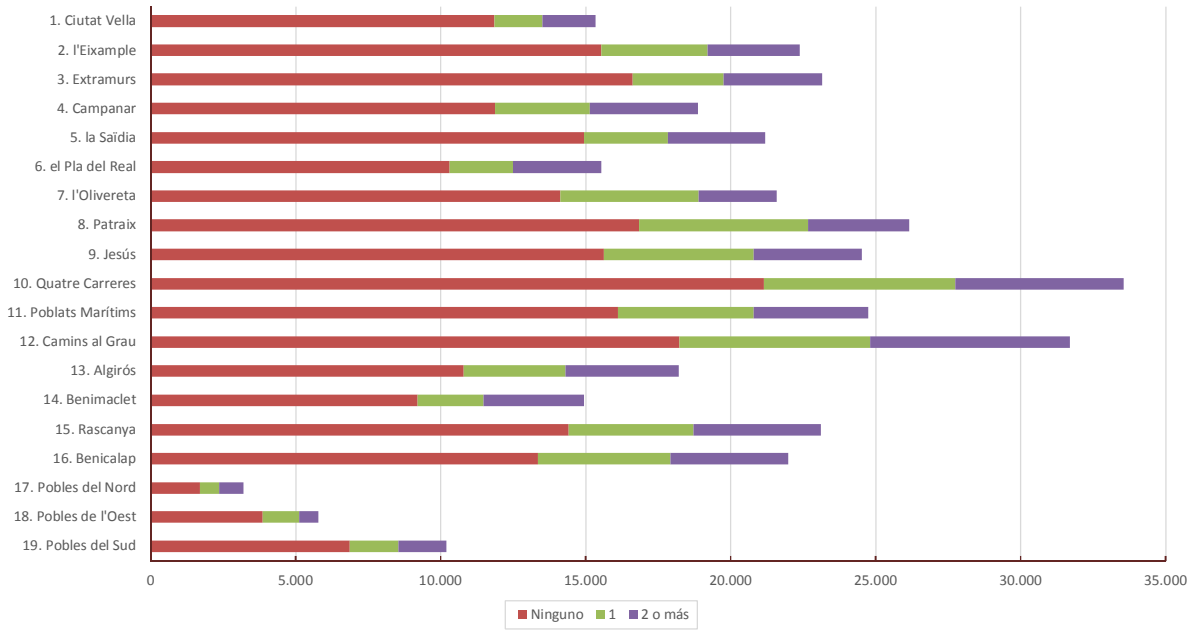

15. Renta total según el número de descendientes. Distritos. 2009-2011

	Total		Ninguno		1		2 o más	
		%		%		%		%
Valencia	8.840.181.227		5.249.213.606	59,4%	1.620.687.442	18,3%	1.970.280.180	22,3%
1. Ciutat Vella	494.637.365	5,6%	346.429.013	70,0%	54.773.902	11,1%	93.434.449	18,9%
2. l'Eixample	854.727.683	9,7%	555.855.009	65,0%	132.064.449	15,5%	166.808.226	19,5%
3. Extramurs	605.229.504	6,8%	393.808.841	65,1%	88.481.376	14,6%	122.939.287	20,3%
4. Campanar	437.069.325	4,9%	249.582.473	57,1%	82.137.904	18,8%	105.348.947	24,1%
5. la Saïdia	490.113.987	5,5%	317.594.484	64,8%	66.673.181	13,6%	105.846.322	21,6%
6. el Pla del Real	565.697.077	6,4%	337.057.366	59,6%	83.105.146	14,7%	145.534.565	25,7%
7. l'Olivereta	410.326.415	4,6%	244.726.098	59,6%	103.821.811	25,3%	61.778.505	15,1%
8. Patraix	511.700.090	5,8%	298.952.417	58,4%	125.404.372	24,5%	87.343.301	17,1%
9. Jesús	489.443.583	5,5%	287.073.970	58,7%	99.714.175	20,4%	102.655.437	21,0%
10. Quatre Carreres	691.293.530	7,8%	407.725.971	59,0%	135.631.678	19,6%	147.935.881	21,4%
11. Poblats Marítims	447.647.722	5,1%	276.339.758	61,7%	85.849.695	19,2%	85.458.269	19,1%
12. Camins al Grau	825.873.127	9,3%	420.361.455	50,9%	173.988.250	21,1%	231.523.422	28,0%
13. Algirós	437.110.934	4,9%	224.875.220	51,4%	92.995.324	21,3%	119.240.391	27,3%
14. Benimaclet	372.898.297	4,2%	198.552.983	53,2%	57.922.448	15,5%	116.422.867	31,2%
15. Rascanya	403.729.474	4,6%	224.768.883	55,7%	78.979.354	19,6%	99.981.237	24,8%
16. Benicalap	435.252.442	4,9%	242.351.584	55,7%	93.591.076	21,5%	99.309.782	22,8%
17. Pobles del Nord	73.967.664	0,8%	30.401.105	41,1%	16.465.197	22,3%	27.101.363	36,6%
18. Pobles de l'Oest	91.429.800	1,0%	61.053.305	66,8%	17.455.153	19,1%	12.921.341	14,1%
19. Pobles del Sud	202.033.206	2,3%	131.703.669	65,2%	31.632.950	15,7%	38.696.588	19,2%

Notas: (a) Muestra insuficiente para poder mostrar las estimaciones en más de un año.

(b) Muestra deficiente: únicamente en un año hay muestra insuficiente.

(c) Puede contener errores elevados de muestreo en más de un año.

Datos en €.

Véase la [metodología](#) para consultar las definiciones.

Fuente: Elaboración de la Oficina de Estadística a partir del fichero de microdatos del IRPF.

IEF. Ministerio de Hacienda y Administraciones Públicas. <http://www.ief.es/>

Renta Total según el Número de Descendientes 2009-2011

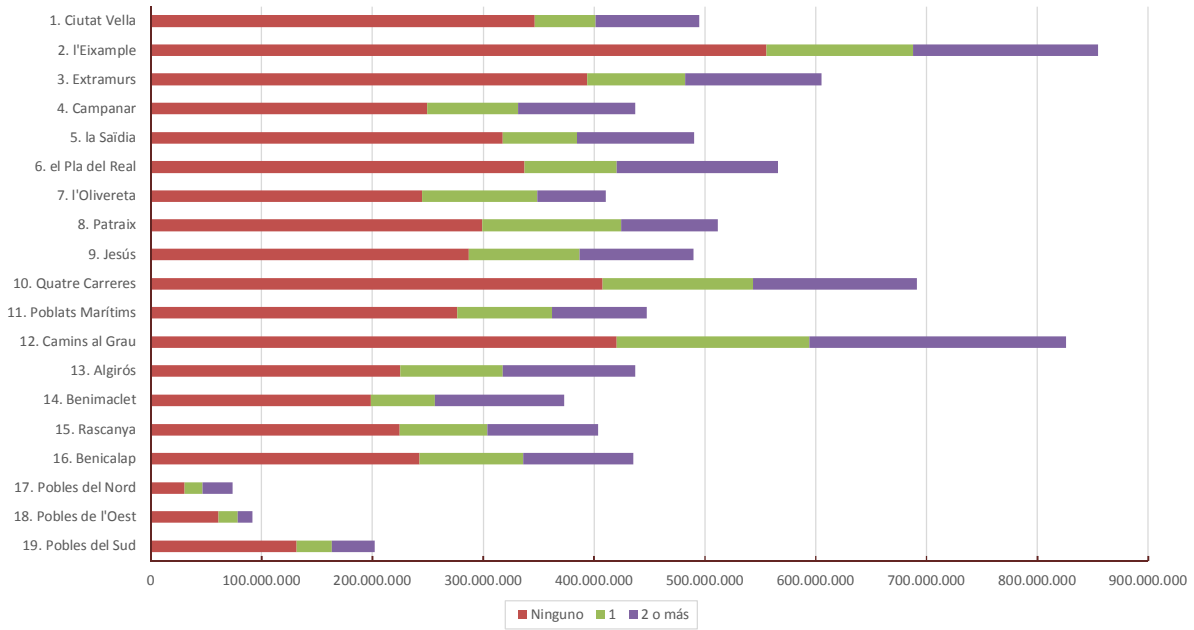

16. Renta media según el número de descendientes. Distritos. 2009-2011

	Total	Ninguno	1	2 o más
Valencia	23.505	21.573	23.593	30.744
1. Ciutat Vella	32.259	29.218	33.128	51.240
2. l'Eixample	38.178	35.793	36.070	52.177
3. Extramurs	26.143	23.709	28.210	36.115
4. Campanar	23.163	21.028	25.084	28.280
5. la Saïdia	23.128	21.242	23.151	31.499
6. el Pla del Real	36.405	32.733	37.792	47.827
7. l'Olivereta	19.016	17.339	21.756	22.948
8. Patraix	19.561	17.762	21.498	24.997
9. Jesús	19.962	18.372	19.306	27.533
10. Quatre Carreres	20.610	19.285	20.550	25.507
11. Poblats Marítims	18.095	17.151	18.385	21.595
12. Camins al Grau	26.066	23.072	26.426	33.650
13. Algirós	24.000	20.850	26.504	30.427
14. Benimaclet	24.956	21.572	25.419	33.657
15. Rascanya	17.470	15.584	18.422	22.726
16. Benicalap	19.807	18.146	20.475	24.529
17. Pobles del Nord	23.165	18.011	24.746	32.274
18. Pobles de l'Oest	15.799	15.832	13.844	19.290
19. Pobles del Sud	19.818	19.213	18.678	23.509

Notas: (a) Muestra insuficiente para poder mostrar las estimaciones en más de un año.

(b) Muestra deficiente: únicamente en un año hay muestra insuficiente.

(c) Puede contener errores elevados de muestreo en más de un año.

Datos en €.

Véase la [metodología](#) para consultar las definiciones.

Fuente: Elaboración de la Oficina de Estadística a partir del fichero de microdatos del IRPF.

IEF. Ministerio de Hacienda y Administraciones Públicas. <http://www.ief.es/>

Renta Media de las declaraciones. Ningún descendiente. 2009-2011

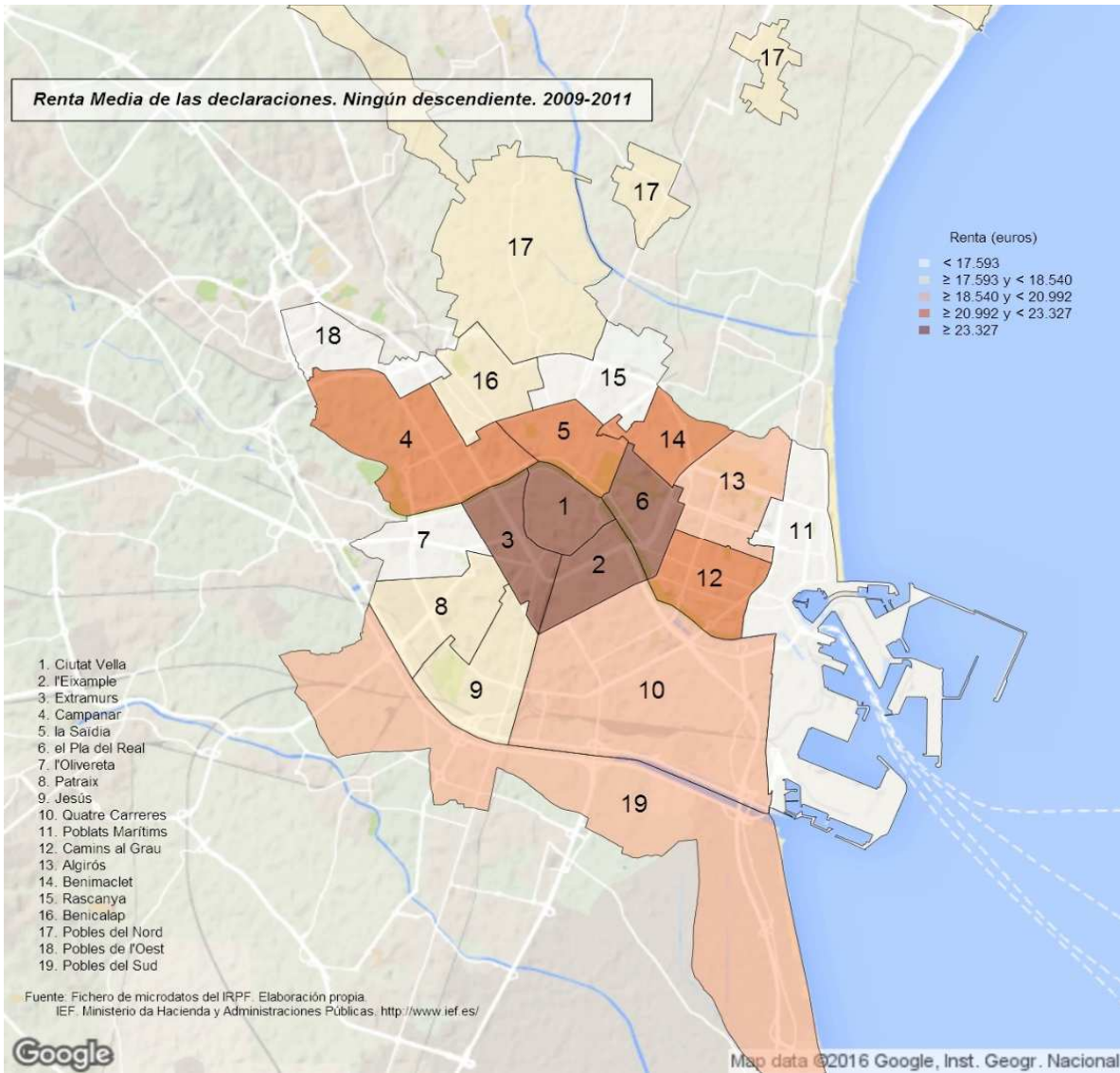

Renta Media de las declaraciones. Un descendiente. 2009-2011

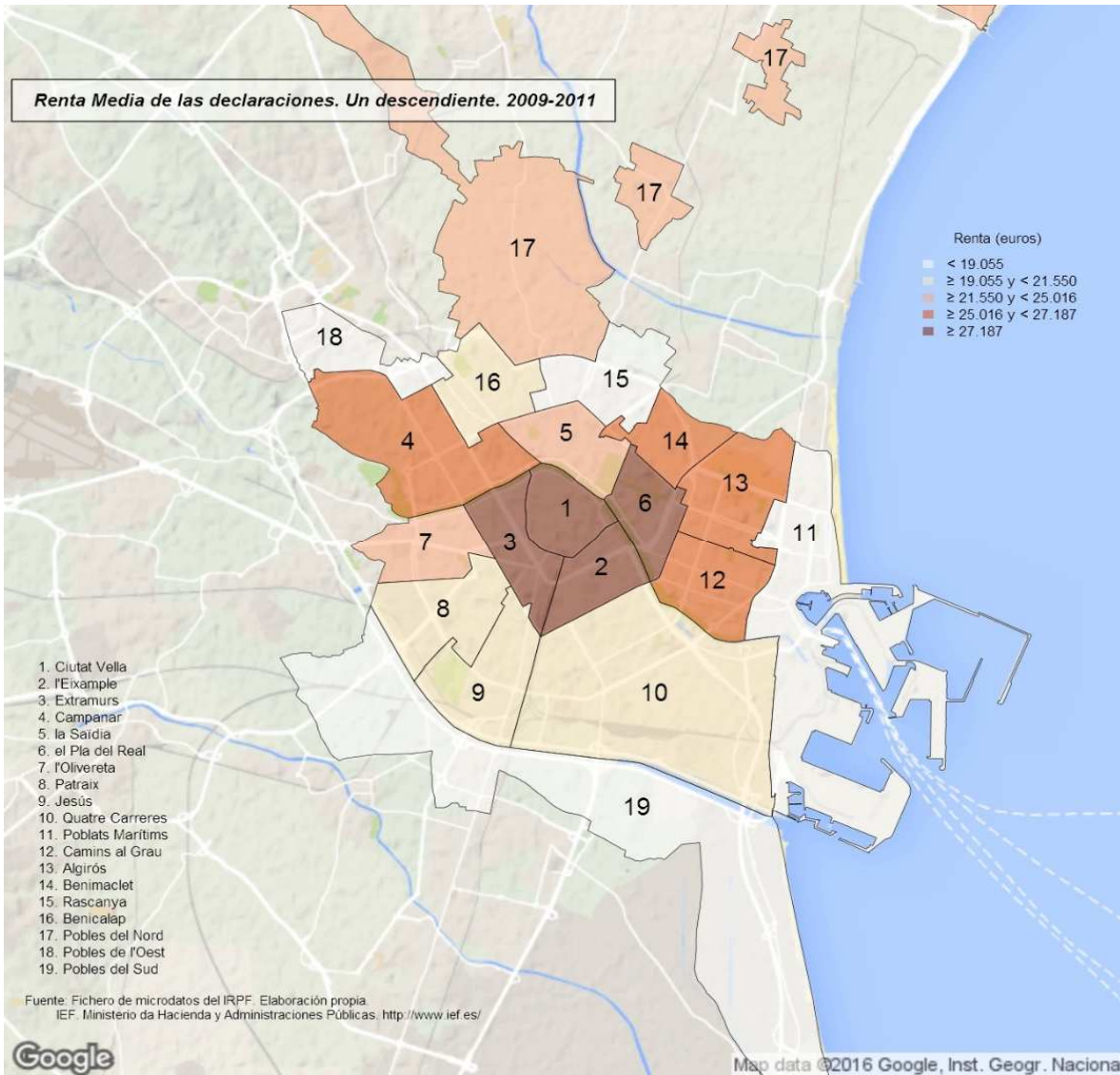

Renda Mitjana de les declaracions. Dos o més descendents. 2009-2011

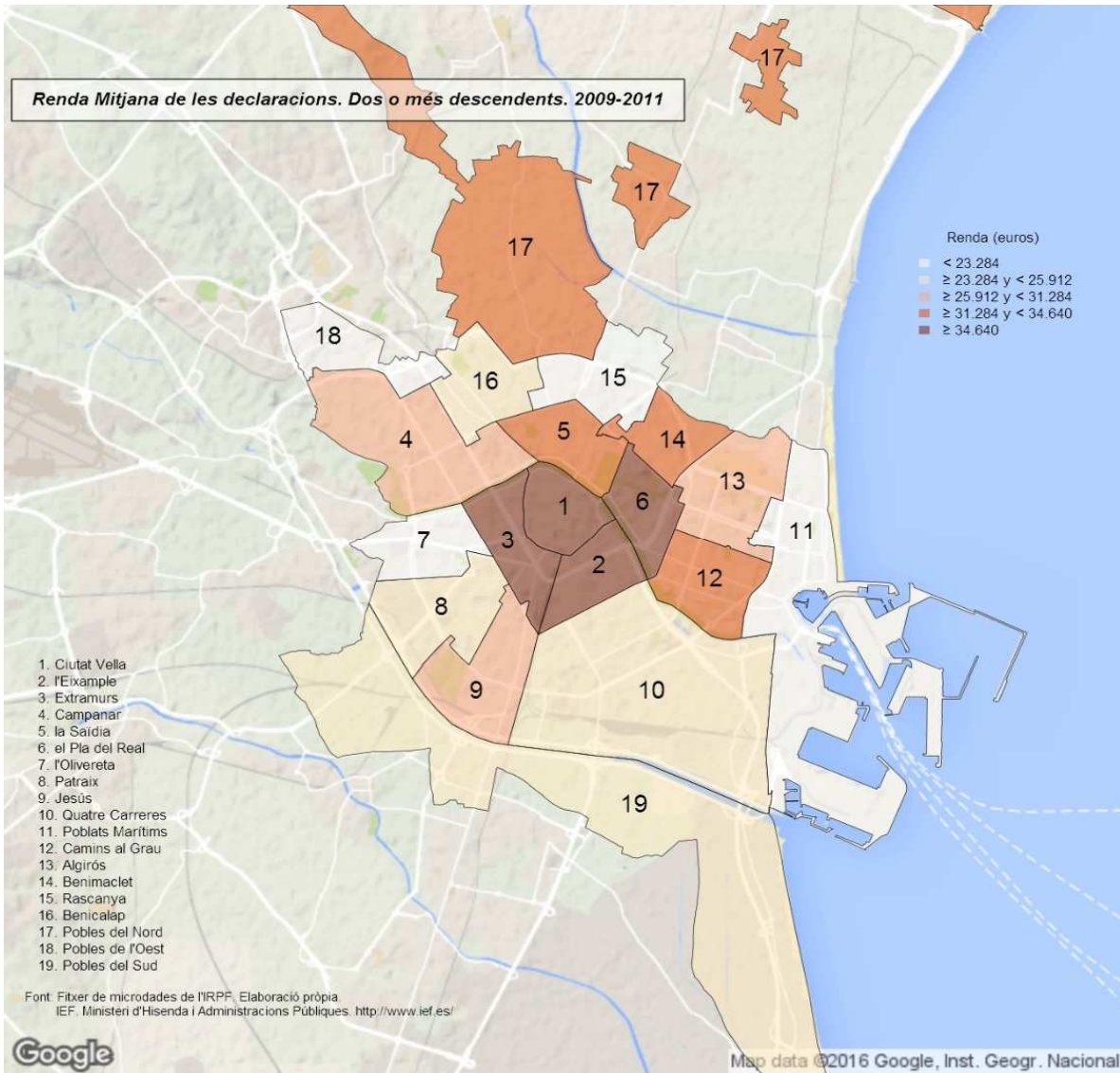

17. Declaraciones según los ascendientes o descendientes. Distritos. 2009-2011

	Total		Sin ninguno de los dos		Con alguno de ellos	
		%		%		%
Valencia	376.106		240.834	64,0%	135.272	36,0%
1. Ciutat Vella	15.333	4,1%	11.753	76,6%	3.581	23,4%
2. l'Eixample	22.388	6,0%	15.300	68,3%	7.088	31,7%
3. Extramurs	23.150	6,2%	16.526	71,4%	6.624	28,6%
4. Campanar	18.869	5,0%	11.827	62,7%	7.042	37,3%
5. la Saïdia	21.192	5,6%	14.788	69,8%	6.404	30,2%
6. el Pla del Real	15.539	4,1%	10.273	66,1%	5.266	33,9%
7. l'Olivereta	21.578	5,7%	13.865	64,3%	7.713	35,7%
8. Patraix	26.159	7,0%	16.508	63,1%	9.651	36,9%
9. Jesús	24.519	6,5%	15.486	63,2%	9.032	36,8%
10. Quatre Carreres	33.542	8,9%	20.886	62,3%	12.656	37,7%
11. Poblats Marítims	24.739	6,6%	15.917	64,3%	8.821	35,7%
12. Camins al Grau	31.684	8,4%	18.073	57,0%	13.611	43,0%
13. Algirós	18.213	4,8%	10.734	58,9%	7.478	41,1%
14. Benimaclet	14.942	4,0%	9.195	61,5%	5.747	38,5%
15. Rascanya	23.109	6,1%	14.337	62,0%	8.772	38,0%
16. Benicalap	21.975	5,8%	13.177	60,0%	8.798	40,0%
17. Pobles del Nord	3.193	0,8%	1.684	52,7%	1.509	47,3%
18. Pobles de l'Oest	5.787	1,5%	3.709	64,1%	2.077	35,9%
19. Pobles del Sud	10.195	2,7%	6.793	66,6%	3.401	33,4%

Notas: (a) Muestra insuficiente para poder mostrar las estimaciones en más de un año.

(b) Muestra deficiente: únicamente en un año hay muestra insuficiente.

(c) Puede contener errores elevados de muestreo en más de un año.

Véase la [metodología](#) para consultar las definiciones.

Fuente: Elaboración de la Oficina de Estadística a partir del fichero de microdatos del IRPF.

IEF. Ministerio de Hacienda y Administraciones Públicas. <http://www.ief.es/>

Declaraciones según ascendientes o descendentes 2009-2011

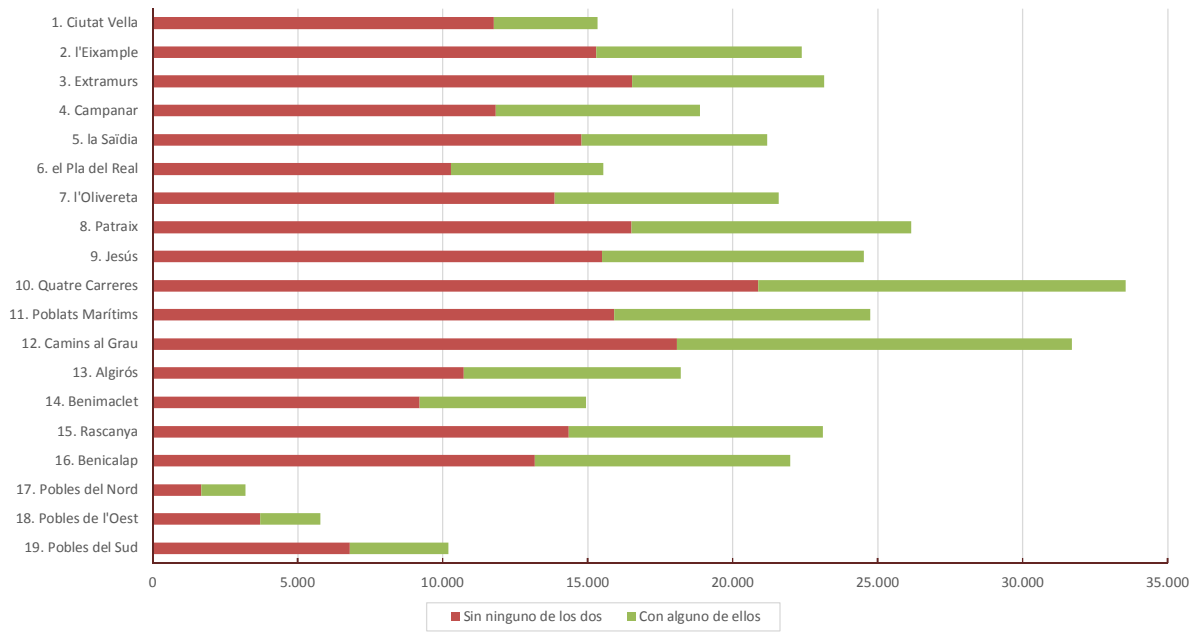

18. Renta total según los ascendientes o descendientes. Distritos. 2009-2011

	Total		Sin ninguno de los dos		Con alguno de ellos	
		%		%		%
Valencia	8.840.181.227		5.200.251.830	58,8%	3.639.929.397	41,2%
1. Ciutat Vella	494.637.365	5,6%	343.989.382	69,5%	150.647.983	30,5%
2. l'Eixample	854.727.683	9,7%	550.733.576	64,4%	303.994.107	35,6%
3. Extramurs	605.229.504	6,8%	390.932.321	64,6%	214.297.183	35,4%
4. Campanar	437.069.325	4,9%	248.518.013	56,9%	188.551.312	43,1%
5. la Saïdia	490.113.987	5,5%	314.338.878	64,1%	175.775.109	35,9%
6. el Pla del Real	565.697.077	6,4%	336.447.951	59,5%	229.249.127	40,5%
7. l'Olivereta	410.326.415	4,6%	240.556.822	58,6%	169.769.593	41,4%
8. Patraix	511.700.090	5,8%	292.299.768	57,1%	219.400.322	42,9%
9. Jesús	489.443.583	5,5%	283.593.094	57,9%	205.850.490	42,1%
10. Quatre Carreres	691.293.530	7,8%	404.023.768	58,4%	287.269.762	41,6%
11. Poblats Marítims	447.647.722	5,1%	273.218.292	61,0%	174.429.430	39,0%
12. Camins al Grau	825.873.127	9,3%	418.248.362	50,6%	407.624.765	49,4%
13. Algirós	437.110.934	4,9%	224.177.065	51,3%	212.933.869	48,7%
14. Benimaclet	372.898.297	4,2%	198.398.728	53,2%	174.499.569	46,8%
15. Rascanya	403.729.474	4,6%	223.486.135	55,4%	180.243.339	44,6%
16. Benicalap	435.252.442	4,9%	238.596.992	54,8%	196.655.450	45,2%
17. Pobles del Nord	73.967.664	0,8%	30.296.363	41,0%	43.671.301	59,0%
18. Pobles de l'Oest	91.429.800	1,0%	57.764.618	63,2%	33.665.182	36,8%
19. Pobles del Sud	202.033.206	2,3%	130.631.701	64,7%	71.401.506	35,3%

Notas: (a) Muestra insuficiente para poder mostrar las estimaciones en más de un año.

(b) Muestra deficiente: únicamente en un año hay muestra insuficiente.

(c) Puede contener errores elevados de muestreo en más de un año.

Datos en €.

Véase la [metodología](#) para consultar las definiciones.

Fuente: Elaboración de la Oficina de Estadística a partir del fichero de microdatos del IRPF.

IEF. Ministerio de Hacienda y Administraciones Públicas. <http://www.ief.es/>

Renta total según ascendientes o descendentes 2009-2011

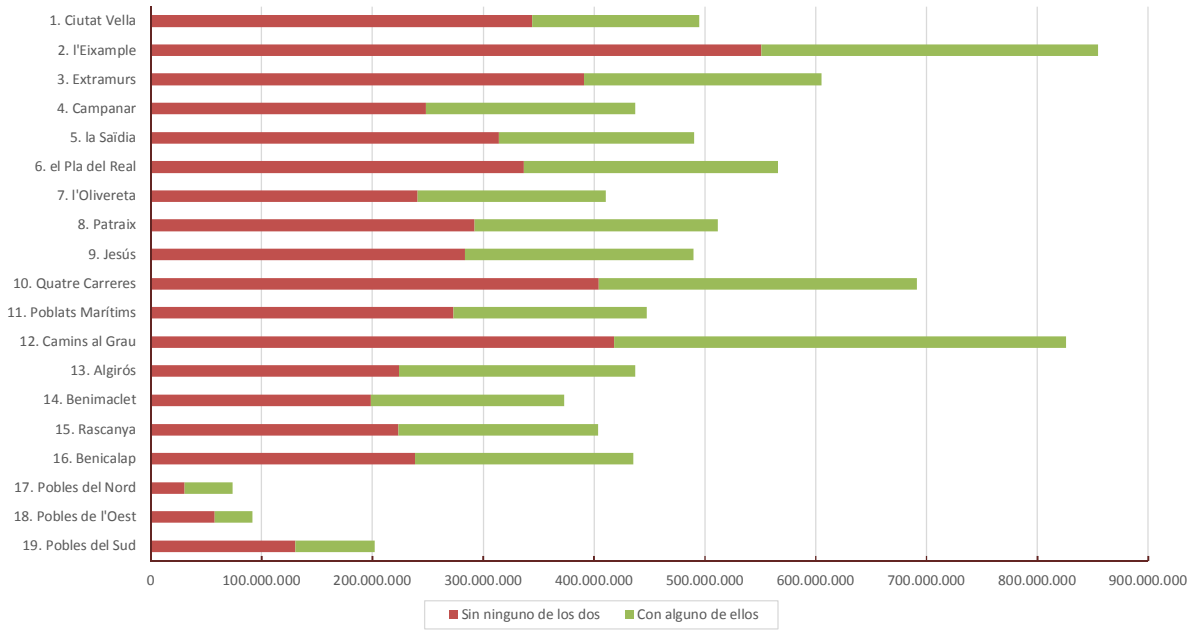

19. Renta media según los ascendientes o descendientes. Distritos. 2009-2011

	Total	Sin ninguno de los dos	Con alguno de ellos
Valencia	23.505	21.593	26.908
1. Ciutat Vella	32.259	29.269	42.072
2. l'Eixample	38.178	35.996	42.888
3. Extramurs	26.143	23.655	32.351
4. Campanar	23.163	21.013	26.775
5. la Saïdia	23.128	21.256	27.449
6. el Pla del Real	36.405	32.750	43.534
7. l'Olivereta	19.016	17.350	22.011
8. Patraix	19.561	17.707	22.734
9. Jesús	19.962	18.313	22.790
10. Quatre Carreres	20.610	19.344	22.698
11. Poblat Marítims	18.095	17.165	19.774
12. Camins al Grau	26.066	23.142	29.949
13. Algirós	24.000	20.884	28.473
14. Benimaclet	24.956	21.577	30.364
15. Rascanya	17.470	15.588	20.547
16. Benicalap	19.807	18.106	22.353
17. Pobles del Nord	23.165	17.991	28.939
18. Pobles de l'Oest	15.799	15.572	16.205
19. Pobles del Sud	19.818	19.230	20.992

Notas: (a) Muestra insuficiente para poder mostrar las estimaciones en más de un año.

(b) Muestra deficiente: únicamente en un año hay muestra insuficiente.

(c) Puede contener errores elevados de muestreo en más de un año.

Datos en €.

Véase la [metodología](#) para consultar las definiciones.

Fuente: Elaboración de la Oficina de Estadística a partir del fichero de microdatos del IRPF.

IEF. Ministerio de Hacienda y Administraciones Públicas. <http://www.ief.es/>

Renta Media de las declaraciones. Sin ascendientes ni descendientes. 2009-2011

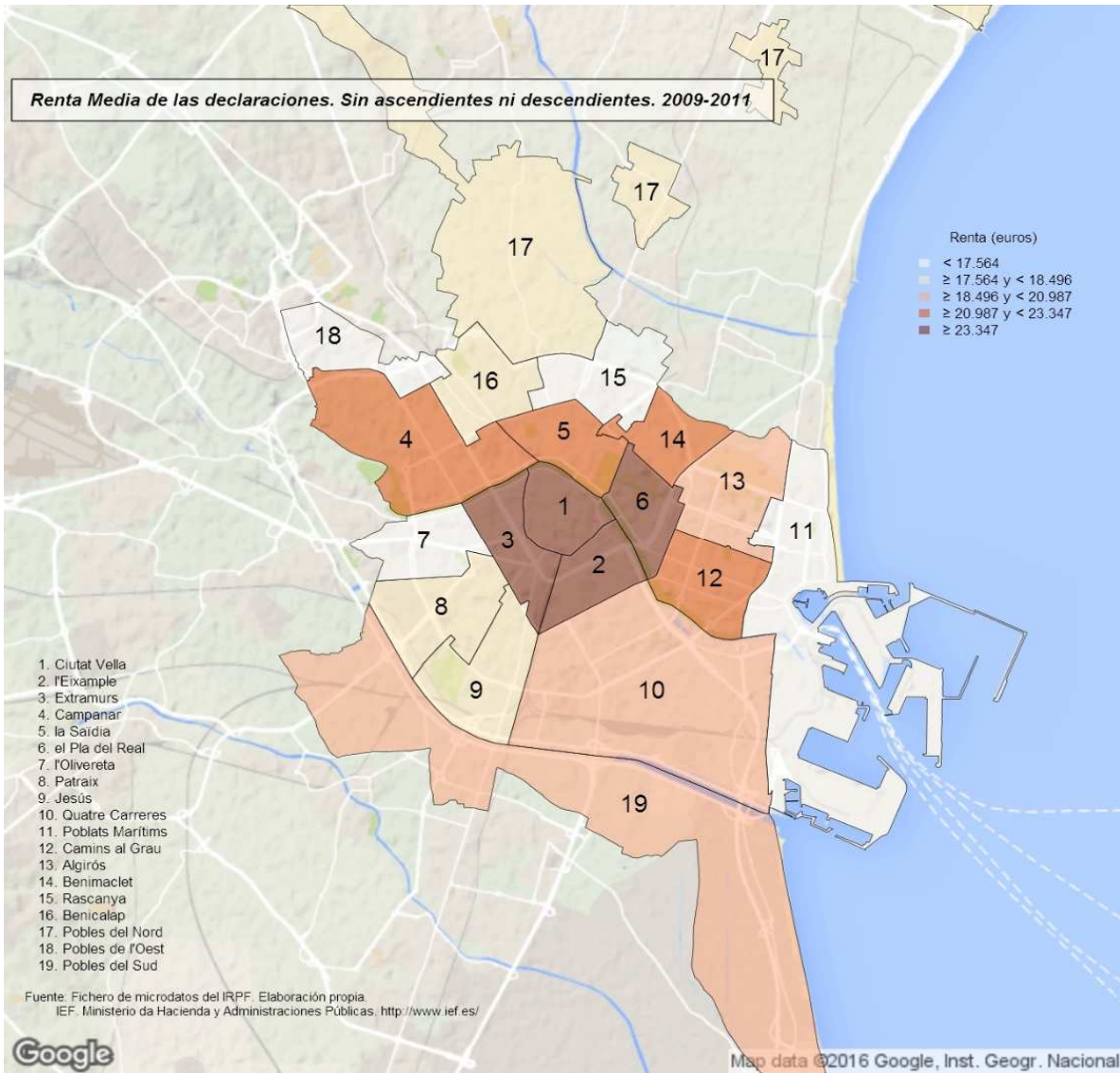

Renta Media de las declaraciones. Con ascendientes o descendientes. 2009-2011

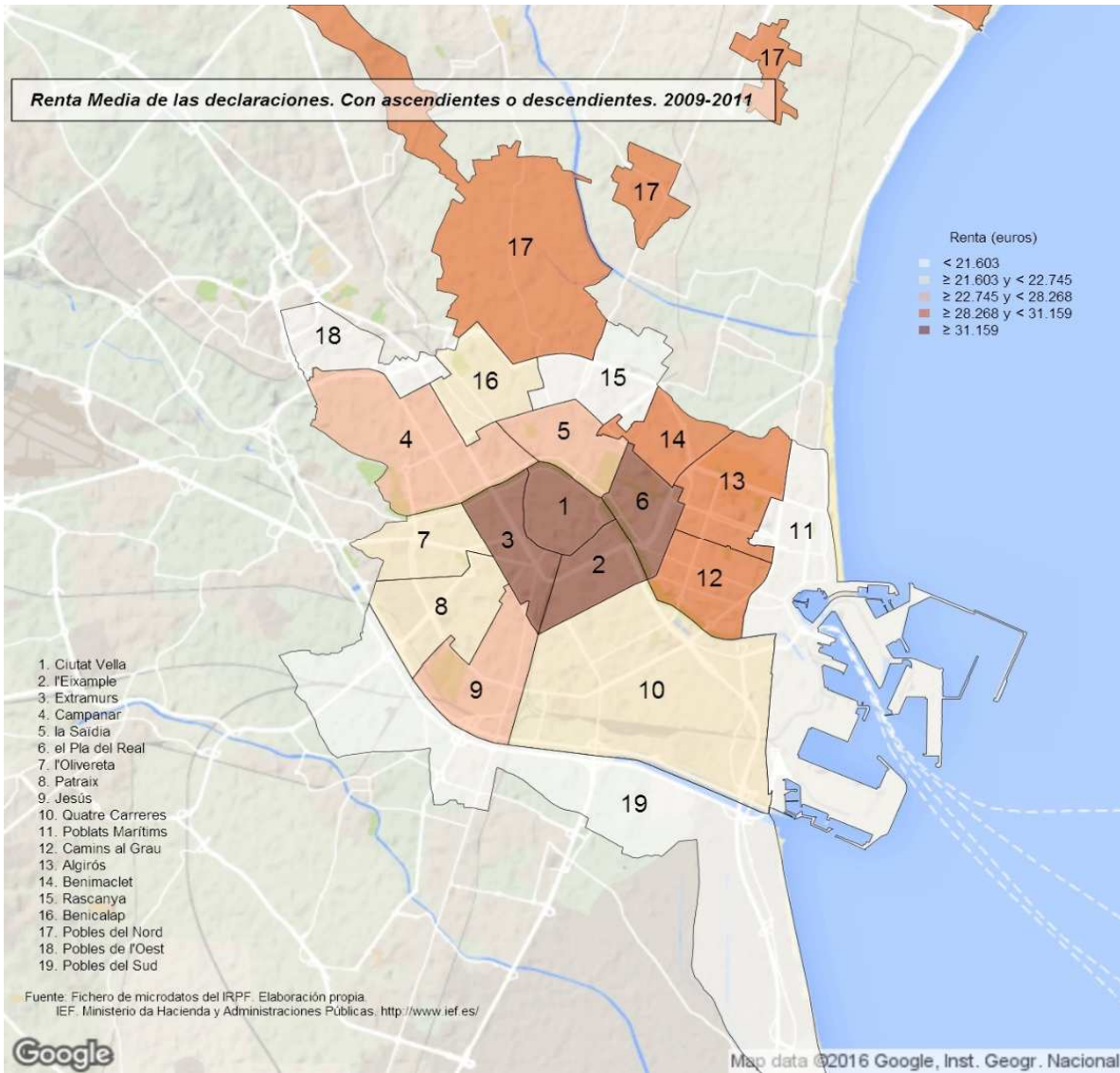

20. Declaraciones según la edad de la persona primera declarante. Distritos. 2009-2011

	Total		≤ 34 años		> 34 i ≤ 44 años		> 44 i ≤ 64 años		> 64 años	
		%		%		%		%		%
Valencia	376.106		76.273	20,3%	86.016	22,9%	137.361	36,5%	76.456	20,3%
1. Ciutat Vella	15.333	4,1%	2.600	17,0%	3.628	23,7%	5.088	33,2%	4.017	26,2%
2. l'Eixample	22.388	6,0%	3.810	17,0%	4.587	20,5%	7.836	35,0%	6.155	27,5%
3. Extramurs	23.150	6,2%	3.441	14,9%	4.595	19,8%	9.020	39,0%	6.095	26,3%
4. Campanar	18.869	5,0%	4.107	21,8%	4.507	23,9%	7.011	37,2%	3.244	17,2%
5. la Saïdia	21.192	5,6%	3.994	18,8%	4.618	21,8%	7.031	33,2%	5.548	26,2%
6. el Pla del Real	15.539	4,1%	3.306	21,3%	3.008	19,4%	5.128	33,0%	4.097	26,4%
7. l'Olivereta	21.578	5,7%	4.477	20,7%	3.938	18,3%	7.944	36,8%	5.218	24,2%
8. Patraix	26.159	7,0%	5.393	20,6%	5.085	19,4%	10.216	39,1%	5.465	20,9%
9. Jesús	24.519	6,5%	5.169	21,1%	5.524	22,5%	9.100	37,1%	4.725	19,3%
10. Quatre Carreres	33.542	8,9%	5.881	17,5%	9.317	27,8%	11.182	33,3%	7.162	21,4%
11. Poblats Marítims	24.739	6,6%	6.179	25,0%	5.454	22,0%	9.127	36,9%	3.979	16,1%
12. Camins al Grau	31.684	8,4%	5.690	18,0%	8.637	27,3%	12.897	40,7%	4.460	14,1%
13. Algirós	18.213	4,8%	3.579	19,7%	4.121	22,6%	7.414	40,7%	3.099	17,0%
14. Benimaclet	14.942	4,0%	3.374	22,6%	3.203	21,4%	6.594	44,1%	1.771	11,9%
15. Rascanya	23.109	6,1%	5.107	22,1%	5.883	25,5%	7.684	33,2%	4.436	19,2%
16. Benicalap	21.975	5,8%	6.055	27,6%	5.442	24,8%	7.084	32,2%	3.395	15,4%
17. Pobles del Nord	3.193	0,8%	667	20,9%	917	28,7%	1.088	34,1%	520	16,3%
18. Pobles de l'Oest	5.787	1,5%	1.495	25,8%	1.102	19,1%	2.140	37,0%	1.049	18,1%
19. Pobles del Sud	10.195	2,7%	1.950	19,1%	2.448	24,0%	3.775	37,0%	2.021	19,8%

Notas: (a) Muestra insuficiente para poder mostrar las estimaciones en más de un año.

(b) Muestra deficiente: únicamente en un año hay muestra insuficiente.

(c) Puede contener errores elevados de muestreo en más de un año.

Véase la [metodología](#) para consultar las definiciones.

Fuente: Elaboración de la Oficina de Estadística a partir del fichero de microdatos del IRPF.

IEF. Ministerio de Hacienda y Administraciones Públicas. <http://www.ief.es/>

Declaraciones según la Edad de la persona primera declarante 2009-2011

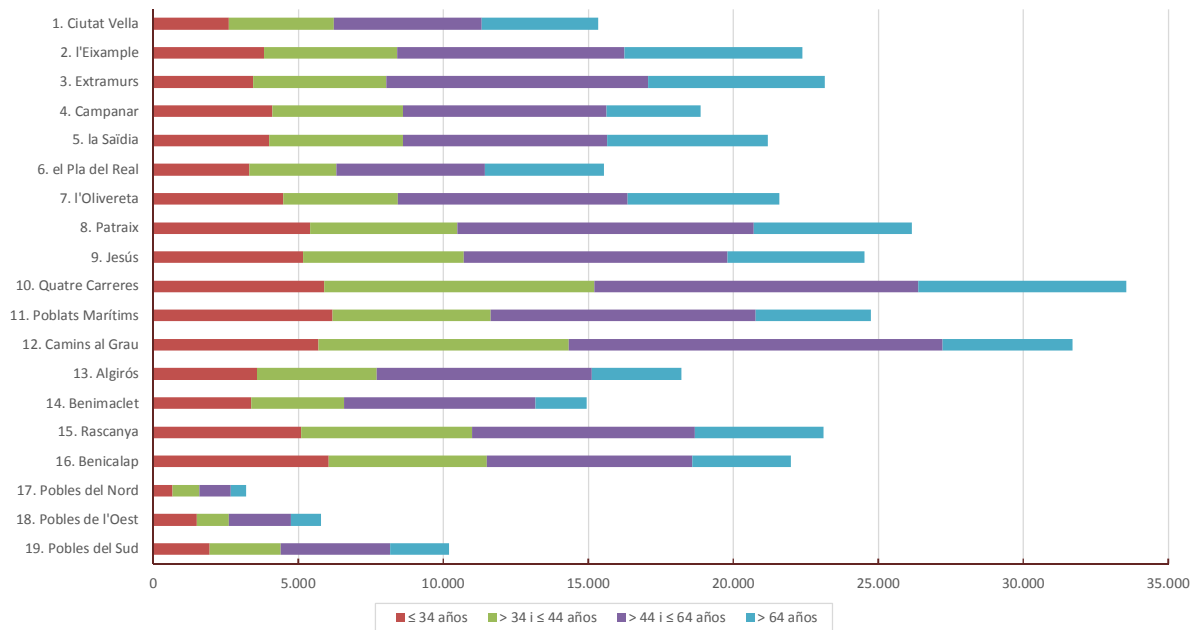

21. Renta total según la edad de la persona primera declarante. Distritos. 2009-2011

			≤ 34 años		> 34 i ≤ 44 años		> 44 i ≤ 64 años		> 64 años	
		%		%		%		%		%
Valencia	8.840.181.227		1.153.706.983	13,1%	1.992.716.683	22,5%	3.955.721.328	44,7%	1.738.036.233	19,7%
1. Ciutat Vella	494.637.365	5,6%	47.131.003	9,5%	102.041.339	20,6%	218.466.277	44,2%	126.998.746	25,7%
2. l'Eixample	854.727.683	9,7%	78.783.644	9,2%	144.405.939	16,9%	385.544.473	45,1%	245.993.628	28,8%
3. Extramurs	605.229.504	6,8%	43.472.887	7,2%	120.871.590	20,0%	290.807.506	48,0%	150.077.520	24,8%
4. Campanar	437.069.325	4,9%	64.795.017	14,8%	114.124.885	26,1%	196.252.127	44,9%	61.897.296	14,2%
5. la Saïdia	490.113.987	5,5%	55.472.693	11,3%	91.445.313	18,7%	210.765.873	43,0%	132.430.108	27,0%
6. el Pla del Real	565.697.077	6,4%	69.766.149	12,3%	96.918.109	17,1%	250.697.290	44,3%	148.315.529	26,2%
7. l'Olivereta	410.326.415	4,6%	59.691.202	14,5%	69.740.026	17,0%	184.367.661	44,9%	96.527.527	23,5%
8. Patraix	511.700.090	5,8%	69.065.304	13,5%	98.360.917	19,2%	240.901.078	47,1%	103.372.790	20,2%
9. Jesús	489.443.583	5,5%	68.562.529	14,0%	104.817.810	21,4%	224.272.004	45,8%	91.791.240	18,8%
10. Quatre Carreres	691.293.530	7,8%	78.886.554	11,4%	204.616.695	29,6%	270.892.424	39,2%	136.897.857	19,8%
11. Poblats Marítims	447.647.722	5,1%	81.841.696	18,3%	110.386.404	24,7%	192.844.455	43,1%	62.575.167	14,0%
12. Camins al Grau	825.873.127	9,3%	92.565.633	11,2%	240.145.569	29,1%	400.393.382	48,5%	92.768.544	11,2%
13. Algirós	437.110.934	4,9%	57.272.996	13,1%	99.408.790	22,7%	219.815.680	50,3%	60.613.468	13,9%
14. Benimaçlet	372.898.297	4,2%	59.086.255	15,8%	79.245.176	21,3%	198.350.168	53,2%	36.216.698	9,7%
15. Rascanya	403.729.474	4,6%	69.664.252	17,3%	114.021.600	28,2%	149.425.579	37,0%	70.618.043	17,5%
16. Benicalap	435.252.442	4,9%	101.468.955	23,3%	117.831.989	27,1%	159.940.583	36,7%	56.010.914	12,9%
17. Pobles del Nord	73.967.664	0,8%	8.694.816	11,8%	22.319.754	30,2%	33.692.530	45,6%	9.260.563	12,5%
18. Pobles de l'Oest	91.429.800	1,0%	19.146.306	20,9%	14.820.592	16,2%	39.324.878	43,0%	18.138.024	19,8%
19. Pobles del Sud	202.033.206	2,3%	28.339.091	14,0%	47.194.186	23,4%	88.967.359	44,0%	37.532.570	18,6%

Notas: (a) Muestra insuficiente para poder mostrar las estimaciones en más de un año.

(b) Muestra deficiente: únicamente en un año hay muestra insuficiente.

(c) Puede contener errores elevados de muestreo en más de un año.

Datos en €.

Véase la [metodología](#) para consultar las definiciones.

Fuente: Elaboración de la Oficina de Estadística a partir del fichero de microdatos del IRPF.

IEF. Ministerio de Hacienda y Administraciones Públicas. <http://www.ief.es/>

Renta Total según la Edad de la persona primera declarante 2009-2011

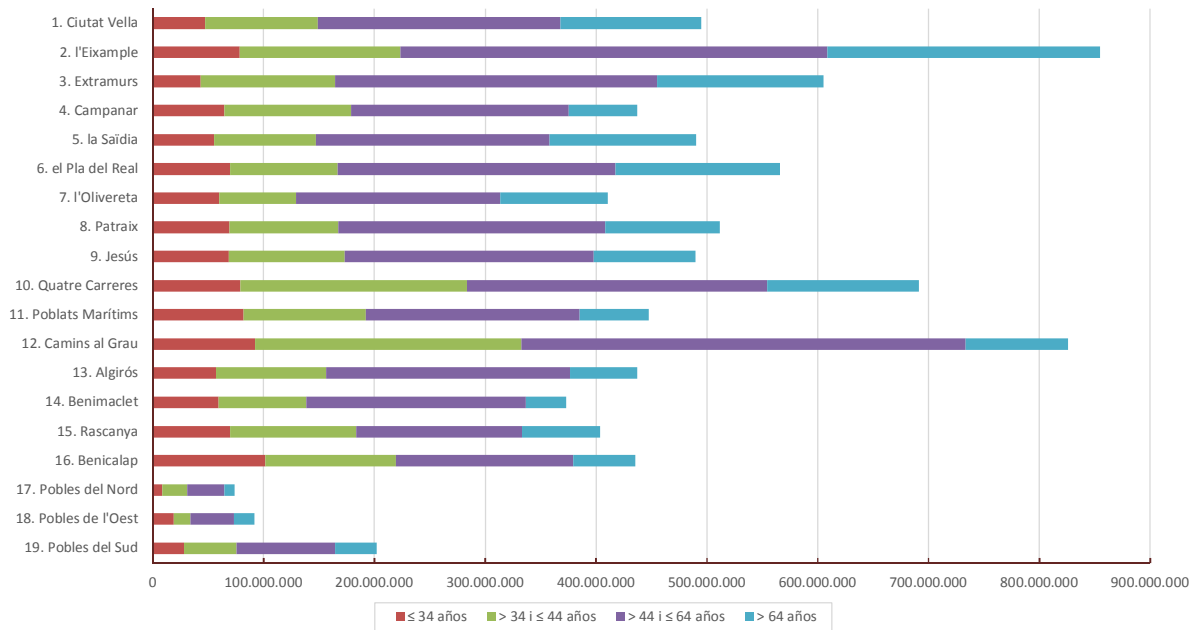

22. Renta media según la edad de la persona primera declarante. Distritos. 2009-2011

	Total	≤ 34 años	> 34 i ≤44 años	> 44 i ≤64 años	> 64 años
Valencia	23.505	15.126	23.167	28.798	22.732
1. Ciutat Vella	32.259	18.127	28.125	42.933	31.617
2. l'Eixample	38.178	20.677	31.485	49.203	39.963
3. Extramurs	26.143	12.636	26.306	32.239	24.624
4. Campanar	23.163	15.777	25.321	27.993	19.080
5. la Saïdia	23.128	13.889	19.801	29.975	23.869
6. el Pla del Real	36.405	21.105	32.219	48.886	36.201
7. l'Olivereta	19.016	13.334	17.708	23.207	18.497
8. Patraix	19.561	12.806	19.344	23.580	18.917
9. Jesús	19.962	13.264	18.976	24.644	19.425
10. Quatre Carreres	20.610	13.414	21.961	24.226	19.113
11. Poblets Marítims	18.095	13.245	20.239	21.130	15.727
12. Camins al Grau	26.066	16.269	27.803	31.044	20.802
13. Algirós	24.000	16.003	24.123	29.648	19.560
14. Benimaclet	24.956	17.511	24.741	30.081	20.452
15. Rascanya	17.470	13.641	19.380	19.448	15.920
16. Benicalap	19.807	16.759	21.653	22.578	16.500
17. Pobles del Nord	23.165	13.030	24.329	30.970	17.795
18. Pobles de l'Oest	15.799	12.805	13.443	18.374	17.290
19. Pobles del Sud	19.818	14.530	19.281	23.565	18.570

Notas: (a) Muestra insuficiente para poder mostrar las estimaciones en más de un año.

(b) Muestra deficiente: únicamente en un año hay muestra insuficiente.

(c) Puede contener errores elevados de muestreo en más de un año.

Datos en €.

Véase la [metodología](#) para consultar las definiciones.

Fuente: Elaboración de la Oficina de Estadística a partir del fichero de microdatos del IRPF.

IEF. Ministerio de Hacienda y Administraciones Públicas. <http://www.ief.es/>

Renta Media. Primera persona declarante menor de 34 años. 2009-2011

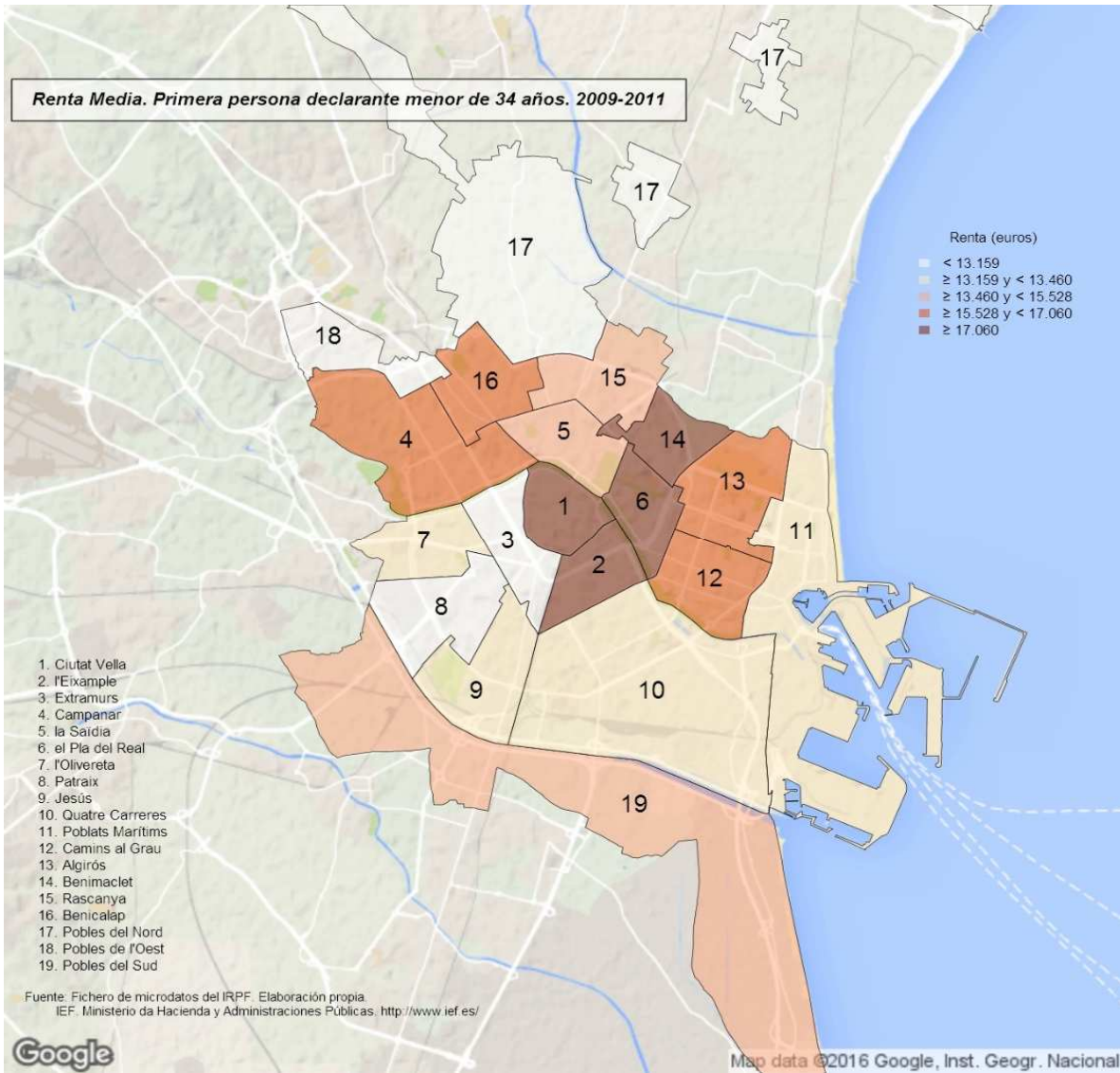

Renta Media. Primera persona declarante con edad > 34 y <= 44 años. 2009-2011

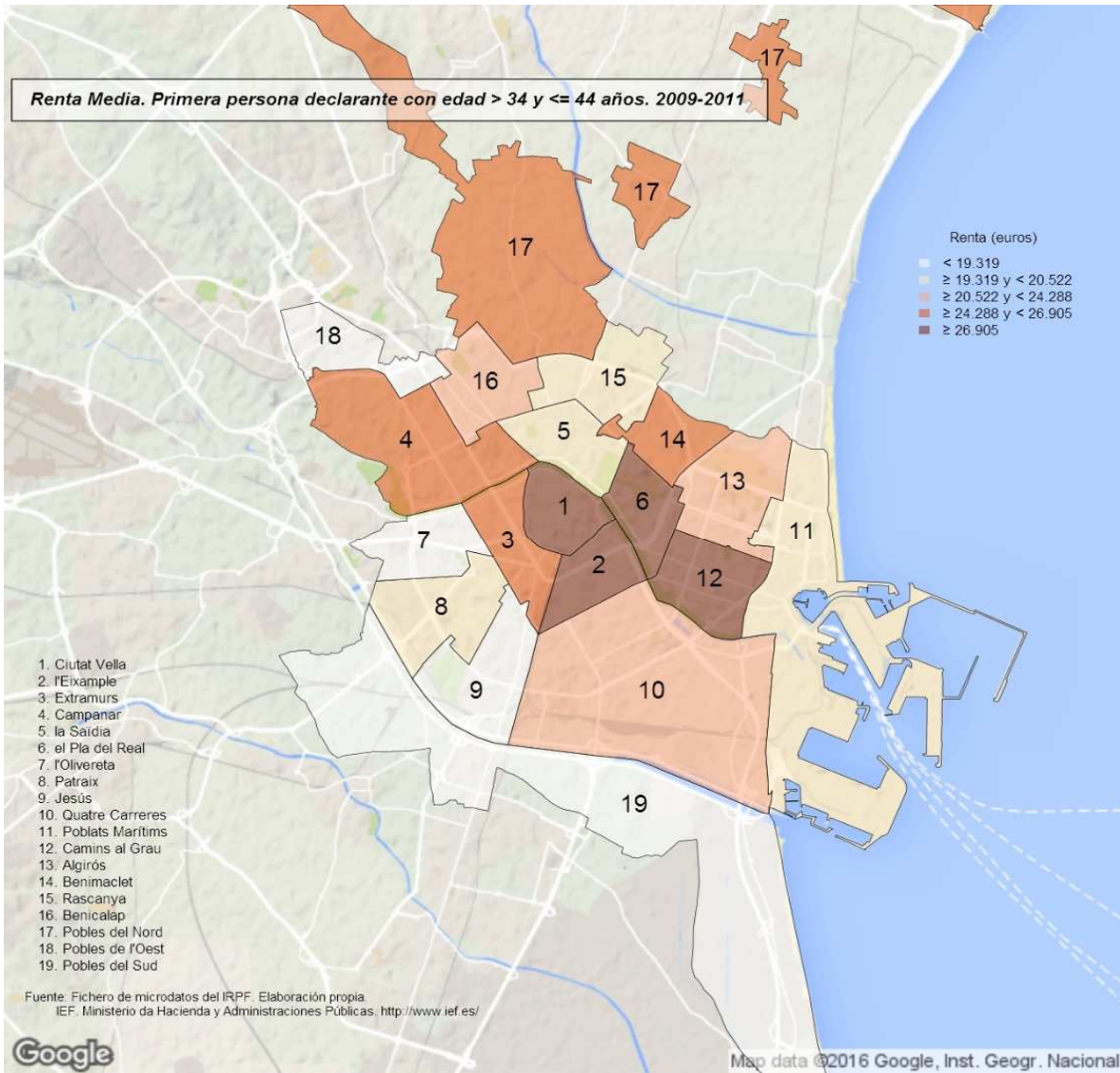

Renta Media. Primera persona declarante con edad > 44 y <= 64 años. 2009-2011

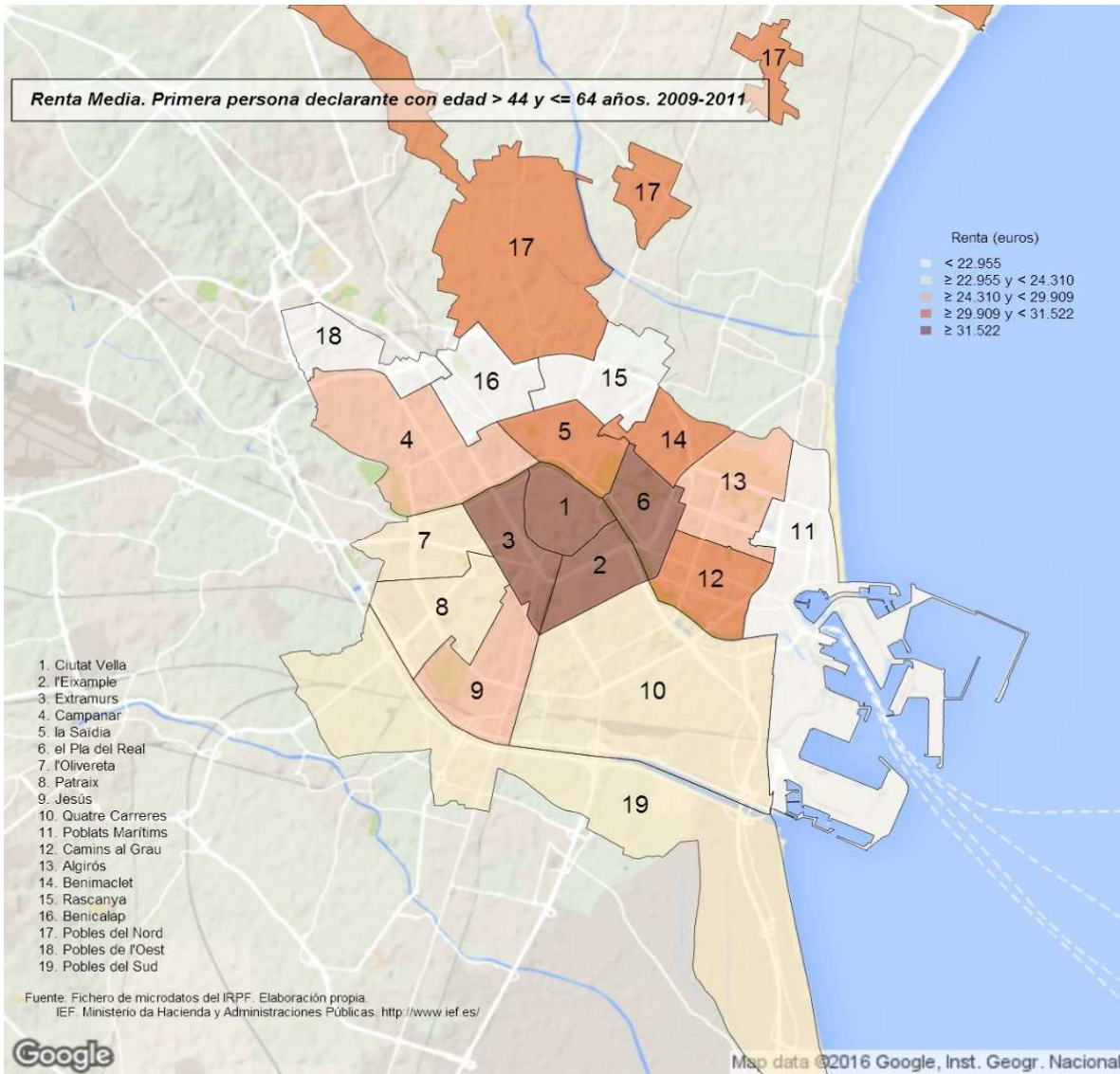

Renta Media. Primera persona declarante mayor de 64 años. 2009-2011

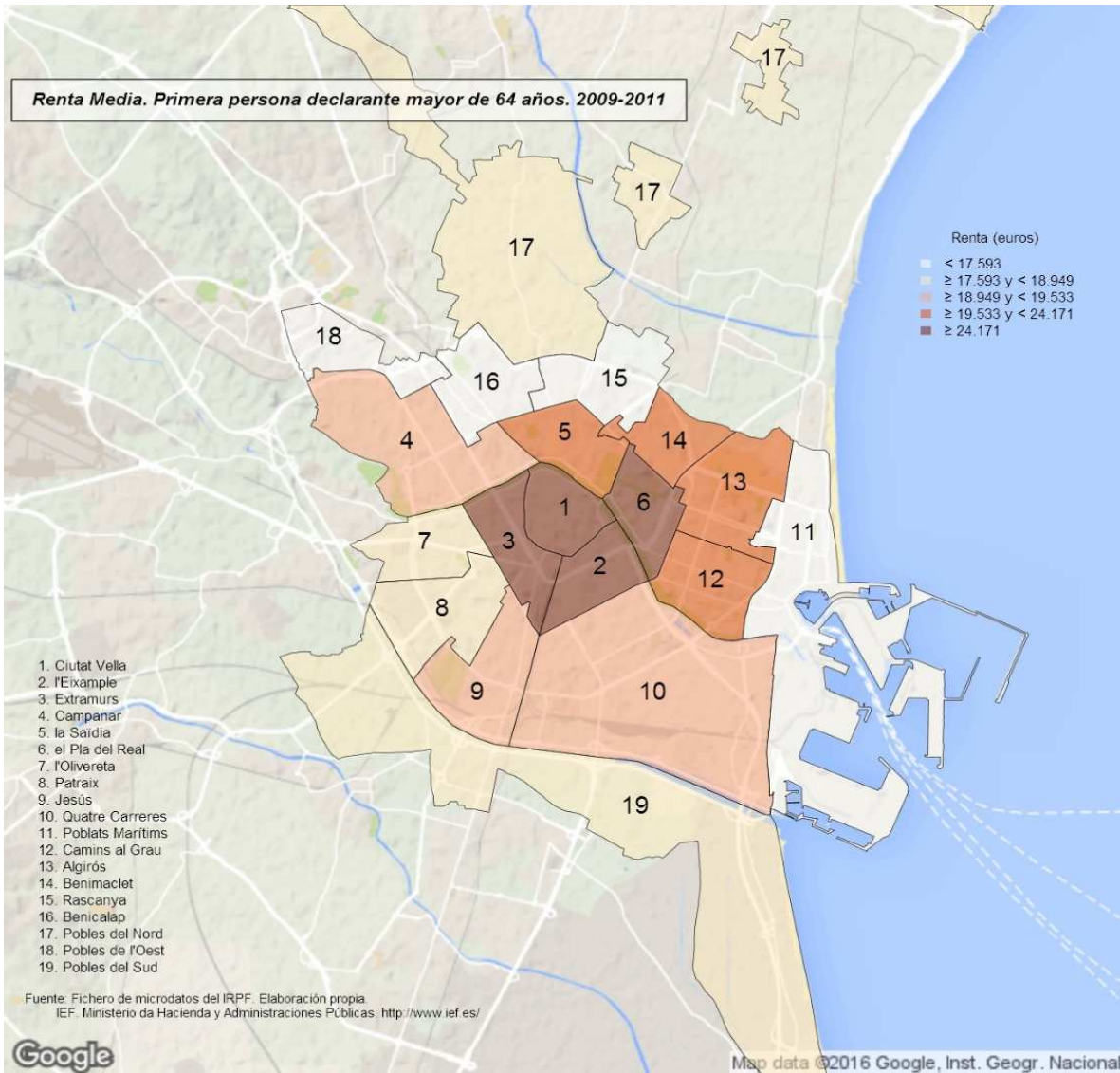

23. Declaraciones según tramos de renta. Distritos. 2009-2011

	Total		Negativas o ≤ 6.000 €		> 6.000 i ≤ 12.000 €		> 12.000 i ≤ 18.000 €		> 18.000 i ≤ 24.000 €		> 24.000 i ≤ 30.000 €		> 30.000 i ≤ 42.000 €		> 42.000 i ≤ 60.000 €		Más de 60.000 €	
		%		%		%		%		%		%		%		%		%
Valencia	376.106		68.392	18,2%	62.963	16,7%	66.383	17,6%	50.978	13,6%	37.338	9,9%	47.055	12,5%	22.930	6,1%	20.067	5,3%
1. Ciutat Vella	15.333	4,1%	2.262	14,7%	2.346	15,3%	2.367	15,4%	1.972	12,9%	1.287	8,4%	2.355	15,4%	1.030	6,7%	1.716	11,2%
2. l'Eixample	22.388	6,0%	3.550	15,9%	3.138	14,0%	2.541	11,4%	2.811	12,6%	2.407	10,8%	2.757	12,3%	2.445	10,9%	2.739	12,2%
3. Extramurs	23.150	6,2%	3.895	16,8%	3.613	15,6%	3.710	16,0%	2.146	9,3%	2.576	11,1%	3.572	15,4%	1.887	8,2%	1.752	7,6%
4. Campanar	18.869	5,0%	3.039	16,1%	2.843	15,1%	3.129	16,6%	3.090	16,4%	2.266	12,0%	2.648	14,0%	932	4,9%	923	4,9%
5. la Saïdia	21.192	5,6%	4.273	20,2%	3.563	16,8%	3.960	18,7%	2.364	11,2%	2.207	10,4%	2.066	9,7%	1.612	7,6%	1.148	5,4%
6. el Pla del Real	15.539	4,1%	2.142	13,8%	1.922	12,4%	1.458	9,4%	1.533	9,9%	1.887	12,1%	2.555	16,4%	2.147	13,8%	1.895	12,2%
7. l'Olivereta	21.578	5,7%	4.497	20,8%	3.776	17,5%	4.389	20,3%	3.159	14,6%	1.673	7,8%	2.528	11,7%	1.007	4,7%	550	2,6%
8. Patraix	26.159	7,0%	5.184	19,8%	4.597	17,6%	5.141	19,7%	3.969	15,2%	2.407	9,2%	3.024	11,6%	1.109	4,2%	728	2,8%
9. Jesús	24.519	6,5%	4.525	18,5%	4.853	19,8%	4.550	18,6%	3.802	14,7%	2.483	10,1%	2.997	12,2%	702	2,9%	806	3,3%
10. Quatre Carreres	33.542	8,9%	6.442	19,2%	5.702	17,0%	6.782	20,2%	4.538	13,5%	2.939	8,8%	3.808	11,4%	2.099	6,3%	1.232	3,7%
11. Poblets Marítims	24.739	6,6%	4.695	19,0%	5.499	22,2%	5.442	22,0%	3.239	13,1%	2.157	8,7%	2.089	8,4%	849	3,4%	788	3,1%
12. Camins al Grau	31.684	8,4%	5.197	16,4%	4.646	14,7%	4.760	15,0%	4.020	12,7%	3.759	11,9%	4.385	13,8%	2.779	8,8%	2.139	6,8%
13. Algirós	18.213	4,8%	3.261	17,9%	2.791	15,3%	2.679	14,7%	2.743	15,1%	1.745	9,6%	2.314	12,7%	1.648	9,0%	1.033	5,7%
14. Benimaçlet	14.942	4,0%	2.526	16,9%	2.004	13,4%	2.190	14,7%	2.230	14,9%	1.592	10,7%	2.725	18,2%	806	5,4%	869	5,8%
15. Rascanya	23.109	6,1%	5.088	22,0%	4.518	19,5%	4.596	19,9%	3.783	16,4%	1.918	8,3%	2.078	9,0%	549	2,4%	580	2,5%
16. Benicalap	21.975	5,8%	4.128	18,8%	3.148	14,3%	4.347	19,8%	3.891	17,7%	2.457	11,2%	2.789	12,7%	623	2,8%	592	2,7%
17. Pobles del Nord	3.193	0,8%	601	18,8%	543 (c)	17,0%	691	21,7%	350 (b)	11,0%	303 (b)	9,5%	704 (1)	22,0%	(*)		(*)	
18. Pobles de l'Oest	5.787	1,5%	1.294	22,4%	1.578	27,3%	1.153	19,9%	621	10,7%	367 (c)	6,3%	553 (c)	9,6%	221 (2)(b)	3,8%	(*)	
19. Pobles del Sud	10.195	2,7%	1.797	17,6%	1.885	18,5%	2.488	24,5%	917	9,0%	907	8,9%	1.473	14,4%	416 (c)	4,1%	302 (c)	3,0%

Notas: (a) Muestra insuficiente para poder mostrar las estimaciones en más de un año.

(b) Muestra deficiente. Únicamente en un año hay muestra insuficiente.

(c) Puede contener errores elevados de muestreo en más de un año.

(1) Más de 30.000 €

(2) Más de 42.000 €

(*) Datos agregados en otra columna

Véase la [metodología](#) para consultar las definiciones.

Fuente: Elaboración de la Oficina de Estadística a partir del fichero de microdatos del IRPF.

IEF. Ministerio de Hacienda y Administraciones Públicas. <http://www.ief.es/>

Declaraciones según Tramos de Renta 2009-2011

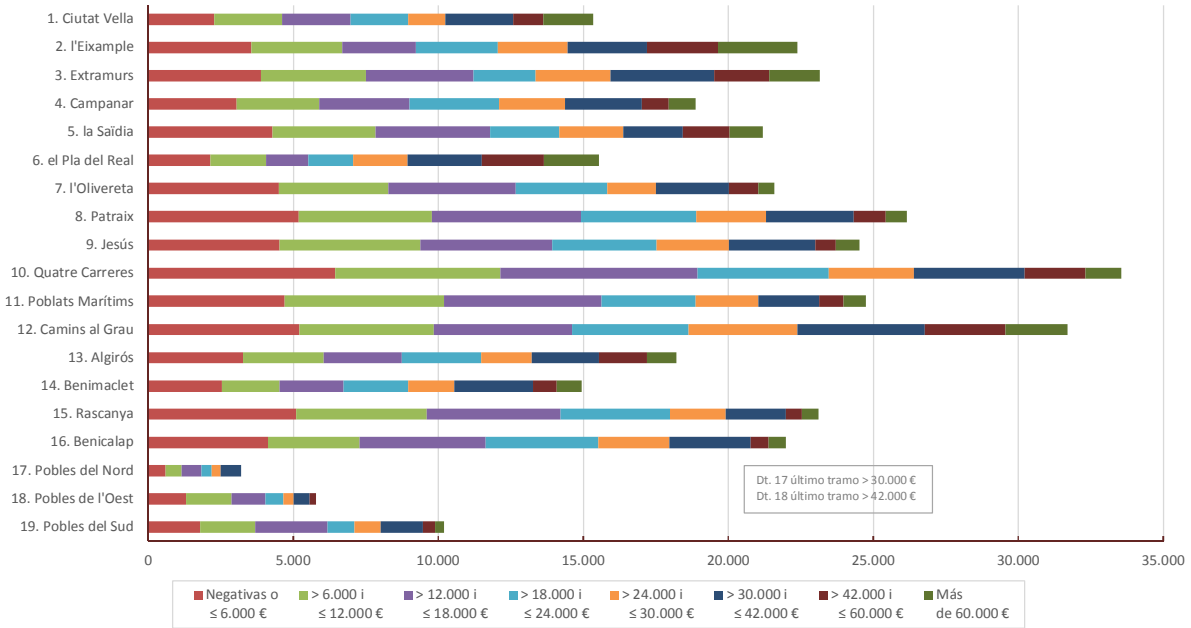

24. Renta total según tramos de renta. Distritos. 2009-2011

	Total	Negativas o ≤ 6.000 €	> 6.000 € ≤ 12.000 €	> 12.000 € ≤ 18.000 €	> 18.000 € ≤ 24.000 €	> 24.000 € ≤ 30.000 €	> 30.000 € ≤ 42.000 €	> 42.000 € ≤ 60.000 €	Más de 60.000 €
	%	%	%	%	%	%	%	%	
Valencia	8.840.181.227	162.846.245	567.249.485	981.900.813	1.063.544.232	1.000.186.808	1.651.483.122	1.132.300.371	2.280.670.151
1. Ciutat Vella	494.637.365	3.137.656	20.851.992	35.253.257	41.882.952	33.318.134	82.112.940	51.677.660	226.402.775
2. Eixample	854.727.683	7.443.821	28.878.828	39.771.325	58.208.192	64.479.173	97.879.281	119.899.228	438.167.735
3. Extramurs	805.220.504	8.056.344	31.945.805	55.988.199	45.481.313	70.516.108	123.177.033	93.961.418	178.223.485
4. Campanar	437.069.325	7.530.876	25.817.120	45.741.247	65.406.012	61.364.857	93.060.986	46.470.060	91.878.167
5. la Saïda	490.113.987	10.455.377	31.514.412	57.184.840	48.587.844	60.109.230	71.415.579	79.522.011	131.344.684
6. el Pla del Real	565.697.077	4.620.979	17.538.470	21.554.296	30.320.478	50.583.445	92.654.307	107.087.889	240.737.314
7. l'Olivarera	410.326.415	11.173.276	34.833.868	64.130.351	65.997.482	45.903.308	89.811.530	49.352.966	49.283.634
8. Patraix	511.700.090	12.537.525	42.116.986	76.169.832	83.213.963	65.505.981	107.865.436	54.766.737	69.523.631
9. Jesús	489.443.583	10.642.944	42.276.859	68.179.545	75.717.533	67.093.787	106.722.841	35.478.935	83.331.138
10. Quatre Carreres	591.293.530	16.025.230	52.043.847	100.889.500	92.873.737	78.235.022	131.823.482	102.341.064	117.061.650
11. Poblats Marítims	447.647.722	5.112.927	49.251.980	79.973.143	67.538.368	56.725.644	74.428.336	41.779.850	66.024.841
12. Camins al Grau	825.873.127	12.193.803	41.960.094	69.679.635	84.790.261	98.547.066	154.383.545	136.352.998	228.965.726
13. Agrón	437.110.934	7.764.356	25.305.903	39.187.813	56.842.819	46.570.665	82.951.646	81.208.486	97.279.246
14. Benimaclet	372.898.297	6.198.258	18.121.144	32.693.948	46.247.113	43.385.287	94.865.232	40.232.973	91.204.362
15. Rascanya	403.729.474	12.967.311	41.317.289	66.715.590	80.068.645	51.601.311	70.387.728	27.282.670	53.388.930
16. Benicalap	435.252.442	10.644.100	27.870.311	64.073.872	80.385.507	64.771.356	96.569.100	31.372.988	59.565.208
17. Pobles del Nord	73.967.664	1.540.306	4.985.698	10.654.090	7.163.661	8.029.485	41.615.443	(*)	(*)
18. Pobles de l'Oest	91.429.800	3.402.300	14.066.747	16.475.634	13.535.646	9.457.770	19.403.209	15.098.493	(*)
19. Pobles del Sud	202.033.206	4.584.324	16.982.332	37.704.697	18.704.707	24.090.218	50.350.220	20.337.818	29.278.890

Notas: (a) Muestra insuficiente para poder mostrar las estimaciones en más de un año.

(b) Muestra deficiente: únicamente en un año hay muestra insuficiente.

(c) Puede contener errores elevados de muestreo en más de un año.

(*) Más de 30.000€

(*) Más de 42.000€

(*) Datos agregados en otra columna

Datos en €

Véase la [nomenclatura](#) para consultar las definiciones.

Fuente: Elaboración de la Oficina de Estadística a partir del fichero de microdatos del IRPF.

IEF: Ministerio de Hacienda y Administraciones Públicas. <http://www.ief.es/>

Renta Total según Tramos de Renta 2009-2011

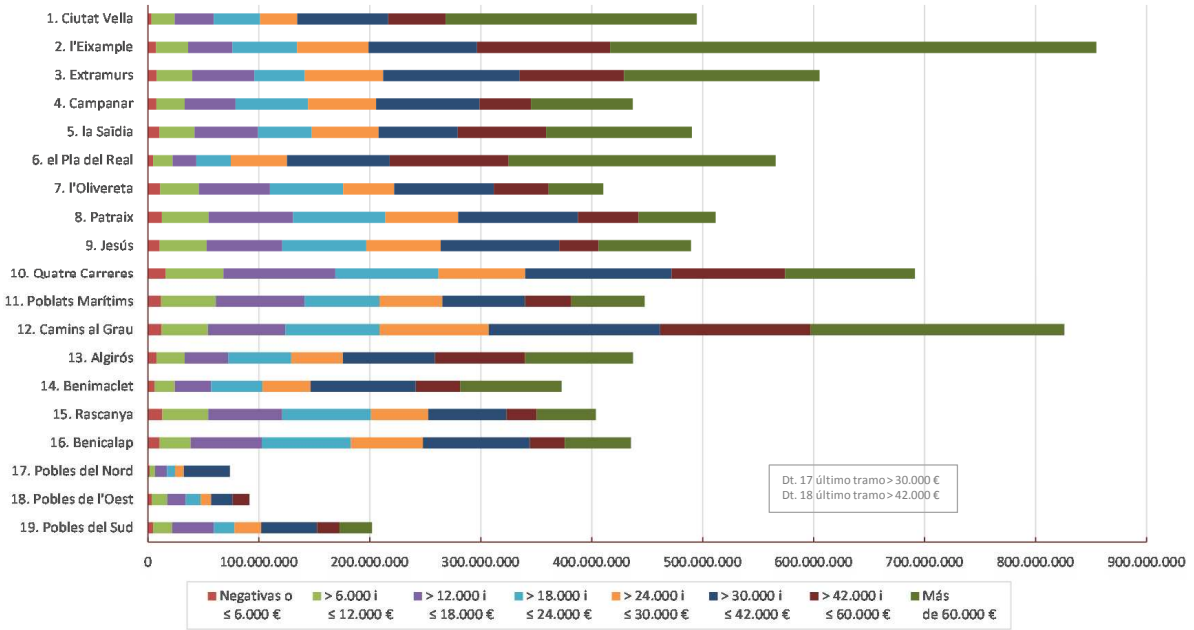

25. Renta media según tramos de renta. Distritos. 2009-2011

	Total	Negativas o <= 6.000 €	> 6.000 y <= 12.000 €	> 12.000 y <= 18.000 €	> 18.000 y <= 24.000 €	> 24.000 y <= 30.000 €	> 30.000 y <= 42.000 €	> 42.000 y <= 60.000 €	Más de 60.000 €
Valencia	23.505	2.381	9.009	14.792	20.863	26.788	35.097	49.381	113.656
1. Ciutat Vella	32.259	318	8.890	14.896	21.243	25.894	34.863	50.180	131.915
2. l'Eixample	38.178	2.011	9.202	15.652	20.707	26.784	35.506	49.040	160.002
3. Extramurs	26.143	1.892	8.842	15.060	21.191	27.379	34.488	49.789	100.567
4. Campanar	23.163	2.305	9.010	14.619	21.170	27.083	35.150	49.842	99.560
5. la Saïdia	23.128	2.262	8.846	14.442	20.541	27.237	34.573	49.330	114.447
6. el Pla del Real	36.405	2.079	9.127	14.781	20.171	26.812	36.261	49.869	127.018
7. l'Olivereta	19.016	2.382	9.173	14.611	20.895	27.434	35.534	49.072	89.564
8. Patraix	19.561	2.368	9.161	14.817	20.965	27.211	35.673	49.404	95.477
9. Jesús	19.962	2.248	8.711	14.983	21.019	27.018	35.612	50.536	103.375
10. Quatre Carreres	20.610	2.378	9.127	14.875	20.466	26.615	34.621	48.750	95.040
11. Poblats Marítics	18.095	2.546	8.957	14.696	20.853	26.293	35.635	49.203	85.923
12. Camins al Grau	26.066	2.294	9.032	14.639	21.093	26.220	35.204	48.714	107.025
13. Algirós	24.000	2.392	9.068	14.630	20.722	26.682	35.850	49.281	94.207
14. Benimaclet	24.956	2.218	9.042	14.928	20.734	27.187	34.814	50.007	104.945
15. Rascanya	17.470	2.400	9.145	14.517	21.164	26.911	33.867	49.690	92.034
16. Benicalap	19.807	2.441	8.854	14.739	20.659	26.364	34.628	50.345	100.567
17. Pobles del Nord	23.165	2.594	9.142 (c)	15.408	20.461 (b)	(*) (b)	59.113 (1)	(*)	(*)
18. Pobles de l'Oest	15.799	2.602	8.909	14.286	21.810	25.775 (c)	35.063 (c)	68.319 (2)(b)	(*)
19. Pobles del Sud	19.818	2.462	9.010	15.093	20.393	26.550	34.189	48.911 (c)	96.961 (c)

Notas: (a) Muestra insuficiente para poder mostrar las estimaciones en más de un año.

(b) Muestra deficiente: únicamente en un año hay muestra insuficiente.

(c) Puede contener errores elevados de muestreo en más de un año.

(1) Más de 30.000 €

(2) Más de 42.000 €

(*) Datos agregados en otra columna

Datos en €.

Véase la [metodología](#) para consultar las definiciones.

Fuente: Elaboración de la Oficina de Estadística a partir del fichero de microdatos del IRPF.

IEF. Ministerio de Hacienda y Administraciones Públicas. <http://www.ief.es/>

Renta Media de las declaraciones. Negativas o ≤ 6.000 €. 2009-2011

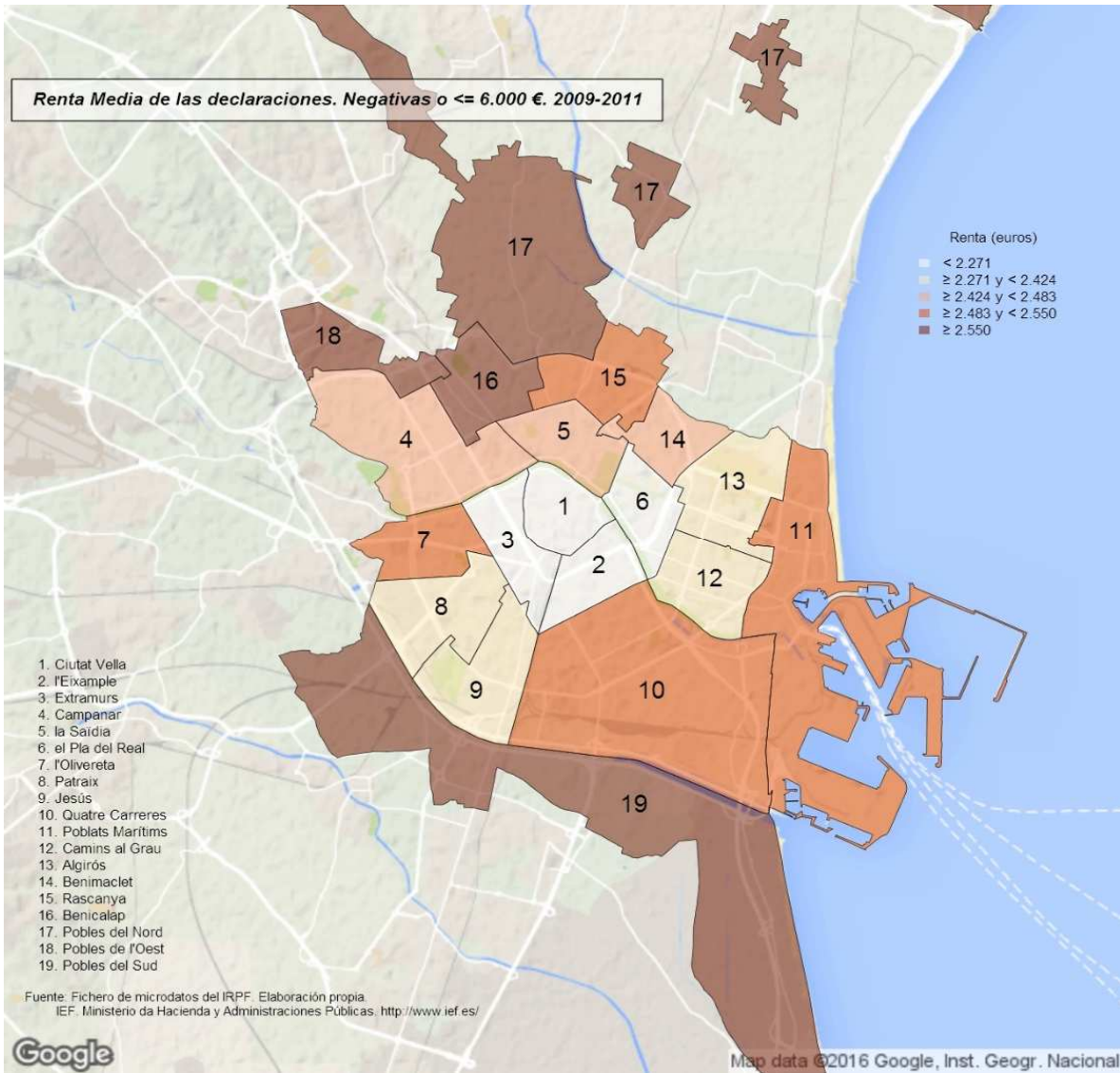

Renta Media de las declaraciones. > 6.000 € y <= 18.000 €. 2009-2011

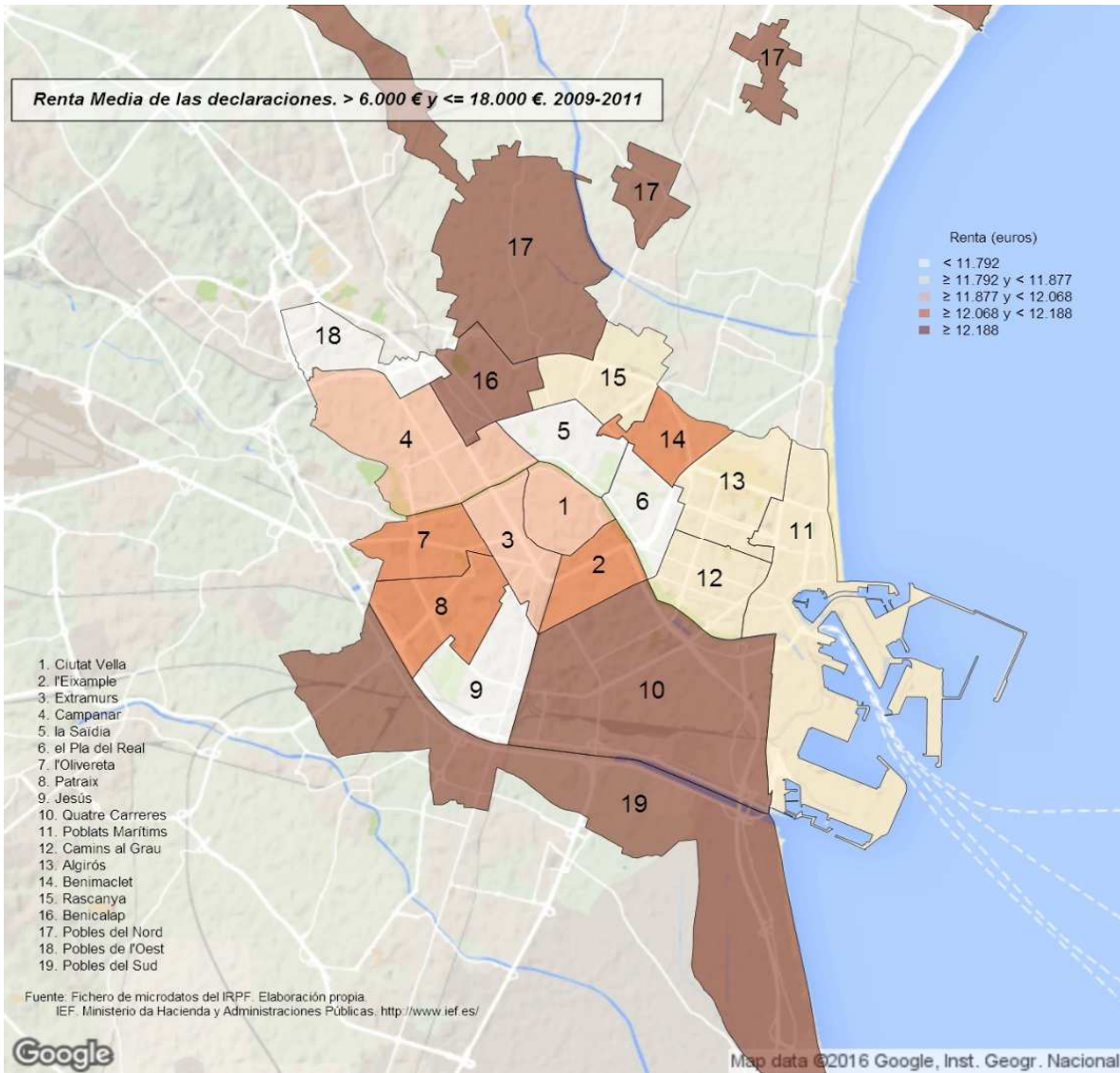

Renta Media de las declaraciones. > 18.000 € y <= 30.000 €. 2009-2011

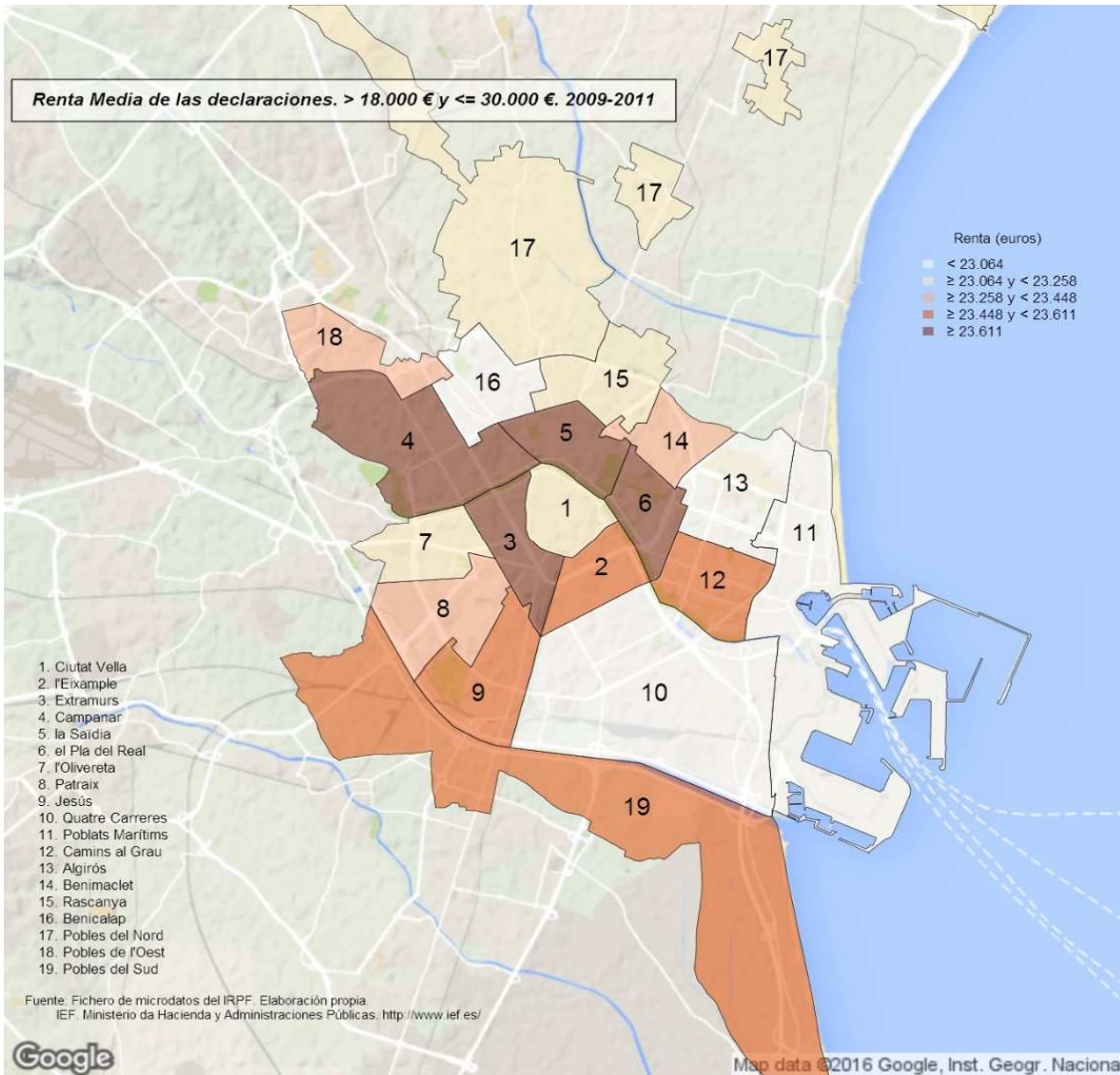

Renta Media de las declaraciones. > 30.000 €. 2009-2011

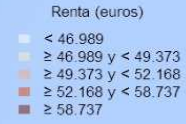

1. Ciutat Vella
2. l'Eixample
3. Extramurs
4. Campanar
5. la Sardia
6. el Pla del Real
7. l'Olivereta
8. Patraix
9. Jesús
10. Quatre Carreres
11. Pobles Marítims
12. Camins al Grau
13. Algirós
14. Benimaclet
15. Rascanya
16. Benicalap
17. Pobles del Nord
18. Pobles de l'Oest
19. Pobles del Sud

Fuente: Fichero de microdatos del IRPF. Elaboración propia
IEF. Ministerio de Hacienda y Administraciones Públicas. <http://www.ief.es/>

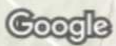

Map data ©2016 Google, Inst. Geogr. Nacional

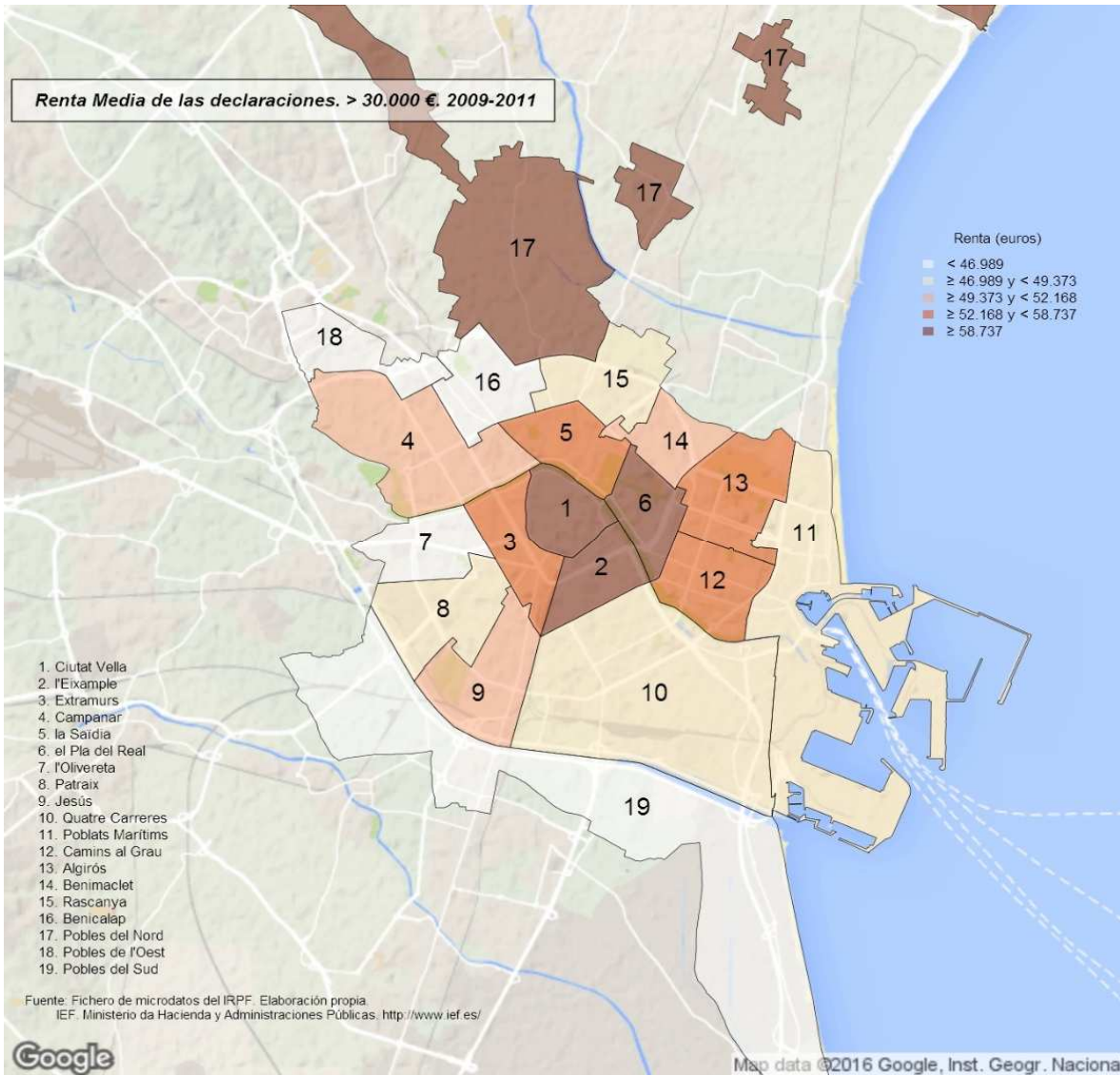

26. Deciles de la distribución de Renta; deciles de los distritos. Distritos. 2009-2011

	Decil 1	Decil 2	Decil 3	Decil 4	Decil 5	Decil 6	Decil 7	Decil 8	Decil 9
Valencia	3.202	6.611	10.289	13.448	17.067	21.074	26.003	32.929	44.661
1. Ciutat Vella	4.067	8.201	12.094	15.663	20.440	24.919	31.724	39.340	64.440
2. l'Eixample	3.897	8.104	12.564	17.802	22.056	27.393	34.505	44.627	67.348
3. Extramurs	3.252	7.026	11.156	15.054	19.247	25.960	31.064	36.129	53.460
4. Campanar	3.776	7.655	11.524	14.748	18.956	22.581	26.645	32.593	41.042
5. la Saïdia	2.756	6.119	9.186	12.399	15.804	19.837	26.358	32.147	46.600
6. el Pla del Real	4.079	9.297	13.854	19.744	25.543	32.668	39.581	48.523	66.808
7. l'Olivivereta	2.576	5.692	9.485	12.199	15.167	18.296	22.616	29.052	38.483
8. Patraix	2.811	6.181	9.846	12.856	15.738	19.386	23.371	29.068	38.250
9. Jesús	3.043	6.288	9.324	12.417	15.809	19.109	23.007	28.956	37.335
10. Quatre Carreres	3.192	6.411	9.843	13.119	16.034	18.889	23.902	30.426	41.245
11. Poblats Marítims	3.008	6.324	8.965	11.717	14.017	16.706	20.730	25.453	37.070
12. Camins al Grau	3.493	7.373	11.498	15.144	19.671	24.095	29.345	37.191	49.260
13. Algirós	3.149	6.768	10.655	14.179	18.124	22.394	28.432	36.426	49.047
14. Benimaclet	3.455	7.371	11.853	15.858	20.178	24.458	29.798	34.309	42.114
15. Rascanya	2.412	5.444	8.562	11.542	13.869	17.192	21.653	25.813	32.732
16. Benicalap	3.212	6.611	10.540	13.810	17.272	20.053	23.588	28.484	35.320
17. Pobles del Nord	3.374	7.114	11.256	14.358	16.690	19.126	23.444	28.668	38.356
18. Pobles de l'Oest	2.602	5.335	7.345	9.989	11.814	14.578	18.246	24.208	33.511
19. Pobles del Sud	3.595	6.778	10.061	12.857	15.570	18.717	23.354	29.516	37.018

Notas: Renta en €.

Véase la [metodología](#) para consultar las definiciones.

Fuente: Elaboración de la Oficina de Estadística a partir del fichero de microdatos del IRPF.

IEF. Ministerio de Hacienda y Administraciones Públicas. <http://www.ief.es/>

27. Renta total en cada decil de renta; deciles de los distritos. Distritos. 2009-2011

	Decil 1	Decil 2	Decil 3	Decil 4	Decil 5	Decil 6	Decil 7	Decil 8	Decil 9	Decil 10
Valencia	22.475.361	198.338.152	337.425.182	485.386.927	612.846.839	756.869.632	923.970.698	1.130.293.862	1.425.356.058	2.984.357.588
1. Ciutat Vella	-553.671	10.035.347	16.024.857	22.439.689	28.303.716	37.207.679	44.476.704	51.733.130	70.304.437	215.148.585
2. l'Eixample	1.038.179	13.636.629	23.804.423	36.202.702	45.336.239	56.640.444	68.982.200	87.824.764	115.021.125	405.866.600
3. Extramurs	682.889	12.624.311	21.355.256	31.999.051	40.098.686	53.578.398	67.287.706	77.449.527	95.682.464	204.520.467
4. Campanar	1.967.868	11.238.358	18.457.918	25.775.220	33.321.696	40.082.716	47.342.122	58.201.377	67.842.361	132.498.200
5. la Saïdia	1.034.023	9.698.713	16.502.302	24.189.662	30.565.312	38.191.773	50.260.859	62.141.953	80.495.438	176.725.363
6. el Pla del Real	1.831.690	11.391.547	19.813.700	28.637.895	37.148.000	46.100.803	55.267.193	67.711.696	79.467.472	218.920.987
7. l'Olivereta	951.964	9.352.824	16.677.586	24.725.092	29.839.884	37.081.614	45.250.621	57.707.228	72.158.645	116.409.537
8. Patraix	1.166.554	11.969.639	21.139.899	30.598.985	37.670.923	46.448.313	56.533.220	69.569.378	87.300.468	148.885.752
9. Jesús	1.256.544	12.117.485	19.577.067	27.661.329	35.947.317	44.278.460	53.092.990	64.623.979	81.916.176	149.300.180
10. Quatre Carreres	1.736.561	16.434.381	27.993.995	39.979.758	49.251.028	59.694.361	72.440.211	91.314.854	119.473.557	212.745.324
11. Poblat Marítims	1.693.394	12.135.902	18.636.505	26.111.730	32.943.229	37.864.000	47.815.000	59.299.002	75.879.580	134.598.220
12. Camins al Grau	2.559.380	17.898.202	31.019.846	43.608.491	56.781.077	72.026.282	84.538.341	105.065.505	134.062.339	279.408.619
13. Algirós	1.192.151	9.561.312	16.964.191	23.935.978	31.272.759	38.364.425	46.987.481	59.974.522	75.478.944	132.926.207
14. Benimaclet	1.336.081	8.440.510	15.453.330	21.863.383	28.209.977	34.720.274	42.366.535	47.453.621	57.039.594	116.059.080
15. Rascanya	1.121.982	9.457.681	16.619.325	24.012.138	30.449.802	36.165.023	46.328.743	54.852.077	68.970.166	115.242.293
16. Benicalap	1.761.720	11.109.842	18.970.901	28.228.913	34.614.614	41.960.277	48.749.048	58.158.019	72.313.823	120.247.732
17. Pobles del Nord	524.121	3.060.049	5.513.986	7.508.047	9.021.804	10.134.327	13.098.087	15.448.538	18.714.070	29.365.971
18. Pobles de l'Oest	347.832	2.496.381	3.948.449	5.234.111	7.071.047	7.982.955	10.337.640	13.682.563	19.210.699	21.078.276
19. Pobles del Sud	826.098	5.679.036	8.951.645	12.674.755	14.999.728	18.347.509	22.815.996	28.082.129	34.024.701	54.410.196

Notas: Renta en €.

Véase la [metodología](#) para consultar las definiciones.

Fuente: Elaboración de la Oficina de Estadística a partir del fichero de microdatos del IRPF.

IEF. Ministerio de Hacienda y Administraciones Públicas. <http://www.ief.es/>

28. Renta media en cada decil de renta; deciles de los distritos. Distritos. 2009-2011

	Decil 1	Decil 2	Decil 3	Decil 4	Decil 5	Decil 6	Decil 7	Decil 8	Decil 9	Decil 10
Valencia	531	4.966	8.450	11.923	15.180	18.990	23.499	29.342	37.806	84.733
1. Ciutat Vella	-289	6.316	10.054	14.021	18.436	23.163	29.018	36.270	49.465	136.317
2. l'Eixample	560	6.622	12.242	17.747	22.408	26.915	34.080	44.271	61.950	209.825
3. Extramurs	145	5.429	9.620	13.935	18.208	24.231	30.082	34.844	43.545	97.564
4. Campanar	800	5.212	9.041	12.872	16.865	20.895	24.799	29.966	36.730	76.132
5. la Saïdia	462	4.459	7.698	11.006	14.185	17.725	23.230	29.232	39.551	88.600
6. el Pla del Real	1.084	6.949	11.859	17.541	23.590	30.236	36.985	45.049	56.306	143.824
7. l'Olivereta	432	4.427	7.913	11.285	14.205	17.384	20.736	24.875	32.124	56.209
8. Patraix	423	4.601	8.102	11.399	14.517	17.792	21.491	26.252	33.558	61.296
9. Jesús	257	5.286	9.174	13.059	17.270	22.606	27.910	32.643	39.502	88.695
10. Quatre Carreres	514	4.842	8.257	11.512	14.633	17.811	21.863	27.436	36.933	68.667
11. Poblats Marítims	645	4.737	7.445	10.560	12.989	15.940	19.833	24.608	32.928	59.801
12. Camins al Grau	775	5.488	9.564	13.163	17.195	21.355	25.773	32.885	41.977	78.191
13. Algirós	641	5.547	9.728	13.692	18.393	23.376	28.502	36.132	46.896	87.460
14. Benimaclet	864	5.444	9.980	14.182	18.441	22.776	28.047	32.508	38.893	86.258
15. Rascanya	477	4.055	7.067	10.197	12.787	15.336	19.823	23.840	29.802	56.047
16. Benicalap	1.137	5.966	9.715	13.593	17.490	21.167	24.862	29.714	36.650	76.795
17. Pobles del Nord	910	5.428	9.743	13.576	16.284	19.075	23.313	28.202	36.110	96.360
18. Pobles de l'Oest	2.522	8.061	11.349	14.089	16.147	18.981	23.148	28.264	39.632	93.605
19. Pobles del Sud	859	5.353	8.516	11.464	14.158	17.725	22.308	27.051	33.843	73.862

Notas: Renta en €.

Véase la [metodología](#) para consultar las definiciones.

Fuente: Elaboración de la Oficina de Estadística a partir del fichero de microdatos del IRPF.

IEF. Ministerio de Hacienda y Administraciones Públicas. <http://www.ief.es/>

29. Declaraciones en cada decil de renta; deciles de la ciudad. Distritos. 2009-2011

	Decil 1 3.202 €	Decil 2 6.611 €	Decil 3 10.289 €	Decil 4 13.448 €	Decil 5 17.067 €	Decil 6 21.074 €	Decil 7 26.00€	Decil 8 32.929 €	Decil 9 44.661 €	Decil 10 > 44.661 €
Valencia	37.630	37.480	37.298	37.569	37.774	37.821	37.594	38.335	37.428	37.177
1. Ciutat Vella	1.257	1.257	1.484	1.173	1.446	1.404	1.550	1.382	1.922	2.458
2. l'Eixample	1.931	1.879	1.986	1.165	1.486	2.498	1.994	2.548	2.572	4.330
3. Extramurs	2.295	2.014	2.102	1.883	2.295	1.808	1.445	3.674	2.577	3.057
4. Campanar	1.613	1.683	1.765	1.821	1.750	1.666	2.741	2.035	2.219	1.576
5. la Saïdia	2.326	2.369	2.138	2.340	2.083	2.063	1.586	2.317	1.532	2.437
6. el Pla del Real	1.283	983	1.168	988	818	1.543	1.139	1.624	2.379	3.614
7. l'Olivereta	2.524	2.458	1.944	2.862	2.401	2.041	1.899	2.002	2.156	1.291
8. Patraix	2.911	2.771	2.501	3.014	3.120	2.573	2.538	2.610	2.495	1.625
9. Jesús	2.487	2.775	2.907	2.277	2.633	2.638	2.779	2.310	2.386	1.327
10. Quatre Carreres	3.348	3.592	3.648	3.280	3.930	4.084	2.643	3.345	2.908	2.764
11. Poblat Marítims	2.584	2.745	3.085	3.487	3.019	2.436	2.670	1.617	1.669	1.427
12. Camins al Grau	2.926	2.747	2.777	2.932	2.615	2.745	3.889	3.374	3.519	4.161
13. Algirós	1.827	1.725	1.565	1.857	1.384	2.096	1.750	1.662	2.065	2.281
14. Benimaclet	1.401	1.336	1.093	1.215	1.197	1.745	1.566	1.832	1.953	1.604
15. Rascanya	2.788	2.624	2.744	2.848	2.723	2.027	2.785	2.353	1.231	987
16. Benicalap	2.204	2.213	2.144	1.967	2.545	2.673	3.057	1.858	2.225	1.089
17. Pobles del Nord	326	319	321	273	465	387	215	295	261	332
18. Pobles de l'Oest	693	865	816	1.049	483	257	712	369	329	213
19. Pobles del Sud	905	1.125	1.111	1.138	1.381	1.136	635	1.128	1.031	605

Nota: Véase la [metodología](#) para consultar las definiciones.

Fuente: Elaboración de la Oficina de Estadística a partir del fichero de microdatos del IRPF.

IEF. Ministerio de Hacienda y Administraciones Públicas. <http://www.ief.es/>

30. Renta total en cada decil de renta; deciles de la ciudad. Distritos. 2009-2011

	Decil 1	Decil 2	Decil 3	Decil 4	Decil 5	Decil 6	Decil 7	Decil 8	Decil 9	Decil 10
	3.202 €	6.611 €	10.289 €	13.448 €	17.067 €	21.074 €	26.00€	32.929 €	44.661 €	> 44.661 €
Valencia	19.255.661	185.984.789	313.992.141	446.558.093	571.148.194	717.062.821	882.064.078	1.124.564.292	1.418.440.864	3.161.110.293
1. Ciutat Vella	-1.624.492	6.401.423	12.474.458	13.965.317	21.851.224	26.905.596	36.488.086	40.546.055	72.068.224	265.561.475
2. l'Eixample	-161.024	9.259.539	17.257.083	13.365.642	22.781.939	47.148.221	46.856.380	75.369.366	101.664.404	521.186.134
3. Extramurs	530.905	10.125.042	17.152.217	22.142.419	34.877.709	34.428.635	34.043.648	108.100.808	98.648.627	245.179.494
4. Campanar	886.616	8.257.361	14.817.831	21.785.397	26.515.832	31.655.314	63.964.726	60.188.229	82.669.559	126.328.460
5. la Saïdia	1.385.929	11.726.892	17.682.065	27.938.860	30.953.133	39.016.386	37.873.693	68.031.587	58.510.864	196.994.578
6. el Pla del Real	592.852	4.804.854	9.769.251	11.559.112	12.105.718	29.771.425	27.799.607	47.935.889	92.111.555	329.246.813
7. l'Olivereta	1.959.754	12.271.955	16.604.160	33.972.959	36.931.896	38.412.407	43.561.114	57.856.439	81.676.078	87.079.654
8. Patraix	1.966.611	13.716.802	21.215.090	35.553.843	47.845.509	48.686.337	58.537.523	75.117.578	93.954.188	115.106.611
9. Jesús	1.222.360	14.060.535	24.204.441	26.963.003	39.826.956	49.970.742	64.954.182	67.362.782	89.880.726	110.997.856
10. Quatre Carreres	1.557.450	17.629.445	31.611.425	39.061.622	59.259.108	77.101.750	61.986.544	97.534.419	110.637.713	194.914.056
11. Poblat Marítims	2.006.764	13.935.390	25.497.626	41.395.354	45.686.121	45.847.905	63.005.134	46.733.962	64.009.751	99.529.715
12. Camins al Grau	1.662.670	13.503.261	23.488.842	35.103.161	39.383.723	52.643.185	92.649.082	100.263.380	135.765.864	331.409.958
13. Algirós	1.090.015	8.496.727	13.117.823	22.141.306	20.814.558	40.408.367	41.227.077	48.907.079	79.643.972	161.264.010
14. Benimaclet	934.689	6.581.603	9.132.195	14.258.428	17.681.011	33.009.209	36.554.947	55.335.604	71.006.544	128.404.069
15. Rascanya	2.318.879	12.686.302	22.882.193	34.195.842	40.515.574	38.238.363	64.143.567	68.610.062	45.741.606	74.397.087
16. Benicalap	1.671.785	10.802.855	18.026.587	23.891.596	38.556.790	50.637.748	71.717.561	53.984.814	80.496.105	85.466.602
17. Pobles del Nord	261.841	1.556.517	2.671.153	3.230.310	7.130.407	7.348.343	5.115.086	8.620.560	9.367.838	28.665.609
18. Pobles de l'Oest	601.831	4.492.966	6.866.465	12.501.621	7.386.762	4.681.567	16.649.393	11.165.801	12.334.349	14.749.046
19. Pobles del Sud	390.229	5.675.321	9.521.238	13.532.303	21.044.224	21.151.322	14.936.728	32.899.878	38.252.898	44.629.067

Notas: Renta en €.

Véase la [metodología](#) para consultar las definiciones.

Fuente: Elaboración de la Oficina de Estadística a partir del fichero de microdatos del IRPF.

IEF. Ministerio de Hacienda y Administraciones Públicas. <http://www.ief.es/>

31. Indicadores S80/S20 y S90/S10 según la distribución en deciles de la renta. Distritos. 2009-2011

	D8/D2	D9/D1	I. Gini
Valencia	4,99	14,17	0,478
Provincia de Valencia	4,96	14,17	0,468
España	4,77	12,84	0,450
Valencia	4,99	14,17	0,478
1. Ciutat Vella	4,83	15,98	0,532
2. l'Eixample	5,55	17,42	0,582
3. Extramurs	5,14	16,77	0,467
4. Campanar	4,31	11,15	0,434
5. la Saïdia	5,34	19,54	0,514
6. el Pla del Real	5,41	18,03	0,513
7. l'Olivereta	5,11	15,11	0,413
8. Patraix	4,70	13,69	0,434
9. Jesús	4,62	12,64	0,496
10. Quatre Carreres	4,80	13,35	0,454
11. Poblats Marítims	4,03	12,35	0,441
12. Camins al Grau	5,05	14,18	0,439
13. Algirós	5,46	16,17	0,463
14. Benimaclet	4,67	12,45	0,435
15. Rascanya	4,80	14,25	0,436
16. Benicalap	4,37	11,29	0,419
17. Pobles del Nord	4,08	11,95	0,466
18. Pobles de l'Oest	4,63	14,00	0,577
19. Pobles del Sud	4,35	10,30	0,452

Nota: Véase la [metodología](#) para consultar las definiciones.

Fuente: Elaboración de la Oficina de Estadística a partir del fichero de microdatos del IRPF.

IEF. Ministerio de Hacienda y Administraciones Públicas. <http://www.ief.es/>

Indicador de desigualdad D8/D2. 2009-2011

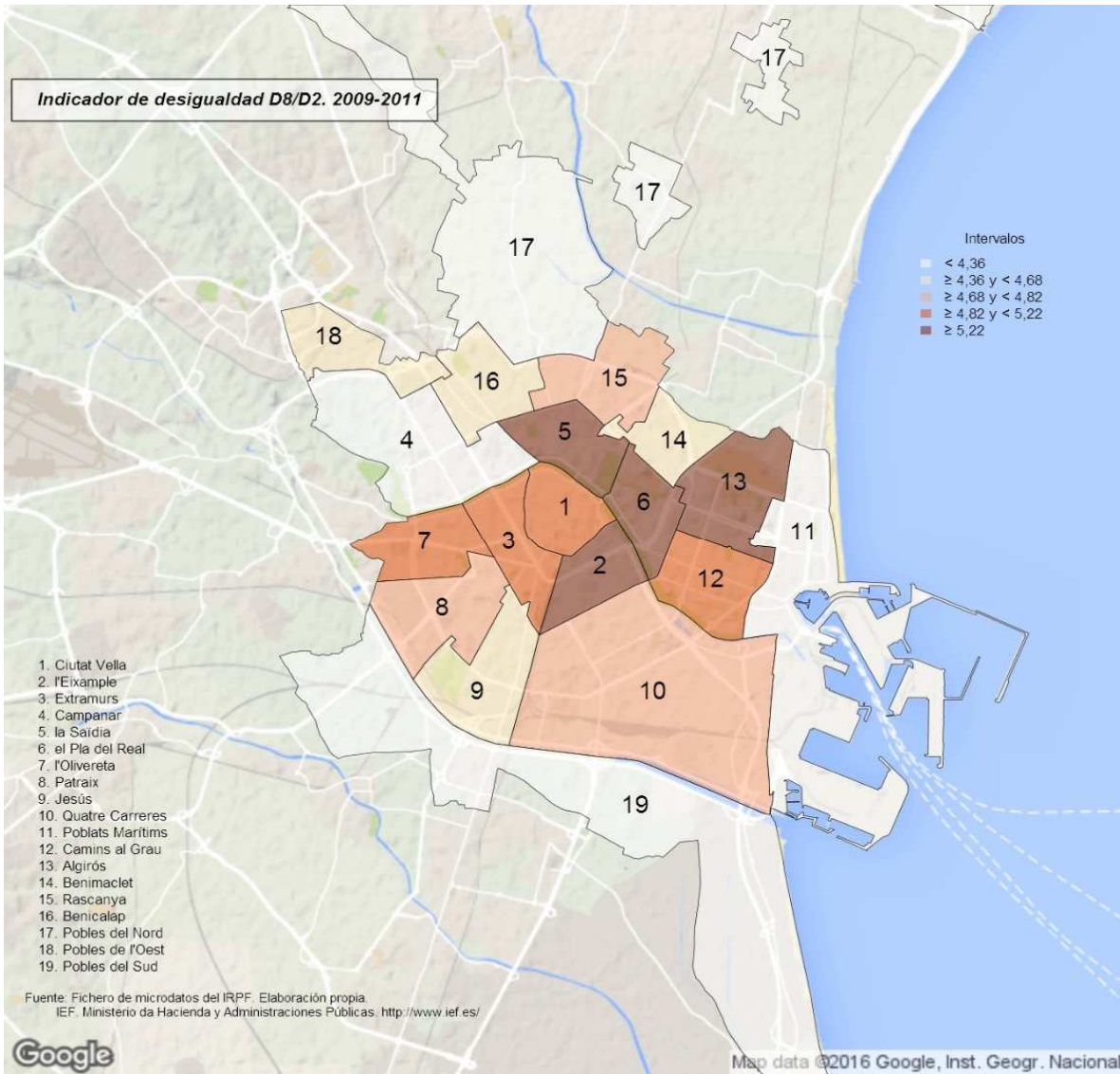

Indicador de desigualdad D9/D1. 2009-2011

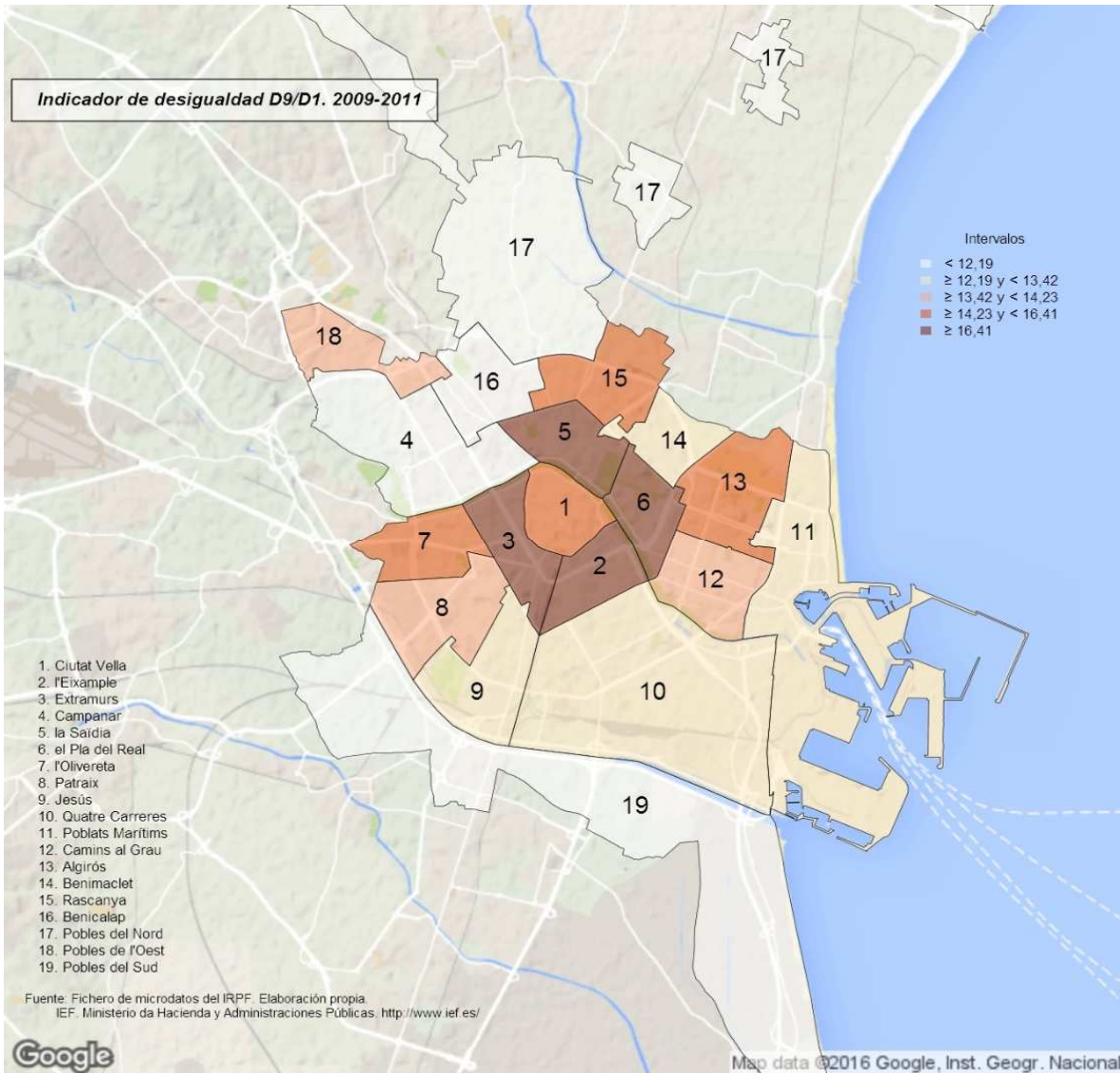

Índice de Gini, 2009-2011

