



# IRPF

## Dades per a la ciutat de València i els seus Districtes

2008 -  
2010



AJUNTAMENT DE VALÈNCIA  
ÀREA DE GOVERN INTERIOR  
OFICINA D'ESTADÍSTICA



**AJUNTAMENT DE VALENCIA**  
ÀREA DE GOVERN INTERIOR

ELABORACIÓ:

Oficina d'Estadística

Jordi Hidalgo Sánchez  
Francisco Martínez Ruiz  
Carmiña Moya Equiza  
Tomás Morales Lorente  
María Rodríguez Ciria

Han col·laborat:

Álvaro Briz Redón  
Patricia Lara Giménez  
Ruben Morenilla Parada  
Marta Moshuk

OFICINA D'ESTADÍSTICA

[www.valencia.es/estadistica](http://www.valencia.es/estadistica)

[estadistica@valencia.es](mailto:estadistica@valencia.es)

## **Impost sobre la Renda de les Persones Físiques (IRPF)**

[1. Anàlisi descriptiu de l'Impost. València. 2010](#)

[1.1. Declaracions segons tipus. València. 2008, 2009 i 2010](#)

[1.2. Declaracions segons l'estat civil de la persona primera declarant. València. 2008, 2009 i 2010](#)

[1.3. Declaracions segons sexe de la persona primera declarant. València. 2008, 2009 i 2010](#)

[1.4. Declaracions segons el tipus de declaració, l'estat civil i el sexe de la primera persona declarant. València. 2008, 2009 i 2010](#)

[1.5. Declaracions segons el nombre de descendents. València. 2008, 2009 i 2010](#)

[1.6. Declaracions segons els ascendents o descendents. València. 2008, 2009 i 2010](#)

[1.7. Declaracions segons l'edat de la persona primera declarant. València. 2008, 2009 i 2010](#)

[1.8. Declaracions segons trams de renda. València. 2008, 2009 i 2010](#)

[1.9. Decils de la distribució de Renda. València. 2008, 2009 i 2010](#)

[1.10. Indicadors S80/S20 i S90/S10 segons la distribució en decils de la renda. València. 2008, 2009 i 2010](#)

[2. Declaracions segons tipus. Districtes. 2008-2010](#)

[3. Renda total segons tipus de declaració. Districtes. 2008-2010](#)

[4. Renda mitjana segons tipus de declaració. Districtes. 2008-2010](#)

[5. Declaracions segons l'estat civil de la persona primera declarant. Districtes. 2008-2010](#)

[6. Renda total segons l'estat civil de la persona primera declarant. Districtes. 2008-2010](#)

[7. Renda mitjana segons l'estat civil de la persona primera declarant. Districtes. 2008-2010](#)

[8. Declaracions segons sexe de la persona primera declarant. Districtes. 2008-2010](#)

[9. Renda total segons sexe de la persona primera declarant. Districtes. 2008-2010](#)

[10. Renda mitjana segons sexe de la persona primera declarant. Districtes. 2008-2010](#)

[11. Declaracions segons el tipus de declaració, l'estat civil i el sexe de la primera persona declarant. Districtes. 2008-2010](#)

[12. Renda total segons el tipus de declaració, l'estat civil i el sexe de la primera persona declarant. Districtes. 2008-2010](#)

[13. Renda mitjana segons el tipus de declaració, l'estat civil i el sexe de la primera persona declarant. Districtes. 2008-2010](#)

[14. Declaracions segons el nombre de descendents. Districtes. 2008-2010](#)

[15. Renda total segons el nombre de descendents. Districtes. 2008-2010](#)

[16. Renda mitjana segons el nombre de descendents. Districtes. 2008-2010](#)

[17. Declaracions segons els ascendents o descendents. Districtes. 2008-2010](#)

[18. Renda total segons els ascendents o descendents. Districtes. 2008-2010](#)

[19. Renda mitjana segons els ascendents o descendents. Districtes. 2008-2010](#)

[20. Declaracions segons l'edat de la persona primera declarant. Districtes. 2008-2010](#)

[21. Renda total segons l'edat de la persona primera declarant. Districtes. 2008-2010](#)

[22. Renda mitjana segons l'edat de la persona primera declarant. Districtes. 2008-2010](#)

[23. Declaracions segons trams de renda. Districtes. 2008-2010](#)

[24. Renda total segons trams de renda. Districtes. 2008-2010](#)

[25. Renda mitjana segons trams de renda. Districtes. 2008-2010](#)

[26. Decils de la distribució de Renda; decils dels districtes. Districtes. 2008-2010](#)

[27. Renda total en cada decil de renda; decils de los distritos. Districtes. 2008-2010](#)

[28. Renda mitjana en cada decil de renda; decils dels districtes. Districtes. 2008-2010](#)

[29. Declaracions en cada decil de renda; decils de la ciutat. Districtes. 2008-2010](#)

[30. Renda total en cada decil de renda; decils de la ciutat. Districtes. 2008-2010](#)

[31. Indicadors S80/S20 i S90/S10 segons la distribució en decils de la renda. Districtes. 2008-2010](#)

# 1. Anàlisi decriptiu de l'Impost. València. 2010

## 1a. Tamany de la mostra i de l'univers

	Ciutat de València	Província de València	Espanya
Observacions	34.608	89.351	1.904.554
Declaracions	378.629	1.193.620	19.257.032

## 1b. Principals magnituds fiscals

Ciutat de València	Declaracions	Mínim	Màxim	Total	Mitjana	Desv. típ.
Rend. del treball. Retribuions dineràries	378.629	0,00	4.410.320,30	8.404.499.862,72	22.195,75	26.816,17
Renda del període	378.629	-333.674,38	18.986.844,32	9.785.957.399,01	25.846,39	59.749,34
Base Imposable	378.629	-337.754,38	18.984.192,32	8.740.009.680,50	23.084,03	59.774,41
Base Liquidable	378.629	-338.283,26	18.984.192,32	8.367.155.333,39	22.100,06	59.458,40
Quota Integra	378.629	0,00	4.017.078,53	1.711.572.161,33	4.520,85	15.606,91
Quota Líquida	378.629	0,00	4.017.078,53	1.613.382.130,01	4.261,29	15.559,56
Quota Resultant	378.629	0,00	4.017.078,53	1.595.057.886,83	4.212,72	15.466,61
Quota Real	378.629	-3.400,00	4.017.078,53	1.581.082.059,67	4.175,73	15.471,31
Resultat de la declaració	378.629	-103.140,43	3.943.223,90	-51.759.686,46	-136,70	10.610,63
Renda	378.629	-337.754,38	18.984.192,32	8.723.841.482,35	23.040,98	59.780,67

Prov. de València	Declaracions	Mínim	Màxim	Total	Mitjana	Desv. típ.
Rend. del treball. Retribuions dineràries	1.193.620	0,00	9.034.797,01	22.947.074.124,95	19.224,77	25.073,65
Renda del període	1.193.620	-1.624.744,42	18.986.844,32	26.013.152.280,90	21.793,49	46.133,40
Base Imposable	1.193.620	-1.628.450,66	18.984.192,32	22.647.534.119,93	18.973,82	46.170,82
Base Liquidable	1.193.620	-1.628.455,48	18.984.192,32	21.505.323.376,37	18.016,89	45.757,74
Quota Integra	1.193.620	0,00	4.017.078,53	4.020.068.903,40	3.367,96	12.842,20
Quota Líquida	1.193.620	0,00	4.017.078,53	3.713.598.416,70	3.111,21	12.793,14
Quota Resultant	1.193.620	0,00	4.017.078,53	3.655.113.345,51	3.062,21	12.360,21
Quota Real	1.193.620	-3.409,48	4.017.078,53	3.607.831.699,20	3.022,60	12.365,53
Resultat de la declaració	1.193.620	-454.802,45	3.943.223,90	-277.653.755,22	-232,61	7.292,20
Renda	1.193.620	-1.628.450,66	18.984.192,32	22.590.424.737,32	18.925,97	46.160,76

Espanya	Declaracions	Mínim	Màxim	Total	Mitjana	Desv. típ.
Rend. del treball. Retribuions dineràries	19.257.032	0,00	17.540.885,12	392.122.564.052,27	20.362,57	28.618,58
Renda del període	19.257.032	-8.234.023,13	111.058.304,73	442.426.010.525,19	22.974,78	52.655,50
Base Imposable	19.257.032	-8.234.023,13	111.055.652,73	390.075.957.550,46	20.256,29	52.683,50
Base Liquidable	19.257.032	-8.234.023,13	111.055.652,73	370.429.348.426,49	19.236,06	52.386,39
Quota Integra	19.257.032	0,00	23.454.174,09	71.913.451.579,61	3.734,40	15.189,43
Quota Líquida	19.257.032	0,00	23.450.693,84	66.645.140.397,84	3.460,82	15.117,64
Quota Resultant	19.257.032	0,00	23.445.641,81	65.681.557.492,49	3.410,78	14.978,96
Quota Real	19.257.032	-12.000,00	23.445.641,81	64.917.045.804,79	3.371,08	14.982,59
Resultat de la declaració	19.257.032	-519.412,54	23.184.486,84	-4.653.652.175,71	-241,66	8.476,64
Renda	19.257.032	-8.234.023,13	111.055.652,73	389.177.642.253,27	20.209,64	52.669,62

Notes: Dades en €.

Vegeu la [metodologia](#) per a consultar les definicions.

Font: Elaboració de l'Oficina d'Estadística a partir del fitxer de microdades de l'IRPF.

IEF. Ministeri d'Hisenda i Administracions Públiques. <http://www.ief.es/>

### Evolució de la Renda

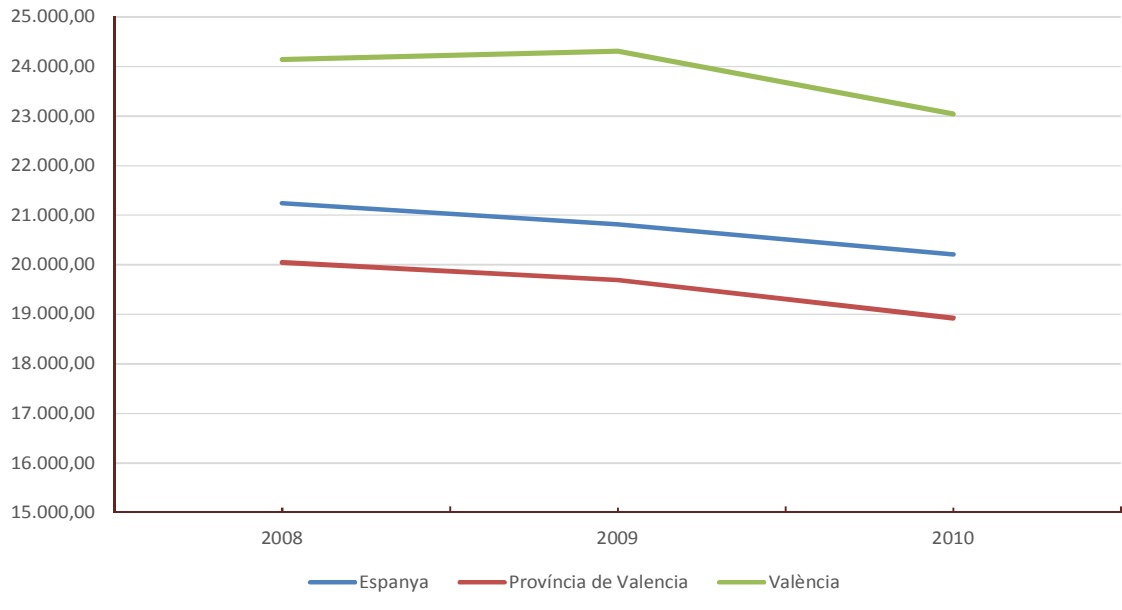

### Principals magnituds. Total Ciutat de València

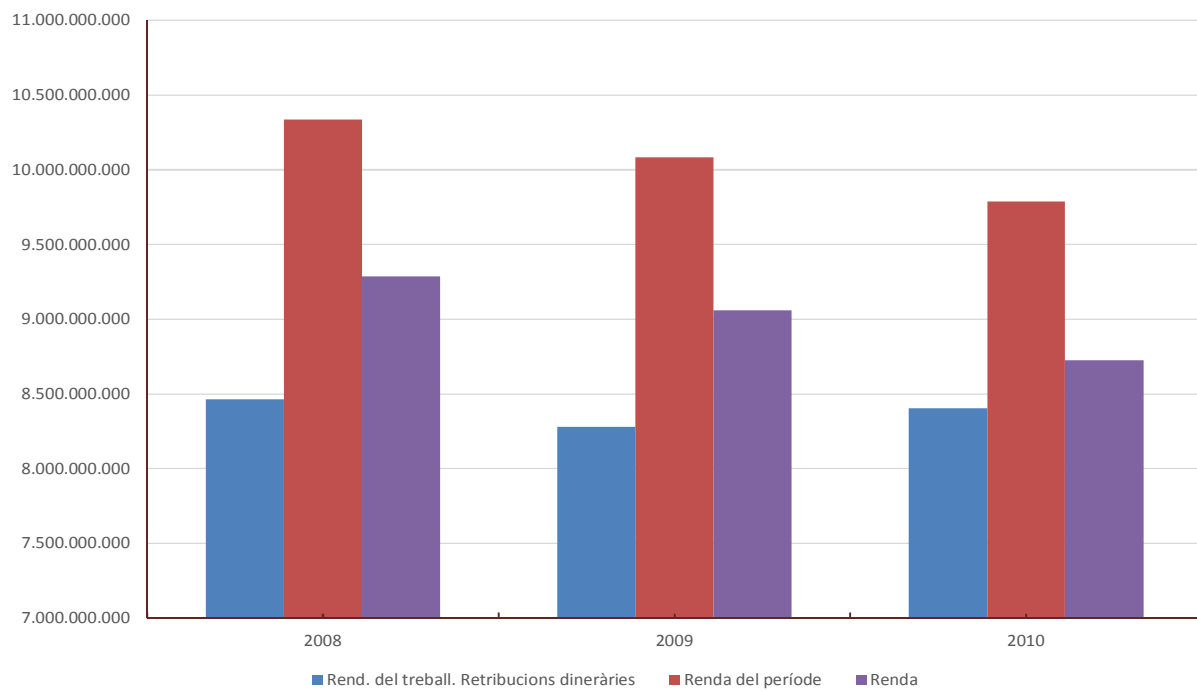

### 1.1. Declaracions segons tipus. València. 2008, 2009 i 2010

Nombre de declaracions	2008		2009		2010		Variació	Variació	Variació
		%		%		%	2009/2008	2010/2009	2010/2008
<b>Total</b>	<b>384.708</b>		<b>372.717</b>		<b>378.629</b>		<b>-3,1%</b>	<b>1,6%</b>	<b>-1,6%</b>
Individual	307.935	80,0%	299.858	80,5%	303.640	80,2%	-2,6%	1,3%	-1,4%
Conjunta	76.773	20,0%	72.859	19,5%	74.988	19,8%	-5,1%	2,9%	-2,3%
Monoparental	12.927	16,8%	14.524	19,9%	12.383	16,5%	12,4%	-14,7%	-4,2%
De matrimoni	63.846	83,2%	58.335	80,1%	62.605	83,5%	-8,6%	7,3%	-1,9%
<b>Renda total</b>	<b>2008</b>	<b>%</b>	<b>2009</b>	<b>%</b>	<b>2010</b>	<b>%</b>			
<b>Total</b>	<b>9.286.036.127</b>		<b>9.060.012.141</b>		<b>8.724.060.403</b>		<b>-2,4%</b>	<b>-3,7%</b>	<b>-6,1%</b>
Individual	7.307.624.919	78,7%	7.155.929.001	79,0%	6.888.557.534	79,0%	-2,1%	-3,7%	-5,7%
Conjunta	1.978.411.208	21,3%	1.904.083.140	21,0%	1.835.502.869	21,0%	-3,8%	-3,6%	-7,2%
Monoparental	244.757.188	12,4%	284.438.666	14,9%	218.629.947	11,9%	16,2%	-23,1%	-10,7%
De matrimoni	1.733.654.020	87,6%	1.619.644.474	85,1%	1.616.872.922	88,1%	-6,6%	-0,2%	-6,7%
<b>Renda mitjana</b>	<b>2008</b>		<b>2009</b>		<b>2010</b>				
<b>Total</b>	<b>24.138</b>		<b>24.308</b>		<b>23.041</b>		<b>0,7%</b>	<b>-5,2%</b>	<b>-4,5%</b>
Individual	23.731		23.864		22.687		0,6%	-4,9%	-4,4%
Conjunta	25.770		26.134		24.477		1,4%	-6,3%	-5,0%
Monoparental	18.934		19.584		17.655		3,4%	-9,8%	-6,8%
De matrimoni	27.154		27.765		25.827		2,2%	-7,0%	-4,9%

Notes: Renda en €.

Vegeu la [metodologia](#) per a consultar les definicions.

Font: Elaboració de l'Oficina d'Estadística a partir del fitxer de microdades de l'IRPF.

IEF. Ministeri d'Hisenda i Administracions Públiques. <http://www.ief.es/>

## 1.2. Declaracions segons l'estat civil de la persona primera declarant. València. 2008, 2009 i 2010

Nombre de declaracions	2008		2009		2010	
		%		%		%
<b>Total</b>	<b>384.708</b>		<b>372.717</b>		<b>378.629</b>	
Fadrina	117.603	30,6%	120.937	32,4%	120.198	31,7%
Casada	206.615	53,7%	195.400	52,4%	208.851	55,2%
Vidua o divorciada o separada	60.491	15,7%	56.380	15,1%	49.580	13,1%
Renda total	2008		2009		2010	
		%		%		%
<b>Total</b>	<b>9.286.036.127</b>		<b>9.060.012.141</b>		<b>8.724.060.403</b>	
Fadrina	2.061.995.277	22,2%	2.085.374.464	23,0%	2.046.874.815	23,5%
Casada	5.879.325.005	63,3%	5.650.745.569	62,4%	5.640.036.299	64,6%
Vidua o divorciada o separada	1.344.715.845	14,5%	1.323.892.108	14,6%	1.037.149.290	11,9%
Renda mitjana	2008		2009		2010	
<b>Total</b>	<b>24.138</b>		<b>24.308</b>		<b>23.041</b>	
Fadrina	17.534		17.243		17.029	
Casada	28.455		28.919		27.005	
Vidua o divorciada o separada	22.230		23.482		20.919	

Notes: Renda en €.

Vegeu la [metodologia](#) per a consultar les definicions.

Font: Elaboració de l'Oficina d'Estadística a partir del fitxer de microdades de l'IRPF.

IEF. Ministeri d'Hisenda i Administracions Públiques. <http://www.ief.es/>



### Estat civil de la persona primera declarant Renda mitjana

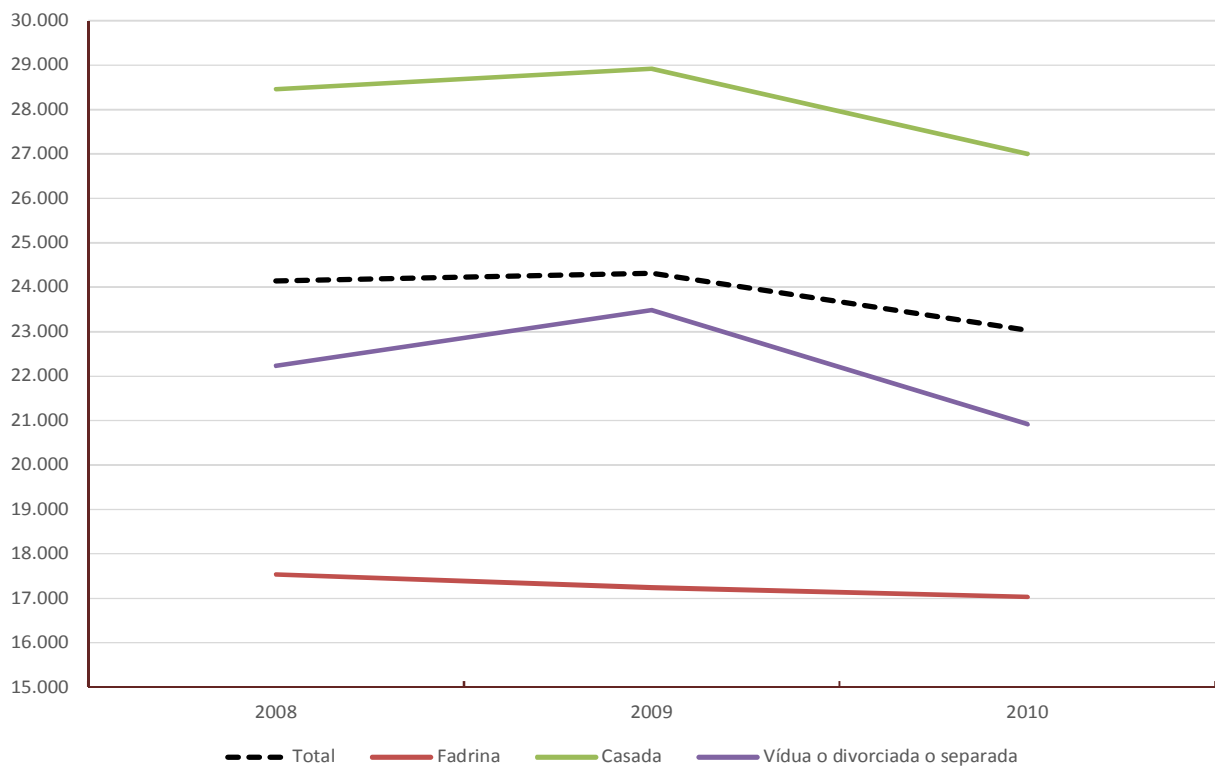

### 1.3. Declaracions segons sexe de la persona primera declarant. València. 2008, 2009 i 2010

Nombre de declaracions		2008	%	2009	%	2010	%
<b>Total</b>		<b>384.708</b>		<b>372.717</b>		<b>378.629</b>	
Homes		207.941	54,1%	199.937	53,6%	206.170	54,5%
Dones		176.767	45,9%	172.779	46,4%	172.458	45,5%
Renda total		2008	%	2009	%	2010	%
<b>Total</b>		<b>9.286.036.127</b>		<b>9.060.012.141</b>		<b>8.724.060.403</b>	
Homes		5.683.001.697	61,2%	5.500.521.517	60,7%	5.361.791.186	61,5%
Dones		3.603.034.430	38,8%	3.559.490.624	39,3%	3.362.269.217	38,5%
Renda mitjana		2008	%Dones/ Homes	2009	%Dones/ Homes	2010	%Dones/ Homes
<b>Total</b>		<b>24.138</b>	<b>74,6%</b>	<b>24.308</b>	<b>74,9%</b>	<b>23.041</b>	<b>75,0%</b>
Homes		27.330		27.511		26.007	
Dones		20.383		20.601		19.496	

Notes: Renda en €.

Vegeu la [metodologia](#) per a consultar les definicions.

Font: Elaboració de l'Oficina d'Estadística a partir del fitxer de microdades de l'IRPF.

IEF. Ministeri d'Hisenda i Administracions Públiques. <http://www.ief.es/>

### Sexe de la persona primera declarant Renda mitjana

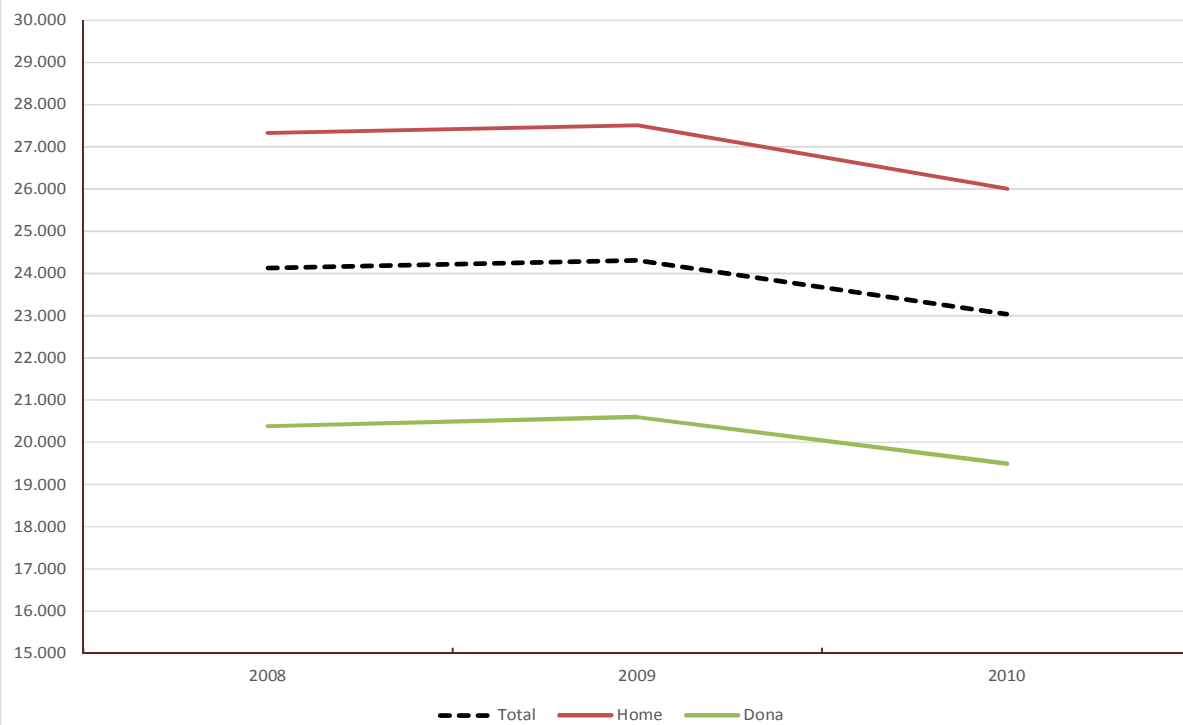

## Sexe de la persona primera declarant Renda total

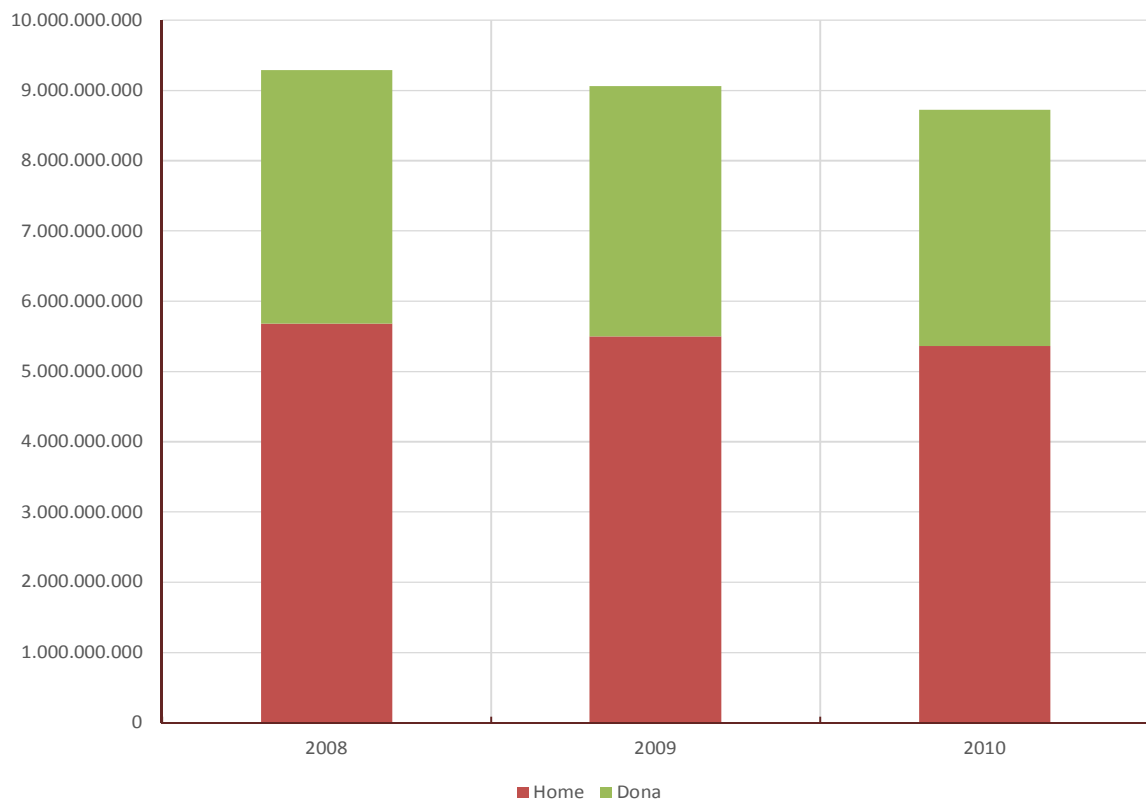

1.4. Declaracions segons el tipus de declaració, l'estat civil i el sexe de la primera persona declarant. València. 2008, 2009 i 2010

Nombre de declaracions	2008	%	2009	%	2010	%
<b>Total</b>	<b>384.708</b>		<b>372.717</b>		<b>378.629</b>	
Individual home	146.097	38,0%	146.249	39,2%	146.381	38,7%
Individual dona	161.838	42,1%	153.608	41,2%	157.259	41,5%
Conjunta monoparental home	4.212	1,1%	3.606	1,0%	3.596	0,9%
Conjunta monoparental dona	8.715	2,3%	10.918	2,9%	8.788	2,3%
Conjunta de matrimoni home	57.632	15,0%	50.082	13,4%	56.194	14,8%
Conjunta de matrimoni dona	6.214	1,6%	8.253	2,2%	6.411	1,7%
<b>Renda total</b>	<b>2008</b>	<b>%</b>	<b>2009</b>	<b>%</b>	<b>2010</b>	<b>%</b>
<b>Total</b>	<b>9.286.036.127</b>		<b>9.060.012.141</b>		<b>8.724.060.403</b>	
Individual home	3.985.577.461	42,9%	3.989.438.046	44,0%	3.790.270.025	
Individual dona	3.322.047.458	35,8%	3.166.490.955	35,0%	3.098.287.508	
Conjunta monoparental home	91.719.363	1,0%	80.713.097	0,9%	69.992.494	
Conjunta monoparental dona	153.037.825	1,6%	203.725.569	2,2%	148.637.453	
Conjunta de matrimoni home	1.605.704.872	17,3%	1.430.370.373	15,8%	1.501.528.667	
Conjunta de matrimoni dona	127.949.147	1,4%	189.274.101	2,1%	115.344.255	
<b>Renda mitjana</b>	<b>2008</b>		<b>2009</b>		<b>2010</b>	
<b>Total</b>	<b>24.138</b>		<b>24.308</b>		<b>23.041</b>	
Individual home	27.280		27.278		25.893	
Individual dona	20.527		20.614		19.702	
Conjunta monoparental home	21.776		22.381		19.466	
Conjunta monoparental dona	17.560		18.660		16.914	
Conjunta de matrimoni home	27.861		28.561		26.721	
Conjunta de matrimoni dona	20.589		22.934		17.990	

Notes: Renda en €.

Vegeu la [metodologia](#) per a consultar les definicions.

Font: Elaboració de l'Oficina d'Estadística a partir del fitxer de microdades de l'IRPF.

IEF. Ministeri d'Hisenda i Administracions Públiques. <http://www.ief.es/>

### Estat civil i el sexe de la primera persona declarant Renda mitjana

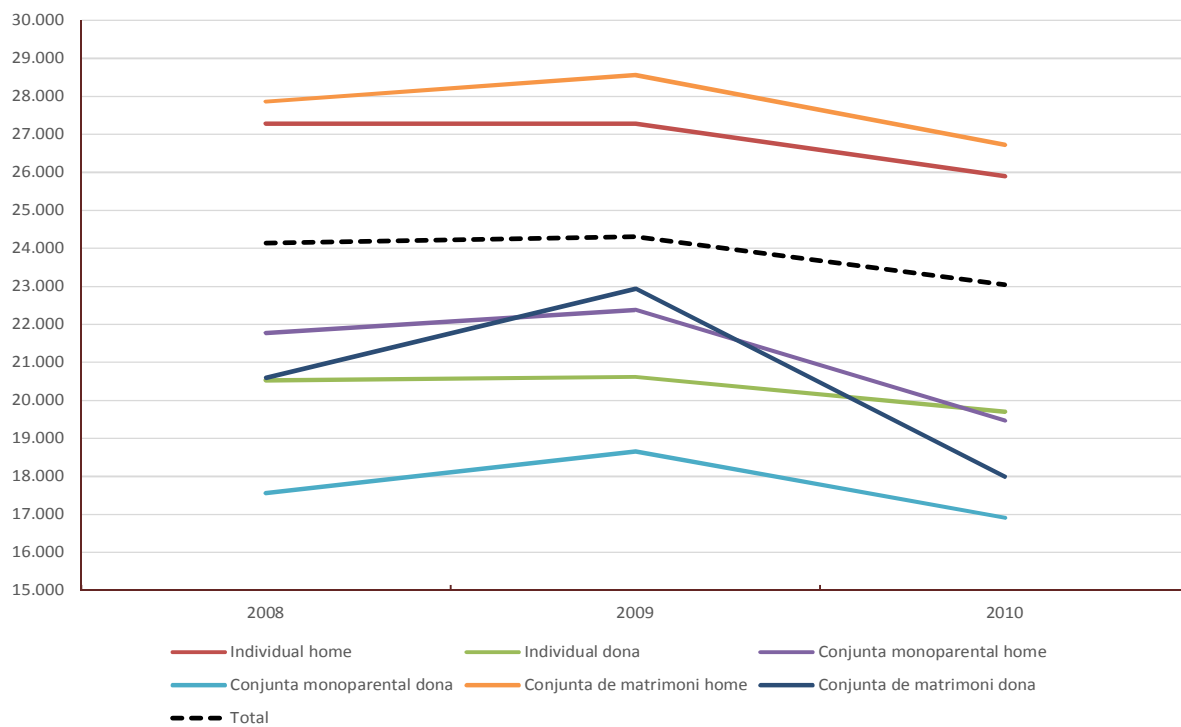

### 1.5. Declaracions segons el nombre de descendents. València. 2008, 2009 i 2010

Nombre de declaracions		2008	%	2009	%	2010	%
<b>Total</b>		<b>384.708</b>		<b>372.717</b>		<b>378.629</b>	
Cap		253.363	65,9%	240.966	64,7%	242.882	64,1%
1		69.620	18,1%	69.958	18,8%	69.255	18,3%
2 o més		61.725	16,0%	61.793	16,6%	66.491	17,6%
Renda total		2008	%	2009	%	2010	%
<b>Total</b>		<b>9.286.036.127</b>		<b>9.060.012.141</b>		<b>8.724.060.403</b>	
Cap		5.640.710.794	60,7%	5.383.739.440	59,4%	5.050.833.217	57,9%
1		1.718.051.209	18,5%	1.710.014.072	18,9%	1.639.185.759	18,8%
2 o més		1.927.274.124	20,8%	1.966.258.628	21,7%	2.034.041.427	23,3%
Renda mitjana		2008		2009		2010	
<b>Total</b>		<b>24.138</b>		<b>24.308</b>		<b>23.041</b>	
Cap		22.263		22.342		20.795	
1		24.678		24.443		23.669	
2 o més		31.224		31.820		30.591	

Notes: Renda en €.

Vegeu la [metodologia](#) per a consultar les definicions.

Font: Elaboració de l'Oficina d'Estadística a partir del fitxer de microdades de l'IRPF.

IEF. Ministeri d'Hisenda i Administracions Públiques. <http://www.ief.es/>

### Nombre de descendents Renda mitjana

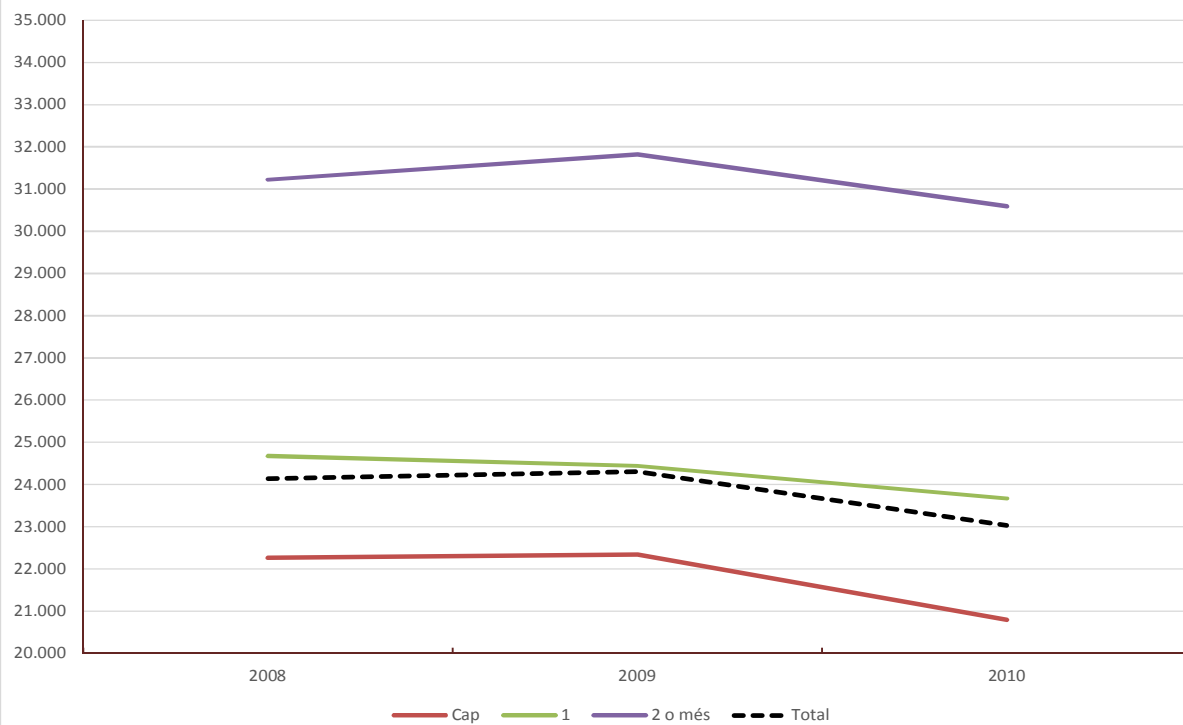



### 1.6. Declaracions segons els ascendents o descendents. València. 2008, 2009 i 2010

Nombre de declaracions		2008	%	2009	%	2010	%
<b>Total</b>		<b>384.708</b>		<b>372.717</b>		<b>378.629</b>	
Sense cap dels dos		249.072	64,7%	237.656	63,8%	240.460	63,5%
Amb algun d'ells		135.636	35,3%	135.061	36,2%	138.168	36,5%
Renda total		2008	%	2009	%	2010	%
<b>Total</b>		<b>9.286.036.127</b>		<b>9.060.012.141</b>		<b>8.724.060.403</b>	
Sense cap dels dos		5.544.644.524	59,7%	5.315.929.528	58,7%	5.000.369.363	57,3%
Amb algun d'ells		3.741.391.603	40,3%	3.744.082.613	41,3%	3.723.691.040	42,7%
Renda mitjana		2008		2009		2010	
<b>Total</b>		<b>24.138</b>		<b>24.308</b>		<b>23.041</b>	
Sense cap dels dos		22.261		22.368		20.795	
Amb algun d'ells		27.584		27.721		26.950	

Notes: Renda en €.

Vegeu la [metodologia](#) per a consultar les definicions.

Font: Elaboració de l'Oficina d'Estadística a partir del fitxer de microdades de l'IRPF.

IEF. Ministeri d'Hisenda i Administracions Públiques. <http://www.ief.es/>

### Ascendents o descendents Renda mitjana

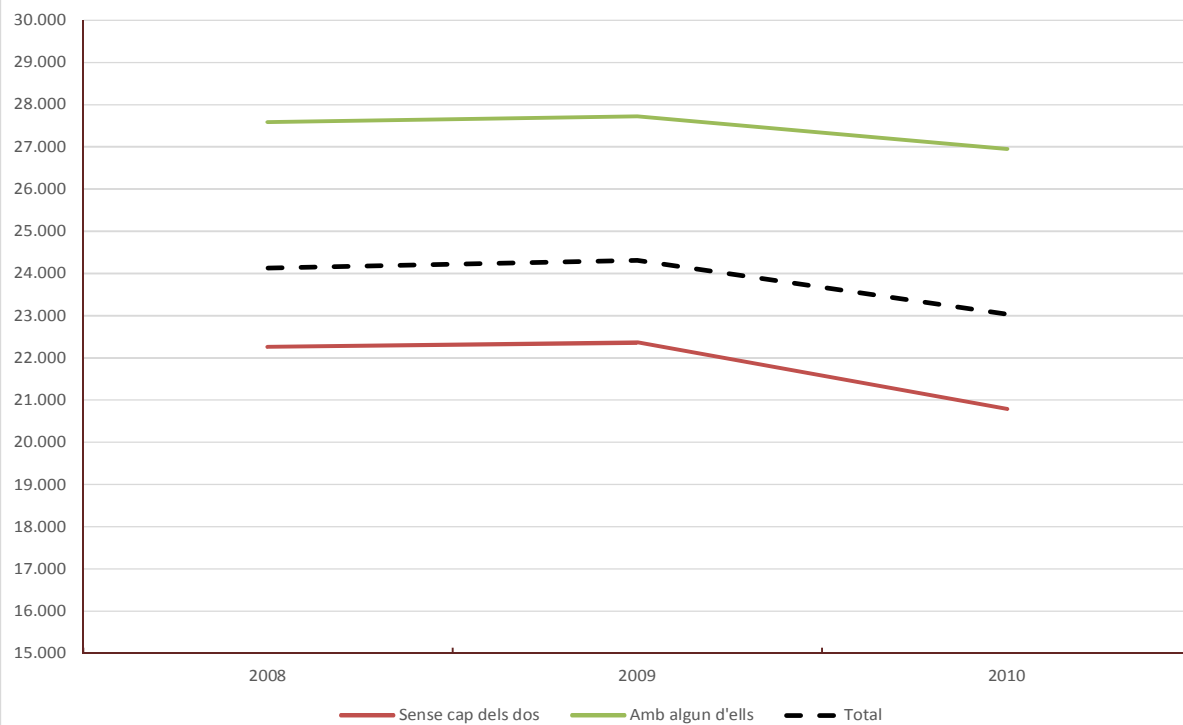

### 1.7. Declaracions segons l'edat de la persona primera declarant. València. 2008, 2009 i 2010

Nombre de declaracions		2008		2009		2010	
			%		%		%
<b>Total</b>		<b>384.708</b>		<b>372.717</b>		<b>378.629</b>	
≤ 34 anys		91.392	23,8%	84.986	22,8%	79.072	20,9%
> 34 i ≤ 44 anys		92.106	23,9%	91.826	24,6%	81.260	21,5%
> 44 i ≤ 64 anys		129.425	33,6%	123.082	33,0%	141.289	37,3%
> 64 anys		71.785	18,7%	72.823	19,5%	77.007	20,3%
Renda total		2008		2009		2010	
			%		%		%
<b>Total</b>		<b>9.286.036.127</b>		<b>9.060.012.141</b>		<b>8.724.060.403</b>	
≤ 34 anys		1.457.971.901	15,7%	1.351.579.846	14,9%	1.209.819.867	13,9%
> 34 i ≤ 44 anys		2.277.263.443	24,5%	2.199.882.746	24,3%	1.906.583.610	21,9%
> 44 i ≤ 64 anys		3.871.533.354	41,7%	3.805.362.610	42,0%	3.925.991.094	45,0%
> 64 anys		1.679.267.429	18,1%	1.703.186.940	18,8%	1.681.665.832	19,3%
Renda mitjana		2008		2009		2010	
<b>Total</b>		<b>24.138</b>		<b>24.308</b>		<b>23.041</b>	
≤ 34 anys		15.953		15.904		15.300	
> 34 i ≤ 44 anys		24.724		23.957		23.463	
> 44 i ≤ 64 anys		29.913		30.917		27.787	
> 64 anys		23.393		23.388		21.838	

Notes: Renda en €.

Vegeu la [metodologia](#) per a consultar les definicions.

Font: Elaboració de l'Oficina d'Estadística a partir del fitxer de microdades de l'IRPF.

IEF. Ministeri d'Hisenda i Administracions Públiques. <http://www.ief.es/>

### Edat de la persona primera declarant Renda mitjana

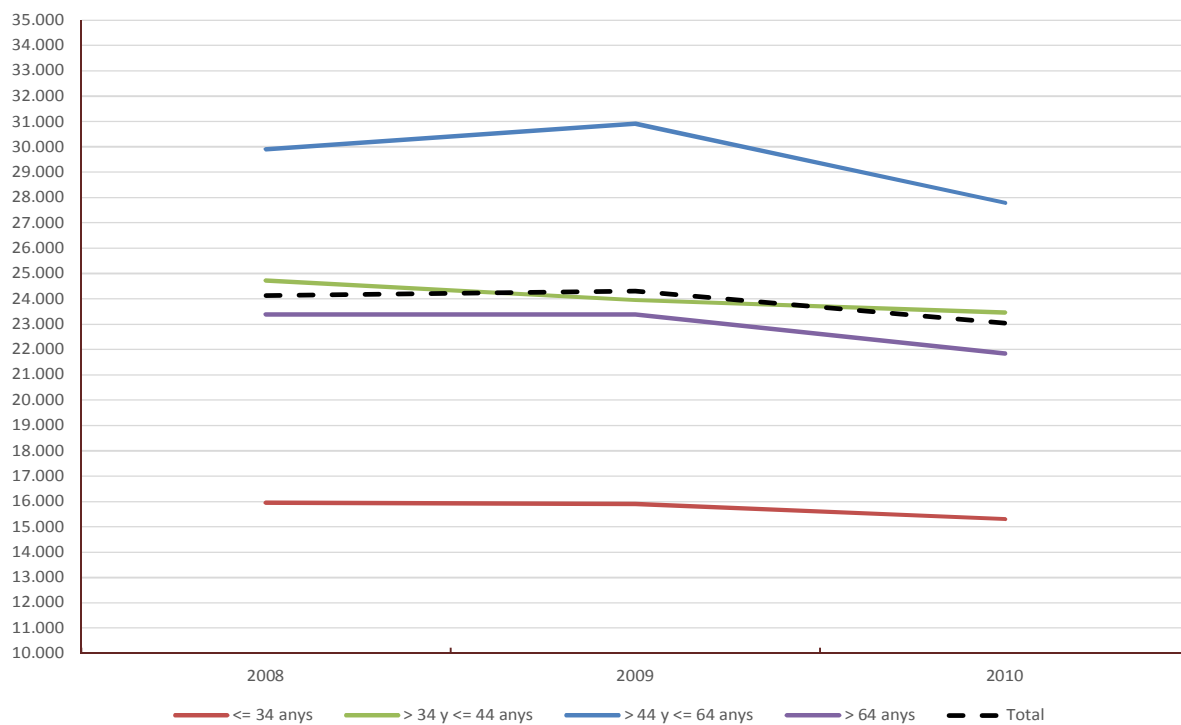

## Edat de la persona primera declarant Renda total

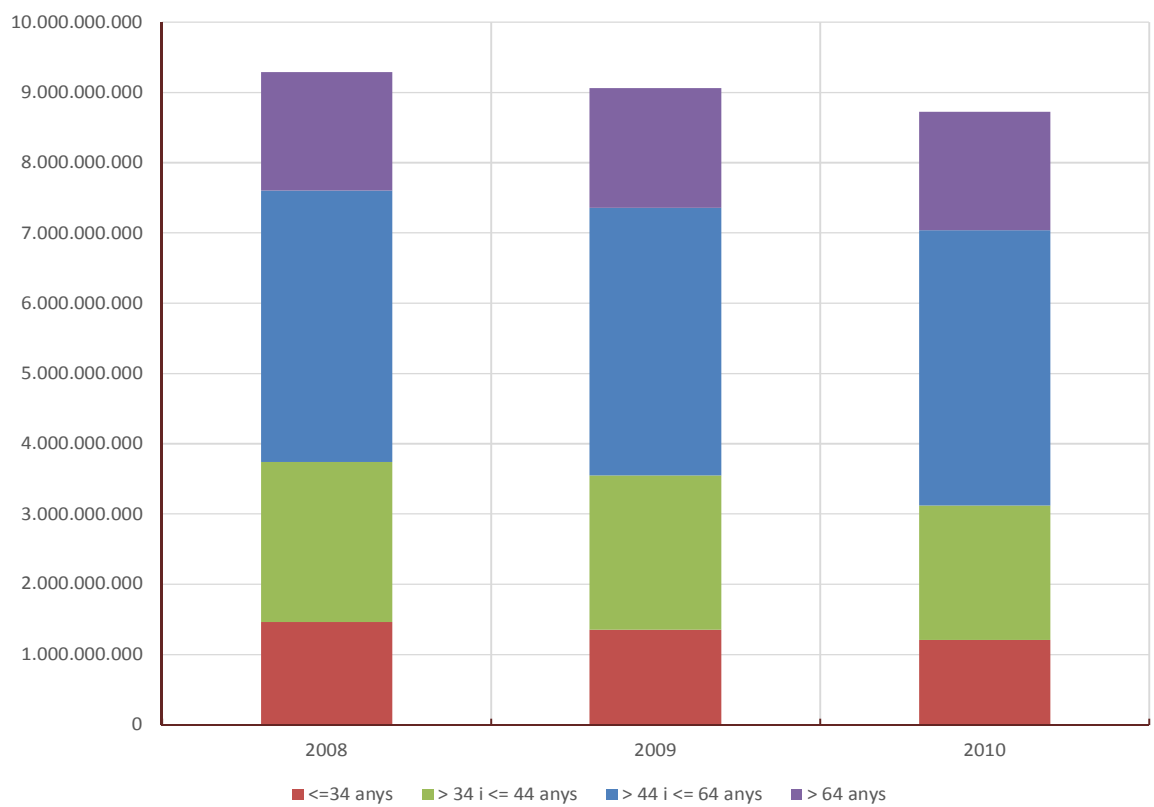

## 1.8. Declaracions segons trams de renda. València. 2008, 2009 i 2010

Nombre de declaracions	2008		2009		2010	
		%		%		%
<b>Total</b>	<b>384.708</b>		<b>372.717</b>		<b>378.629</b>	
Negatives o ≤ 6.000 €	57.071	14,8%	63.923	17,2%	68.018	18,0%
> 6.000 i ≤ 12.000 €	69.719	18,1%	63.607	17,1%	64.156	16,9%
> 12.000 i ≤ 18.000 €	77.685	20,2%	66.179	17,8%	68.524	18,1%
> 18.000 i ≤ 24.000 €	52.912	13,8%	54.549	14,6%	47.774	12,6%
> 24.000 i ≤ 30.000 €	38.101	9,9%	34.075	9,1%	38.471	10,2%
> 30.000 i ≤ 42.000 €	42.103	10,9%	45.452	12,2%	48.603	12,8%
> 42.000 i ≤ 60.000 €	24.807	6,4%	23.808	6,4%	23.446	6,2%
Més de 60.000 €	22.310	5,8%	21.123	5,7%	19.636	5,2%

Renda total	2008		2009		2010	
		%		%		%
<b>Total</b>	<b>9.286.036.127</b>		<b>9.060.012.141</b>		<b>8.724.060.403</b>	
Negatives o ≤ 6.000 €	143.630.391	1,5%	157.632.265	1,7%	166.105.344	1,9%
> 6.000 i ≤ 12.000 €	638.911.828	6,9%	579.531.400	6,4%	570.282.290	6,5%
> 12.000 i ≤ 18.000 €	1.153.860.925	12,4%	979.297.905	10,8%	1.011.066.197	11,6%
> 18.000 i ≤ 24.000 €	1.092.669.954	11,8%	1.136.617.837	12,5%	992.119.064	11,4%
> 24.000 i ≤ 30.000 €	1.026.364.941	11,1%	916.003.099	10,1%	1.030.144.992	11,8%
> 30.000 i ≤ 42.000 €	1.471.733.681	15,8%	1.610.096.486	17,8%	1.691.089.805	19,4%
> 42.000 i ≤ 60.000 €	1.235.313.716	13,3%	1.170.767.059	12,9%	1.156.353.288	13,3%
Més de 60.000 €	2.523.550.692	27,2%	2.510.066.091	27,7%	2.106.899.422	24,2%

Renda mitjana	2008		2009		2010	
<b>Total</b>	<b>24.138</b>		<b>24.308</b>		<b>23.041</b>	
Negatives o ≤ 6.000 €	2.517		2.466		2.442	
> 6.000 i ≤ 12.000 €	9.164		9.111		8.889	
> 12.000 i ≤ 18.000 €	14.853		14.798		14.755	
> 18.000 i ≤ 24.000 €	20.651		20.837		20.767	
> 24.000 i ≤ 30.000 €	26.938		26.882		26.777	
> 30.000 i ≤ 42.000 €	34.956		35.424		34.794	
> 42.000 i ≤ 60.000 €	49.797		49.175		49.320	
Més de 60.000 €	113.115		118.832		107.297	

Notes: Renda en €.

Vegeu la [metodologia](#) per a consultar les definicions.

Font: Elaboració de l'Oficina d'Estadística a partir del fitxer de microdades de l'IRPF.

IEF. Ministeri d'Hisenda i Administracions Públiques. <http://www.ief.es/>

### 1.9. Decils de la distribució de Renda. València. 2008, 2009 i 2010

Decils	2008	2009	2010
Decil 1	4.195	3.640	3.320
Decil 2	7.941	7.035	6.616
Decil 3	11.063	10.701	10.168
Decil 4	13.815	13.556	13.463
Decil 5	17.077	17.385	16.706
Decil 6	20.491	20.946	20.977
Decil 7	25.828	25.831	26.016
Decil 8	32.335	33.455	32.577
Decil 9	46.871	45.315	45.040
<b>Renda total</b>	<b>2008</b>	<b>2009</b>	<b>2010</b>
Decil 1	49.208.640	29.420.519	23.886.744
Decil 2	234.193.190	197.754.447	191.484.611
Decil 3	368.610.692	332.233.687	315.646.385
Decil 4	478.842.959	454.561.268	451.999.736
Decil 5	594.903.496	574.848.354	569.559.726
Decil 6	721.505.481	713.625.368	713.392.408
Decil 7	884.407.315	871.032.606	894.765.068
Decil 8	1.114.467.804	1.108.043.280	1.114.466.553
Decil 9	1.472.613.510	1.435.702.591	1.421.415.437
<b>Renda mitjana</b>	<b>2008</b>	<b>2009</b>	<b>2010</b>
Decil 1	1.279	789	631
Decil 2	6.078	5.299	5.050
Decil 3	9.583	8.912	8.337
Decil 4	12.414	12.164	11.908
Decil 5	15.476	15.429	15.041
Decil 6	18.716	19.117	18.821
Decil 7	22.982	23.353	23.612
Decil 8	28.965	29.656	29.411
Decil 9	38.441	38.709	37.597

Notes: Renda en €.

Vegeu la [metodologia](#) per a consultar les definicions.

Font: Elaboració de l'Oficina d'Estadística a partir del fitxer de microdades de l'IRPF.

IEF. Ministeri d'Hisenda i Administracions Públiques. <http://www.ief.es/>

1.10. Indicadors S80/S20 i S90/S10 segons la distribució en decils de la renda. València. 2008, 2009 i 2010

València	2008	2009	2010
D8/D2	4,07	4,76	4,92
D9/D1	11,17	12,45	13,57
I. Gini	0,460	0,486	0,468
Província de València	2008	2009	2010
D8/D2	4,18	4,71	4,99
D9/D1	10,03	11,88	13,76
I. Gini	0,447	0,467	0,465
Espanya	2008	2009	2010
D8/D2	4,17	4,52	4,79
D9/D1	10,28	11,32	12,69
I. Gini	0,445	0,445	0,450

Notes: Renda en €.

Vegeu la [metodologia](#) per a consultar les definicions.

Font: Elaboració de l'Oficina d'Estadística a partir del fitxer de microdades de l'IRPF.

IEF. Ministeri d'Hisenda i Administracions Públiques. <http://www.ief.es/>



## 2. Declaracions segons tipus. Districtes. 2008-2010

	Total		Individual		Conjunta					
		%		%	Total	%	Monoparental	%	De matrimoni	%
<b>València</b>	<b>378.685</b>		<b>303.811</b>	<b>80,2%</b>	<b>74.874</b>	<b>19,8%</b>	<b>13.278</b>	<b>17,7%</b>	<b>61.595</b>	<b>82,3%</b>
1. Ciutat Vella	14.326	3,8%	12.722	88,8%	1.604	11,2%	224	(b) 14,0%	1.380	86,0%
2. l'Eixample	22.954	6,1%	19.816	86,3%	3.138	13,7%	637	20,3%	2.501	79,7%
3. Extramurs	23.453	6,2%	19.758	84,2%	3.695	15,8%	602	16,3%	3.093	83,7%
4. Campanar	18.317	4,8%	14.744	80,5%	3.573	19,5%	508	(c) 14,2%	3.066	85,8%
5. la Saïdia	22.034	5,8%	18.306	83,1%	3.729	16,9%	622	16,7%	3.107	83,3%
6. el Pla del Real	16.782	4,4%	14.406	85,8%	2.376	14,2%	305	(c) 12,8%	2.071	87,2%
7. l'Olivereta	22.373	5,9%	17.177	76,8%	5.196	23,2%	932	17,9%	4.264	82,1%
8. Patraix	26.381	7,0%	19.919	75,5%	6.462	24,5%	1.144	17,7%	5.318	82,3%
9. Jesús	23.927	6,3%	18.083	75,6%	5.844	24,4%	891	15,2%	4.953	84,8%
10. Quatre Carreres	34.094	9,0%	27.500	80,7%	6.594	19,3%	1.411	21,4%	5.183	78,6%
11. Poblat Marítims	24.058	6,4%	17.894	74,4%	6.164	25,6%	1.060	17,2%	5.104	82,8%
12. Camins al Grau	30.529	8,1%	24.741	81,0%	5.788	19,0%	1.079	18,6%	4.710	81,4%
13. Algirós	19.380	5,1%	15.673	80,9%	3.708	19,1%	610	16,5%	3.098	83,5%
14. Benimaclet	16.087	4,2%	13.601	84,5%	2.487	15,5%	588	(c) 23,6%	1.899	76,4%
15. Rascanya	23.575	6,2%	18.641	79,1%	4.934	20,9%	1.167	23,6%	3.767	76,4%
16. Benicalap	22.127	5,8%	17.187	77,7%	4.940	22,3%	764	15,5%	4.177	84,5%
17. Pobles del Nord	2.995	0,8%	2.291	76,5%	704	23,5%	(a)		587	83,5%
18. Pobles de l'Oest	6.392	1,7%	4.649	72,7%	1.743	27,3%	355	(c) 20,4%	1.387	79,6%
19. Pobles del Sud	8.900	2,4%	6.704	75,3%	2.196	24,7%	264	(b) 12,0%	1.932	88,0%

Notes: (a) Mostra insuficient per a poder mostrar les estimacions en més d'un any.

(b) Mostra deficient: únicament en un any hi ha mostra insuficient.

(c) Pot contindre errors elevats de mostreig en més d'un any.

Vegeu la [metodologia](#) per a consultar les definicions.

Font: Elaboració de l'Oficina d'Estadística a partir del fitxer de microdades de l'IRPF.

IEF. Ministeri d'Hisenda i Administracions Públiques. <http://www.ief.es/>

**Nombre de Declaracions. Distribució percentual. 2008-2010**

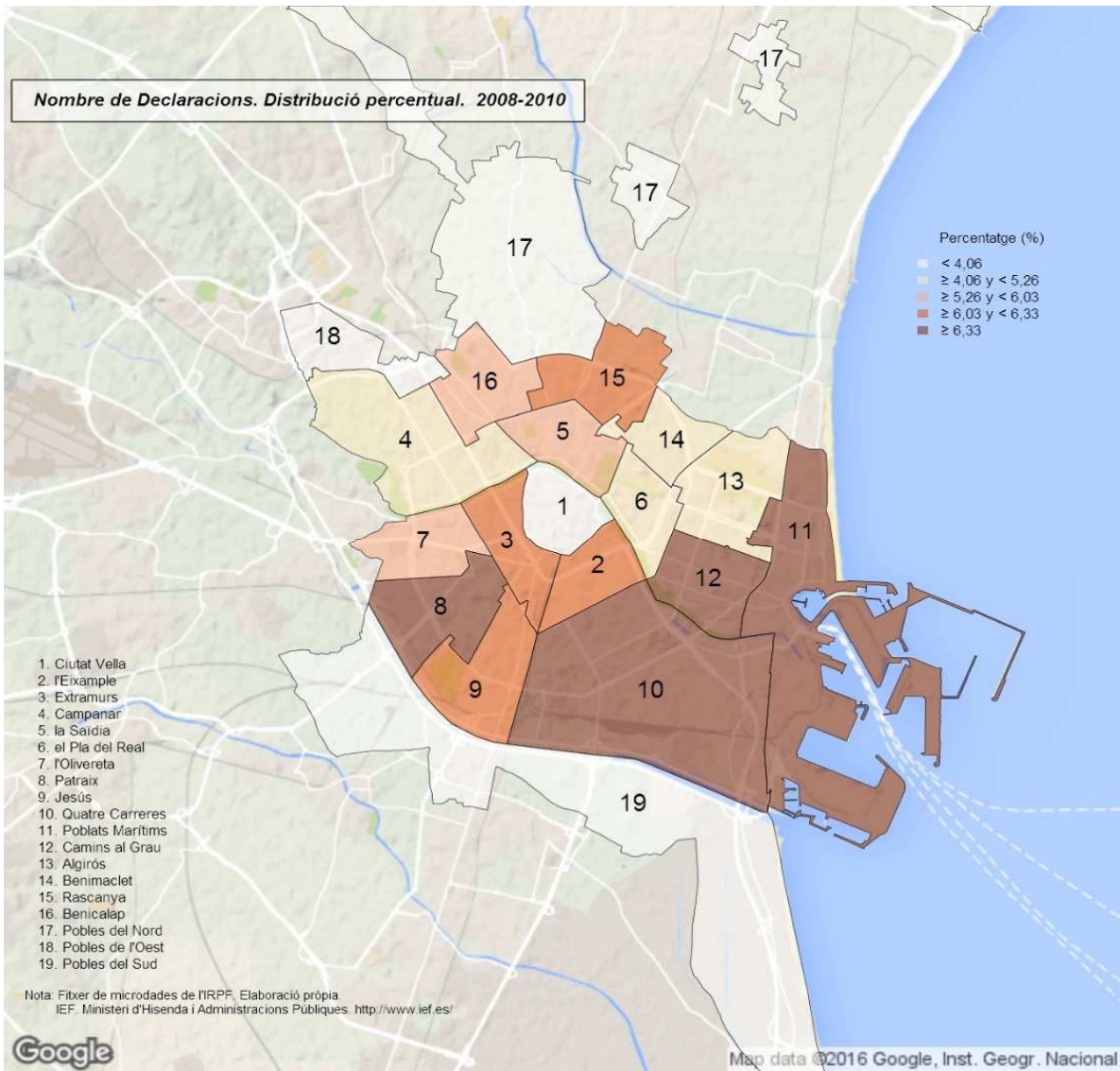

### 3. Renda total segons tipus de declaració. Districtes. 2008-2010

	Total		Individual		Conjunta					
		%		%	Total	%	Monoparental	%	De matrimoni	%
<b>València</b>	<b>9.023.369.557</b>		<b>7.117.370.485</b>	<b>78,9%</b>	<b>1.905.999.072</b>	<b>21,1%</b>	<b>249.275.267</b>	<b>13,1%</b>	<b>1.656.723.805</b>	<b>86,9%</b>
1. Ciutat Vella	497.922.526	5,5%	428.939.079	86,1%	68.983.447	13,9%	6.570.277 (b)	9,5%	62.413.170	90,5%
2. l'Eixample	855.577.563	9,5%	728.749.701	85,2%	126.827.862	14,8%	16.005.477	12,6%	110.822.386	87,4%
3. Extramurs	631.432.615	7,0%	513.087.417	81,3%	118.345.198	18,7%	12.907.588	10,9%	105.437.610	89,1%
4. Campanar	423.002.963	4,7%	338.493.332	80,0%	84.509.631	20,0%	9.584.581 (c)	11,3%	74.925.050	88,7%
5. la Saïdia	513.076.773	5,7%	421.744.001	82,2%	91.332.772	17,8%	8.430.601	9,2%	82.902.171	90,8%
6. el Pla del Real	606.272.772	6,7%	507.947.656	83,8%	98.325.116	16,2%	8.454.469 (c)	8,6%	89.870.647	91,4%
7. l'Oivereta	425.696.748	4,7%	307.081.639	72,1%	118.615.108	27,9%	16.028.590	13,5%	102.586.518	86,5%
8. Patraix	511.561.719	5,7%	365.274.515	71,4%	146.287.204	28,6%	19.621.998	13,4%	126.665.206	86,6%
9. Jesús	476.445.134	5,3%	346.718.209	72,8%	129.726.925	27,2%	13.771.487	10,6%	115.955.438	89,4%
10. Quatre Carreres	732.814.944	8,1%	586.133.639	80,0%	146.681.305	20,0%	23.709.529	16,2%	122.971.776	83,8%
11. Poblat Marítims	438.441.146	4,9%	300.108.825	68,4%	138.332.321	31,6%	17.294.418	12,5%	121.037.904	87,5%
12. Camins al Grau	812.652.687	9,0%	632.502.370	77,8%	180.150.317	22,2%	27.573.130	15,3%	152.577.187	84,7%
13. Algirós	465.948.463	5,2%	363.877.024	78,1%	102.071.439	21,9%	12.291.968	12,0%	89.779.471	88,0%
14. Benimaclet	412.824.386	4,6%	342.998.882	83,1%	69.825.504	16,9%	15.398.102 (c)	22,1%	54.427.402	77,9%
15. Rascanya	428.366.685	4,7%	339.110.845	79,2%	89.255.841	20,8%	17.542.728	19,7%	71.713.113	80,3%
16. Benicalap	437.971.960	4,9%	336.917.762	76,9%	101.054.198	23,1%	14.511.148	14,4%	86.543.049	85,6%
17. Pobles del Nord	69.495.677	0,8%	53.240.041	76,6%	16.255.637	23,4%	(a)		14.241.553	87,6%
18. Pobles de l'Oest	108.333.106	1,2%	73.618.662	68,0%	34.714.444	32,0%	3.806.495 (c)	11,0%	30.907.949	89,0%
19. Pobles del Sud	175.531.691	1,9%	130.826.888	74,5%	44.704.803	25,5%	3.758.597 (b)	8,4%	40.946.206	91,6%

Notes: (a) Mostra insuficient per a poder mostrar les estimacions en més d'un any.

(b) Mostra deficient: únicament en un any hi ha mostra insuficient.

(c) Pot contindre errors elevats de mostreig en més d'un any.

Dades en €.

Vegeu la [metodologia](#) per a consultar les definicions.

Font: Elaboració de l'Oficina d'Estadística a partir del fitxer de microdades de l'IRPF.

IEF. Ministeri d'Hisenda i Administracions Públiques. <http://www.ief.es/>

### Renda Total segons Tipus de Declaració 2008-2010

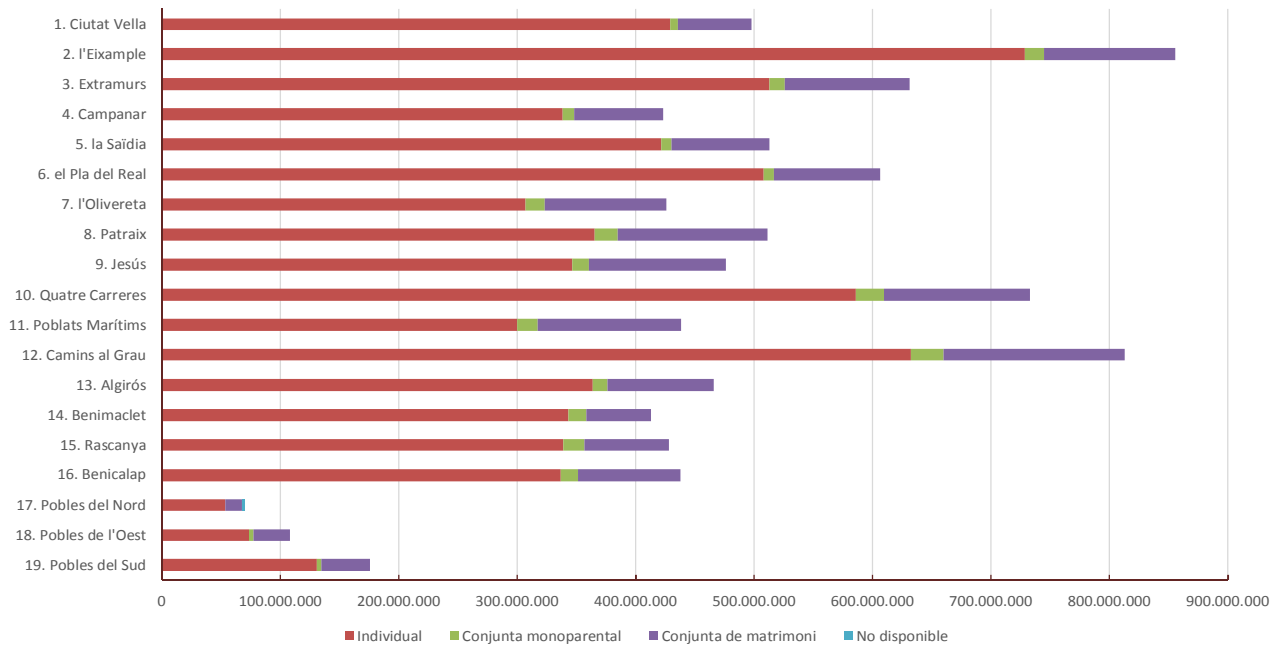

**Renda Total. Distribució percentual. 2008-2010**

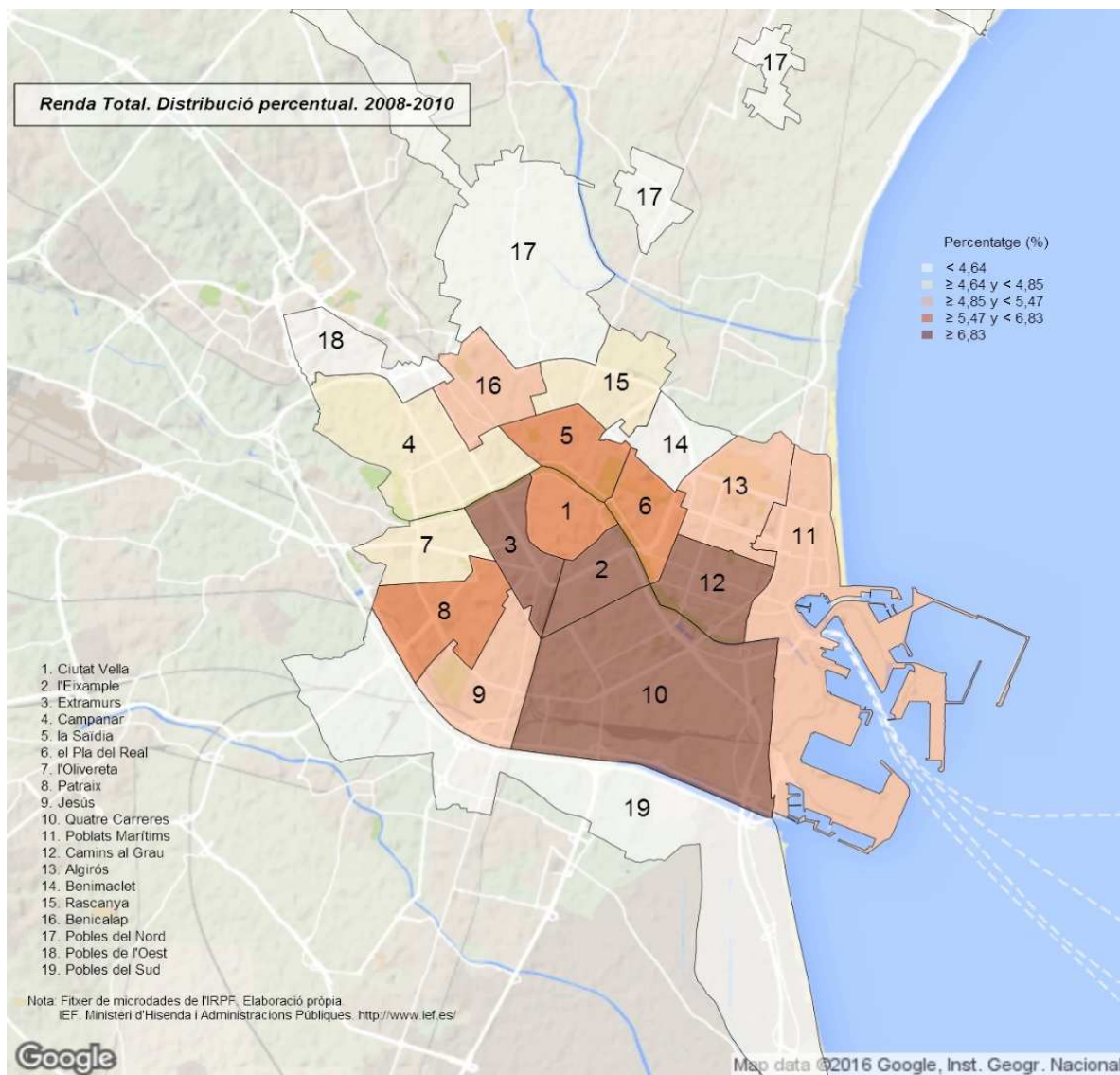

#### 4. Renda mitjana segons tipus de declaració. Districtes. 2008-2010

	Total	Individual	Conjunta		
			Total	Monoparental	De matrimoni
<b>València</b>	<b>23.828</b>	<b>23.427</b>	<b>25.456</b>	<b>18.773</b>	<b>26.897</b>
1. Ciutat Vella	34.757	33.716	43.011	29.341 (b)	45.230
2. l'Eixample	37.273	36.775	40.419	25.141	44.308
3. Extramurs	26.924	25.969	32.030	21.442	34.091
4. Campanar	23.093	22.957	23.652	18.885 (c)	24.441
5. la Saïdia	23.285	23.039	24.495	13.554	26.685
6. el Pla del Real	36.126	35.258	41.384	27.750 (c)	43.390
7. l'Olivereta	19.027	17.878	22.826	17.199	24.056
8. Patraix	19.391	18.338	22.638	17.149	23.819
9. Jesús	19.912	19.174	22.198	15.453	23.412
10. Quatre Carreres	21.494	21.314	22.245	16.801	23.728
11. Poblats Marítims	18.224	16.772	22.442	16.308	23.716
12. Camins al Grau	26.619	25.565	31.123	25.564	32.396
13. Algirós	24.042	23.217	27.528	20.149	28.981
14. Benimaclet	25.662	25.220	28.079	26.184 (c)	28.666
15. Rascanya	18.170	18.191	18.091	15.035	19.037
16. Benicalap	19.794	19.603	20.456	19.004	20.721
17. Pobles del Nord	23.207	23.239	23.105	(a)	24.242
18. Pobles de l'Oest	16.949	15.836	19.919	10.708 (c)	22.279
19. Pobles del Sud	19.724	19.515	20.359	14.245 (b)	21.195

Notes: (a) Mostra insuficient per a poder mostrar les estimacions en més d'un any.

(b) Mostra deficient: únicament en un any hi ha mostra insuficient.

(c) Pot contindre errors elevats de mostreig en més d'un any.

Dades en €.

Vegeu la [metodologia](#) per a consultar les definicions.

Font: Elaboració de l'Oficina d'Estadística a partir del fitxer de microdades de l'IRPF.

IEF. Ministeri d'Hisenda i Administracions Públiques. <http://www.ief.es/>



**Renda Mitjana. 2008-2010**

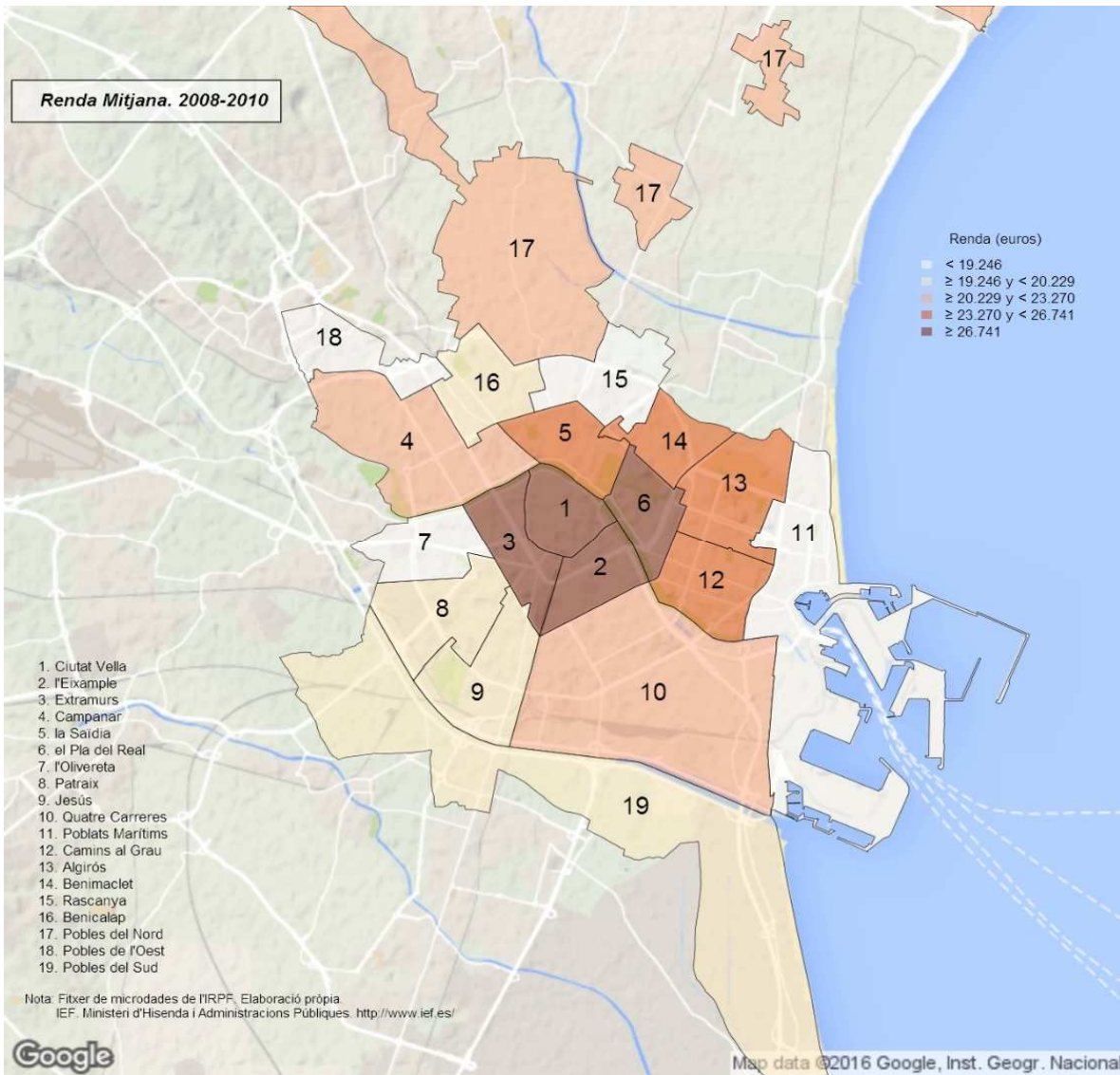

5. Declaracions segons l'estat civil de la persona primera declarant. Districtes. 2008-2010

	Total		Fadrina		Casada		Vídua o Divorciada o separada	
		%		%		%		%
<b>València</b>	<b>378.685</b>		<b>119.579</b>	<b>31,6%</b>	<b>203.622</b>	<b>53,8%</b>	<b>55.484</b>	<b>14,7%</b>
1. Ciutat Vella	14.326	3,8%	5.264	36,7%	6.719	46,9%	2.343	16,4%
2. l'Eixample	22.954	6,1%	7.765	33,8%	11.561	50,4%	3.628	15,8%
3. Extramurs	23.453	6,2%	7.528	32,1%	12.318	52,5%	3.606	15,4%
4. Campanar	18.317	4,8%	5.784	31,6%	9.800	53,5%	2.733	14,9%
5. la Saïdia	22.034	5,8%	7.464	33,9%	10.746	48,8%	3.825	17,4%
6. el Pla del Real	16.782	4,4%	4.658	27,8%	9.691	57,7%	2.434	14,5%
7. l'Olivereta	22.373	5,9%	6.435	28,8%	12.406	55,5%	3.532	15,8%
8. Patraix	26.381	7,0%	7.701	29,2%	14.752	55,9%	3.927	14,9%
9. Jesús	23.927	6,3%	7.380	30,8%	12.929	54,0%	3.618	15,1%
10. Quatre Carreres	34.094	9,0%	11.144	32,7%	18.102	53,1%	4.848	14,2%
11. Poblat Marítims	24.058	6,4%	8.134	33,8%	12.184	50,6%	3.740	15,5%
12. Camins al Grau	30.529	8,1%	8.478	27,8%	18.395	60,3%	3.656	12,0%
13. Algirós	19.380	5,1%	5.792	29,9%	10.848	56,0%	2.741	14,1%
14. Benimaclet	16.087	4,2%	5.403	33,6%	7.897	49,1%	2.787	17,3%
15. Rascanya	23.575	6,2%	7.721	32,7%	12.425	52,7%	3.429	14,5%
16. Benicalap	22.127	5,8%	7.469	33,8%	11.948	54,0%	2.709	12,2%
17. Pobles del Nord	2.995	0,8%	738	24,7%	1.883	62,9%	373 (c)	12,5%
18. Pobles de l'Oest	6.392	1,7%	2.315	36,2%	3.486	54,5%	591	9,2%
19. Pobles del Sud	8.900	2,4%	2.407	27,0%	5.530	62,1%	962	10,8%

Notes: (a) Mostra insuficient per a poder mostrar les estimacions en més d'un any.

(b) Mostra deficient: únicament en un any hi ha mostra insuficient.

(c) Pot contindre errors elevats de mostreig en més d'un any.

Vegeu la [metodologia](#) per a consultar les definicions.

Font: Elaboració de l'Oficina d'Estadística a partir del fitxer de microdades de l'IRPF.  
IEF. Ministeri d'Hisenda i Administracions Públiques. <http://www.ief.es/>



### Declaracions segons l'Estat Civil de la persona primera declarant 2008-2010

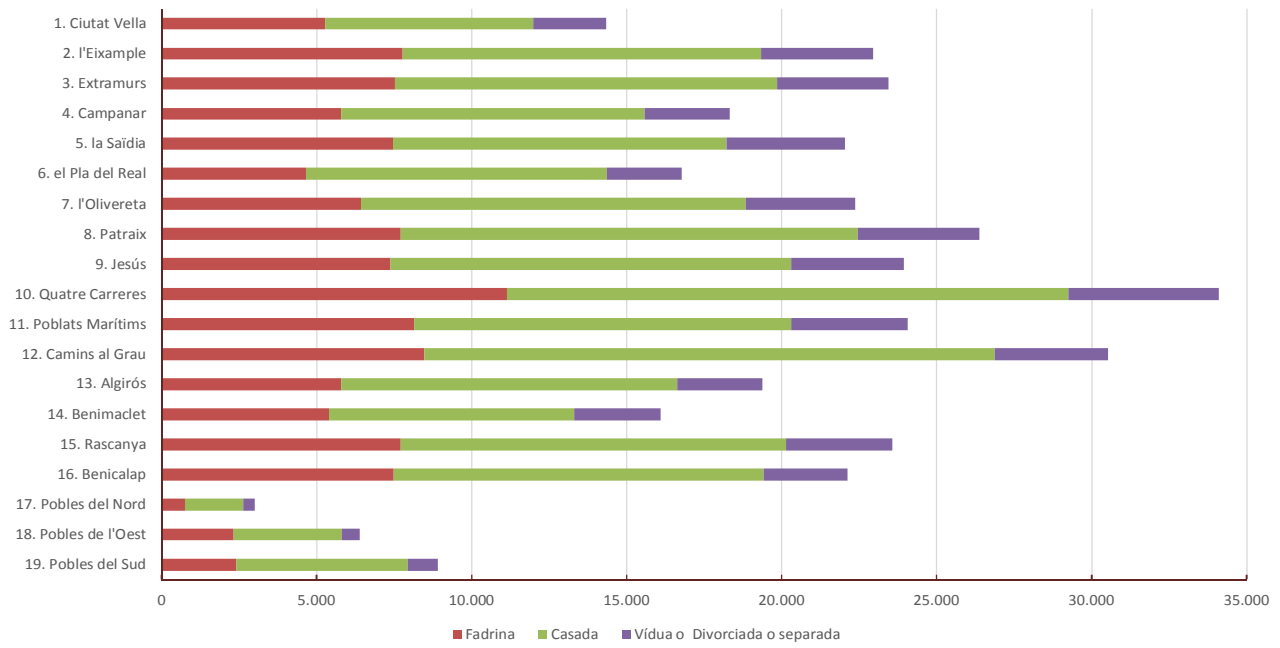

6. Renda total segons l'estat civil de la persona primera declarant. Districtes. 2008-2010

	Total		Fadrina		Casada		Vídua o Divorciada o separada	
		%		%		%		%
<b>València</b>	<b>9.023.369.557</b>		<b>2.064.748.185</b>	<b>22,9%</b>	<b>5.723.368.957</b>	<b>63,4%</b>	<b>1.235.252.414</b>	<b>13,7%</b>
1. Ciutat Vella	497.922.526	5,5%	107.712.412	21,6%	303.010.725	60,9%	87.199.389	17,5%
2. l'Eixample	855.577.563	9,5%	174.357.897	20,4%	561.711.568	65,7%	119.508.098	14,0%
3. Extramurs	631.432.615	7,0%	138.968.563	22,0%	406.391.637	64,4%	86.072.415	13,6%
4. Campanar	423.002.963	4,7%	101.019.218	23,9%	259.233.626	61,3%	62.750.119	14,8%
5. la Sàidia	513.076.773	5,7%	120.688.723	23,5%	310.439.932	60,5%	81.948.118	16,0%
6. el Pla del Real	606.272.772	6,7%	100.826.820	16,6%	423.561.592	69,9%	81.884.360	13,5%
7. l'Olivereta	425.696.748	4,7%	87.888.531	20,6%	278.520.516	65,4%	59.287.701	13,9%
8. Patraix	511.561.719	5,7%	106.279.147	20,8%	337.497.054	66,0%	67.785.518	13,3%
9. Jesús	476.445.134	5,3%	105.629.694	22,2%	305.145.140	64,0%	65.670.299	13,8%
10. Quatre Carreres	732.814.944	8,1%	206.347.110	28,2%	434.640.742	59,3%	91.827.091	12,5%
11. Poblat Marítims	438.441.146	4,9%	119.244.702	27,2%	256.086.213	58,4%	63.110.232	14,4%
12. Camins al Grau	812.652.687	9,0%	164.752.190	20,3%	561.478.115	69,1%	86.422.382	10,6%
13. Algirós	465.948.463	5,2%	95.568.004	20,5%	308.667.540	66,2%	61.712.918	13,2%
14. Benimaclet	412.824.386	4,6%	103.123.698	25,0%	239.557.650	58,0%	70.143.039	17,0%
15. Rascanya	428.366.685	4,7%	116.702.392	27,2%	244.586.177	57,1%	67.078.117	15,7%
16. Benicalap	437.971.960	4,9%	127.393.757	29,1%	259.941.487	59,4%	50.636.716	11,6%
17. Pobles del Nord	69.495.677	0,8%	10.571.692	15,2%	51.317.774	73,8%	7.606.211 (c)	10,9%
18. Pobles de l'Oest	108.333.106	1,2%	36.470.146	33,7%	65.744.063	60,7%	6.118.897	5,6%
19. Pobles del Sud	175.531.691	1,9%	41.203.489	23,5%	115.837.408	66,0%	18.490.794	10,5%

Notes: (a) Mostra insuficient per a poder mostrar les estimacions en més d'un any.

(b) Mostra deficient: únicament en un any hi ha mostra insuficient.

(c) Pot contindre errors elevats de mostreig en més d'un any.

Dades en €.

Vegeu la [metodologia](#) per a consultar les definicions.

Font: Elaboració de l'Oficina d'Estadística a partir del fitxer de microdades de l'IRPF.

IEF. Ministeri d'Hisenda i Administracions Públiques. <http://www.ief.es/>

Renda Total segons l'Estat Civil de la primera persona declarant  
2008-2010

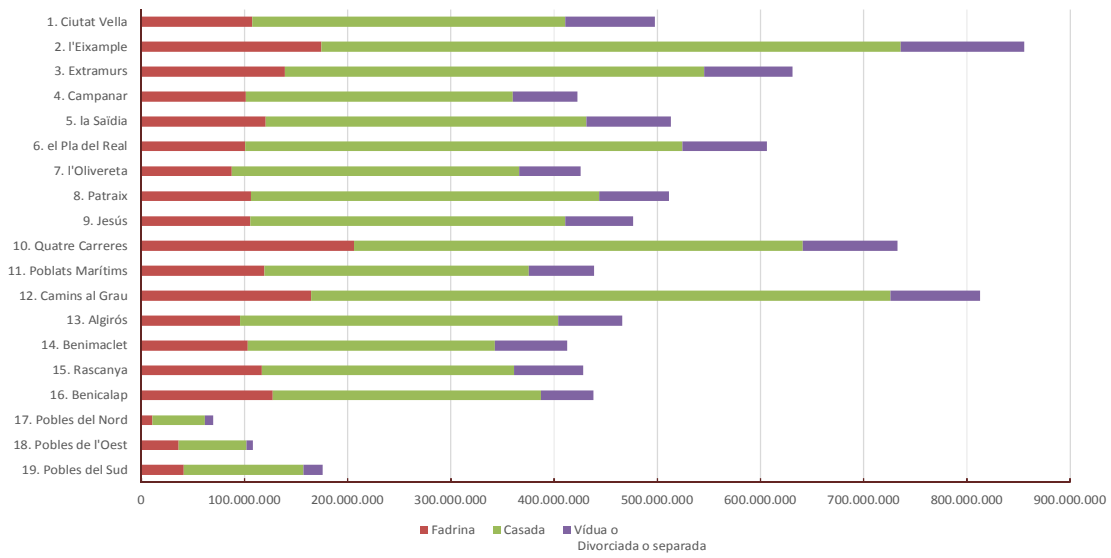

## 7. Renda mitjana segons l'estat civil de la persona primera declarant. Districtes. 2008-2010

	Total	Fadrina	Casada	Vídua o Divorciada o Separada
<b>València</b>	<b>23.828</b>	<b>17.267</b>	<b>28.108</b>	<b>22.263</b>
1. Ciutat Vella	34.757	20.462	45.096	37.224
2. l'Eixample	37.273	22.455	48.586	32.938
3. Extramurs	26.924	18.459	32.990	23.871
4. Campanar	23.093	17.464	26.453	22.957
5. la Saïdia	23.285	16.170	28.890	21.424
6. el Pla del Real	36.126	21.647	43.708	33.645
7. l'Olivereta	19.027	13.659	22.450	16.785
8. Patraix	19.391	13.800	22.877	17.261
9. Jesús	19.912	14.313	23.602	18.149
10. Quatre Carreres	21.494	18.517	24.010	18.941
11. Poblats Marítims	18.224	14.661	21.018	16.874
12. Camins al Grau	26.619	19.432	30.523	23.640
13. Algirós	24.042	16.501	28.455	22.514
14. Benimaclet	25.662	19.085	30.336	25.168
15. Rascanya	18.170	15.116	19.685	19.560
16. Benicalap	19.794	17.056	21.756	18.690
17. Pobles del Nord	23.207	14.321	27.254	20.367 (c)
18. Pobles de l'Oest	16.949	15.755	18.858	10.360
19. Pobles del Sud	19.724	17.119	20.945	19.218

Notes: (a) Mostra insuficient per a poder mostrar les estimacions en més d'un any.

(b) Mostra deficient: únicament en un any hi ha mostra insuficient.

(c) Pot contindre errors elevats de mostreig en més d'un any.

Dades en €.

Vegeu la [metodologia](#) per a consultar les definicions.

Font: Elaboració de l'Oficina d'Estadística a partir del fitxer de microdades de l'IRPF.

IEF. Ministeri d'Hisenda i Administracions Públiques. <http://www.ief.es/>

**Renda Mitjana de les declaracions. Estat civil de la primera persona declarant: Fadrina. 2008-2010**

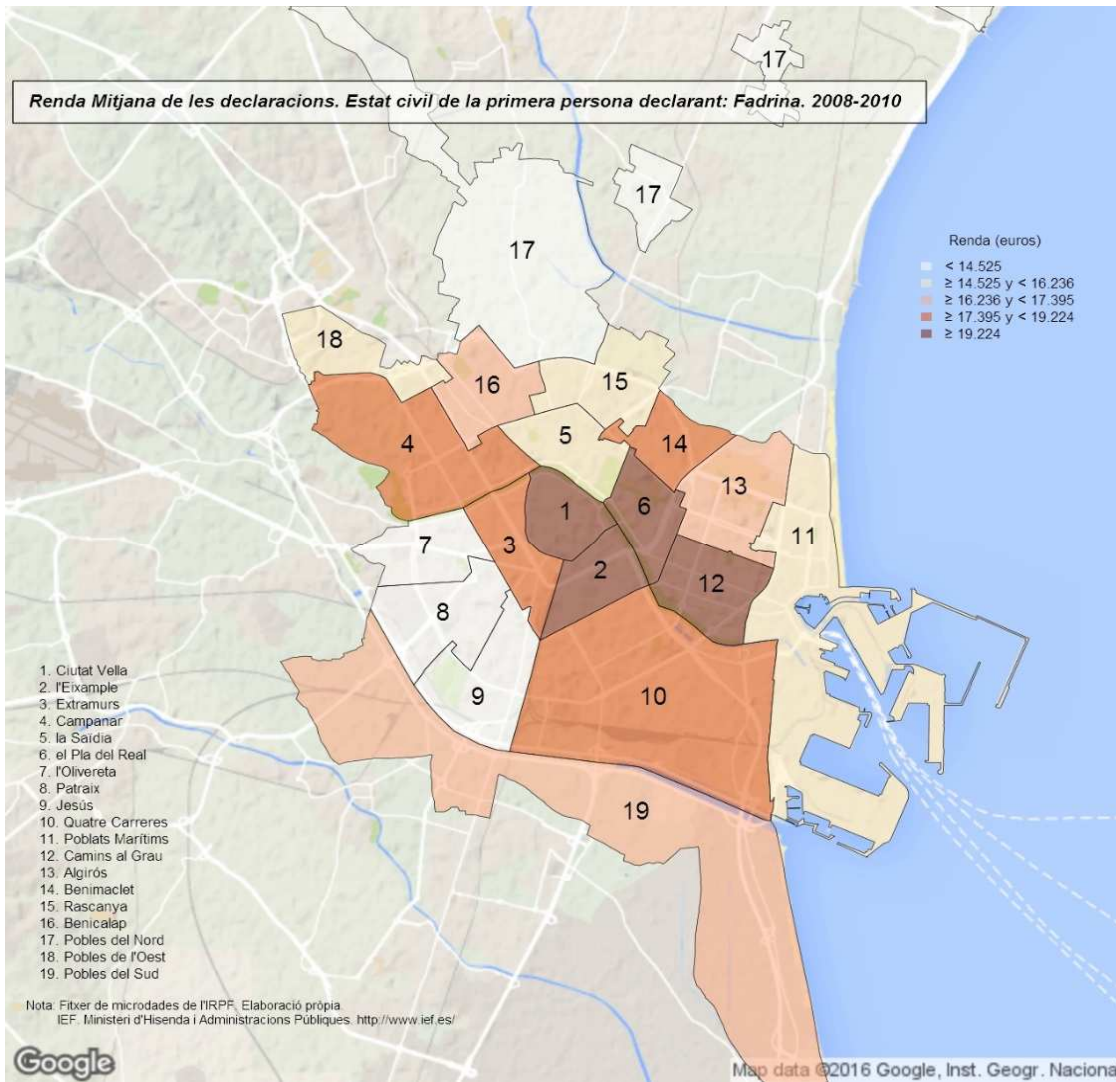

Renda Mitjana de les declaracions. Estat civil de la primera persona declarant: Casada. 2008-2010

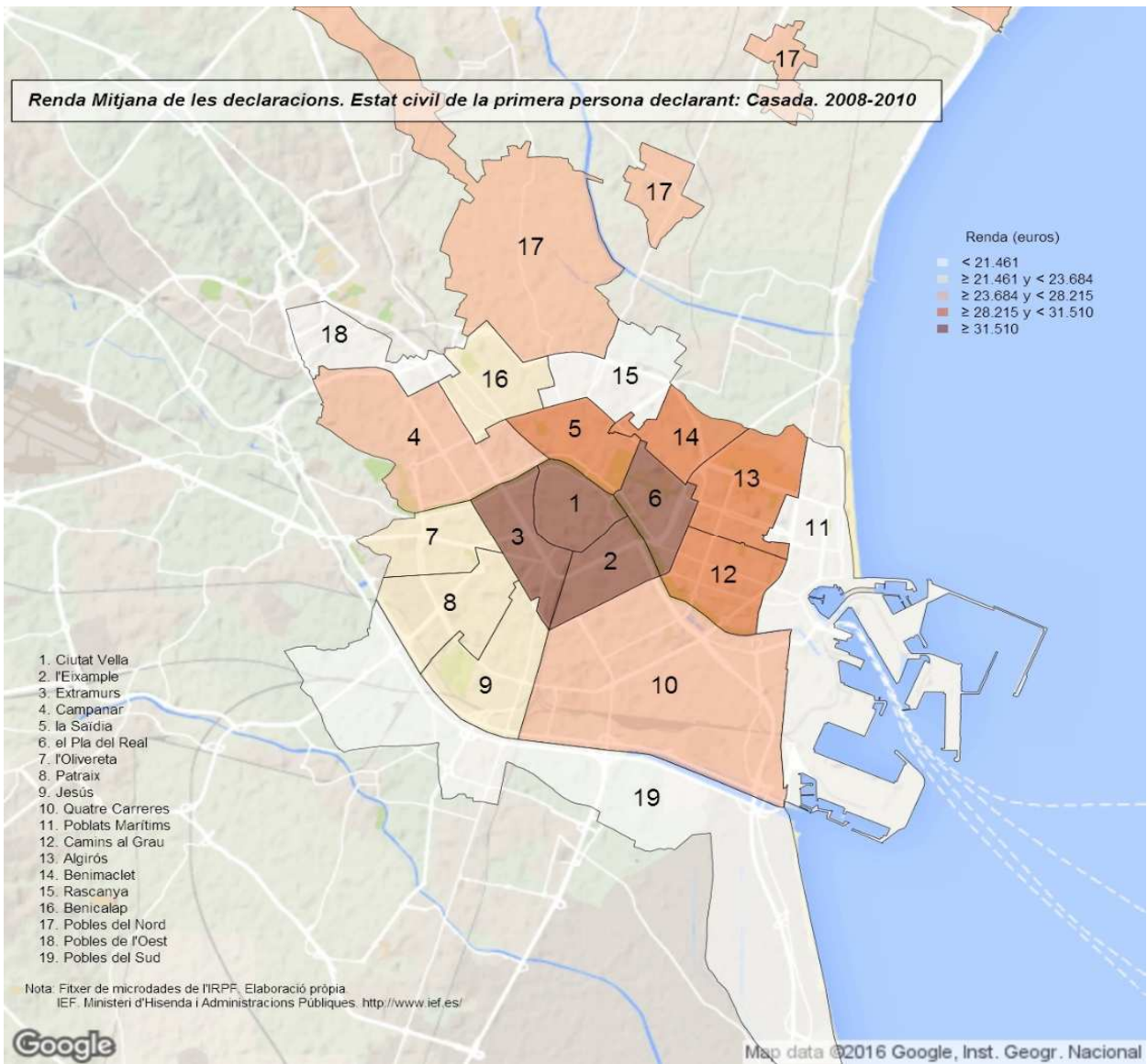



Renda Mitjana de les declaracions. Estat civil de la primera persona declarant: vídua, divorciada o separada. 2008-2010

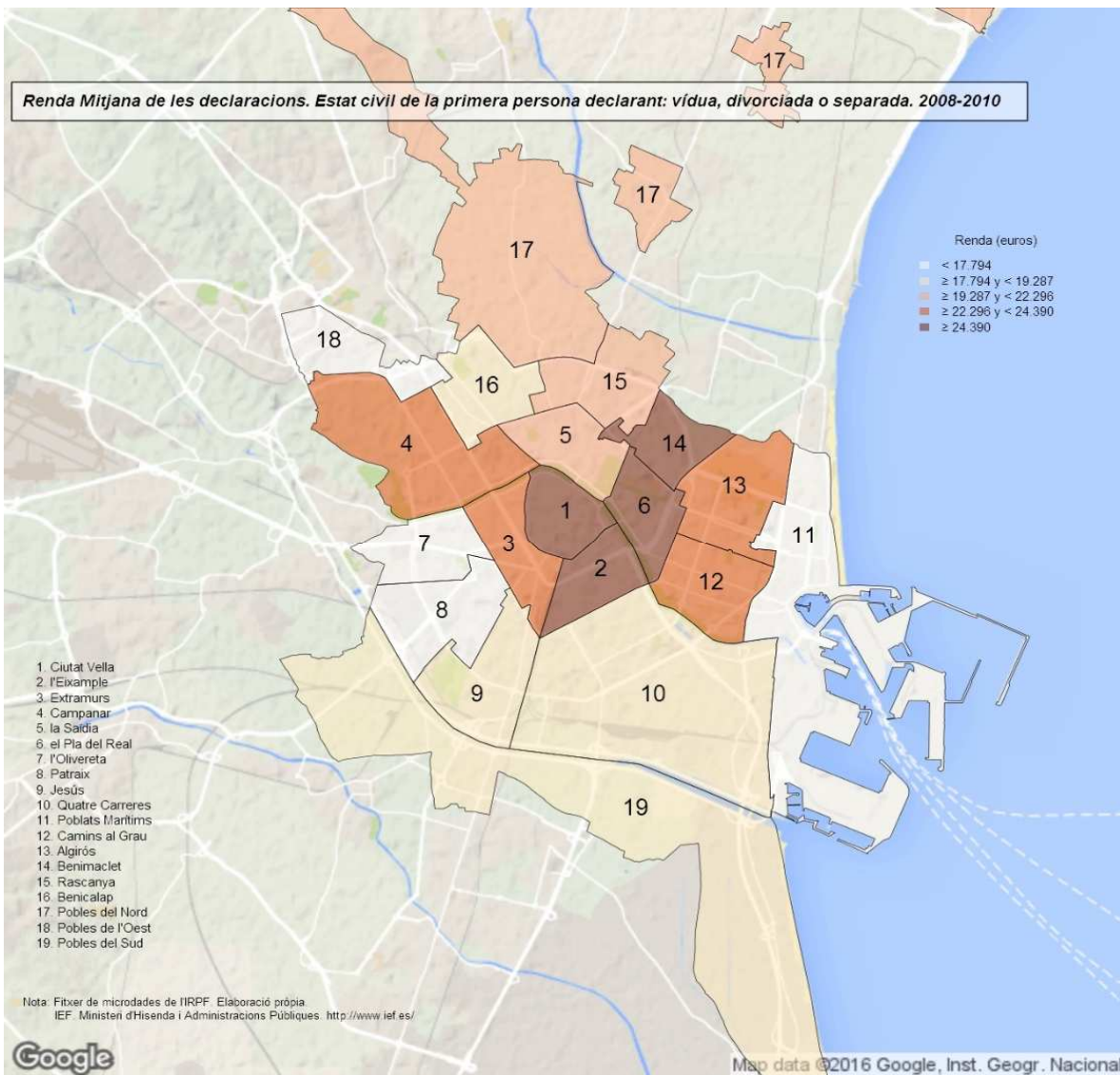

## 8. Declaracions segons sexe de la persona primera declarant. Districtes. 2008-2010

	Total		Homes		Dones	
		%		%		%
<b>València</b>	<b>378.685</b>		<b>204.683</b>	<b>54,1%</b>	<b>174.002</b>	<b>45,9%</b>
1. Ciutat Vella	14.326	3,8%	7.742	54,0%	6.584	46,0%
2. l'Eixample	22.954	6,1%	10.214	44,5%	12.740	55,5%
3. Extramurs	23.453	6,2%	12.696	54,1%	10.757	45,9%
4. Campanar	18.317	4,8%	9.958	54,4%	8.360	45,6%
5. la Saïdia	22.034	5,8%	11.297	51,3%	10.737	48,7%
6. el Pla del Real	16.782	4,4%	8.446	50,3%	8.336	49,7%
7. l'Olivereta	22.373	5,9%	12.538	56,0%	9.835	44,0%
8. Patraix	26.381	7,0%	15.036	57,0%	11.345	43,0%
9. Jesús	23.927	6,3%	13.940	58,3%	9.987	41,7%
10. Quatre Carreres	34.094	9,0%	17.963	52,7%	16.131	47,3%
11. Poblats Marítims	24.058	6,4%	13.682	56,9%	10.376	43,1%
12. Camins al Grau	30.529	8,1%	16.309	53,4%	14.221	46,6%
13. Algirós	19.380	5,1%	10.000	51,6%	9.380	48,4%
14. Benimaclet	16.087	4,2%	8.220	51,1%	7.868	48,9%
15. Rascanya	23.575	6,2%	13.709	58,1%	9.866	41,9%
16. Benicalap	22.127	5,8%	12.909	58,3%	9.217	41,7%
17. Pobles del Nord	2.995	0,8%	1.719	57,4%	1.275	42,6%
18. Pobles de l'Oest	6.392	1,7%	3.273	51,2%	3.118	48,8%
19. Pobles del Sud	8.900	2,4%	5.031	56,5%	3.869	43,5%

Notes: (a) Mostra insuficient per a poder mostrar les estimacions en més d'un any.

(b) Mostra deficient: únicament en un any hi ha mostra insuficient.

(c) Pot contindre errors elevats de mostreig en més d'un any.

Vegeu la [metodologia](#) per a consultar les definicions.

Font: Elaboració de l'Oficina d'Estadística a partir del fitxer de microdades de l'IRPF.

IEF. Ministeri d'Hisenda i Administracions Públiques. <http://www.ief.es/>



### Declaracions segons Sexe de la persona primera declarant 2008-2010

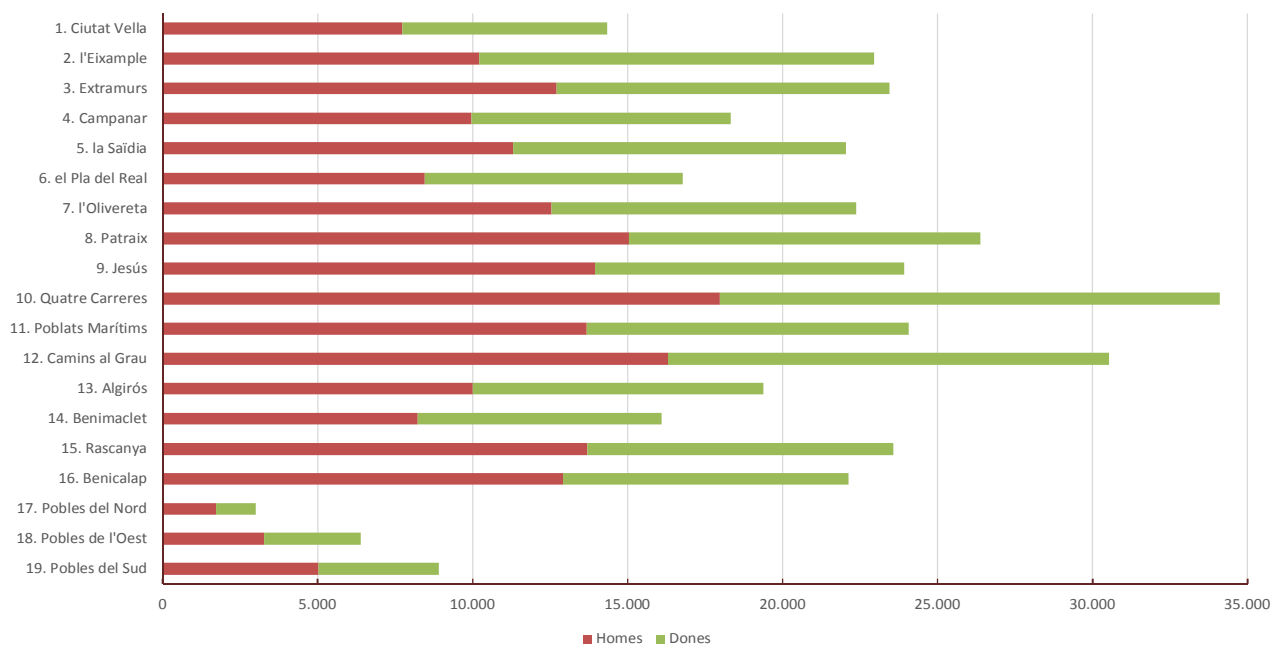

## 9. Renda total segons sexe de la persona primera declarant. Districtes. 2008-2010

	Total		Homes		Dones	
		%		%		%
<b>València</b>	<b>9.023.369.557</b>		<b>5.515.104.800</b>	<b>61,1%</b>	<b>3.508.264.757</b>	<b>38,9%</b>
1. Ciutat Vella	497.922.526	5,5%	308.786.476	62,0%	189.136.050	38,0%
2. l'Eixample	855.577.563	9,5%	453.598.452	53,0%	401.979.112	47,0%
3. Extramurs	631.432.615	7,0%	384.637.529	60,9%	246.795.085	39,1%
4. Campanar	423.002.963	4,7%	265.093.682	62,7%	157.909.281	37,3%
5. la Saïdia	513.076.773	5,7%	307.098.246	59,9%	205.978.527	40,1%
6. el Pla del Real	606.272.772	6,7%	366.680.118	60,5%	239.592.654	39,5%
7. l'Olivereta	425.696.748	4,7%	272.587.619	64,0%	153.109.129	36,0%
8. Patraix	511.561.719	5,7%	331.468.343	64,8%	180.093.376	35,2%
9. Jesús	476.445.134	5,3%	314.438.120	66,0%	162.007.014	34,0%
10. Quatre Carreres	732.814.944	8,1%	432.021.514	59,0%	300.793.429	41,0%
11. Poblats Marítims	438.441.146	4,9%	282.587.372	64,5%	155.853.774	35,5%
12. Camins al Grau	812.652.687	9,0%	504.864.375	62,1%	307.788.312	37,9%
13. Algirós	465.948.463	5,2%	278.125.788	59,7%	187.822.675	40,3%
14. Benimaclet	412.824.386	4,6%	229.874.262	55,7%	182.950.124	44,3%
15. Rascanya	428.366.685	4,7%	275.391.377	64,3%	152.975.309	35,7%
16. Benicalap	437.971.960	4,9%	281.784.923	64,3%	156.187.037	35,7%
17. Pobles del Nord	69.495.677	0,8%	44.326.815	63,8%	25.168.863	36,2%
18. Pobles de l'Oest	108.333.106	1,2%	64.768.832	59,8%	43.564.274	40,2%
19. Pobles del Sud	175.531.691	1,9%	116.970.958	66,6%	58.560.733	33,4%

Notes: (a) Mostra insuficient per a poder mostrar les estimacions en més d'un any.

(b) Mostra deficient: únicament en un any hi ha mostra insuficient.

(c) Pot contindre errors elevats de mostreig en més d'un any.

Dades en €.

Vegeu la [metodologia](#) per a consultar les definicions.

Font: Elaboració de l'Oficina d'Estadística a partir del fitxer de microdades de l'IRPF.

IEF. Ministeri d'Hisenda i Administracions Públiques. <http://www.ief.es/>

### Renda Total segons Sexe de la persona primera declarant 2008-2010

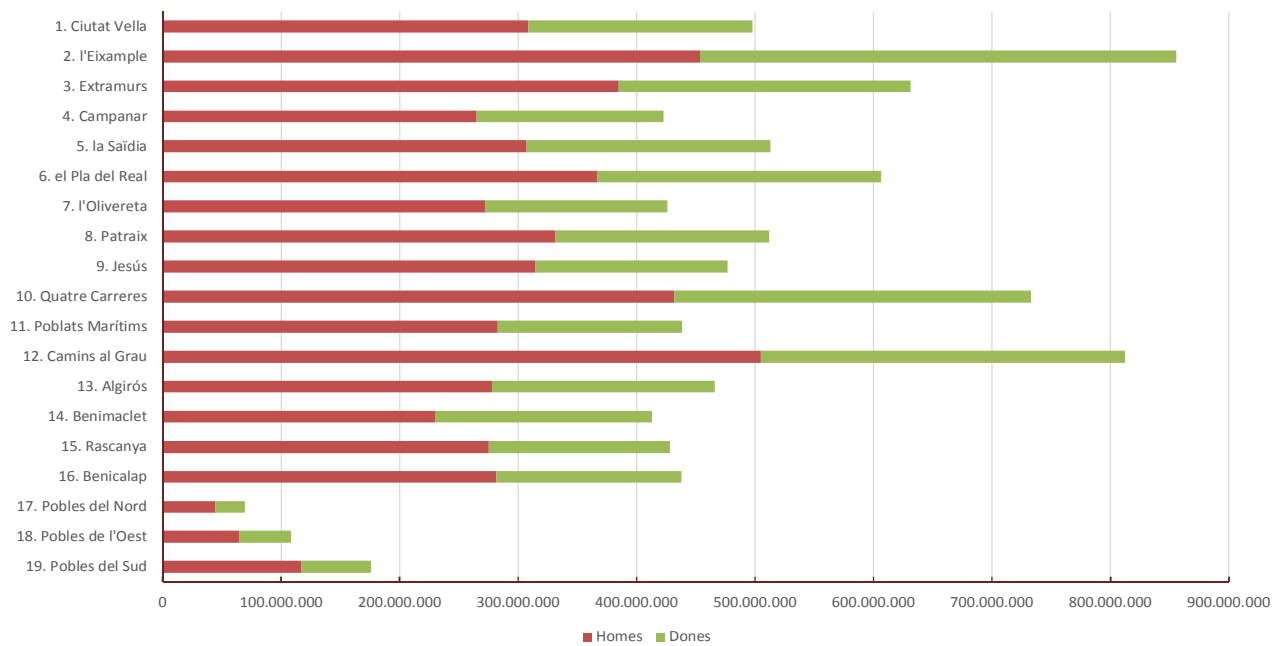

## 10. Renda mitjana segons sexe de la persona primera declarant. Districtes. 2008-2010

	Total	Homes	Dones	% Dones/Homes
<b>València</b>	<b>23.828</b>	<b>26.945</b>	<b>20.162</b>	<b>74,83%</b>
1. Ciutat Vella	34.757	39.884	28.728	72,03%
2. l'Eixample	37.273	44.409	31.552	71,05%
3. Extramurs	26.924	30.296	22.944	75,73%
4. Campanar	23.093	26.622	18.889	70,95%
5. la Saïdia	23.285	27.183	19.184	70,57%
6. el Pla del Real	36.126	43.413	28.742	66,21%
7. l'Olivereta	19.027	21.742	15.567	71,60%
8. Patraix	19.391	22.045	15.875	72,01%
9. Jesús	19.912	22.556	16.222	71,92%
10. Quatre Carreres	21.494	24.051	18.647	77,53%
11. Poblats Marítims	18.224	20.654	15.021	72,72%
12. Camins al Grau	26.619	30.957	21.643	69,91%
13. Algirós	24.042	27.812	20.023	71,99%
14. Benimaclet	25.662	27.967	23.253	83,15%
15. Rascanya	18.170	20.089	15.505	77,18%
16. Benicalap	19.794	21.828	16.945	77,63%
17. Pobles del Nord	23.207	25.781	19.736	76,55%
18. Pobles de l'Oest	16.949	19.787	13.970	70,60%
19. Pobles del Sud	19.724	23.252	15.136	65,10%

Notes: (a) Mostra insuficient per a poder mostrar les estimacions en més d'un any.

(b) Mostra deficient: únicament en un any hi ha mostra insuficient.

(c) Pot contindre errors elevats de mostreig en més d'un any.

Dades en €.

Vegeu la [metodologia](#) per a consultar les definicions.

Font: Elaboració de l'Oficina d'Estadística a partir del fitxer de microdades de l'IRPF.

IEF. Ministeri d'Hisenda i Administracions Públiques. <http://www.ief.es/>

**Renda Mitjana de les declaracions. Primera persona declarant: Home. 2008-2010**

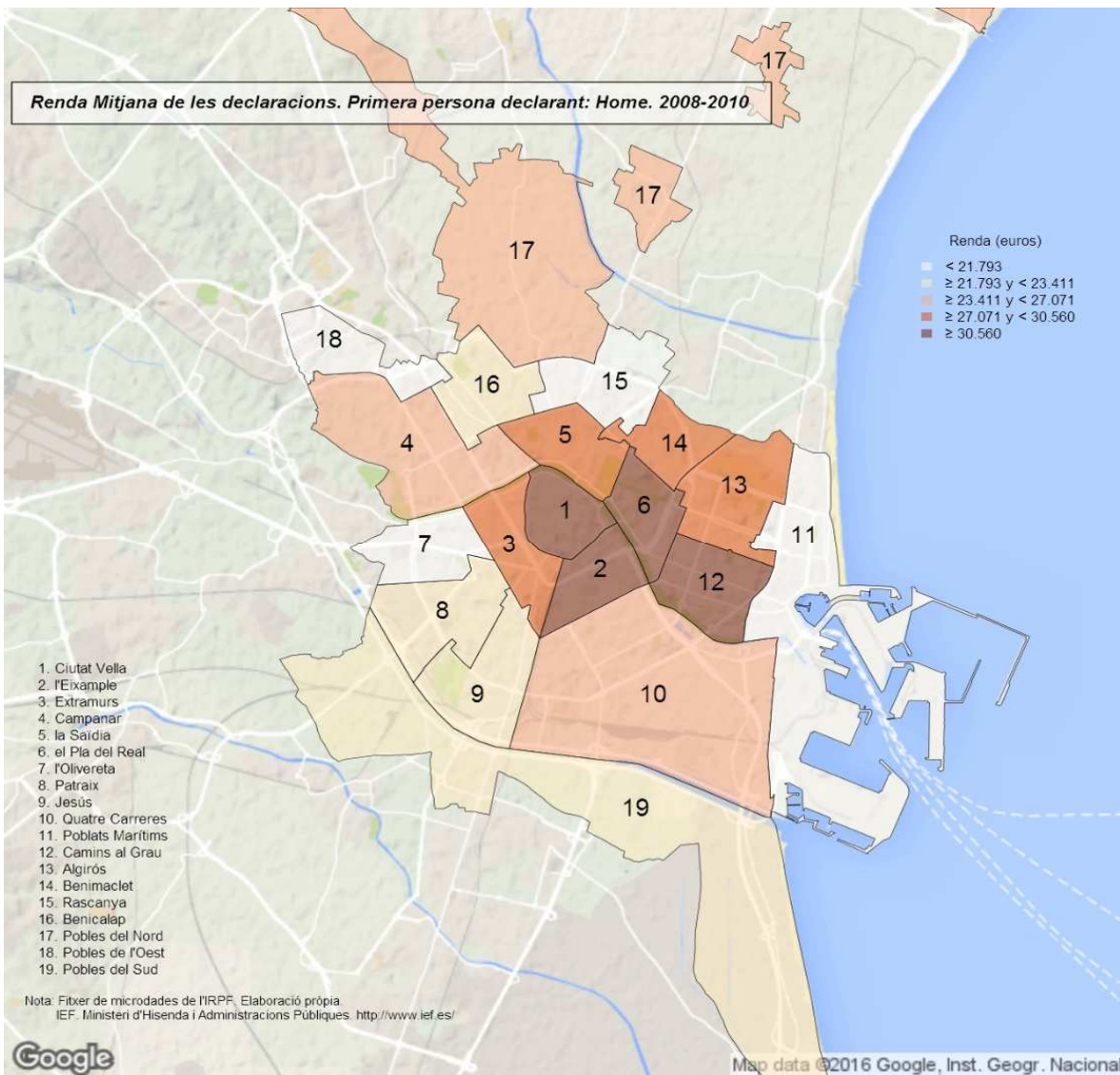

Renda Mitjana de les declaracions. Primera persona declarant: Dona. 2008-2010

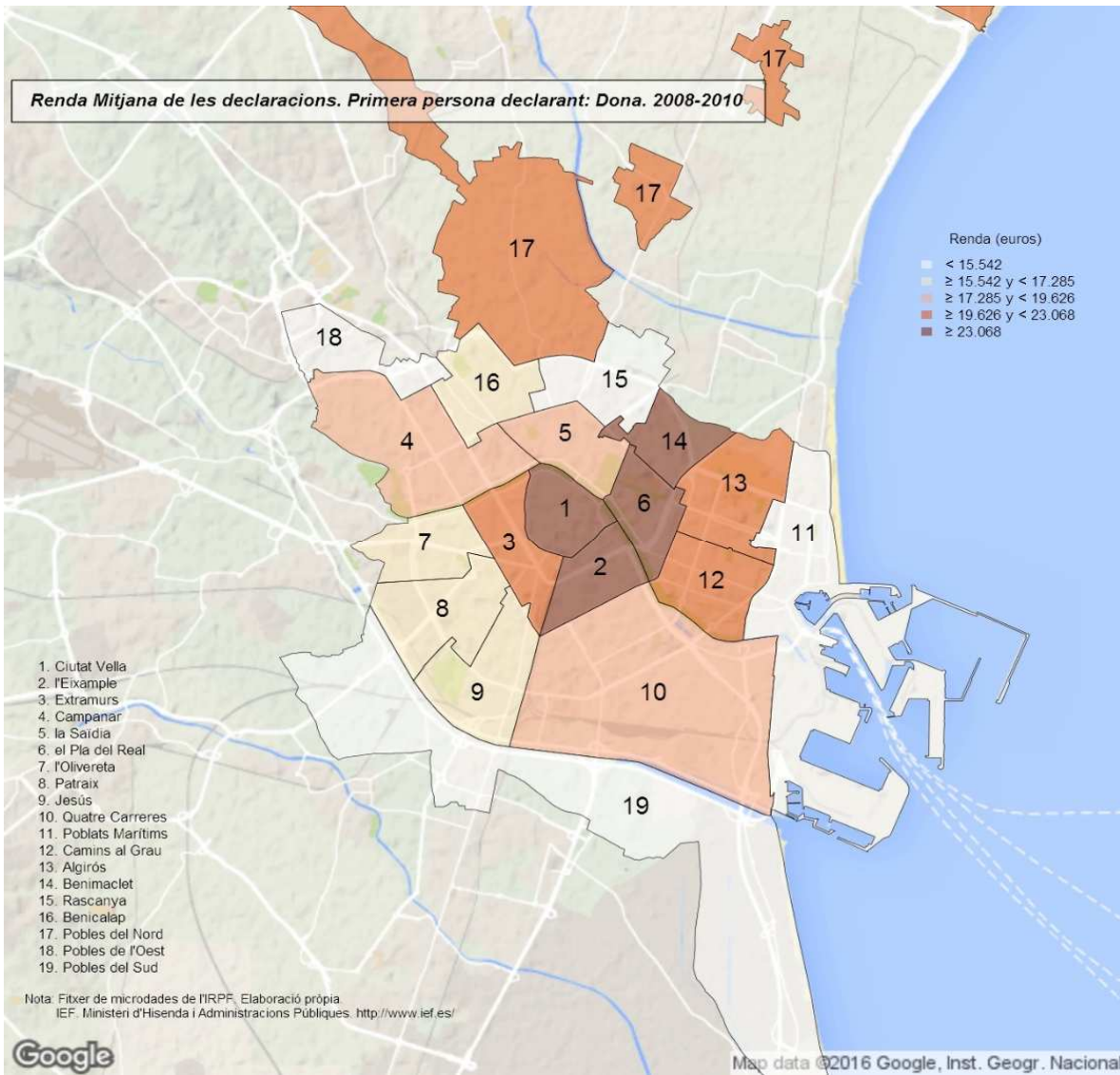

11. Declaracions segons el tipus de declaració, l'estat civil i el sexe de la primera persona declarant. Districtes. 2008-2010

	Total		Individual home		Individual dona		Conjunta monoparental dona		Conjunta de matrimoni home		Altra situació	
		%		%		%		%		%		%
<b>València</b>	<b>378.685</b>		<b>146.242</b>	<b>38,6%</b>	<b>157.568</b>	<b>41,6%</b>	<b>9.474</b>	<b>2,5%</b>	<b>54.636</b>	<b>14,4%</b>	<b>10.764</b>	<b>6,8%</b>
1. Ciutat Vella	14.326	3,8%	6.573	45,9%	6.149	42,9%			1.095	7,6%	358 (b)	5,8%
2. l'Eixample	22.954	6,1%	7.869	34,3%	11.948	52,1%	398 (c)	1,7%	2.107	9,2%	633	5,3%
3. Extramurs	23.453	6,2%	9.810	41,8%	9.948	42,4%	392 (c)	1,7%	2.677	11,4%	626	6,3%
4. Campanar	18.317	4,8%	7.123	38,9%	7.621	41,6%	368 (c)	2,0%	2.695	14,7%	511 (b)	6,7%
5. la Saldia	22.034	5,8%	8.448	38,3%	9.858	44,7%	469	2,1%	2.696	12,2%	564 (c)	5,7%
6. el Pla del Real	16.782	4,4%	6.518	38,8%	7.889	47,0%	231 (b)	1,4%	1.855	11,1%	289 (c)	3,7%
7. l'Olivarera	22.373	5,9%	8.414	37,6%	8.763	39,2%	603	2,7%	3.795	17,0%	798 (c)	9,1%
8. Patraix	26.381	7,0%	9.974	37,8%	9.945	37,7%	754	2,9%	4.673	17,7%	1.035	10,4%
9. Jesús	23.927	6,3%	9.306	38,9%	8.777	36,7%	673	2,8%	4.416	18,5%	755	8,6%
10. Quatre Carreres	34.094	9,0%	12.993	38,1%	14.508	42,6%	969	2,8%	4.528	13,3%	1.097	7,6%
11. Poblat Marítims	24.058	6,4%	8.811	36,6%	9.083	37,8%	804	3,3%	4.615	19,2%	745	8,2%
12. Camins al Grau	30.529	8,1%	11.964	39,2%	12.777	41,9%	861	2,8%	4.127	13,5%	801	6,3%
13. Algirós	19.380	5,1%	7.098	36,6%	8.575	44,2%	444 (c)	2,3%	2.736	14,1%	528 (c)	6,2%
14. Benimaclet	16.087	4,2%	6.356	39,5%	7.245	45,0%	464 (c)	2,9%	1.740	10,8%	283 (b)	3,9%
15. Rascanya	23.575	6,2%	9.927	42,1%	8.714	37,0%	914	3,9%	3.529	15,0%	491	5,6%
16. Benicalap	22.127	5,8%	8.930	40,4%	8.257	37,3%	559	2,5%	3.775	17,1%	607 (c)	7,3%
17. Pobles del Nord	2.995	0,8%	1.123	37,5%	1.168	39,0%	(a)		559 (c)	18,7%	(a)	
18. Pobles de l'Oest	6.392	1,7%	1.856	29,0%	2.793	43,7%	(a)		1.221	19,1%	363 (c)	13,0%
19. Pobles del Sud	8.900	2,4%	3.152	35,4%	3.552	39,9%	(a)		1.797	20,2%	(a)	

Notes: (a) Mostra insuficient per a poder mostrar les estimacions en més d'un any.

(b) Mostra deficient: únicament en un any hi ha mostra insuficient.

(c) Pot contindre errors elevats de mostreig en més d'un any.

Vegeu la [metodologia](#) per a consultar les definicions.

Font: Elaboració de l'Oficina d'Estadística a partir del fitxer de microdades de l'IRPF.

IEF. Ministeri d'Hisenda i Administracions Públiques. <http://www.ief.es/>

12. Renda total segons el tipus de declaració, l'estat civil i el sexe de la primera persona declarant. Districtes. 2008-2010

	Total		Individual home		Individual dona		Conjunta monoparental dona		Conjunta de matrimoni home		Altra situació	
		%		%		%		%		%		%
<b>València</b>	<b>9.023.369.557</b>		<b>3.921.761.844</b>	<b>43,5%</b>	<b>3.195.608.640</b>	<b>35,4%</b>	<b>168.466.949</b>	<b>1,9%</b>	<b>1.512.534.638</b>	<b>16,8%</b>	<b>202.502.630</b>	<b>6,3%</b>
1. Ciutat Vella	497.922.526	5,5%	254.679.516	51,1%	174.259.563	35,0%	(a)		52.229.186	10,5%	14.228.062	8,2%
2. l'Eixample	855.577.563	9,5%	350.154.200	40,9%	378.595.500	44,3%	10.949.818	1,3%	98.388.592	11,5%	18.080.787	4,8%
3. Extramurs	631.432.615	7,0%	283.632.180	44,9%	229.455.237	36,3%	8.239.862	1,3%	96.337.623	15,3%	15.071.655	6,6%
4. Campanar	423.002.963	4,7%	194.328.401	45,9%	144.164.931	34,1%	6.893.209	1,6%	68.073.909	16,1%	5.649.987	3,9%
5. la Saïdia	513.076.773	5,7%	229.283.488	44,7%	192.460.513	37,5%	6.291.890	1,2%	75.676.047	14,7%	9.046.234	4,7%
6. el Pla del Real	606.272.772	6,7%	280.498.204	46,3%	227.449.452	37,5%	6.105.696	1,0%	83.833.141	13,8%	9.618.897	4,2%
7. l'Olivereta	425.696.748	4,7%	172.869.739	40,6%	134.211.900	31,5%	7.872.502	1,8%	91.561.791	21,5%	10.351.289	7,7%
8. Patraix	511.561.719	5,7%	209.033.089	40,9%	156.241.426	30,5%	10.044.986	2,0%	112.858.241	22,1%	16.524.618	10,6%
9. Jesús	476.445.134	5,3%	202.197.816	42,4%	144.520.393	30,3%	8.533.746	1,8%	107.002.563	22,5%	13.069.179	9,0%
10. Quatre Carreres	732.814.944	8,1%	311.457.732	42,5%	274.675.907	37,5%	15.354.216	2,1%	112.208.470	15,3%	16.688.358	6,1%
11. Poblat Marítims	438.441.146	4,9%	166.150.874	37,9%	133.957.950	30,6%	13.118.832	3,0%	112.260.912	25,6%	12.765.977	9,5%
12. Camins al Grau	812.652.687	9,0%	362.364.934	44,6%	270.137.436	33,2%	22.344.224	2,7%	137.270.534	16,9%	19.266.005	7,1%
13. Algirós	465.948.463	5,2%	192.434.748	41,3%	171.442.276	36,8%	8.746.537	1,9%	82.145.609	17,6%	12.220.976	7,1%
14. Benimaclet	412.824.386	4,6%	175.643.423	42,5%	167.355.459	40,5%	12.726.247	3,1%	51.558.984	12,5%	4.665.435	2,8%
15. Rascanya	428.366.685	4,7%	201.445.958	47,0%	137.664.887	32,1%	13.365.577	3,1%	69.768.267	16,3%	6.089.906	4,4%
16. Benicalap	437.971.960	4,9%	196.304.233	44,8%	140.613.529	32,1%	8.874.916	2,0%	79.844.458	18,2%	10.013.333	7,1%
17. Pobles del Nord	69.495.677	0,8%	29.710.561	42,8%	23.529.479	33,9%	(a)		13.874.622	20,0%	(a)	
18. Pobles de l'Oest	108.333.106	1,2%	33.804.684	31,2%	39.813.978	36,8%	(a)		28.319.562	26,1%	5.509.049	13,8%
19. Pobles del Sud	175.531.691	1,9%	75.768.063	43,2%	55.058.825	31,4%	(a)		39.322.126	22,4%	(a)	

Notes: (a) Mostra insuficient per a poder mostrar les estimacions en més d'un any.

(b) Mostra deficient: únicament en un any hi ha mostra insuficient.

(c) Pot contindre errors elevats de mostreig en més d'un any.

Dades en €.

Vegeu la [metodologia](#) per a consultar les definicions.

Font: Elaboració de l'Oficina d'Estadística a partir del fitxer de microdades de l'IRPF.

IEF. Ministeri d'Hisenda i Administracions Públiques. <http://www.ief.es/>



13. Renda mitjana segons el tipus de declaració, l'estat civil i el sexe de la primera persona declarant. Districtes. 2008-2010

	Total	Individual home	Individual dona	Conjunta monoparental dona	Conjunta de matrimoni home	Altra situació
<b>València</b>	<b>23.828</b>	<b>26.817</b>	<b>20.281</b>	<b>17.783</b>	<b>27.684</b>	<b>18.813</b>
1. Ciutat Vella	34.757	38.744	28.341	(a)	47.687	39.716 (b)
2. l'Eixample	37.273	44.500	31.688	27.514 (c)	46.700	28.563
3. Extramurs	26.924	28.914	23.065	21.001 (c)	35.988	24.094
4. Campanar	23.093	27.280	18.917	18.741 (c)	25.263	11.063 (b)
5. la Saïdia	23.285	27.142	19.523	13.429	28.067	16.043 (c)
6. el Pla del Real	36.126	43.037	28.832	26.379 (b)	45.182	33.283 (c)
7. l'Olivereta	19.027	20.546	15.316	13.052	24.126	12.970 (c)
8. Patraix	19.391	20.959	15.710	13.317	24.152	15.967
9. Jesús	19.912	21.728	16.466	12.682	24.230	17.312
10. Quatre Carreres	21.494	23.972	18.933	15.850	24.782	15.209
11. Pobles Marítims	18.224	18.858	14.748	16.317	24.326	17.129
12. Camins al Grau	26.619	30.288	21.143	25.957	33.265	24.054
13. Algirós	24.042	27.112	19.994	19.707 (c)	30.021	23.155 (c)
14. Benimaclet	25.662	27.635	23.101	27.419 (c)	29.636	16.496 (b)
15. Rascanya	18.170	20.293	15.798	14.625	19.770	12.404
16. Benicalap	19.794	21.983	17.030	15.883	21.152	16.507 (c)
17. Pobles del Nord	23.207	26.448	20.151	(a)	24.824 (c)	(a)
18. Pobles de l'Oest	16.949	18.216	14.254	(a)	23.192	15.191 (c)
19. Pobles del Sud	19.724	24.037	15.502	(a)	21.879	11.196 (a)

Notes: (a) Mostra insuficient per a poder mostrar les estimacions en més d'un any.

(b) Mostra deficient: únicament en un any hi ha mostra insuficient.

(c) Pot contindre errors elevats de mostreig en més d'un any.

Dades en €.

Vegeu la [metodologia](#) per a consultar les definicions.

Font: Elaboració de l'Oficina d'Estadística a partir del fitxer de microdades de l'IRPF.

IEF. Ministeri d'Hisenda i Administracions Públiques. <http://www.ief.es/>

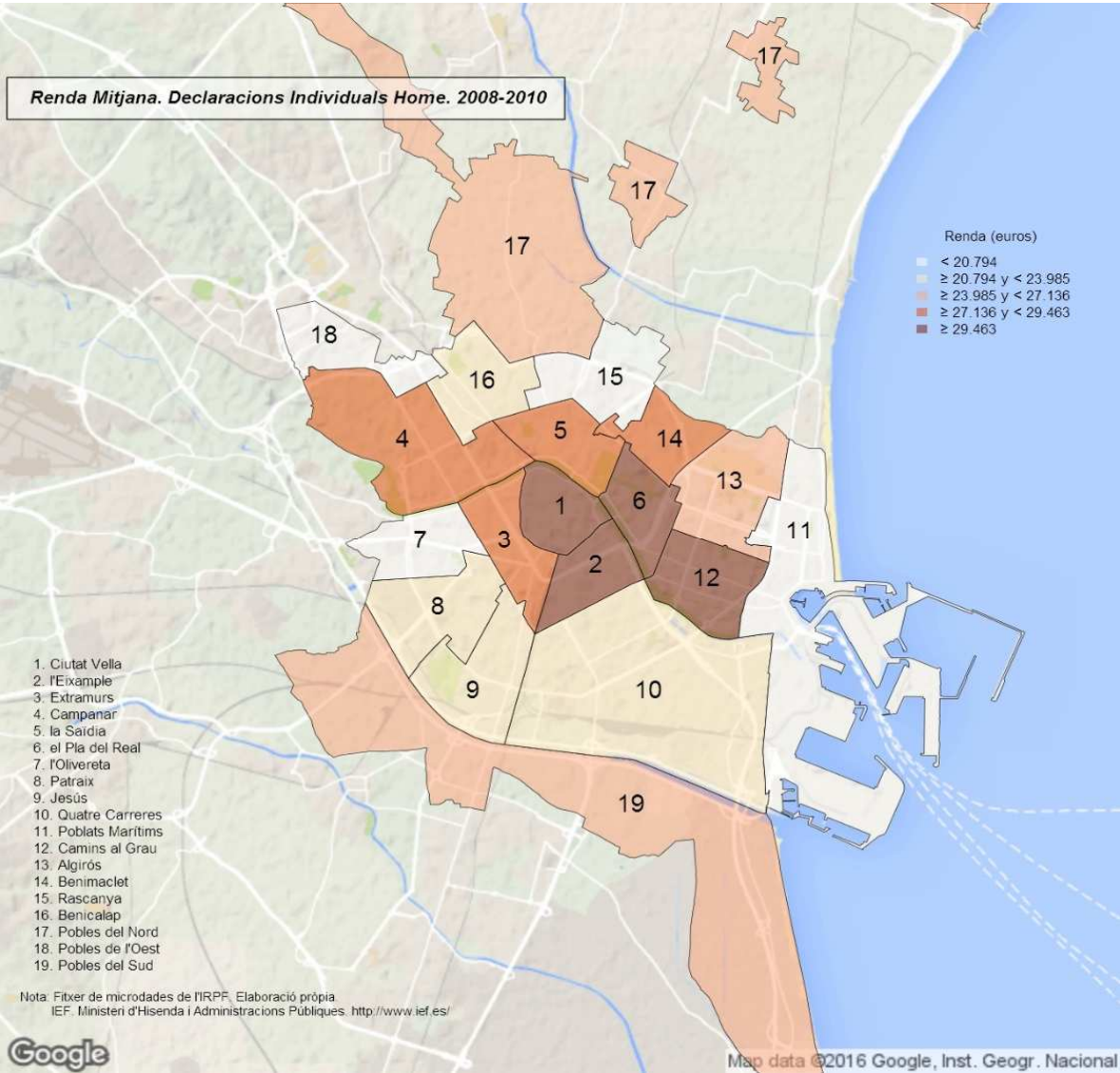

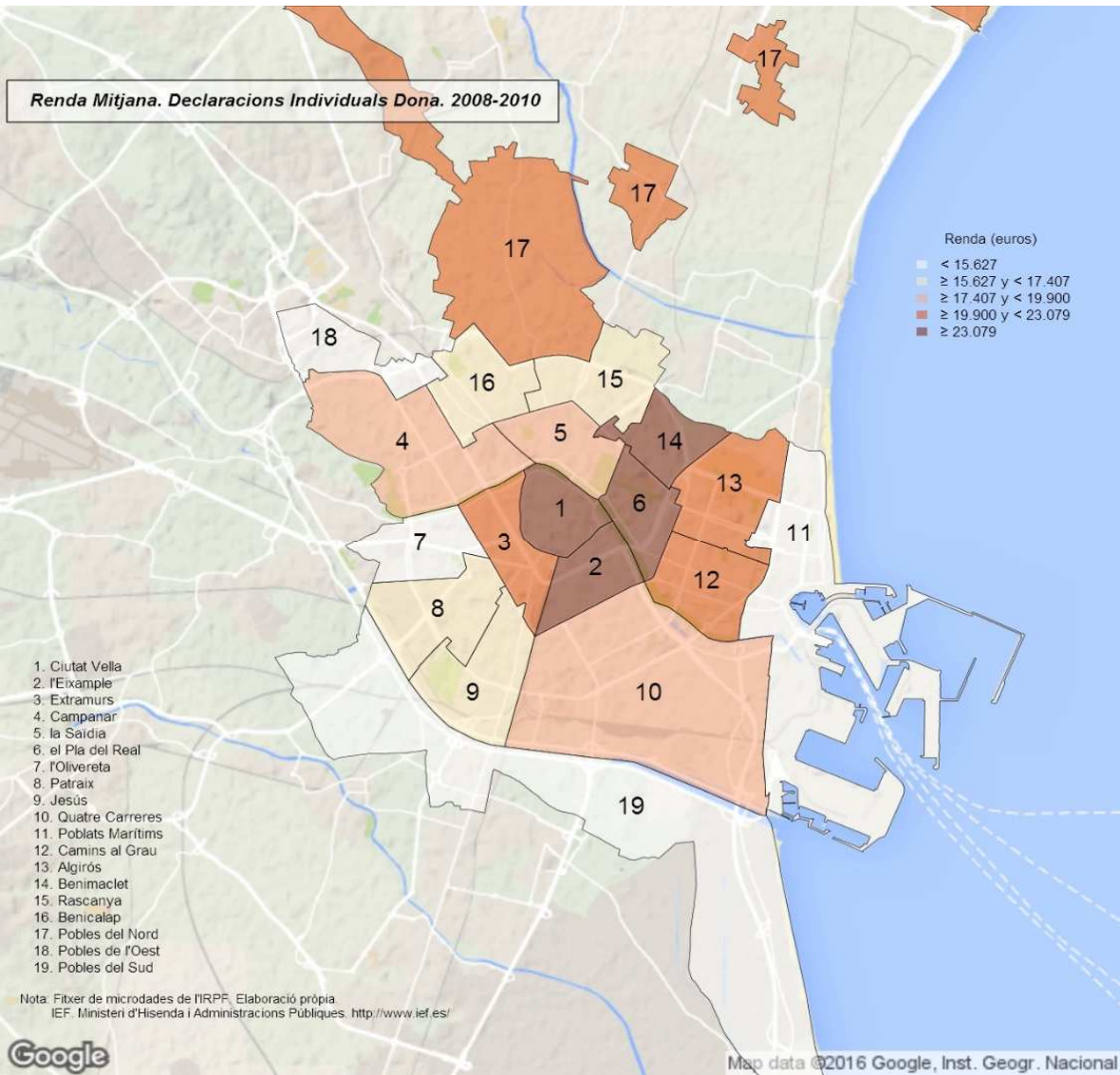

#### 14. Declaracions segons el nombre de descendents. Districtes. 2008-2010

	Total		Cap		1		2 o més	
		%		%		%		%
<b>València</b>	<b>378.685</b>		<b>245.737</b>	<b>64,9%</b>	<b>69.611</b>	<b>18,4%</b>	<b>63.336</b>	<b>16,7%</b>
1. Ciutat Vella	14.326	3,8%	10.932	76,3%	1.176	8,2%	2.218	15,5%
2. l'Eixample	22.954	6,1%	16.781	73,1%	3.410	14,9%	2.763	12,0%
3. Extramurs	23.453	6,2%	16.663	71,0%	3.388	14,4%	3.402	14,5%
4. Campanar	18.317	4,8%	11.447	62,5%	3.304	18,0%	3.566	19,5%
5. la Saïdia	22.034	5,8%	15.283	69,4%	3.312	15,0%	3.440	15,6%
6. el Pla del Real	16.782	4,4%	10.956	65,3%	2.533	15,1%	3.293	19,6%
7. l'Olivereta	22.373	5,9%	14.252	63,7%	5.051	22,6%	3.070	13,7%
8. Patraix	26.381	7,0%	16.898	64,1%	5.861	22,2%	3.622	13,7%
9. Jesús	23.927	6,3%	15.351	64,2%	4.858	20,3%	3.717	15,5%
10. Quatre Carreres	34.094	9,0%	21.559	63,2%	6.923	20,3%	5.611	16,5%
11. Poblat Marítims	24.058	6,4%	15.984	66,4%	4.732	19,7%	3.342	13,9%
12. Camins al Grau	30.529	8,1%	17.672	57,9%	6.113	20,0%	6.745	22,1%
13. Algirós	19.380	5,1%	11.736	60,6%	3.666	18,9%	3.978	20,5%
14. Benimaclet	16.087	4,2%	10.185	63,3%	2.416	15,0%	3.486	21,7%
15. Rascanya	23.575	6,2%	14.460	61,3%	4.533	19,2%	4.583	19,4%
16. Benicalap	22.127	5,8%	13.802	62,4%	4.512	20,4%	3.813	17,2%
17. Pobles del Nord	2.995	0,8%	1.722	57,5%	771	25,7%	502 (c)	16,8%
18. Pobles de l'Oest	6.392	1,7%	4.308	67,4%	1.326	20,7%	758	11,9%
19. Pobles del Sud	8.900	2,4%	5.747	64,6%	1.726	19,4%	1.427	16,0%

Notes: (a) Mostra insuficient per a poder mostrar les estimacions en més d'un any.

(b) Mostra deficient: únicament en un any hi ha mostra insuficient.

(c) Pot contindre errors elevats de mostreig en més d'un any.

Vegeu la [metodologia](#) per a consultar les definicions.

Font: Elaboració de l'Oficina d'Estadística a partir del fitxer de microdades de l'IRPF.

IEF. Ministeri d'Hisenda i Administracions Públiques. <http://www.ief.es/>

### Declaracions segons el Nombre de Descendents 2008-2010

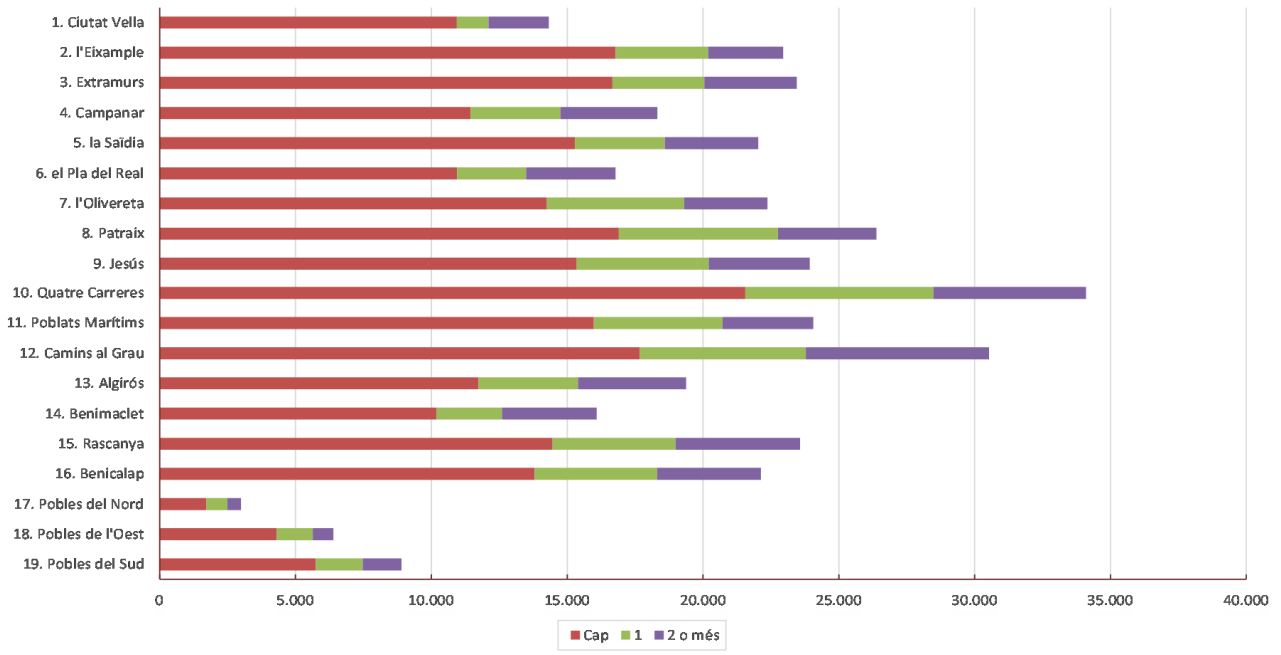

15. Renda total segons el nombre de descendents. Districtes. 2008-2010

	Total		Cap		1		2 o més	
		%		%		%		%
<b>València</b>	<b>9.023.369.557</b>		<b>5.358.427.817</b>	<b>59,4%</b>	<b>1.689.083.680</b>	<b>18,7%</b>	<b>1.975.858.060</b>	<b>21,9%</b>
1. Ciutat Vella	497.922.526	5,5%	341.960.115	68,7%	48.129.219	9,7%	107.833.193	21,7%
2. l'Eixample	855.577.563	9,5%	578.798.558	67,7%	120.773.656	14,1%	156.005.349	18,2%
3. Extramurs	631.432.615	7,0%	404.486.155	64,1%	98.268.404	15,6%	128.678.056	20,4%
4. Campanar	423.002.963	4,7%	237.817.557	56,2%	84.898.619	20,1%	100.286.788	23,7%
5. la Saïdia	513.076.773	5,7%	329.392.875	64,2%	77.711.323	15,1%	105.972.576	20,7%
6. el Pla del Real	606.272.772	6,7%	355.243.032	58,6%	95.684.914	15,8%	155.344.826	25,6%
7. l'Olivereta	425.696.748	4,7%	242.698.752	57,0%	111.344.431	26,2%	71.653.564	16,8%
8. Patraix	511.561.719	5,7%	295.547.432	57,8%	125.722.887	24,6%	90.291.401	17,7%
9. Jesús	476.445.134	5,3%	281.215.684	59,0%	100.396.785	21,1%	94.832.665	19,9%
10. Quatre Carreres	732.814.944	8,1%	443.561.639	60,5%	144.712.728	19,7%	144.540.577	19,7%
11. Poblat Marítims	438.441.146	4,9%	268.681.834	61,3%	92.097.330	21,0%	77.661.983	17,7%
12. Camins al Grau	812.652.687	9,0%	407.352.800	50,1%	170.885.864	21,0%	234.414.022	28,8%
13. Algirós	465.948.463	5,2%	240.644.527	51,6%	102.632.720	22,0%	122.671.216	26,3%
14. Benimaclet	412.824.386	4,6%	225.236.187	54,6%	64.712.093	15,7%	122.876.106	29,8%
15. Rascanya	428.366.685	4,7%	242.928.464	56,7%	83.695.041	19,5%	101.743.180	23,8%
16. Benicalap	437.971.960	4,9%	250.738.233	57,2%	93.163.107	21,3%	94.070.619	21,5%
17. Pobles del Nord	69.495.677	0,8%	31.963.746	46,0%	19.166.298	27,6%	18.365.633 (c)	26,4%
18. Pobles de l'Oest	108.333.106	1,2%	70.669.996	65,2%	21.763.963	20,1%	15.899.147	14,7%
19. Pobles del Sud	175.531.691	1,9%	109.490.231	62,4%	33.324.299	19,0%	32.717.161	18,6%

Notes: (a) Mostra insuficient per a poder mostrar les estimacions en més d'un any.

(b) Mostra deficient: únicament en un any hi ha mostra insuficient.

(c) Pot contindre errors elevats de mostreig en més d'un any.

Dades en €.

Vegeu la [metodologia](#) per a consultar les definicions.

Font: Elaboració de l'Oficina d'Estadística a partir del fitxer de microdades de l'IRPF.

IEF. Ministeri d'Hisenda i Administracions Públiques. <http://www.ief.es/>

### Renda Total segons el Nombre de Descendents 2008-2010

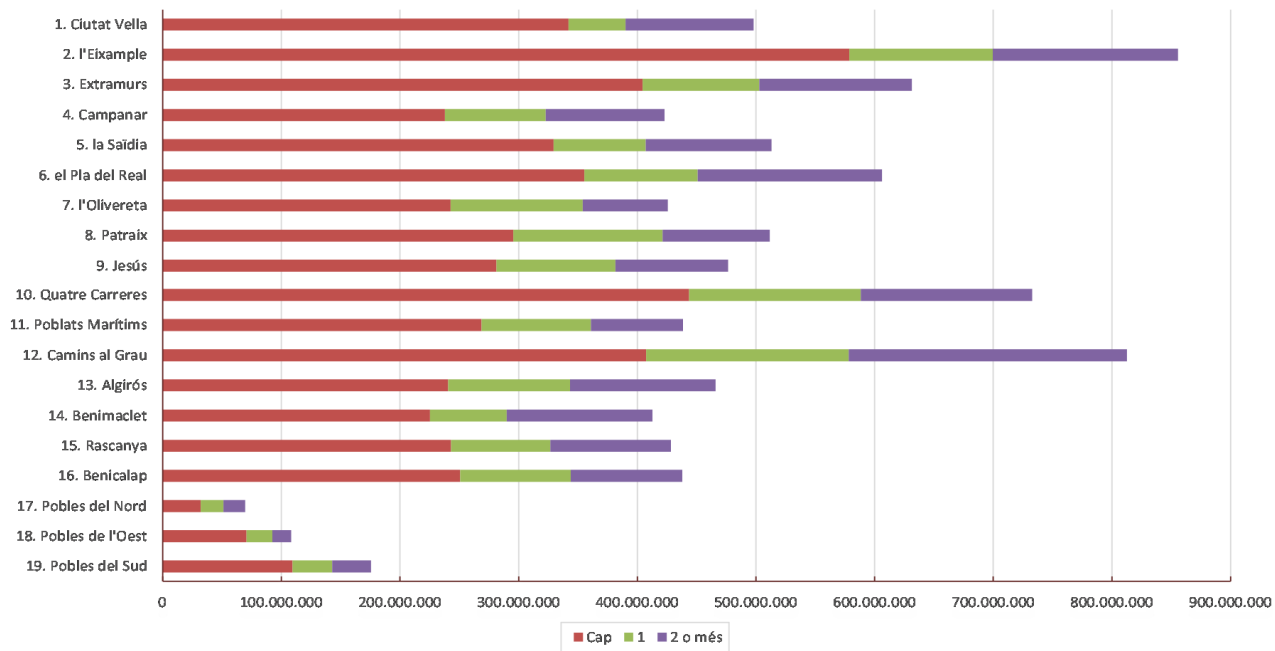

## 16. Renda mitjana segons el nombre de descendents. Districtes. 2008-2010

	Total	Cap	1	2 o més
<b>València</b>	<b>23.828</b>	<b>21.806</b>	<b>24.265</b>	<b>31.196</b>
1. Ciutat Vella	34.757	31.279	40.942	48.621
2. l'Eixample	37.273	34.492	35.416	56.454
3. Extramurs	26.924	24.275	29.002	37.829
4. Campanar	23.093	20.775	25.699	28.119
5. la Saïdia	23.285	21.553	23.467	30.809
6. el Pla del Real	36.126	32.424	37.780	47.167
7. l'Olivereta	19.027	17.029	22.043	23.341
8. Patraix	19.391	17.490	21.451	24.931
9. Jesús	19.912	18.319	20.664	25.511
10. Quatre Carreres	21.494	20.574	20.902	25.758
11. Poblats Marítims	18.224	16.809	19.465	23.235
12. Camins al Grau	26.619	23.051	27.956	34.754
13. Algirós	24.042	20.504	27.993	30.839
14. Benimaclet	25.662	22.115	26.780	35.247
15. Rascanya	18.170	16.800	18.465	22.202
16. Benicalap	19.794	18.167	20.646	24.672
17. Pobles del Nord	23.207	18.566	24.861	36.586 (c)
18. Pobles de l'Oest	16.949	16.406	16.412	20.974
19. Pobles del Sud	19.724	19.053	19.308	22.929

Notes: (a) Mostra insuficient per a poder mostrar les estimacions en més d'un any.

(b) Mostra deficient: únicament en un any hi ha mostra insuficient.

(c) Pot contindre errors elevats de mostreig en més d'un any.

Dades en €.

Vegeu la [metodologia](#) per a consultar les definicions.

Font: Elaboració de l'Oficina d'Estadística a partir del fitxer de microdades de l'IRPF.

IEF. Ministeri d'Hisenda i Administracions Públiques. <http://www.ief.es/>



**Renda Mitjana de les declaracions. Cap descendent. 2008-2010**

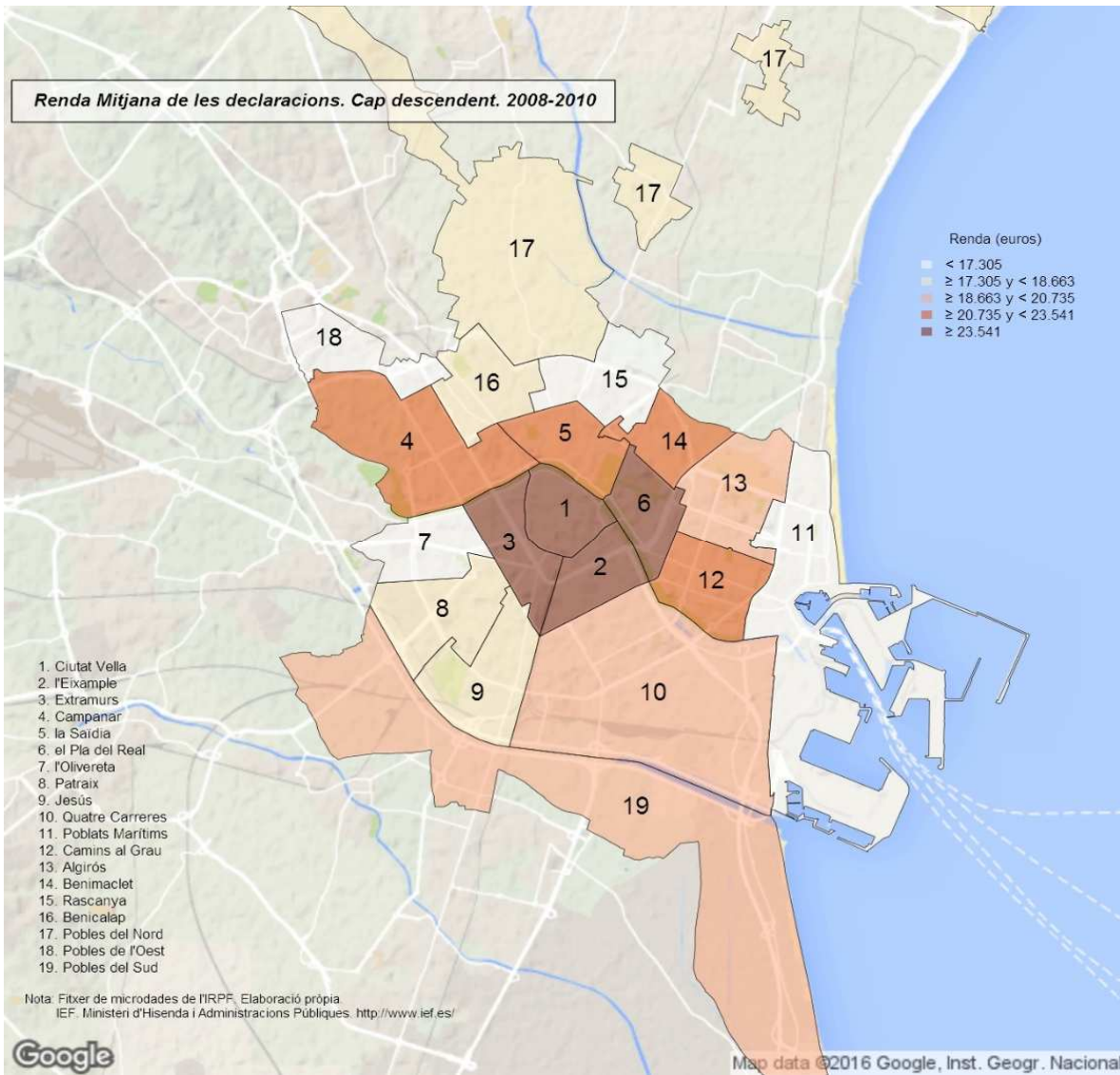

**Renda Mitjana de les declaracions. Un descendent. 2008-2010**

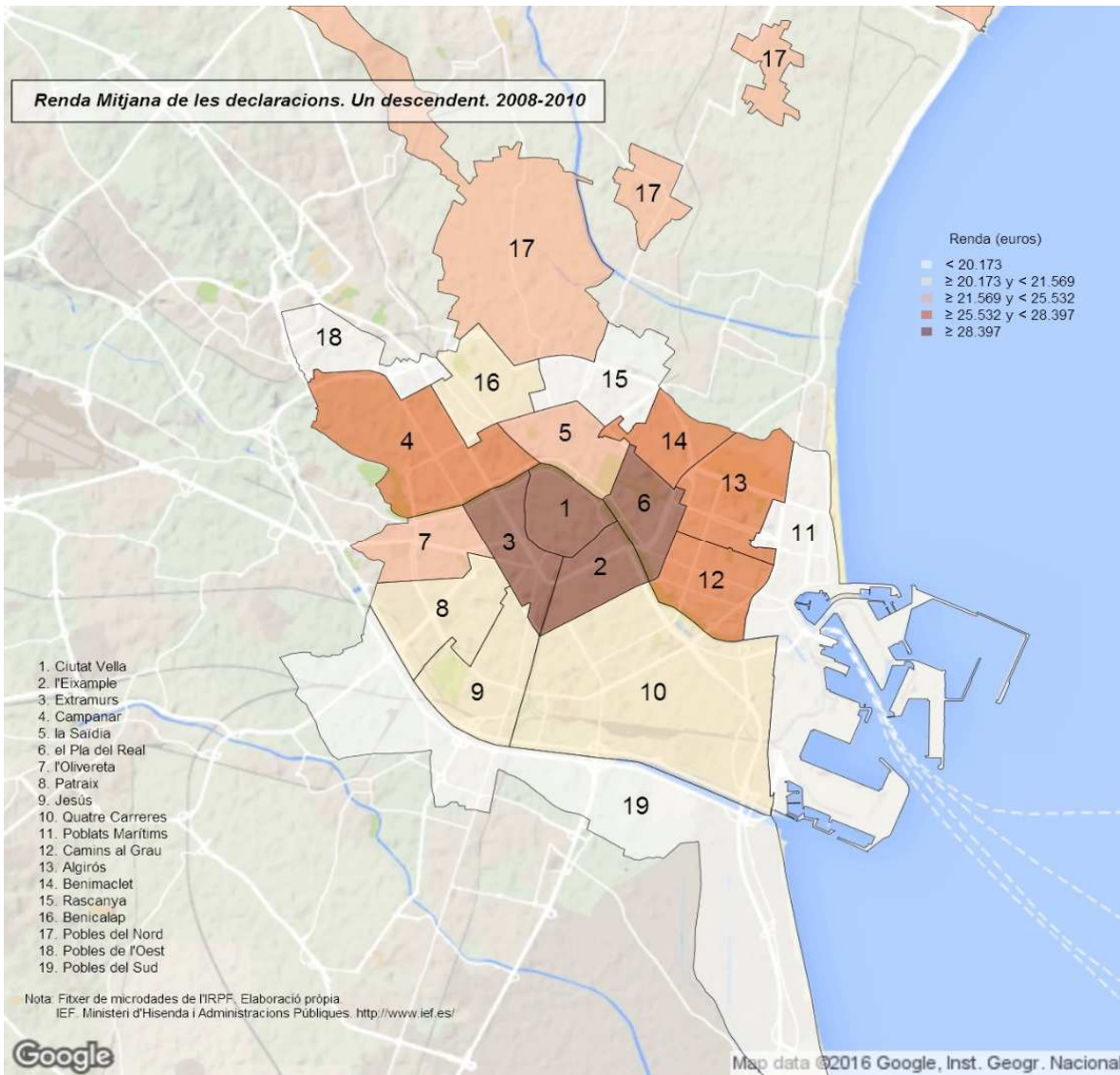

**Renda Mitjana de les declaracions. Dos o més descendents. 2008-2010**

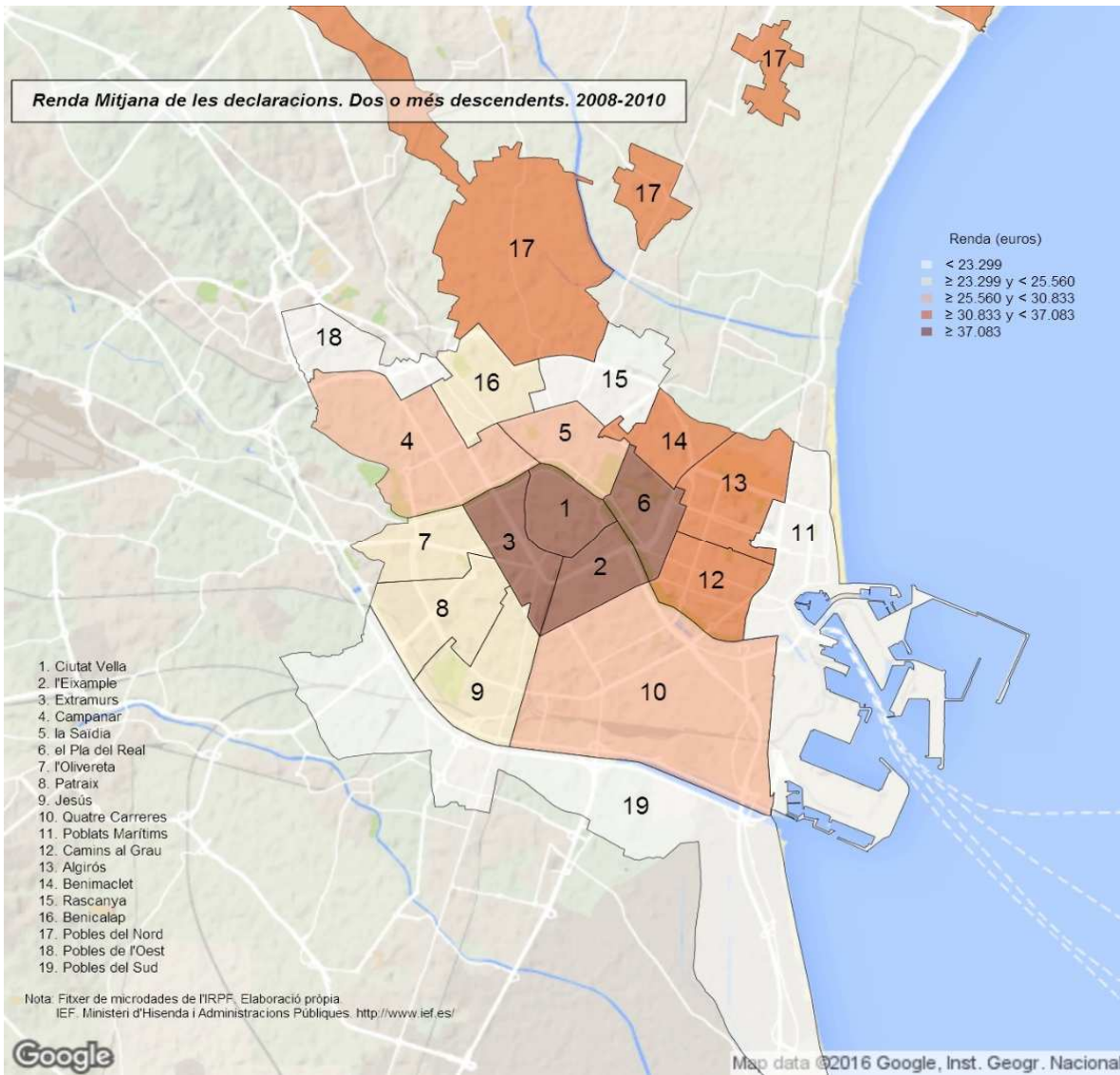

## 17. Declaracions segons els ascendents o descendents. Districtes. 2008-2010

	Total		Sense cap dels dos		Amb algun d'ells	
		%		%		%
<b>València</b>	<b>378.685</b>		<b>242.396</b>	<b>64,0%</b>	<b>136.288</b>	<b>36,0%</b>
1. Ciutat Vella	14.326	3,8%	10.816	75,5%	3.510	24,5%
2. l'Eixample	22.954	6,1%	16.400	71,4%	6.554	28,6%
3. Extramurs	23.453	6,2%	16.570	70,7%	6.882	29,3%
4. Campanar	18.317	4,8%	11.383	62,1%	6.935	37,9%
5. la Saïdia	22.034	5,8%	15.029	68,2%	7.005	31,8%
6. el Pla del Real	16.782	4,4%	10.898	64,9%	5.884	35,1%
7. l'Olivereta	22.373	5,9%	14.013	62,6%	8.360	37,4%
8. Patraix	26.381	7,0%	16.560	62,8%	9.821	37,2%
9. Jesús	23.927	6,3%	15.197	63,5%	8.730	36,5%
10. Quatre Carreres	34.094	9,0%	21.232	62,3%	12.862	37,7%
11. Poblats Marítims	24.058	6,4%	15.714	65,3%	8.344	34,7%
12. Camins al Grau	30.529	8,1%	17.406	57,0%	13.124	43,0%
13. Algirós	19.380	5,1%	11.558	59,6%	7.822	40,4%
14. Benimaclet	16.087	4,2%	10.042	62,4%	6.046	37,6%
15. Rascanya	23.575	6,2%	14.274	60,5%	9.301	39,5%
16. Benicalap	22.127	5,8%	13.763	62,2%	8.364	37,8%
17. Pobles del Nord	2.995	0,8%	1.718	57,4%	1.277	42,6%
18. Pobles de l'Oest	6.392	1,7%	4.161	65,1%	2.231	34,9%
19. Pobles del Sud	8.900	2,4%	5.661	63,6%	3.239	36,4%

Notes: (a) Mostra insuficient per a poder mostrar les estimacions en més d'un any.

(b) Mostra deficient: únicament en un any hi ha mostra insuficient.

(c) Pot contindre errors elevats de mostreig en més d'un any.

Vegeu la [metodologia](#) per a consultar les definicions.

Font: Elaboració de l'Oficina d'Estadística a partir del fitxer de microdades de l'IRPF.

IEF. Ministeri d'Hisenda i Administracions Públiques. <http://www.ief.es/>

### Declaracions segons els ascendents o descendents 2008-2010

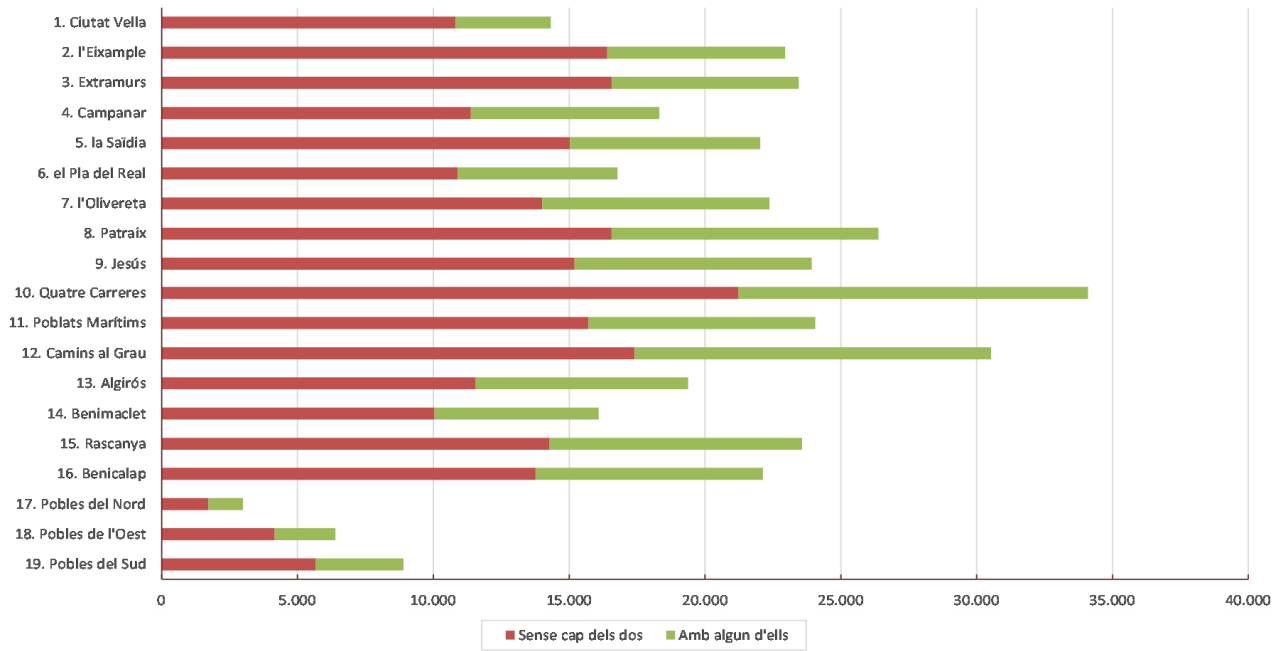



## 18. Renda total segons els ascendents o descendents. Districtes. 2008-2010

	Total		Sense cap dels dos		Amb algun d'ells	
		%		%		%
<b>València</b>	<b>9.023.369.557</b>		<b>5.286.981.138</b>	<b>58,6%</b>	<b>3.736.388.419</b>	<b>41,4%</b>
1. Ciutat Vella	497.922.526	5,5%	339.131.751	68,1%	158.790.775	31,9%
2. l'Eixample	855.577.563	9,5%	568.616.862	66,5%	286.960.702	33,5%
3. Extramurs	631.432.615	7,0%	401.402.367	63,6%	230.030.248	36,4%
4. Campanar	423.002.963	4,7%	236.391.955	55,9%	186.611.008	44,1%
5. la Saïdia	513.076.773	5,7%	325.164.865	63,4%	187.911.908	36,6%
6. el Pla del Real	606.272.772	6,7%	353.931.388	58,4%	252.341.383	41,6%
7. l'Olivereta	425.696.748	4,7%	238.190.814	56,0%	187.505.934	44,0%
8. Patraix	511.561.719	5,7%	287.955.892	56,3%	223.605.827	43,7%
9. Jesús	476.445.134	5,3%	277.167.832	58,2%	199.277.301	41,8%
10. Quatre Carreres	732.814.944	8,1%	438.703.887	59,9%	294.111.056	40,1%
11. Poblats Marítims	438.441.146	4,9%	264.124.927	60,2%	174.316.219	39,8%
12. Camins al Grau	812.652.687	9,0%	402.145.200	49,5%	410.507.487	50,5%
13. Algirós	465.948.463	5,2%	236.802.590	50,8%	229.145.873	49,2%
14. Benimaclet	412.824.386	4,6%	221.314.364	53,6%	191.510.023	46,4%
15. Rascanya	428.366.685	4,7%	238.176.812	55,6%	190.189.873	44,4%
16. Benicalap	437.971.960	4,9%	250.246.536	57,1%	187.725.424	42,9%
17. Pobles del Nord	69.495.677	0,8%	31.857.797	45,8%	37.637.881	54,2%
18. Pobles de l'Oest	108.333.106	1,2%	67.376.155	62,2%	40.956.950	37,8%
19. Pobles del Sud	175.531.691	1,9%	108.279.145	61,7%	67.252.546	38,3%

Notes: (a) Mostra insuficient per a poder mostrar les estimacions en més d'un any.

(b) Mostra deficiente: únicament en un any hi ha mostra insuficient.

(c) Pot contindre errors elevats de mostreig en més d'un any.

Dades en €.

Vegeu la [metodologia](#) per a consultar les definicions.

Font: Elaboració de l'Oficina d'Estadística a partir del fitxer de microdades de l'IRPF.

IEF. Ministeri d'Hisenda i Administracions Públiques. <http://www.ief.es/>

### Renda total segons els ascendents o descendents 2008-2010

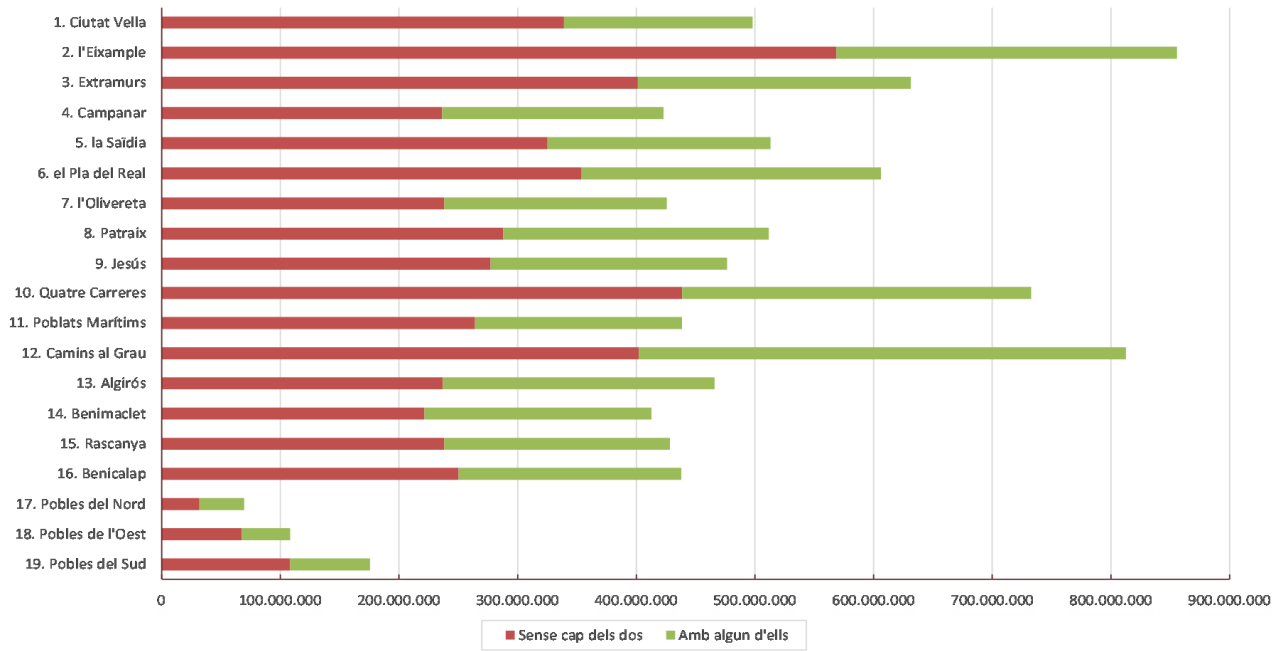

## 19. Renda mitjana segons els ascendents o descendents. Districtes. 2008-2010

	Total	Sense cap dels dos	Amb algun d'ells
<b>València</b>	<b>23.828</b>	<b>21.811</b>	<b>27.415</b>
1. Ciutat Vella	34.757	31.355	45.240
2. l'Eixample	37.273	34.671	43.786
3. Extramurs	26.924	24.224	33.423
4. Campanar	23.093	20.767	26.910
5. la Saïdia	23.285	21.635	26.826
6. el Pla del Real	36.126	32.477	42.884
7. l'Olivereta	19.027	16.998	22.428
8. Patraix	19.391	17.388	22.769
9. Jesús	19.912	18.238	22.827
10. Quatre Carreres	21.494	20.662	22.867
11. Poblat Marítims	18.224	16.808	20.892
12. Camins al Grau	26.619	23.104	31.280
13. Algirós	24.042	20.488	29.295
14. Benimaclet	25.662	22.040	31.678
15. Rascanya	18.170	16.686	20.449
16. Benicalap	19.794	18.182	22.446
17. Pobles del Nord	23.207	18.543	29.483
18. Pobles de l'Oest	16.949	16.193	18.358
19. Pobles del Sud	19.724	19.127	20.766

Notes: (a) Mostra insuficient per a poder mostrar les estimacions en més d'un any.

(b) Mostra deficient: únicament en un any hi ha mostra insuficient.

(c) Pot contindre errors elevats de mostreig en més d'un any.

Dades en €.

Vegeu la [metodologia](#) per a consultar les definicions.

Font: Elaboració de l'Oficina d'Estadística a partir del fitxer de microdades de l'IRPF.

IEF. Ministeri d'Hisenda i Administracions Públiques. <http://www.ief.es/>



Renda Mitjana de les declaracions. Sense ascendents ni descendents. 2008-2010

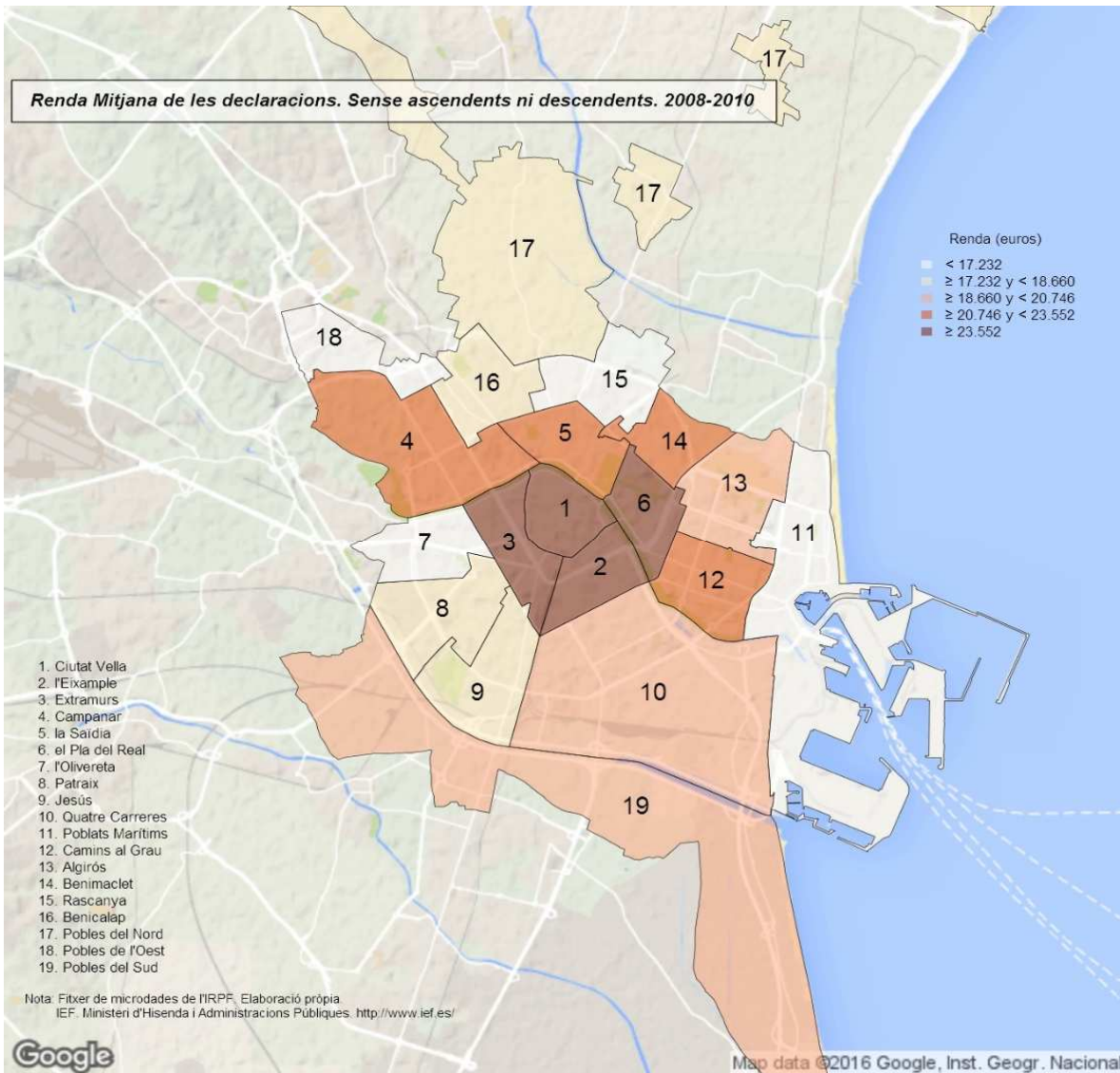

**Renda Mitjana de les declaracions. Amb ascendents o descendents. 2008-2010**

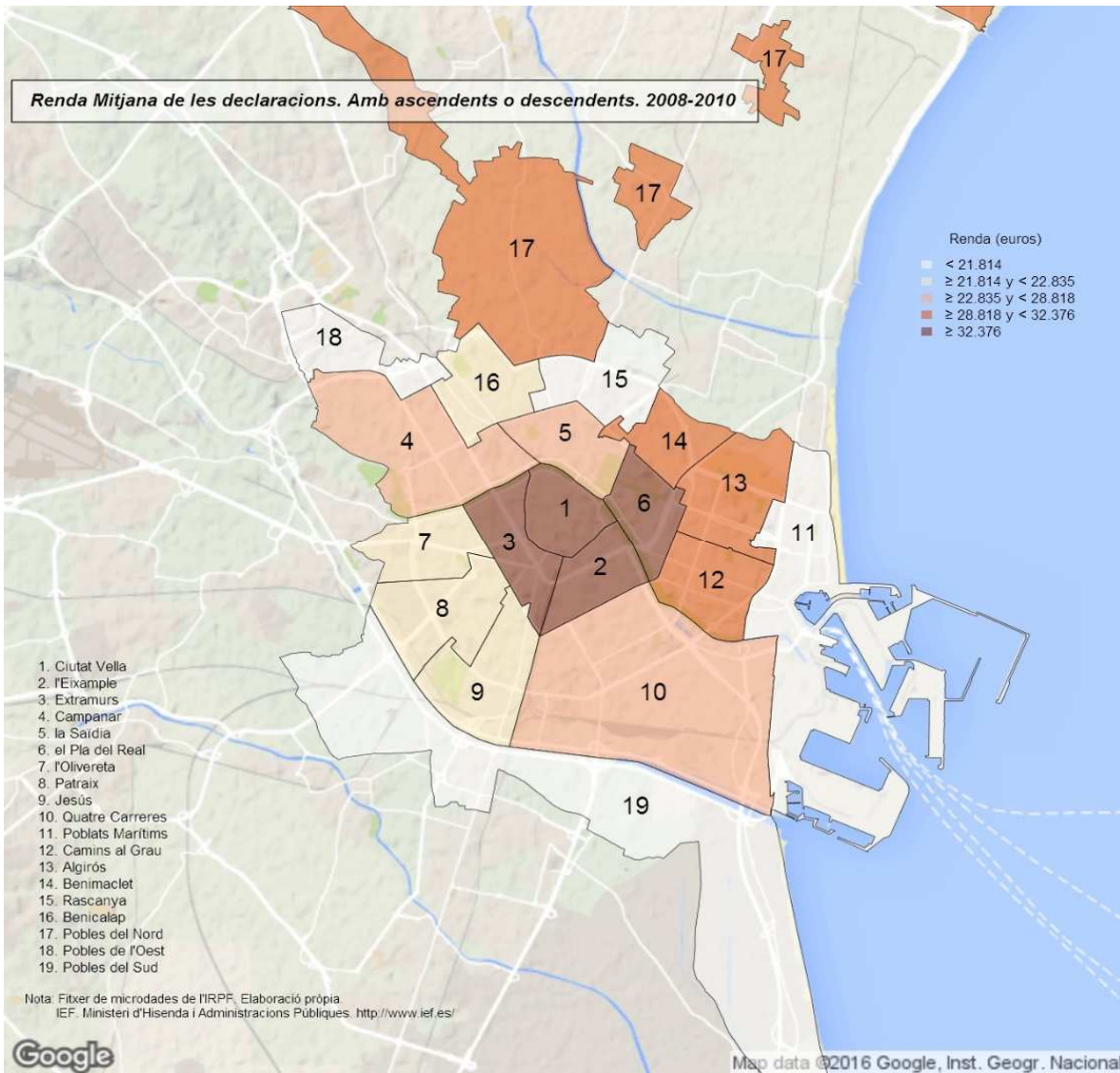

20. Declaracions segons l'edat de la persona primera declarant. Districtes. 2008-2010

	Total		≤ 34 anys		> 34 i ≤ 44 anys		> 44 i ≤ 64 anys		> 64 anys	
		%		%		%		%		%
<b>València</b>	<b>378.685</b>		<b>85.150</b>	<b>22,5%</b>	<b>88.397</b>	<b>23,3%</b>	<b>131.265</b>	<b>34,7%</b>	<b>73.872</b>	<b>19,5%</b>
1. Ciutat Vella	14.326	3,8%	3.010	21,0%	2.886	20,1%	4.706	32,8%	3.724	26,0%
2. l'Eixample	22.954	6,1%	4.306	18,8%	4.753	20,7%	7.100	30,9%	6.795	29,6%
3. Extramurs	23.453	6,2%	4.010	17,1%	4.636	19,8%	8.343	35,6%	6.463	27,6%
4. Campanar	18.317	4,8%	4.504	24,6%	4.652	25,4%	6.076	33,2%	3.085	16,8%
5. la Saïdia	22.034	5,8%	4.687	21,3%	4.872	22,1%	7.083	32,1%	5.393	24,5%
6. el Pla del Real	16.782	4,4%	3.524	21,0%	3.541	21,1%	5.873	35,0%	3.844	22,9%
7. l'Olivereta	22.373	5,9%	4.985	22,3%	4.889	21,9%	7.856	35,1%	4.643	20,8%
8. Patraix	26.381	7,0%	6.330	24,0%	5.230	19,8%	9.787	37,1%	5.034	19,1%
9. Jesús	23.927	6,3%	6.085	25,4%	5.057	21,1%	8.314	34,7%	4.472	18,7%
10. Quatre Carreres	34.094	9,0%	6.260	18,4%	10.400	30,5%	10.559	31,0%	6.876	20,2%
11. Poblat Marítims	24.058	6,4%	5.960	24,8%	5.367	22,3%	8.673	36,0%	4.058	16,9%
12. Camins al Grau	30.529	8,1%	5.802	19,0%	8.194	26,8%	12.671	41,5%	3.863	12,7%
13. Algirós	19.380	5,1%	4.125	21,3%	4.582	23,6%	7.571	39,1%	3.103	16,0%
14. Benimaclet	16.087	4,2%	3.681	22,9%	3.431	21,3%	6.759	42,0%	2.216	13,8%
15. Rascanya	23.575	6,2%	6.049	25,7%	6.263	26,6%	7.057	29,9%	4.206	17,8%
16. Benicalap	22.127	5,8%	6.794	30,7%	5.217	23,6%	7.000	31,6%	3.115	14,1%
17. Pobles del Nord	2.995	0,8%	726	24,2%	922	30,8%	865	28,9%	482	16,1%
18. Pobles de l'Oest	6.392	1,7%	2.295	35,9%	1.231	19,3%	1.829	28,6%	1.037	16,2%
19. Pobles del Sud	8.900	2,4%	2.017	22,7%	2.274	25,6%	3.145	35,3%	1.463	16,4%

Notes: (a) Mostra insuficient per a poder mostrar les estimacions en més d'un any.

(b) Mostra deficient: únicament en un any hi ha mostra insuficient.

(c) Pot contindre errors elevats de mostreig en més d'un any.

Vegeu la [metodologia](#) per a consultar les definicions.

Font: Elaboració de l'Oficina d'Estadística a partir del fitxer de microdades de l'IRPF.

IEF. Ministeri d'Hisenda i Administracions Públiques. <http://www.ief.es/>

### Declaracions segons l'Edat de la persona primera declarant 2008-2010

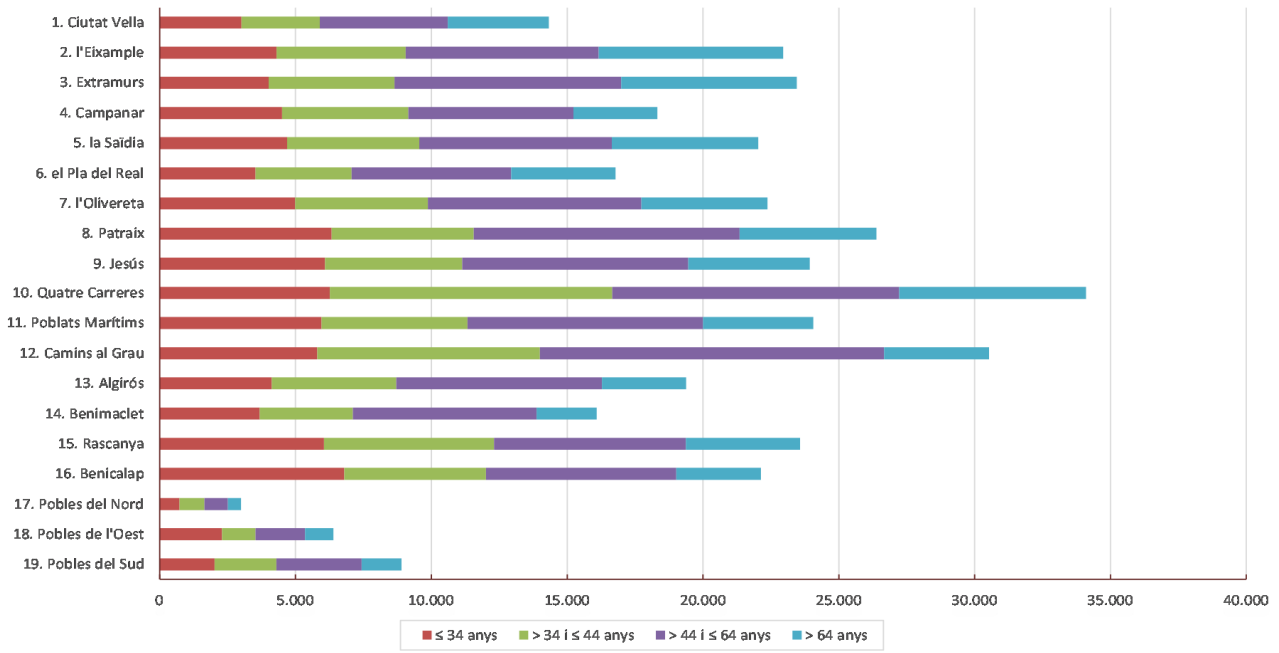

21. Renda total segons l'edat de la persona primera declarant. Districtes. 2008-2010

	Total		≤ 34 anys		> 34 i ≤ 44 anys		> 44 i ≤ 64 anys		> 64 anys	
		%		%		%		%		%
<b>València</b>	<b>9.023.369.557</b>		<b>1.339.790.538</b>	<b>14,8%</b>	<b>2.127.909.933</b>	<b>23,6%</b>	<b>3.867.629.019</b>	<b>42,9%</b>	<b>1.688.040.067</b>	<b>18,7%</b>
1. Ciutat Vella	497.922.526	5,5%	59.610.902	12,0%	88.874.978	17,8%	217.328.677	43,6%	132.107.969	26,5%
2. l'Eixample	855.577.563	9,5%	94.617.070	11,1%	151.896.486	17,8%	353.313.820	41,3%	255.750.187	29,9%
3. Extramurs	631.432.615	7,0%	56.271.829	8,9%	126.493.710	20,0%	282.795.744	44,8%	165.871.332	26,3%
4. Campanar	423.002.963	4,7%	75.777.453	17,9%	120.032.910	28,4%	170.542.898	40,3%	56.649.703	13,4%
5. la Saïdia	513.076.773	5,7%	69.216.804	13,5%	102.218.081	19,9%	215.043.028	41,9%	126.598.860	24,7%
6. el Pla del Real	606.272.772	6,7%	77.067.355	12,7%	111.220.465	18,3%	276.066.986	45,5%	141.917.966	23,4%
7. l'Olivereta	425.696.748	4,7%	65.710.492	15,4%	91.916.373	21,6%	183.532.126	43,1%	84.537.756	19,9%
8. Patraix	511.561.719	5,7%	82.649.800	16,2%	102.186.726	20,0%	231.164.508	45,2%	95.560.686	18,7%
9. Jesús	476.445.134	5,3%	80.412.791	16,9%	98.982.637	20,8%	210.149.157	44,1%	86.900.550	18,2%
10. Quatre Carreres	732.814.944	8,1%	94.659.077	12,9%	239.511.371	32,7%	257.551.891	35,1%	141.092.604	19,3%
11. Pobles Marítims	438.441.146	4,9%	75.778.865	17,3%	117.591.895	26,8%	180.477.958	41,2%	64.592.428	14,7%
12. Camins al Grau	812.652.687	9,0%	92.702.637	11,4%	238.295.512	29,3%	409.859.365	50,4%	71.795.173	8,8%
13. Algirós	465.948.463	5,2%	61.065.984	13,1%	113.516.430	24,4%	234.386.200	50,3%	56.979.849	12,2%
14. Benimaclet	412.824.386	4,6%	64.837.390	15,7%	88.740.406	21,5%	211.036.728	51,1%	48.209.863	11,7%
15. Rascanya	428.366.685	4,7%	92.660.134	21,6%	128.210.782	29,9%	140.820.856	32,9%	66.674.913	15,6%
16. Benicalap	437.971.960	4,9%	121.616.373	27,8%	115.021.265	26,3%	156.166.786	35,7%	45.167.536	10,3%
17. Pobles del Nord	69.495.677	0,8%	10.336.709	14,9%	23.994.940	34,5%	27.147.929	39,1%	8.016.099	11,5%
18. Pobles de l'Oest	108.333.106	1,2%	36.636.115	33,8%	23.021.114	21,3%	33.986.069	31,4%	14.689.808	13,6%
19. Pobles del Sud	175.531.691	1,9%	28.162.760	16,0%	46.183.854	26,3%	76.258.292	43,4%	24.926.785	14,2%

Notes: (a) Mostra insuficient per a poder mostrar les estimacions en més d'un any.

(b) Mostra deficient: únicament en un any hi ha mostra insuficient.

(c) Pot contindre errors elevats de mostreig en més d'un any.

Dades en €.

Vegeu la [metodologia](#) per a consultar les definicions.

Font: Elaboració de l'Oficina d'Estadística a partir del fitxer de microdades de l'IRPF.

IEF. Ministeri d'Hisenda i Administracions Públiques. <http://www.ief.es/>

### Renda Total segons l'Edat de la persona primera declarant 2008-2010

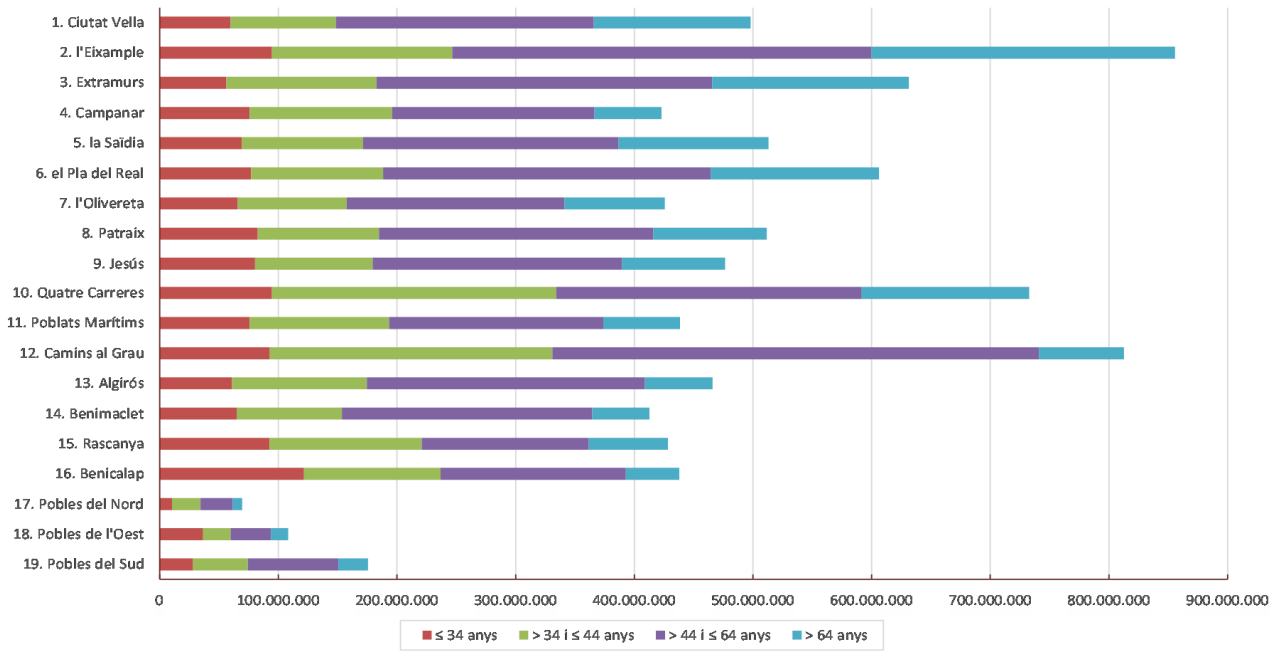

## 22. Renda mitjana segons l'edat de la persona primera declarant. Districtes. 2008-2010

	Total	≤ 34 anys	> 34 i ≤44 anys	> 44 i ≤64 anys	> 64 anys
<b>València</b>	<b>23.828</b>	<b>15.734</b>	<b>24.072</b>	<b>29.464</b>	<b>22.851</b>
1. Ciutat Vella	34.757	19.807	30.796	46.182	35.470
2. l'Eixample	37.273	21.974	31.957	49.764	37.637
3. Extramurs	26.924	14.032	27.283	33.896	25.665
4. Campanar	23.093	16.823	25.802	28.067	18.364
5. la Saïdia	23.285	14.769	20.981	30.360	23.476
6. el Pla del Real	36.126	21.871	31.407	47.007	36.915
7. l'Olivereta	19.027	13.183	18.800	23.361	18.208
8. Patraix	19.391	13.057	19.537	23.620	18.983
9. Jesús	19.912	13.215	19.575	25.277	19.433
10. Quatre Carreres	21.494	15.122	23.031	24.392	20.521
11. Poblat Marítims	18.224	12.714	21.909	20.810	15.918
12. Camins al Grau	26.619	15.977	29.083	32.347	18.585
13. Algirós	24.042	14.805	24.777	30.959	18.360
14. Benimaclet	25.662	17.613	25.861	31.224	21.758
15. Rascanya	18.170	15.318	20.472	19.955	15.851
16. Benicalap	19.794	17.899	22.046	22.309	14.500
17. Pobles del Nord	23.207	14.247	26.022	31.383	16.635
18. Pobles de l'Oest	16.949	15.960	18.705	18.586	14.167
19. Pobles del Sud	19.724	13.961	20.308	24.247	17.039

Notes: (a) Mostra insuficient per a poder mostrar les estimacions en més d'un any.

(b) Mostra deficient: únicament en un any hi ha mostra insuficient.

(c) Pot contindre errors elevats de mostreig en més d'un any.

Dades en €.

Vegeu la [metodologia](#) per a consultar les definicions.

Font: Elaboració de l'Oficina d'Estadística a partir del fitxer de microdades de l'IRPF.

IEF. Ministeri d'Hisenda i Administracions Públiques. <http://www.ief.es/>



**Renda Mitjana. Primera persona declarant menor de 34 anys. 2008-2010**

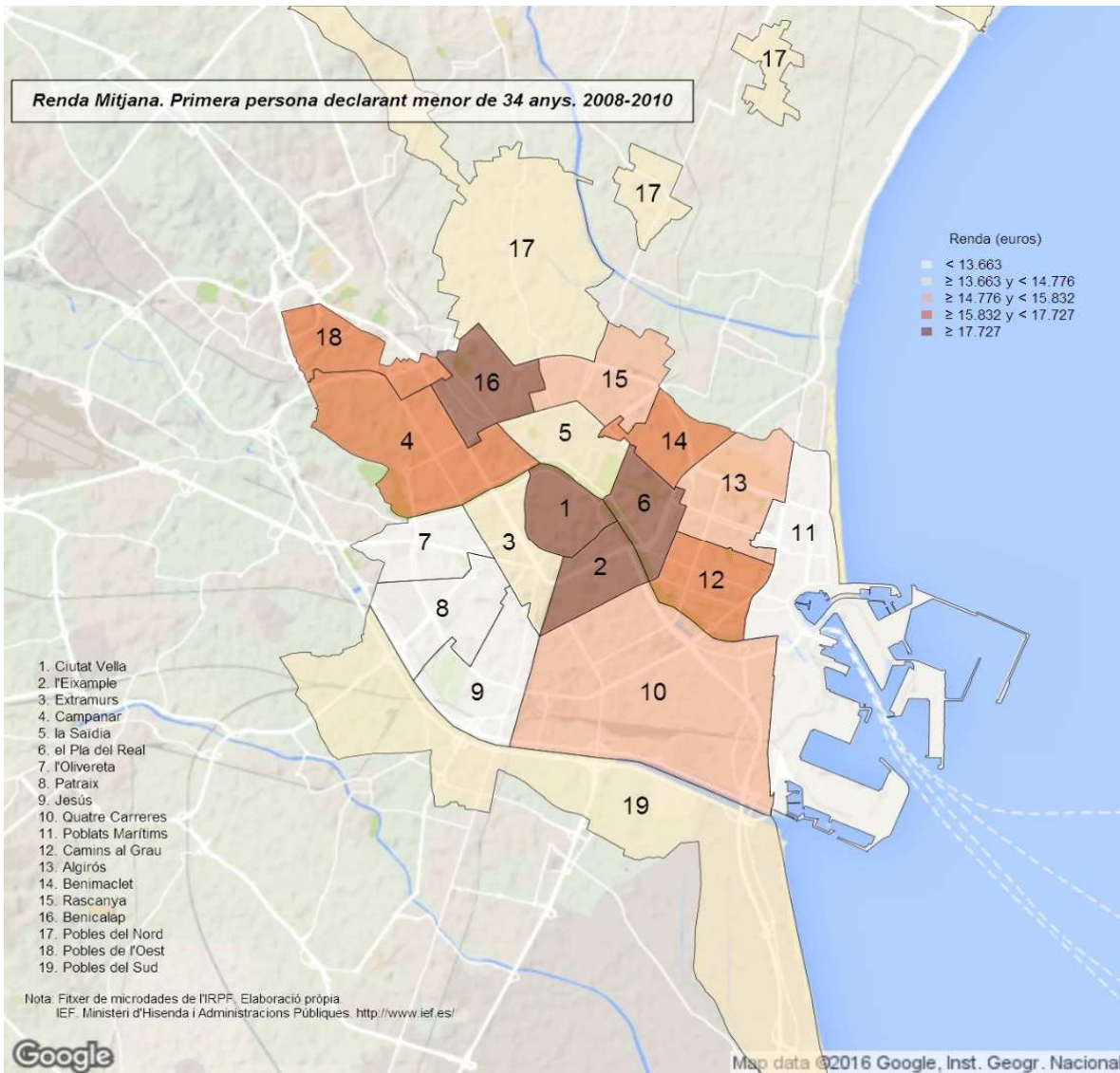



**Renda Mitjana. Primera persona declarant amb edat > 34 i <= 44 anys. 2008-2010**

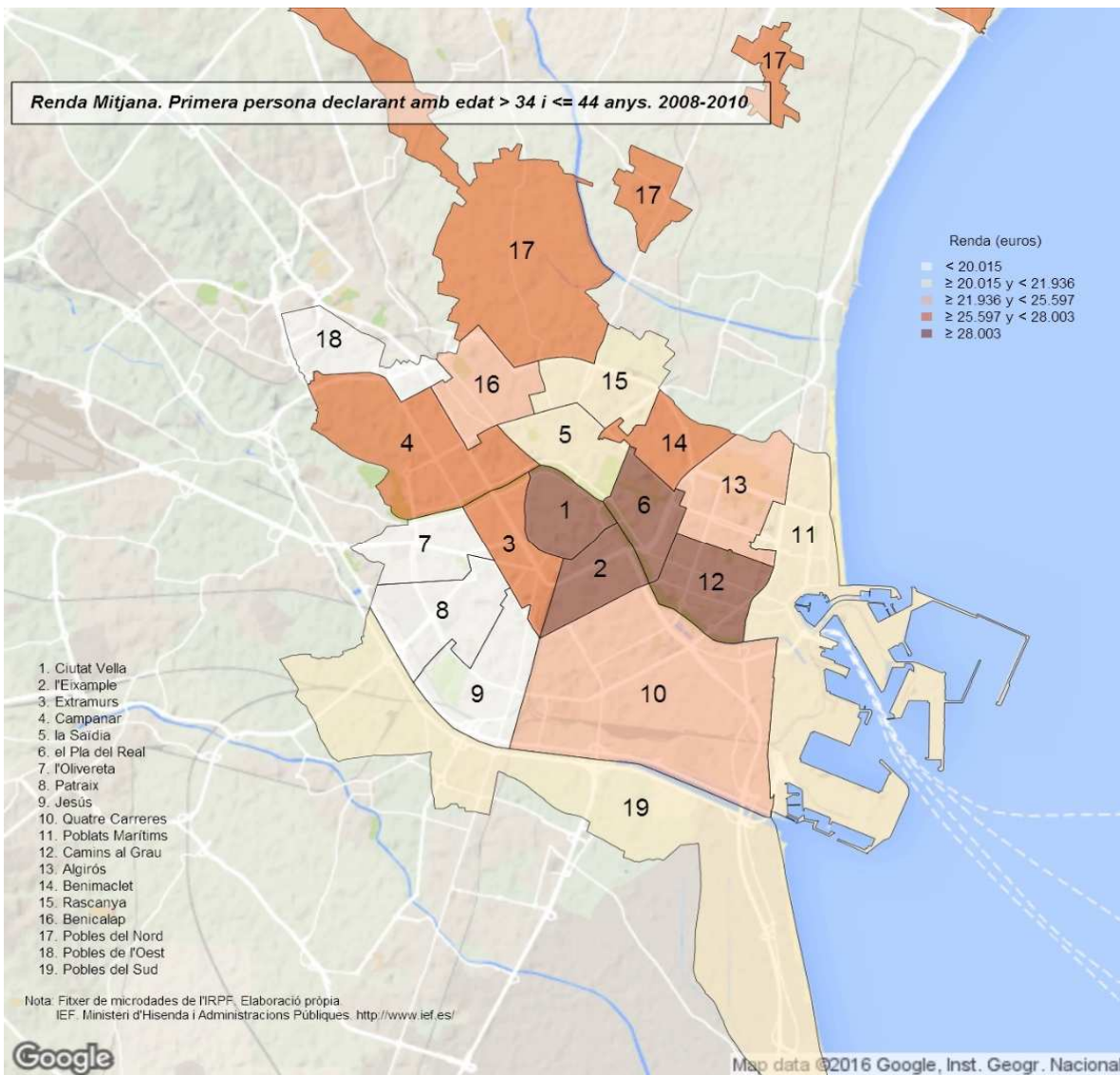

**Renda Mitjana. Primer persona declarant amb edat > 44 i <= a 64 anys. 2008-2010**

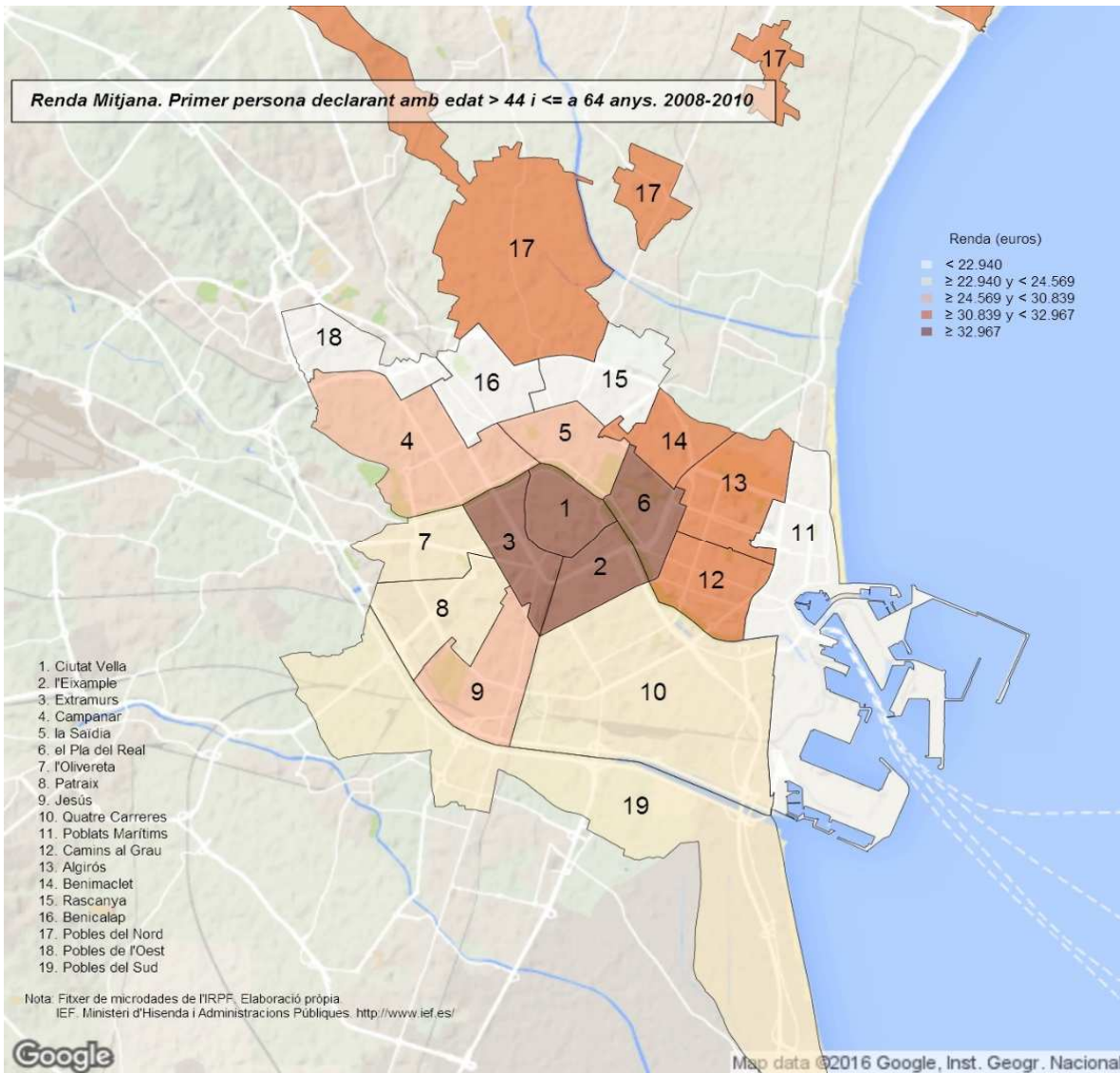

**Renda Mitjana. Primera persona declarant major de 64 anys. 2008-2010**

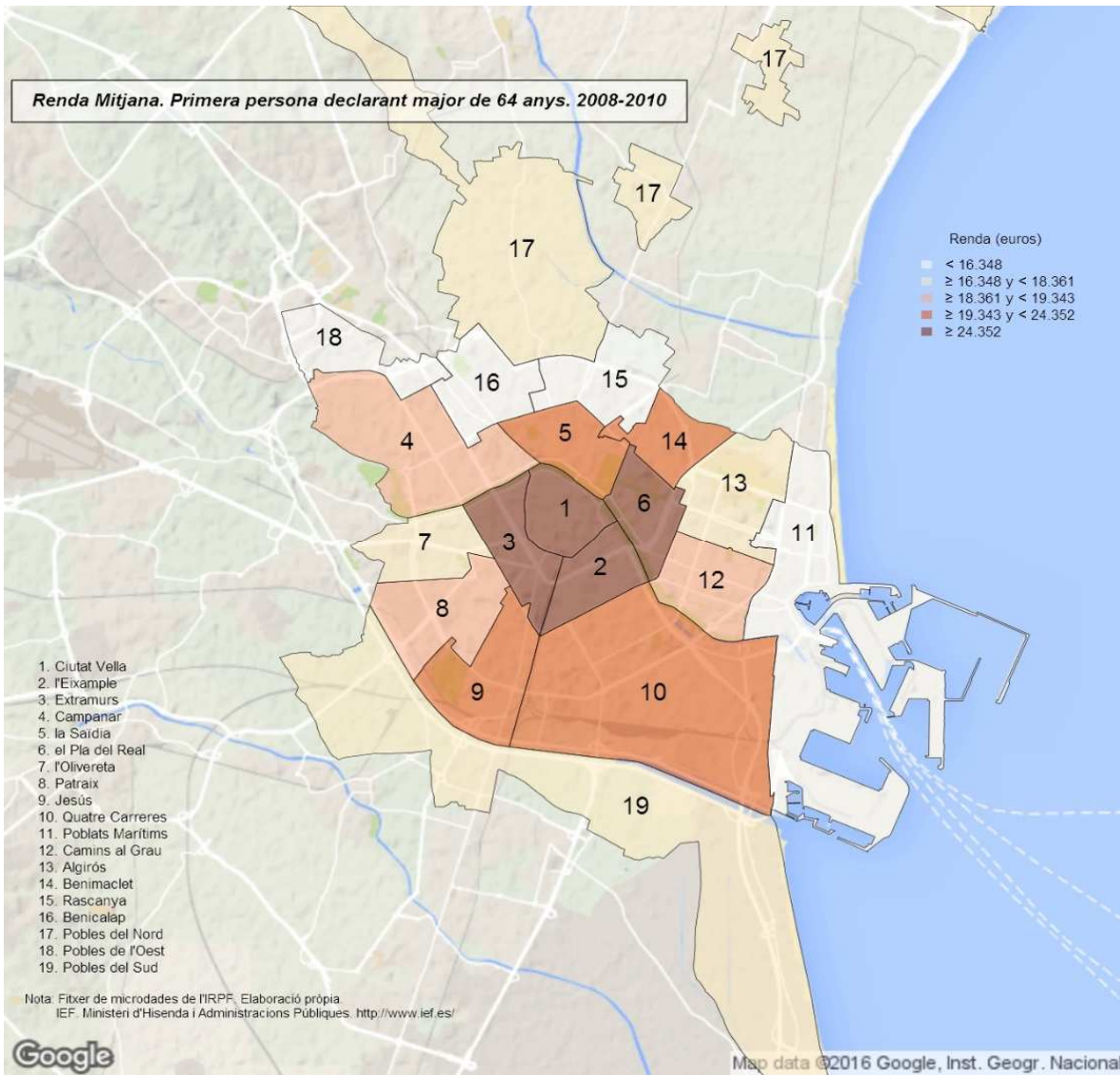

23. Declaracions segons trams de renda. Districtes. 2008-2010

	Total		Negatives o ≤ 6.000 €		> 6.000 i ≤ 12.000 €		> 12.000 i ≤ 18.000 €		> 18.000 i ≤ 24.000 €		> 24.000 i ≤ 30.000 €		> 30.000 i ≤ 42.000 €		> 42.000 i ≤ 60.000 €		Més de 60.000 €	
		%		%		%		%		%		%		%		%		%
<b>València</b>	<b>378.685</b>		<b>63.004</b>	<b>16,6%</b>	<b>65.828</b>	<b>17,4%</b>	<b>70.796</b>	<b>18,7%</b>	<b>51.745</b>	<b>13,7%</b>	<b>36.882</b>	<b>9,7%</b>	<b>45.386</b>	<b>12,0%</b>	<b>24.020</b>	<b>6,3%</b>	<b>21.023</b>	<b>5,6%</b>
1. Ciutat Vella	14.326	3,8%	2.133	14,9%	2.067	14,4%	2.031	14,2%	1.891	13,2%	1.345	9,4%	1.663	11,6%	1.382	9,6%	1.813	12,7%
2. l'Eixample	22.954	6,1%	3.162	13,8%	3.143	13,7%	2.748	12,0%	3.084	13,4%	3.158	13,8%	2.490	10,8%	2.292	10,0%	2.877	12,5%
3. Extramurs	23.453	6,2%	3.654	15,6%	3.806	16,2%	3.739	15,9%	2.210	9,4%	2.513	10,7%	3.746	16,0%	1.911	8,1%	1.874	8,0%
4. Campanar	18.317	4,8%	2.752	15,0%	3.004	16,4%	3.304	18,0%	2.864	15,6%	2.137	11,7%	2.437	13,3%	884	4,8%	936	5,1%
5. la Saïdia	22.034	5,8%	3.900	17,7%	3.728	16,9%	4.684	21,3%	2.868	13,0%	1.925	8,7%	2.286	10,4%	1.432	6,5%	1.213	5,5%
6. el Pla del Real	16.782	4,4%	1.976	11,8%	1.964	11,7%	2.018	12,0%	1.767	10,5%	1.957	11,7%	2.856	17,0%	2.264	13,5%	1.980	11,8%
7. l'Oivereta	22.373	5,9%	4.191	18,7%	4.149	18,5%	5.259	23,5%	3.304	14,8%	1.319	5,9%	2.417	10,8%	1.143	5,1%	591	2,6%
8. Patraix	26.381	7,0%	4.768	18,1%	4.902	18,6%	5.918	22,4%	4.336	16,4%	1.712	6,5%	2.889	11,0%	1.083	4,1%	772	2,9%
9. Jesús	23.927	6,3%	4.225	17,7%	5.086	21,3%	4.859	20,3%	3.190	13,3%	2.478	10,4%	2.432	10,2%	811	3,4%	846	3,5%
10. Quatre Carreres	34.094	9,0%	5.823	17,1%	6.144	18,0%	6.081	17,8%	4.781	14,0%	4.025	11,8%	3.576	10,5%	2.363	6,9%	1.302	3,8%
11. Poblat Marítims	24.058	6,4%	4.361	18,1%	5.703	23,7%	5.742	23,9%	2.728	11,3%	2.196	9,1%	1.564	6,5%	968	4,0%	796	3,3%
12. Camins al Grau	30.529	8,1%	4.841	15,9%	4.679	15,3%	4.644	15,2%	4.029	13,2%	2.928	9,6%	4.642	15,2%	2.559	8,4%	2.207	7,2%
13. Algirós	19.380	5,1%	3.072	15,9%	3.259	16,8%	3.112	16,1%	2.853	14,7%	1.780	9,2%	2.516	13,0%	1.709	8,8%	1.079	5,6%
14. Benimaclet	16.087	4,2%	2.313	14,4%	1.945	12,1%	2.811	17,5%	2.114	13,1%	1.875	11,7%	2.949	18,3%	1.166	7,2%	914	5,7%
15. Rascanya	23.575	6,2%	4.635	19,7%	4.589	19,5%	5.159	21,9%	3.784	16,1%	1.851	7,9%	2.374	10,1%	584	2,5%	599	2,5%
16. Benicalap	22.127	5,8%	3.765	17,0%	3.755	17,0%	4.580	20,7%	3.775	17,1%	2.150	9,7%	2.781	12,6%	718	3,2%	604	2,7%
17. Pobles del Nord	2.995	0,8%	552	18,4%	424 (c)	14,2%	695	23,2%	474 (c)	15,8%	476 (1)(b)	15,9%	(*)		374 (2)(c)	12,5%	(*)	
18. Pobles de l'Oest	6.392	1,7%	1.232	19,3%	1.682	26,3%	1.286	20,1%	644	10,1%	626 (c)	9,8%	664	10,4%	257 (2)(c)	4,0%	(*)	
19. Pobles del Sud	8.900	2,4%	1.648	18,5%	1.799	20,2%	2.126	23,9%	1.049	11,8%	631	7,1%	906	10,2%	424 (c)	4,8%	317 (c)	3,6%

Notes: (a) Mostra insuficient per a poder mostrar les estimacions en més d'un any.

(b) Mostra deficient: únicament en un any hi ha mostra insuficient.

(c) Pot contindre errors elevats de mostreig en més d'un any.

(1) > 24.000 i ≤ 42.000 €

(2) Més de 42.000 €

(\*) Dades agregades en altra columna.

Vegeu la [metodologia](#) per a consultar les definicions.

Font: Elaboració de l'Oficina d'Estadística a partir del fibex de microdades de l'IRPF.

IEF. Ministeri d'Hisenda i Administracions Públiques. <http://www.ief.es/>

### Declaracions segons Trams de Renda 2008-2010

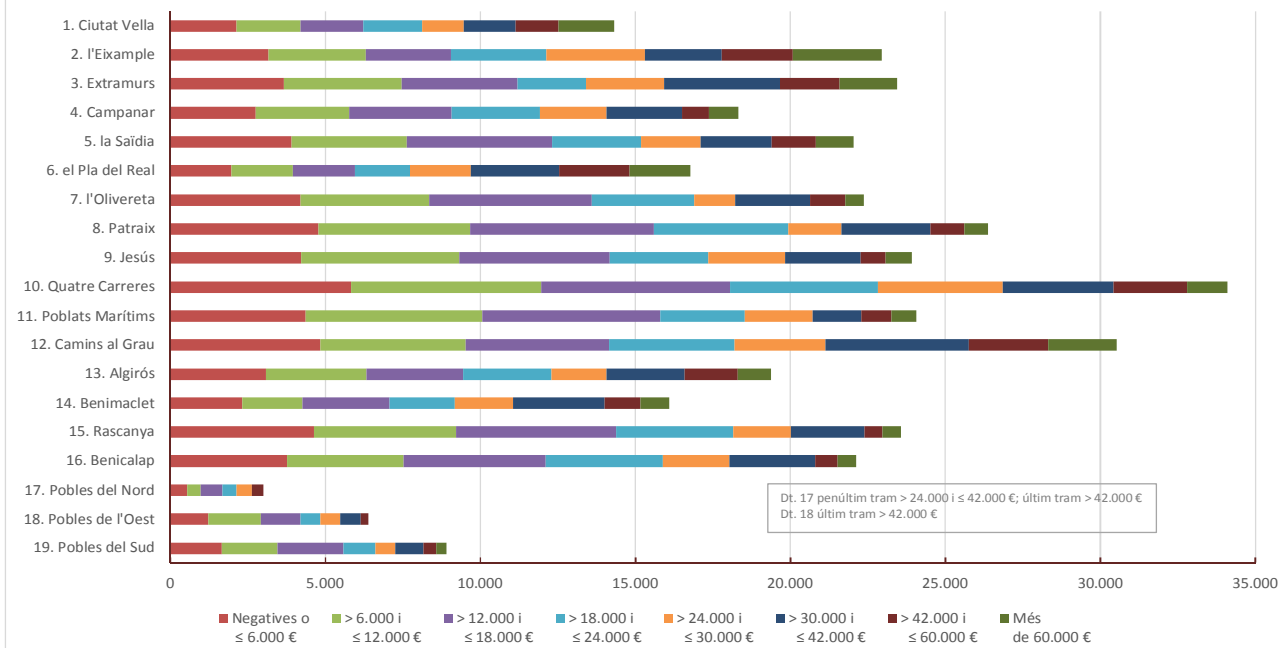

24. Renda total segons trams de renda. Districtes. 2008-2010

	Total		Negatives o ≤ 6.000 €		> 6.000   ≤ 12.000 €		> 12.000   ≤ 18.000 €		> 18.000   ≤ 24.000 €		> 24.000   ≤ 30.000 €		> 30.000   ≤ 42.000 €		> 42.000   ≤ 60.000 €		Més de 60.000 €		
		%		%		%		%		%		%		%		%		%	
<b>València</b>	<b>9.023.369.557</b>		<b>155.789.333</b>	<b>1,7%</b>	<b>596.241.839</b>	<b>6,6%</b>	<b>1.048.075.009</b>	<b>11,6%</b>	<b>1.073.802.285</b>	<b>11,9%</b>	<b>990.837.677</b>	<b>11,0%</b>	<b>1.590.973.324</b>	<b>17,6%</b>	<b>1.187.478.021</b>	<b>13,2%</b>	<b>2.380.172.068</b>	<b>26,4%</b>	
1. Ciutat Vella	497.922.526	5,5%	4.178.777	0,8%	17.832.747	3,6%	29.772.825	6,0%	40.268.726	8,1%	35.916.940	7,2%	60.052.739	12,1%	68.518.655	13,8%	241.381.119	48,5%	
2. l'Eixample	855.577.563	9,5%	6.738.995	0,8%	28.587.867	3,3%	41.601.169	4,9%	64.751.828	7,6%	84.388.683	9,9%	86.152.548	10,1%	112.405.305	13,1%	430.951.167	50,4%	
3. Extramurs	631.432.615	7,0%	8.076.079	1,3%	34.075.655	5,4%	54.691.863	8,7%	45.947.879	7,3%	68.121.216	10,8%	131.575.524	20,8%	95.070.932	15,1%	193.873.467	30,7%	
4. Campanar	423.002.963	4,7%	7.023.645	1,7%	27.555.220	6,5%	48.243.467	11,4%	59.357.999	14,0%	57.600.835	13,6%	84.787.425	20,0%	44.859.777	10,6%	93.594.595	22,1%	
5. la Saldia	513.076.773	5,7%	9.948.466	1,9%	33.400.167	6,5%	69.719.814	13,6%	58.369.705	11,4%	52.588.130	10,2%	79.505.686	15,5%	70.869.242	13,8%	138.675.563	27,0%	
6. el Pla del Real	606.272.772	6,7%	4.381.991	0,7%	17.995.508	3,0%	30.502.412	5,0%	35.937.083	5,9%	52.516.866	8,7%	102.362.722	16,9%	112.398.665	18,5%	250.177.524	41,3%	
7. l'Olivar	425.696.748	4,7%	10.766.111	2,5%	37.574.199	8,8%	77.812.692	18,3%	68.789.205	16,2%	36.154.805	8,5%	84.821.680	19,9%	55.697.834	13,1%	54.080.220	12,7%	
8. Patraix	511.561.719	5,7%	11.867.347	2,3%	44.590.060	8,7%	87.544.926	17,1%	90.486.355	17,7%	46.359.884	9,1%	102.482.956	20,0%	53.262.771	10,4%	74.967.421	14,7%	
9. Jesús	476.445.134	5,3%	10.471.105	2,2%	45.245.202	9,5%	70.464.331	14,8%	66.913.286	14,0%	66.809.274	14,0%	87.158.542	18,3%	40.612.047	8,5%	88.771.346	18,6%	
10. Quatre Carreres	732.814.944	8,1%	14.339.746	2,0%	56.056.105	7,6%	90.674.489	12,4%	97.881.722	13,4%	108.599.192	14,8%	121.557.499	16,6%	115.829.970	15,8%	127.276.221	17,4%	
11. Pobles Marítims	438.441.146	4,9%	11.224.246	2,6%	50.691.531	11,6%	85.449.242	19,5%	56.475.795	12,9%	58.361.651	13,3%	56.087.282	12,8%	47.889.499	10,9%	72.261.900	16,5%	
12. Camins al Grau	812.652.687	9,0%	11.721.284	1,4%	42.559.149	5,2%	69.561.834	8,6%	84.326.561	10,4%	77.665.348	9,6%	164.142.861	20,2%	125.837.730	15,5%	236.837.920	29,1%	
13. Algirós	465.948.463	5,2%	7.347.802	1,6%	29.942.976	6,4%	45.972.722	9,9%	58.416.834	12,5%	48.171.176	10,3%	88.800.906	19,1%	84.275.976	18,1%	103.020.070	22,1%	
14. Benimaclet	412.824.386	4,6%	5.902.765	1,4%	17.508.115	4,2%	41.530.801	10,1%	43.305.350	10,5%	50.803.875	12,3%	103.569.831	25,1%	57.221.435	13,9%	92.982.213	22,5%	
15. Rascanya	428.366.685	4,7%	12.040.167	2,8%	42.899.152	10,0%	74.988.555	17,5%	81.056.148	18,9%	49.119.702	11,5%	82.502.752	19,3%	28.984.653	6,8%	56.775.356	13,3%	
16. Benicàssim	437.971.960	4,9%	9.949.608	2,3%	33.947.990	7,8%	68.463.144	15,6%	76.917.556	17,6%	56.121.825	12,8%	94.286.770	21,5%	36.256.803	8,3%	62.028.263	14,2%	
17. Pobles del Nord	69.495.677	0,8%	1.452.493	2,1%	3.922.583 (a)	5,6%	10.423.123	15,0%	9.715.519 (a)	14,0%	13.985.104 (1)(b)	20,1%	(c)		29.996.855 (2)(c)	43,2%	(f)		
18. Pobles de l'Oest	108.333.106	1,2%	3.414.527	3,2%	15.168.021	14,0%	18.650.502	17,2%	13.510.134	12,5%	16.912.886 (a)	15,6%	23.227.887	21,4%	17.449.149 (2)(c)	16,1%	(f)		
19. Pobles del Sud	175.531.691	1,9%	4.344.179	2,5%	16.689.592	9,5%	32.007.098	18,2%	21.374.600	12,2%	17.178.266	9,8%	31.359.729	17,9%	21.467.333 (c)	12,2%	31.110.893 (e)	17,7%	

Notes: (a) Mostra insuficient per a poder mostrar les estimacions en més d'un any.

(b) Mostra deficient: únicament en un any hi ha mostra insuficient.

(c) Pot contenir errors elevats de mostreig en més d'un any.

(1) Més de 30.000 €

(2) Més de 42.000 €

(\*) Dades agregades en altra columna.

Dades en €.

Vegeu la [nomenclatura](#) per a consultar les definicions.

Font: Elaboració de l'Oficina d'Estadística a partir del fitxer de microdades de l'IRPF.

IEF, Ministeri d'Hisenda i Administracions Públiques. <http://www.ief.es/>

### Renda Total segons Trams de Renda 2008-2010

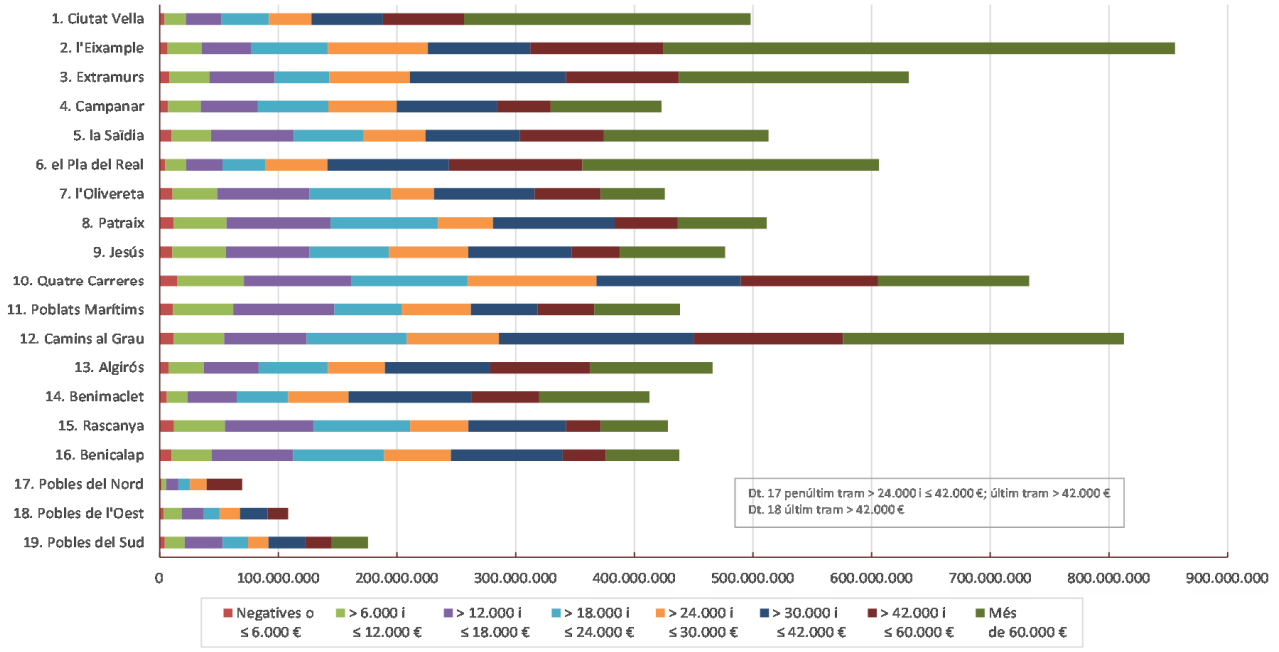



25. Renda mitjana segons trams de renda. Districtes. 2008-2010

	Total	Negatives o ≤ 6.000 €	> 6.000 i ≤ 12.000 €	> 12.000 i ≤ 18.000 €	> 18.000 i ≤ 24.000 €	> 24.000 i ≤ 30.000 €	> 30.000 i ≤ 42.000 €	> 42.000 i ≤ 60.000 €	Més de 60.000 €
<b>València</b>	<b>23.828</b>	<b>2.473</b>	<b>9.058</b>	<b>14.804</b>	<b>20.752</b>	<b>26.865</b>	<b>35.054</b>	<b>49.436</b>	<b>113.218</b>
1. Ciutat Vella	34.757	1.959	8.629	14.662	21.290	26.702	36.108	49.575	133.113
2. l'Eixample	37.273	2.131	9.096	15.138	20.994	26.724	34.600	49.045	149.801
3. Extramurs	26.924	2.210	8.953	14.628	20.795	27.110	35.124	49.752	103.433
4. Campanar	23.093	2.552	9.174	14.603	20.723	26.957	34.797	50.708	99.994
5. la Saïdia	23.285	2.551	8.960	14.884	20.354	27.321	34.784	49.499	114.324
6. el Pla del Real	36.126	2.218	9.162	15.112	20.334	26.835	35.839	49.650	126.367
7. l'Oliveta	19.027	2.569	9.055	14.796	20.819	27.410	35.097	48.744	91.534
8. Patraix	19.391	2.489	9.096	14.793	20.869	27.082	35.468	49.168	97.103
9. Jesús	19.912	2.478	8.896	14.502	20.975	26.965	35.833	50.101	104.927
10. Quatre Carreres	21.494	2.566	9.124	14.912	20.473	26.982	33.995	49.009	97.752
11. Pobles Maritims	18.224	2.574	8.888	14.882	20.699	26.581	35.871	49.454	90.833
12. Camins al Grau	26.619	2.421	9.095	14.978	20.929	26.525	35.359	49.171	107.323
13. Algirós	24.042	2.392	9.188	14.772	20.478	27.058	35.290	49.317	95.467
14. Benimaclet	25.662	2.552	9.004	14.773	20.489	27.090	35.115	49.080	101.736
15. Rascanya	18.170	2.597	9.349	14.534	21.419	26.540	34.748	49.664	94.839
16. Benicalap	19.794	2.643	9.042	14.948	20.376	26.106	33.905	50.494	102.756
17. Pobles del Nord	23.207	2.632	9.241 (c)	15.008	20.509 (c)	29.391 (1)(b)	(*)	80.166 (2)(c)	(*)
18. Pobles de l'Oest	16.949	2.771	9.015	14.501	20.981	27.023 (c)	34.987	67.818 (2)(c)	(*)
19. Pobles del Sud	19.724	2.636	9.275	15.056	20.380	27.228	34.627	50.585 (c)	98.242 (c)

Notes: (a) Mostra insuficient per a poder mostrar les estimacions en més d'un any.

(b) Mostra deficient: únicament en un any hi ha mostra insuficient.

(c) Pot contindre errors elevats de mostreig en més d'un any.

(1) Més de 30.000 €

(2) Més de 42.000 €

(\*) Dades agregades en altra columna.

Dades en €.

Vegeu la [metodologia](#) per a consultar les definicions.

Font: Elaboració de l'Oficina d'Estadística a partir del fitxer de microdades de l'IRPF.

IEF, Ministeri d'Hisenda i Administracions Públiques. <http://www.ief.es/>



**Renda Mitjana de les declaracions. Negatives o  $\leq 6.000$  €. 2008-2010**

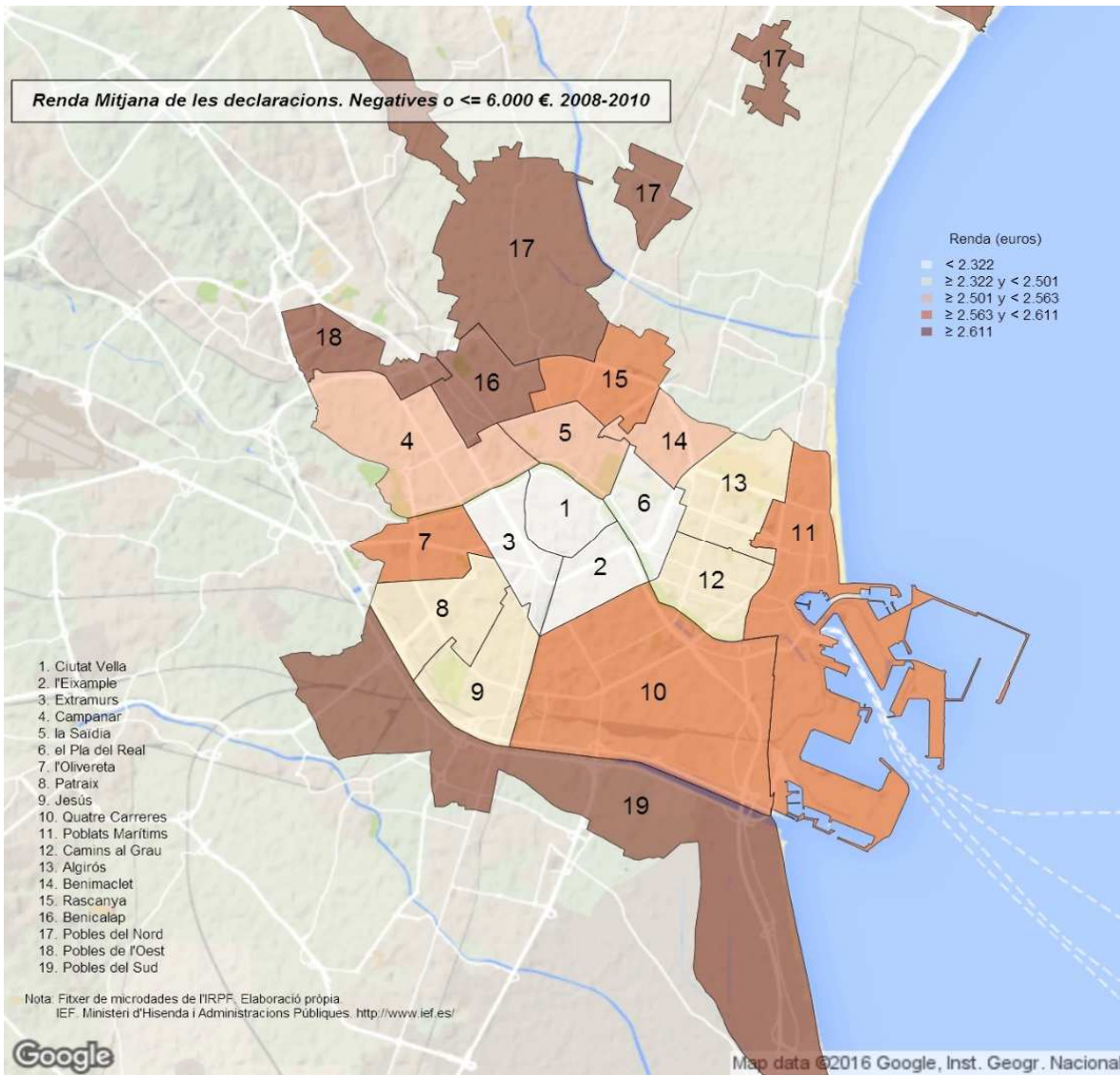

Renda Mitjana de les declaracions. > 6.000 € j <= 18.000 €. 2008-2010

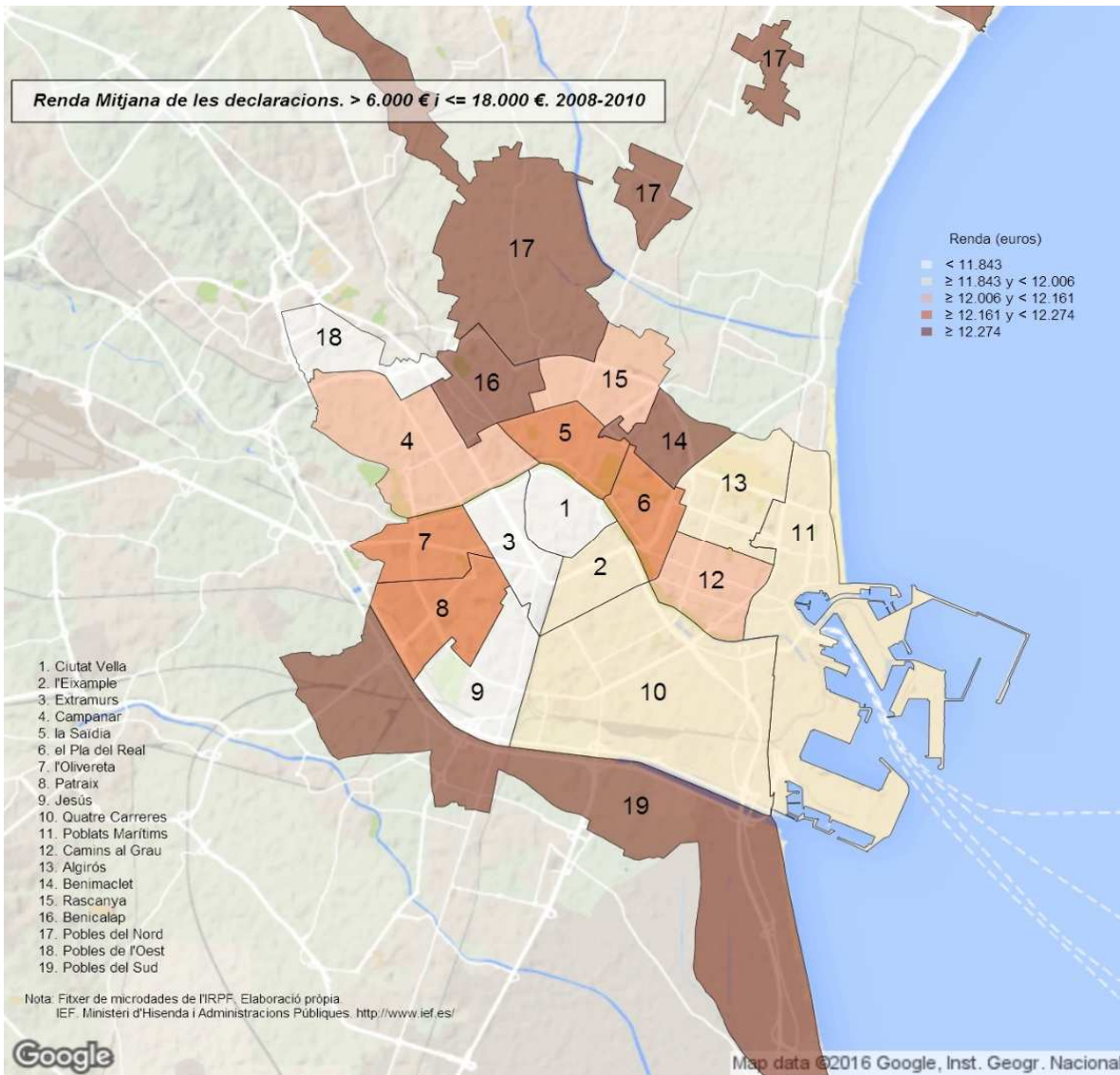

**Renda Mitjana de les declaracions. > 18.000 € i <= 30.000 €, 2008-2010**

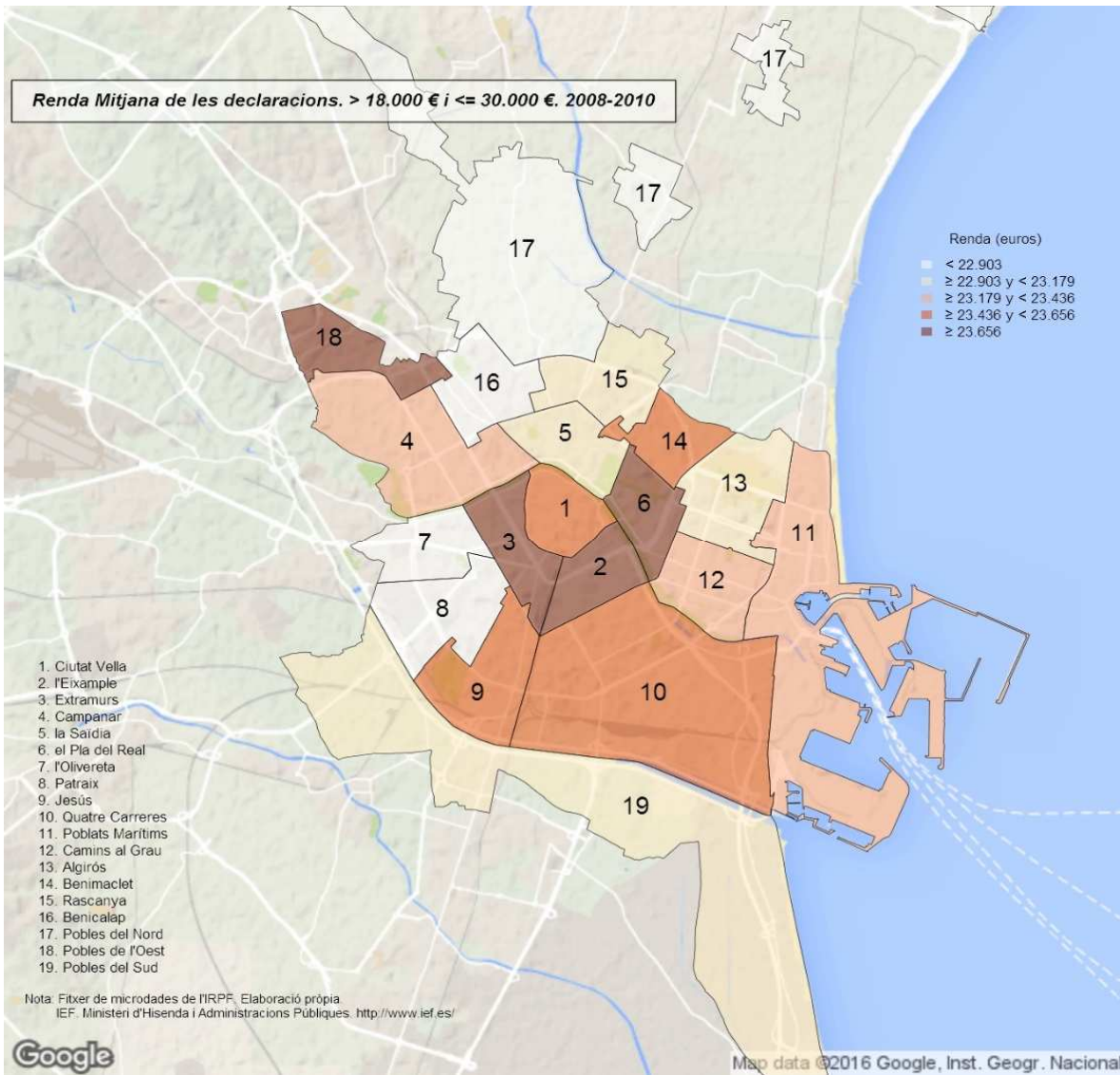



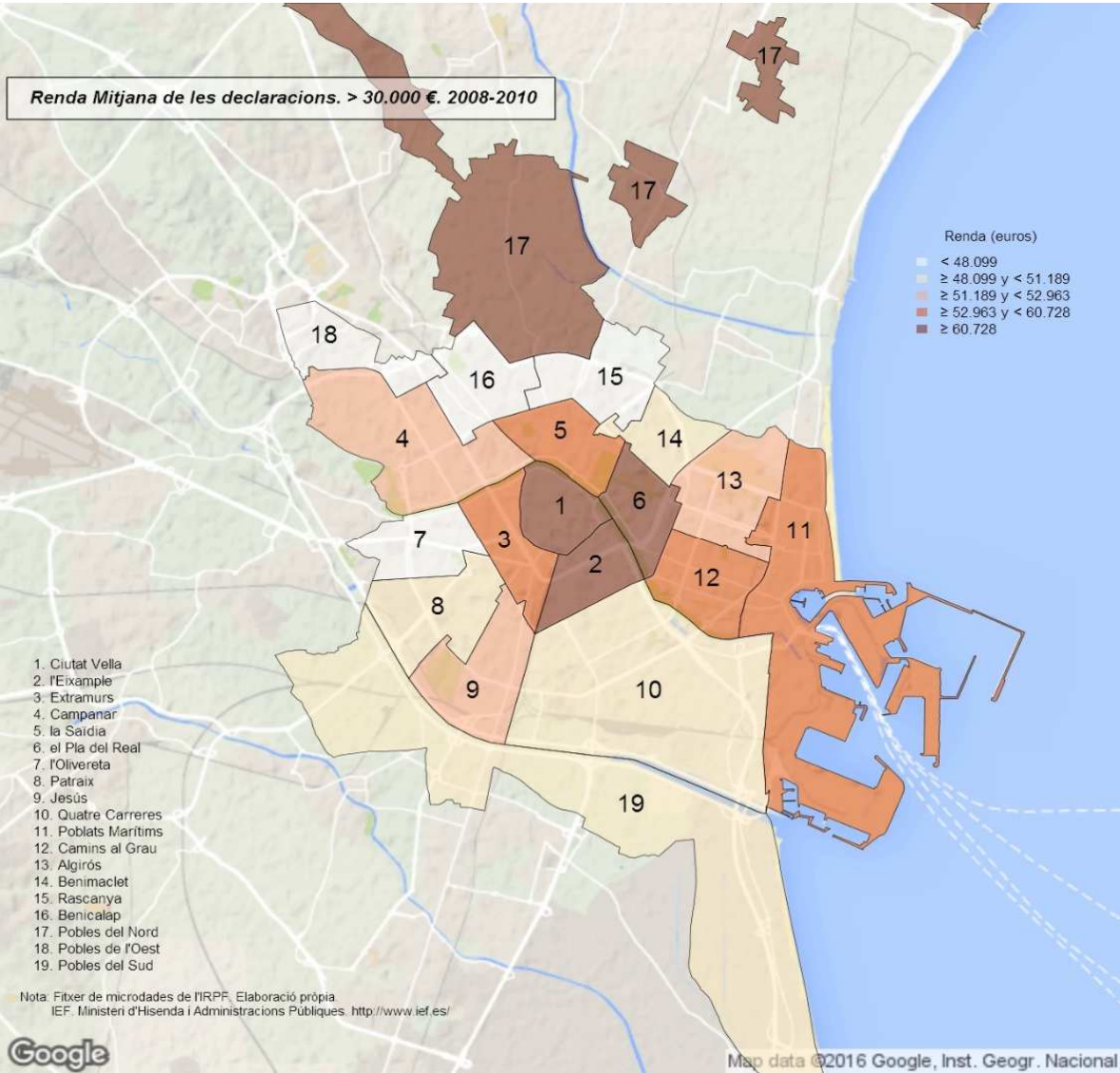

26. Decils de la distribució de Renda; decils dels districtes. Districtes. 2008-2010

	Decil 1	Decil 2	Decil 3	Decil 4	Decil 5	Decil 6	Decil 7	Decil 8	Decil 9
<b>València</b>	<b>3.718</b>	<b>7.197</b>	<b>10.644</b>	<b>13.611</b>	<b>17.056</b>	<b>20.805</b>	<b>25.892</b>	<b>32.789</b>	<b>45.742</b>
1. Ciutat Vella	4.099	7.952	12.216	16.734	21.394	26.583	34.112	42.827	68.914
2. l'Eixample	4.549	8.826	13.371	18.280	22.773	26.902	32.152	44.223	68.230
3. Extramurs	3.822	7.636	11.259	14.753	18.972	25.746	31.651	37.879	53.888
4. Campanar	4.193	8.054	11.509	14.347	18.257	21.760	26.265	32.046	42.051
5. la Saïdia	3.508	6.805	10.270	13.210	16.539	19.529	24.818	31.251	45.338
6. el Pla del Real	5.068	10.460	15.557	20.254	25.375	31.658	38.856	47.283	65.893
7. l'Olivereta	3.196	6.313	9.751	12.498	15.112	17.793	21.673	28.220	38.465
8. Patraix	3.306	6.631	9.973	12.697	15.369	18.357	21.959	27.874	37.667
9. Jesús	3.457	6.784	9.458	11.995	14.922	18.205	22.482	27.922	37.825
10. Quatre Carreres	3.825	7.131	10.303	13.534	17.039	20.303	25.457	30.489	42.173
11. Pobles Marítims	3.256	6.505	8.843	11.559	14.028	16.412	19.744	25.413	36.864
12. Camins al Grau	3.767	7.676	11.625	15.621	19.370	24.512	30.060	38.021	50.383
13. Algirós	3.732	7.602	11.243	14.546	18.210	22.081	28.396	35.561	48.573
14. Benimaclet	4.411	9.127	12.441	16.314	20.237	25.823	30.815	35.218	44.896
15. Rascanya	3.060	6.192	9.605	12.246	14.360	17.469	21.942	25.891	33.768
16. Benicalap	3.720	7.234	10.592	13.533	16.680	19.246	22.809	28.247	34.845
17. Pobles del Nord	3.617	7.609	12.055	14.815	16.997	19.206	22.474	26.622	39.312
18. Pobles de l'Oest	3.284	6.087	8.398	10.924	13.493	15.492	20.225	26.105	33.266
19. Pobles del Sud	3.571	6.673	9.786	12.474	14.800	17.500	21.567	28.150	38.270

Notes: Renda en €.

Vegeu la [metodologia](#) per a consultar les definicions.

Font: Elaboració de l'Oficina d'Estadística a partir del fitxer de microdades de l'IRPF.

IEF. Ministeri d'Hisenda i Administracions Públiques. <http://www.ief.es/>

27. Renda total en cada decil de renda; decils de los distritos. Districtes. 2008-2010

	Decil 1	Decil 2	Decil 3	Decil 4	Decil 5	Decil 6	Decil 7	Decil 8	Decil 9	Decil 10
<b>València</b>	<b>36.697.841</b>	<b>221.581.864</b>	<b>359.398.529</b>	<b>499.315.554</b>	<b>622.524.375</b>	<b>759.516.750</b>	<b>924.228.403</b>	<b>1.138.179.613</b>	<b>1.430.844.318</b>	<b>3.065.218.999</b>
1. Ciutat Vella	624.361	9.219.330	14.916.870	21.797.074	28.823.583	35.238.396	43.445.074	54.780.103	72.401.416	217.246.750
2. l'Eixample	2.361.945	15.752.383	26.619.666	38.206.505	48.446.583	58.546.487	67.801.427	86.040.865	118.187.382	393.433.356
3. Extramurs	1.732.997	14.184.235	22.747.367	31.431.261	40.390.914	54.371.173	68.136.481	81.619.921	97.497.417	219.298.562
4. Campanar	2.422.253	11.797.389	18.501.964	24.467.766	30.844.705	37.540.960	44.864.132	55.528.555	65.149.525	131.763.961
5. la Saldia	1.921.416	11.745.435	19.105.314	27.413.344	33.151.353	40.362.613	50.280.079	63.293.351	81.578.015	183.674.012
6. el Pla del Real	2.891.487	13.848.661	23.591.639	31.633.747	39.634.201	49.204.784	58.271.634	72.054.518	84.277.417	230.822.002
7. l'Olivereta	1.811.052	11.170.347	18.302.417	26.258.717	31.367.073	37.555.337	44.840.003	57.024.470	73.427.652	123.795.715
8. Patraix	2.046.163	13.632.674	22.345.323	31.161.426	37.532.604	45.275.732	54.039.669	66.251.389	86.270.756	152.444.137
9. Jesús	1.901.582	12.777.827	19.922.935	26.543.272	33.285.016	40.671.040	50.222.761	61.344.759	78.509.673	152.144.327
10. Quatre Carreres	3.189.990	18.867.377	30.434.896	41.839.363	52.446.032	65.076.726	79.259.811	96.535.528	119.414.425	225.656.355
11. Pobles Marítims	2.086.703	12.327.956	18.383.961	25.013.748	31.665.893	36.733.980	44.251.420	55.697.327	72.512.938	139.469.566
12. Camins al Grau	3.117.542	17.975.126	30.172.408	42.983.442	54.224.524	68.289.763	84.058.035	103.045.924	129.669.336	279.102.998
13. Algirós	1.900.953	11.504.946	19.043.243	25.994.887	33.038.790	39.535.719	49.971.202	62.836.711	79.133.523	141.760.143
14. Benimaclet	2.474.347	11.758.857	18.159.082	24.664.468	30.394.829	38.192.009	47.179.534	52.774.738	65.620.123	121.257.388
15. Rascanya	1.744.733	11.324.625	18.938.016	26.804.988	32.253.861	37.540.842	48.126.899	56.845.972	71.467.058	122.703.668
16. Benicalap	2.496.571	12.511.847	19.896.852	28.269.772	34.193.756	40.722.266	47.518.962	57.948.395	71.101.245	124.317.867
17. Pobles del Nord	561.131	3.108.747	5.701.498	7.433.323	8.936.966	9.995.431	11.944.179	13.354.805	17.310.396	28.332.482
18. Pobles de l'Oest	683.234	3.260.187	4.964.557	6.585.812	9.127.343	9.824.598	11.629.247	18.184.533	18.212.482	25.824.428
19. Pobles del Sud	729.381	4.813.915	7.650.522	10.812.638	12.766.349	14.838.894	18.387.853	23.017.750	29.103.538	52.171.281

Notes: Renda en €.

Vegeu la [metodologia](#) per a consultar les definicions.

Font: Elaboració de l'Oficina d'Estadística a partir del fitxer de microdades de l'IRPF.

IEF. Ministeri d'Hisenda i Administracions Públiques. <http://www.ief.es/>

28. Renda mitjana en cada decil de renda; decils dels districtes. Districtes. 2008-2010

	Decil 1	Decil 2	Decil 3	Decil 4	Decil 5	Decil 6	Decil 7	Decil 8	Decil 9	Decil 10
<b>València</b>	<b>900</b>	<b>5.476</b>	<b>8.944</b>	<b>12.162</b>	<b>15.315</b>	<b>18.884</b>	<b>23.316</b>	<b>29.344</b>	<b>38.249</b>	<b>86.001</b>
1. Ciutat Vella	434	6.169	10.073	14.359	19.754	24.566	30.359	39.879	54.740	145.889
2. l'Eixample	1.102	7.356	13.041	18.369	23.190	27.227	32.509	42.749	62.098	199.891
3. Extramurs	434	5.764	9.832	13.356	17.391	23.016	28.922	35.630	44.135	103.149
4. Campanar	1.073	5.662	9.308	12.577	16.183	20.002	24.156	29.405	36.716	77.873
5. la Saïdia	859	5.200	8.657	11.925	14.994	18.112	22.414	28.440	38.677	88.982
6. el Pla del Real	1.720	8.040	13.365	18.502	23.455	29.522	36.140	44.150	55.093	140.130
7. l'Olivereta	835	5.199	8.856	12.099	14.736	17.334	20.054	23.627	30.579	54.871
8. Patraix	747	5.197	8.676	11.676	14.427	17.338	20.510	24.859	32.331	62.026
9. Jesús	461	5.819	9.867	13.355	17.436	23.009	28.930	35.523	43.963	101.824
10. Quatre Carreres	883	5.398	8.817	11.863	15.551	19.250	23.591	28.391	37.200	72.255
11. Pobles Marítims	878	4.952	7.522	10.416	13.030	15.971	19.083	24.051	33.012	64.018
12. Camins al Grau	940	5.646	9.458	12.775	16.183	19.673	24.633	31.922	41.319	75.710
13. Algirós	1.076	6.541	10.973	15.365	20.253	25.263	29.868	36.481	47.381	91.040
14. Benimaclet	1.460	6.785	11.041	14.763	18.505	23.610	29.308	33.476	41.662	84.244
15. Rascanya	706	4.698	7.958	11.113	13.325	15.638	20.343	24.256	30.515	58.600
16. Benicalap	1.559	6.906	10.766	14.268	18.195	21.972	26.181	31.477	39.664	85.775
17. Pobles del Nord	1.080	5.795	10.432	14.075	16.465	18.809	22.266	26.094	36.347	97.274
18. Pobles de l'Oest	3.809	10.841	14.631	17.268	19.199	21.837	26.063	31.513	44.281	105.814
19. Pobles del Sud	678	4.888	7.944	10.816	13.354	16.341	20.045	24.767	36.570	84.878

Notes: Renda en €.

Vegeu la [metodologia](#) per a consultar les definicions.

Font: Elaboració de l'Oficina d'Estadística a partir del fitxer de microdades de l'IRPF.

IEF. Ministeri d'Hisenda i Administracions Públiques. <http://www.ief.es/>

29. Declaracions en cada decil de renda; decils de la ciutat. Districtes. 2008-2010

	Decil 1	Decil 2	Decil 3	Decil 4	Decil 5	Decil 6	Decil 7	Decil 8	Decil 9	Decil 10
	3.718 €	7.197 €	10.644 €	13.611 €	17.056 €	20.805 €	25.89€	32.789 €	45.742 €	> 45.742 €
<b>València</b>	<b>37.611</b>	<b>37.917</b>	<b>36.979</b>	<b>39.236</b>	<b>37.330</b>	<b>38.008</b>	<b>38.331</b>	<b>38.268</b>	<b>36.957</b>	<b>38.048</b>
1. Ciutat Vella	1.277	1.348	1.358	1.030	908	1.042	1.621	1.224	1.593	2.924
2. l'Eixample	1.864	1.907	1.787	1.447	1.634	1.962	2.737	3.081	2.330	4.206
3. Extramurs	2.251	2.238	1.928	2.362	1.822	1.862	1.589	3.195	2.933	3.274
4. Campanar	1.598	1.603	1.712	2.216	1.444	1.854	2.299	2.101	1.845	1.646
5. la Saldia	2.314	2.331	2.045	2.757	1.922	2.843	1.676	2.255	1.744	2.148
6. El Pla del Real	1.280	984	1.214	973	1.125	1.456	1.529	1.945	2.643	3.633
7. l'Olivereta	2.532	2.524	2.235	2.607	3.132	2.237	1.934	1.731	2.198	1.242
8. Patraix	2.910	2.770	2.712	3.033	3.525	2.877	2.699	1.890	2.567	1.398
9. Jesús	2.526	2.827	2.731	3.130	2.303	2.153	2.704	2.091	2.065	1.396
10. Quatre Carreres	3.325	3.527	3.789	2.939	3.479	3.943	2.910	4.540	2.627	3.015
11. Poblat Marítims	2.632	2.955	3.251	2.837	3.340	2.273	2.254	1.538	1.454	1.526
12. Camins al Grau	2.966	2.740	2.673	2.410	2.640	2.755	3.407	2.975	4.041	3.923
13. Algirós	1.891	1.705	1.842	1.889	1.699	2.164	1.674	1.925	2.289	2.302
14. Benimaclet	1.360	1.421	1.005	1.453	1.190	1.823	1.630	2.260	2.126	1.820
15. Rascanya	2.745	2.598	2.377	3.401	2.788	1.681	3.524	1.901	1.542	1.017
16. Benicalap	2.181	2.118	2.345	2.285	2.367	3.116	2.770	1.957	1.725	1.262
17. Pobles del Nord	333	313	194	302	461	358	273	328	92	339
18. Pobles de l'Oest	696	1.021	693	1.109	519	525	507	580	488	254
19. Pobles del Sud	930	986	1.087	1.058	1.032	1.083	594	752	655	722

Nota: Vegeu la [metodologia](#) per a consultar les definicions.

Font: Elaboració de l'Oficina d'Estadística a partir del fitxer de microdades de l'IRPF.

IEF. Ministeri d'Hisenda i Administracions Públiques. <http://www.ief.es/>



30. Renda total en cada decil de renda; decils de la ciutat. Districtes. 2008-2010

	Decil 1 3.718 €	Decil 2 7.197 €	Decil 3 10.644 €	Decil 4 13.611 €	Decil 5 17.056 €	Decil 6 20.805 €	Decil 7 25.89€	Decil 8 32.789 €	Decil 9 45.742 €	Decil 10 > 45.742 €
<b>València</b>	<b>15.151.502</b>	<b>181.560.389</b>	<b>316.578.481</b>	<b>450.859.252</b>	<b>557.898.822</b>	<b>696.778.032</b>	<b>832.117.508</b>	<b>1.070.082.348</b>	<b>1.427.771.006</b>	<b>3.474.572.217</b>
1. Ciutat Vella	-789.311	7.256.621	10.520.787	14.272.044	13.441.065	17.917.309	37.580.727	38.711.967	48.413.192	310.598.125
2. l'Eixample	-499.034	9.152.775	15.118.161	18.838.712	21.571.137	36.864.886	59.410.247	95.354.233	82.301.228	517.465.218
3. Extramurs	357.820	9.941.518	17.960.217	26.233.566	29.518.785	32.993.261	33.592.095	67.771.831	130.203.159	282.860.363
4. Campanar	644.475	7.533.541	14.507.251	25.163.116	22.315.892	33.520.490	43.816.695	59.267.545	79.935.407	136.298.552
5. la Sàidia	1.302.945	10.650.157	18.672.002	28.411.317	29.789.139	56.564.583	31.637.706	62.963.133	75.535.564	197.550.227
6. El Pla del Real	477.975	4.838.662	10.473.980	10.448.544	17.982.747	23.332.655	27.015.947	57.624.698	91.700.633	362.376.930
7. l'Olivereta	1.532.761	12.018.784	19.577.179	29.167.700	43.926.140	48.526.034	40.431.830	43.058.321	84.692.226	102.765.773
8. Patraix	1.636.627	12.712.576	23.264.855	36.291.186	51.094.446	55.196.568	60.011.554	48.295.910	96.035.828	127.022.168
9. Jesús	1.157.816	12.616.315	24.351.075	37.279.152	35.111.129	40.046.127	62.094.507	53.514.362	78.404.954	131.869.697
10. Quatre Carreres	1.264.439	17.104.644	30.951.196	36.423.947	51.024.405	62.486.713	76.319.212	123.500.461	108.525.272	225.214.653
11. Poblat Marítims	1.657.451	13.733.633	29.227.988	33.263.746	45.665.090	44.856.752	49.958.829	46.079.057	54.780.868	119.217.732
12. Camins al Grau	1.226.848	13.410.374	22.888.464	24.315.004	43.324.135	47.772.946	71.055.530	90.837.406	148.833.854	348.988.127
13. Algirós	839.892	8.287.029	15.773.793	19.898.932	27.794.003	35.215.030	41.207.195	56.084.390	82.606.046	178.242.153
14. Benimaclet	606.414	7.123.472	8.477.957	17.626.970	17.782.239	34.542.485	34.474.033	68.405.197	78.256.832	145.528.787
15. Rascanya	1.508.675	13.920.315	17.948.470	39.294.252	46.062.568	32.642.497	71.888.668	55.696.075	63.100.410	86.304.755
16. Benicalap	1.160.389	10.180.360	20.408.427	25.234.981	34.149.411	54.726.156	59.525.668	56.213.088	73.468.082	102.905.398
17. Pobles del Nord	198.981	1.528.227	1.730.931	3.894.435	4.208.416	7.959.417	7.299.730	7.967.846	4.883.022	29.824.672
18. Pobles de l'Oest	460.750	4.855.795	6.184.037	11.720.478	9.393.861	11.457.573	8.034.628	20.725.284	18.022.720	17.477.981
19. Pobles del Sud	405.588	4.695.593	8.541.712	13.081.171	13.744.217	20.156.547	16.762.705	18.011.543	28.071.709	52.060.906

Notes: Renda en €.

Vegeu la [metodologia](#) per a consultar les definicions.

Font: Elaboració de l'Oficina d'Estadística a partir del fitxer de microdades de l'IRPF.

IEF. Ministeri d'Hisenda i Administracions Públiques. <http://www.ief.es/>

31. Indicadors S80/S20 i S90/S10 segons la distribució en decils de la renda. Districtes. 2008-2010

	D8/D2	D9/D1	I. Gini
<b>València</b>	<b>4,58</b>	<b>12,40</b>	<b>0,471</b>
Província de València	4,63	11,89	0,460
Espanya	4,49	11,43	0,447
<b>València</b>	<b>4,58</b>	<b>12,40</b>	<b>0,471</b>
1. Ciutat Vella	5,38	16,93	0,536
2. l'Eixample	5,03	15,25	0,561
3. Extramurs	5,02	14,21	0,471
4. Campanar	4,01	10,03	0,443
5. la Saïdia	4,60	12,99	0,487
6. el Pla del Real	4,52	13,13	0,490
7. l'Olivereta	4,55	12,45	0,387
8. Patraix	4,28	11,69	0,414
9. Jesús	4,21	11,20	0,512
10. Quatre Carreres	4,29	11,14	0,445
11. Poblat Marítims	3,92	11,49	0,445
12. Camins al Grau	4,97	13,54	0,436
13. Algirós	4,70	13,13	0,440
14. Benimaclet	4,10	10,60	0,413
15. Rascanya	4,29	11,58	0,429
16. Benicalap	3,92	9,42	0,428
17. Pobles del Nord	3,53	11,63	0,455
18. Pobles de l'Oest	4,30	10,63	0,644
19. Pobles del Sud	4,21	10,72	0,458

Nota: Vegeu la [metodologia](#) per a consultar les definicions.

Font: Elaboració de l'Oficina d'Estadística a partir del fitxer de microdades de l'IRPF.  
IEF. Ministeri d'Hisenda i Administracions Públiques. <http://www.ief.es/>

**Indicador de desigualtat D8/D2. 2008-2010**

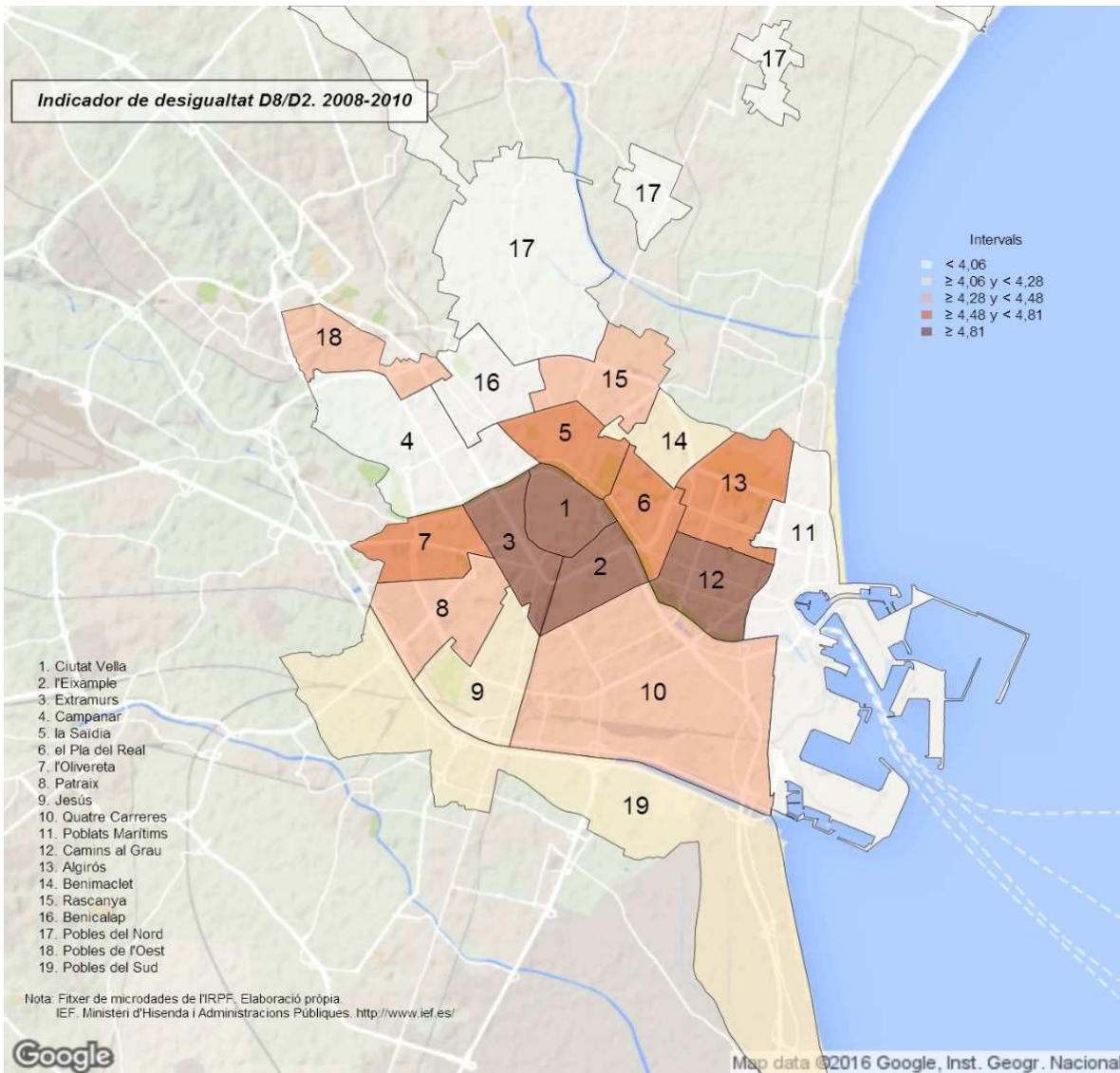

**Indicador de desigualtat D9/D1. 2008-2010**

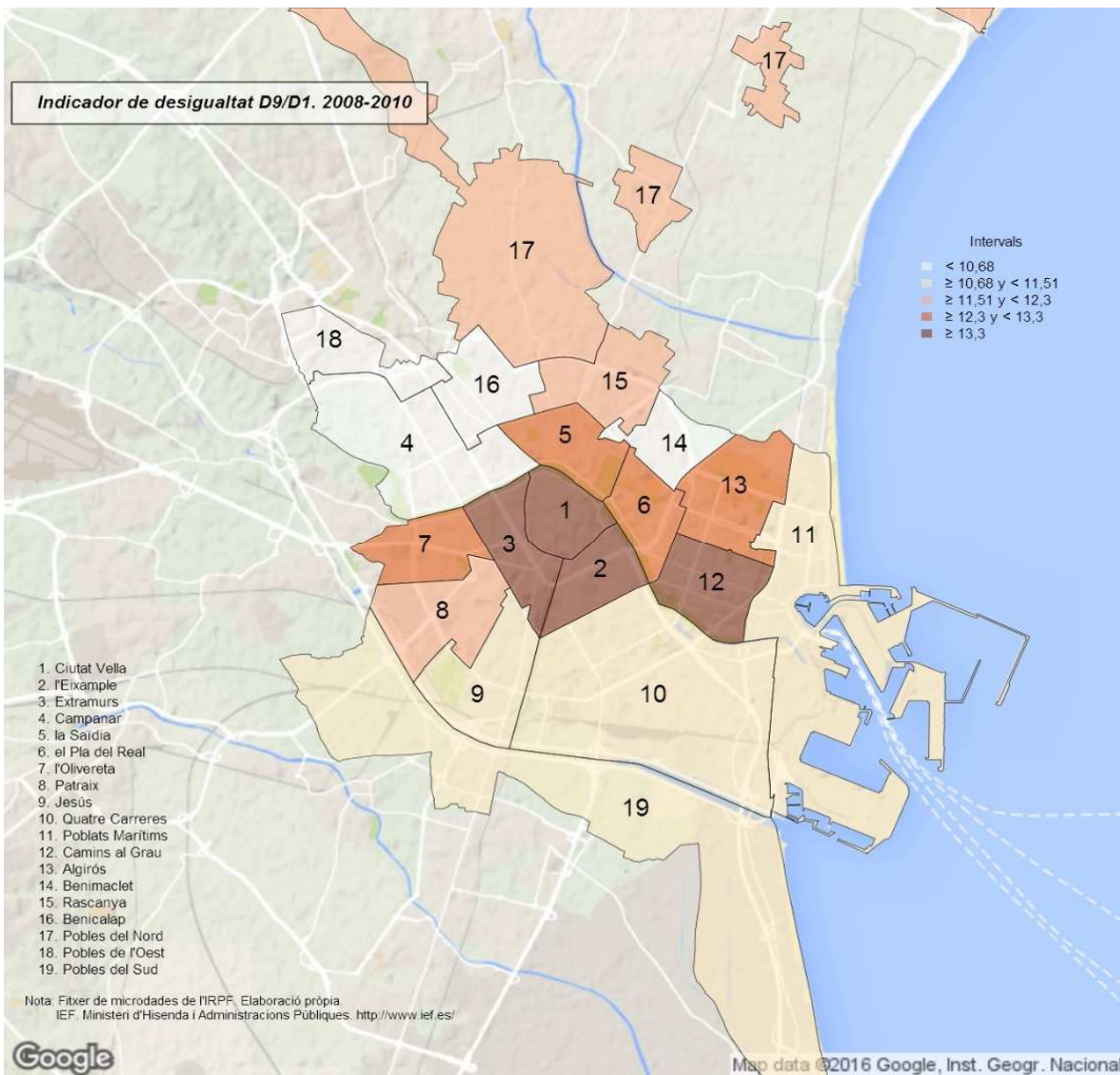

**Índex de Gini. 2008-2010**

