

**ENQUESTA DE PRESSUPOSTS FAMILIARS  
1980-1981 i 1990-1991**

Font: Enquesta de Pressuposts Familiars de l'I.N.E. 1980-81 i 1990-91

Elaboració:  
Oficina d'Estadística . Ajuntament de València.  
Francisco Fabuel Gadea  
Carmiña Moya Equiza  
Maig 1997.

## ÍNDEX:

|   | Pàg |
|---|-----|
| <b>1. RESUM DE DADES</b>  |     |
| 1.1. Despesa mitjana per llar segons àmbits territorials, 1980/81, 1990/91 i evolució.....                                    | 9   |
| 1.2. Despesa mitjana per persona segons àmbits territorials, 1980/81, 1990/91 i evolució.....                                 | 9   |
| 1.3. Despesa mitjana per llar a les ciutats de més de 500.000 hab., 1980/81, 1990/91 i evolució.....                          | 10  |
| 1.4. Despesa mitjana per persona a les ciutats de més de 500.000 hab., 1980/81, 1990/91 i evolució.....                       | 10  |
| 1.5. Ingress mitjà per llar segons àmbits territorials, 1980/81, 1990/91 i evolució.....                                      | 11  |
| 1.6. Ingress mitjà per perceptor segons àmbits territorials, 1980/81, 1990/91 i evolució.....                                 | 11  |
| 1.7. Ingress mitjà per llar i nombre de llars a les ciutats de més de 500.000 habitants, 1990/91.....                         | 12  |
| 1.8. Ingress mitjà per perceptor i nombre de perceptors a les ciutats de més de 500.000 hab., 1990/91.....                    | 12  |
| 1.9. Diferència entre ingressos i despeses per llar a les ciutats de més de 500.000 hab., 1990/91.....                        | 13  |
| 1.10. Distribució dels llars, segons el quartil nacional d'ingrés, a les ciutats > 500.000 hab., 1990/91.....                 | 13  |
| 1.11. Ingress, despesa, llars, persones i perceptors, segons quartil nacional d'ingrés, València 1980/81.....                 | 14  |
| 1.12. Ingress, despesa, llars, persones i perceptors, segons quartil nacional d'ingrés, València 1990/91.....                 | 14  |
| <b>2. DESPESA DE LA LLAR</b>  |     |
| 2.1. Despesa total i mitjana per llar i persona, 1980/81, 1990/91 a les ciutats de més de 500.000 hab.....                    | 15  |
| 2.2. Despesa mitjana per llar, segons grans grups de despesa, 1980/81, a les ciutats > 500.000 hab.....                       | 16  |
| 2.3. Despesa mitjana per llar, segons grans grups de despesa, 1990/91, a les ciutats > 500.000 hab.....                       | 16  |
| 2.4. Variació de la despesa per llar, grans grups de despesa, 1980/81-1990/91 ciutats > 500.000 hab.....                      | 16  |
| 2.5. Despesa mitjana per persona, segons grans grups de despesa, 1980/81, a les ciutats > 500.000 hab.....                    | 17  |
| 2.6. Despesa mitjana per persona, segons grans grups de despesa, 1990/91, a les ciutats > 500.000 hab.....                    | 17  |
| 2.7. Variació de la despesa per persona, grans grups de despesa,<br>1980 - 81 i 1990 - 91 ciutats de més de 500.000 hab.....  | 17  |
| 2.8. Despesa total i nombre de llars, per quartil nacional d'ingrés al qual pertany la llar, València 80/81.....              | 18  |
| 2.9. Despesa total i nombre de llars, per quartil nacional d'ingrés al qual pertany la llar, València 90/91.....              | 18  |
| 2.10. Despeses per grans grups de despesa, per quartil nacional d'ingrés, València 1980/81.....                               | 19  |
| 2.11. Despesa mitjana per llar, per grans grups de despesa, per quartil nacional d'ingrés, València 80/81.....                | 19  |
| 2.12. Despeses per grans grups de despesa, per quartil nacional d'ingrés,<br>València 1980 - 81. Percentatges.....            | 19  |
| 2.13. Despeses per grans grups de despesa, per quartil nacional d'ingrés, València 1990/91.....                               | 20  |
| 2.14. Despesa mitjana per llar, per grans grups de despesa, per quartil nacional d'ingrés, València 90/91.....                | 20  |
| 2.15. Despeses per grans grups de despesa, per quartil nacional d'ingrés, València 1980/81. Percentatges.....                 | 20  |
| 2.16. Despesa total, llars i persones, per quartil d'ingrés, a les ciutats de més de 500.000 hab. 1990/91.....                | 22  |
| 2.17. Despesa mitjana per llar i persona, per quartil d'ingrés, ciutats de més de 500.000 hab. 1990/91.....                   | 22  |
| 2.18. Despesa total i nombre de llars, segons decil autonòmic d'ingrés, València 1980/81.....                                 | 23  |
| 2.19. Despesa total i nombre de llars, segons decil autonòmic d'ingrés, València 1990/91.....                                 | 23  |
| 2.20. Despesa total, mitjana per llar i persona, per edat i sexe del sustentador principal. València 90/91.....               | 24  |
| 2.21. Nombre de llars, persones i persones per llar,<br>segons edat i sexe del sustentador principal. València 1990 - 91..... | 24  |
| 2.22. Despesa total, per llar i persona, segons l'activitat econ. del sustentador principal. València 90/91.....              | 25  |
| 2.23. Llars, persones i persones per llar, segons l'activitat econ. del sustentador principal. València 90/91.....            | 25  |
| 2.24. Despesa total, per llar i persona, segons nivell d'estudis del sustentador principal. València 90/91.....               | 26  |
| 2.25. Llars, persones i persones per llar, segons nivell d'estudis del sustentador principal. València 90/91.....             | 26  |
| 2.26. Despesa total, per llar i persona, segons nombre de membres de la llar. València 90/91.....                             | 27  |
| 2.27. Llars, persones i persones per llar, segons nombre de membres de la llar. València 90/91.....                           | 27  |
| 2.28. Despesa total, per llar i persona, segons nombre de perceptors de la llar. València 90/91.....                          | 28  |
| 2.29. Llars, persones i persones per llar, segons nombre de perceptors de la llar. València 90/91.....                        | 28  |
| 2.30. Despesa total, per llar i persona, per condició socio-econ. del sustentador prinpal. València 90/91.....                | 29  |
| 2.31. Llars, persones i persones per llar, per condició socio-econ. del sustentador prinpal. València 90/91.....              | 29  |
| 2.32. Despesa total per grans grups de despesa segons decil d'ingrés de la llar. València 90/91.....                          | 30  |
| 2.33. Despesa mitjana per llar per grans grups de despesa,<br>segons decil d'ingrés de la llar. València 1990 - 91.....       | 30  |
| 2.34. Distribució de la despesa per grans grups de despesa,<br>segons decil d'ingrés de la llar. València 1990 - 91.....      | 31  |
| 2.35. Distribució de la despesa per grans grups de despesa,<br>segons decil d'ingrés de la llar. València 1980 - 81.....      | 31  |

## 3. INGRESSOS DE LA LLAR

|   |    |
|---|----|
| 3.1. Ingress total, per llar i perceptor 1980 - 81 i 1990 - 91. València.....                                     | 32 |
| 3.2. Ingress total, per llar i perceptor i nombre de perceptors 1990 - 91. Ciutats de més de 500.000 hab. ....    | 32 |
| 3.3. Ingress total i distribució percentual per quartil d'ingrés. 1990 - 91. Ciutats de més de 500.000 hab.. .... | 33 |
| 3.4. Ingress per llar i llars, per quartil d'ingrés. 1990 - 91. Ciutats de més de 500.000 hab.....                | 33 |
| 3.5. Ingress per perceptor i perceptors, per quartil d'ingrés. 1990 - 91. Ciutats de més de 500.000 hab.....      | 34 |
| 3.6. Ingress per persona i persones, per quartil d'ingrés. 1990 - 91. Ciutats de més de 500.000 hab.....          | 34 |
| 3.7. Ingress total, per llar, per perceptor i perceptors, per decil d'ingrés. 1980 - 81. València.....            | 35 |
| 3.8. Ingress total, per llar, per perceptor i perceptors, per decil d'ingrés. 1990 - 91. València.....            | 35 |
| 3.9. Distribució de l'ingrés, llars, perceptors i persones, per decil d'ingrés. 1980 - 81. València.....          | 36 |
| 3.10. Distribució de l'ingrés, llars, perceptors i persones, per decil d'ingrés. 1990 - 91. València.....         | 36 |

## 4. COMPARACIÓ INGRESSOS I DESPESES

|   |    |
|---|----|
| 4.1. Ingressos menys despeses totals i mitjans per llar. 1990 - 91. Ciutats de més de 500.000 hab.....                        | 37 |
| 4.2. Ingressos menys despeses totals i per llar, segons quartil d'ingressos.<br>1990 - 91. Ciutats de més de 500.000 hab..... | 37 |
| 4.3. Ingressos menys despeses totals i per llar, segons quartil d'ingressos. 1980 - 81. València.....                         | 38 |
| 4.4. Ingressos menys despeses totals i per llar, segons decil d'ingressos. 1980 - 81. València.....                           | 38 |
| 4.5. Ingressos menys despeses totals i per persona, segons quartil d'ingressos. 1990 - 91. València.....                      | 39 |
| 4.6. Ingressos menys despeses totals i per llar, segons decil d'ingressos. 1990 - 91. València.....                           | 39 |

## 5. EQUIPAMENT FAMILIAR

|   |    |
|---|----|
| 5.1. Distribució del nombre de llars que disposen de diferents bens d'equipament.<br>1980 - 81 i 1990 - 91. València..... | 44 |
|---|----|

## ÍNDICE

|  | Pág |
|--|-----|
| <b>1. RESUMEN DE DATOS</b>   |     |
| 1.1. Gasto medio por hogar según ámbitos territoriales, 1980/81, 1990/91 y evolución.....  | 9   |
| 1.2. Gasto medio por persona según ámbitos territoriales, 1980/81, 1990/91 y evolución.....  | 9   |
| 1.3. Gasto medio por hogar en las ciudades de más de 500.000 hab., 1980/81, 1990/91 y evolución.....                                     | 10  |
| 1.4. Gasto medio por persona en las ciudades de más de 500.000 hab., 1980/81, 1990/91 y evolución.....                                   | 10  |
| 1.5. Ingreso medio por hogar según ámbitos territoriales, 1980/81, 1990/91 y evolución.....  | 11  |
| 1.6. Ingreso medio por perceptor según ámbitos territoriales, 1980/81, 1990/91 y evolución.....  | 11  |
| 1.7. Ingreso medio por hogar y número de hogares en las ciudades de más de 500.000 hab.,1990/91.....                                     | 12  |
| 1.8. Ingreso medio por perceptor y número de perceptores en las ciudades >500.000 hab.,1990/91.....                                      | 12  |
| 1.9. Diferencia entre ingresos y gastos por hogar en las ciudades de más de 500.000 hab.,1990/91.....                                    | 13  |
| 1.10.Distribución de los hogares, según el cuartil de ingreso, en las ciudades > 500.000 hab., 1990/91.....                              | 13  |
| 1.11.Ingreso, gasto, hogares, personas y perceptores, según cuartil de ingreso, Valencia 1980/81.....                                    | 14  |
| 1.12.Ingreso, gasto, hogares, personas y perceptores, según cuartil de ingreso, Valencia 1990/91.....                                    | 14  |
| <br>   |     |
| <b>2. GASTO DEL HOGAR</b>  |     |
| 2.1. Gasto total y medio por hogar y persona, 1980/81, 1990/91 en las ciudades de más de 500.000 hab.....                                | 15  |
| 2.2. Gasto medio por hogar, según grandes grupos de gasto, 1980/81, en las ciudades > 500.000 hab. ....                                  | 16  |
| 2.3. Gasto medio por hogar, según grandes grupos de gasto, 1990/91, en las ciudades > 500.000 hab.....                                   | 16  |
| 2.4. Variación del gasto por hogar, grandes grupos de gasto, 1980/81-1990/91 ciudades > 500.000 hab.....                                 | 16  |
| 2.5. Gasto medio por persona, según grandes grupos de gasto, 1980/81, en las ciudades > 500.000 hab. ....                                | 17  |
| 2.6. Gasto medio por persona, según grandes grupos de gasto, 1990/91, en las ciudades > 500.000 hab.....                                 | 17  |
| 2.7. Variación del gasto por persona, según grandes grupos de gasto,<br>1980 - 81 i 1990 - 91 en las ciudades de más de 500.000 hab..... | 17  |
| 2.8. Gasto total y número de hogares, por cuartil de ingreso, Valencia 1980 - 81.....  | 18  |
| 2.9. Gasto total y número de hogares, por cuartil de ingreso, Valencia 1990 - 91.....  | 18  |
| 2.10.Gasto por grandes grupos de gasto, por cuartil de ingreso, Valencia 1980 - 81.....  | 19  |
| 2.11.Gasto medio por hogar, por grandes grupos de gasto, por cuartil de ingreso, Valencia 80/81.....                                     | 19  |
| 2.12.Gastos por grandes grupos de gasto, por cuartil de ingreso,<br>Valencia 1980 - 81.Porcentajes.....                                  | 19  |
| 2.13.Gastos por grandes grupos de gasto, por cuartil de ingreso, Valencia 1990/91.....   | 20  |
| 2.14.Gasto medio por hogar, por grandes grupos de gasto, por cuartil de ingreso, Valencia 90/91.....                                     | 20  |
| 2.15.Gastos por grandes grupos de gasto, por cuartil de ingreso, Valencia 1980/81. Porcentajes.....                                      | 20  |
| 2.16.Gasto total, hogares y personas, por cuartil de ingreso, ciudades de más de 500.000 hab. 1990/91.....                               | 22  |
| 2.17.Gasto medio por hogar y persona, por cuartil de ingreso,<br>ciudades de más de 500.000 hab. 1990/91.....                            | 22  |
| 2.18.Gasto total y número de hogares, según decil autonómico de ingreso, Valencia 1980/81.....   | 23  |
| 2.19.Gasto total y número de hogares, según decil autonómico de ingreso, Valencia 1990/91.....   | 23  |
| 2.20.Gasto total, medio por hogar y persona, por edad y sexo del sustentador principal. Valencia 90/91.....                              | 24  |
| 2.21.Número de hogares, perceptores y personas por hogar,<br>según edad y sexo del sustentador principal. Valencia 1990 - 91.....        | 24  |
| 2.22.Gasto total, por hogar y persona, según actividad econ. del sustentador principal. Valencia 90/91.....                              | 25  |
| 2.23.Hogares, personas y personas por hogar,<br>según actividad econ. del sustentador principal. Valencia 90/91.....                     | 25  |
| 2.24.Gasto total, por hogar y persona, según nivel de estudios del sustentador principal. Valencia 90/91.....                            | 26  |
| 2.25.Hogares, personas y personas por hogar,<br>según nivel de estudios del sustentador principal. Valencia 90/91.....                   | 26  |
| 2.26.Gasto total, por hogar y persona, según número de miembros del hogar. Valencia 90/91.....   | 27  |
| 2.27.Hogares, personas y personas por hogar, según número de miembros del hogar. Valencia 90/91.....                                     | 27  |
| 2.28.Gasto total, por hogar y persona, según número de perceptores del hogar. Valencia 90/91.....  | 28  |
| 2.29.Hogares, personas y personas por hogar, según número de perceptores del hogar. Valencia 90/91.....                                  | 28  |
| 2.30.Gasto total, por hogar y persona,<br>por condición socio-econ. del sustentador prinpal. Valencia 90/91.....                         | 29  |
| 2.31.Hogares, personas y personas por hogar,<br>por condición socio-econ. del sustentador prinpal. Valencia 90/91.....                   | 29  |
| 2.32.Gasto total por grandes grupos de gasto según decil de ingreso del hogar. Valencia 90/91.....                                       | 30  |

|  |    |
|--|----|
| 2.33. Gasto medio por hogar por grandes grupos de gasto,<br>según decil de ingresos del hogar. Valencia 1990 - 91.....               | 30 |
| 2.34. Distribución del gasto por grandes grupos de gasto,<br>según decil de ingresos del hogar. Valencia 1990 - 91.....              | 31 |
| 2.35. Distribución del gasto por grandes grupos de gasto,<br>según decil de ingresos del hogar. Valencia 1980 - 81.....              | 31 |
| <b>3. INGRESOS DEL HOGAR</b>   |    |
| 3.1. Ingreso total, por hogar y perceptor 1980 - 81 y 1990 - 91. Valencia.....   | 32 |
| 3.2. Ingreso total, por hogar y perceptor y número de perceptores 1990 - 91.<br>Ciudades de más de 500.000 hab. ....                 | 32 |
| 3.3. Ingreso total i distribució percentual per quartil d'ingrés. 1990 - 91.<br>Ciudades de más de 500.000 hab. ....                 | 33 |
| 3.4. Ingreso por hogar y persona, por cuartil de ingresos. 1990 - 91. Ciudades de más de 500.000 hab.....                            | 33 |
| 3.5. Ingreso por perceptor y perceptores, per quartil d'ingrés. 1990 - 91.<br>Ciudades de más de 500.000 hab .....                   | 34 |
| 3.6. Ingreso por persona y personas, per quartil d'ingrés. 1990 - 91. Ciudades de más de 500.000 hab.....                            | 34 |
| 3.7. Ingreso total, por hogar y perceptor y número de perceptores,<br>por decil de ingreso. 1980 - 81. Valencia.....                 | 35 |
| 3.8. Ingreso total, por hogar y perceptor y número de perceptores,<br>por decil de ingreso. 1990 - 91. Valencia.....                 | 35 |
| 3.9. Distribución del ingreso, hogares, perceptores y personas,<br>por decil de ingresos. 1980 - 81. Valencia.....                   | 36 |
| 3.10. Distribución del ingreso, hogares, perceptores y personas,<br>por decil de ingresos. 1990 - 91. Valencia .....                 | 36 |
| <b>4. COMPARACIÓN INGRESOS Y GASTOS</b>  |    |
| 4.1. Ingresos menos gastos totales y medios por hogar. 1990 - 91. Ciudades de más de 500.000 hab. ....                               | 37 |
| 4.2. Ingresos menos gastos totales y medios por hogar, según cuartil de ingresos.<br>1990 - 91. Ciudades de más de 500.000 hab. .... | 37 |
| 4.3. Ingresos menos gastos totales y medios por hogar, según cuartil de ingresos. 1980 - 81. Valencia.....                           | 38 |
| 4.4. Ingresos menos gastos totales y medios por hogar, según decil de ingresos. 1980 - 81. Valencia.....                             | 38 |
| 4.5. Ingresos menos gastos totales y por persona, según cuartil de ingresos. 1990 - 91. Valencia.....                                | 39 |
| 4.6. Ingresos menos gastos totales y por hogar, según decil de ingresos. 1990 - 91. Valencia.....                                    | 39 |
| <b>5. EQUIPAMIENTO FAMILIAR</b>  |    |
| 5.1. Distribución del número de hogares que disponen de diferentes bienes de equipamiento.<br>1980 - 81 y 1990 - 91. Valencia.....   | 44 |

## CONCEPTES

L'Enquesta de Pressuposts Familiars és una enquesta que realitza l'INE des de 1958, amb l'objecte de l'actualització i posada al dia del conjunt de béns i servicis que formen les despeses familiars en els quals es fonamenta el càlcul de l'Índex de Preus de Consum, així com del coneixement de l'estructura dels ingressos i despeses de les llars. En la present publicació oferim informació de l'Enquesta de Pressuposts Familiars realitzada i referida als anys 1980-81 i 1990-91 obtinguda de les publicacions de l'INE i d'una explotació específica realitzada sobre la mostra de les llars de la ciutat de València.

**LLAR:** Es defineix la llar com la persona o conjunt de persones que ocupen en comú una habitatge familiar, o part, i consumixen aliments i altres béns a càrrec d'un mateix pressupost.

**MEMBRE DE LA LLAR:** Són membres de la llar totes les persones que depenen econòmicament del pressupost de que disposa; excepció feta de hostes i invitats, el servici domèstic i qualsevol persona que abandonà definitivament la llar abans del primer dia de col·laboració de la llar amb l'enquesta.

**SUSTENTADOR PRINCIPAL:** S'entén com a tal aquell membre de la llar del que la seua aportació periòdica — no ocasional — al pressupost comú serveix actualment per atendre la major part de les despeses originades.

**INGRESSOS DE LA LLAR:** Es considera com a ingressos de la llar la suma de tots els ingressos, monetaris o no, nets d'impostos i d'altres pagaments assimilats, percebuts, per cadascun dels membres de la llar, amb independència que siguem o no destinats total o parcialment a la constitució d'un fons comú per atendre les despeses de la llar.

**DESPESES DE LA LLAR:** Es considera despesa de consum el flux monetari que destina la llar i cadascun dels seus membres al pagament de determinats béns i servicis considerats com de consum (amb destinació a la mateixa llar o a altres) i també el valor d'aquells béns que provenen de l'autoconsum, o autosubministre o són en espècie que sent efectivament consumits per la llar no tenen com a contrapartida cap flux monetari. S'hi inclouen els pagaments efectuats o imputats durant el període de referència, amb independència que s'hagen consumit fins i tot de que hagen segut proporcionats a la llar durant el dit període.

**EQUIPAMENT DE LA LLAR:** Es considera els béns de consum durable disponibles per la llar o per algun dels seus membres i que estan en bones condicions d'ús o pendants de reparació immediata per a la seua posterior utilització, amb independència de la manera d'accés o adquisició, o de si el bé ha segut pagat completament o no.

**DECILS D'INGRESSOS:** Els decils d'ingressos es corresponen amb els nou valors d'ingressos que dividixen el total de les llars en deu parts iguals, per tant en cada decil queda situat un 10% de les llars. L'ordre dels decils és de menor a major, en relació als ingressos, de tal manera que en el primer decil queden situats el 10% de les llars que menys ingressos tenen, i així successivament. Els decils utilitzats en el present document són els calculats per a al conjunt de llars que pertanyen a la Comunitat Valenciana.

**QUARTILS D'INGRESSOS:** Es defineixen de manera anàloga als decils però fent referència al 25% de les llars. Els quartils utilitzats en el present document són els calculats per a al conjunt de llars que pertanyen al conjunt estatal.

**LÍMIT SUPERIORS DELS DECILS:** És aquell valor d'ingressos que no és superat per cap de les llars que se situen en el decil. Els decils es defineixen pel límit superior del decil anterior i el límit superior propi, de manera que en un decil concret estarien situats aquelles llars amb uns ingressos entre els dos valors damunt dits. L'últim decil, com és lògic, no es marca amb cap límit superior, incloent-hi totes les llars amb uns ingressos superiors al límit del nove decil.

**TRANSFORMACIÓ DE LES PESSETES DE 1980/81 EN PESSETES DE 1990/91:** Per a aquest càlcul s'ha utilitzat la variació de l'I.P.C mitjà de 1991 respecte de l'I.P.C. mitjà de 1980, resultant un coeficient multiplicador de 2,581.

**CONCEPTOS:**

La Encuesta de Presupuestos Familiares es una encuesta que realiza el I.N.E. desde 1958, con el objeto de la actualización y puesta al día del conjunto de bienes y servicios que componen los gastos familiares en los que se basa el cálculo del Índice de Precios de Consumo, así como del conocimiento de la estructura de los ingresos y gastos de los hogares. En esta publicación ofrecemos información de la Encuesta de Presupuestos Familiares realizada y referida a los años 1980-81 y 1990-91, obtenida de las publicaciones del I.N.E. y de una explotación específica realizada sobre la muestra de hogares de la ciudad de Valencia.

**HOGAR:** Se define el hogar como la persona o conjunto de personas que ocupan en común una vivienda familiar o parte de ella y consumen alimentos y otros bienes con cargo a un mismo presupuesto.

**MIEMBRO DEL HOGAR:** Son miembros del hogar todas las personas que dependen económicamente del presupuesto del mismo; excepción hecha de huéspedes e invitados, el servicio doméstico y cualquier persona que abandonó definitivamente el hogar antes del primer día de colaboración del hogar en la encuesta.

**SUSTENTADOR PRINCIPAL:** Se entiende como tal aquel miembro del hogar cuya aportación periódica - no ocasional - al presupuesto común sirva actualmente para atender a la mayor parte de los gastos del mismo.

**INGRESOS DEL HOGAR:** Se consideran como ingresos del hogar la suma de todos los ingresos, monetarios o no, netos de impuestos y de otros pagos asimilados, percibidos por cada uno de los miembros del hogar, con independencia de que sean o no destinados total o parcialmente a la constitución de un fondo común para atender a los gastos del hogar.

**GASTOS DEL HOGAR:** Se considera gasto de consumo el flujo monetario que destina el hogar y cada uno de sus miembros al pago de determinados bienes y servicios considerados habitualmente como de consumo (con destino al propio hogar o a otros hogares) y también el valor de aquellos bienes provenientes del autoconsumo, autosuministro o salario en especie que siendo efectivamente consumidos por el hogar no tienen como contrapartida ningún flujo monetario. Se incluyen los pagos efectuados o imputados durante el período de referencia, independientemente de que se hayan consumido e incluso de que hayan sido proporcionados al hogar durante dicho período.

**EQUIPAMIENTO DEL HOGAR:** Se consideran los bienes de consumo duradero disponibles por el hogar o por alguno de sus miembros y que están en buenas condiciones de uso o pendientes de reparación inmediata para su posterior utilización, independientemente de la forma de acceso o adquisición, o de si el bien ha sido pagado completamente o no.

**DECILES DE INGRESOS:** Los deciles se corresponden con los nueve valores de ingresos que dividen el total de hogares en diez partes iguales, de tal forma que en cada decil queda situado el diez por ciento de los hogares. El orden de los deciles es de menor a mayor, en relación al total de ingresos, por tanto en el primer decil quedan situados el 10% de los hogares que menos ingresos tienen. Los deciles utilizados en este documento son los calculados para el conjunto de hogares pertenecientes a la Comunidad Valenciana.

**CUARTILES DE INGRESOS:** Los cuartiles se corresponden con los tres valores de ingresos que dividen el total de hogares en cuatro partes iguales, de tal forma que en cada cuartil queda situado el 25% de los hogares. De forma análoga a los deciles, los cuartiles de ingresos tienen orden ascendente y así el primer cuartil incluyen el 25% de los hogares con ingresos totales más bajos. En esta publicación se utilizan los cuartiles calculados para el total estatal de hogares.

**LÍMITE SUPERIOR DE LOS DECILES:** Es aquel valor de ingresos totales que no es superado por ninguno de los hogares que se sitúan en el decil. Los deciles se ven definidos por el límite superior del decil anterior y el límite superior propio, de forma que en un decil concreto estarían situados aquellos hogares con unos ingresos superiores al límite superior del decil anterior y nunca por encima del límite superior del decil en cuestión. El último decil, como es lógico, no se marca con un límite superior, incluyendo todos los hogares con unos ingresos superiores al límite superior del noveno decil.

**TRANSFORMACIÓN DE LAS PESETAS DE 1980/81 EN PESETAS DE 1990/91:** Para este cálculo se ha utilizado la variación del I.P.C. medio de 1991 respecto del I.P.C. medio de 1980, resultando un coeficiente multiplicador de 2,581.



## 1. RESUM DE DADES

### 1.1. Despesa mitjana per llar segons àmbits territorials, 80/81, 90/91 i evolució.

1.1. Gasto medio por hogar según ámbitos territoriales, 80/81, 90/91 y evolución.

|                       | 1980-81 | 1990-91   | Variació % |
|-----------------------|---------|-----------|------------|
| València              | 953.011 | 2.397.998 | -2,5%      |
| Província de València | 825.648 | 2.234.862 | 4,9%       |
| Comunitat Valenciana  | 854.824 | 2.218.195 | 0,5%       |
| Espanya               | 879.251 | 2.527.105 | 11,4%      |

Nota: La variació ha segut calculada en pessetes constants.

### DESPEJA MITJANA PER LLAR

1990-1991

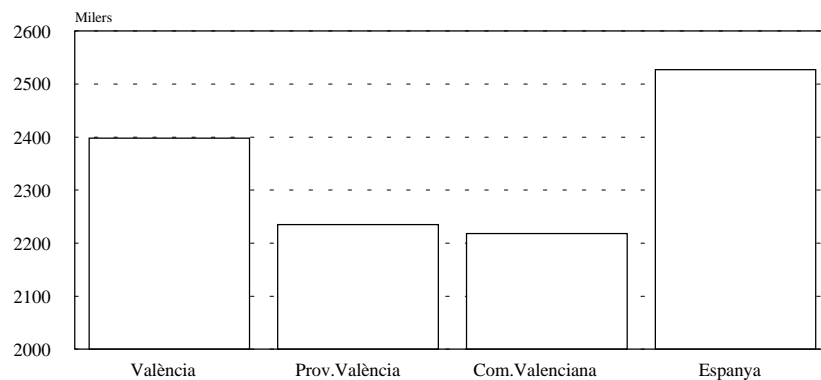

### 1.2. Despesa mitjana per persona segons àmbits territorials, 80/81, 90/91 i evolució.

1.2. Gasto medio por persona según ámbitos territoriales, 80/81, 90/91 y evolución.

|                       | 1980-81 | 1990-91 | Variació % |
|-----------------------|---------|---------|------------|
| València              | 279.048 | 722.943 | 0,4%       |
| Província de València | 229.169 | 679.028 | 14,8%      |
| Comunitat Valenciana  | 238.667 | 673.588 | 9,3%       |
| Espanya               | 237.694 | 741.740 | 20,9%      |

Nota: La variació ha segut calculada en pessetes constants.

### DESPEJA MITJANA PER PERSONA

1990-1991

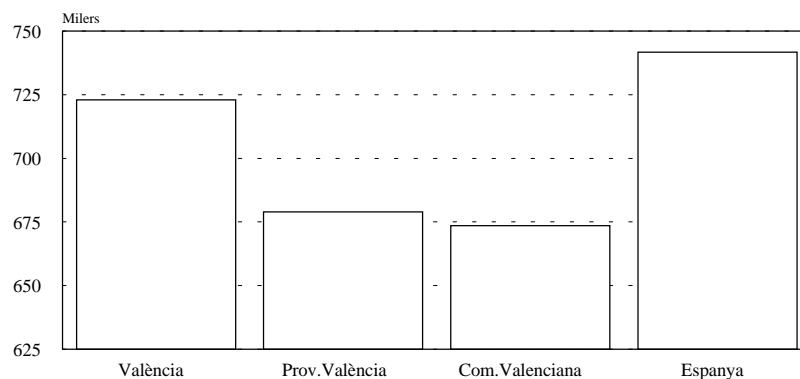

**1.3. Despesa mitjana per llar a les ciutats de més de 500.000 habitants, 80/81, 90/91 i evolució.**

1.3. Gasto medio por hogar en las ciudades de más de 500.000 habitantes, 80/81, 90/91 y evolución.

|             | 1980-81   | 1990-91   | Variació % |
|-------------|-----------|-----------|------------|
| València    | 953.011   | 2.397.998 | -2,5%      |
| Madrid      | 1.180.654 | 3.358.255 | 10,2%      |
| Barcelona   | 1.024.886 | 3.528.164 | 33,4%      |
| Saragossa   | 988.129   | 2.454.435 | -3,8%      |
| Sevilla (*) | 918.748   | 2.739.667 | 9,9%       |
| Màlaga      | -         | 2.470.946 | -          |

Nota: La variació ha segut calculada en pessetes constants. (\*) Les dades de l'enquesta 1980-81 són per al conjunt de Sevilla i Màlaga.

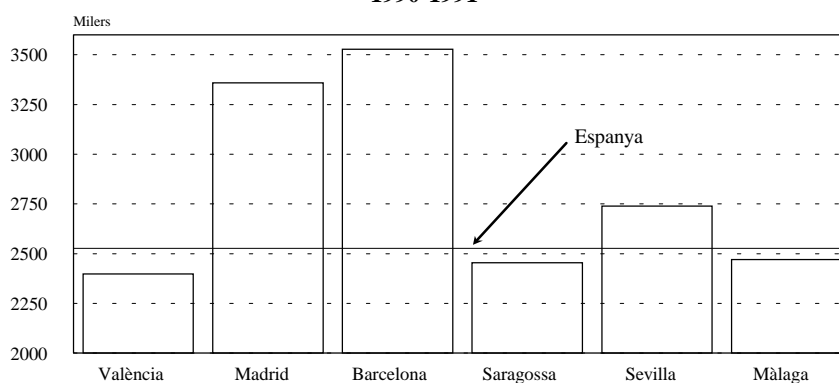
**DESPEJA MITJANA PER LLAR****1990-1991****1.4. Despesa mitjana per persona a les ciutats de més de 500.000 habitants, 80/81, 90/91 i evolució.**

1.4. Gasto medio por persona en las ciudades de más de 500.000 habitantes, 80/81, 90/91 y evolución.

|             | 1980-81 | 1990-91   | Variació % |
|-------------|---------|-----------|------------|
| València    | 279.048 | 722.943   | 0,4%       |
| Madrid      | 321.731 | 1.043.421 | 25,7%      |
| Barcelona   | 303.541 | 1.143.996 | 46,0%      |
| Saragossa   | 279.099 | 773.659   | 7,4%       |
| Sevilla (*) | 245.622 | 752.213   | 14,1%      |
| Màlaga      | -       | 694.875   | -          |

Nota: La variació ha segut calculada en pessetes constants. (\*) Les dades de l'enquesta 1980-81 són per al conjunt de Sevilla i Màlaga.

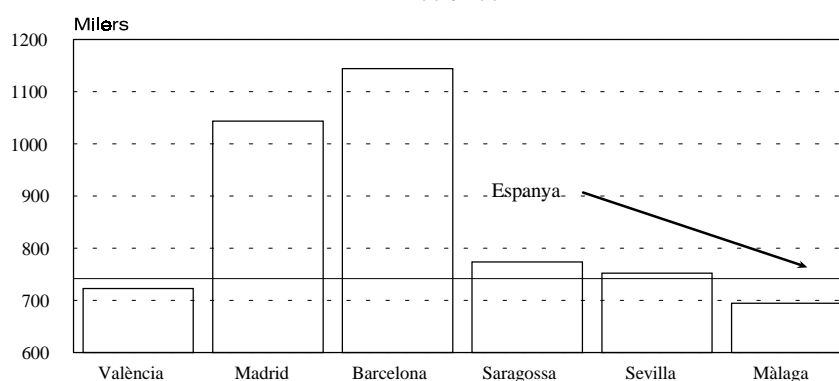
**DESPEJA MITJANA PER PERSONA****1990-1991**

**1.5. Ingress mitjà per llar segons àmbits territorials, 1980/81 i 1990/91***1.5. Ingreso medio por hogar según ámbitos territoriales, 1980/81 y 1990/91.*

|                       | Ingress mitjà 1980-81 | Ingress mitjà 1990-91 | Variació % |
|-----------------------|-----------------------|-----------------------|------------|
| València              | 903.781               | 2.267.021             | -2,8%      |
| Província de València | 751.900               | 2.037.747             | 5,0%       |
| Comunitat Valenciana  | 756.958               | 2.039.923             | 4,4%       |
| Espanya               | 768.489               | 2.220.367             | 11,9%      |

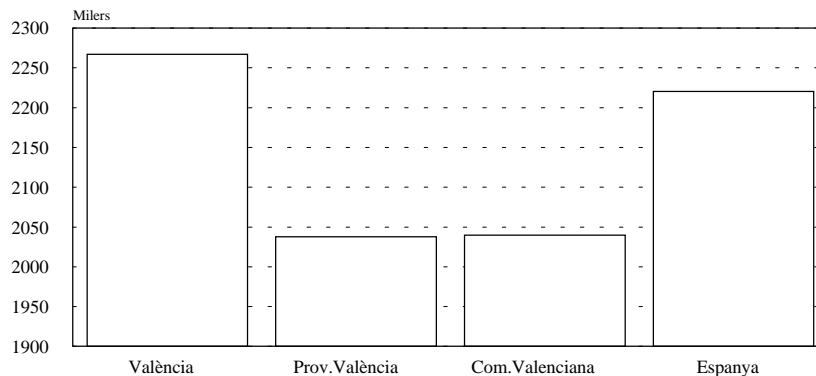
*Nota: La variació ha segut calculada en pessetes constants.***INGRÉS MITJÀ PER LLAR****1990-1991****1.6. Ingress mitjà per perceptor i nombre de perceptors segons àmbits territorials, 1990/91.***1.6. Ingreso medio por perceptor y número de perceptores según ámbitos territoriales, 1990/91.*

|                       | Ingress mitjà 1980-81 | Ingress mitjà 1990-91 | Variació |
|-----------------------|-----------------------|-----------------------|----------|
| València              | 558.039               | 1.077.187             | -25,2%   |
| Província de València | 444.871               | 817.867               | -28,8%   |
| Comunitat Valenciana  | 442.809               | 845.340               | -26,0%   |
| Espanya               | 486.404               | 977.440               | -22,1%   |

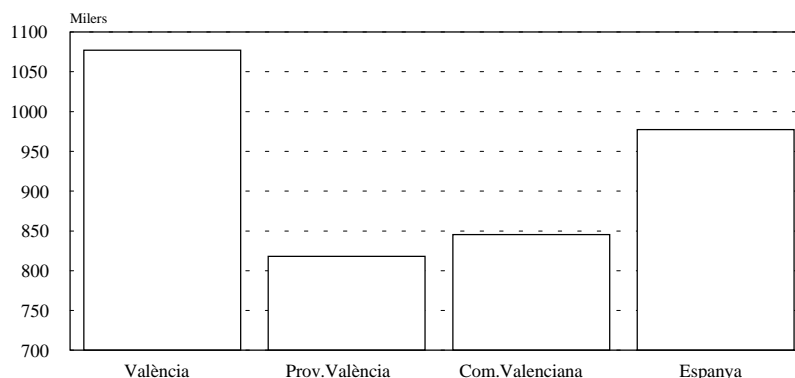
*Nota: La variació ha segut calculada en pessetes constants.***INGRÉS MITJÀ PER PERCEPTOR****1990-1991**

**1.7. Ingress mitjà per llar i nombre de llars a les ciutats de més de 500.000 habitants, 1990/91.***1.7. Ingreso medio por hogar y número de hogares en las ciudades de más de 500.000 habitantes, 1990/91.*

|           | Ingrés mitjà | Llars   |
|-----------|--------------|---------|
| València  | 2.267.021    | 220.056 |
| Madrid    | 2.943.013    | 933.689 |
| Barcelona | 3.122.737    | 530.068 |
| Saragossa | 2.232.087    | 185.378 |
| Sevilla   | 2.433.022    | 178.406 |
| Màlaga    | 2.138.223    | 160.878 |

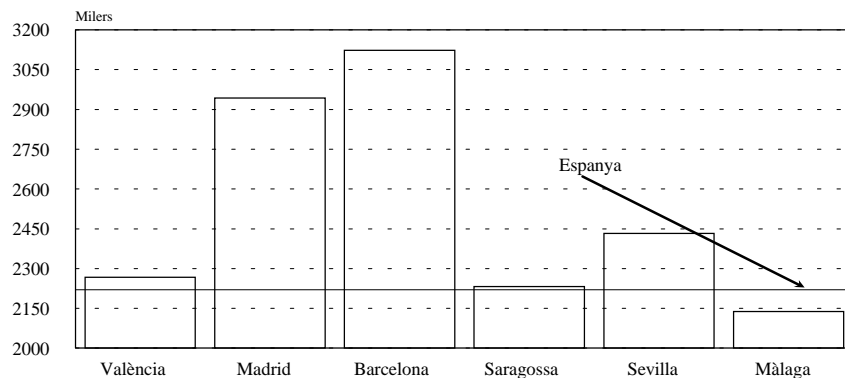
**INGRÉS MITJÀ PER LLAR****1990-1991****1.8. Ingress mitjà per perceptor i nombre de perceptors a les ciutats de més de 500.000 habitants, 1990/91.***1.8. Ingreso medio por perceptor y número de perceptores en las ciudades de más de 500.000 habitantes, 1990/91.*

|           | Ingrés mitjà | Perceptors |
|-----------|--------------|------------|
| València  | 1.077.187    | 463.124    |
| Madrid    | 1.572.082    | 1.747.910  |
| Barcelona | 1.696.487    | 975.700    |
| Saragossa | 1.365.606    | 303.002    |
| Sevilla   | 1.301.384    | 333.541    |
| Màlaga    | 1.136.829    | 302.591    |

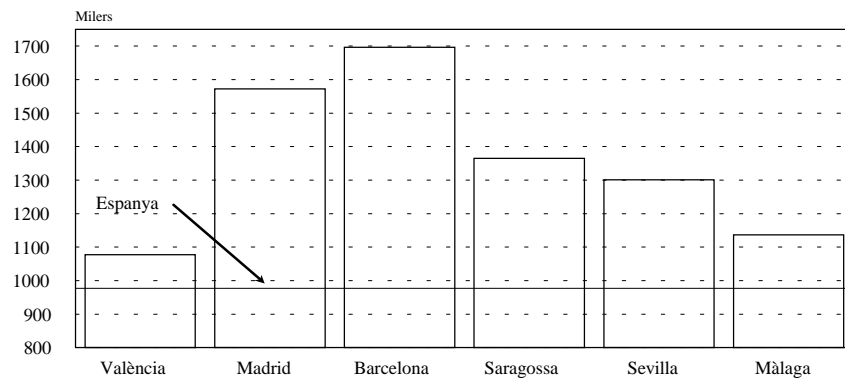
**INGRÉS MITJÀ PER PERCEPTOR****1990-1991**

**1.9. Diferència entre ingressos i despeses per llar a les ciutats de més de 500.000 habitants, 1990/91.***1.9. Diferencia entre ingresos y gastos por hogar en las ciudades de más de 500.000 habitantes, 1990/91.*

|           | Ingressos - Despeses | % respecte a ingressos |
|-----------|----------------------|------------------------|
| València  | -130.977             | -5,8%                  |
| Madrid    | -415.242             | -14,1%                 |
| Barcelona | -405.427             | -13,0%                 |
| Saragossa | -222.348             | -10,0%                 |
| Sevilla   | -306.645             | -12,6%                 |
| Màlaga    | -332.723             | -15,6%                 |

**1.10. Distribució de les llars, segons el quartil nacional d' ingrés, a les ciutats de més de 500.000 habitants, 1990/91.***1.10. Distribución de los hogares, según el cuartil nacional de ingreso, en las ciudades de más de 500.000 hab., 1990/91.*

|           | Fins a 1.254.000 Pts. | Fins a 1.902.550 Pts | Fins a 2.771.960 Pts. | 2.771.960 i més Pts |
|-----------|-----------------------|----------------------|-----------------------|---------------------|
| València  | 22,9%                 | 21,9%                | 26,1%                 | 29,1%               |
| Madrid    | 10,0%                 | 20,9%                | 27,8%                 | 41,3%               |
| Barcelona | 13,7%                 | 15,9%                | 25,7%                 | 44,7%               |
| Saragossa | 19,3%                 | 23,7%                | 31,6%                 | 25,4%               |
| Sevilla   | 20,1%                 | 22,4%                | 24,1%                 | 33,4%               |
| Màlaga    | 24,9%                 | 27,1%                | 23,8%                 | 24,2%               |

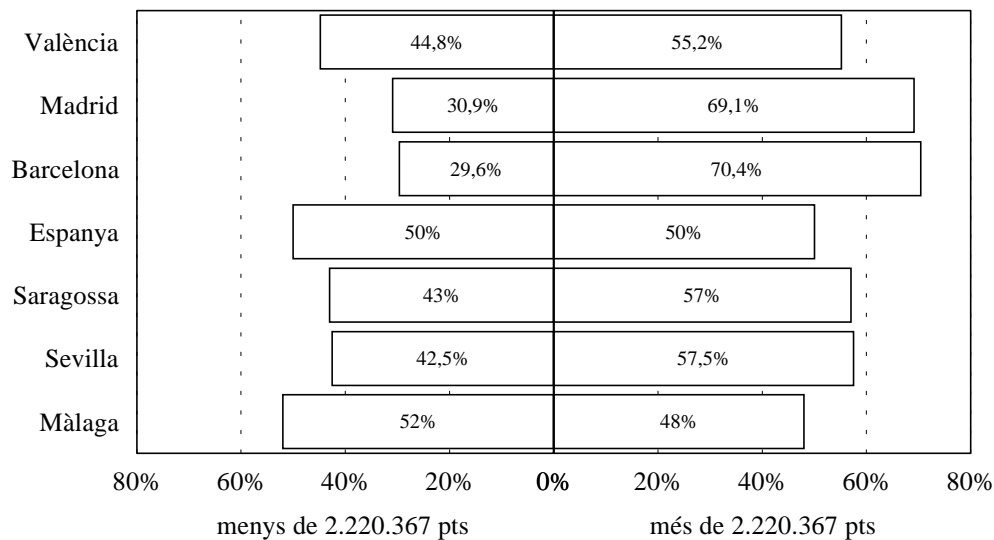
**DISTRIBUCIÓ DE LES LLARS SEGONS ELS INGRESSOS****1990-1991**

**1.11. Ingrés, despesa, llars, persones i perceptors, percentatge, segons el quartil nacional d' ingrés, València 80/81.***1.11. Ingreso, gasto, hogares, personas i perceptores, porcentaje, según el cuartil nacional de ingreso, Valencia 80/81.*

|                     | Ingrés | Despesa | Llars  | Persones | Perceptors |
|---------------------|--------|---------|--------|----------|------------|
| Total               | 100,0% | 100,0%  | 100,0% | 100,0%   | 100,0%     |
| Fins a 439.794 pts. | 4,6%   | 5,4%    | 15,0%  | 9,9%     | 11,5%      |
| Fins a 630.945 pts  | 15,7%  | 18,9%   | 26,1%  | 24,0%    | 22,0%      |
| Fins a 902.600 pts  | 24,6%  | 25,3%   | 27,6%  | 29,2%    | 28,3%      |
| 902.601 i més pts   | 55,1%  | 50,3%   | 31,3%  | 36,9%    | 38,1%      |

**1.12. Ingrés, despesa, llars, persones i perceptors, percentatge, segons el quartil nacional d' ingrés, València 90/91.***1.12. Ingreso, gasto, hogares, personas i perceptores, porcentaje, según el cuartil nacional de ingreso, Valencia 90/91.*

|                       | Ingrés | Despesa | Llars  | Persones | Perceptors |
|-----------------------|--------|---------|--------|----------|------------|
| Total                 | 100,0% | 100,0%  | 100,0% | 100,0%   | 100,0%     |
| Fins a 1.249.000 pts. | 8,6%   | 9,9%    | 22,9%  | 13,7%    | 15,5%      |
| Fins a 1.868.066 pts  | 15,4%  | 17,7%   | 21,9%  | 21,9%    | 20,7%      |
| Fins a 2.732.082 pts  | 25,7%  | 27,3%   | 26,1%  | 29,2%    | 27,3%      |
| 2.732.083 i més pts   | 50,3%  | 45,1%   | 29,1%  | 35,3%    | 36,5%      |

## INGRESSOS I LLARS SEGONS QUARTIL D'INGRÉS 1990 - 1991

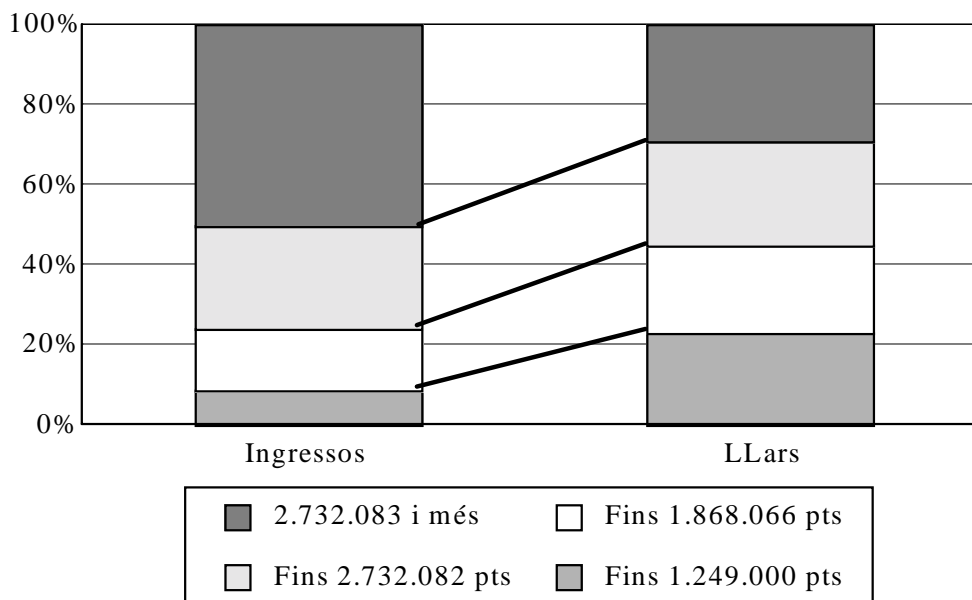

## 2. DESPESA DE LA LLAR.

### 2.1. Despesa total i mitjana per llar i persona, 1980/81, 1990/91 a les ciutats de més de 500.000 habitants.

2.1. Gasto total y medio por hogar y persona, 1980/81, 1990/91 en las ciudades de más de 500.000 habitantes.

|           | Despesa total     | Mitjana per llar | Mitjana per persona |
|-----------|-------------------|------------------|---------------------|
| 1980/81   | (*)               |                  |                     |
| València  | 206.576.750.000   | 953.011          | 279.048             |
| Madrid    | 1.016.289.673.958 | 1.180.654        | 321.731             |
| Barcelona | 531.994.152.207   | 1.024.886        | 303.541             |
| Saragossa | 159.604.158.645   | 988.129          | 279.099             |
| Sevilla   | 281.986.091.478   | 918.748          | 245.622             |
| Màlaga    |                   |                  |                     |
| 1990/91   |                   |                  |                     |
| València  | 527.693.900.000   | 2.397.998        | 722.943             |
| Madrid    | 3.135.565.400.000 | 3.358.255        | 1.043.421           |
| Barcelona | 1.870.166.210.000 | 3.528.164        | 1.143.996           |
| Saragossa | 454.999.340.000   | 2.454.435        | 773.656             |
| Sevilla   | 488.772.200.000   | 2.739.667        | 752.213             |
| Màlaga    | 397.521.490.000   | 2.470.946        | 694.875             |

(\*) La despesa total de 1980/81 ha segut calculada a partir de la Població de dret del Cens de Població de 1981 i la mitjana per persona.

## DESPESA TOTAL. ESPANYA

1990-1991

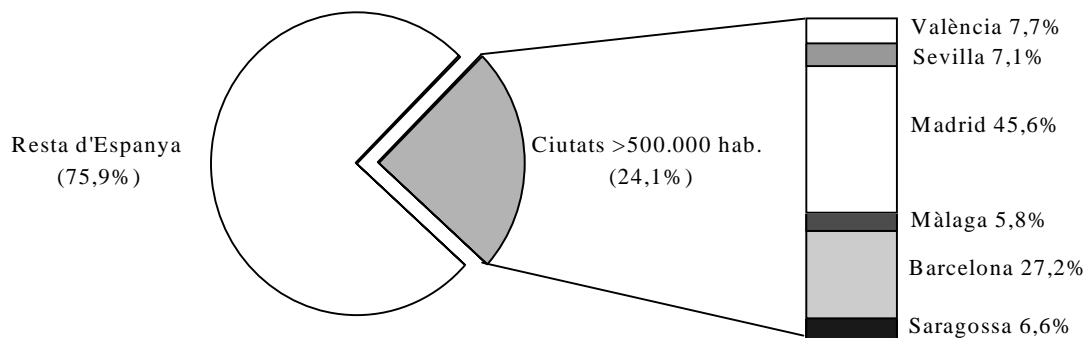

**2.2. Despesa mitjana per llar, segons grans grups de despesa, 1980/81, a les ciutats de més de 500.000 habitants.***2.2. Gasto medio por hogar, según grandes grupos de gasto, 1980/81, en las ciudades de más de 500.000 habitantes.*

|                              | València | Madrid    | Barcelona | Saragossa | Sevilla(*) | Màlaga |
|------------------------------|----------|-----------|-----------|-----------|------------|--------|
| Total                        | 953.011  | 1.180.654 | 1.024.886 | 988.129   | 918.748    | -      |
| Aliments, begudes i tabac    | 256.563  | 309.922   | 297.447   | 279.271   | 262.801    | -      |
| Roba i calçat                | 75.570   | 92.799    | 76.806    | 78.720    | 76.818     | -      |
| Habitatge, calefacció i llum | 187.913  | 252.070   | 203.802   | 191.524   | 165.244    | -      |
| Mobles i articles de la llar | 84.871   | 88.431    | 67.443    | 67.401    | 76.036     | -      |
| Servicis mèdics i sanitaris  | 18.603   | 29.634    | 33.258    | 46.263    | 20.594     | -      |
| Transports i comunicacions   | 156.568  | 169.306   | 143.880   | 132.435   | 138.945    | -      |
| Cultura, educació i esplai   | 74.494   | 96.814    | 91.570    | 82.487    | 72.186     | -      |
| Altres béns i servicis       | 79.578   | 114.523   | 94.731    | 86.369    | 84.611     | -      |
| Altres                       | 18.847   | 27.037    | 15.945    | 23.657    | 21.510     | -      |

**2.3. Despesa mitjana per llar, segons grans grups de despesa, 1990/91, a les ciutats de més de 500.000 habitants.***2.3. Gasto medio por hogar, según grandes grupos de gasto, 1990/91, en las ciudades de más de 500.000 habitantes.*

|                              | València  | Madrid    | Barcelona | Saragossa | Sevilla   | Màlaga    |
|------------------------------|-----------|-----------|-----------|-----------|-----------|-----------|
| Total                        | 2.397.998 | 3.358.255 | 3.528.164 | 2.454.435 | 2.739.667 | 2.470.946 |
| Aliments, begudes i tabac    | 541.187   | 657.300   | 697.739   | 595.342   | 626.025   | 628.254   |
| Roba i calçat                | 225.340   | 256.358   | 287.896   | 277.371   | 229.156   | 190.144   |
| Habitatge, calefacció i llum | 521.677   | 942.710   | 958.623   | 585.104   | 676.424   | 528.619   |
| Mobles i articles de la llar | 155.109   | 155.151   | 226.054   | 155.784   | 150.245   | 121.402   |
| Servicis mèdics i sanitaris  | 70.604    | 98.642    | 121.686   | 64.112    | 51.021    | 58.367    |
| Transports i comunicacions   | 353.898   | 394.095   | 356.810   | 256.562   | 341.214   | 297.857   |
| Cultura, educació i esplai   | 155.267   | 251.189   | 311.012   | 152.862   | 161.348   | 172.561   |
| Altres béns i servicis       | 284.072   | 464.581   | 446.175   | 288.489   | 394.348   | 382.301   |
| Altres                       | 90.845    | 138.230   | 122.168   | 78.809    | 109.886   | 91.439    |

**2.4. Variació de la despesa per llar, segons grans grups de despesa, 1980/81-90/91 ciutats de més de 500.000 habitants.***2.4. Variación del gasto por hogar, según grandes grupos de gasto, 1980/81-90/91 ciudades de más de 500.000 habitantes.*

|                              | València | Madrid | Barcelona | Saragossa | Sevilla | Màlaga |
|------------------------------|----------|--------|-----------|-----------|---------|--------|
| Total                        | -2,5%    | 10,2%  | 33,4%     | -3,8%     | 10,5%   | -      |
| Aliments, begudes i tabac    | -18,3%   | -17,8% | -9,1%     | -17,4%    | -7,4%   | -      |
| Roba i calçat                | 15,5%    | 7,0%   | 45,2%     | 36,5%     | 6,7%    | -      |
| Habitatge, calefacció i llum | 7,6%     | 44,9%  | 82,2%     | 18,4%     | 43,1%   | -      |
| Mobles i articles de la llar | -29,2%   | -32,0% | 29,9%     | -10,4%    | -30,3%  | -      |
| Servicis mèdics i sanitaris  | 47,0%    | 29,0%  | 41,8%     | -46,3%    | 3,1%    | -      |
| Transports i comunicacions   | -12,4%   | -9,8%  | -3,9%     | -24,9%    | -10,2%  | -      |
| Cultura, educació i esplai   | -19,2%   | 0,5%   | 31,6%     | -28,2%    | -9,8%   | -      |
| Altres béns i servicis       | 38,3%    | 57,2%  | 82,5%     | 29,4%     | 78,0%   | -      |
| Altres                       | 86,8%    | 98,1%  | 196,9%    | 29,1%     | 81,3%   | -      |

*Nota: Variació en pts. constants de 1991.*



**2.5. Despesa mitjana per persona, segons grans grups de despesa, 1980/81, a les ciutats de més de 500.000 habitants.***2.5. Gasto medio por persona, según grandes grupos de gasto, 1980/81, en las ciudades de más de 500.000 habitantes.*

|                              | València | Madrid  | Barcelona | Saragossa | Sevilla(*) | Màlaga |
|------------------------------|----------|---------|-----------|-----------|------------|--------|
| Total                        | 279.048  | 321.731 | 303.541   | 279.099   | 245.622    | -      |
| Aliments, begudes i tabac    | 75.123   | 84.439  | 88.095    | 78.880    | 70.258     | -      |
| Roba i calçat                | 22.127   | 25.287  | 22.747    | 22.234    | 20.537     | -      |
| Habitatge, calefacció i llum | 55.022   | 68.658  | 60.360    | 54.096    | 44.177     | -      |
| Mobles i articles de la llar | 24.851   | 24.116  | 19.975    | 19.037    | 20.327     | -      |
| Servicis mèdics i sanitaris  | 5.447    | 8.099   | 9.850     | 13.067    | 5.505      | -      |
| Transports i comunicacions   | 45.844   | 46.120  | 42.613    | 37.406    | 37.146     | -      |
| Cultura, educació i esplai   | 21.812   | 26.382  | 27.120    | 23.298    | 19.298     | -      |
| Altres béns i servicis       | 23.301   | 31.235  | 28.056    | 24.395    | 22.620     | -      |
| Altres                       | 5.518    | 7.393   | 4.722     | 6.682     | 5.750      | -      |

**2.6. Despesa mitjana per persona, segons grans grups de despesa, 1990/91, a les ciutats de més de 500.000 habitants.***2.6. Gasto medio por persona, según grandes grupos de gasto, 1990/91, en las ciudades de más de 500.000 habitantes.*

|                              | València | Madrid    | Barcelona | Saragossa | Sevilla | Màlaga  |
|------------------------------|----------|-----------|-----------|-----------|---------|---------|
| Total                        | 722.943  | 1.043.421 | 1.143.996 | 773.656   | 752.213 | 694.875 |
| Aliments, begudes i tabac    | 163.156  | 204.225   | 226.240   | 187.656   | 171.884 | 176.676 |
| Roba i calçat                | 67.935   | 79.651    | 93.349    | 87.429    | 62.918  | 53.472  |
| Habitatge, calefacció i llum | 157.274  | 292.903   | 310.830   | 184.429   | 185.722 | 148.657 |
| Mobles i articles de la llar | 46.762   | 48.206    | 73.297    | 49.104    | 41.252  | 34.140  |
| Servicis mèdics i sanitaris  | 21.286   | 30.648    | 39.456    | 20.209    | 14.008  | 16.414  |
| Transports i comunicacions   | 106.692  | 122.447   | 115.695   | 80.870    | 93.685  | 83.763  |
| Cultura, educació i esplai   | 46.810   | 78.045    | 100.845   | 48.183    | 44.300  | 48.527  |
| Altres béns i servicis       | 85.641   | 144.347   | 144.671   | 90.934    | 108.274 | 107.510 |
| Altres                       | 27.388   | 42.948    | 39.612    | 24.841    | 30.171  | 25.714  |

**2.7. Variació de la despesa per persona, segons grans grups de despesa, 1980/81-90/91 ciutats de més de 500.000 hab.***2.7. Variación del gasto por persona, según grandes grupos de gasto, 1980/81-90/91 ciudades de más de 500.000 hab.*

|                              | València | Madrid | Barcelona | Saragossa | Sevilla | Màlaga |
|------------------------------|----------|--------|-----------|-----------|---------|--------|
| Total                        | 0,4%     | 25,7%  | 46,0%     | 7,4%      | 14,6%   | -      |
| Aliments, begudes i tabac    | -15,9%   | -6,3%  | -0,5%     | -7,8%     | -4,0%   | -      |
| Roba i calçat                | 19,0%    | 22,0%  | 59,0%     | 52,4%     | 10,6%   | -      |
| Habitatge, calefacció i llum | 10,7%    | 65,3%  | 99,5%     | 32,1%     | 48,8%   | -      |
| Mobles i articles de la llar | -27,1%   | -22,6% | 42,2%     | -0,1%     | -27,7%  | -      |
| Servicis mèdics i sanitaris  | 51,4%    | 46,6%  | 55,2%     | -40,1%    | 7,0%    | -      |
| Transports i comunicacions   | -9,8%    | 2,9%   | 5,2%      | -16,2%    | -6,9%   | -      |
| Cultura, educació i esplai   | -16,9%   | 14,6%  | 44,1%     | -19,9%    | -6,4%   | -      |
| Altres béns i servicis       | 42,2%    | 79,1%  | 99,8%     | 44,4%     | 84,6%   | -      |
| Altres                       | 92,3%    | 125,1% | 225,0%    | 44,0%     | 88,0%   | -      |

*Nota: Variació en pts. constants de 1991.*

**2.8. Despesa total i nombre de llars, segons quartil nacional d'ingrés al qual pertany la llar, València 1980/81**

2.8. Gasto total y número de hogares, según cuartil nacional de ingresos al que pertenece el hogar, Valencia 1980/81.

|               | Total           | Fins a 439.794 pts | Fins a 630.945 pts | Fins a 902.600 pts | 902.601 i més pts |
|---------------|-----------------|--------------------|--------------------|--------------------|-------------------|
| Despesa total | 206.576.750.000 | 11.154.943.000     | 39.125.487.000     | 52.345.370.000     | 103.950.951.000   |
| %             | 100,0%          | 5,4%               | 18,9%              | 25,3%              | 50,3%             |
| Llars         | 216.762         | 32.514             | 56.547             | 59.845             | 67.856            |
| %             | 100,0%          | 15,0%              | 26,1%              | 27,6%              | 31,3%             |

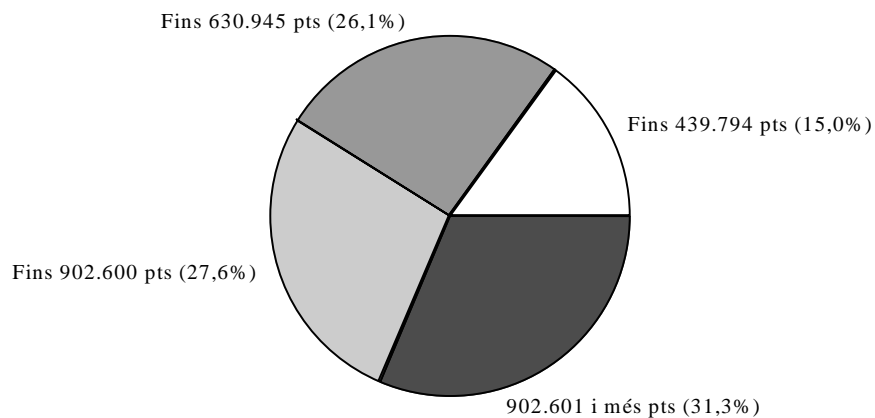
**DISTRIBUCIÓ DE LES LLARS PER QUARTIL D'INGRÉS****1980 - 1981****2.9. Despesa total i nombre de llars, segons quartil nacional d'ingrés al qual pertany la llar, València 1990/91**

2.9. Gasto total y número de hogares, según cuartil nacional de ingresos al que pertenece el hogar, Valencia 1990/91.

|               | Total           | Fins a 1.249.000pts | Fins a 1.868.066pts | Fins a 2.732.082pts | 2.732.082 i més pts |
|---------------|-----------------|---------------------|---------------------|---------------------|---------------------|
| Despesa total | 527.693.900.000 | 52.230.430.000      | 93.258.120.000      | 144.057.360.000     | 238.147.980.000     |
| %             | 100,0%          | 9,9%                | 17,7%               | 27,3%               | 45,1%               |
| Llars         | 220.056         | 50.340              | 48.182              | 57.531              | 64.003              |
| %             | 100,0%          | 22,9%               | 21,9%               | 26,1%               | 29,1%               |

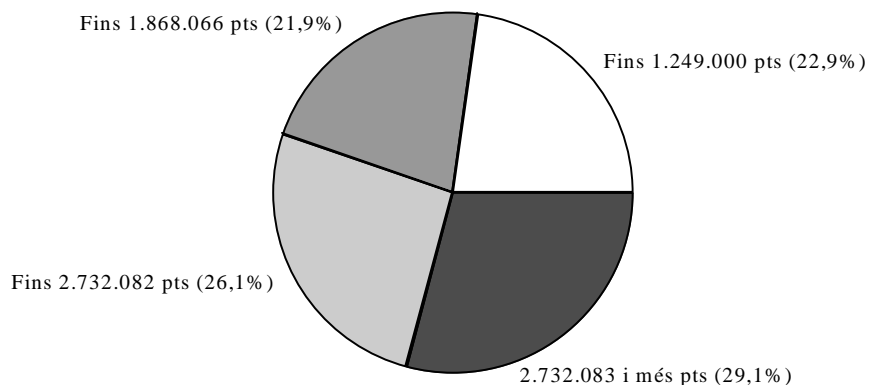
**DISTRIBUCIÓ DE LES LLARS PER QUARTIL D'INGRÉS****1990 - 1991**

**2.10. Despeses per grans grups de despesa, segons quartil nacional d'ingrés al qual pertany la llar, València 1980/81***2.10. Gastos por grandes grupos de gasto, según cuartil nacional de ingresos al que pertenece el hogar, Valencia 1980/81.*

|                              | Total           | Fins a 439.794 pts | Fins a 630.945 pts | Fins a 902.600 pts | 902.601 i més pts |
|------------------------------|-----------------|--------------------|--------------------|--------------------|-------------------|
| Total                        | 206.576.750.000 | 11.154.943.000     | 39.125.487.000     | 52.345.370.000     | 103.950.951       |
| Aliments, begudes i tabac    | 55.613.329.000  | 4.703.897.000      | 12.422.466.000     | 15.684.771.000     | 22.802,194        |
| Roba i calçat                | 16.380.766.000  | 768.293.000        | 3.287.937.000      | 3.809.701.000      | 8.514,835         |
| Habitatge, calefacció i llum | 40.732.472.000  | 2.289.748.000      | 8.851.385.000      | 11.269.948.000     | 18.321,390        |
| Mobles i articles de la llar | 18.396.939.000  | 612.548.000        | 2.865.894.000      | 3.992.100.000      | 10.926,397        |
| Servicis mèdics i sanitaris  | 4.032.561.000   | 141.806.000        | 743.498.000        | 1.418.386.000      | 1.728,871         |
| Transports i comunicacions   | 33.938.075.000  | 1.115.981.000      | 5.011.916.000      | 7.617.126.000      | 20.193,053        |
| Cultura, educació i esplai   | 16.147.511.000  | 618.272.000        | 2.381.730.000      | 3.936.182.000      | 9.211,328         |
| Altres béns i servicis       | 17.249.598.000  | 787.534.000        | 2.690.645.000      | 3.733.910.000      | 10.037,509        |
| Altres                       | 4.085.499.000   | 116.865.000        | 870.015.000        | 883.246.000        | 2.215,373         |

**2.11. Despesa mitjana per llar, grans grups de despesa, quartil nacional d'ingrés al qual pertany, València 1980/81***2.11. Gasto medio por hogar, grandes grupos de gasto, cuartil nacional de ingresos al que pertenece, Valencia 1980/81.*

|                              | Total   | Fins a 439.794 pts | Fins a 630.945 pts | Fins a 902.600 pts | 902.601 i més pts |
|------------------------------|---------|--------------------|--------------------|--------------------|-------------------|
| Total                        | 953.011 | 343.078            | 691.915            | 874.679            | 1.531.935         |
| Aliments, begudes i tabac    | 256.564 | 144.671            | 219.685            | 262.089            | 336.038           |
| Roba i calçat                | 75.570  | 23.629             | 58.146             | 63.659             | 125.484           |
| Habitatge, calefacció i llum | 187.913 | 70.423             | 156.532            | 188.318            | 270.004           |
| Mobles i articles de la llar | 84.872  | 18.839             | 50.682             | 66.707             | 161.023           |
| Servicis mèdics i sanitaris  | 18.604  | 4.361              | 13.148             | 23.701             | 25.479            |
| Transports i comunicacions   | 156.568 | 34.323             | 88.633             | 127.280            | 297.587           |
| Cultura, educació i esplai   | 74.494  | 19.015             | 42.120             | 65.773             | 135.748           |
| Altres béns i servicis       | 79.578  | 24.221             | 47.583             | 62.393             | 147.924           |
| Altres                       | 18.848  | 3.594              | 15.386             | 14.759             | 32.648            |

**2.12. Despesa per quartil nacional d'ingrés al qual pertany la llar, grans grups de despesa, València 1980/81***2.12. Gasto por cuartil nacional de ingresos al que pertenece el hogar, grandes grupos de gasto, , Valencia 1980/81.*

|                              | Total  | Fins a 439.794 pts | Fins a 630.945 pts | Fins a 902.600 pts | 902.601 i més pts |
|------------------------------|--------|--------------------|--------------------|--------------------|-------------------|
| Total                        | 100,0% | 100%               | 100%               | 100%               | 100%              |
| Aliments, begudes i tabac    | 26,9%  | 42,2%              | 31,8%              | 30,0%              | 21,9%             |
| Roba i calçat                | 7,9%   | 6,9%               | 8,4%               | 7,3%               | 8,2%              |
| Habitatge, calefacció i llum | 19,7%  | 20,5%              | 22,6%              | 21,5%              | 17,6%             |
| Mobles i articles de la llar | 8,9%   | 5,5%               | 7,3%               | 7,6%               | 10,5%             |
| Servicis mèdics i sanitaris  | 2,0%   | 1,3%               | 1,9%               | 2,7%               | 1,7%              |
| Transports i comunicacions   | 16,4%  | 10,0%              | 12,8%              | 14,6%              | 19,4%             |
| Cultura, educació i esplai   | 7,8%   | 5,5%               | 6,1%               | 7,5%               | 8,9%              |
| Altres béns i servicis       | 8,4%   | 7,1%               | 6,9%               | 7,1%               | 9,7%              |
| Altres                       | 2,0%   | 1,0%               | 2,2%               | 1,7%               | 2,1%              |

**2.13. Despeses per grans grups de despesa, segons quartil nacional d'ingrés al qual pertany la llar, València 1990/91***2.13. Gastos por grandes grupos de gasto, según cuartil nacional de ingresos al que pertenece el hogar, Valencia 1990/91.*

|                              | Total           | Fins a 1.249.000 pts | Fins a 1.868.066 pts | Fins a 2.732.082 pts | 2.732.083 i més pts |
|------------------------------|-----------------|----------------------|----------------------|----------------------|---------------------|
| Total                        | 527.693.900.000 | 52.230.430.000       | 93.258.120.000       | 144.057.360.000      | 238.147.980.000     |
| Aliments, begudes i tabac    | 119.091.470.000 | 16.780.280.000       | 24.205.950.000       | 35.042.530.000       | 43.062.710.000      |
| Roba i calçat                | 49.587.390.000  | 4.044.010.000        | 9.262.000.000        | 11.661.830.000       | 24.619.550.000      |
| Habitatge, calefacció i llum | 114.798.080.000 | 14.604.610.000       | 19.500.040.000       | 29.598.820.000       | 51.094.610.000      |
| Mobles i articles de la llar | 34.132.620.000  | 3.324.730.000        | 4.677.510.000        | 7.809.900.000        | 18.320.490.000      |
| Servicis mèdics i sanitaris  | 15.536.840.000  | 1.796.440.000        | 3.572.650.000        | 3.405.420.000        | 6.762.340.000       |
| Transports i comunicacions   | 77.877.350.000  | 3.794.510.000        | 10.691.790.000       | 22.527.190.000       | 40.863.860.000      |
| Cultura, educació i esplai   | 34.167.410.000  | 1.848.850.000        | 6.005.840.000        | 11.302.820.000       | 15.009.910.000      |
| Altres béns i servicis       | 62.511.750.000  | 4.202.010.000        | 11.938.050.000       | 16.393.230.000       | 29.978.460.000      |
| Altres                       | 19.990.990.000  | 1.835.000.000        | 3.404.300.000        | 6.315.620.000        | 8.436.070.000       |

**2.14. Despesa mitjana per llar, grans grups de despesa, quartil nacional d'ingrés al qual pertany, València 1990/91***2.14. Gasto medio por hogar, grandes grupos de gasto, cuartil nacional de ingresos al que pertenece, Valencia 1990/91.*

|                              | Total     | Fins a 1.249.000 pts | Fins a 1.868.066 pts | Fins a 2.732.082 pts | 2.732.083 i més pts |
|------------------------------|-----------|----------------------|----------------------|----------------------|---------------------|
| Total                        | 2.397.998 | 1.037.561            | 1.935.531            | 2.503.997            | 3.720.875           |
| Aliments, begudes i tabac    | 541.187   | 333.341              | 502.384              | 609.107              | 672.821             |
| Roba i calçat                | 225.340   | 80.335               | 192.229              | 202.705              | 384.661             |
| Habitatge, calefacció i llum | 521.677   | 290.122              | 404.715              | 514.485              | 798.313             |
| Mobles i articles de la llar | 155.109   | 66.046               | 97.080               | 135.751              | 286.243             |
| Servicis mèdics i sanitaris  | 70.604    | 35.686               | 74.149               | 59.193               | 105.656             |
| Transports i comunicacions   | 353.898   | 75.378               | 221.903              | 391.566              | 638.466             |
| Cultura, educació i esplai   | 155.267   | 36.728               | 124.649              | 196.465              | 234.518             |
| Altres béns i servicis       | 284.072   | 83.473               | 247.769              | 284.946              | 468.390             |
| Altres                       | 90.845    | 36.452               | 70.655               | 109.778              | 131.807             |

**2.15. Despesa per quartil nacional d'ingrés al qual pertany la llar, grans grups de despesa, València 1990/91***2.15. Gasto por cuartil nacional de ingresos al que pertenece el hogar, grandes grupos de gasto, , Valencia 1990/91.*

|                              | Total | Fins a 1.249.000 pts | Fins a 1.868.066 pts | Fins a 2.732.082 pts | 2.732.083 i més pts |
|------------------------------|-------|----------------------|----------------------|----------------------|---------------------|
| Total                        | 100%  | 100%                 | 100%                 | 100%                 | 100%                |
| Aliments, begudes i tabac    | 22,6% | 32,1%                | 26,0%                | 24,3%                | 18,2%               |
| Roba i calçat                | 9,4%  | 7,7%                 | 9,9%                 | 8,1%                 | 10,3%               |
| Habitatge, calefacció i llum | 21,8% | 28,0%                | 20,9%                | 20,6%                | 21,5%               |
| Mobles i articles de la llar | 6,5%  | 6,4%                 | 5,0%                 | 5,4%                 | 7,7%                |
| Servicis mèdics i sanitaris  | 2,9%  | 3,4%                 | 3,8%                 | 2,4%                 | 2,8%                |
| Transports i comunicacions   | 14,8% | 7,3%                 | 11,5%                | 15,6%                | 17,2%               |
| Cultura, educació i esplai   | 6,5%  | 3,5%                 | 6,4%                 | 7,9%                 | 6,3%                |
| Altres béns i servicis       | 11,9% | 8,1%                 | 12,8%                | 11,4%                | 12,6%               |
| Altres                       | 3,8%  | 3,5%                 | 3,7%                 | 4,4%                 | 3,5%                |

## DESPESA PER GRUPS DE DESPESA

Percentatges 1980 -1981

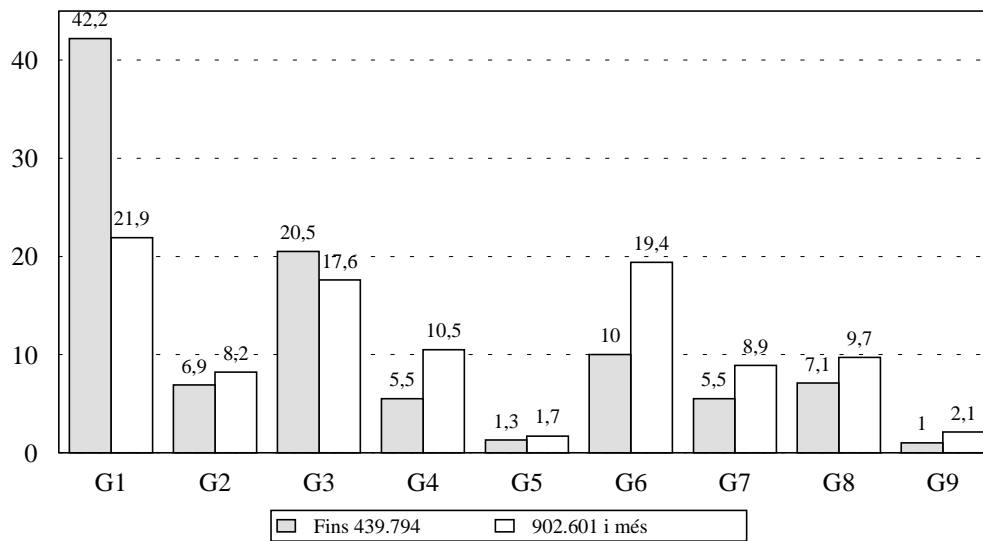

## DESPESA PER GRUPS DE DESPESA

Percentatges 1990 -1991

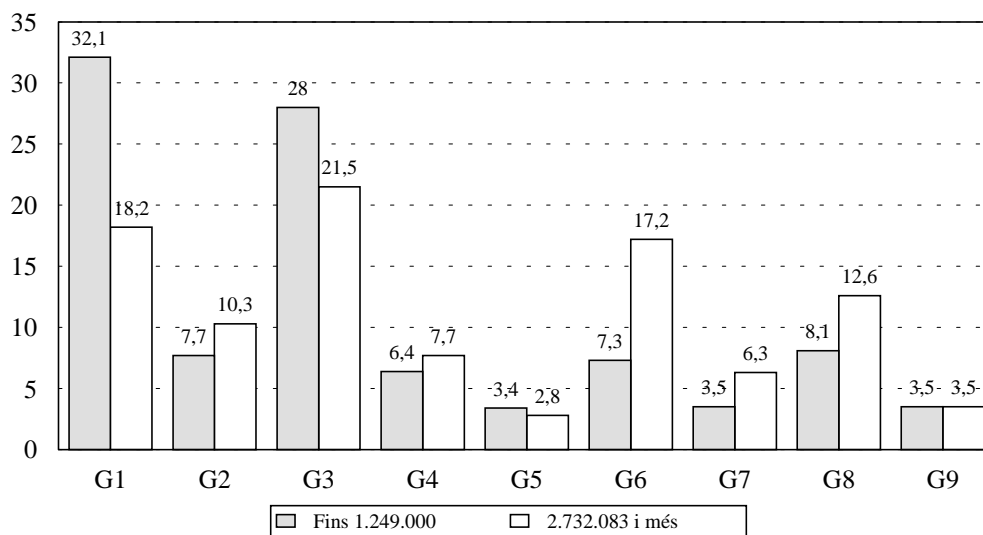

Grups de Despesa:

G1: Aliments, begudes i tabac  
 G2: Roba i calçat  
 G3: Habitatge, calefacció i llum  
 G4: Mobles i articles de la llar  
 G5: Servicis mèdics i sanitaris

G6: Transports i comunicacions  
 G7: Cultura, educació i esplai  
 G8: Altres béns i servicis  
 G9: Altres

**2.16. Despesa total, llars i persones, per quartil d'ingrés al qual pertany la llar, ciutats de més de 500.000 hab.90/91**

2.16. Gasto total, hogares y personas según cuartil de ingresos al que pertenece el hogar, ciudades de más de 500.000 hab.90/91.

|                  | Total             | Fins a 1.249.000 pts | Fins a 1.868.066 pts | Fins a 2.732.082 pts | 2.732.083 i més pts |
|------------------|-------------------|----------------------|----------------------|----------------------|---------------------|
| <b>València</b>  |                   |                      |                      |                      |                     |
| Despesa total    | 527.693.900.000   | 52.230.430.000       | 93.258.120.000       | 144.057.360.000      | 238.147.980.000     |
| Llars            | 220.056           | 50.340               | 48.182               | 57.531               | 64.003              |
| Persones         | 729.924           | 99.960               | 159.648              | 212.865              | 257.451             |
| <b>Madrid</b>    |                   |                      |                      |                      |                     |
| Despesa total    | 3.135.565.400.000 | 110.390.150.000      | 406.065.690.000      | 780.864.350.000      | 1.838.245.210.000   |
| Llars            | 933.689           | 93.736               | 194.825              | 259.154              | 385.974             |
| Persones         | 3.005.082         | 174.607              | 510.956              | 814.221              | 1.505.297           |
| <b>Barcelona</b> |                   |                      |                      |                      |                     |
| Despesa total    | 1.870.166.210.000 | 109.039.270.000      | 165.466.820.000      | 351.824.760.000      | 1.243.835.350.000   |
| Llars            | 530.068           | 72.708               | 84.436               | 136.035              | 236.889             |
| Persones         | 1.634.766         | 152.453              | 222.816              | 384.651              | 874.846             |
| <b>Saragossa</b> |                   |                      |                      |                      |                     |
| Despesa total    | 454.999.340.000   | 42.459.080.000       | 87.156.970.000       | 152.980.740.000      | 172.402.540.000     |
| Llars            | 185.378           | 35.775               | 43.905               | 58.541               | 47.158              |
| Persones         | 588.116           | 74.802               | 130.632              | 201.098              | 181.584             |
| <b>Sevilla</b>   |                   |                      |                      |                      |                     |
| Despesa total    | 488.772.200.000   | 42.176.270.000       | 83.967.220.000       | 103.925.240.000      | 258.703.470.000     |
| Llars            | 178.406           | 35.800               | 39.977               | 43.012               | 59.616              |
| Persones         | 649.779           | 82.341               | 140.815              | 161.853              | 264.770             |
| <b>Màlaga</b>    |                   |                      |                      |                      |                     |
| Despesa total    | 397.521.490.000   | 49.535.090.000       | 94.164.800.000       | 101.417.630.000      | 152.403.970.000     |
| Llars            | 160.878           | 40.074               | 43.559               | 38.332               | 38.913              |
| Persones         | 572.076           | 106.284              | 163.782              | 153.909              | 148.101             |

**2.17. Despesa mitjana per llar i persona, per quartil d'ingrés al qual pertany la llar, ciutats > de 500.000 hab.90/91.**

2.17. Gasto medio por hogar y persona según cuartil de ingresos al que pertenece el hogar, ciudades &gt; de 500.000 hab.90/91.

|                           | Total     | Fins a 1.249.000 pts | Fins a 1.868.066 pts | Fins a 2.732.082 pts | 2.732.083 i més pts |
|---------------------------|-----------|----------------------|----------------------|----------------------|---------------------|
| <b>València</b>           |           |                      |                      |                      |                     |
| Despesa mitjana per llar  | 2.397.998 | 1037553              | 1935539              | 2.503.995            | 3.720.888           |
| Desp. mitjana per persona | 722.944   | 522.513              | 584.148              | 676.755              | 925.023             |
| % de despesa              | 100,0%    | 9,9%                 | 17,7%                | 27,3%                | 45,1%               |
| <b>Madrid</b>             |           |                      |                      |                      |                     |
| Despesa mitjana per llar  | 3.358.255 | 1.177.665            | 2.084.260            | 3.013.131            | 4.762.618           |
| Desp. mitjana per persona | 1.043.421 | 632.220              | 794.718              | 959.033              | 1.221.184           |
| % de despesa              | 100,0%    | 3,5%                 | 13,0%                | 24,9%                | 58,6%               |
| <b>Barcelona</b>          |           |                      |                      |                      |                     |
| Despesa mitjana per llar  | 3.528.164 | 1.499.679            | 1.959.681            | 2.586.279            | 5.250.716           |
| Desp. mitjana per persona | 1.143.996 | 715.231              | 742.616              | 914.660              | 1.421.776           |
| % de despesa              | 100,0%    | 5,8%                 | 8,8%                 | 18,8%                | 66,5%               |
| <b>Saragossa</b>          |           |                      |                      |                      |                     |
| Despesa mitjana per llar  | 2.454.435 | 1.186.844            | 1.985.107            | 2.613.243            | 3.655.874           |
| Desp. mitjana per persona | 773.656   | 567.621              | 667.194              | 760.728              | 949.436             |
| % de despesa              | 100,0%    | 9,3%                 | 19,2%                | 33,6%                | 37,9%               |
| <b>Sevilla</b>            |           |                      |                      |                      |                     |
| Despesa mitjana per llar  | 2.739.667 | 1.178.092            | 2.100.378            | 2.416.203            | 4.339.481           |
| Desp. mitjana per persona | 752.213   | 512.214              | 596.294              | 642.098              | 977.088             |
| % de despesa              | 100,0%    | 8,6%                 | 17,2%                | 21,3%                | 52,9%               |
| <b>Màlaga</b>             |           |                      |                      |                      |                     |
| Despesa mitjana per llar  | 2.470.946 | 1.236.079            | 2.161.771            | 2.645.769            | 3.916.551           |
| Desp. mitjana per persona | 694.875   | 466.063              | 574.939              | 658.946              | 1.029.055           |
| % de despesa              | 100,0%    | 12,5%                | 23,7%                | 25,5%                | 38,3%               |

**2.18. Despesa total i nombre de llars, segons decil autònom d'ingrés al qual pertany la llar, València 1980/81**

2.18. Gasto total y número de hogares, según decil autonómico de ingresos al que pertenece el hogar, Valencia 1980/81.

|                      | Despesa total   | %      | Llars   | %      |
|----------------------|-----------------|--------|---------|--------|
| Total                | 206.576.750.000 | 100,0% | 216.762 | 100,0% |
| Fins a 285.611 pts   | 3.166.793.000   | 1,5%   | 14.137  | 6,5%   |
| Fins a 393.612 pts   | 7.670.282.000   | 3,7%   | 17.435  | 8,0%   |
| Fins a 484.993 pts   | 8.651.166.000   | 4,2%   | 16.022  | 7,4%   |
| Fins a 557.985 pts   | 10.030.438.000  | 4,9%   | 16.493  | 7,6%   |
| Fins a 639.614 pts   | 16.148.842.000  | 7,8%   | 20.263  | 9,3%   |
| Fins a 731.362 pts   | 20.909.681.000  | 10,1%  | 23.561  | 10,9%  |
| Fins a 853.659 pts   | 16.353.618.000  | 7,9%   | 20.263  | 9,3%   |
| Fins a 1.012.026 pts | 25.876.887.000  | 12,5%  | 25.917  | 12,0%  |
| Fins a 1.303.795 pts | 29.589.641.000  | 14,3%  | 24.032  | 11,1%  |
| 1.303.795 i més pts  | 68.179.402.000  | 33,0%  | 38.640  | 17,8%  |

**2.19. Despesa total i nombre de llars, segons decil autònom d'ingrés al qual pertany la llar, València 1990/91**

2.19. Gasto total y número de hogares, según decil autonómico de ingresos al que pertenece el hogar, Valencia 1990/91.

|                      | Despesa total   | %      | Llars   | %      |
|----------------------|-----------------|--------|---------|--------|
| Total                | 527.693.900.000 | 100,0% | 220.056 | 100,0% |
| Fins a 770.004 pts   | 16.866.800.000  | 3,2%   | 21.983  | 10,0%  |
| Fins a 1.104.000 pts | 20.185.500.000  | 3,8%   | 17.570  | 8,0%   |
| Fins a 1.326.701 pts | 19.162.900.000  | 3,6%   | 14.383  | 6,5%   |
| Fins a 1.554.243 pts | 32.971.400.000  | 6,2%   | 17.259  | 7,8%   |
| Fins a 1.791.009 pts | 38.580.900.000  | 7,3%   | 18.698  | 8,5%   |
| Fins a 2.040.000 pts | 47.435.000.000  | 9,0%   | 23.732  | 10,8%  |
| Fins a 2.350.391 pts | 65.819.600.000  | 12,5%  | 26.404  | 12,0%  |
| Fins a 2.857.276 pts | 66.488.400.000  | 12,6%  | 21.060  | 9,6%   |
| Fins a 3.532.715 pts | 83.065.000.000  | 15,7%  | 27.671  | 12,6%  |
| 3.532.715i més pts   | 137.118.400.000 | 26,0%  | 31.298  | 14,2%  |

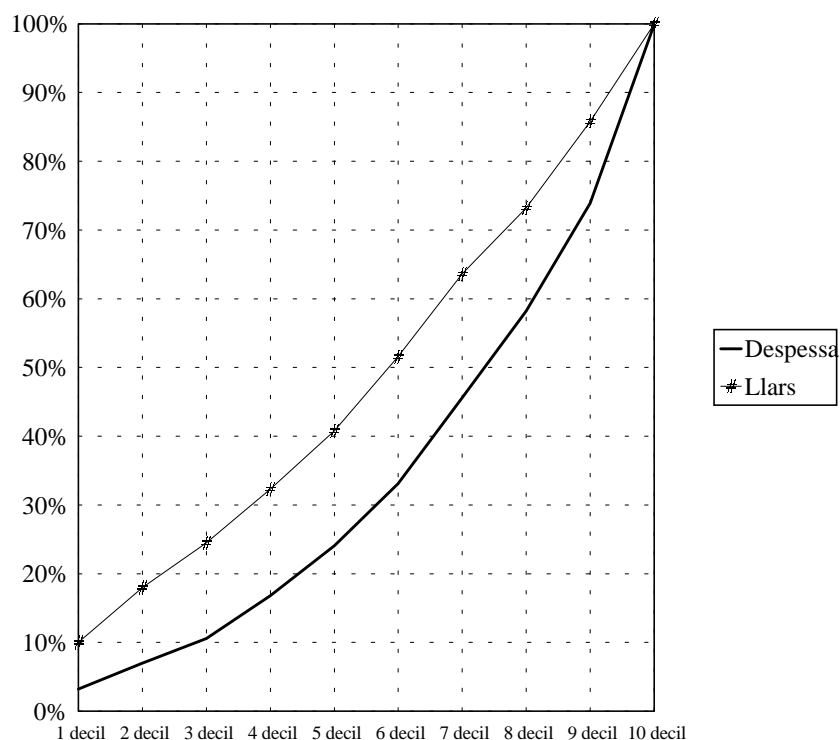
**DESPESA I LLARS. DECIL D'INGRÉS**  
**Dades Acumulades. 1990 -1991**

**2.20. Despesa total, mitjana per llar i per persona segons edat i sexe del sustentador principal. València 1990/91**

2.20. Gasto total, medio por hogar y por persona según edad y sexo del sustentador principal. Valencia 1990/91.

|          | Despesa total   | Mitjana per llar | Mitjana per persona |
|----------|-----------------|------------------|---------------------|
| Home     | 451.416.300.000 | 2.520.961        | 702.933             |
| 0-29     | 41.345.400.000  | 2.499.701        | 798.516             |
| 30-44    | 146.794.900.000 | 2.617.006        | 682.697             |
| 45-64    | 222.254.300.000 | 2.915.631        | 734.102             |
| 65 i més | 41.021.600.000  | 1.358.160        | 564.780             |
| Dona     | 76.277.600.000  | 1.860.846        | 869.412             |
| 0-29     | 5.770.600.000   | 2.006.095        | 1.003.048           |
| 30-44    | 28.802.000.000  | 3.080.832        | 1.053.969           |
| 45-64    | 22.471.300.000  | 3.124.762        | 1.007.988           |
| 65 i més | 19.233.600.000  | 891.514          | 594.343             |
| Total    | 527.693.900.000 | 2.397.998        | 722.943             |
| 0-29     | 47.116.000.000  | 2.426.574        | 818.969             |
| 30-44    | 175.596.900.000 | 2.683.267        | 724.561             |
| 45-64    | 244.725.600.000 | 2.933.660        | 752.886             |
| 65 i més | 60.255.200.000  | 1.163.724        | 573.892             |

**2.21. Nombre de llars, persones i persones per llar segons edat i sexe del sustentador principal. València 1990/91**

2.21. Número de hogares, personas y personas por hogar según edad y sexo del sustentador principal. Valencia 1990/91.

|          | Llars   | Persones | Persones/Llar |
|----------|---------|----------|---------------|
| Home     | 179.065 | 642.190  | 3,6           |
| 0-29     | 16.540  | 51.778   | 3,1           |
| 30-44    | 56.093  | 215.022  | 3,8           |
| 45-64    | 76.229  | 302.757  | 4,0           |
| 65 i més | 30.204  | 72.633   | 2,4           |
| Dona     | 40.991  | 87.735   | 2,1           |
| 0-29     | 2.877   | 5.753    | 2,0           |
| 30-44    | 9.349   | 27.327   | 2,9           |
| 45-64    | 7.191   | 22.293   | 3,1           |
| 65 i més | 21.574  | 32.361   | 1,5           |
| Total    | 220.056 | 729.924  | 3,3           |
| 0-29     | 19.417  | 57.531   | 3,0           |
| 30-44    | 65.441  | 242.349  | 3,7           |
| 45-64    | 83.420  | 325.050  | 3,9           |
| 65 i més | 51.778  | 104.994  | 2,0           |



**2.22. Despesa total, per llar i persona segons relació amb l'activitat econòmica del sustentador principal. València 90/91**

2.22. Gasto total, por hogar y persona según relación con la actividad económica del sustentador principal. Valencia 90/91.

|                 | Despesa total   | Mitjana per llar | Mitjana per persona |
|-----------------|-----------------|------------------|---------------------|
| Total           | 527.693.900.000 | 2.397.998        | 722.943             |
| Actiu           | 425.191.800.000 | 2.815.488        | 743.714             |
| Ocupat          | 406.886.600.000 | 2.828.991        | 744.471             |
| Desocupat       | 18.305.200.000  | 2.545.435        | 727.267             |
| Inactiu         | 102.502.100.000 | 1.484.738        | 647.886             |
| Pensionista     | 92.008.200.000  | 1.487.704        | 649.455             |
| Altres inactius | 10.493.900.000  | 1.459.234        | 634.449             |

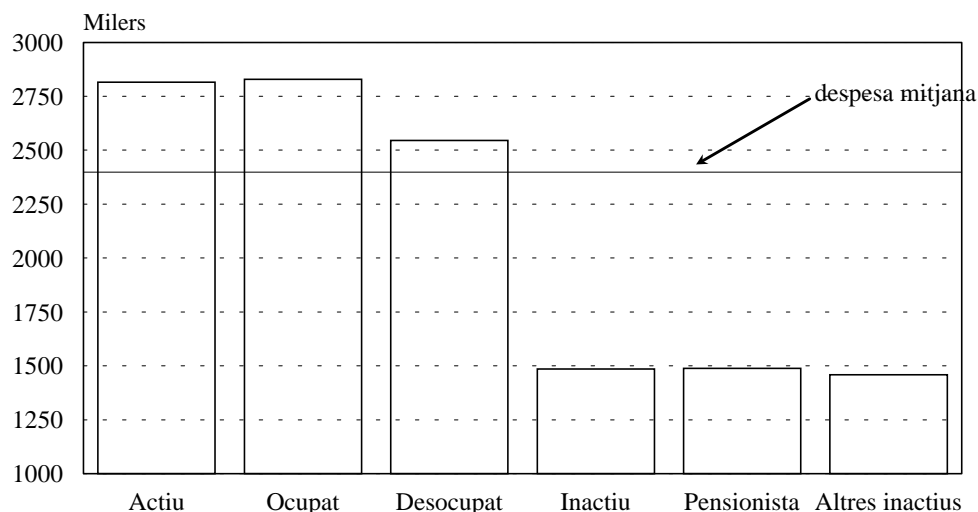
**DESPESA MITJANA PER LLAR****RELACIÓ AMB L'ACTIVITAT ECONÓMICA DEL SUSTENTADOR PRINCIPAL****2.23. Llars, persones i persones per llar segons relació amb l'activitat econòmica del sustentador principal. València 90/91**

2.23. Hogares, personas y personas por hogar según relación con la actividad económica del sustentador principal. Valencia.90/91.

|                 | Llars   | Persones | Persones/Llar |
|-----------------|---------|----------|---------------|
| Total           | 220.056 | 729.924  | 3,3           |
| Actiu           | 151.019 | 571.714  | 3,8           |
| Ocupat          | 143.827 | 546.545  | 3,8           |
| Desocupat       | 7.191   | 25.170   | 3,5           |
| Inactiu         | 69.037  | 158.210  | 2,3           |
| Pensionista     | 61.846  | 141.670  | 2,3           |
| Altres inactius | 7.191   | 16.540   | 2,3           |

**2.24. Despesa total, per llar i per persona segons nivell d'estudis del sustentador principal. València 1990/91**

2.24. Gasto total, por hogar y por persona según nivel de estudios del sustentador principal. Valencia 1990/91.

|                         | Despesa total   | Mitjana per llar | Mitjana per persona |
|-------------------------|-----------------|------------------|---------------------|
| Total                   | 527.693.900.000 | 2.397.998        | 722.943             |
| Analfabet/sense estudis | 57.655.300.000  | 1.541.796        | 598.305             |
| Primaris/EGB o FP1      | 303.015.400.000 | 2.315.163        | 689.623             |
| BUP,COU o FP2           | 72.487.900.000  | 3.054.499        | 861.525             |
| Diplomat Universitari   | 37.587.000.000  | 3.074.521        | 843.014             |
| Estudis Superiors       | 56.948.200.000  | 3.599.529        | 870.216             |

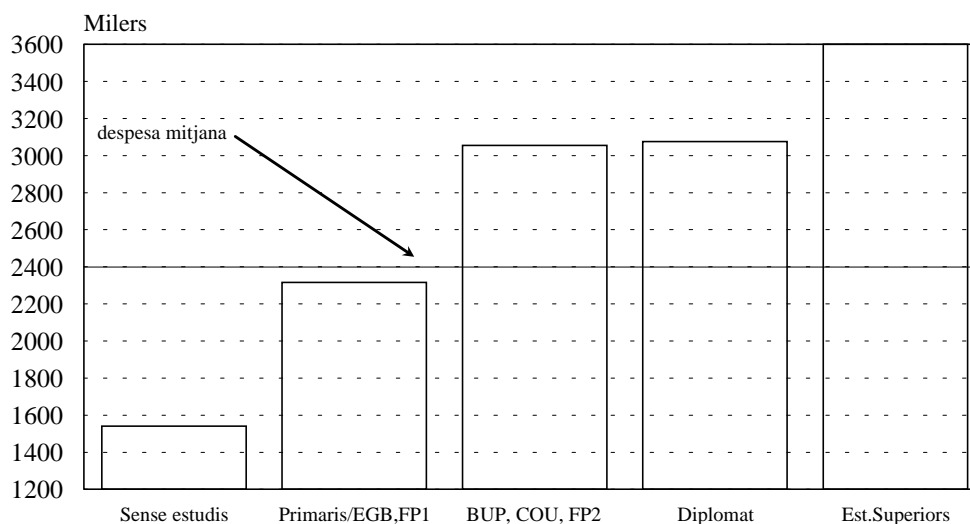
**DESPESA MITJANA PER LLAR****NIVELL D'ESTUDIS DEL SUSTENTADOR PRINCIPAL****2.25. Llars, persones i persones per llar segons nivell d'estudis del sustentador principal. València 1990/91**

2.25. Hogares, personas y personas por hogar según nivel de estudios del sustentador principal. Valencia.1990/91.

|                         | Llars   | Persones | Persones/Llar |
|-------------------------|---------|----------|---------------|
| Total                   | 220.056 | 729.925  | 3,3           |
| Analfabet/sense estudis | 37.395  | 96.364   | 2,6           |
| Primaris/EGB o FP1      | 130.883 | 439.393  | 3,4           |
| BUP,COU o FP2           | 23.732  | 84.139   | 3,5           |
| Diplomat Universitari   | 12.225  | 44.586   | 3,6           |
| Estudis Superiors       | 15.821  | 65.441   | 4,1           |

**2.26. Despesa total, per llar i per persona segons nombre de membres de la llar. València 1990/91**

2.26. Gasto total, por hogar y por persona según número de miembros del hogar. Valencia 1990/91.

|           | Despesa total   | Mitjana per llar | Mitjana per persona |
|-----------|-----------------|------------------|---------------------|
| Total     | 527.693.900.000 | 2.397.998        | 722.943             |
| 1 membre  | 17.868.700.000  | 887.408          | 887.408             |
| 2 membres | 82.297.200.000  | 1.634.840        | 817.420             |
| 3 membres | 138.017.900.000 | 2.629.062        | 876.354             |
| 4 membres | 171.489.300.000 | 2.908.114        | 727.029             |
| 5 membres | 84.127.700.000  | 2.999.595        | 599.919             |
| 6 o més   | 33.893.000.000  | 3.366.438        | 448.858             |

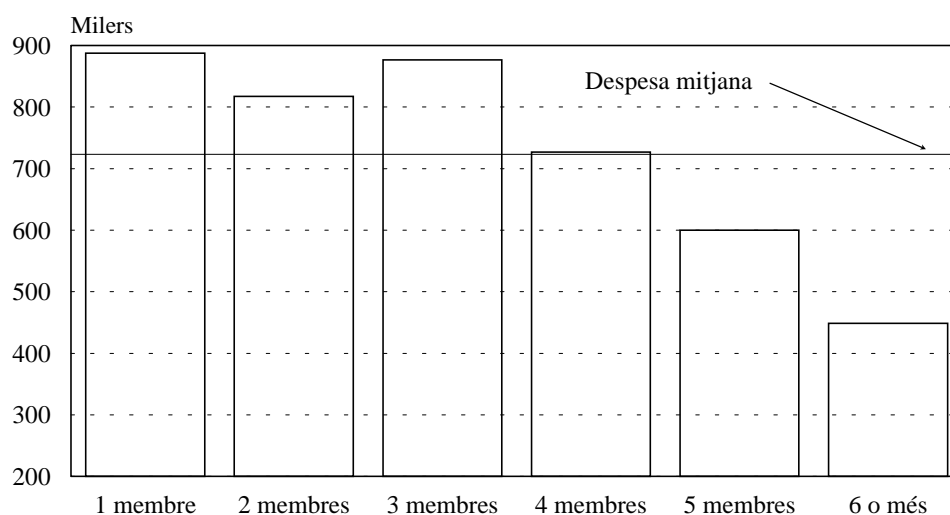
**DESPESA MITJANA PER PERSONA****NOMBRE DE MEMBRES DE LA LLAR****2.27. Llars, persones i persones per llar segons nombre de membres de la llar. València 1990/91**

2.27. Hogares, personas y personas por hogar según número de miembros del hogar. Valencia.1990/91.

|           | Llars   | Persones | Persones/Llar |
|-----------|---------|----------|---------------|
| Total     | 220.056 | 729.925  | 3,3           |
| 1 membre  | 20.136  | 20.136   | 1,0           |
| 2 membres | 50.340  | 100.679  | 2,0           |
| 3 membres | 52.497  | 157.491  | 3,0           |
| 4 membres | 58.969  | 235.877  | 4,0           |
| 5 membres | 28.046  | 140.232  | 5,0           |
| 6 o més   | 10.068  | 75.509   | 7,5           |

**2.28. Despesa total, per llar i per persona segons nombre de perceptors de la llar. València 1990/91**

2.28. Gasto total, por hogar y por persona según número de perceptores del hogar. Valencia 1990/91.

|              | Despesa total   | Mitjana per llar | Mitjana per persona |
|--------------|-----------------|------------------|---------------------|
| Total        | 527.693.900.000 | 2.397.998        | 722.943             |
| 1 perceptor  | 97.063.400.000  | 1.626.169        | 652.039             |
| 2 perceptors | 268.550.700.000 | 2.593.296        | 817.144             |
| 3 perceptors | 104.340.000.000 | 2.686.862        | 668.620             |
| 4 o més      | 57.739.700.000  | 3.211.610        | 599.181             |

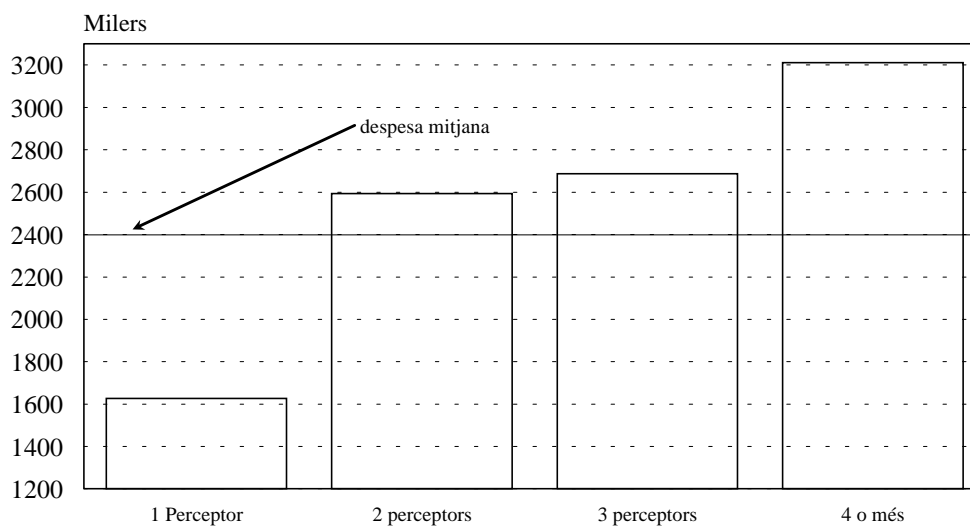
**DESPESA MITJANA PER LLAR****NOMBRE DE PERCEPTORS DE LA LLAR****2.29. Llars, persones i persones per llar segons nombre de perceptors de la llar. València 1990/91**

2.29. Hogares, personas y personas por hogar según número de perceptores del hogar. Valencia. 1990/91.

|              | Llars   | Persones | Persones/Llar |
|--------------|---------|----------|---------------|
| Total        | 220.056 | 729.925  | 3,3           |
| 1 perceptor  | 59.688  | 148.861  | 2,5           |
| 2 perceptors | 103.556 | 328.646  | 3,2           |
| 3 perceptors | 38.833  | 156.053  | 4,0           |
| 4 o més      | 17.978  | 96.364   | 5,4           |

**2.30. Despesa total, per llar i per persona segons condició socioeconòmica del sustentador principal. València 1990/91**

2.30. Gasto total, por hogar y por persona según condición socioeconómica del sustentador principal. Valencia 1990/91.

|   | Despesa total   | Mitjana per llar | Mitjana per persona |
|---|-----------------|------------------|---------------------|
| Total   | 525.945.900.000 | 2.397.998        | 722.943             |
| Treballadors agraris                                      | 2.581.500.000   | 3.589.730        | 717.946             |
| Profe.o tècnics pel seu compte amb o sense assalariats    | 11.919.900.000  | 3.315.060        | 1.035.956           |
| Empresaris no agraris amb assalariats                     | 22.488.300.000  | 4.467.316        | 1.421.419           |
| Empresaris no agraris sense assalariats                   | 41.866.600.000  | 2.425.745        | 669.171             |
| Membres de cooperatives no agràries                       | 1.825.500.000   | 2.538.437        | 507.687             |
| Directors d'empreses no agràries i alts funcionaris       | 10.894.900.000  | 5.049.966        | 1.262.492           |
| Professionals o Tècnics per compte d'un altre             | 54.741.100.000  | 3.460.020        | 818.499             |
| Caps d'admin.,comercials,de servicis d'empreses o Admció. | 11.243.700.000  | 3.126.991        | 1.042.330           |
| Resta de personal administratiu i comercial               | 87.631.900.000  | 2.833.883        | 747.589             |
| Resta de personal de servicis                             | 30.441.500.000  | 2.490.036        | 682.752             |
| Contramestres i capataços no agraris                      | 9.250.200.000   | 2.143.824        | 676.997             |
| Operaris qualificats especialistes no agraris             | 134.143.200.000 | 2.590.743        | 659.129             |
| Operaris sense especialització no agraris                 | 4.415.500.000   | 2.046.688        | 511.672             |
| Inactius  | 102.502.100.000 | 1.484.738        | 647.886             |

**2.31. Llars, persones i persones per llar segons condició socio-econòmica del sustentador principal. València 1990/91**

2.31. Hogares, personas y personas por hogar según condición socioeconómica del sustentador principal. Valencia.1990/91.

|   | Llars   | Persones | Persones/Llar |
|---|---------|----------|---------------|
| Total   | 219.327 | 727.507  | 3,3           |
| Treballadors agraris  | 719     | 3.596    | 5,0           |
| Profe.o tècnics pel seu compte amb o sense assalariats      | 3.596   | 11.506   | 3,2           |
| Empresaris no agraris amb assalariats                       | 5.034   | 15.821   | 3,1           |
| Empresaris no agraris sense assalariats                     | 17.259  | 62.565   | 3,6           |
| Membres de cooperatives no agràries                         | 719     | 3.596    | 5,0           |
| Directors d'empreses no agràries i alts funcionaris         | 2.157   | 8.630    | 4,0           |
| Professionals o Tècnics per compte d'un altre               | 15.821  | 66.880   | 4,2           |
| Caps d'admin., comercials, de servicis d'empreses o Admció. | 3.596   | 10.787   | 3,0           |
| Resta de personal administratiu i comercial                 | 30.923  | 117.219  | 3,8           |
| Resta de personal de servicis                               | 12.225  | 44.586   | 3,6           |
| Contramestres i capataços no agraris                        | 4.315   | 13.664   | 3,2           |
| Operaris qualificats especialistes no agraris               | 51.778  | 203.516  | 3,9           |
| Operaris sense especialització no agraris                   | 2.157   | 8.630    | 4,0           |
| Inactius  | 69.037  | 158.210  | 2,3           |

**2.32. Despesa total per grans grups de despesa segons decil d'ingrés de la llar. València 1990/91**

2.32. Gasto total por grandes grupos de gasto según decil al que pertenece el hogar. Valencia.1990/91.

|                              | Total           | fins a 770.004 pts | fins a 1.104.000 pts | fins a 1.326.701 pts | fins a 1.554.243 pts |
|------------------------------|-----------------|--------------------|----------------------|----------------------|----------------------|
| Total                        | 527.693.900.000 | 17.737.950.000     | 19.314.430.000       | 19.162.900.000       | 32.971.390.000       |
| Aliments, begudes i tabac    | 119.091.470.000 | 6.002.180.000      | 6.310.320.000        | 6.105.350.000        | 8.587.230.000        |
| Roba i calçat                | 49.587.390.000  | 1.542.050.000      | 1.916.100.000        | 732.960.000          | 4.823.620.000        |
| Habitatge, calefacció i llum | 114.798.080.000 | 5.303.230.000      | 5.297.450.000        | 4.794.860.000        | 6.530.320.000        |
| Mobles i articles de la llar | 34.132.620.000  | 956.690.000        | 1.449.680.000        | 1.178.570.000        | 1.371.660.000        |
| Servicis mèdics i sanitaris  | 15.536.840.000  | 893.990.000        | 591.660.000          | 431.530.000          | 1.173.790.000        |
| Transports i comunicacions   | 77.877.350.000  | 1.084.620.000      | 952.970.000          | 2.089.270.000        | 3.563.130.000        |
| Cultura, educació i esplai   | 34.167.410.000  | 355.190.000        | 838.690.000          | 898.230.000          | 1.689.380.000        |
| Altres béns i servicis       | 62.511.750.000  | 1.011.610.000      | 1.524.370.000        | 1.992.260.000        | 4.180.390.000        |
| Altres                       | 19.990.990.000  | 588.400.000        | 433.200.000          | 939.880.000          | 1.051.870.000        |

|                              | fins a 1.791.009 pts | fins a 2.040.000 pts | fins a 2.350.391 pts | fins a 2.857.276 pts | fins a 3.532.715 pts | > 3.532.715 pts |
|------------------------------|----------------------|----------------------|----------------------|----------------------|----------------------|-----------------|
| Total                        | 39.712.450.000       | 43.547.880.000       | 67.455.370.000       | 57.462.050.000       | 90.408.070.000       | 139.921.420.000 |
| Aliments, begudes i tabac    | 10.191.820.000       | 11.724.270.000       | 17.157.650.000       | 11.687.400.000       | 18.554.490.000       | 22.770.760.000  |
| Roba i calçat                | 3.672.580.000        | 1.666.360.000        | 5.945.240.000        | 5.382.360.000        | 11.109.030.000       | 12.797.100.000  |
| Habitatge, calefacció i llum | 8.208.710.000        | 9.538.690.000        | 13.070.900.000       | 12.998.860.000       | 17.131.690.000       | 31.923.370.000  |
| Mobles i articles de la llar | 2.173.080.000        | 2.471.020.000        | 3.111.620.000        | 3.465.850.000        | 6.669.200.000        | 11.285.260.000  |
| Servicis mèdics i sanitaris  | 1.394.700.000        | 1.247.680.000        | 2.015.630.000        | 1.218.690.000        | 2.378.290.000        | 4.190.890.000   |
| Transports i comunicacions   | 5.216.520.000        | 5.977.910.000        | 10.824.870.000       | 8.354.240.000        | 11.041.820.000       | 28.772.000.000  |
| Cultura, educació i esplai   | 2.632.370.000        | 3.662.510.000        | 4.908.070.000        | 4.420.620.000        | 6.305.050.000        | 8.457.290.000   |
| Altres béns i servicis       | 4.547.910.000        | 5.740.130.000        | 8.189.760.000        | 6.417.430.000        | 13.599.120.000       | 15.308.780.000  |
| Altres                       | 1.674.770.000        | 1.519.300.000        | 2.231.630.000        | 3.516.590.000        | 3.619.390.000        | 4.415.970.000   |

**2.33. Despesa mitjana per llar per grans grups de despesa segons decil d'ingrés de la llar. València 1990/91**

2.33. Gasto media por hogar por grandes grupos de gasto según decil al que pertenece el hogar. Valencia.1990/91.

|                              | Total     | fins a 770.004 pts | fins a 1.104.000 pts | fins a 1.326.701 pts | fins 1.554.243 pts |
|------------------------------|-----------|--------------------|----------------------|----------------------|--------------------|
| Total                        | 2.397.998 | 806.894            | 1.099.285            | 1.332.330            | 1.910.388          |
| Aliments, begudes i tabac    | 541.187   | 273.037            | 359.153              | 424.484              | 497.551            |
| Roba i calçat                | 225.340   | 70.147             | 109.055              | 50.960               | 279.484            |
| Habitatge, calefacció i llum | 521.677   | 241.242            | 301.505              | 333.370              | 378.372            |
| Mobles i articles de la llar | 155.109   | 43.520             | 82.509               | 81.942               | 79.475             |
| Servicis mèdics i sanitaris  | 70.604    | 40.667             | 33.674               | 30.003               | 68.010             |
| Transports i comunicacions   | 353.898   | 49.339             | 54.238               | 145.260              | 206.451            |
| Cultura, educació i esplai   | 155.267   | 16.157             | 47.734               | 62.451               | 97.884             |
| Altres béns i servicis       | 284.072   | 46.018             | 86.760               | 138.515              | 242.215            |
| Altres                       | 90.845    | 26.766             | 24.656               | 65.347               | 60.946             |

|                              | fins a 1.791.009 pts | fins a 2.040.000 pts | fins a 2.350.391 pts | fins a 2.857.276 pts | fins a 3.532.715 pts | > 3.532.715 pts |
|------------------------------|----------------------|----------------------|----------------------|----------------------|----------------------|-----------------|
| Total                        | 2.123.888            | 1.834.986            | 2.554.741            | 2.728.492            | 3.267.250            | 4.470.619       |
| Aliments, begudes i tabac    | 545.075              | 494.028              | 649.813              | 554.957              | 670.539              | 727.547         |
| Roba i calçat                | 196.416              | 70.216               | 225.164              | 255.573              | 401.468              | 408.879         |
| Habitatge, calefacció i llum | 439.015              | 401.934              | 495.035              | 617.230              | 619.121              | 1.019.981       |
| Mobles i articles de la llar | 116.220              | 104.122              | 117.847              | 164.570              | 241.018              | 360.574         |
| Servicis mèdics i sanitaris  | 74.591               | 52.574               | 76.338               | 57.868               | 85.949               | 133.903         |
| Transports i comunicacions   | 278.988              | 251.892              | 409.971              | 396.688              | 399.039              | 919.292         |
| Cultura, educació i esplai   | 140.784              | 154.328              | 185.884              | 209.906              | 227.858              | 270.218         |
| Altres béns i servicis       | 243.230              | 241.873              | 310.171              | 304.721              | 491.457              | 489.130         |
| Altres                       | 89.569               | 64.019               | 84.519               | 166.980              | 130.801              | 141.094         |

**2.34. Distribució de la despesa per grans grups de despesa segons decil d'ingrés de la llar. València 1990/91**

2.34. Distribución del gasto por grandes grupos de gasto según decil al que pertenece el hogar. Valencia.1990/91.

|                              | Total  | fins a 778.973 pts | fins a 1.104.483 pts | fins a 1.331.274 pts | fins a 1.567.580 pts |
|------------------------------|--------|--------------------|----------------------|----------------------|----------------------|
| Total                        | 100,0% | 100,0%             | 100,0%               | 100,0%               | 100,0%               |
| Aliments, begudes i tabac    | 22,6%  | 33,8%              | 32,7%                | 31,9%                | 26,0%                |
| Roba i calçat                | 9,4%   | 8,7%               | 9,9%                 | 3,8%                 | 14,6%                |
| Habitatge, calefacció i llum | 21,8%  | 29,9%              | 27,4%                | 25,0%                | 19,8%                |
| Mobles i articles de la llar | 6,5%   | 5,4%               | 7,5%                 | 6,2%                 | 4,2%                 |
| Servicis mèdics i sanitaris  | 2,9%   | 5,0%               | 3,1%                 | 2,3%                 | 3,6%                 |
| Transports i comunicacions   | 14,8%  | 6,1%               | 4,9%                 | 10,9%                | 10,8%                |
| Cultura, educació i esplai   | 6,5%   | 2,0%               | 4,3%                 | 4,7%                 | 5,1%                 |
| Altres béns i servicis       | 11,8%  | 5,7%               | 7,9%                 | 10,4%                | 12,7%                |
| Altres                       | 3,8%   | 3,3%               | 2,2%                 | 4,9%                 | 3,2%                 |

|                              | fins a 1.796.713 pts | fins a 2.036.040 pts | fins a 2.330.072 pts | fins a 2.818.685 pts | fins a 3.532.101 pts | > 3.532.101 pts |
|------------------------------|----------------------|----------------------|----------------------|----------------------|----------------------|-----------------|
| Total                        | 100,0%               | 100,0%               | 100,0%               | 100,0%               | 100,0%               | 100,0%          |
| Aliments, begudes i tabac    | 25,7%                | 26,9%                | 25,4%                | 20,3%                | 20,5%                | 16,3%           |
| Roba i calçat                | 9,2%                 | 3,8%                 | 8,8%                 | 9,4%                 | 12,3%                | 9,1%            |
| Habitatge, calefacció i llum | 20,7%                | 21,9%                | 19,4%                | 22,6%                | 18,9%                | 22,8%           |
| Mobles i articles de la llar | 5,5%                 | 5,7%                 | 4,6%                 | 6,0%                 | 7,4%                 | 8,1%            |
| Servicis mèdics i sanitaris  | 3,5%                 | 2,9%                 | 3,0%                 | 2,1%                 | 2,6%                 | 3,0%            |
| Transports i comunicacions   | 13,1%                | 13,7%                | 16,0%                | 14,5%                | 12,2%                | 20,6%           |
| Cultura, educació i esplai   | 6,6%                 | 8,4%                 | 7,3%                 | 7,7%                 | 7,0%                 | 6,0%            |
| Altres béns i servicis       | 11,5%                | 13,2%                | 12,1%                | 11,2%                | 15,0%                | 10,9%           |
| Altres                       | 4,2%                 | 3,5%                 | 3,3%                 | 6,1%                 | 4,0%                 | 3,2%            |

**2.35. Distribució de la despesa per grans grups de despesa segons decil d'ingrés de la llar. València 1980/81**

2.35. Distribución del gasto por grandes grupos de gasto según decil al que pertenece el hogar. Valencia.1980/81.

|                              | Total  | fins a 285.612 pts | fins a 380.012 pts | fins a 477.177 pts | fins a 548.412 pts |
|------------------------------|--------|--------------------|--------------------|--------------------|--------------------|
| Total                        | 100,0% | 100,0%             | 100,0%             | 100,0%             | 100,0%             |
| Aliments, begudes i tabac    | 26,9%  | 41,4%              | 41,8%              | 36,2%              | 36,0%              |
| Roba i calçat                | 7,9%   | 7,3%               | 6,6%               | 10,1%              | 7,0%               |
| Habitatge, calefacció i llum | 19,7%  | 25,9%              | 18,5%              | 21,3%              | 18,7%              |
| Mobles i articles de la llar | 8,9%   | 7,3%               | 4,6%               | 8,4%               | 9,8%               |
| Servicis mèdics i sanitaris  | 2,0%   | 1,6%               | 1,2%               | 1,8%               | 1,9%               |
| Transports i comunicacions   | 16,4%  | 6,5%               | 12,2%              | 9,0%               | 9,0%               |
| Cultura, educació i esplai   | 7,8%   | 1,6%               | 7,0%               | 5,5%               | 5,9%               |
| Altres béns i servicis       | 8,4%   | 6,7%               | 7,4%               | 6,1%               | 8,2%               |
| Altres                       | 2,0%   | 1,8%               | 0,7%               | 1,7%               | 3,5%               |

|                              | fins a 630.945 pts | fins a 709.992 pts | fins a 850.207 pts | fins a 996.004 pts | fins a 1.288.046 pts | > 1.288.047 pts |
|------------------------------|--------------------|--------------------|--------------------|--------------------|----------------------|-----------------|
| Total                        | 100,0%             | 100,0%             | 100,0%             | 100,0%             | 100,0%               | 100,0%          |
| Aliments, begudes i tabac    | 28,9%              | 31,1%              | 29,7%              | 27,6%              | 27,1%                | 19,7%           |
| Roba i calçat                | 7,2%               | 8,9%               | 7,7%               | 7,1%               | 9,0%                 | 7,8%            |
| Habitatge, calefacció i llum | 26,9%              | 17,1%              | 21,0%              | 26,0%              | 15,1%                | 18,2%           |
| Mobles i articles de la llar | 5,3%               | 6,7%               | 8,7%               | 7,3%               | 7,7%                 | 11,9%           |
| Servicis mèdics i sanitaris  | 2,2%               | 3,4%               | 2,0%               | 2,0%               | 3,1%                 | 1,1%            |
| Transports i comunicacions   | 15,9%              | 17,0%              | 14,9%              | 11,9%              | 15,3%                | 21,7%           |
| Cultura, educació i esplai   | 5,7%               | 7,9%               | 7,0%               | 8,0%               | 9,5%                 | 8,6%            |
| Altres béns i servicis       | 5,6%               | 6,9%               | 7,1%               | 8,4%               | 11,1%                | 8,9%            |
| Altres                       | 2,3%               | 1,1%               | 1,9%               | 1,7%               | 2,0%                 | 2,2%            |

### 3. INGRESSOS DE LA LLAR

#### 3.1. Ingress total, per llar, per persona i perceptor i nombre de perceptors 1980-81 i 1990-91. València.

3.1. Ingreso total, por hogar, por persona y perceptor y número de perceptores 1980-81 i 1990-91. Valencia.

|                            | 1980 - 81       | 1990 - 91       | Variació % |
|----------------------------|-----------------|-----------------|------------|
| Ingrés total               | 195.905.578.000 | 498.871.620.000 | -1,3%      |
| Ingrés mitjà per llar      | 903.781         | 2.267.021       | -2,8%      |
| Ingrés mitjà per persona   | 264.634         | 683.457         | 0,1%       |
| Ingrés mitjà per perceptor | 558.039         | 1.077.187       | -25,2%     |
| Nombre de perceptors       | 351.060         | 463.124         | -          |

Nota: Variació en pessetes constants de 1991

#### 3.2. Ingress total, per llar, per persona i perceptor i nombre de perceptors 1990-91. Ciutats de més de 500.000 hab.

3.2. Ingreso total, por hogar, por persona y perceptor y número de perceptores 1990-91. Ciudades de más de 500.000 hab

|           | Ingrés total      | Per llar  | Per persona | Per perceptor | Perceptors |
|-----------|-------------------|-----------|-------------|---------------|------------|
| València  | 498.871.620.000   | 2.267.021 | 683.457     | 1.077.187     | 463.124    |
| Madrid    | 2.747.857.910.000 | 2.943.013 | 914.404     | 1.572.082     | 1.747.910  |
| Barcelona | 1.655.262.240.000 | 3.122.737 | 1.012.537   | 1.696.487     | 975.700    |
| Saragossa | 413.780.790.000   | 2.232.087 | 703.570     | 1.365.606     | 303.002    |
| Sevilla   | 434.064.930.000   | 2.433.022 | 668.020     | 1.301.384     | 333.541    |
| Màlaga    | 343.993.700.000   | 2.138.223 | 601.307     | 1.136.829     | 302.591    |

### INGRÉS TOTAL. ESPANYA

1990-1991

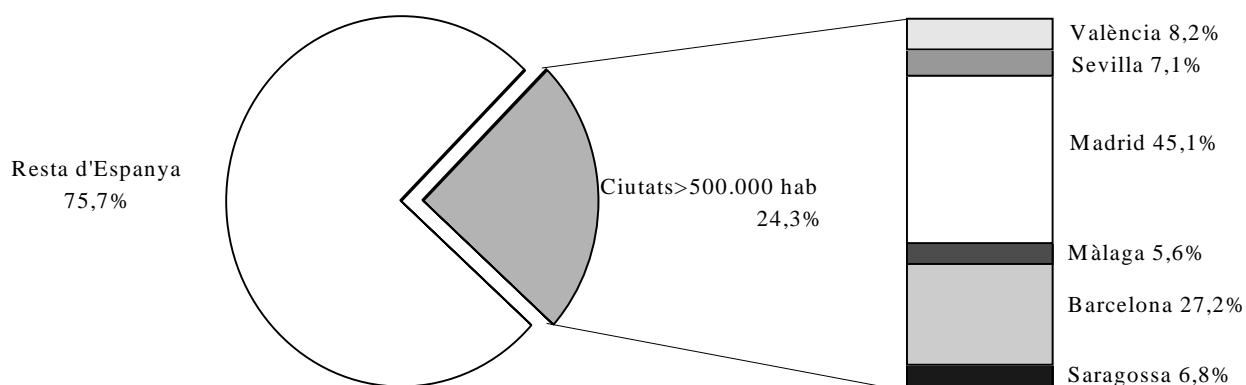



**3.3. Ingress total i distribució percentual per quartil d'ingrés al qual pertany la llar. 1990-91. Ciutats > 500.000 hab.**

3.3. Ingreso total y distribución porcentual por cuartil de ingreso al que pertenece el hogar 1990-91. Ciudades &gt; 500.000 hab

|           |        | Total             | Fins a 1.249.000 pts | Fins a 1.868.066 pts | Fins a 2.732.082 pts | 2.732.083 i més pts |
|-----------|--------|-------------------|----------------------|----------------------|----------------------|---------------------|
| València  | Ingrés | 498.871.620.000   | 43.056.280.000       | 76.939.060.000       | 128.054.860.000      | 250.821.430.000     |
|           | %      | 100               | 8,6%                 | 15,4%                | 25,7%                | 50,3%               |
| Madrid    | Ingrés | 2.747.857.910.000 | 79.202.640.000       | 306.793.730.000      | 606.124.150.000      | 1.755.737.390.000   |
|           | %      | 100               | 2,9%                 | 11,2%                | 22,1%                | 63,9%               |
| Barcelona | Ingrés | 1.655.262.240.000 | 63.423.090.000       | 133.834.310.000      | 317.375.760.000      | 1.140.629.080.000   |
|           | %      | 100               | 3,8%                 | 8,1%                 | 19,2%                | 68,9%               |
| Saragossa | Ingrés | 413.780.790.000   | 30.285.530.000       | 67.726.150.000       | 133.354.550.000      | 182.414.560.000     |
|           | %      | 100               | 7,3%                 | 16,4%                | 32,2%                | 44,1%               |
| Sevilla   | Ingrés | 434.064.930.000   | 29.673.960.000       | 62.923.920.000       | 97.536.750.000       | 243.930.310.000     |
|           | %      | 100               | 6,8%                 | 14,5%                | 22,5%                | 56,2%               |
| Màlaga    | Ingrés | 343.993.700.000   | 34.889.200.000       | 67.596.350.000       | 89.423.270.000       | 152.084.870.000     |
|           | %      | 100               | 10,1%                | 19,7%                | 26,0%                | 44,2%               |

**3.4. Ingress per llar i llars, per quartil d'ingrés al qual pertany la llar. 1990-91. Ciutats > 500.000 hab.**

3.4. Ingreso por hogar y hogares, por cuartil de ingreso al que pertenece el hogar 1990-91. Ciudades &gt; 500.000 hab

|           |        | Total     | Fins a 1.249.000 pts | Fins a 1.868.066 pts | Fins a 2.732.082 pts | 2.732.083 i més pts |
|-----------|--------|-----------|----------------------|----------------------|----------------------|---------------------|
| València  | Ingrés | 2.267.021 | 855.316              | 1.596.836            | 2.225.842            | 3.918.888           |
|           | llars  | 220.056   | 50.340               | 48.182               | 57.531               | 64.003              |
|           | %      | 100       | 22,9%                | 21,9%                | 26,1%                | 29,1%               |
| Madrid    | Ingrés | 2.943.013 | 844.950              | 1.574.716            | 2.338.859            | 4.548.852           |
|           | llars  | 933.689   | 93.736               | 194.825              | 259.154              | 385.974             |
|           | %      | 100,0%    | 10,0%                | 20,9%                | 27,8%                | 41,3%               |
| Barcelona | Ingrés | 3.122.737 | 872.294              | 1.585.046            | 2.333.043            | 4.815.042           |
|           | llars  | 530.068   | 72.708               | 84.436               | 136.035              | 236.889             |
|           | %      | 100,0%    | 13,7%                | 15,9%                | 25,7%                | 44,7%               |
| Saragossa | Ingrés | 2.232.087 | 846.561              | 1.542.546            | 2.277.985            | 3.868.183           |
|           | llars  | 185.378   | 35.775               | 43.905               | 58.541               | 47.158              |
|           | %      | 100,0%    | 19,3%                | 23,7%                | 31,6%                | 25,4%               |
| Sevilla   | Ingrés | 2.433.022 | 828.871              | 1.573.995            | 2.267.674            | 4.091.677           |
|           | llars  | 178.406   | 35.800               | 39.977               | 43.012               | 59.616              |
|           | %      | 100,0%    | 20,1%                | 22,4%                | 24,1%                | 33,4%               |
| Màlaga    | Ingrés | 2.138.223 | 870.611              | 1.551.831            | 2.332.862            | 3.908.351           |
|           | llars  | 160.878   | 40.074               | 43.559               | 38.332               | 38.913              |
|           | %      | 100,0%    | 24,9%                | 27,1%                | 23,8%                | 24,2%               |

**3.5. Ingress per perceptor i perceptors, per quartil d'ingrés al qual pertany la llar. 1990-91. Ciutats > 500.000 hab.**

3.5. Ingreso por perceptor y perceptores, por cuartil de ingreso al que pertenece el hogar 1990-91. Ciudades &gt; 500.000 hab

|           |            | Total     | Fins a 1.249.000 pts | Fins a 1.868.066 pts | Fins a 2.732.082 pts | 2.732.083 i més pts |
|-----------|------------|-----------|----------------------|----------------------|----------------------|---------------------|
| València  | Ingrés     | 1.077.187 | 598.721              | 804.421              | 1.011.746            | 1.484.175           |
|           | perceptors | 463.124   | 71.914               | 95.645               | 126.568              | 168.997             |
|           | %          | 100       | 15,5%                | 20,7%                | 27,3%                | 36,5%               |
| Madrid    | Ingrés     | 1.572.082 | 783.499              | 1.083.895            | 1.346.037            | 1.922.050           |
|           | perceptors | 1.747.910 | 101.088              | 283.047              | 450.303              | 913.471             |
|           | %          | 100,0%    | 5,8%                 | 16,2%                | 25,8%                | 52,3%               |
| Barcelona | Ingrés     | 1.696.487 | 628.863              | 1.001.082            | 1.339.767            | 2.261.950           |
|           | perceptors | 975.700   | 100.854              | 133.690              | 236.889              | 504.268             |
|           | %          | 100,0%    | 10,3%                | 13,7%                | 24,3%                | 51,7%               |
| Saragossa | Ingrés     | 1.365.606 | 765.384              | 1.077.123            | 1.351.771            | 1.790.064           |
|           | perceptors | 303.002   | 39.569               | 62.877               | 98.652               | 101.904             |
|           | %          | 100,0%    | 13,1%                | 20,8%                | 32,6%                | 33,6%               |
| Sevilla   | Ingrés     | 1.301.384 | 654.372              | 1.065.229            | 1.254.954            | 1.611.147           |
|           | perceptors | 333.541   | 45.347               | 59.071               | 77.721               | 151.402             |
|           | %          | 100,0%    | 13,6%                | 17,7%                | 23,3%                | 45,4%               |
| Màlaga    | Ingrés     | 1.136.829 | 639.066              | 849.542              | 1.084.288            | 1.769.321           |
|           | perceptors | 302.591   | 54.594               | 79.568               | 82.472               | 85.957              |
|           | %          | 100,0%    | 18,0%                | 26,3%                | 27,3%                | 28,4%               |

**3.6. Ingress per persona i persones, per quartil d'ingrés al qual pertany la llar. 1990-91. Ciutats > 500.000 hab.**

3.6. Ingreso por persona y personas, por cuartil de ingreso al que pertenece el hogar 1990-91. Ciudades &gt; 500.000 hab

|           |          | Total     | Fins a 1.249.000 pts | Fins a 1.868.066 pts | Fins a 2.732.082 pts | 2.732.083 i més pts |
|-----------|----------|-----------|----------------------|----------------------|----------------------|---------------------|
| València  | Ingrés   | 683.457   | 430.735              | 481.928              | 601.579              | 974.249             |
|           | persones | 729.924   | 99.960               | 159.648              | 212.865              | 257.451             |
|           | %        | 100       | 13,7%                | 21,9%                | 29,2%                | 35,3%               |
| Madrid    | Ingrés   | 914.404   | 453.605              | 600.431              | 744.422              | 1.166.372           |
|           | persones | 3.005.081 | 174.607              | 510.956              | 814.221              | 1.505.298           |
|           | %        | 100,0%    | 5,8%                 | 17,0%                | 27,1%                | 50,1%               |
| Barcelona | Ingrés   | 1.012.537 | 416.017              | 600.649              | 825.101              | 1.303.805           |
|           | persones | 1.634.767 | 152.453              | 222.816              | 384.651              | 874.846             |
|           | %        | 100,0%    | 9,3%                 | 13,6%                | 23,5%                | 53,5%               |
| Saragossa | Ingrés   | 703.570   | 404.877              | 518.449              | 663.133              | 1.004.573           |
|           | persones | 588.116   | 74.802               | 130.632              | 201.098              | 181.584             |
|           | %        | 100,0%    | 12,7%                | 22,2%                | 34,2%                | 30,9%               |
| Sevilla   | Ingrés   | 668.020   | 360.379              | 446.855              | 602.627              | 921.292             |
|           | persones | 649.778   | 82.341               | 140.815              | 161.853              | 264.770             |
|           | %        | 100,0%    | 12,7%                | 21,7%                | 24,9%                | 40,7%               |
| Màlaga    | Ingrés   | 601.307   | 328.263              | 412.721              | 581.015              | 1.026.900           |
|           | persones | 572.077   | 106.284              | 163.782              | 153.909              | 148.101             |
|           | %        | 100,0%    | 18,6%                | 28,6%                | 26,9%                | 25,9%               |

**3.7. Ingress total, per llar, per perceptor i perceptors, per decil d'ingrés al qual pertany la llar. 1980-81. València**

3.7. Ingreso total, por hogar, por perceptor y perceptores, por decil de ingreso al que pertenece el hogar 1980-81. Valencia

|                      | Total Ingress   | Ingress mitjà per llar | Ingress mitjà per perceptor | Nombre de perceptors |
|----------------------|-----------------|------------------------|-----------------------------|----------------------|
| Total                | 195.905.578.000 | 903.782                | 558.039                     | 351.060              |
| fins a 285.612 pts   | 2.907.600.000   | 205.678                | 199.043                     | 14.608               |
| fins a 380.012 pts   | 5.796.536.000   | 332.461                | 241.197                     | 22.147               |
| fins a 477.177 pts   | 7.210.985.000   | 450.080                | 373.237                     | 17.906               |
| fins a 548.412 pts   | 8.665.772.000   | 525.428                | 346.981                     | 27.330               |
| fins a 630.945 pts   | 12.131.273.000  | 598.704                | 443.867                     | 25.446               |
| fins a 709.992 pts   | 16.114.875.000  | 683.961                | 432.887                     | 34.870               |
| fins a 850.207 pts   | 16.286.968.000  | 803.797                | 515.869                     | 34.870               |
| fins a 996.004 pts   | 23.910.089.000  | 922.556                | 523.099                     | 43.824               |
| fins a 1.288.046 pts | 27.203.374.000  | 1.131.949              | 549.804                     | 50.421               |
| 1.288.047 i més pts  | 75.678.108.000  | 1.958.532              | 985.274                     | 79.636               |

**3.8. Ingress total, per llar, per perceptor i perceptors, per decil d'ingrés al qual pertany la llar. 1990-91. València**

3.8. Ingreso total, por hogar, por perceptor y perceptores, por decil de ingreso al que pertenece el hogar 1990-91. Valencia

|                      | Total Ingress   | Ingress mitjà per llar | Ingress mitjà per perceptor | Nombre de perceptors |
|----------------------|-----------------|------------------------|-----------------------------|----------------------|
| Total                | 498.871.620.000 | 2.267.021              | 1.077.187                   | 463.124              |
| fins a 770.004 pts   | 13.475.530.000  | 613.008                | 575.363                     | 23.421               |
| fins a 1.104.000 pts | 16.707.150.000  | 950.896                | 574.601                     | 29.076               |
| fins a 1.326.701 pts | 17.487.220.000  | 1.215.847              | 675.470                     | 25.889               |
| fins a 1.554.243 pts | 24.953.060.000  | 1.445.775              | 771.080                     | 32.361               |
| fins a 1.791.009 pts | 31.566.980.000  | 1.688.293              | 812.882                     | 38.833               |
| fins a 2.040.000 pts | 45.647.300.000  | 1.923.488              | 1.007.541                   | 45.306               |
| fins a 2.350.391 pts | 57.602.540.000  | 2.181.622              | 945.511                     | 60.922               |
| fins a 2.857.276 pts | 54.793.050.000  | 2.601.818              | 1.068.856                   | 51.263               |
| fins a 3.532.715 pts | 87.221.050.000  | 3.152.099              | 1.155.592                   | 75.477               |
| 3.532.715 i més pts  | 149.417.740.000 | 4.773.963              | 1.854.385                   | 80.575               |

**INGRÉS MITJÀ PER PERCEPTOR**

1990 - 1991

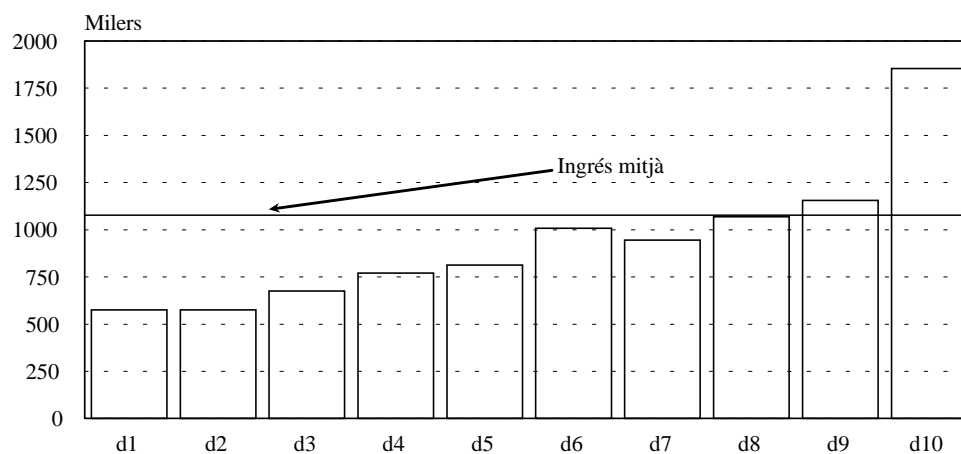

**3.9. Ingress total, llars, perceptors i persones, per decil d'ingrés al qual pertany la llar. 1980-81. València.**

3.9. Ingreso total, hogares, erceptores y personas, por decil de ingreso al que pertenece el hogar 1980-81. Valencia.

|                      | Ingrés | Llars  | Perceptors | Persones |
|----------------------|--------|--------|------------|----------|
| Total                | 100,0% | 100,0% | 100,0%     | 100,0%   |
| Fins a 285.611 pts   | 1,5%   | 6,5%   | 4,2%       | 3,2%     |
| Fins a 393.612 pts   | 3,0%   | 8,0%   | 6,8%       | 6,4%     |
| Fins a 484.993 pts   | 3,7%   | 7,4%   | 5,5%       | 5,5%     |
| Fins a 557.985 pts   | 4,4%   | 7,6%   | 7,1%       | 6,4%     |
| Fins a 639.614 pts   | 6,2%   | 9,3%   | 7,8%       | 9,9%     |
| Fins a 731.362 pts   | 8,2%   | 10,9%  | 10,6%      | 11,5%    |
| Fins a 853.659 pts   | 8,3%   | 9,3%   | 9,0%       | 9,4%     |
| Fins a 1.012.026 pts | 12,2%  | 12,0%  | 13,0%      | 13,6%    |
| Fins a 1.303.795 pts | 13,9%  | 11,1%  | 14,1%      | 13,4%    |
| 1.303.795 i més pts  | 38,6%  | 17,8%  | 21,9%      | 20,7%    |

**3.10. Ingress total, llars, perceptors i persones, per decil d'ingrés al qual pertany la llar. 1990-91. València.**

3.10. Ingreso total, hogares, erceptores y personas, por decil de ingreso al que pertenece el hogar 1990-91. Valencia.

|                      | Ingrés | Llars  | Perceptors | Persones |
|----------------------|--------|--------|------------|----------|
| Total                | 100,0% | 100,0% | 100,0%     | 100,0%   |
| fins a 770.004 pts   | 2,7%   | 10,0%  | 5,1%       | 4,5%     |
| fins a 1.104.000 pts | 3,3%   | 8,0%   | 6,3%       | 5,1%     |
| fins a 1.326.701 pts | 3,5%   | 6,5%   | 5,6%       | 5,8%     |
| fins a 1.554.243 pts | 5,0%   | 7,8%   | 7,0%       | 7,7%     |
| fins a 1.791.009 pts | 6,3%   | 8,5%   | 8,4%       | 8,8%     |
| fins a 2.040.000 pts | 9,2%   | 10,8%  | 9,8%       | 10,7%    |
| fins a 2.350.391 pts | 11,5%  | 12,0%  | 13,2%      | 13,4%    |
| fins a 2.857.276 pts | 11,0%  | 9,6%   | 11,1%      | 11,6%    |
| fins a 3.532.715 pts | 17,5%  | 12,6%  | 16,3%      | 16,0%    |
| 3.532.715 i més pts  | 30,0%  | 14,2%  | 17,4%      | 16,5%    |

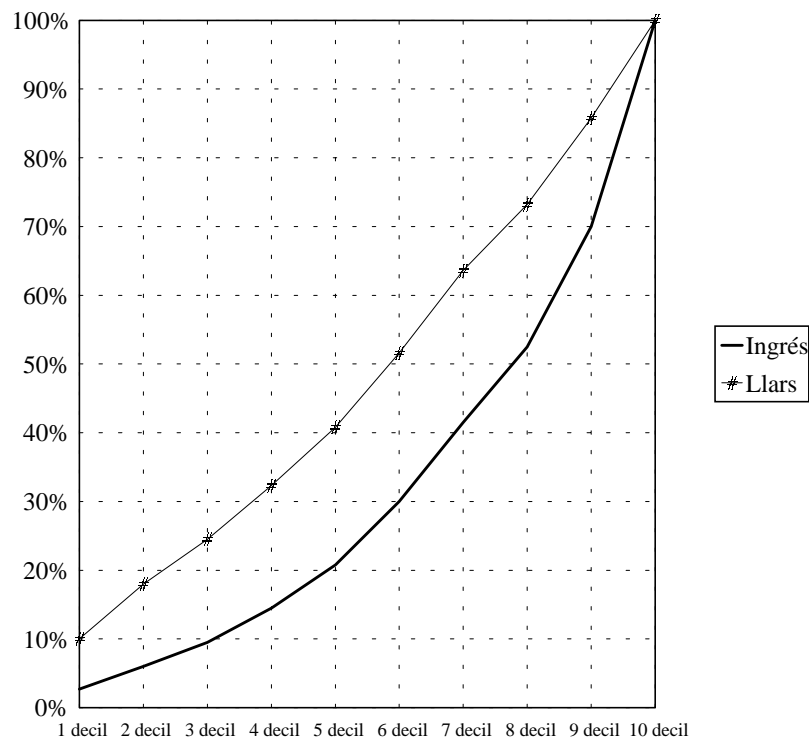
**INGRÉS I LLARS. DECIL D'INGRÉS**  
**Dades Acumulades. 1990 -1991**

## 4. COMPARACIÓ INGRESSOS I DESPESES

### 4.1. Ingressos menys despeses totals i mitjanes per llar a les ciutats de més de 500.000 hab. 1990-91.

4.1. Ingresos menos gastos totales y medios por hogar en las ciudades de más de 500.000 hab. 1990-91.

|           | Diferència total | Diferència mitjana per llar | % respecte a ingressos |
|-----------|------------------|-----------------------------|------------------------|
| València  | -28.822.280.000  | -130.977                    | -5,8%                  |
| Madrid    | -387.707.490.000 | -415.242                    | -14,1%                 |
| Barcelona | -214.903.970.000 | -405.427                    | -13,0%                 |
| Saragossa | -41.218.550.000  | -222.348                    | -10,0%                 |
| Sevilla   | -54.707.270.000  | -306.645                    | -12,6%                 |
| Màlaga    | -53.527.790.000  | -332.723                    | -15,6%                 |

### 4.2. Ingressos menys despeses totals i per llar, segons quartil d'ingressos, ciutats de més de 500.000 hab. 1990-91.

4.2. Ingresos menos gastos totales y por hogar, según cuartil de ingresos, ciudades de más de 500.000 hab. 1990-91.

| Quartils        | València        | Madrid           | Barcelona        | Saragossa       | Sevilla         | Màlaga          |
|-----------------|-----------------|------------------|------------------|-----------------|-----------------|-----------------|
| < 1.249.000 pts |                 |                  |                  |                 |                 |                 |
| total           | -9.174.150.000  | -31.187.510.000  | -45.616.180.000  | -12.173.550.000 | -12.502.310.000 | -14.645.890.000 |
| per llar        | -182.237        | -332.715         | -627.385         | -340.283        | -349.221        | -365.468        |
| % de l'ingrés   | -21,3%          | -39,4%           | -71,9%           | -40,2%          | -42,1%          | -42,0%          |
| < 1.868.066 pts |                 |                  |                  |                 |                 |                 |
| total           | -16.319.060.000 | -99.271.960.000  | -31.632.510.000  | -19.430.820.000 | -21.043.300.000 | -26.568.450.000 |
| per llar        | -338.703        | -509.544         | -374.635         | -442.561        | -526.383        | -609.940        |
| % de l'ingrés   | -21,2%          | -32,4%           | -23,6%           | -28,7%          | -33,4%          | -39,3%          |
| < 2.732.082 pts |                 |                  |                  |                 |                 |                 |
| total           | -16.002.500.000 | -174.740.200.000 | -34.449.000.000  | -19.626.190.000 | -6.388.490.000  | -11.994.360.000 |
| per llar        | -278.153        | -674.272         | -253.236         | -335.258        | -148.529        | -312.907        |
| % de l'ingrés   | -12,5%          | -28,8%           | -10,9%           | -14,7%          | -6,5%           | -13,4%          |
| 2.732.083 i més |                 |                  |                  |                 |                 |                 |
| total           | 12.673.450.000  | -82.507.820.000  | -103.206.270.000 | 10.012.020.000  | -14.773.160.000 | -319.100.000    |
| per llar        | 198.000         | -213.766         | -435.674         | 212.309         | -247.804        | -8.200          |
| % de l'ingrés   | 5,1%            | -4,7%            | -9,0%            | 5,5%            | -6,1%           | -0,2%           |

**4.3. Ingress menys despesa total i mitjana per llar, segons quartil nacional d'ingressos, València. 80-81.**

4.3. Ingreso menos gasto total y medio por hogar, según cuartil nacional de ingresos, Valencia. 80-81.

| Quartils      | Diferència total | Diferència mitjana per llar | Diferència mitjana per persona | % respecte als ingressos |
|---------------|------------------|-----------------------------|--------------------------------|--------------------------|
| Total         | -10.671.172.000  | -49.230                     | -14.414                        | -5,4%                    |
| < 439.794 pts | -2.064.029.000   | -63.481                     | -28.259                        | -22,7%                   |
| < 630.945 pts | -8.439.068.000   | -149.241                    | -47.504                        | -27,5%                   |
| < 902.600 pts | -4.219.942.000   | -70.514                     | -19.510                        | -8,8%                    |
| 902.601 i més | 4.051.866.000    | 59.713                      | 14.825                         | 3,8%                     |

**4.4. Ingress menys despesa total i mitjà per llar, segons decil autonòmic d'ingressos al qual pertany, València. 80-81.**

4.4. Ingreso menos gasto total y medio por hogar, según decíl autonómico de ingresos al que pertenece, Valencia. 80-81.

| Decils               | Diferència total | Diferència mitjana per llar | % respecte als ingressos |
|----------------------|------------------|-----------------------------|--------------------------|
| Total                | -10.671.172.000  | -49.230                     | -5,4%                    |
| fins a 285.611 pts   | -259.193.000     | -18.334                     | -8,9%                    |
| fins a 393.612 pts   | -1.873.746.000   | -129.939                    | -32,3%                   |
| fins a 484.993 pts   | -1.440.181.000   | -65.193                     | -20,0%                   |
| fins a 557.985 pts   | -1.364.666.000   | -76.226                     | -15,7%                   |
| fins a 639.614 pts   | -4.017.569.000   | -212.087                    | -33,1%                   |
| fins a 731.362 pts   | -4.794.806.000   | -223.191                    | -29,8%                   |
| fins a 853.659 pts   | -66.650.000      | -11.443                     | -0,4%                    |
| fins a 1.012.026 pts | -1.966.798.000   | -68.473                     | -8,2%                    |
| fins a 1.303.795 pts | -2.386.267.000   | -94.422                     | -8,8%                    |
| 1.303.795 i més pts  | 7.498.706.000    | 185.728                     | 9,9%                     |

## INGRESSOS I DESPESES PER LLAR.1980 - 1981 DECIL D'INGRÉS

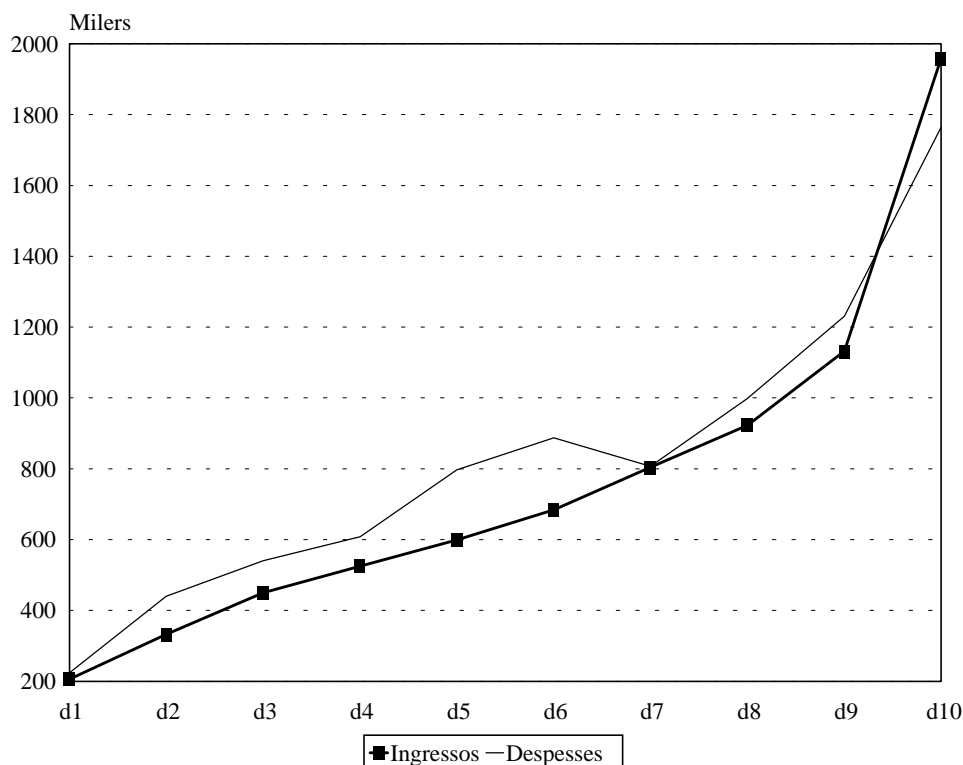

**4.5. Ingress menys despesa total i mitjana per persona, segons quartil nacional d'ingressos, València. 90-91.**

4.5. Ingreso menos gasto total y medio por persona, según cuartil nacional de ingresos, Valencia. 90-91.

| Quartils        | Diferència total | Diferència mitjana per llar | Diferència mitjana per persona | % respecte als ingressos |
|-----------------|------------------|-----------------------------|--------------------------------|--------------------------|
| Total           | -28.822.280.000  | -130.977                    | -39.487                        | -5,8%                    |
| < 1.249.000 pts | -9.174.150.000   | -182.237                    | -91.778                        | -21,3%                   |
| < 1.868.066 pts | -16.319.060.000  | -338.703                    | -102.220                       | -21,2%                   |
| < 2.732.082 pts | -16.002.500.000  | -278.153                    | -75.176                        | -12,5%                   |
| 2.732.083 i més | 12.673.450.000   | 198.000                     | 49.226                         | 5,1%                     |

**4.6. Ingress menys despesa total i mitjà per llar, segons decil provincial d'ingressos al qual pertany, València. 90-91.**

4.6. Ingreso menos gasto total y medio por hogar, según decíl provincial de ingresos al que pertenece, Valencia. 90-91.

| Deciles              | Diferència total | Diferència mitjana per llar | % respecte als ingressos |
|----------------------|------------------|-----------------------------|--------------------------|
| Total                | -28.822.280.000  | -130.977                    | -5,8%                    |
| fins a 770.004 pts   | -3.391.270.000   | -154.272                    | -25,2%                   |
| fins a 1.104.000 pts | -3.478.350.000   | -197.973                    | -20,8%                   |
| fins a 1.326.701 pts | -1.675.680.000   | -116.506                    | -9,6%                    |
| fins a 1.554.243 pts | -8.018.340.000   | -464.581                    | -32,1%                   |
| fins a 1.791.009 pts | -7.013.920.000   | -375.123                    | -22,2%                   |
| fins a 2.040.000 pts | -1.787.700.000   | -75.328                     | -3,9%                    |
| fins a 2.350.391 pts | -8.217.060.000   | -311.211                    | -14,3%                   |
| fins a 2.857.276 pts | -11.695.350.000  | -555.347                    | -21,3%                   |
| fins a 3.532.715 pts | 4.156.050.000    | 150.195                     | 4,8%                     |
| 3.532.715 i més pts  | 12.299.340.000   | 392.970                     | 8,2%                     |

## INGRESSOS I DESPESES PER LLAR.1990 - 1991 DECIL D'INGRÉS

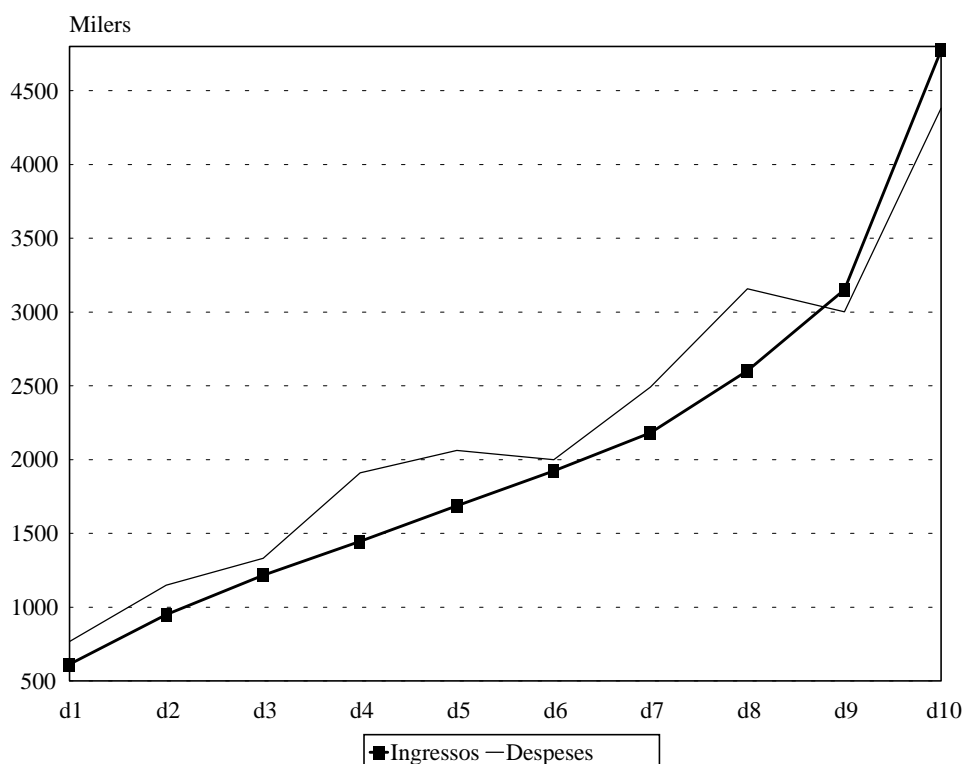

# DIFERÈNCIA ENTRE INGRESSOS I DESPESES

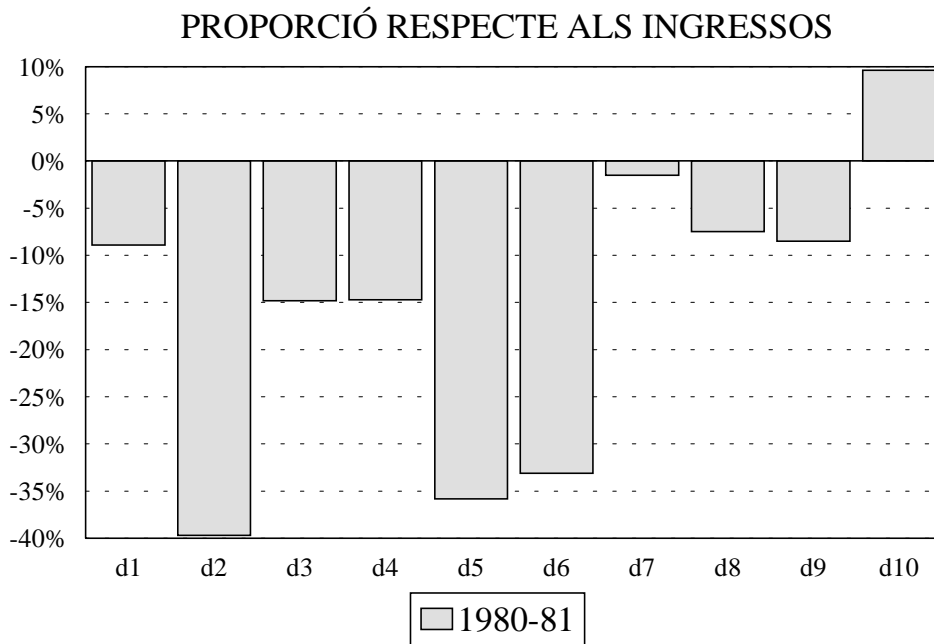

# DIFERÈNCIA ENTRE INGRESSOS I DESPESES

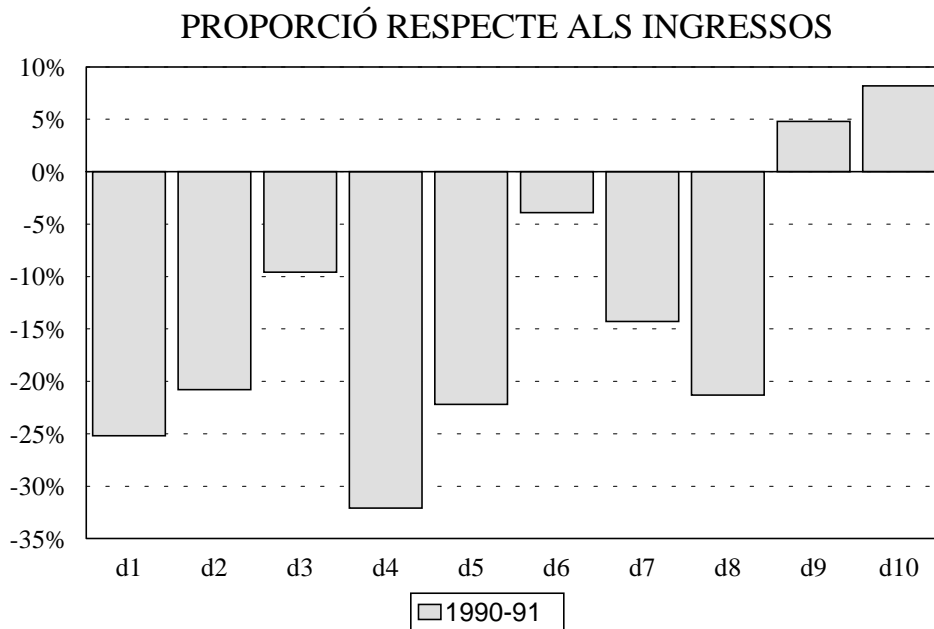



## DISTÀNCIA DEL INGRÉS MITJÀ PER DECIL A L' INGRÉS MITJÀ

1980 - 1981

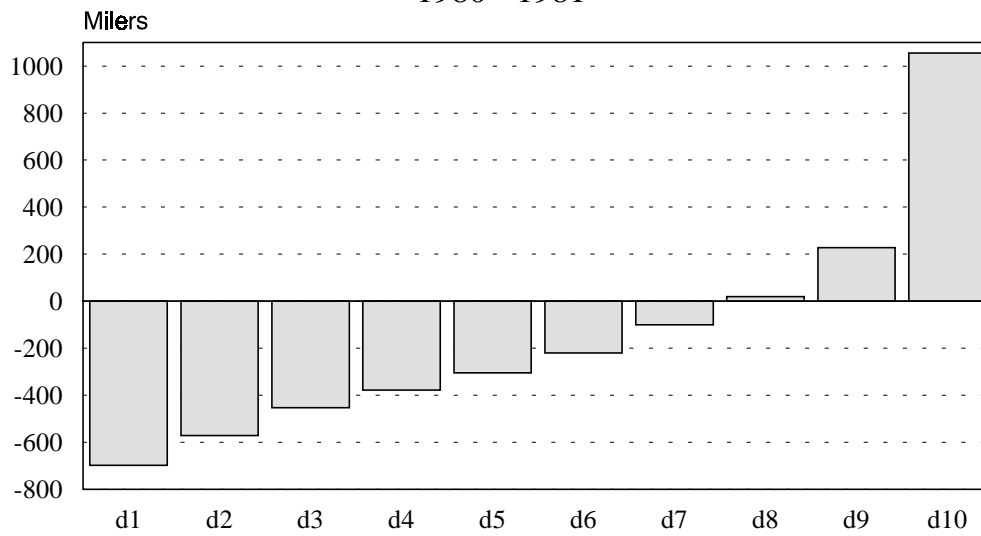

## DISTÀNCIA DE LA DESPESA MITJANA PER DECIL I LA DESPESA MITJANA

1980 - 1981

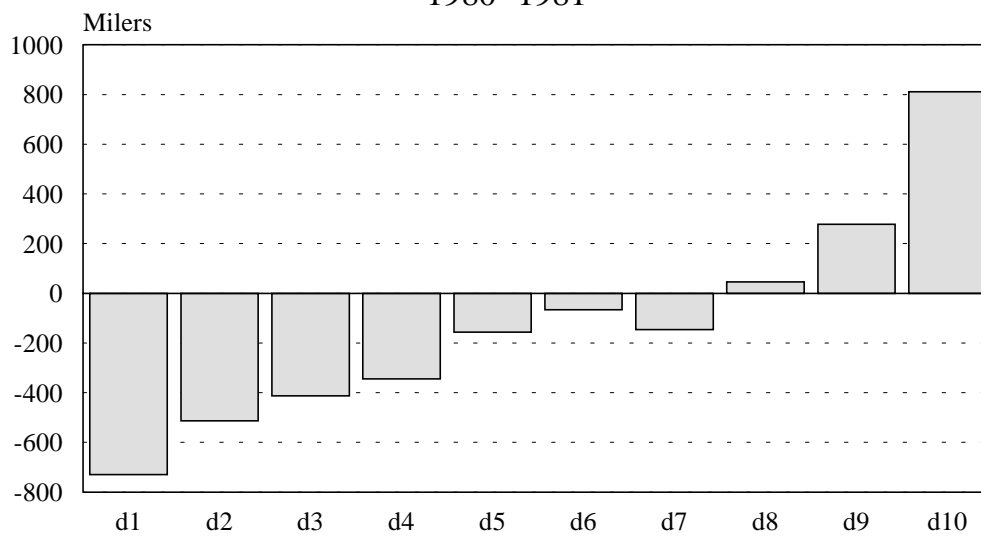

## DISTÀNCIA DEL INGRÉS MITJÀ PER DECIL A L' INGRÉS MITJÀ

1990 - 1991

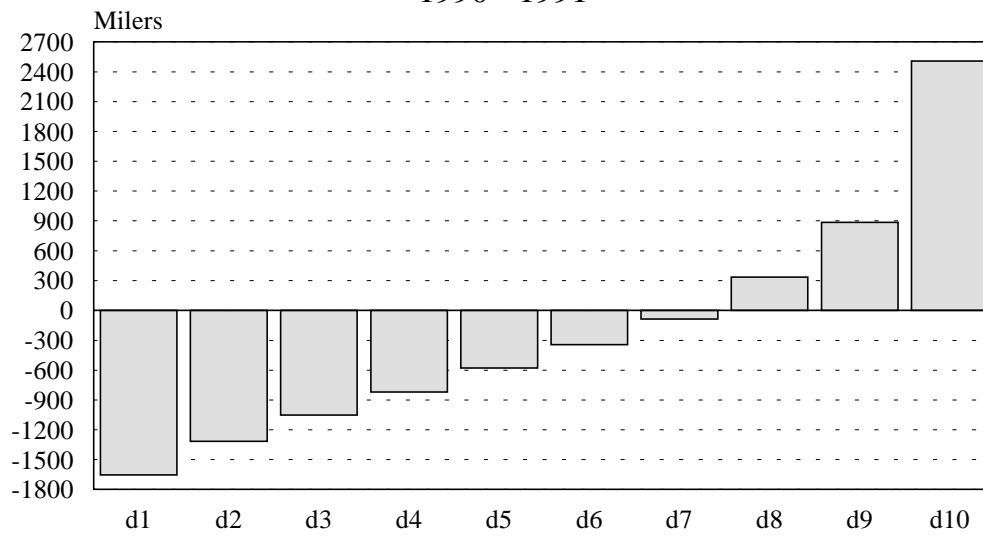

## DISTÀNCIA DE LA DESPESA MITJANA PER DECIL A LA DESPESA MITJANA

1990 - 1991

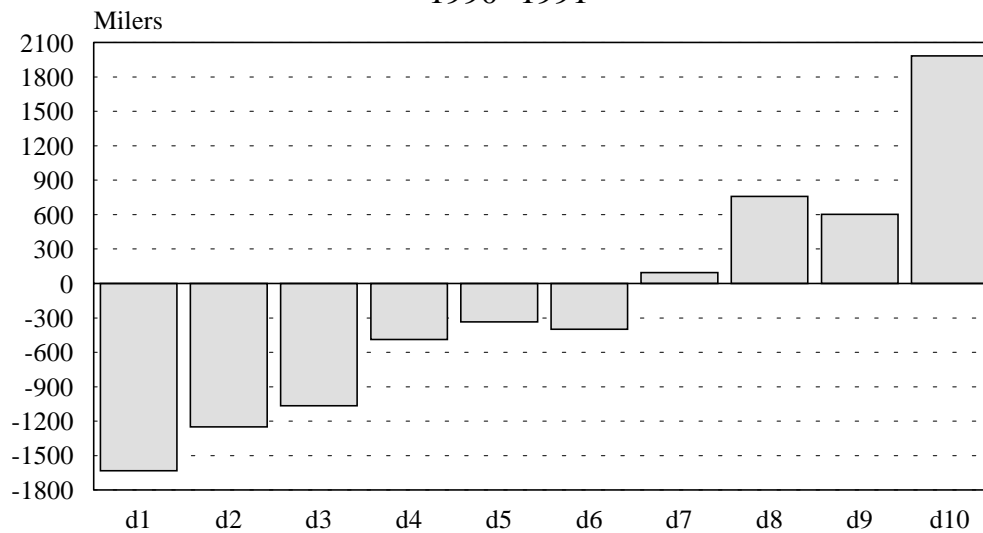

### DIFERÈNCIA DE L'INGRÉS MITJÀ PER DECIL I L'INGRÉS MITJÀ DEL DECIL ANTERIOR

1980 - 1981

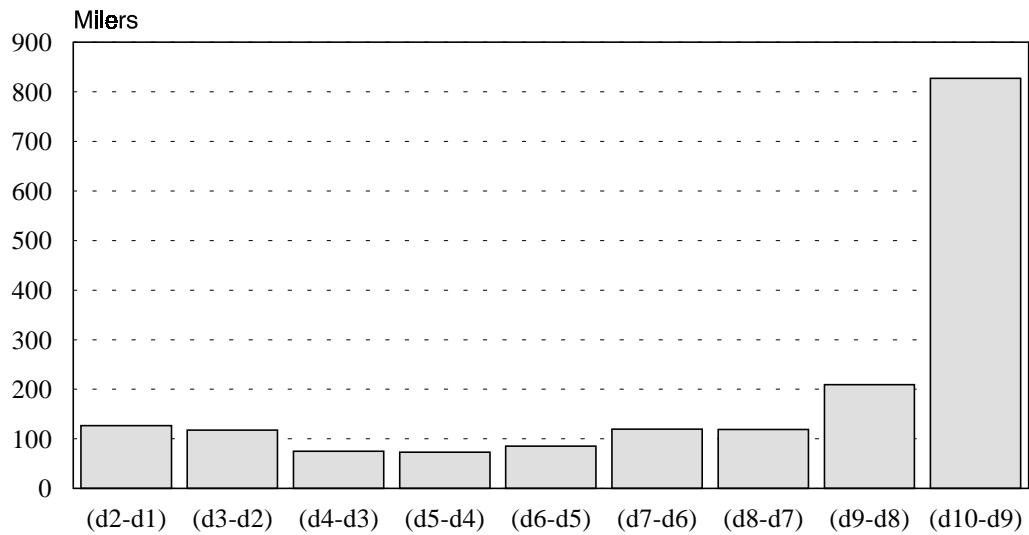

### DIFERÈNCIA DE L'INGRÉS MITJÀ PER DECIL I L'INGRÉS MITJÀ DEL DECIL ANTERIOR

1990 - 1991

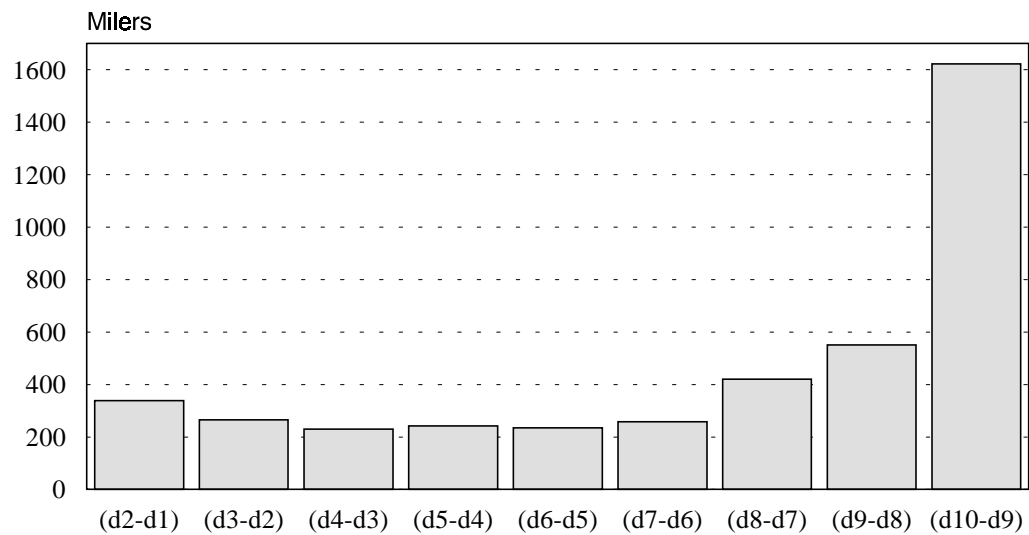

## 5. EQUIPAMENT FAMILIAR

### 5.1. Distribució del nombre de llars que disposen de diferents béns d'equipament. 1980-81 i 1990-91. València.

5.1. Distribución del número de hogares que disponen de diferentes bienes de equipamiento. 1980-81 y 1990-91. Valencia.

|                                    | 1980 - 81 | %      | 1990 - 91 | %      |
|------------------------------------|-----------|--------|-----------|--------|
| Total                              | 216.762   | 100,0% | 220.056   | 100,0% |
| Cuina no elèctrica amb forn        | -         | -      | 145.266   | 66,0%  |
| Cuina no elèctrica sense forn      | -         | -      | 53.216    | 24,2%  |
| Cuina elèctrica amb forn           | -         | -      | 2.877     | 1,3%   |
| Cuina elèctrica sense forn         | -         | -      | 2.877     | 1,3%   |
| Cuina mixta amb forn               | -         | -      | 6.472     | 2,9%   |
| Cuina mixta sense forn             | -         | -      | 10.068    | 4,6%   |
| Forn                               | -         | -      | 60.408    | 27,5%  |
| Frigorífic amb congelador          | -         | -      | 166.121   | 75,5%  |
| Frigorífic sense congelador        | -         | -      | 53.935    | 24,5%  |
| Frigorífic                         | 210.165   | 97,0%  | 220.056   | 100,0% |
| Congelador                         | -         | -      | 7.191     | 3,3%   |
| Llavadora no automàtica            | 36.284    | 16,7%  | 5.034     | 2,3%   |
| Llavadora automàtica amb eixugat   | -         | -      | 5.034     | 2,3%   |
| Llavadora automàtica sense eixugat | -         | -      | 194.886   | 88,6%  |
| Llavadora automàtica               | 160.687   | 74,1%  | 199.920   | 90,8%  |
| Eixugadora                         | 942       | 0,4%   | 1.438     | 0,7%   |
| Escraplats                         | 14.137    | 6,5%   | 17.259    | 7,8%   |
| Aspirador                          | 56.547    | 26,1%  | 84.139    | 38,2%  |
| Màquina de cosir elèctrica         | -         | -      | 44.587    | 20,3%  |
| Màquina de cosir no elèctrica      | -         | -      | 87.735    | 39,9%  |
| Màquina de cosir                   | 119.690   | 55,2%  | 132.322   | 60,1%  |
| Ràdio o Transistor                 | 154.090   | 71,1%  | 122.972   | 55,9%  |
| Televisió, blanc i negre           | 132.413   | 61,1%  | 25.170    | 11,4%  |
| Televisió, color                   | 95.187    | 43,9%  | 215.022   | 97,7%  |
| Magnetòfon                         | 114.978   | 53,0%  | 65.441    | 29,7%  |
| Tocadiscs                          | 79.637    | 36,7%  | 16.540    | 7,5%   |
| Equip de so                        | -         | -      | 87.735    | 39,9%  |
| Vídeo                              | -         | -      | 128.006   | 58,2%  |
| Aparell fotogràfic                 | 119.690   | 55,2%  | 112.905   | 51,3%  |
| Aparell filmació/Projecció         | 24.032    | 11,1%  | 21.574    | 9,8%   |
| Ordinador                          | -         | -      | 30.204    | 13,7%  |
| Automòbil                          | 142.309   | 65,7%  | 163.244   | 74,2%  |
| Motocicleta                        | 20.263    | 9,3%   | 30.204    | 13,7%  |
| Bicicleta                          | 9.424     | 4,3%   | 2.157     | 1,0%   |
| Autocaravana/ Caravana             | -         | -      | 2.877     | 1,3%   |
| Altres (motores, iots, avionetes)  | -         | -      | 719       | 0,3%   |

## EQUIPAMENT FAMILIAR

EVOLUCIÓ 1980-81, 1990-91

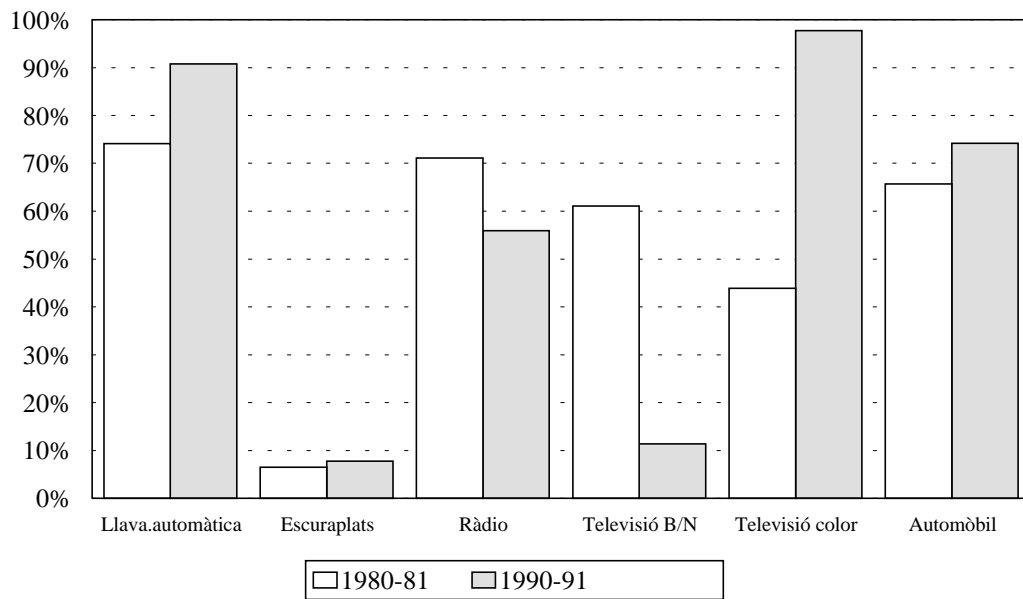

## ALTRE EQUIPAMENT FAMILIAR

1990 - 91

