



ELECCIONS GENERALS AL CONGRÉS DELS DIPUTATS



Resultats
electorals

2023



AJUNTAMENT DE VALÈNCIA
OFICINA D'ESTADÍSTICA

Nota metodològica

Les dades bàsiques, mesa a mesa, a partir de les quals s'ha elaborat este butlletí són provisionals. Corresponen a l'escrutini provisional celebrat al llarg de la nit del dia 23 de juliol, i arregen els resultats de la totalitat de les meses electorals, a excepció de la votació corresponent al Cens d'Espanyols Residents a l'Estranger.

Nota metodológica

Los datos básicos, mesa a mesa, a partir de los cuales se ha elaborado este boletín son provisionales. Corresponden al escrutinio provisional celebrado a lo largo de la noche del día 23 de julio, y recogen los resultados de la totalidad de las mesas electorales, a excepción de la votación correspondiente al Censo de Españoles Residentes en el Extranjero.

Elaboració:

Ajuntament de València
Àrea d'Economia i Grans Projectes
Oficina d'Estadística
estadistica@valencia.es

www.valencia.es/val/estadistica

www.valencia.es/cas/estadistica

Índex	Pàg.
Resultats provisionals a les Eleccions Generals al Congrés del 23 de juliol de 2023	
1. Resultats a la ciutat de València	3
1.1. Participació a les Eleccions Generals de juliol de 2023 i comparació amb les de novembre de 2019	3
1.2. Vots a totes les candidatures a les Eleccions Generals de juliol de 2023 i comparació amb les de novembre de 2019	3
1.3. Evolució dels resultats a totes les eleccions. Percentatges	4
2. Resultats a la ciutat de València per Junta Municipal	5
2.1. Cens electoral i percentatge d'abstenció a les Eleccions Generals de juliol de 2023 i comparació amb novembre de 2019	5
2.2. Vots a candidatures a les Eleccions Generals de juliol de 2023 i comparació amb les de novembre de 2019	5
2.3. Percentatge de vots a candidatures a les Eleccions Generals de juliol de 2023 i comparació amb les de novembre de 2019	6
3. Resultats a la ciutat de València per Districte Municipal.	7
3.1. Cens electoral i percentatge d'abstenció a les Eleccions Generals de juliol de 2023 i comparació amb novembre de 2019	7
3.2. Vots a candidatures a les Eleccions Generals de juliol de 2023 i comparació amb les de novembre de 2019	8
3.3. Percentatge de vots a candidatures a les Eleccions Generals de juliol de 2023 i comparació amb les de novembre de 2019	9
Mapa del percentatge d'abstenció per districte	10
Partit guanyador per districte	11
Mapa del percentatge de vot al PP sobre vots a candidatures per districte	12
Mapa del percentatge de vot al PSOE sobre vots a candidatures per districte	13
Mapa del percentatge de vot a SUMAR-COMPROMÍS sobre vots a candidatures per districte	14
Mapa del percentatge de vot a VOX sobre vots a candidatures per districte	15
4. Resultats a la ciutat de València per Barri.	16
4.1. Cens electoral i percentatge d'abstenció a les Eleccions Generals de juliol de 2023 i comparació amb novembre de 2019	16
4.2. Vots a candidatures a les Eleccions Generals de juliol de 2023 i comparació amb les de novembre de 2019	18
4.3. Percentatge de vots a candidatures a les Elec. Generals de juliol de 2023 i comparació amb les de novembre de 2019	22
Mapa del percentatge d'abstenció per barri	26
Partit guanyador per barri	27
Mapa del percentatge de vot al PP sobre vots a candidatures per barri	28
Mapa del percentatge de vot al PSOE sobre vots a candidatures per barri	29
Mapa del percentatge de vot a SUMAR-COMPROMÍS sobre vots a candidatures per barri	30
Mapa del percentatge de vot a VOX sobre vots a candidatures per barri	31
5. Resultats als Municipis de la Comarca de l'Horta.	32
5.1. Participació a les Eleccions Generals de juliol de 2023 i comparació amb les de novembre de 2019	32
5.2. Vots a candidatures a les Eleccions Generals de juliol de 2023 i comparació amb les de novembre de 2019	32
5.3. Cens electoral, percentatge d'abstenció i vots a candidatures segons municipi. Eleccions Generals de juliol de 2023 i de novembre de 2019	33
5.4. Vots a candidatures segons municipi a les Eleccions Generals de juliol de 2023	34
5.5. Percentatge de vots a candidatures segons municipi a les Eleccions Generals de juliol de 2023	35
Mapa del percentatge d'abstenció per municipi	36
Partit guanyador per municipi	37
6. Resultats a les Eleccions Generals de 23/07/2023 València per Secció Censal	38
6.1. Cens electoral, percentatge d'abstenció i vots a candidatures a les Eleccions Generals de 2023	38
6.2. Vots a candidatures a les Eleccions Generals de juliol de 2023	50
6.3. Percentatge de vots a candidatures a les Eleccions Generals de 2023	62
Mapa del percentatge d'abstenció per Secció Censal	74
Partit guanyador per Secció Censal	75
Annex I. Comarcalització utilitzada en el present butlletí	76
Annex II. Candidatures a les Eleccions al Congrés 23/07/2023 presentades a la província de València	76
Annex III. Equivalències de les candidatures considerades a les sèries històriques	77

Resultados provisionales en las Elecciones Generales al Congreso del 23 de julio de 2023

1. Resultados en la ciudad de València	3
1.1. Participación en las Elecciones Generales de julio de 2023 y comparación con las de noviembre de 2019	3
1.2. Votos a todas las candidaturas en las Elecciones Generales de julio de 2023 y comparación con las de noviembre de 2019	3
1.3. Evolución de los resultados en todas las elecciones. Porcentajes	4
2. Resultados en la ciudad de València por Junta Municipal	5
2.1. Censo electoral y porcentaje de abstención en las Elecciones Generales de julio de 2023 y comparación con noviembre de 2019	5
2.2. Votos a candidaturas en las Elecciones Generales de julio de 2023 y comparación con las de noviembre de 2019	5
2.3. Porcentaje de votos a candidaturas en las Elecciones Generales de julio de 2023 y comparación con noviembre de 2019	6
3. Resultados en la ciutat de València por Distrito Municipal.	7
3.1. Censo electoral y porcentaje de abstención en las Elecciones Generales de julio de 2023 y comparación con nov. de 2019	7
3.2. Votos a candidaturas en las Elecciones Generales de julio de 2023 y comparación con las de noviembre de 2019	8
3.3. Porcentaje de votos a candidaturas en las Elecciones Generales de julio de 2013 y comparación con las de noviembre de 2019	9
Mapa del porcentaje de abstención por distrito	10
Partido ganador por distrito	11
Mapa del porcentaje de voto al PP sobre votos a candidaturas por distrito	12
Mapa del porcentaje de voto al PSOE sobre votos a candidaturas por distrito	13
Mapa del porcentaje de voto a SUMAR-COMPROMÍS sobre votos a candidaturas por distrito	14
Mapa del porcentaje de voto a VOX sobre votos a candidaturas por distrito	15
4. Resultados en la ciudad de València por Barrio.	16
4.1. Censo electoral y porcentaje de abstención en las Elecciones Generales de julio de 2023 y comparación con nov. de 2019	16
4.2. Votos a candidaturas en las Elecciones Generales de julio de 2023 y comparación con las de noviembre de 2019	18
4.3. Porcentaje de votos a candidaturas en las Elec. Generales de julio de 2023 y comparación con las de noviembre de 2019	22
Mapa del porcentaje de abstención por barrio	26
Partido ganador por barrio	27
Mapa del porcentaje de voto al PP sobre votos a candidaturas por barrio	28
Mapa del porcentaje de voto al PSOE sobre votos a candidaturas por barrio	29
Mapa del porcentaje de voto a SUMAR-COMPROMÍS sobre votos a candidaturas por barrio	30
Mapa del porcentaje de voto a VOX sobre votos a candidaturas por barrio	31
5. Resultados en los Municipios de la Comarca de l'Horta.	32
5.1. Participación en las Elecciones Generales de julio de 2023 y comparación con las de noviembre de 2019	32
5.2. Votos a candidaturas en las Elecciones Generales de julio de 2023 y comparación con las de noviembre de 2019	32
5.3. Censo electoral y porcentaje de abstención según municipio en las Elecciones Generales de julio de 2023 y de noviembre de 2019	33
5.4. Votos a candidaturas según municipio en las Elecciones Generales de julio de 2023	34
5.5. Porcentaje de votos a candidaturas según municipio en las Elecciones Generales de julio de 2023	35
Mapa del porcentaje de abstención por municipio	36
Partido ganador por municipio	37
6. Resultados en las Elecciones Generales de 23/07/2023 en València por Sección Censal	38
6.1. Censo electoral, porcentaje de abstención y votos a candidaturas en las Elecciones Generales de 2023	38
6.2. Votos a candidaturas en las Elecciones Generales de 2023	50
6.3. Porcentaje de votos a candidaturas en las Elecciones Generales de julio de 2023	62
Mapa del porcentaje de abstención por Sección Censal	74
Partido ganador por Sección Censal	75
Anexo I. Comarcalización utilizada en el presente boletín	76
Anexo II. Candidaturas a las Elecciones al Congreso de 2023 presentadas en la provincia de València	76
Anexo III. Equivalencias de las candidaturas consideradas en las series históricas	77

Resultats provisionals a les Eleccions Generals al Congrés del 23 de juliol de 2023

Resultados provisionales en las Elecciones Generales al Congreso del 23 de julio de 2023

1. Resultats a la ciutat de València

1. Resultados en la ciudad de València

1.1. Participació a les Eleccions Generals de juliol de 2023 i comparació amb les de novembre de 2019

1.1. Participación en las Elecciones Generales de julio de 2023 y comparación con las de noviembre de 2019

	23/07/2023	%	10/11/2019	%
Cens	576.218	100,0%	582.285	100,0%
Vots Emesos	437.212	75,9%	437.147	75,1% (sobre cens)
Vots Blancs	3.338	0,8%	3.315	0,8% (sobre emesos)
Vots Nuls	3.358	0,8%	2.725	0,6% (sobre emesos)
Abstenció	139.006	24,1%	145.138	24,9% (sobre cens)
Vots a Candidatures	430.516	74,7%	431.107	74,0% (sobre cens)

1.2. Vots a totes les candidatures a les Eleccions Generals de juliol de 2023 i comparació amb les de novembre de 2019

1.2. Votos a todas las candidaturas en las Elecciones Generales de julio de 2023 y comparación con las de noviembre de 2019

	23/07/2023		10/11/2019	
	Vots	%	Vots	%
PP	158.522	36,8%	106.191	24,6%
PSOE	127.884	29,7%	107.785	25,0%
SUMAR-COMPROMÍS	76.880	17,9%	-	-
PODEMOS-EUPV	-	-	59.640	13,8%
MÉS COMPROMÍS	-	-	39.013	9,0%
VOX	61.250	14,2%	72.817	16,9%
PACMA	3.040	0,7%	4.878	1,1%
FO	806	0,2%	-	-
PUM+J	625	0,1%	377	0,1%
RECORTES CERO	529	0,1%	522	0,1%
EVB	428	0,1%	-	-
CJ	323	0,1%	-	-
FE de las JONS	229	0,1%	-	-
Altres	-	-	39.884	9,3%
Vots a candidatures	430.516	100,0%	431.107	100,0%

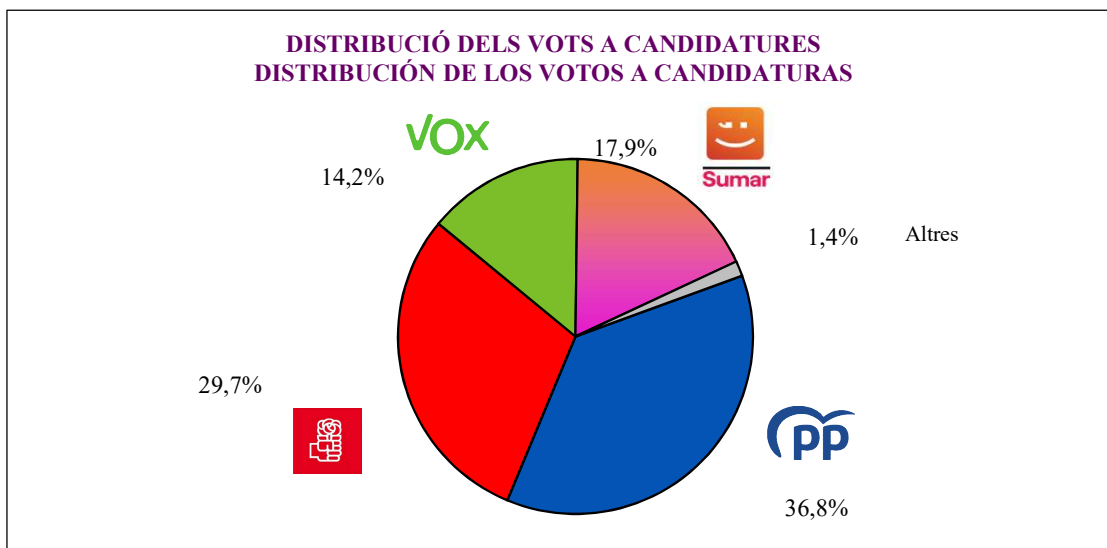

1.3. Evolució dels resultats a totes les eleccions. Percentatges

1.3. Evolución de los resultados en todas las elecciones. Porcentajes

	Abstenció	PP	PSOE	COMPROMÍS	PODEM	EUPV	VOX	Cs	Altres
GEN 23	24,1%	36,8%	29,7%		17,9%		14,2%	-	1,4%
AUT 2023	27,7%	36,3%	24,7%	16,7%	4,6%		13,6%	2,0%	2,1%
MUN 2023	28,0%	37,0%	19,2%	24,2%	2,4%		12,9%	2,3%	2,1%
GEN 2019-2	24,9%	24,6%	25,0%	9,1%	13,8%		16,9%	8,4%	2,1%
EUR 2019	33,7%	21,4%	28,4%	9,4%	11,2%		8,6%	17,2%	3,9%
MUN 2019	33,7%	21,8%	19,3%	27,6%	4,2%		7,3%	17,7%	2,1%
GEN 2019-1	21,8%	18,7%	25,3%	7,8%	14,7%		12,2%	18,9%	2,4%
AUT 2019	22,1%	18,7%	20,0%	21,2%	7,1%		10,9%	19,3%	2,9%
GEN 2016	23,6%	36,4%	17,5%		27,2%		0,3%	15,5%	3,0%
GEN 2015	21,3%	32,3%	15,5%	26,9%		4,8%	0,4%	16,6%	3,5%
AUT 2015	27,7%	26,2%	13,5%	23,5%	12,4%	4,2%	0,9%	14,7%	4,6%
MUN 2015	27,9%	26,1%	14,2%	23,6%	9,9%	4,8%	0,8%	15,6%	5,2%
EUR 2014	46,4%	28,9%	17,1%	9,1%	8,7%	11,4%	3,1%	3,7%	17,9%
GEN 2011	24,1%	53,0%	24,1%	6,0%	-	7,3%	-	-	9,6%
AUT 2011	30,3%	51,7%	22,5%	9,6%	-	7,4%	-	-	8,8%
MUN 2011	30,6%	53,7%	22,2%	9,2%	-	7,3%	-	-	7,5%
EUR 2009	44,2%	54,3%	34,8%	0,5%	-	3,5%	-	-	6,9%
GEN 2008	20,5%	54,0%	38,4%	0,8%	-	3,3%	-	-	3,5%
AUT 2007	29,7%	57,5%	31,4%	-	-	7,7%	-	-	3,4%
MUN 2007	31,6%	57,4%	34,2%	-	-	4,8%	-	-	3,5%
EUR 2004	47,6%	53,8%	37,7%	0,7%	-	4,6%	-	-	3,3%
GEN 2004	22,1%	49,5%	39,7%	1,0%	-	6,0%	-	-	3,8%
AUT 2003	30,0%	50,9%	32,1%	3,3%	-	8,3%	-	-	5,3%
MUN 2003	31,5%	52,0%	31,3%	2,6%	-	7,4%	-	-	6,6%
GEN 2000	28,9%	55,6%	29,3%	2,1%	-	7,4%	-	-	5,7%
MUN 1999	37,3%	54,3%	29,5%	3,3%	-	6,5%	-	-	6,5%
EUR 1999	36,2%	53,8%	30,3%	1,3%	-	6,5%	-	-	8,1%
AUT 1999	36,6%	53,8%	28,6%	3,9%	-	7,0%	-	-	6,7%
GEN 1996	19,8%	48,1%	30,7%	0,5%	-	13,2%	-	-	7,5%
MUN 1995	26,9%	49,6%	24,4%	0,9%	-	15,0%	-	-	10,1%
AUT 1995	26,2%	47,4%	25,8%	1,0%	-	14,3%	-	-	11,5%
EUR 1994	36,4%	48,2%	23,1%	1,0%	-	16,2%	-	-	11,4%
GEN 1993	18,8%	43,0%	31,3%	0,9%	-	12,7%	-	-	12,1%
MUN 1991	36,6%	25,8%	37,7%	1,6%	-	8,1%	-	-	26,9%
AUT 1991	36,1%	27,5%	36,6%	2,3%	-	8,4%	-	-	25,2%
GEN 1989	26,8%	29,0%	33,2%	1,3%	-	11,1%	-	-	25,5%
EUR 1989	39,2%	24,2%	34,1%	2,8%	-	6,6%	-	-	32,4%
MUN 1987	28,5%	19,2%	37,2%	-	-	8,0%	-	-	35,6%
AUT 1987	28,8%	20,5%	35,7%	-	-	8,4%	-	-	35,5%
EUR 1987	28,6%	23,8%	36,9%	-	-	5,0%	-	-	34,3%
GEN 1986	24,3%	30,7%	40,9%	1,8%	-	4,8%	-	-	21,9%
MUN 1983	31,3%	37,3%	49,0%	1,5%	-	7,6%	-	-	4,6%
AUT 1983	29,9%	37,5%	47,4%	2,6%	-	6,6%	-	-	5,9%
GEN 1982	15,4%	35,4%	48,2%	0,9%	-	4,5%	-	-	11,0%
MUN 1979	37,9%	-	36,2%	-	-	16,0%	-	-	47,8%
GEN 1979	28,0%	7,1%	30,1%	-	-	15,3%	-	-	47,5%
GEN 1977	15,8%	7,0%	32,1%	-	-	8,8%	-	-	52,1%

Nota: El porcentaje d'abstenció calculat sobre cens. Els percentatges a partits calculats sobre vots a candidatures.

Nota: El porcentaje de abstención calculado sobre censo. Los porcentajes a partidos calculados sobre votos a candidaturas.

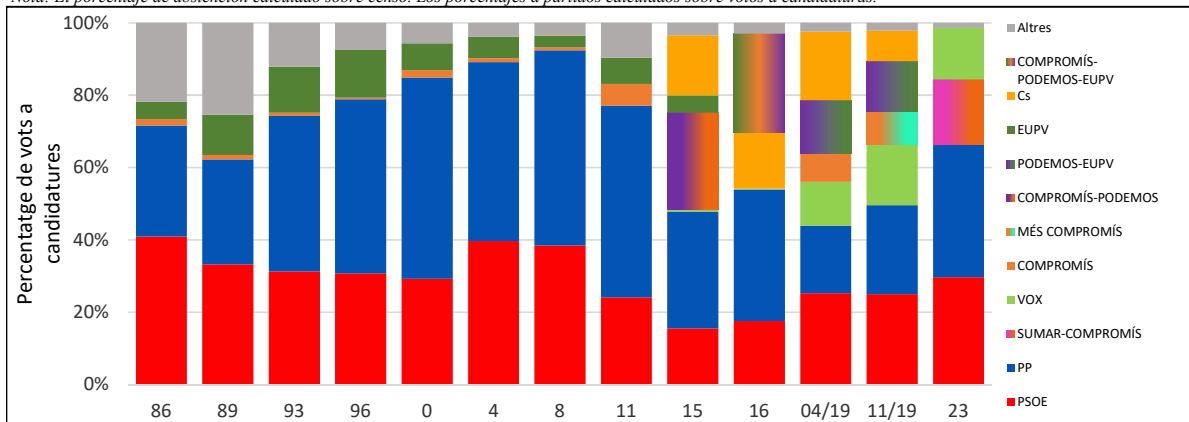

2. Resultats a la ciutat de València per Junta Municipal

2. Resultados en la ciudad de València por Junta Municipal

2.1. Cens electoral i percentatge d'abstenció a les Eleccions Generals de juliol de 2023 i comparació amb novembre de 2019

2.1. Censo electoral y porcentaje de abstención en las Elecciones Generales de julio de 2023 y comparación con noviembre de 2019

	Cens		% abstenció	
	23/07/2023	10/11/2019	23/07/2023	10/11/2019
València	576.218	582.285	24,1%	24,9%
Ciutat Vella	18.984	19.331	20,4%	22,0%
Russafa	84.576	83.825	23,7%	23,9%
Abastos	70.068	71.375	24,3%	24,2%
Patraix	81.956	82.885	23,5%	23,9%
Trànsits	122.991	124.170	26,2%	26,8%
Exposició	52.004	52.627	18,1%	19,7%
Marítim	112.142	114.938	25,3%	26,7%
Pobles del Nord	5.283	5.042	21,6%	24,0%
Pobles de l'Oest	10.493	10.477	28,2%	29,7%
Pobles del Sud	17.721	17.615	26,6%	28,9%

Nota: Estes dades s'han obtingut dels fitxers de resultats provisionals per mesa electoral.

La delimitació de les juntes correspon a la delimitació actual.

Nota: Estos datos se han obtenido de los ficheros de resultados provisionales por mesa electoral.

La delimitación de las juntas corresponde a la delimitación actual.

2.2. Vots a candidatures a les Eleccions Generals de juliol de 2023 i comparació amb les de novembre de 2019

2.2. Votos a candidaturas en las Elecciones Generales de julio de 2023 y comparación con las de noviembre de 2019

	Vots a candidatures		PP		PSOE	
	23/07/2023	10/11/2019	23/07/2023	10/11/2019	23/07/2023	10/11/2019
València	430.516	431.107	158.522	106.191	127.884	107.785
Ciutat Vella	14.925	14.915	6.181	4.579	3.040	2.492
Russafa	63.640	62.979	26.426	17.855	16.092	13.462
Abastos	52.197	53.381	20.355	14.632	14.524	12.389
Patraix	61.675	62.163	20.441	13.298	20.480	17.227
Trànsits	89.344	89.520	30.017	19.659	29.367	25.056
Exposició	41.966	41.615	18.596	12.871	9.757	8.441
Marítim	82.496	83.190	27.634	17.775	27.324	22.770
Pobles del Nord	4.076	3.760	1.765	1.095	982	788
Pobles de l'Oest	7.417	7.264	2.197	1.304	2.745	2.269
Pobles del Sud	12.780	12.320	4.910	3.123	3.573	2.891

(Continuació)	SUMAR- COMPROMÍS	PODEMOS EUPV	MÉS COMPROMÍS	VOX		Altres	
	23/07/2023	10/11/2019	10/11/2019	23/07/2023	10/11/2019	23/07/2023	10/11/2019
València	76.880	59.640	39.013	61.250	72.817	5.980	45.661
Ciutat Vella	3.063	1.934	1.745	2.502	2.830	139	1.335
Russafa	10.551	7.630	5.621	9.696	11.668	875	6.743
Abastos	9.477	7.007	4.871	7.172	8.919	669	5.563
Patraix	11.341	9.186	5.737	8.488	10.156	925	6.559
Trànsits	16.147	13.155	7.611	12.501	14.430	1.312	9.609
Exposició	7.071	4.746	3.666	6.056	7.196	486	4.695
Marítim	15.353	12.991	7.647	10.928	13.240	1.257	8.767
Pobles del Nord	683	419	428	594	647	52	383
Pobles de l'Oest	1.141	1.102	519	1.211	1.332	123	738
Pobles del Sud	2.053	1.470	1.168	2.102	2.399	142	1.269

Nota: La delimitació de les juntes municipals correspon a la delimitació actual.

Nota: La delimitación de las juntas municipales corresponde a la delimitación actual.

2.3. Percentatge de vots a candidatures a les Eleccions Generals de juliol de 2023 i comparació amb novembre de 2019

2.3. Porcentaje de votos a candidaturas en las Elecciones Generales de julio de 2023 y comparación con noviembre de 2019

	Vots a candidatures		PP		PSOE	
	23/07/2023	10/11/2019	23/07/2023	10/11/2019	23/07/2023	10/11/2019
València	430.516	431.107	36,8%	24,6%	29,7%	25,0%
Ciutat Vella	14.925	14.915	41,4%	30,7%	20,4%	16,7%
Russafa	63.640	62.979	41,5%	28,4%	25,3%	21,4%
Abastos	52.197	53.381	39,0%	27,4%	27,8%	23,2%
Patraix	61.675	62.163	33,1%	21,4%	33,2%	27,7%
Trànsits	89.344	89.520	33,6%	22,0%	32,9%	28,0%
Exposició	41.966	41.615	44,3%	30,9%	23,2%	20,3%
Marítim	82.496	83.190	33,5%	21,4%	33,1%	27,4%
Pobles del Nord	4.076	3.760	43,3%	29,1%	24,1%	21,0%
Pobles de l'Oest	7.417	7.264	29,6%	18,0%	37,0%	31,2%
Pobles del Sud	12.780	12.320	38,4%	25,3%	28,0%	23,5%

(Continuació)	SUMAR- COMPROMÍS	PODEMOS EUPV	MÉS COMPROMÍS	VOX		Altres	
	23/07/2023	10/11/2019		23/07/2023	10/11/2019	23/07/2023	10/11/2019
València	17,9%	13,8%	9,0%	14,2%	16,9%	1,4%	10,6%
Ciutat Vella	20,5%	13,0%	11,7%	16,8%	19,0%	0,9%	9,0%
Russafa	16,6%	12,1%	8,9%	15,2%	18,5%	1,4%	10,7%
Abastos	18,2%	13,1%	9,1%	13,7%	16,7%	1,3%	10,4%
Patraix	18,4%	14,8%	9,2%	13,8%	16,3%	1,5%	10,6%
Trànsits	18,1%	14,7%	8,5%	14,0%	16,1%	1,5%	10,7%
Exposició	16,8%	11,4%	8,8%	14,4%	17,3%	1,2%	11,3%
Marítim	18,6%	15,6%	9,2%	13,2%	15,9%	1,5%	10,5%
Pobles del Nord	16,8%	11,1%	11,4%	14,6%	17,2%	1,3%	10,2%
Pobles de l'Oest	15,4%	15,2%	7,1%	16,3%	18,3%	1,7%	10,2%
Pobles del Sud	16,1%	11,9%	9,5%	16,4%	19,5%	1,1%	10,3%

Nota: El porcentaje d'abstenció calculat sobre cens. Els percentatges a partits calculats sobre vots a candidatures.

La delimitació de les juntes municipals correspon a la delimitació actual.

Nota: El porcentaje de abstención calculado sobre censo. Los porcentajes a partidos calculados sobre votos a candidaturas.

La delimitación de las juntas municipales corresponde a la delimitación actual.

ABSTENCIÓ A LES JUNTES MUNICIPALS ABSTENCIÓN EN LAS JUNTAS MUNICIPALES

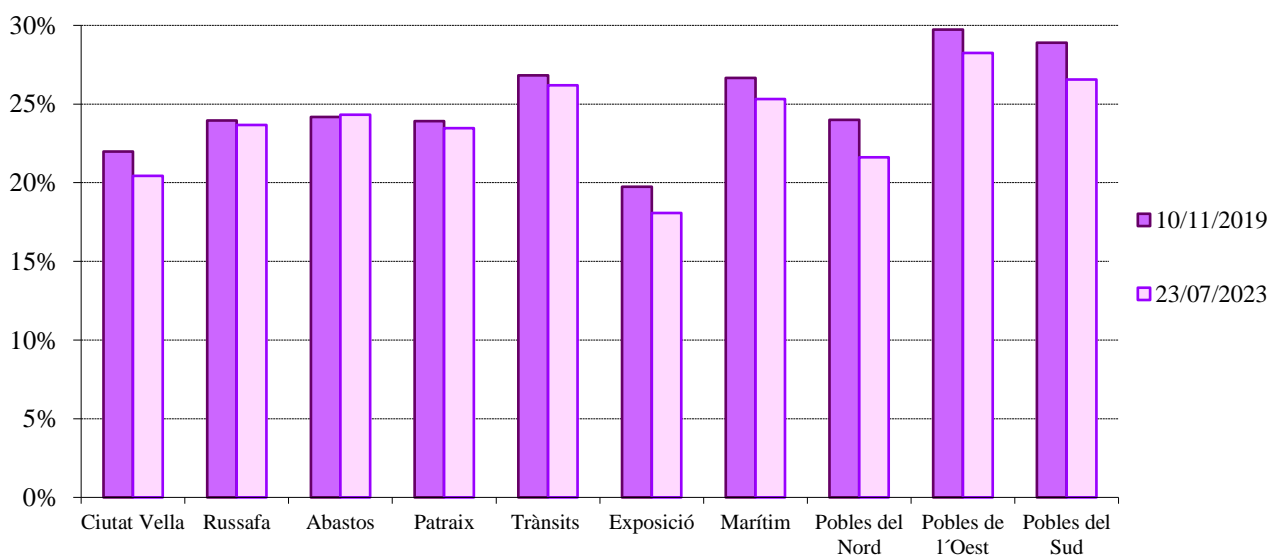

3. Resultats a la ciutat de València per Districte Municipal**3. Resultados en la ciudad de València por Distrito Municipal****3.1. Cens electoral i percentatge d'abstenció a les Eleccions Generals de juliol de 2023 i comparació amb les de novembre de 2019**

3.1. Censo electoral y porcentaje de abstención en las Elecciones Generales de julio de 2023 y comparación con las de noviembre de 2019

	Cens		% abstenció	
	23/07/2023	10/11/2019	23/07/2023	10/11/2019
València	576.218	582.285	24,1%	24,9%
1. Ciutat Vella	18.984	19.331	20,4%	22,0%
2. l'Eixample	32.435	32.011	19,4%	18,2%
3. Extramurs	35.970	36.737	19,1%	20,3%
4. Campanar	27.649	27.453	21,5%	22,4%
5. la Saïdia	33.714	34.588	24,2%	25,2%
6. el Pla del Real	22.512	22.902	16,0%	17,8%
7. l'Olivarera	34.098	34.638	29,8%	28,3%
8. Patraix	44.510	44.478	22,0%	22,7%
9. Jesús	37.446	38.407	25,2%	25,3%
10. Quatre Carreres	54.202	53.703	26,4%	27,6%
11. Poblat Marítims	39.187	40.516	29,1%	31,5%
12. Camins al Grau	45.769	46.109	24,3%	25,3%
13. Algirós	27.186	28.313	21,6%	21,9%
14. Benimaclet	21.311	21.950	20,9%	22,5%
15. Rascanya	36.052	36.612	28,1%	28,9%
16. Benicalap	33.757	33.292	27,7%	27,8%
17. Pobles del Nord	5.283	5.042	21,6%	24,0%
18. Pobles de l'Oest	10.493	10.477	28,2%	29,7%
19. Pobles del Sud	15.660	15.726	26,5%	28,6%

ABSTENCIÓ A LES ELECCIONS GENERALS. JULIOL 2023
ABSTENCIÓN EN LAS ELECCIONES GENERALES. JULIO 2023

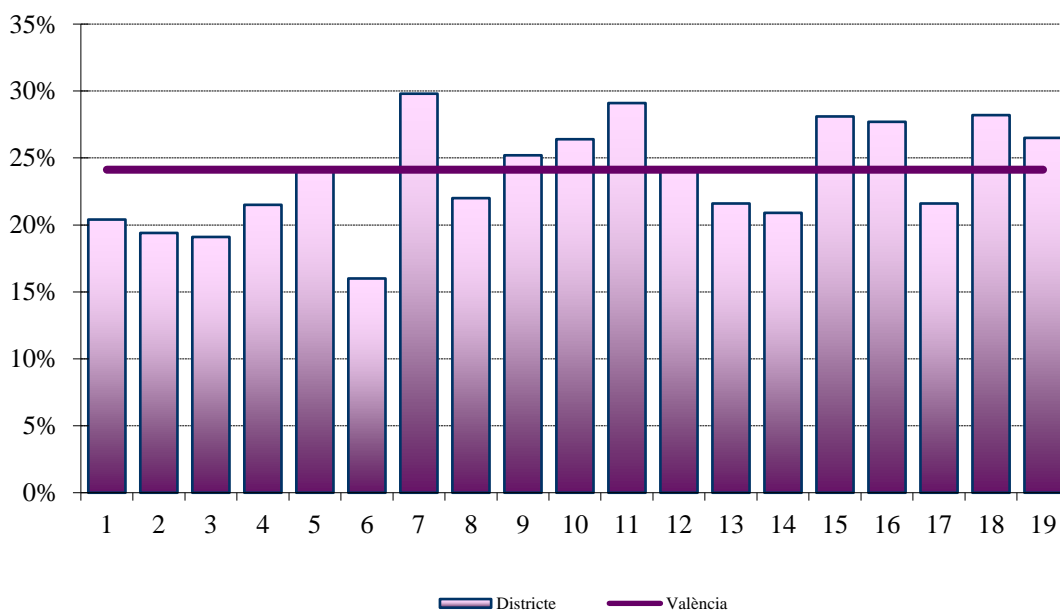

3.2. Vots a candidatures a les Eleccions Generals de juliol de 2023 i comparació amb les de novembre de 2019

3.2. Votos a candidaturas en las Elecciones Generales de julio de 2023 y comparación con las de noviembre de 2019

	Vots a candidatures		PP		PSOE	
	23/07/2023	10/11/2019	23/07/2023	10/11/2019	23/07/2023	10/11/2019
València	430.516	431.107	158.522	106.191	127.884	107.785
1. Ciutat Vella	14.925	14.915	6.181	4.579	3.040	2.492
2. l'Eixample	25.815	25.916	12.626	9.106	4.887	4.115
3. Extramurs	28.657	28.918	12.520	9.046	6.649	5.465
4. Campanar	21.341	21.004	8.427	5.244	6.097	5.096
5. la Saïdia	25.200	25.503	8.518	6.138	7.859	6.674
6. el Pla del Real	18.652	18.595	10.416	7.526	3.043	2.844
7. l'Olivereta	23.540	24.463	7.835	5.586	7.875	6.924
8. Patraix	34.163	33.896	11.667	7.420	11.016	9.035
9. Jesús	27.512	28.267	8.774	5.878	9.464	8.192
10. Quatre Carreres	39.305	38.346	14.343	9.057	11.609	9.605
11. Poblat Marítims	27.389	27.367	7.852	4.971	9.711	7.819
12. Camins al Grau	34.112	34.009	12.430	7.732	10.856	9.083
13. Algirós	20.995	21.814	7.352	5.072	6.757	5.868
14. Benimaclet	16.594	16.731	5.499	3.803	4.840	4.123
15. Rascanya	25.494	25.627	8.109	5.207	8.786	7.626
16. Benicalap	24.029	23.675	7.644	4.612	8.499	7.134
17. Pobles del Nord	4.076	3.760	1.765	1.095	982	788
18. Pobles de l'Oest	7.417	7.264	2.197	1.304	2.745	2.269
19. Pobles del Sud	11.300	11.037	4.367	2.815	3.169	2.633

(Continuació)	SUMAR-	PODEMOS	MÉS	VOX		Altres	
	COMPROMÍS	EUPV	COMPROMÍS	23/07/2023	10/11/2019	23/07/2023	10/11/2019
	23/07/2023	10/11/2019					
València	76.880	59.640	39.013	61.250	72.817	5.980	45.661
1. Ciutat Vella	3.063	1.934	1.745	2.502	2.830	139	1.335
2. l'Eixample	4.057	2.617	2.367	3.996	5.009	249	2.702
3. Extramurs	5.258	3.385	2.990	3.958	4.967	272	3.065
4. Campanar	3.548	2.705	1.897	3.020	3.577	249	2.485
5. la Saïdia	5.217	3.905	2.486	3.252	3.774	354	2.526
6. el Pla del Real	1.928	1.183	1.131	3.090	3.764	175	2.147
7. l'Olivereta	4.219	3.622	1.881	3.214	3.952	397	2.498
8. Patraix	6.458	5.071	3.256	4.536	5.464	486	3.650
9. Jesús	4.883	4.115	2.481	3.952	4.692	439	2.909
10. Quatre Carreres	6.744	5.209	3.355	5.962	6.956	647	4.164
11. Poblat Marítims	5.579	4.870	2.503	3.755	4.437	492	2.767
12. Camins al Grau	5.735	4.815	2.924	4.624	5.669	467	3.786
13. Algirós	4.039	3.306	2.220	2.549	3.134	298	2.214
14. Benimaclet	3.964	2.831	1.863	2.060	2.426	231	1.685
15. Rascanya	4.470	3.782	2.085	3.707	4.069	422	2.858
16. Benicalap	4.091	3.495	1.815	3.428	4.016	367	2.603
17. Pobles del Nord	683	419	428	594	647	52	383
18. Pobles de l'Oest	1.141	1.102	519	1.211	1.332	123	738
19. Pobles del Sud	1.803	1.274	1.067	1.840	2.102	121	1.146

3.3. Percentatge de vots a candidatures a les Eleccions Generals de juliol de 2023 i comparació amb les de novembre de 2019

3.3. Porcentaje de votos a candidaturas en las Elecciones Generales de julio de 2013 y comparación con las de noviembre de 2019

	Vots a candidatures		PP		PSOE	
	23/07/2023	10/11/2019	23/07/2023	10/11/2019	23/07/2023	10/11/2019
València	430.516	431.107	36,8%	24,6%	29,7%	25,0%
1. Ciutat Vella	14.925	14.915	41,4%	30,7%	20,4%	16,7%
2. l'Eixample	25.815	25.916	48,9%	35,1%	18,9%	15,9%
3. Extramurs	28.657	28.918	43,7%	31,3%	23,2%	18,9%
4. Campanar	21.341	21.004	39,5%	25,0%	28,6%	24,3%
5. la Saïdia	25.200	25.503	33,8%	24,1%	31,2%	26,2%
6. el Pla del Real	18.652	18.595	55,8%	40,5%	16,3%	15,3%
7. l'Olivereta	23.540	24.463	33,3%	22,8%	33,5%	28,3%
8. Patraix	34.163	33.896	34,2%	21,9%	32,2%	26,7%
9. Jesús	27.512	28.267	31,9%	20,8%	34,4%	29,0%
10. Quatre Carreres	39.305	38.346	36,5%	23,6%	29,5%	25,0%
11. Poblat Marítims	27.389	27.367	28,7%	18,2%	35,5%	28,6%
12. Camins al Grau	34.112	34.009	36,4%	22,7%	31,8%	26,7%
13. Algirós	20.995	21.814	35,0%	23,3%	32,2%	26,9%
14. Benimaclet	16.594	16.731	33,1%	22,7%	29,2%	24,6%
15. Rascanya	25.494	25.627	31,8%	20,3%	34,5%	29,8%
16. Benicalap	24.029	23.675	31,8%	19,5%	35,4%	30,1%
17. Pobles del Nord	4.076	3.760	43,3%	29,1%	24,1%	21,0%
18. Pobles de l'Oest	7.417	7.264	29,6%	18,0%	37,0%	31,2%
19. Pobles del Sud	11.300	11.037	38,6%	25,5%	28,0%	23,9%

(Continuació)	SUMAR-	PODEMOS	MÉS	VOX		Altres	
	COMPROMÍS	EUPV	COMPROMÍ	23/07/2023	10/11/2019	23/07/2023	10/11/2019
	23/07/2023	10/11/2019					
València	17,9%	13,8%	9,0%	14,2%	16,9%	1,4%	10,6%
1. Ciutat Vella	20,5%	13,0%	11,7%	16,8%	19,0%	0,9%	9,0%
2. l'Eixample	15,7%	10,1%	9,1%	15,5%	19,3%	1,0%	10,4%
3. Extramurs	18,3%	11,7%	10,3%	13,8%	17,2%	0,9%	10,6%
4. Campanar	16,6%	12,9%	9,0%	14,2%	17,0%	1,2%	11,8%
5. la Saïdia	20,7%	15,3%	9,7%	12,9%	14,8%	1,4%	9,9%
6. el Pla del Real	10,3%	6,4%	6,1%	16,6%	20,2%	0,9%	11,5%
7. l'Olivereta	17,9%	14,8%	7,7%	13,7%	16,2%	1,7%	10,2%
8. Patraix	18,9%	15,0%	9,6%	13,3%	16,1%	1,4%	10,8%
9. Jesús	17,7%	14,6%	8,8%	14,4%	16,6%	1,6%	10,3%
10. Quatre Carreres	17,2%	13,6%	8,7%	15,2%	18,1%	1,6%	10,9%
11. Poblat Marítims	20,4%	17,8%	9,1%	13,7%	16,2%	1,8%	10,1%
12. Camins al Grau	16,8%	14,2%	8,6%	13,6%	16,7%	1,4%	11,1%
13. Algirós	19,2%	15,2%	10,2%	12,1%	14,4%	1,4%	10,1%
14. Benimaclet	23,9%	16,9%	11,1%	12,4%	14,5%	1,4%	10,1%
15. Rascanya	17,5%	14,8%	8,1%	14,5%	15,9%	1,7%	11,2%
16. Benicalap	17,0%	14,8%	7,7%	14,3%	17,0%	1,5%	11,0%
17. Pobles del Nord	16,8%	11,1%	11,4%	14,6%	17,2%	1,3%	10,2%
18. Pobles de l'Oest	15,4%	15,2%	7,1%	16,3%	18,3%	1,7%	10,2%
19. Pobles del Sud	16,0%	11,5%	9,7%	16,3%	19,0%	1,1%	10,4%

Nota: Percentatges calculats sobre vots a candidatures.

Nota: Porcentajes calculados sobre votos a candidaturas.

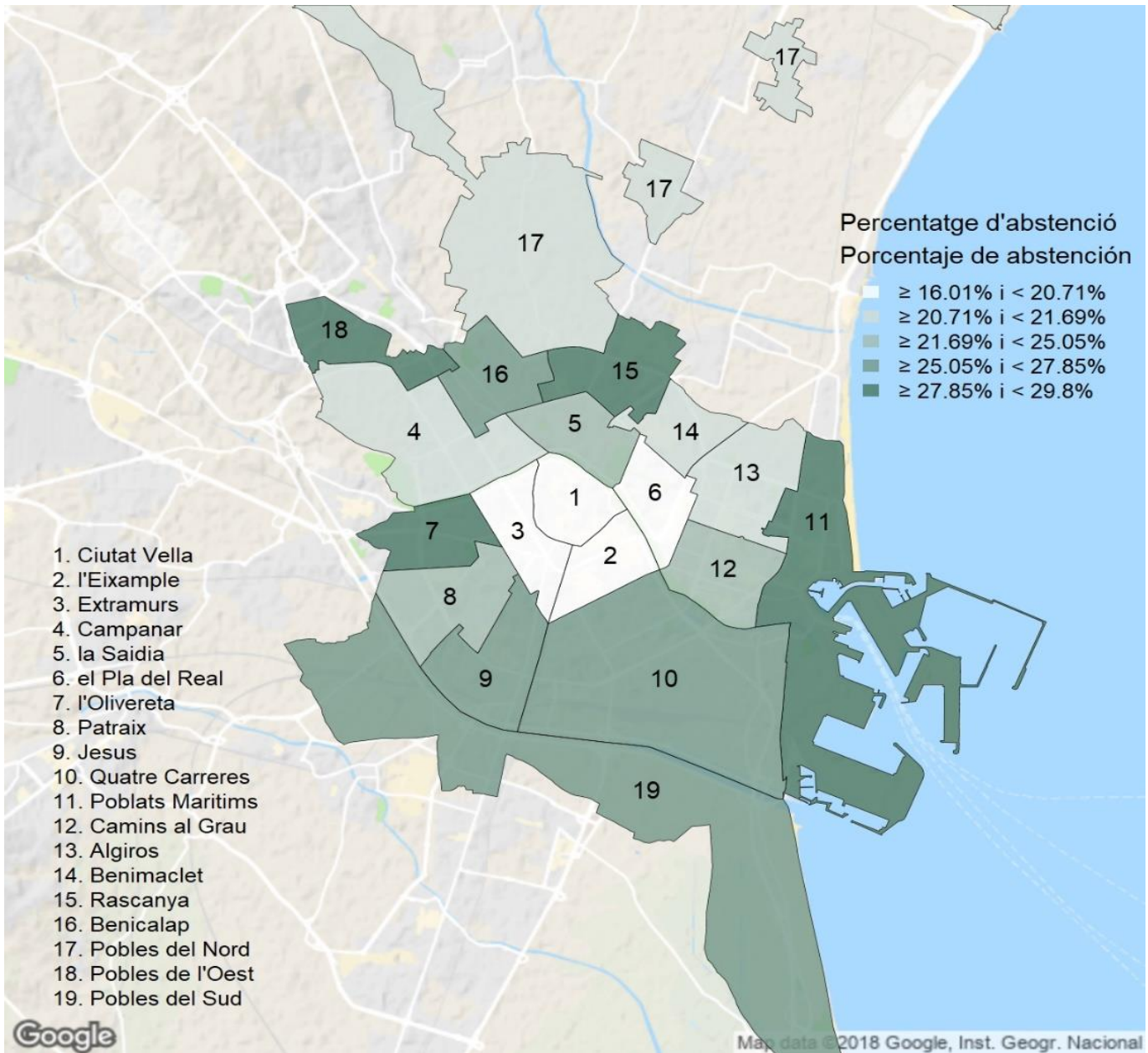

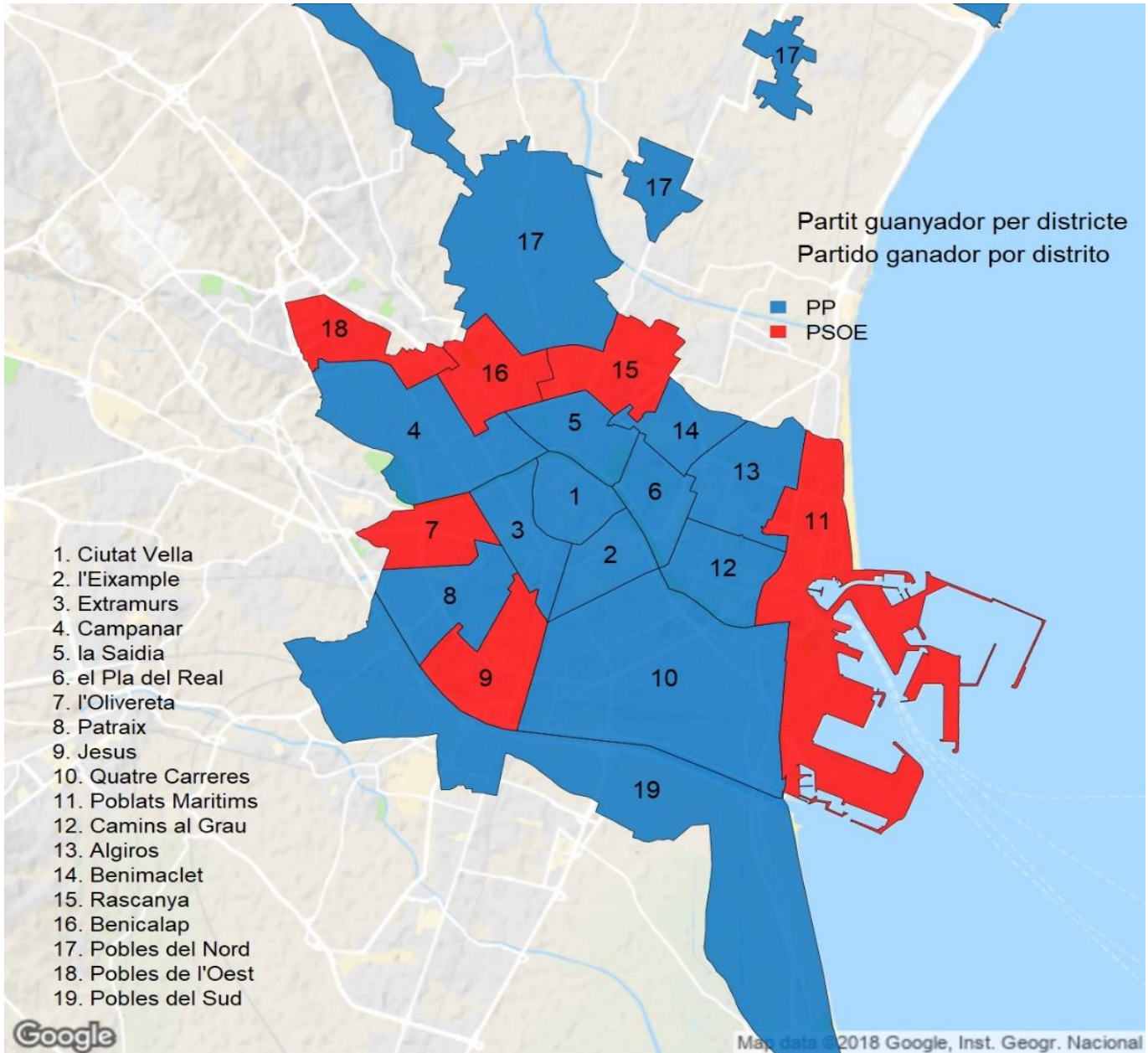

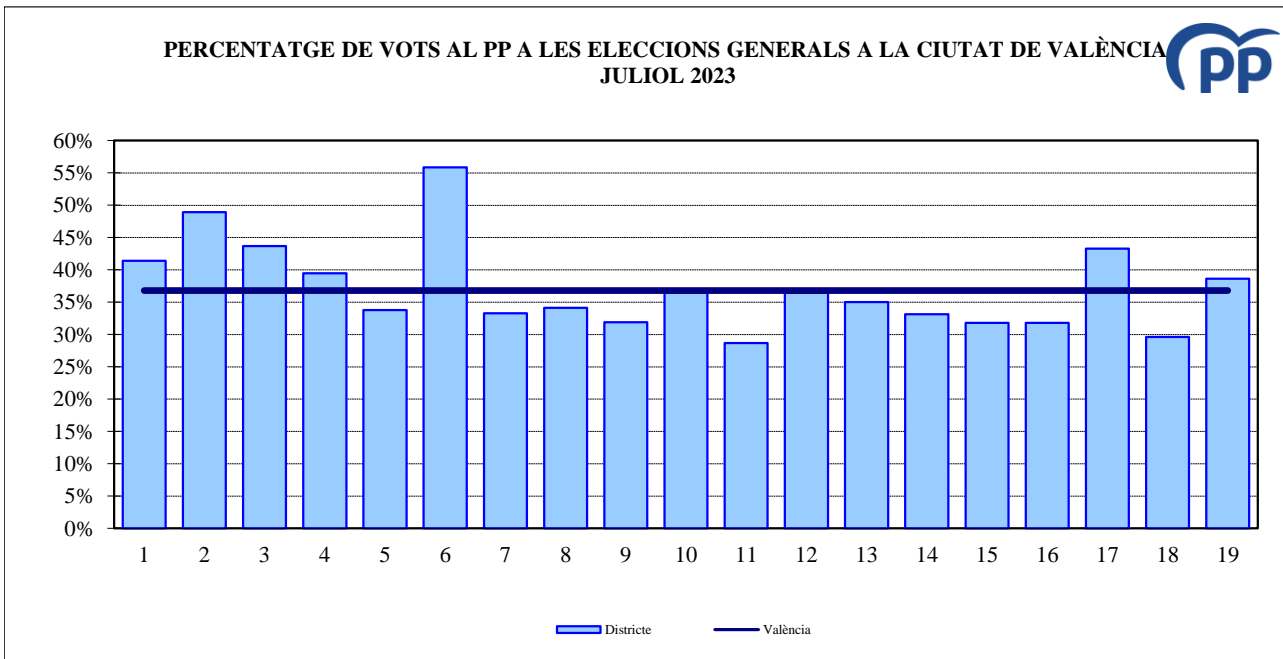
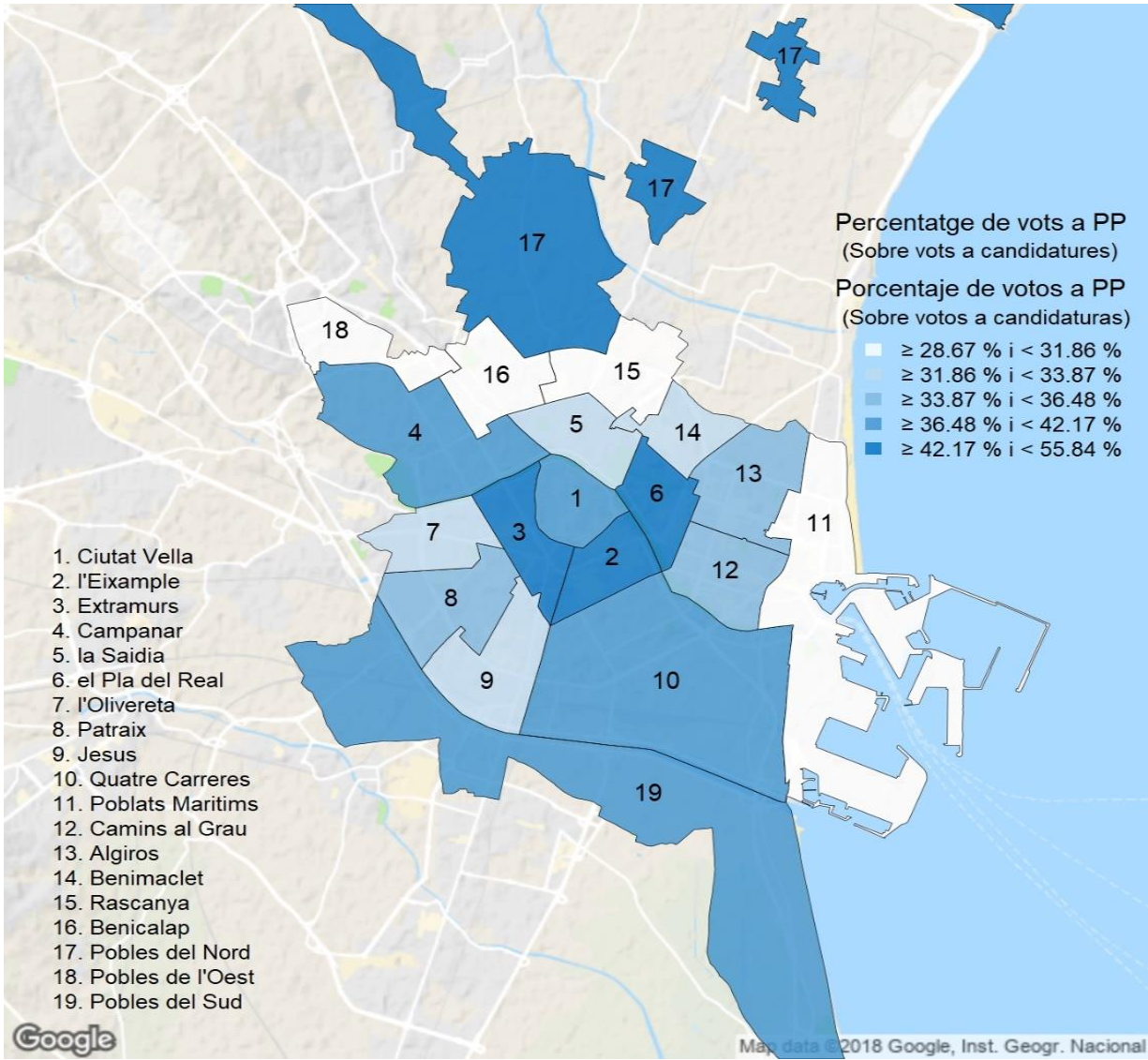

Nota: Percentatges respecte a vots a candidatures.

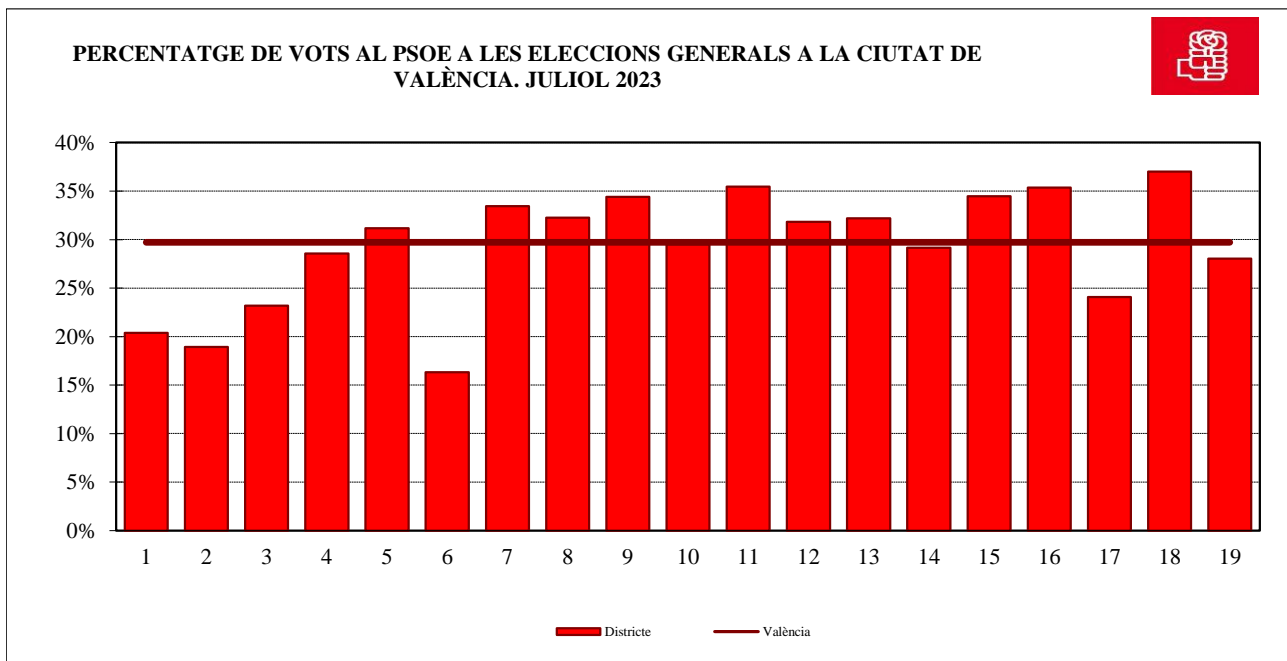
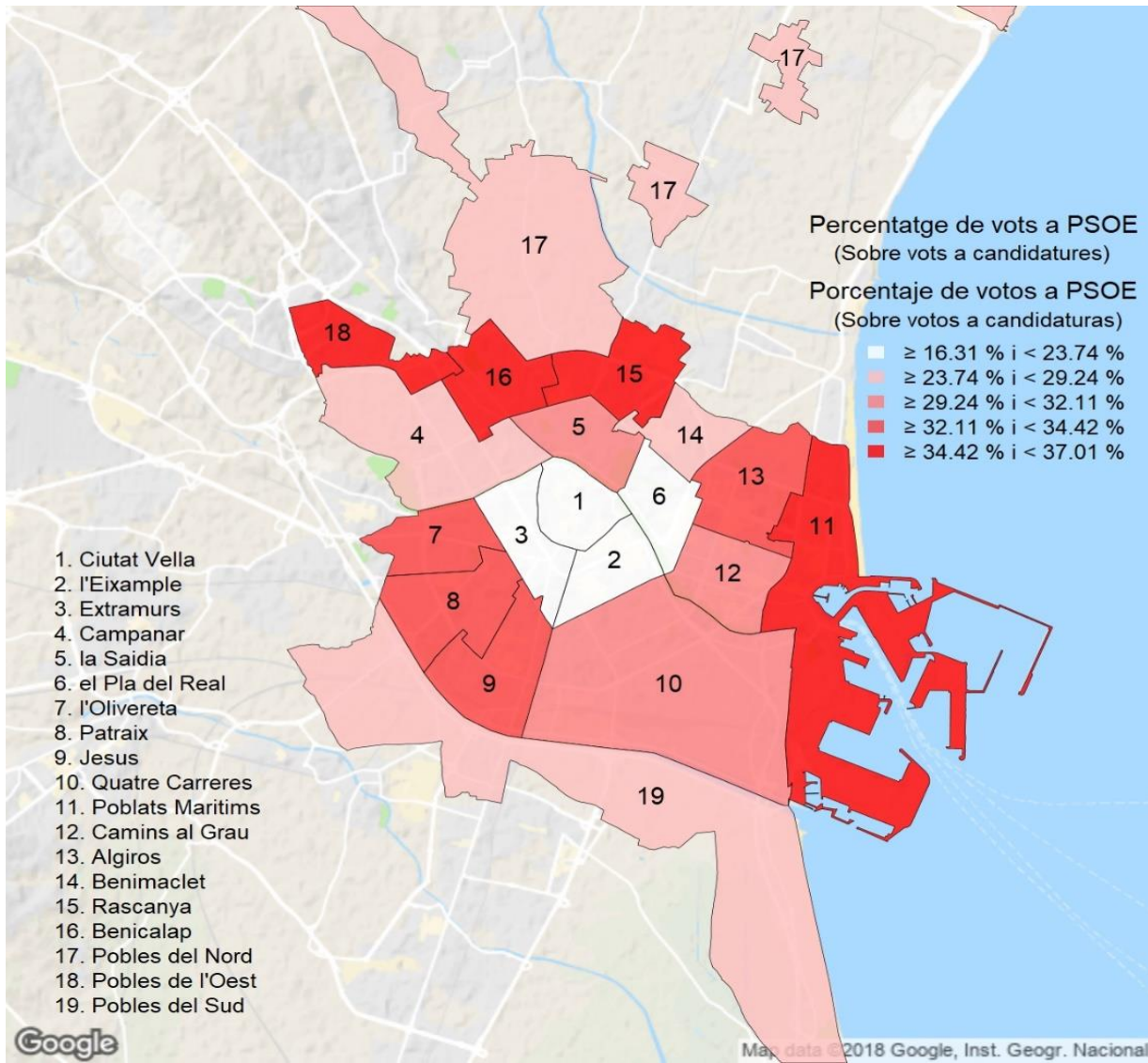

Nota: Percentatges respecte a vots a candidatures.

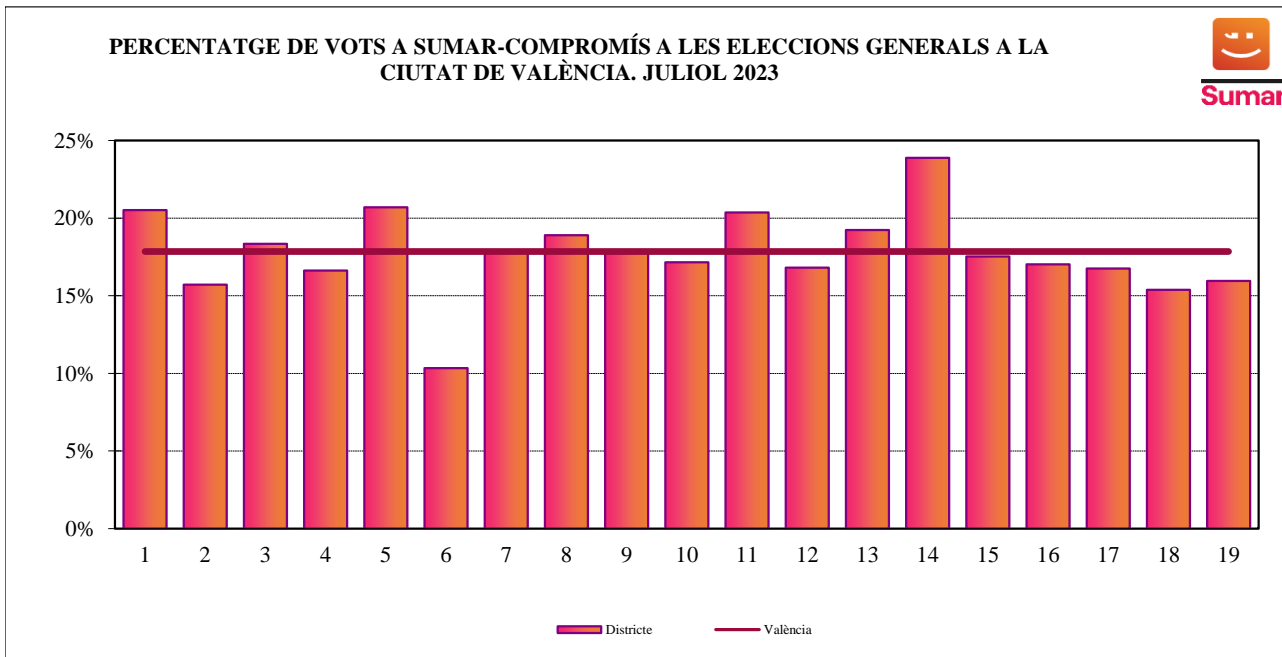
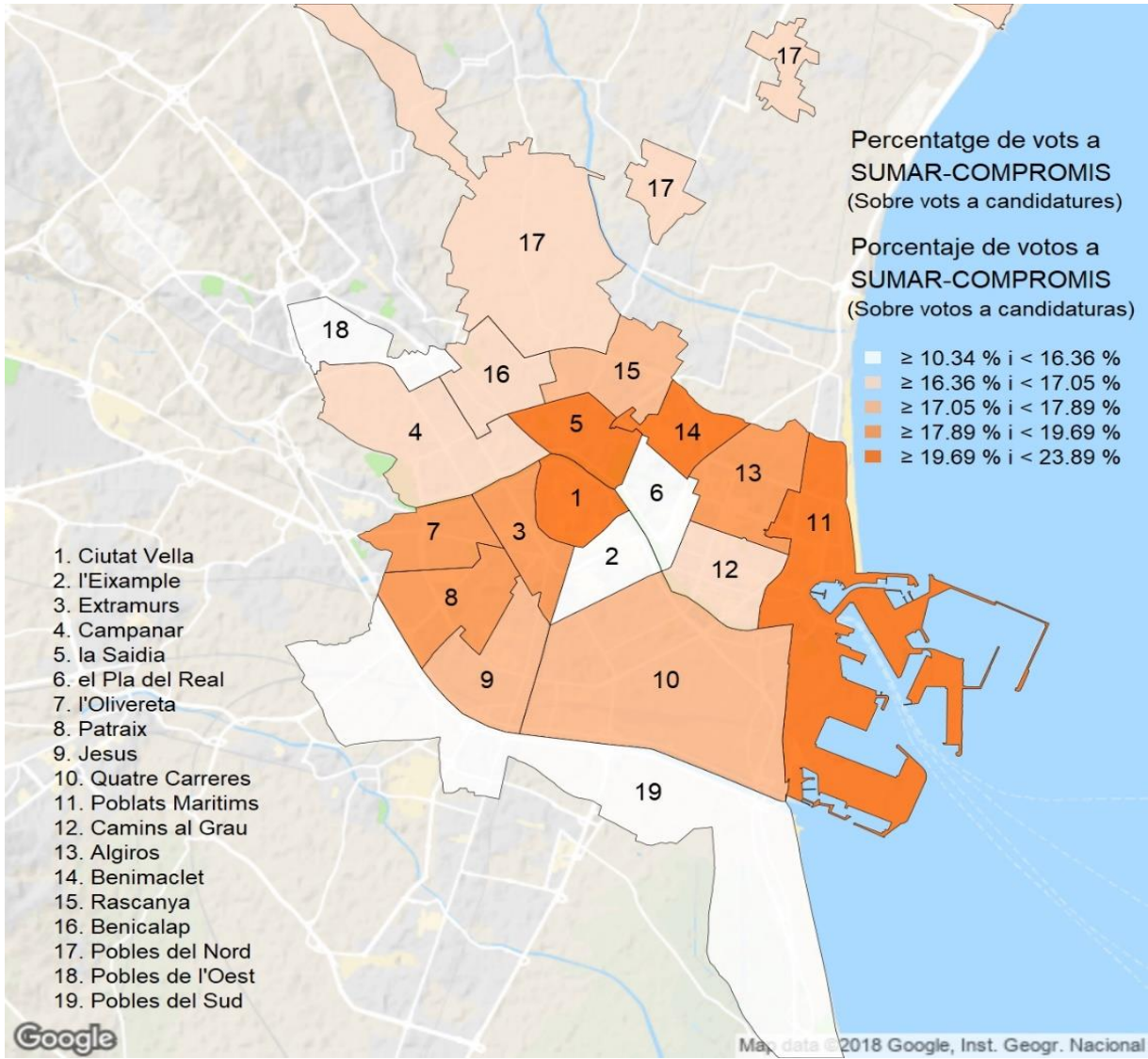

Nota: Percentatges respecte a vots a candidatures.

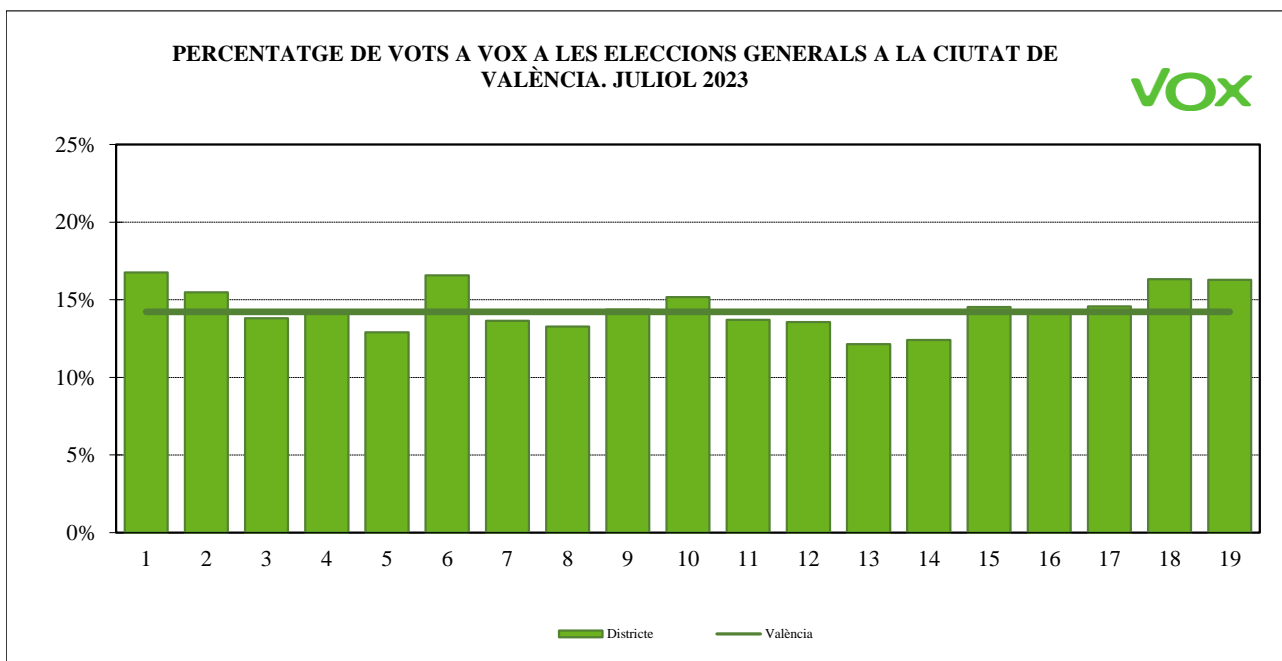
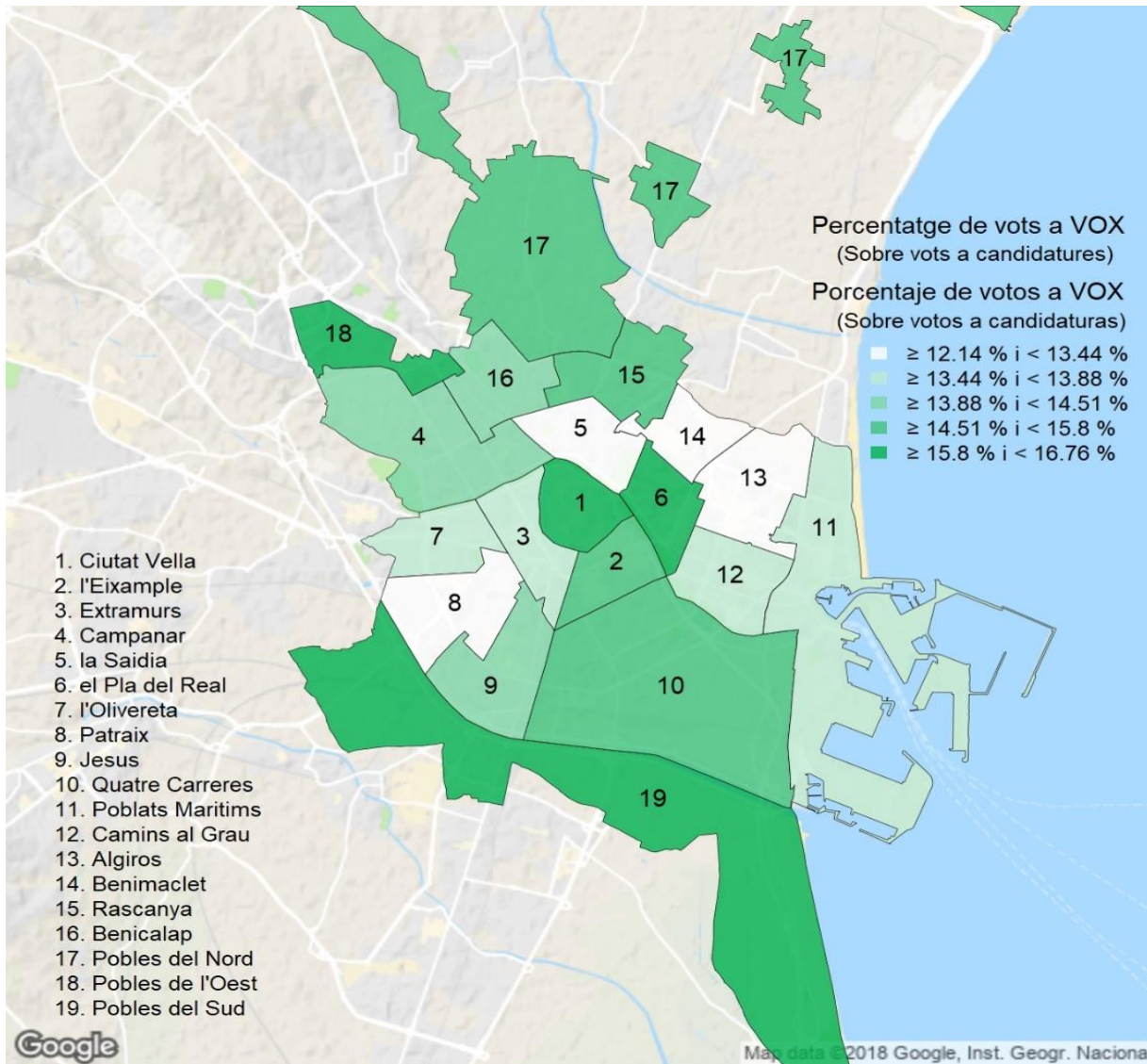

Nota: Percentatges respecte a vots a candidatures.

4. Resultats a la ciutat de València per Barri

4. Resultados en la ciudad de València por Barrio

4.1. Cens electoral i percentatge d'abstenció a les Eleccions Generals de juliol de 2023 i comparació amb novembre de 2019

4.1. Censo electoral y porcentaje de abstención en las Elecciones Generales de julio de 2023 y comparación con noviembre de 2019

	Cens		% abstenció	
	23/07/2023	10/11/2019	23/07/2023	10/11/2019
València	576.218	582.285	24,1%	24,9%
1. Ciutat Vella	1.1. la Seu	2.042	2.102	20,2%
	1.2. la Xerea	2.843	2.873	17,3%
	1.3. el Carme	4.515	4.561	23,4%
	1.4. el Pilar	3.059	3.164	23,6%
	1.5. el Mercat	2.457	2.480	20,7%
	1.6. Sant Francesc	4.068	4.151	16,8%
2. l'Eixample	2.1. Russafa	18.090	17.409	23,5%
	2.2. el Pla del Remei	5.409	5.531	12,1%
	2.3. la Gran Via	8.936	9.071	15,5%
3. Extramurs	3.1. el Botànic	4.628	4.852	21,5%
	3.2. la Roqueta	3.087	3.086	22,5%
	3.3. la Petxina	11.176	11.480	18,8%
	3.4. Arrancapins	17.079	17.319	18,1%
4. Campanar	4.1. Campanar	8.820	9.070	19,5%
	4.2. les Tendetes	3.689	3.759	25,2%
	4.3. el Calvari	3.100	3.269	32,8%
	4.4. Sant Pau	12.040	11.355	18,9%
5. la Saïdia	5.1. Marxalenes	7.667	7.821	26,1%
	5.2. Morvedre	7.312	7.497	22,9%
	5.3. Trinitat	5.604	5.748	22,2%
	5.4. Tormos	5.838	6.070	27,6%
	5.5. Sant Antoni	7.293	7.452	22,1%
6. el Pla del Real	6.1. Exposició	5.112	5.184	14,7%
	6.2. Mestalla	10.576	10.793	17,5%
	6.3. Jaume Roig	4.813	4.918	14,2%
	6.4. Ciutat Universitària	2.011	2.007	15,7%
7. l'Olivereta	7.1. Nou Moles	19.085	18.934	29,0%
	7.2. Soternes	3.453	3.555	28,0%
	7.3. Tres Forques	5.605	5.932	34,5%
	7.4. la Fontsanta	2.156	2.281	39,5%
	7.5. la Llum	3.799	3.936	22,7%
8. Patraix	8.1. Patraix	18.140	18.563	22,3%
	8.2. Sant Isidre	8.111	7.766	23,0%
	8.3. Vara de Quart	7.971	8.421	22,0%
	8.4. el Safranar	7.641	7.072	19,2%
	8.5. Favara	2.647	2.656	24,4%
9. Jesús	9.1. la Raiosa	10.518	10.773	24,7%
	9.2. l'Hort de Senabre	12.357	12.702	24,7%
	9.3. la Creu Coberta	4.447	4.608	24,2%
	9.4. Sant Marcel·lí	7.402	7.623	27,0%
	9.5. Camí Real	2.722	2.701	26,3%

(Continuació)		Cens		% abstenció	
		23/07/2023	10/11/2019	23/07/2023	10/11/2019
10. Quatre Carreres	10.1. Montolivet	13.339	13.822	26,7%	27,6%
	10.2. en Corts	8.162	8.374	28,5%	29,2%
	10.3. Malilla	17.667	16.775	22,5%	23,3%
	10.4. la Fonteta de Sant Lluís	2.205	2.208	32,6%	34,8%
	10.5. na Rovella	5.198	5.698	39,7%	40,7%
	10.6. la Punta	2.061	1.889	27,0%	31,1%
	10.7. Ciutat de les Arts i de les Ciències	5.570	4.937	19,6%	20,0%
11. Poblatz Marítims	11.1. el Grau	6.440	6.498	27,9%	28,9%
	11.2. el Cabanyal-el Canyamellar	13.406	14.036	29,6%	33,1%
	11.3. la Malva-rosa	9.359	9.762	29,2%	31,3%
	11.4. Beteró	5.969	6.084	24,1%	26,8%
	11.5. Natzaret	4.013	4.136	36,4%	37,9%
12. Camins al Grau	12.1. Aiora	17.403	17.904	26,5%	27,3%
	12.2. Albors	6.350	6.545	23,3%	24,2%
	12.3. la Creu del Grau	10.161	10.381	27,2%	27,0%
	12.4. Camí Fondo	3.124	3.175	25,4%	27,3%
	12.5. Penya-roja	8.731	8.104	17,0%	18,6%
13. Algirós	13.1. l'Illa Perduda	6.475	6.766	24,2%	24,2%
	13.2. Ciutat Jardí	8.930	9.287	20,6%	20,1%
	13.3. l'Amistat	4.901	5.135	25,2%	26,6%
	13.4. la Bega Baixa	4.281	4.458	17,6%	18,6%
	13.5. la Carrasca	2.599	2.667	18,2%	18,9%
14. Benimaclet	14.1. Benimaclet	17.055	17.525	21,2%	23,1%
	14.2. Camí de Vera	4.256	4.425	19,9%	20,3%
15. Rascanya	15.1. Orriols	10.005	10.354	34,6%	34,0%
	15.2. Torrefiel	17.866	18.483	29,8%	30,7%
	15.3. Sant Llorenç	8.181	7.775	16,4%	17,6%
16. Benicalap	16.1. Benicalap	29.755	29.185	26,8%	27,0%
	16.2. Ciutat Fallera	4.002	4.107	34,3%	33,0%
17. Pobles del Nord	17.1. Benifaraig	815	805	19,8%	23,7%
	17.2. Poble Nou	699	683	33,9%	32,2%
	17.3. Carpesa	959	966	19,5%	23,8%
	17.4.+17.5. les Cases de Bàrcena- Mauella	313	311	27,2%	34,4%
	17.6. Massarrojos	1.910	1.710	18,1%	18,9%
	17.7. Borbotó	587	567	21,6%	24,3%
	18. Pobles de l'Oest	18.1. Benimàmet	9.650	9.650	29,3%
18.2. Beniferri		843	827	15,8%	19,1%
19. Pobles del Sud	19.1. el Forn d'Alcedo	941	952	27,0%	30,8%
	19.2. Castellar-l'Oliveral	5.226	5.265	24,7%	27,8%
	19.3. Pinedo	2.001	2.008	25,1%	27,4%
	19.4. el Saler	1.337	1.311	21,9%	23,0%
	19.5. el Palmar	607	633	17,8%	15,8%
	19.6. el Perellonet	1.143	1.085	23,3%	26,3%
	19.7. + 19.8. la Torre - Faitanar	4.405	4.472	32,6%	33,7%

4.2. Vots a candidatures a les Eleccions Generals de juliol de 2023 i comparació amb les de novembre de 2019.

4.2. Votos a candidaturas en las Elecciones Generales de julio de 2023 y comparación con las de noviembre de 2019.

	Vots a candidatures		PP		PSOE		
	23/07/2023	10/11/2019	23/07/2023	10/11/2019	23/07/2023	10/11/2019	
València	430.516	431.107	158.522	106.191	127.884	107.785	
1.1. la Seu	1.609	1.614	661	487	323	287	
1.2. la Xerea	2.320	2.286	1.284	952	303	301	
1. Ciutat Vella	1.3. el Carme	3.416	3.396	954	674	970	730
1.4. el Pilar	2.308	2.369	730	510	607	484	
1.5. el Mercat	1.922	1.920	714	508	417	339	
1.6. Sant Francesc	3.350	3.330	1.838	1.448	420	351	
2.1. Russafa	13.626	13.707	5.371	3.705	3.322	2.706	
2. l'Eixample	2.2. el Pla del Remei	4.728	4.726	3.059	2.339	402	390
2.3. la Gran Via	7.461	7.483	4.196	3.062	1.163	1.019	
3.1. el Botànic	3.578	3.729	1.367	1.038	850	713	
3. Extramurs	3.2. la Roqueta	2.362	2.322	996	747	561	428
3.3. la Petxina	8.941	9.055	3.727	2.685	2.172	1.753	
3.4. Arrancapins	13.776	13.812	6.430	4.576	3.066	2.571	
4.1. Campanar	6.986	7.109	2.656	1.798	2.049	1.730	
4. Campanar	4.2. les Tendetes	2.710	2.793	894	666	903	762
4.3. el Calvari	2.042	2.184	574	447	818	727	
4.4. Sant Pau	9.603	8.918	4.303	2.333	2.327	1.877	
5.1. Marxalenes	5.587	5.774	1.825	1.366	1.857	1.674	
5.2. Morvedre	5.568	5.521	1.959	1.441	1.646	1.340	
5. la Saïdia	5.3. Trinitat	4.310	4.384	1.507	1.148	1.273	1.054
5.4. Tormos	4.152	4.254	1.245	820	1.433	1.207	
5.5. Sant Antoni	5.583	5.570	1.982	1.363	1.650	1.399	
6.1. Exposició	4.307	4.273	2.664	1.993	477	469	
6.2. Mestalla	8.586	8.604	4.320	2.993	1.738	1.587	
6.3. Jaume Roig	4.083	4.055	2.520	1.864	521	518	
6.4. Ciutat Universitària	1.676	1.663	912	676	307	270	
7.1. Nou Moles	13.294	13.711	4.564	3.273	4.289	3.779	
7.2. Soternes	2.452	2.530	844	611	810	720	
7.3. Tres Forques	3.627	3.924	1.118	826	1.291	1.162	
7.4. la Fontsanta	1.287	1.340	316	229	528	450	
7.5. la Llum	2.880	2.958	993	647	957	813	
8.1. Patraix	13.871	14.181	5.078	3.522	4.165	3.505	
8.2. Sant Isidre	6.127	5.809	1.901	997	2.146	1.700	
8.3. Vara de Quart	6.118	6.419	2.049	1.390	2.064	1.761	
8.4. el Safranar	6.072	5.539	2.035	1.130	1.984	1.515	
8.5. Favara	1.975	1.948	604	381	657	554	
9.1. la Raiosa	7.769	8.006	2.795	2.042	2.257	1.917	
9.2. l'Hort de Senabre	9.144	9.389	2.852	1.829	3.393	2.902	
9.3. la Creu Coberta	3.309	3.422	1.028	661	1.179	995	
9.4. Sant Marcel·lí	5.314	5.509	1.460	1.006	2.024	1.860	
9.5. Camí Real	1.976	1.941	639	340	611	518	

(Continuació)	SUMAR- COMPROMÍS 23/07/2023	PODEMOS EUPV 10/11/2019	MÉS COMPROMÍ	VOX		Altres		
				23/07/2023	10/11/2019	23/07/2023	10/11/2019	
València	76.880	59.640	39.013	61.250	72.817	5.980	45.661	
1. Ciutat Vella	1.1. la Seu	367	226	206	241	275	17	133
	1.2. la Xerea	225	143	128	494	554	14	208
	1.3. el Carne	1.092	701	564	357	412	43	315
	1.4. el Pilar	623	413	356	322	387	26	219
	1.5. el Mercat	465	295	281	305	336	21	161
	1.6. Sant Francesc	291	156	210	783	866	18	299
2. l'Eixample	2.1. Russafa	3.134	1.985	1.700	1.638	2.210	161	1.401
	2.2. el Pla del Remei	216	131	157	1.029	1.257	22	452
	2.3. la Gran Via	707	501	510	1.329	1.542	66	849
3. Extramurs	3.1. el Botànic	889	541	513	438	556	34	368
	3.2. la Roqueta	440	274	207	337	427	28	239
	3.3. la Petxina	1.750	1.142	961	1.208	1.552	84	962
	3.4. Arrancapins	2.179	1.428	1.309	1.975	2.432	126	1.496
4. Campanar	4.1. Campanar	1.277	935	769	932	1.116	72	761
	4.2. les Tendetes	529	447	288	355	395	29	235
	4.3. el Calvari	364	350	142	237	302	49	216
	4.4. Sant Pau	1.378	973	698	1.496	1.764	99	1.273
5. la Saïdia	5.1. Marxalenes	1.092	852	509	753	850	60	523
	5.2. Morvedre	1.227	851	572	669	761	67	556
	5.3. Trinitat	975	702	476	494	575	61	429
	5.4. Tormos	824	722	384	576	671	74	450
	5.5. Sant Antoni	1.099	778	545	760	917	92	568
6. el Pla del Real	6.1. Exposició	290	181	194	840	942	36	494
	6.2. Mestalla	1.154	721	637	1.284	1.671	90	995
	6.3. Jaume Roig	307	179	197	709	858	26	439
	6.4. Ciutat Universitària	177	102	103	257	293	23	219
7. l'Olivereta	7.1. Nou Moles	2.503	1.954	1.142	1.720	2.143	218	1.420
	7.2. Soternes	420	369	173	339	389	39	268
	7.3. Tres Forques	630	653	249	509	664	79	370
	7.4. la Font Santa	200	219	66	219	261	24	115
	7.5. la Llum	466	427	251	427	495	37	325
8. Patraix	8.1. Patraix	2.678	2.059	1.408	1.769	2.268	181	1.419
	8.2. Sant Isidre	1.098	889	512	867	1.036	115	675
	8.3. Vara de Quart	1.101	1.056	585	830	1.017	74	610
	8.4. el Safranar	1.170	788	592	798	872	85	642
	8.5. Favara	411	279	159	272	271	31	304
9. Jesús	9.1. la Raiosa	1.450	1.095	761	1.160	1.405	107	786
	9.2. l'Hort de Senabre	1.598	1.417	761	1.167	1.435	134	1.045
	9.3. la Creu Coberta	574	505	343	470	568	58	350
	9.4. Sant Marcel·lí	937	807	450	785	872	108	514
	9.5. Camí Real	324	291	166	370	412	32	214

(Continuació)		Vots a candidatures		PP		PSOE	
		23/07/2023	10/11/2019	23/07/2023	10/11/2019	23/07/2023	10/11/2019
10. Quatre Carreres	10.1. Montolivet	9.650	9.862	3.757	2.700	2.691	2.277
	10.2. en Corts	5.732	5.855	2.039	1.400	1.754	1.482
	10.3. Malilla	13.482	12.681	4.581	2.609	4.236	3.447
	10.4. la Fonteta de Sant Lluís	1.465	1.429	515	332	446	334
	10.5. na Rovella	3.084	3.335	850	629	1.107	1.042
	10.6. la Punta	1.480	1.283	543	308	404	258
	10.7. Ciutat de les Arts i de les Ciències	4.412	3.901	2.058	1.079	971	765
11. Poblat Marítims	11.1. el Grau	4.576	4.569	1.369	825	1.604	1.304
	11.2. el Cabanyal-el Canyamela	9.292	9.276	2.692	1.814	3.173	2.503
	11.3. la Malva-rosa	6.546	6.610	1.724	1.066	2.442	2.003
	11.4. Beteró	4.467	4.386	1.347	803	1.627	1.258
	11.5. Natzaret	2.508	2.526	720	463	865	751
12. Camins al Grau	12.1. Aiora	12.602	12.837	3.761	2.345	4.638	3.844
	12.2. Albors	4.787	4.909	1.750	1.244	1.541	1.283
	12.3. la Creu del Grau	7.288	7.473	2.177	1.394	2.695	2.319
	12.4. Camí Fondo	2.292	2.273	856	547	677	565
	12.5. Penya-roja	7.143	6.517	3.886	2.202	1.305	1.072
13. Algirós	13.1. l'Illa Perduda	4.831	5.060	1.484	928	1.777	1.540
	13.2. Ciutat Jardí	6.985	7.342	2.418	1.702	2.317	2.026
	13.3. l'Amistat	3.599	3.702	1.254	930	1.184	1.035
	13.4. la Bega Baixa	3.479	3.577	1.402	1.014	883	743
	13.5. la Carrasca	2.101	2.133	794	498	596	524
14. Benimaclet	14.1. Benimaclet	13.240	13.267	4.500	3.170	3.740	3.204
	14.2. Camí de Vera	3.354	3.464	999	633	1.100	919
15. Rascanya	15.1. Orriols	6.433	6.725	1.759	1.280	2.448	2.250
	15.2. Torrefiel	12.341	12.613	3.669	2.385	4.464	3.902
	15.3. Sant Llorenç	6.720	6.289	2.681	1.542	1.874	1.474
16. Benicalap	16.1. Benicalap	21.437	20.961	7.010	4.193	7.454	6.236
	16.2. Ciutat Fallera	2.592	2.714	634	419	1.045	898
17. Pobles del Nord	17.1. Benifaraig	642	603	257	144	166	123
	17.2. Poble Nou	452	455	185	151	112	90
	17.3. Carpesa	761	725	277	181	222	180
	17.4.+5. les Cases de Bàrcena-Mauella	223	199	77	54	66	56
	17.6. Massarrojos	1.543	1.364	756	433	309	255
	17.7. Borbotó	455	414	213	132	107	84
	18. Pobles de l'Oest	18.1. Benimàmet	6.719	6.602	1.914	1.154	2.570
18.2. Beniferri		698	662	283	150	175	145
19. Pobles del Sud	19.1. el Forn d'Alcedo	681	650	213	137	235	175
	19.2. Castellar-l'Oliveral	3.852	3.724	1.743	1.131	913	742
	19.3. Pinedo	1.484	1.433	594	384	375	313
	19.4. el Saler	1.028	998	364	191	279	256
	19.5. el Palmar	484	520	199	176	130	137
	19.6. el Perellonet	856	793	361	239	201	175
	19.7.+8. la Torre-Faitanar	2.915	2.919	893	557	1.036	835

(Continuació)		SUMAR-	PODEMOS	MÉS	VOX		Altres	
		COMPROMÍS	EUPV	COMPROMÍS	23/07/2023	10/11/2019	23/07/2023	10/11/2019
		23/07/2023	10/11/2019					
10. Quatre Carreres	10.1. Montolivet	1.598	1.255	875	1.466	1.773	138	982
	10.2. en Corts	1.056	811	587	779	951	104	624
	10.3. Malilla	2.541	1.939	1.145	1.899	2.117	225	1.424
	10.4. la Fonteta de Sant Lluís	220	194	105	256	285	28	179
	10.5. na Rovella	475	449	202	589	747	63	266
	10.6. la Punta	250	196	101	262	297	21	123
	10.7. Ciutat de les Arts i de les Ciències	604	365	340	711	786	68	566
11. Poblatos Marítims	11.1. el Grau	882	778	431	637	749	84	482
	11.2. el Cabanyal-el Canyamellar	2.003	1.611	935	1.253	1.491	171	922
	11.3. la Malva-rosa	1.368	1.331	521	896	1.038	116	651
	11.4. Beteró	930	787	465	500	604	63	469
	11.5. Natzaret	396	363	151	469	555	58	243
12. Camins al Grau	12.1. Aiora	2.511	2.163	1.237	1.499	1.919	193	1.329
	12.2. Albors	818	704	418	623	779	55	481
	12.3. la Creu del Grau	1.315	1.194	590	974	1.190	127	786
	12.4. Camí Fondo	403	345	198	322	377	34	241
	12.5. Penya-roja	688	409	481	1.206	1.404	58	949
13. Algirós	13.1. l'Illa Perduda	943	889	470	566	702	61	531
	13.2. Ciutat Jardí	1.325	1.156	754	803	970	122	734
	13.3. l'Amistat	673	486	362	436	558	52	331
	13.4. la Bega Baixa	662	512	365	486	576	46	367
	13.5. la Carrasca	436	263	269	258	328	17	251
14. Benimaclet	14.1. Benimaclet	3.104	2.175	1.431	1.704	1.971	192	1.316
	14.2. Camí de Vera	860	656	432	356	455	39	369
15. Rascanya	15.1. Orriols	1.121	1.075	448	975	1.086	130	586
	15.2. Torrefiel	2.170	1.975	965	1.826	1.977	212	1.409
	15.3. Sant Llorenç	1.179	732	672	906	1.006	80	863
16. Benicalap	16.1. Benicalap	3.635	3.024	1.614	3.025	3.558	313	2.336
	16.2. Ciutat Fallera	456	471	201	403	458	54	267
17. Pobles del Nord	17.1. Benifaraig	117	62	85	88	114	14	75
	17.2. Poble Nou	81	56	42	70	77	4	39
	17.3. Carpesa	158	96	102	95	96	9	70
	17.4.+5. les Cases de Bàrcena- Mauella	43	24	25	33	27	4	13
	17.6. Massarrojos	235	139	139	228	245	15	153
	17.7. Borbotó	49	42	35	80	88	6	33
	18. Pobles de l'Oest	18.1. Benimàmet	1.052	1.019	459	1.072	1.203	111
18.2. Beniferri		89	83	60	139	129	12	95
19. Pobles del Sud	19.1. el Forn d'Alcedo	101	92	50	126	144	6	52
	19.2. Castellar-l'Oliveral	545	356	360	612	720	39	415
	19.3. Pinedo	210	126	143	290	333	15	134
	19.4. el Saler	237	165	120	136	153	12	113
	19.5. el Palmar	94	27	74	59	66	2	40
	19.6. el Perellonet	136	85	46	151	164	7	84
	19.7.+8. la Torre-Faitanar	480	423	274	466	522	40	308

4.3. Percentatge de vots a candidatures a les Elec. Generals de juliol de 2023 i comparació amb les de novembre de 2019

4.3. Porcentaje de votos a candidaturas en las Elec. Generales de julio de 2023 y comparación con las de noviembre de 2019

	Vots a candidatures		PP		PSOE	
	23/07/2023	10/11/2019	23/07/2023	10/11/2019	23/07/2023	10/11/2019
València	430.516	431.107	36,8%	24,6%	29,7%	25,0%
1.1. la Seu	1.609	1.614	41,1%	30,2%	20,1%	17,8%
1.2. la Xerea	2.320	2.286	55,3%	41,6%	13,1%	13,2%
1. Ciutat Vella						
1.3. el Carme	3.416	3.396	27,9%	19,8%	28,4%	21,5%
1.4. el Pilar	2.308	2.369	31,6%	21,5%	26,3%	20,4%
1.5. el Mercat	1.922	1.920	37,1%	26,5%	21,7%	17,7%
1.6. Sant Francesc	3.350	3.330	54,9%	43,5%	12,5%	10,5%
2. l'Eixample						
2.1. Russafa	13.626	13.707	39,4%	27,0%	24,4%	19,7%
2.2. el Pla del Remei	4.728	4.726	64,7%	49,5%	8,5%	8,3%
2.3. la Gran Via	7.461	7.483	56,2%	40,9%	15,6%	13,6%
3. Extramurs						
3.1. el Botànic	3.578	3.729	38,2%	27,8%	23,8%	19,1%
3.2. la Roqueta	2.362	2.322	42,2%	32,2%	23,8%	18,4%
3.3. la Petxina	8.941	9.055	41,7%	29,7%	24,3%	19,4%
3.4. Arrancapins	13.776	13.812	46,7%	33,1%	22,3%	18,6%
4. Campanar						
4.1. Campanar	6.986	7.109	38,0%	25,3%	29,3%	24,3%
4.2. les Tendetes	2.710	2.793	33,0%	23,8%	33,3%	27,3%
4.3. el Calvari	2.042	2.184	28,1%	20,5%	40,1%	33,3%
4.4. Sant Pau	9.603	8.918	44,8%	26,2%	24,2%	21,0%
5. la Saïdia						
5.1. Marxalenes	5.587	5.774	32,7%	23,7%	33,2%	29,0%
5.2. Morvedre	5.568	5.521	35,2%	26,1%	29,6%	24,3%
5.3. Trinitat	4.310	4.384	35,0%	26,2%	29,5%	24,0%
5.4. Tormos	4.152	4.254	30,0%	19,3%	34,5%	28,4%
5.5. Sant Antoni	5.583	5.570	35,5%	24,5%	29,6%	25,1%
6. el Pla del Real						
6.1. Exposició	4.307	4.273	61,9%	46,6%	11,1%	11,0%
6.2. Mestalla	8.586	8.604	50,3%	34,8%	20,2%	18,4%
6.3. Jaume Roig	4.083	4.055	61,7%	46,0%	12,8%	12,8%
6.4. Ciutat Universitària	1.676	1.663	54,4%	40,6%	18,3%	16,2%
7. l'Olivereta						
7.1. Nou Moles	13.294	13.711	34,3%	23,9%	32,3%	27,6%
7.2. Soternes	2.452	2.530	34,4%	24,2%	33,0%	28,5%
7.3. Tres Forques	3.627	3.924	30,8%	21,0%	35,6%	29,6%
7.4. la Fontsanta	1.287	1.340	24,6%	17,1%	41,0%	33,6%
7.5. la Llum	2.880	2.958	34,5%	21,9%	33,2%	27,5%
8. Patraix						
8.1. Patraix	13.871	14.181	36,6%	24,8%	30,0%	24,7%
8.2. Sant Isidre	6.127	5.809	31,0%	17,2%	35,0%	29,3%
8.3. Vara de Quart	6.118	6.419	33,5%	21,7%	33,7%	27,4%
8.4. el Safranar	6.072	5.539	33,5%	20,4%	32,7%	27,4%
8.5. Favara	1.975	1.948	30,6%	19,6%	33,3%	28,4%
9. Jesús						
9.1. la Raiosa	7.769	8.006	36,0%	25,5%	29,1%	23,9%
9.2. l'Hort de Senabre	9.144	9.389	31,2%	19,5%	37,1%	30,9%
9.3. la Creu Coberta	3.309	3.422	31,1%	19,3%	35,6%	29,1%
9.4. Sant Marcel·lí	5.314	5.509	27,5%	18,3%	38,1%	33,8%
9.5. Camí Real	1.976	1.941	32,3%	17,5%	30,9%	26,7%

(Continuació)	SUMAR- COMPROMÍS 23/07/2023	PODEMOS EUPV 10/11/2019	MÉS COMPROMÍS 10/11/2019	VOX		Altres	
				23/07/2023	10/11/2019	23/07/2023	10/11/2019
València	17,9%	13,8%	9,0%	14,2%	16,9%	1,4%	10,6%
1.1. la Seu	22,8%	14,0%	12,8%	15,0%	17,0%	1,1%	8,2%
1.2. la Xerea	9,7%	6,3%	5,6%	21,3%	24,2%	0,6%	9,1%
1. Ciutat Vella	32,0%	20,6%	16,6%	10,5%	12,1%	1,3%	9,3%
1.3. el Carme	27,0%	17,4%	15,0%	14,0%	16,3%	1,1%	9,2%
1.4. el Pilar	24,2%	15,4%	14,6%	15,9%	17,5%	1,1%	8,4%
1.5. el Mercat	8,7%	4,7%	6,3%	23,4%	26,0%	0,5%	9,0%
1.6. Sant Francesc	23,0%	14,5%	12,4%	12,0%	16,1%	1,2%	10,2%
2. l'Eixample	4,6%	2,8%	3,3%	21,8%	26,6%	0,5%	9,6%
2.1. Russafa	9,5%	6,7%	6,8%	17,8%	20,6%	0,9%	11,3%
2.2. el Pla del Remei	24,8%	14,5%	13,8%	12,2%	14,9%	1,0%	9,9%
2.3. la Gran Via	18,6%	11,8%	8,9%	14,3%	18,4%	1,2%	10,3%
3. Extramurs	19,6%	12,6%	10,6%	13,5%	17,1%	0,9%	10,6%
3.1. el Botànic	15,8%	10,3%	9,5%	14,3%	17,6%	0,9%	10,8%
3.2. la Roqueta	18,3%	13,2%	10,8%	13,3%	15,7%	1,0%	10,7%
3.3. la Petxina	19,5%	16,0%	10,3%	13,1%	14,1%	1,1%	8,4%
3.4. Arrancapins	17,8%	16,0%	6,5%	11,6%	13,8%	2,4%	9,9%
4. Campanar	14,3%	10,9%	7,8%	15,6%	19,8%	1,0%	14,3%
4.1. Campanar	19,5%	14,8%	8,8%	13,5%	14,7%	1,1%	9,1%
4.2. les Tendetes	22,0%	15,4%	10,4%	12,0%	13,8%	1,2%	10,1%
4.3. el Calvari	22,6%	16,0%	10,9%	11,5%	13,1%	1,4%	9,8%
4.4. Sant Pau	19,8%	17,0%	9,0%	13,9%	15,8%	1,8%	10,6%
5. la Saïdia	19,7%	14,0%	9,8%	13,6%	16,5%	1,6%	10,2%
5.1. Marxalenes	6,7%	4,2%	4,5%	19,5%	22,0%	0,8%	11,6%
5.2. Morvedre	13,4%	8,4%	7,4%	15,0%	19,4%	1,0%	11,6%
5.3. Trinitat	7,5%	4,4%	4,9%	17,4%	21,2%	0,6%	10,8%
5.4. Tormos	10,6%	6,1%	6,2%	15,3%	17,6%	1,4%	13,2%
5.5. Sant Antoni	18,8%	14,3%	8,3%	12,9%	15,6%	1,6%	10,4%
6. el Pla del Real	17,1%	14,6%	6,8%	13,8%	15,4%	1,6%	10,6%
6.1. Exposició	17,4%	16,6%	6,3%	14,0%	16,9%	2,2%	9,4%
6.2. Mestalla	15,5%	16,3%	4,9%	17,0%	19,5%	1,9%	8,6%
6.3. Jaume Roig	16,2%	14,4%	8,5%	14,8%	16,7%	1,3%	11,0%
6.4. Ciutat Universitària	19,3%	14,5%	9,9%	12,8%	16,0%	1,3%	10,0%
7. l'Olivereta	17,9%	15,3%	8,8%	14,2%	17,8%	1,9%	11,6%
7.1. Nou Moles	18,0%	16,5%	9,1%	13,6%	15,8%	1,2%	9,5%
7.2. Soternes	19,3%	14,2%	10,7%	13,1%	15,7%	1,4%	11,6%
7.3. Tres Forques	20,8%	14,3%	8,2%	13,8%	13,9%	1,6%	15,6%
7.4. la Fontsanta	18,7%	13,7%	9,5%	14,9%	17,5%	1,4%	9,8%
7.5. la Llum	17,5%	15,1%	8,1%	12,8%	15,3%	1,5%	11,1%
8. Patraix	17,3%	14,8%	10,0%	14,2%	16,6%	1,8%	10,2%
8.1. Patraix	17,6%	14,6%	8,2%	14,8%	15,8%	2,0%	9,3%
8.2. Sant Isidre	16,4%	15,0%	8,6%	18,7%	21,2%	1,6%	11,0%
8.3. Vara de Quart							
8.4. el Safranar							
8.5. Favara							
9. Jesús							
9.1. la Raiosa							
9.2. l'Hort de Senabre							
9.3. la Creu Coberta							
9.4. Sant Marcel·lí							
9.5. Camí Real							

(Continuació)		Vots a candidatures		PP		PSOE	
		23/07/2023	10/11/2019	23/07/2023	10/11/2019	23/07/2023	10/11/2019
10. Quatre Carreres	10.1. Montolivet	9.650	9.862	38,9%	27,4%	27,9%	23,1%
	10.2. en Corts	5.732	5.855	35,6%	23,9%	30,6%	25,3%
	10.3. Malilla	13.482	12.681	34,0%	20,6%	31,4%	27,2%
	10.4. la Fonteta de Sant Lluís	1.465	1.429	35,2%	23,2%	30,4%	23,4%
	10.5. na Rovella	3.084	3.335	27,6%	18,9%	35,9%	31,2%
	10.6. la Punta	1.480	1.283	36,7%	24,0%	27,3%	20,1%
	10.7. Ciutat de les Arts i de les Ciències	4.412	3.901	46,6%	27,7%	22,0%	19,6%
11. Poblat Marítims	11.1. el Grau	4.576	4.569	29,9%	18,1%	35,1%	28,5%
	11.2. el Cabanyal-el Canyamellar	9.292	9.276	29,0%	19,6%	34,1%	27,0%
	11.3. la Malva-rosa	6.546	6.610	26,3%	16,1%	37,3%	30,3%
	11.4. Beteró	4.467	4.386	30,2%	18,3%	36,4%	28,7%
	11.5. Natzaret	2.508	2.526	28,7%	18,3%	34,5%	29,7%
12. Camins al Grau	12.1. Aiora	12.602	12.837	29,8%	18,3%	36,8%	29,9%
	12.2. Albors	4.787	4.909	36,6%	25,3%	32,2%	26,1%
	12.3. la Creu del Grau	7.288	7.473	29,9%	18,7%	37,0%	31,0%
	12.4. Camí Fondo	2.292	2.273	37,3%	24,1%	29,5%	24,9%
	12.5. Penya-roja	7.143	6.517	54,4%	33,8%	18,3%	16,4%
13. Algirós	13.1. l'Illa Perduda	4.831	5.060	30,7%	18,3%	36,8%	30,4%
	13.2. Ciutat Jardí	6.985	7.342	34,6%	23,2%	33,2%	27,6%
	13.3. l'Amistat	3.599	3.702	34,8%	25,1%	32,9%	28,0%
	13.4. la Bega Baixa	3.479	3.577	40,3%	28,3%	25,4%	20,8%
	13.5. la Carrasca	2.101	2.133	37,8%	23,3%	28,4%	24,6%
14. Benimaclet	14.1. Benimaclet	13.240	13.267	34,0%	23,9%	28,2%	24,2%
	14.2. Camí de Vera	3.354	3.464	29,8%	18,3%	32,8%	26,5%
15. Rascanya	15.1. Orriols	6.433	6.725	27,3%	19,0%	38,1%	33,5%
	15.2. Torrefiel	12.341	12.613	29,7%	18,9%	36,2%	30,9%
	15.3. Sant Llorenç	6.720	6.289	39,9%	24,5%	27,9%	23,4%
16. Benicalap	16.1. Benicalap	21.437	20.961	32,7%	20,0%	34,8%	29,8%
	16.2. Ciutat Fallera	2.592	2.714	24,5%	15,4%	40,3%	33,1%
17. Pobles del Nord	17.1. Benifaraig	642	603	40,0%	23,9%	25,9%	20,4%
	17.2. Poble Nou	452	455	40,9%	33,2%	24,8%	19,8%
	17.3. Carpesa	761	725	36,4%	25,0%	29,2%	24,8%
	17.4.+5. les Cases de Bàrcena-Mauella	223	199	34,5%	27,1%	29,6%	28,1%
	17.6. Massarrojos	1.543	1.364	49,0%	31,7%	20,0%	18,7%
	17.7. Borbotó	455	414	46,8%	31,9%	23,5%	20,3%
	18. Pobles de l'Oest	18.1. Benimàmet	6.719	6.602	28,5%	17,5%	38,2%
18.2. Beniferri		698	662	40,5%	22,7%	25,1%	21,9%
19. Pobles del Sud	19.1. el Forn d'Alcedo	681	650	31,3%	21,1%	34,5%	26,9%
	19.2. Castellar-l'Oliveral	3.852	3.724	45,2%	30,4%	23,7%	19,9%
	19.3. Pinedo	1.484	1.433	40,0%	26,8%	25,3%	21,8%
	19.4. el Saler	1.028	998	35,4%	19,1%	27,1%	25,7%
	19.5. el Palmar	484	520	41,1%	33,8%	26,9%	26,3%
	19.6. el Perellonet	856	793	42,2%	30,1%	23,5%	22,1%
	19.7.+8. la Torre-Faitanar	2.915	2.919	30,6%	19,1%	35,5%	28,6%

(Continuació)	SUMAR- COMPROMÍ	PODEMOS EUPV	MÉS COMPROMÍS	VOX		Altres		
				23/07/2023	10/11/2019	23/07/2023	10/11/2019	
10. Quatre Carreres	10.1. Montolivet	16,6%	12,7%	8,9%	15,2%	18,0%	1,4%	10,0%
	10.2. en Corts	18,4%	13,9%	10,0%	13,6%	16,2%	1,8%	10,7%
	10.3. Malilla	18,8%	15,3%	9,0%	14,1%	16,7%	1,7%	11,2%
	10.4. la Fonteta de Sant Lluís	15,0%	13,6%	7,3%	17,5%	19,9%	1,9%	12,5%
	10.5. na Rovella	15,4%	13,5%	6,1%	19,1%	22,4%	2,0%	8,0%
	10.6. la Punta	16,9%	15,3%	7,9%	17,7%	23,1%	1,4%	9,6%
	10.7. Ciutat de les Arts i de les Ciències	13,7%	9,4%	8,7%	16,1%	20,1%	1,5%	14,5%
11. Poblat Marítims	11.1. el Grau	19,3%	17,0%	9,4%	13,9%	16,4%	1,8%	10,5%
	11.2. el Cabanyal-el Canyamellar	21,6%	17,4%	10,1%	13,5%	16,1%	1,8%	9,9%
	11.3. la Malva-rosa	20,9%	20,1%	7,9%	13,7%	15,7%	1,8%	9,8%
	11.4. Beteró	20,8%	17,9%	10,6%	11,2%	13,8%	1,4%	10,7%
	11.5. Natzaret	15,8%	14,4%	6,0%	18,7%	22,0%	2,3%	9,6%
12. Camins al Grau	12.1. Aiora	19,9%	16,8%	9,6%	11,9%	14,9%	1,5%	10,4%
	12.2. Albors	17,1%	14,3%	8,5%	13,0%	15,9%	1,1%	9,8%
	12.3. la Creu del Grau	18,0%	16,0%	7,9%	13,4%	15,9%	1,7%	10,5%
	12.4. Camí Fondo	17,6%	15,2%	8,7%	14,0%	16,6%	1,5%	10,6%
	12.5. Penya-roja	9,6%	6,3%	7,4%	16,9%	21,5%	0,8%	14,6%
13. Algirós	13.1. l'Illa Perduda	19,5%	17,6%	9,3%	11,7%	13,9%	1,3%	10,5%
	13.2. Ciutat Jardí	19,0%	15,7%	10,3%	11,5%	13,2%	1,7%	10,0%
	13.3. l'Amistat	18,7%	13,1%	9,8%	12,1%	15,1%	1,4%	8,9%
	13.4. la Bega Baixa	19,0%	14,3%	10,2%	14,0%	16,1%	1,3%	10,3%
	13.5. la Carrasca	20,8%	12,3%	12,6%	12,3%	15,4%	0,8%	11,8%
14. Benimaclet	14.1. Benimaclet	23,4%	16,4%	10,8%	12,9%	14,9%	1,5%	9,9%
	14.2. Camí de Vera	25,6%	18,9%	12,5%	10,6%	13,1%	1,2%	10,7%
15. Rascanya	15.1. Orriols	17,4%	16,0%	6,7%	15,2%	16,1%	2,0%	8,7%
	15.2. Torrefiel	17,6%	15,7%	7,7%	14,8%	15,7%	1,7%	11,2%
	15.3. Sant Llorenç	17,5%	11,6%	10,7%	13,5%	16,0%	1,2%	13,7%
16. Benicalap	16.1. Benicalap	17,0%	14,4%	7,7%	14,1%	17,0%	1,5%	11,1%
	16.2. Ciutat Fallera	17,6%	17,4%	7,4%	15,5%	16,9%	2,1%	9,8%
17. Pobles del Nord	17.1. Benifaraig	18,2%	10,3%	14,1%	13,7%	18,9%	2,2%	12,4%
	17.2. Poble Nou	17,9%	12,3%	9,2%	15,5%	16,9%	0,9%	8,6%
	17.3. Carpesa	20,8%	13,2%	14,1%	12,5%	13,2%	1,2%	9,7%
	17.4.+5. les Cases de Bàrcena- Mauella	19,3%	12,1%	12,6%	14,8%	13,6%	1,8%	6,5%
	17.6. Massarrojos	15,2%	10,2%	10,2%	14,8%	18,0%	1,0%	11,2%
	17.7. Borbotó	10,8%	10,1%	8,5%	17,6%	21,3%	1,3%	8,0%
	18. Pobles de l'Oest	18.1. Benimàmet	15,7%	15,4%	7,0%	16,0%	18,2%	1,7%
18.2. Beniferri	12,8%	12,5%	9,1%	19,9%	19,5%	1,7%	14,4%	
19. Pobles del Sud	19.1. el Forn d'Alcedo	14,8%	14,2%	7,7%	18,5%	22,2%	0,9%	8,0%
	19.2. Castellar-l'Oliveral	14,1%	9,6%	9,7%	15,9%	19,3%	1,0%	11,1%
	19.3. Pinedo	14,2%	8,8%	10,0%	19,5%	23,2%	1,0%	9,4%
	19.4. el Saler	23,1%	16,5%	12,0%	13,2%	15,3%	1,2%	11,3%
	19.5. el Palmar	19,4%	5,2%	14,2%	12,2%	12,7%	0,4%	7,7%
	19.6. el Perellonet	15,9%	10,7%	5,8%	17,6%	20,7%	0,8%	10,6%
	19.7.+8. la Torre-Faitanar	16,5%	14,5%	9,4%	16,0%	17,9%	1,4%	10,6%

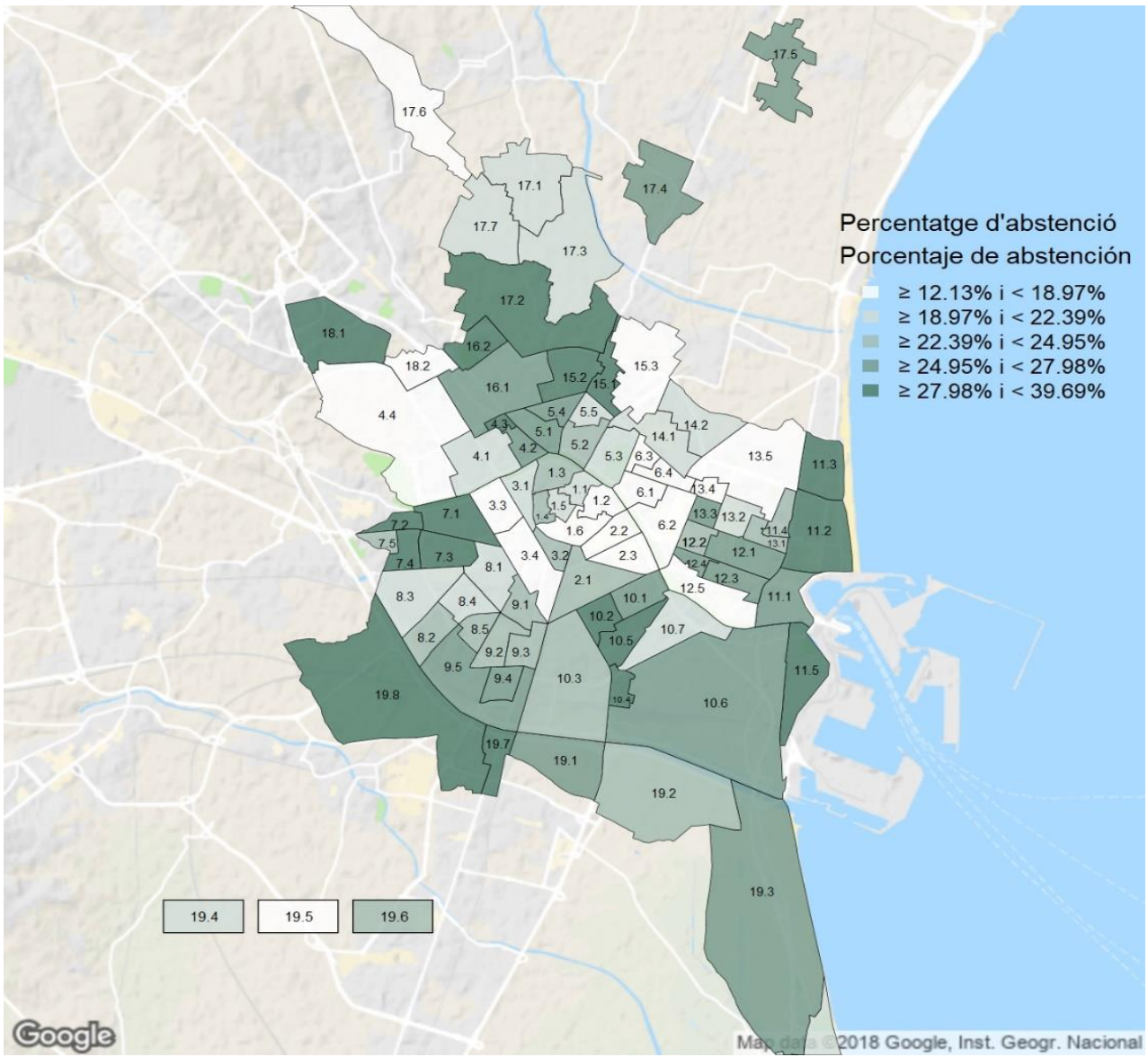

Nota: Els barris 17.4 i 17.5 compartixen secció i per tant es representen amb una única dada. El mateix ocorre amb el 19.7 i 19.8.

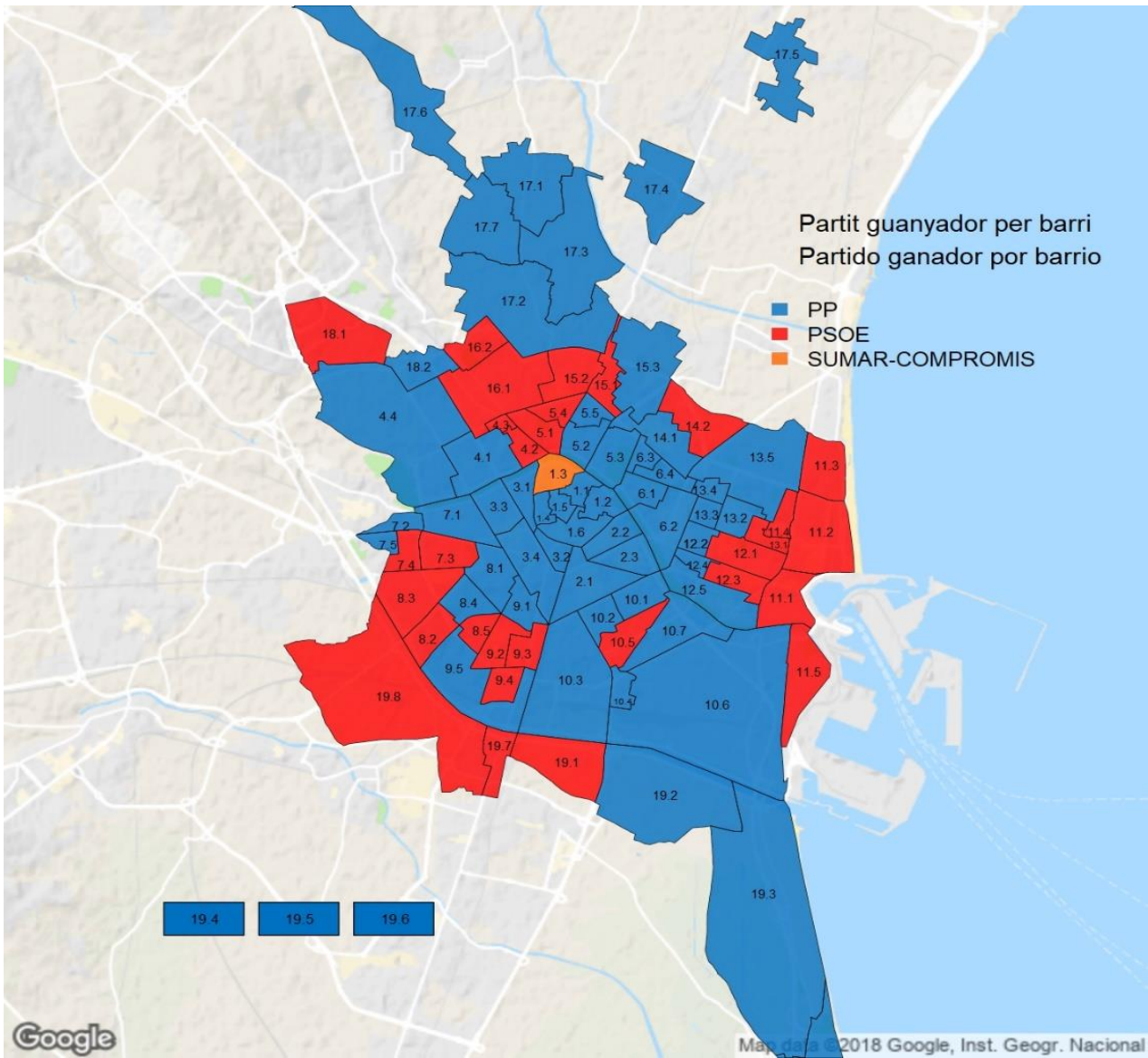

Nota: Els barris 17.4 i 17.5 compartixen secció i per tant es representen amb una única dada. El mateix ocorre amb el 19.7 i 19.8.

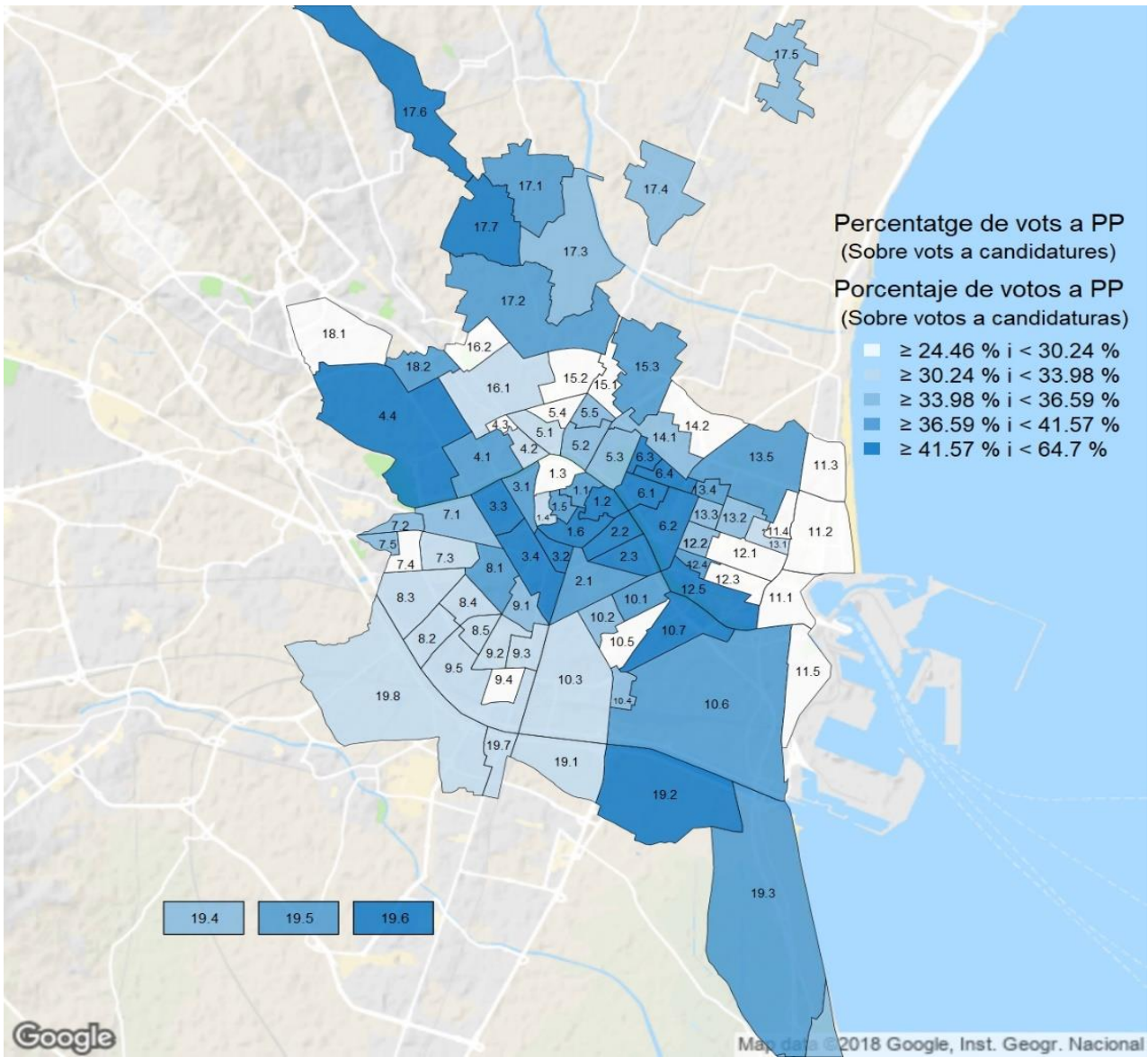

Nota: Els barris 17.4 i 17.5 compartixen secció i per tant es representen amb una única dada. El mateix ocorre amb el 19.7 i 19.8.

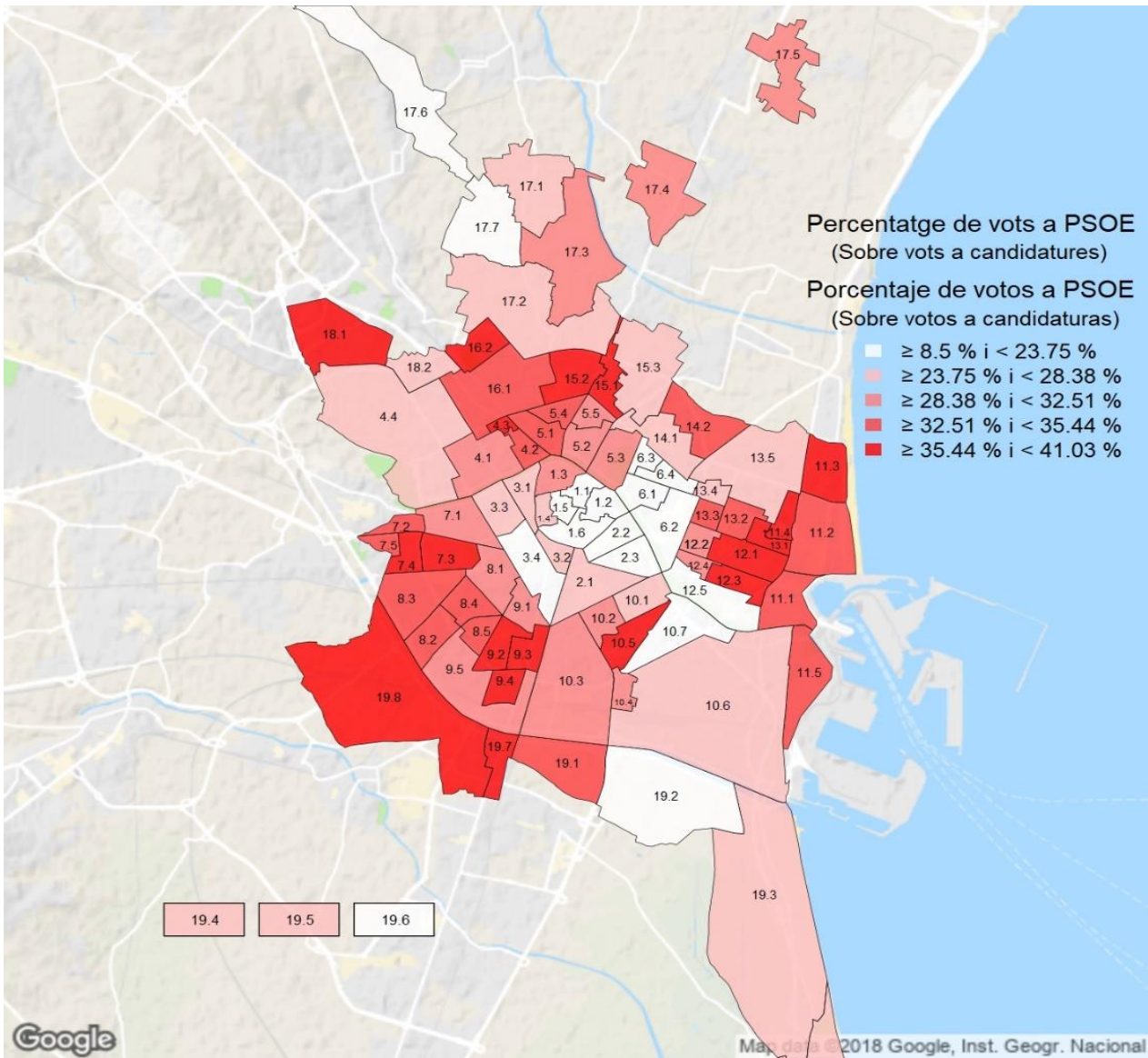

Nota: Els barris 17.4 i 17.5 compartixen secció i per tant es representen amb una única dada. El mateix ocorre amb el 19.7 i 19.8.

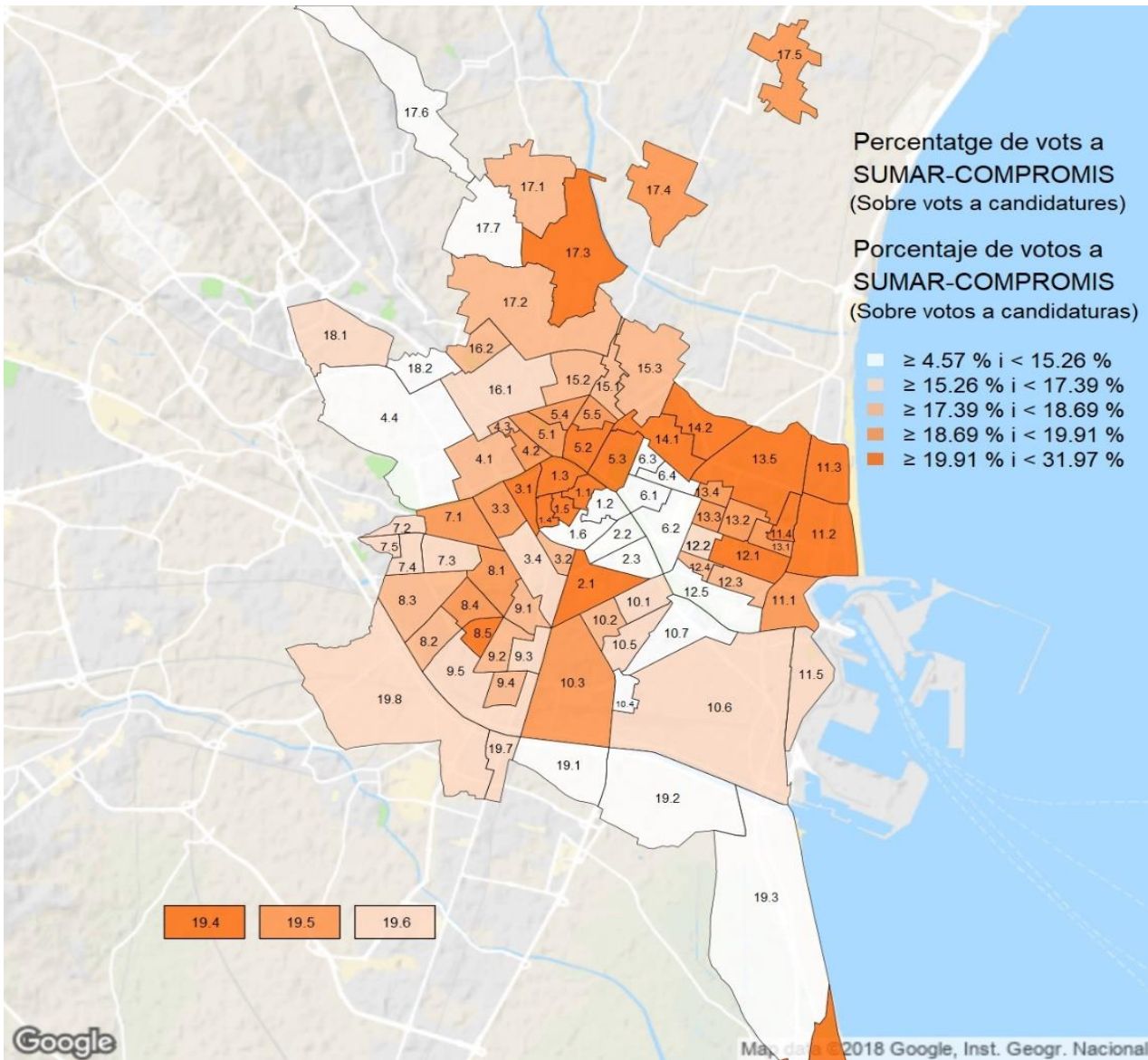

Nota: Els barris 17.4 i 17.5 compartixen secció i per tant es representen amb una única dada. El mateix ocorre amb el 19.7 i 19.8.

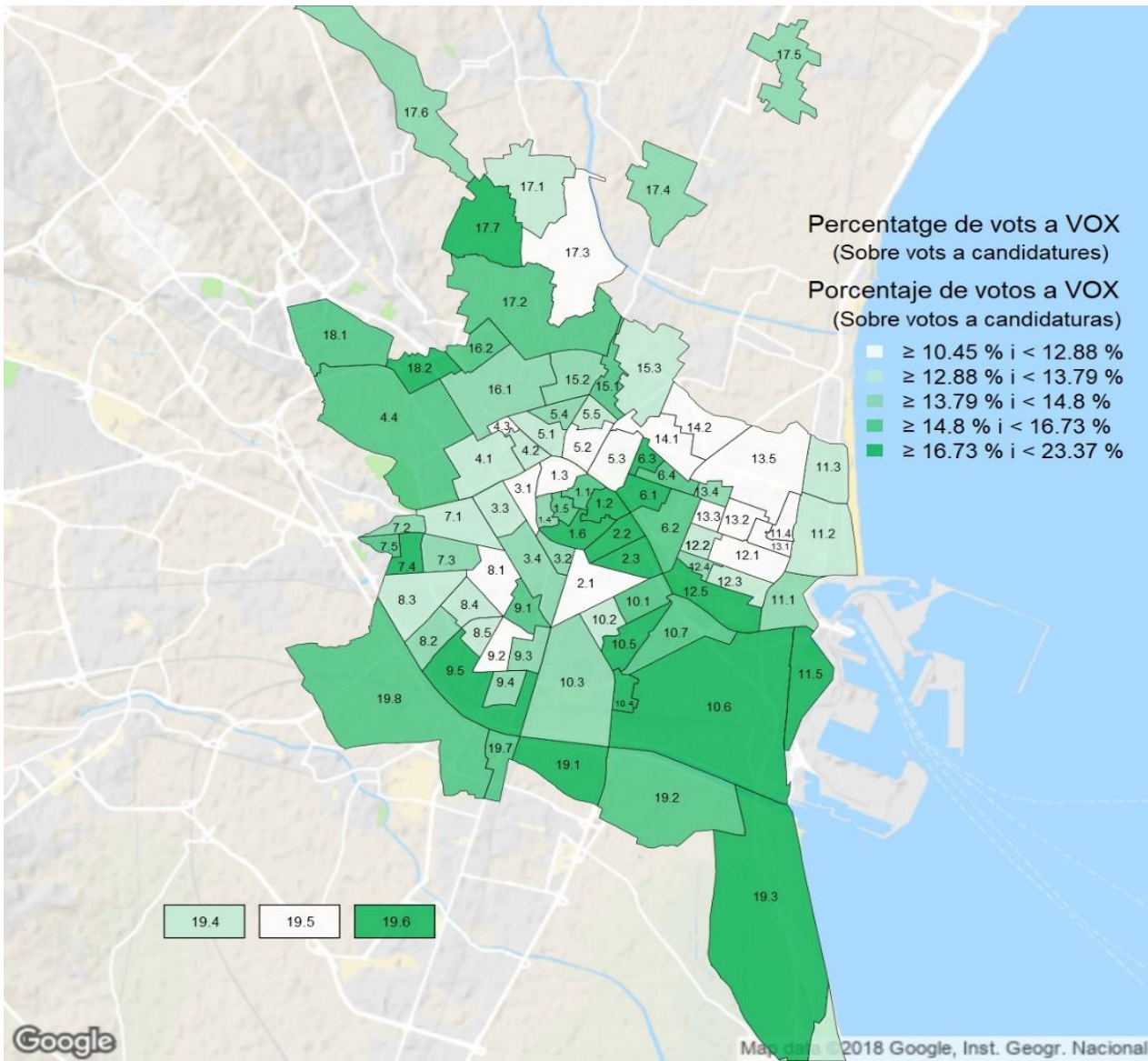

Nota: Els barris 17.4 i 17.5 compartixen secció i per tant es representen amb una única dada. El mateix ocorre amb el 19.7 i 19.8.

5. Resultats als municipis de la Comarca de l'Horta

5. Resultados en los municipios de la Comarca de l'Horta

5.1. Participació a les Eleccions Generals de juliol de 2023 i comparació amb les de novembre de 2019

5.1. Participación en las Elecciones Generales de julio de 2023 y comparación con las de noviembre de 2019

	23/07/2023	%	10/11/2019	%
Cens	1.155.357	100,0%	1.150.227	100,0%
Vots Emesos	865.420	74,9%	848.969	73,8% (sobre cens)
Vots Blancs	6.618	0,8%	6.641	0,8% (sobre emesos)
Vots Nuls	7.474	0,9%	6.245	0,7% (sobre emesos)
Abstenció	289.937	25,1%	301.258	26,2% (sobre cens)
Vots a Candidatures	851.328	73,7%	836.083	72,7% (sobre cens)

5.2. Vots a candidatures a les Eleccions Generals de juliol de 2023 i comparació amb les de novembre de 2019.

5.2. Votos a candidaturas en las Elecciones Generales de julio de 2023 y comparación con las de noviembre de 2019.

	23/07/2023		10/11/2019	
	Vots	%	Vots	%
PP	293.472	34,5%	187.388	22,4%
PSOE	272.281	32,0%	226.189	27,1%
SUMAR-COMPROMÍS	144.068	16,9%	-	-
PODEMOS-EUPV	-	-	117.759	14,1%
MÉS COMPROMÍS	-	-	69.163	8,3%
VOX	129.318	15,2%	147.832	17,7%
PACMA	6.282	0,7%	9.605	1,1%
FO	1.702	0,2%	-	-
RECORTES CERO	1.154	0,1%	1.062	0,1%
PUM+J	1.113	0,1%	659	0,1%
EVB	835	0,1%	-	-
CAMINANDO JUNTOS	644	0,1%	-	-
FE de las JONS	459	0,1%	-	-
Altres	-	-	76.426	9,1%

Vots a candidatures	851.328	100,0%	836.083	100,0%
---------------------	---------	--------	---------	--------

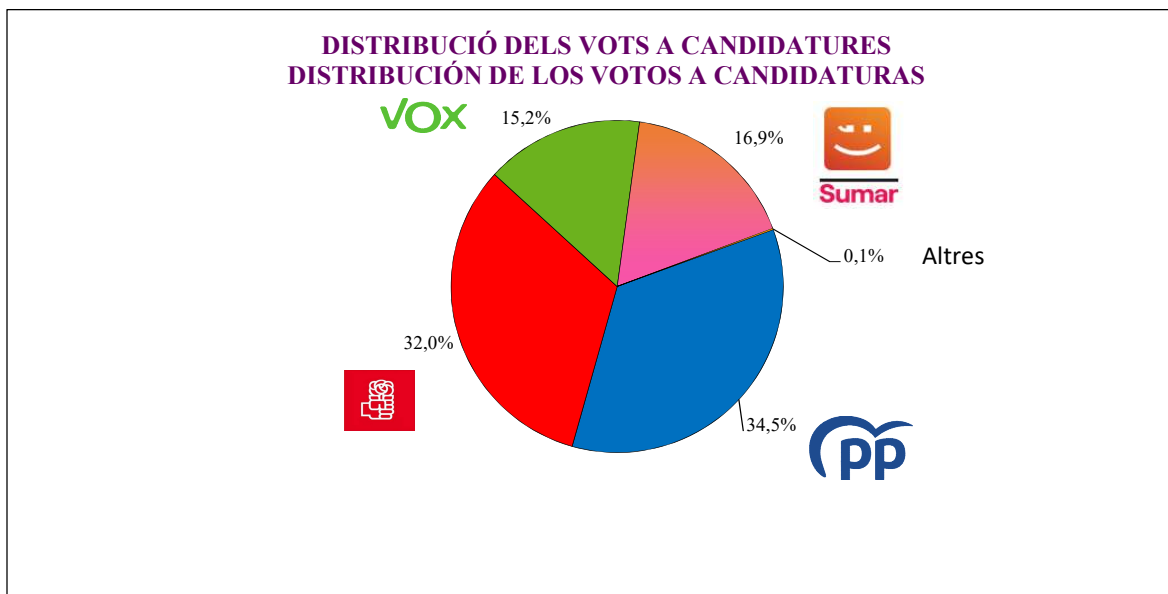

5.3. Cens electoral, percentatge d'abstenció i vots a candidatures segons municipi. Eleccions Generals de juliol de 2023 i de novembre de 2019

5.3. Censo electoral, porcentaje de abstención y votos a candidaturas según municipio. Elecciones Generales de julio de 2023 y de noviembre de 2019

	Cens		% d'abstenció		Vots a candidatures	
	2023	2019	2023	2019	2023	2019
l'Horta	1.155.357	1.150.227	25,1%	26,2%	851.328	836.083
València	576.218	582.285	24,1%	24,9%	430.516	431.107
l'Horta Nord	227.032	221.485	25,3%	27,2%	166.507	158.553
Albalat dels Sorells	3.210	3.144	21,5%	21,3%	2.473	2.425
Alboraia/Alboraya	18.520	17.761	22,1%	23,1%	14.178	13.404
Albuixech	3.274	3.156	25,3%	26,4%	2.393	2.281
Alfara del Patriarca	2.470	2.445	21,9%	23,3%	1.901	1.837
Almàssera	5.836	5.719	22,4%	24,9%	4.446	4.227
Bonrepòs i Mirambell	2.838	2.687	23,7%	24,3%	2.122	2.002
Burjassot	28.730	28.485	29,8%	30,9%	19.798	19.347
Emperador	549	493	26,2%	21,7%	397	378
Foios	5.756	5.580	21,1%	21,8%	4.458	4.292
Godella	10.005	9.817	21,1%	22,6%	7.788	7.500
Massalfassar	1.944	1.884	20,0%	21,9%	1.532	1.450
Massamagrell	12.614	12.145	28,4%	31,1%	8.846	8.204
Meliana	8.223	8.214	22,8%	25,8%	6.249	5.993
Moncada	16.254	16.446	26,2%	29,4%	11.753	11.405
Museros	5.044	4.832	24,8%	25,7%	3.696	3.519
Paterna	51.292	50.042	27,6%	29,5%	36.498	34.780
Pobla de Farnals, la	6.354	5.878	25,0%	28,3%	4.710	4.161
Puçol	14.738	14.237	24,7%	25,3%	10.909	10.456
Puig de Santa Maria, el	6.800	6.625	23,5%	25,3%	5.122	4.830
Rafelbunyol	7.033	6.761	23,4%	26,5%	5.274	4.863
Rocafort	5.499	5.277	18,9%	21,4%	4.402	4.069
Tavernes Blanques	7.294	7.172	25,2%	27,5%	5.362	5.093
Vinalesa	2.755	2.685	18,7%	22,8%	2.200	2.037
l'Horta Sud	352.107	346.457	26,5%	27,7%	254.305	246.423
Alaquàs	23.052	23.130	27,2%	28,2%	16.468	16.289
Albal	12.796	12.333	26,0%	27,9%	9.322	8.724
Alcàsser	7.838	7.519	25,1%	25,9%	5.784	5.498
Aldaia	24.678	24.053	26,9%	27,9%	17.702	17.035
Alfàfar	15.509	15.392	30,0%	31,0%	10.693	10.477
Benetússer	11.652	11.389	26,0%	27,4%	8.474	8.135
Beniparrell	1.640	1.584	22,9%	24,3%	1.248	1.172
Catarroja	21.073	20.806	24,7%	26,2%	15.579	15.088
Llocnou de la Corona	92	90	16,3%	30,0%	77	63
Manises	23.379	23.040	27,1%	27,4%	16.741	16.469
Massanassa	7.431	7.349	24,1%	25,7%	5.559	5.373
Mislata	32.700	32.406	25,7%	26,3%	23.849	23.476
Païporta	20.281	19.689	24,2%	25,4%	15.130	14.458
Picanya	9.017	8.959	22,1%	23,2%	6.914	6.758
Picassent	16.440	15.852	27,8%	29,8%	11.657	10.923
Quart de Poblet	19.777	19.696	24,2%	25,4%	14.759	14.454
Sedaví	8.050	7.776	24,6%	24,8%	5.984	5.762
Silla	14.332	14.116	27,4%	28,9%	10.202	9.883
Torrent	61.061	59.914	28,1%	29,7%	43.243	41.487
Xirivella	21.309	21.364	28,7%	29,2%	14.920	14.899

5.4. Vots a candidatures segons municipi a les Eleccions Generals de juliol de 2023

5.4. Votos a candidaturas según municipio en las Elecciones Generales de julio de 2023

	PP	PSOE	SUMAR COMPROMÍS	VOX	Altres
l'Horta	293.472	272.281	144.068	129.318	12.189
València	158.522	127.884	76.880	61.250	5.980
l'Horta Nord	55.550	55.190	28.453	25.052	2.262
Albalat dels Sorells	868	783	480	314	28
Alboraia/Alboraya	4.963	4.316	2.659	2.055	185
Albuixech	832	783	402	353	23
Alfara del Patriarca	629	626	357	263	26
Almàssera	1.487	1.478	847	546	88
Bonrepòs i Mirambell	664	706	419	317	16
Burjassot	5.392	7.662	3.436	2.954	354
Emperador	146	116	76	52	7
Foios	1.383	1.471	994	559	51
Godella	3.156	2.021	1.488	1.033	90
Massalfassar	417	470	355	272	18
Massamagrell	2.907	3.101	1.313	1.395	130
Meliana	2.229	1.859	1.310	773	78
Moncada	3.790	4.009	2.004	1.797	153
Museros	1.085	1.334	695	531	51
Paterna	11.859	12.409	5.536	6.185	509
Pobla de Farnals, la	1.701	1.519	659	774	57
Puçol	3.969	3.541	1.621	1.636	142
Puig de Santa Maria, el	1.823	1.794	812	647	46
Rafelbunyol	1.796	1.617	963	833	65
Rocafort	1.961	998	705	684	54
Tavernes Blanques	1.755	1.837	884	819	67
Vinlesa	738	740	438	260	24
l'Horta Sud	79.400	89.207	38.735	43.016	3.947
Alaquàs	4.831	6.100	2.615	2.695	227
Albal	3.290	2.771	1.379	1.720	162
Alcàsser	1.977	1.848	970	919	70
Aldaia	4.988	6.722	2.657	3.072	263
Alfafar	3.346	3.876	1.510	1.769	192
Benetússer	2.567	3.001	1.505	1.231	170
Beniparrell	349	407	265	205	22
Catarroja	4.983	4.916	2.491	2.876	313
Llocnou de la Corona	39	21	2	12	3
Manises	4.961	5.759	2.790	2.944	287
Massanassa	1.858	1.812	861	941	87
Mislata	7.186	9.067	3.668	3.538	390
Païporta	4.665	5.083	2.426	2.741	215
Picanya	2.142	2.445	1.272	966	89
Picassent	3.684	3.920	1.873	2.024	156
Quart de Poblet	3.926	6.178	2.412	2.019	224
Sedaví	2.106	2.003	781	988	106
Silla	2.924	3.966	1.626	1.538	148
Torrent	14.895	13.814	5.506	8.438	590
Xirivella	4.683	5.498	2.126	2.380	233

5.5. Percentatge de vots a candidatures segons municipi a les Eleccions Generals de juliol de 2023

5.5. Porcentaje de votos a candidaturas según municipio en las Elecciones Generales de julio de 2023

	PP	PSOE	SUMAR COMPROMÍS	VOX	Altres
l'Horta	34,5%	32,0%	16,9%	15,2%	1,4%
València	36,8%	29,7%	17,9%	14,2%	1,4%
l'Horta Nord	33,4%	33,1%	17,1%	15,0%	1,4%
Albalat dels Sorells	35,1%	31,7%	19,4%	12,7%	1,1%
Alboraia/Alboraya	35,0%	30,4%	18,8%	14,5%	1,3%
Albuixech	34,8%	32,7%	16,8%	14,8%	1,0%
Alfara del Patriarca	33,1%	32,9%	18,8%	13,8%	1,4%
Almàssera	33,4%	33,2%	19,1%	12,3%	2,0%
Bonrepòs i Mirambell	31,3%	33,3%	19,7%	14,9%	0,8%
Burjassot	27,2%	38,7%	17,4%	14,9%	1,8%
Emperador	36,8%	29,2%	19,1%	13,1%	1,8%
Foios	31,0%	33,0%	22,3%	12,5%	1,1%
Godella	40,5%	26,0%	19,1%	13,3%	1,2%
Massalfassar	27,2%	30,7%	23,2%	17,8%	1,2%
Massamagrell	32,9%	35,1%	14,8%	15,8%	1,5%
Meliana	35,7%	29,7%	21,0%	12,4%	1,2%
Moncada	32,2%	34,1%	17,1%	15,3%	1,3%
Museros	29,4%	36,1%	18,8%	14,4%	1,4%
Paterna	32,5%	34,0%	15,2%	16,9%	1,4%
Pobla de Farnals, la	36,1%	32,3%	14,0%	16,4%	1,2%
Puçol	36,4%	32,5%	14,9%	15,0%	1,3%
Puig de Santa Maria, el	35,6%	35,0%	15,9%	12,6%	0,9%
Rafelbunyol	34,1%	30,7%	18,3%	15,8%	1,2%
Rocafort	44,5%	22,7%	16,0%	15,5%	1,2%
Tavernes Blanques	32,7%	34,3%	16,5%	15,3%	1,2%
Vinalesa	33,5%	33,6%	19,9%	11,8%	1,1%
l'Horta Sud	31,2%	35,1%	15,2%	16,9%	1,6%
Alaquàs	29,3%	37,0%	15,9%	16,4%	1,4%
Albal	35,3%	29,7%	14,8%	18,5%	1,7%
Alcàsser	34,2%	32,0%	16,8%	15,9%	1,2%
Aldaia	28,2%	38,0%	15,0%	17,4%	1,5%
Alfafar	31,3%	36,2%	14,1%	16,5%	1,8%
Benetússer	30,3%	35,4%	17,8%	14,5%	2,0%
Beniparrell	28,0%	32,6%	21,2%	16,4%	1,8%
Catarroja	32,0%	31,6%	16,0%	18,5%	2,0%
Llocnou de la Corona	50,6%	27,3%	2,6%	15,6%	3,9%
Manises	29,6%	34,4%	16,7%	17,6%	1,7%
Massanassa	33,4%	32,6%	15,5%	16,9%	1,6%
Mislata	30,1%	38,0%	15,4%	14,8%	1,6%
Paiporta	30,8%	33,6%	16,0%	18,1%	1,4%
Picanya	31,0%	35,4%	18,4%	14,0%	1,3%
Picassent	31,6%	33,6%	16,1%	17,4%	1,3%
Quart de Poblet	26,6%	41,9%	16,3%	13,7%	1,5%
Sedaví	35,2%	33,5%	13,1%	16,5%	1,8%
Silla	28,7%	38,9%	15,9%	15,1%	1,5%
Torrent	34,4%	31,9%	12,7%	19,5%	1,4%
Xirivella	31,4%	36,8%	14,2%	16,0%	1,6%

Nota: Els percentatges calculats sobre vots a candidatures.

Nota: Los porcentajes calculados sobre votos a candidaturas.

Percentatge de vots a candidatures i d'abstenció. Eleccions generals juliol 2023

Porcentaje de votos a candidaturas y de abstención. Elecciones generales julio 2023



Alaquàs	27,2%
Albal	26,0%
Albalat dels Sorells	21,5%
Alboraia/Alboraya	22,1%
Albuixech	25,3%
Alcàsser	25,1%
Aldaia	26,9%
Alfafar	30,0%
Alfara del Patriarca	21,9%
Almàssera	22,4%
Benetússer	26,0%
Beniparrell	22,9%
Bonrepòs i Mirambell	23,7%
Burjassot	29,8%
Catarroja	24,7%
Emperador	26,2%
Foios	21,1%
Godella	21,1%
Llocnou de la Corona	16,3%
Manises	27,1%
Massalfassar	20,0%
Massamagrell	28,4%
Massanassa	24,1%
Meliana	22,8%
Mislata	25,7%
Moncada	26,2%
Museros	24,8%
Paiporta	24,2%
Paterna	27,6%
Picanya	22,1%
Picassent	27,8%
la Pobla de Farnals	25,0%
Puçol	24,7%
Puig de Santa Maria, el	23,5%
Quart de Poblet	24,2%
Rafelbunyol	23,4%
Rocafort	18,9%
Sedaví	24,6%
Silla	27,4%
Tavernes Blanques	25,2%
Torrent	28,1%
València	24,1%
Vinalesa	18,7%
Xirivella	28,7%

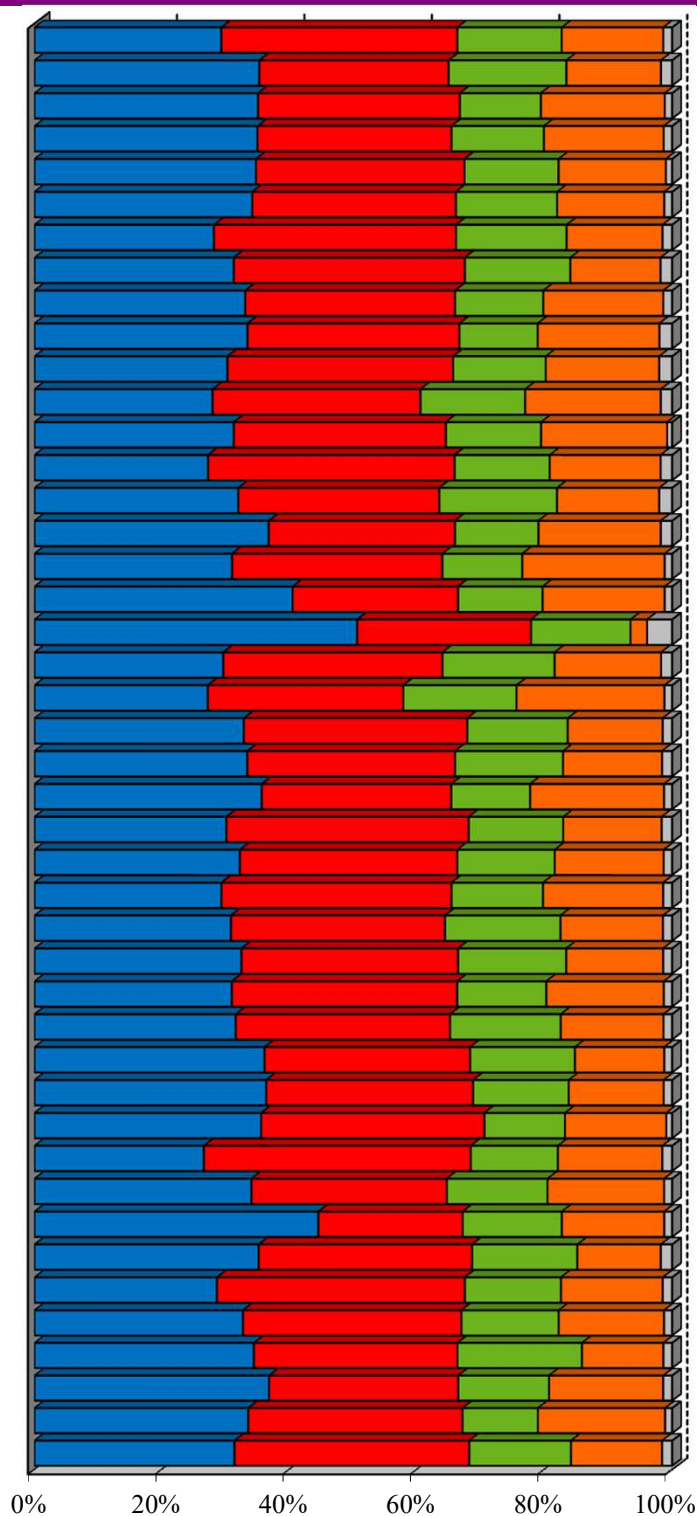

l'Horta Nord	25,3%
València	24,1%
l'Horta Sud	26,5%

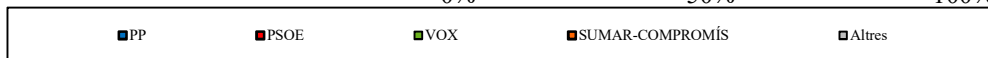
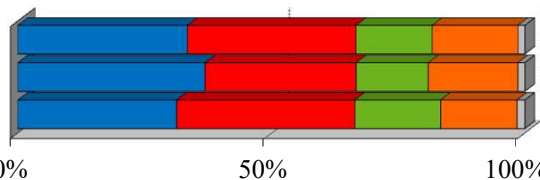

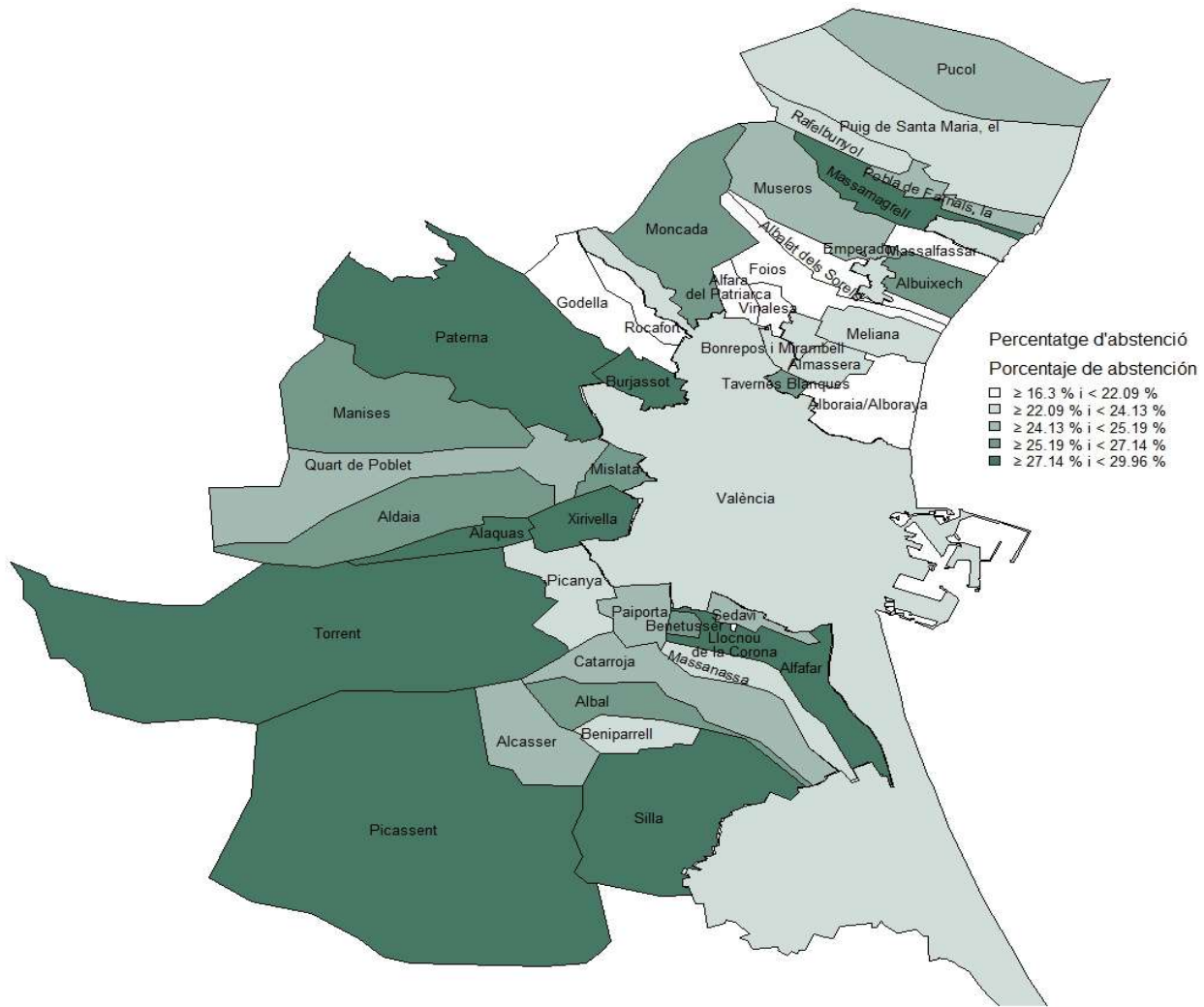

6. Resultats de les Eleccions Generals de 23/07/2023 a València per Secció Censal

6. Resultados de las Elecciones Generales de 23/07/2023 en València por Sección Censal

6.1. Cens electoral, percentatge d'abstenció i vots a candidatures a les Eleccions Generals de 2023

6.1. Censo electoral, porcentaje de abstención y votos a candidaturas en las Elecciones Generales de 2023

			Cens	% abstenció	Vots a candidatures
València			576.218	24,1%	430.516
1. Ciutat Vella	1.1. la Seu	101	589	17,3%	477
		102	706	19,7%	563
		103	747	23,0%	569
	1.2. la Xerea	105	766	21,3%	594
		107	555	18,0%	446
		108	686	18,5%	552
		109	836	12,2%	728
	1.3. el Carme	110	716	24,2%	538
		111	983	25,9%	717
		112	578	21,1%	450
		113	1.005	19,4%	801
		114	694	30,5%	478
	1.4. el Pilar	117	539	18,6%	432
		119	1.354	24,4%	1.009
		122	1.082	25,7%	794
		123	623	18,3%	505
	1.5. el Mercat	124	755	22,8%	572
		125	680	19,4%	543
		126	1.022	20,1%	807
	1.6. Sant Francesc	128	641	20,6%	507
		130	658	13,7%	562
131		600	16,3%	495	
132		978	16,7%	808	
134		1.191	17,0%	978	
2. l'Eixample	2.1. Russafa	201	748	17,8%	608
		203	721	19,4%	574
		204	1.123	19,4%	890
		206	962	18,5%	771
		208	958	16,8%	785
		209	760	18,6%	606
		210	1.428	59,3%	570
		213	885	33,2%	585
		214	594	17,5%	483
		215	767	19,2%	608
		216	1.036	18,2%	837
		218	515	19,6%	408
		219	809	24,4%	603
		220	734	18,7%	584
		221	566	22,1%	434
222	927	20,9%	720		
223	891	21,2%	688		
224	523	14,1%	444		
225	523	23,9%	396		
226	662	19,5%	524		
230	543	21,7%	417		
231	741	20,2%	585		

		232	674	23,3%	506
	2.2. el Pla del Remei	233	1.185	11,8%	1.039
		235	822	11,6%	723
		236	587	11,9%	516
		237	1.011	12,3%	882
		239	1.212	12,1%	1.059
		241	592	13,5%	509
	2.3. Gran Via	242	786	15,6%	656
		243	532	15,6%	441
		244	540	15,2%	454
		245	1.047	14,4%	886
		246	697	18,7%	563
		247	580	12,6%	495
		250	816	16,4%	672
		251	984	14,4%	834
		253	714	18,2%	578
		254	546	15,8%	454
		255	951	14,7%	799
		257	743	14,9%	629
3. Extramurs	3.1. el Botànic	301	645	18,8%	518
		302	1.134	18,2%	908
		304	1.178	20,6%	924
		307	776	30,4%	530
		308	895	21,2%	698
	3.2. la Roqueta	310	1.093	24,3%	817
		313	1.218	22,6%	932
		315	776	19,7%	613
	3.3. la Petxina	317	942	18,5%	760
		318	639	13,5%	541
		319	986	17,3%	800
		320	1.095	18,2%	886
		321	939	21,1%	731
		323	1.055	16,6%	863
		325	723	21,0%	564
		326	894	18,8%	713
		327	1.815	20,1%	1.434
		329	656	21,6%	504
		330	784	15,8%	654
		332	648	23,6%	491
	3.4. Arrancapins	333	761	19,1%	608
		334	996	16,7%	821
		335	1.224	16,4%	1.009
		336	1.118	18,5%	889
		337	851	18,7%	688
		338	536	18,7%	428
		340	715	16,2%	589
		341	1.408	17,5%	1.141
		344	1.206	15,7%	1.001
		346	1.225	17,9%	990
		347	1.119	22,2%	856
		348	1.328	17,5%	1.075
		349	825	18,7%	660
		350	980	16,1%	810
		352	1.502	19,8%	1.183

		353	665	21,7%	516
		355	620	16,3%	512
4. Campanar	4.1. Campanar	401	940	21,0%	732
		402	530	30,9%	360
		403	1.152	18,8%	916
		404	676	22,0%	519
		405	955	14,0%	810
		406	1.131	15,9%	939
		420	984	19,3%	776
		421	1.546	19,1%	1.237
		422	906	21,7%	697
	4.2. les Tendetes	407	978	23,7%	735
		408	598	22,2%	457
		409	708	28,0%	497
		410	813	21,9%	624
		411	592	31,8%	397
	4.3. el Calvari	412	950	38,8%	564
		414	547	30,0%	377
		415	796	28,1%	565
		416	807	32,2%	536
	4.4. Sant Pau	417	941	21,6%	734
		418	1.550	19,2%	1.229
		419	810	17,0%	662
		423	688	24,4%	512
		424	1.560	18,7%	1.255
		425	1.174	26,6%	843
		426	1.050	19,3%	833
		427	1.148	14,7%	962
		428	1.010	16,8%	826
		429	931	17,9%	747
		430	1.178	13,6%	1.000
5. la Saïdia	5.1. Marxalenes	501	873	21,8%	670
		502	604	32,6%	403
		503	525	30,9%	351
		504	1.028	29,1%	723
		505	880	29,4%	616
		506	957	23,4%	727
		507	737	21,7%	573
		508	1.414	20,5%	1.102
		509	649	33,7%	422
	5.2. Morvedre	510	644	18,5%	516
		511	796	21,0%	620
		513	1.006	22,2%	772
		514	552	26,8%	398
		515	911	22,3%	704
		516	867	22,5%	664
		517	655	28,7%	464
		518	1.881	23,1%	1.430
	5.3. Trinitat	521	849	27,4%	612
		522	1.084	24,7%	806
		525	513	22,6%	395
		526	1.091	21,2%	846
		527	1.245	19,8%	986
		528	822	18,4%	665

5.4. Tormos	529	798	26,3%	584	
	531	736	28,4%	523	
	533	1.312	26,4%	951	
	534	857	37,8%	527	
	536	785	31,3%	526	
	543	1.350	20,6%	1.041	
	5.5. Sant Antoni	537	575	22,6%	441
538		1.091	19,6%	863	
539		1.217	22,8%	923	
540		1.386	20,7%	1.080	
541		1.053	17,5%	857	
542		1.149	22,6%	872	
544		822	31,9%	547	
6. el Pla del Real	6.1. Exposició	601	1.053	12,3%	914
		602	1.265	13,5%	1.078
		603	718	14,9%	601
		604	1.160	18,6%	934
		606	916	14,3%	780
	6.2. Mestalla	607	992	15,9%	822
		608	1.436	14,0%	1.218
		609	901	25,5%	658
		611	525	31,2%	356
		612	773	16,0%	642
		613	1.025	19,4%	816
		614	1.189	15,4%	994
		615	1.553	17,1%	1.258
	6.3. Jaume Roig	626	1.234	15,2%	1.027
		627	948	14,9%	795
		616	639	15,2%	537
		617	1.245	13,9%	1.057
		618	803	13,7%	689
		619	731	15,0%	616
	6.4. Ciutat Universitària	621	683	13,0%	590
		622	712	14,6%	594
		623	897	14,6%	754
624		1.114	16,5%	922	
7. l'Olivereta	7.1. Nou Moles	701	846	26,0%	621
		702	1.222	28,0%	867
		703	1.035	20,5%	810
		704	610	35,7%	386
		705	712	27,4%	510
		706	740	32,7%	493
		707	760	28,3%	538
		708	559	22,4%	425
		709	752	29,1%	525
		710	1.335	30,0%	914
		712	726	26,6%	523
		713	741	25,4%	543
		714	700	30,6%	469
		715	733	33,6%	463
		716	2.034	47,6%	1.046
717	1.473	25,3%	1.082		
718	887	25,3%	654		
719	1.183	24,4%	875		

		720	1.311	19,7%	1.040
		741	726	28,0%	510
	7.2. Soternes	721	984	23,7%	743
		722	1.033	29,6%	720
		723	555	32,3%	375
		724	881	28,3%	614
	7.3. Tres Forques	725	696	32,6%	462
		726	608	37,8%	373
		727	1.731	41,9%	996
		730	836	36,1%	524
		731	736	28,8%	518
		732	998	23,8%	754
	7.4. la Font Santa	736	1.055	37,4%	654
		737	1.101	41,4%	633
	7.5. la Llum	739	1.105	19,1%	871
		740	943	26,3%	679
		742	1.751	23,1%	1.330
8. Patraix	8.1. Patraix	801	1.299	25,4%	962
		802	621	23,0%	471
		803	643	18,8%	515
		804	1.266	25,3%	928
		806	808	23,8%	603
		807	850	19,5%	680
		808	636	23,0%	481
		809	623	21,7%	480
		810	1.570	24,6%	1.156
		812	1.053	25,2%	782
		813	1.708	21,0%	1.334
		814	1.375	21,8%	1.059
		815	740	22,2%	569
		816	535	23,6%	400
		817	585	25,3%	430
		818	1.740	17,0%	1.416
		833	1.329	20,4%	1.037
		840	759	24,4%	568
	8.2. Sant Isidre	819	1.749	19,0%	1.390
		820	1.454	21,8%	1.110
		821	1.103	27,8%	783
		834	1.227	23,7%	925
		835	1.745	22,0%	1.335
		839	833	28,0%	584
	8.3. Vara de Quart	822	1.023	23,0%	767
		823	729	23,9%	551
		824	1.225	20,3%	963
		825	586	30,0%	405
		826	1.111	24,3%	820
		836	962	20,7%	752
		837	1.138	20,7%	888
		838	1.197	17,8%	972
	8.4. el Safranar	827	1.521	20,6%	1.180
		828	598	15,7%	499
		829	1.211	18,1%	976
		830	1.462	18,3%	1.175
		841	1.015	23,3%	767

		842	1.834	18,2%	1.475
	8.5. Favara	831	1.287	23,2%	971
		832	1.360	25,6%	1.004
9. Jesús	9.1. la Raiosa	901	955	20,5%	748
		902	772	22,0%	594
		903	797	22,8%	606
		904	667	22,5%	505
		905	1.389	29,8%	953
		907	1.031	28,4%	724
		908	666	28,2%	471
		909	1.207	22,7%	917
		910	1.116	24,9%	825
		912	784	26,7%	560
		941	1.134	21,7%	866
	9.2. l'Hort de Senabre	913	1.116	29,2%	776
		915	793	27,0%	569
		916	990	29,8%	683
		917	723	24,8%	536
		918	1.250	25,4%	909
		919	941	25,3%	695
		920	1.317	21,9%	1.018
		921	1.535	17,6%	1.240
		922	916	26,5%	668
		923	889	21,8%	688
		924	763	29,2%	528
		942	1.124	24,1%	834
	9.3. la Creu Coberta	925	945	26,9%	677
		926	1.102	29,5%	762
		928	1.501	19,1%	1.192
		929	899	23,4%	678
	9.4. Sant Marcel·lí	930	1.440	26,3%	1.048
		931	1.405	23,2%	1.052
		932	695	32,9%	453
		933	556	36,0%	350
		934	562	27,8%	399
		935	824	25,6%	608
		936	618	23,6%	467
		937	618	26,7%	443
		940	684	27,3%	494
	9.5. Camí Real	938	1.449	27,5%	1.034
		939	1.273	25,0%	942
10. Quatre Carreres	10.1. Mont-Olivet	1001	1.433	20,1%	1.127
		1002	1.055	28,2%	746
		1003	1.313	29,5%	913
		1004	877	25,7%	643
		1005	980	22,4%	747
		1006	859	30,3%	590
		1007	1.386	31,5%	938
		1008	1.165	31,2%	789
		1009	700	33,3%	461
		1010	804	22,4%	621
		1011	664	27,4%	478
		1012	613	24,0%	461
		1044	885	26,1%	647

		1045	605	17,7%	489
10.2. en Corts		1013	1.134	27,5%	808
		1014	797	28,1%	561
		1015	620	30,0%	431
		1016	920	30,0%	635
		1017	828	29,5%	566
		1018	1.186	26,4%	861
		1019	937	27,9%	670
		1021	1.104	33,7%	712
		1046	636	22,2%	488
10.3. Malilla		1022	1.622	19,5%	1.279
		1023	946	21,4%	737
		1024	1.604	24,2%	1.198
		1025	1.009	21,0%	779
		1026	1.415	23,3%	1.066
		1027	775	21,4%	596
		1028	976	24,9%	725
		1029	1.429	27,6%	1.015
		1039	2.005	22,0%	1.548
		1043	596	23,8%	452
		1047	969	21,9%	748
		1048	1.158	20,3%	910
		1049	1.203	18,5%	973
		1050	907	24,8%	663
		1051	1.053	23,3%	793
10.4. la Fonteta de Sant Lluís		1030	811	32,1%	544
		1031	1.394	32,9%	921
10.5. na Rovella		1032	1.151	28,9%	804
		1033	821	43,5%	454
		1034	1.091	45,7%	584
		1035	740	42,3%	421
		1036	649	41,4%	375
		1037	746	39,1%	446
10.6. la Punta		1041	578	27,5%	413
		1054	1.483	26,8%	1.067
10.7. Ciutat de les Arts i de les Ciències		1040	1.261	19,3%	1.002
		1052	1.550	18,6%	1.240
		1053	1.570	22,4%	1.199
		1055	1.189	17,7%	971
11. Poblat Marítims	11.1. el Grau	1101	794	32,2%	529
		1102	958	37,9%	582
		1104	917	23,6%	696
		1105	1.161	27,5%	835
		1106	863	24,1%	649
		1154	842	23,9%	624
		1155	905	25,9%	661
	11.2. el Cabanyal-el Canyamellar	1108	1.401	31,3%	953
		1109	1.684	24,0%	1.265
		1111	1.074	27,6%	761
		1112	1.266	33,3%	825
		1115	595	23,4%	445
		1117	518	28,2%	368
		1118	599	29,5%	421
		1119	695	36,3%	436

		1121	834	33,2%	551
		1122	612	35,9%	388
		1124	520	39,2%	314
		1126	1.053	31,5%	714
		1128	1.060	25,8%	766
		1130	822	26,4%	598
		1131	673	26,4%	487
11.3. la Malva-rosa		1132	691	25,5%	513
		1133	1.441	25,5%	1.064
		1134	1.200	24,6%	896
		1135	721	45,1%	386
		1136	604	37,1%	370
		1137	534	36,0%	336
		1138	1.008	29,1%	708
		1139	913	31,4%	616
		1150	980	24,7%	730
		1153	1.267	25,9%	927
11.4. Beteró		1140	932	20,3%	728
		1141	1.826	23,8%	1.378
		1142	870	43,9%	483
		1151	888	21,2%	684
		1152	1.453	16,7%	1.194
11.5. Natzaret		1144	657	41,6%	380
		1145	631	40,1%	372
		1146	952	31,7%	642
		1147	919	35,0%	584
		1148	854	36,5%	530
12. Camins al Grau	12.1. Aiora	1201	1.187	30,2%	816
		1202	822	28,1%	585
		1203	1.076	28,5%	758
		1206	1.301	30,5%	895
		1208	987	24,8%	729
		1209	744	30,4%	512
		1210	1.016	29,0%	706
		1211	671	30,4%	462
		1212	1.143	27,0%	822
		1213	1.501	25,3%	1.096
		1214	1.146	27,2%	822
		1215	763	33,8%	492
		1216	1.375	23,3%	1.034
		1238	1.599	16,8%	1.316
		1239	1.152	22,2%	882
		1243	920	25,8%	675
12.2. Albors		1218	993	22,3%	755
		1219	848	23,3%	638
		1220	949	22,1%	728
		1221	1.392	24,0%	1.038
		1223	877	28,4%	619
		1224	1.291	20,6%	1.009
12.3. la Creu del Grau		1225	1.764	25,1%	1.309
		1226	899	19,5%	705
		1227	711	52,7%	333
		1228	1.175	27,5%	839
		1229	768	27,2%	551

		1230	1.037	27,0%	745
		1231	977	24,9%	722
		1232	595	27,4%	423
		1233	924	28,6%	657
		1240	1.311	21,8%	1.004
<hr/>					
	12.4. Camí Fondo	1234	680	23,7%	509
		1235	653	23,7%	490
		1236	1.023	26,3%	743
		1247	768	27,2%	550
<hr/>					
	12.5. Penya-roja	1237	1.676	17,5%	1.360
		1241	1.539	16,4%	1.272
		1242	935	17,0%	767
		1244	1.168	17,0%	955
		1245	1.369	16,1%	1.129
		1246	1.143	16,5%	939
		1248	901	19,3%	721
<hr/>					
13. Alirós	13.1. l'Illa Perduda	1301	1.427	24,5%	1.068
		1302	1.610	21,6%	1.243
		1303	655	24,3%	487
		1304	803	34,9%	512
		1305	1.174	21,1%	910
		1330	806	23,2%	611
<hr/>					
	13.2. Ciutat Jardí	1307	644	25,9%	473
		1308	1.046	21,8%	803
		1309	619	34,1%	402
		1310	1.166	16,0%	959
		1311	533	17,3%	439
		1312	1.438	19,0%	1.156
		1313	654	17,7%	530
		1314	1.098	21,4%	844
		1327	1.033	18,2%	833
		1329	699	20,7%	546
<hr/>					
	13.3. l'Amistat	1315	780	24,5%	577
		1316	997	39,9%	586
		1317	968	24,8%	720
		1319	718	23,1%	544
		1320	566	17,7%	456
		1321	872	16,3%	716
<hr/>					
	13.4. la Bega Baixa	1322	930	16,5%	766
		1323	1.241	17,9%	1.005
		1324	1.279	19,0%	1.024
		1326	831	16,1%	684
<hr/>					
	13.5. la Carrasca	1325	1.544	18,8%	1.239
		1328	1.055	17,4%	862
<hr/>					
14. Benimaclet	14.1. Benimaclet	1401	1.562	14,7%	1.319
		1402	1.039	22,3%	791
		1403	506	23,9%	379
		1404	920	17,3%	748
		1405	689	28,2%	493
		1406	702	27,1%	502
		1407	688	23,3%	519
		1408	739	25,0%	536
		1409	854	20,0%	673
		1410	1.085	23,9%	809

		1412	721	26,6%	525
		1413	1.063	27,0%	770
		1414	944	19,8%	746
		1415	835	19,5%	658
		1416	1.038	24,7%	769
		1421	1.075	14,6%	907
		1422	776	20,9%	608
		1423	830	17,8%	669
		1424	989	15,9%	819
	14.2. Camí de Vera	1418	1.117	22,2%	855
		1419	1.341	18,9%	1.069
		1420	1.798	19,1%	1.430
15. Rascanya	15.1. Orriols	1501	557	46,3%	297
		1502	683	23,0%	518
		1503	877	25,3%	645
		1504	728	24,2%	544
		1505	806	42,6%	449
		1506	910	36,7%	561
		1507	548	44,9%	300
		1508	546	50,9%	266
		1510	596	39,8%	350
		1511	567	42,5%	318
		1512	912	31,5%	610
		1513	837	29,5%	581
		1531	721	26,4%	525
		1536	717	33,9%	469
	15.2. Torrefiel	1514	938	28,9%	657
		1515	928	31,6%	625
		1516	1.061	29,5%	738
		1517	879	35,7%	558
		1518	1.548	29,6%	1.071
		1519	771	31,9%	520
		1520	915	30,7%	624
		1521	1.523	32,8%	1.002
		1522	852	34,4%	549
		1523	1.180	25,0%	873
		1524	1.283	24,3%	958
		1525	842	35,7%	531
		1526	767	34,0%	501
		1527	593	31,4%	399
		1528	852	22,1%	652
		1530	1.469	24,1%	1.095
		1532	553	35,1%	355
		1539	912	28,3%	633
	15.3. Sant Llorenç	1529	852	17,0%	686
		1533	993	17,9%	808
		1534	1.257	13,2%	1.078
		1535	858	17,6%	692
		1537	1.373	19,0%	1.090
		1538	1.555	16,4%	1.276
		1540	1.293	14,5%	1.090
16. Benicalap	16.1. Benicalap	1601	1.215	28,7%	854
		1602	1.322	29,7%	921
		1603	1.337	30,8%	907

		1604	545	36,7%	343
		1605	1.112	30,9%	754
		1606	1.181	36,1%	738
		1608	963	31,4%	650
		1609	676	37,1%	422
		1610	735	28,2%	520
		1611	989	29,2%	690
		1612	631	30,1%	431
		1613	866	30,7%	594
		1614	1.131	25,0%	832
		1615	1.181	30,1%	821
		1616	1.046	26,4%	765
		1617	1.276	26,3%	926
		1618	647	29,1%	447
		1619	1.156	21,1%	896
		1624	1.204	28,1%	857
		1625	943	27,0%	667
		1626	1.051	31,8%	705
		1627	975	25,2%	719
		1628	1.078	17,3%	874
		1629	1.182	20,5%	920
		1630	1.431	19,0%	1.141
		1631	1.011	21,3%	787
		1632	1.643	20,7%	1.284
		1633	1.228	19,3%	972
	16.2. Ciutat Fallera	1620	1.056	30,7%	720
		1621	837	36,7%	524
		1622	630	37,9%	385
		1623	1.479	34,1%	963
17. Pobles del Nord	17.1. Benifaraig- 17.4. Cases de Bàrcena - 17.5. Mauella	1701	1.128	21,8%	865
	17.2. Poble Nou	1702	699	33,9%	452
	17.3. Carpesa	1703	959	19,5%	761
	17.6. Massarrojos	1706	1.910	18,1%	1.543
	17.7. Borbotó	1707	587	21,6%	455
18. Pobles de l'Oest	18.1. Benimàmet	1801	1.108	24,2%	833
		1802	735	28,8%	510
		1803	1.104	27,9%	782
		1805	807	33,7%	530
		1806	900	38,0%	548
		1807	1.230	26,3%	889
		1808	1.328	31,9%	892
		1809	796	28,5%	562
		1810	765	29,5%	531
	18.1 Benimàmet - 18.2. Beniferri	1804	1.720	20,9%	1.340
19. Pobles del Sud	19.1. el Forn d'Alcedo	1901	941	27,0%	681
	19.2. Castellar-l'Oliveral	1902	525	35,0%	333
		1903	1.258	24,6%	930
		1904	863	25,0%	631
		1905	1.803	21,6%	1.386
		1915	777	24,6%	572
	19.3. Pinedo	1906	1.370	24,0%	1.030
		1907	631	27,4%	454
	19.4. el Saler	1908	1.337	21,9%	1.028

19.5. el Palmar	1909	607	17,8%	484
19.6. el Perellonet	1916	1.143	23,3%	856
19.7. la Torre - 19.8. Faitanar	1911	549	38,8%	327
	1912	1.505	35,5%	950
	1913	1.194	27,6%	854
	1914	1.157	31,2%	784

6.2. Vots a candidatures a les Eleccions Generals de 2023

6.2. Votos a candidaturas en las Elecciones Generales de 2023

		PP	PSOE	SUMAR COMPROMÍS	VOX	Altres	
València		158.522	127.884	76.880	61.250	5.980	
1. Ciutat Vella	1.1. la Seu	101	188	79	114	93	3
		102	221	114	139	80	9
		103	252	130	114	68	5
	1.2. la Xerea	105	296	96	73	124	5
		107	247	67	48	80	4
		108	264	87	82	115	4
		109	477	53	22	175	1
	1.3. el Carme	110	136	167	178	55	2
		111	156	237	233	73	18
		112	81	131	194	39	5
		113	328	166	193	110	4
		114	93	154	196	24	11
		117	160	115	98	56	3
	1.4. el Pilar	119	285	266	321	127	10
		122	304	201	182	95	12
		123	141	140	120	100	4
	1.5. el Mercat	124	210	134	154	69	5
		125	158	118	178	84	5
		126	346	165	133	152	11
	1.6. Sant Francesc	128	284	75	50	95	3
		130	349	37	31	142	3
		131	285	46	32	129	3
		132	433	103	74	195	3
		134	487	159	104	222	6
2. l'Eixample	2.1. Russafa	201	326	109	69	99	5
		203	263	121	111	74	5
		204	448	159	147	124	12
		206	329	183	143	112	4
		208	324	175	182	91	13
		209	246	159	130	68	3
		210	266	113	113	70	8
		213	156	176	203	44	6
		214	204	106	92	76	5
		215	153	193	206	51	5
		216	355	179	157	137	9
		218	222	80	53	50	3
		219	180	165	199	47	12
		220	210	149	142	68	15
		221	175	105	83	66	5
		222	322	172	126	88	12
		223	258	179	159	86	6
		224	186	98	108	47	5
		225	117	112	122	38	7
		226	163	153	161	40	7
		230	110	127	141	34	5
		231	156	176	203	44	6
		232	202	133	84	84	3
	2.2. el Pla del Remei	233	649	102	47	236	5

		235	492	38	34	158	1
		236	334	46	27	106	3
		237	546	82	48	202	4
		239	707	74	41	230	7
		241	331	60	19	97	2
2.3. Gran Via		242	401	87	50	112	6
		243	268	50	39	80	4
		244	221	79	57	90	7
		245	522	131	71	152	10
		246	329	61	44	126	3
		247	284	79	41	86	5
		250	352	115	78	124	3
		251	459	142	88	135	10
		253	322	95	58	97	6
		254	227	95	44	84	4
		255	455	133	76	133	2
		257	356	96	61	110	6
3. Extramurs	3.1. el Botànic	301	253	84	91	88	2
		302	381	225	167	128	7
		304	301	232	292	93	6
		307	222	116	125	56	11
		308	210	193	214	73	8
	3.2. la Roqueta	310	276	236	194	96	15
		313	422	200	134	169	7
		315	298	125	112	72	6
	3.3. la Petxina	317	263	175	190	125	7
		318	213	136	124	63	5
		319	331	228	142	94	5
		320	429	172	155	117	13
		321	279	158	187	96	11
		323	392	181	150	134	6
		325	226	154	111	65	8
		326	284	200	130	93	6
		327	667	331	227	201	8
		329	192	134	98	78	2
		330	252	162	139	96	5
		332	199	141	97	46	8
	3.4. Arrancapins	333	282	122	80	115	9
		334	428	147	98	144	4
		335	502	199	149	142	17
		336	434	210	107	131	7
		337	346	145	73	117	7
		338	224	80	59	62	3
		340	267	145	75	96	6
		341	437	262	283	146	13
		344	477	214	171	132	7
		346	409	251	202	126	2
		347	388	239	105	116	8
		348	555	224	138	145	13
		349	323	148	102	81	6
		350	402	161	132	110	5
		352	484	289	237	161	12
		353	213	122	105	74	2
		355	259	108	63	77	5

4. Campanar	4.1. Campanar	401	281	192	150	98	11
		402	162	85	69	39	5
		403	300	286	180	129	21
		404	166	167	106	73	7
		405	344	220	154	84	8
		406	345	279	172	135	8
		420	318	209	135	112	2
		421	463	394	204	170	6
		422	277	217	107	92	4
	4.2. les Tendetes	407	219	254	157	96	9
		408	164	128	87	74	4
		409	150	182	101	60	4
		410	217	197	123	79	8
		411	144	142	61	46	4
	4.3. el Calvari	412	145	231	86	87	15
		414	109	134	90	37	7
		415	196	213	94	52	10
		416	124	240	94	61	17
	4.4. Sant Pau	417	260	219	141	102	12
418		568	263	186	206	6	
419		320	138	88	110	6	
423		166	189	88	66	3	
424		645	245	118	238	9	
425		336	251	138	111	7	
426		412	175	94	143	9	
427		449	229	138	132	14	
428		371	182	110	152	11	
429		301	204	142	91	9	
430		475	232	135	145	13	
5. la Saïdia	5.1. Marxalenes	501	265	184	104	113	4
		502	141	138	73	47	4
		503	84	154	56	51	6
		504	193	251	160	105	14
		505	206	193	120	91	6
		506	253	239	134	95	6
		507	194	180	127	65	7
		508	378	335	245	135	9
		509	111	183	73	51	4
	5.2. Morvedre	510	183	153	116	60	4
		511	224	145	158	86	7
		513	309	201	161	94	7
		514	110	131	109	43	5
		515	212	240	160	83	9
		516	224	224	138	72	6
		517	246	78	83	53	4
		518	451	474	302	178	25
		5.3. Trinitat	521	183	205	137	71
	522		214	253	233	88	18
	525		130	127	91	41	6
	526		341	206	181	112	6
	527		359	299	213	106	9
	528		280	183	120	76	6
5.4. Tormos	529	162	216	128	71	7	
	531	153	182	103	79	6	

		533	302	289	195	139	26
		534	130	204	118	65	10
		536	153	195	106	63	9
		543	345	347	174	159	16
	5.5. Sant Antoni	537	161	114	88	69	9
		538	367	222	149	111	14
		539	302	313	186	104	18
		540	387	333	214	127	19
		541	289	247	161	150	10
		542	299	244	194	122	13
		544	177	177	107	77	9
6. el Pla del Real	6.1. Exposició	601	572	101	67	163	11
		602	645	132	66	224	11
		603	360	69	55	115	2
		604	561	129	86	149	9
		606	526	46	16	189	3
	6.2. Mestalla	607	468	112	79	157	6
		608	678	230	114	186	10
		609	250	173	126	100	9
		611	149	102	59	37	9
		612	304	132	83	114	9
		613	425	147	115	118	11
		614	535	216	119	118	6
		615	614	244	176	213	11
		626	523	223	142	128	11
		627	374	159	141	113	8
	6.3. Jaume Roig	616	338	56	31	107	5
		617	649	148	81	173	6
		618	484	46	30	123	6
		619	360	96	64	92	4
		621	365	62	44	116	3
		622	324	113	57	98	2
	6.4. Ciutat Universitària	623	403	147	92	104	8
		624	509	160	85	153	15
7. l'Olivereta	7.1. Nou Moles	701	240	158	135	77	11
		702	274	313	173	89	18
		703	310	256	138	93	13
		704	104	165	68	38	11
		705	174	147	111	68	10
		706	161	164	95	63	10
		707	185	187	91	71	4
		708	152	132	80	52	9
		709	190	151	99	80	5
		710	275	318	180	126	15
		712	208	163	78	64	10
		713	169	167	133	64	10
		714	162	157	91	52	7
		715	150	168	70	66	9
		716	343	342	209	137	15
		717	328	360	237	138	19
		718	216	250	95	84	9
		719	316	268	168	113	10
		720	435	271	154	165	15
		741	172	152	98	80	8

7.2. Soternes	721	246	225	138	120	14
	722	263	222	129	97	9
	723	139	120	51	58	7
	724	196	243	102	64	9
7.3. Tres Forques	725	163	141	85	66	7
	726	99	120	69	70	15
	727	281	411	149	137	18
	730	158	193	93	63	17
	731	118	212	107	69	12
	732	299	214	127	104	10
7.4. la Font Santa	736	157	258	106	119	14
	737	159	270	94	100	10
7.5. la Llum	739	324	274	135	127	11
	740	206	241	114	107	11
	742	463	442	217	193	15
8. Patraix	8.1. Patraix	801	380	275	162	14
		802	196	123	75	5
		803	210	159	89	5
		804	332	264	158	14
		806	283	134	96	8
		807	281	197	133	5
		808	194	133	92	6
		809	180	147	79	5
		810	393	360	251	17
		812	237	260	182	10
		813	501	414	246	21
		814	335	358	223	20
		815	166	165	136	7
		816	131	118	89	6
		817	112	150	101	9
		818	471	474	285	12
		833	467	284	143	10
		840	209	150	138	7
	8.2. Sant Isidre	819	488	457	255	23
		820	342	405	173	21
		821	239	292	122	17
		834	248	324	186	14
		835	415	457	250	26
		839	169	211	112	14
	8.3. Vara de Quart	822	277	234	144	7
		823	162	191	111	9
		824	322	296	174	17
		825	110	163	73	7
		826	324	259	120	7
		836	244	277	143	8
		837	283	323	152	9
		838	327	321	184	10
	8.4. el Safranar	827	410	367	241	13
		828	164	186	86	3
		829	307	321	221	16
		830	379	384	212	18
		841	239	299	121	13
		842	536	427	289	22
	8.5. Favara	831	301	325	205	9

		832	303	332	206	141	22
9. Jesús	9.1. la Raiosa	901	284	227	114	114	9
		902	274	104	96	115	5
		903	244	177	109	70	6
		904	208	150	89	52	6
		905	260	304	216	158	15
		907	243	231	137	99	14
		908	131	152	100	83	5
		909	295	292	206	108	16
		910	315	232	146	115	17
		912	189	162	106	93	10
		941	352	226	131	153	4
	9.2. l'Hort de Senabre	913	221	296	138	101	20
		915	182	197	119	62	9
		916	212	261	96	103	11
		917	174	187	92	75	8
		918	247	365	179	110	8
		919	225	231	145	81	13
		920	295	411	175	121	16
		921	391	436	253	142	18
		922	232	241	96	92	7
		923	280	237	78	84	9
924		174	208	71	72	3	
942	219	323	156	124	12		
9.3. la Creu Coberta	925	222	199	123	120	13	
	926	209	289	131	118	15	
	928	414	413	208	140	17	
	929	183	278	112	92	13	
9.4. Sant Marcel·lí	930	252	396	197	182	21	
	931	338	371	178	142	23	
	932	118	165	74	79	17	
	933	85	140	68	54	3	
	934	111	143	76	58	11	
	935	180	244	91	82	11	
	936	135	190	79	56	7	
	937	96	199	80	60	8	
940	145	176	94	72	7		
9.5. Camí Real	938	340	292	186	206	10	
	939	299	319	138	164	22	
10. Quatre Carreres	10.1. Mont-Olivet	1001	581	225	118	190	13
		1002	296	191	128	120	11
		1003	287	287	183	139	17
		1004	224	186	110	113	10
		1005	339	190	92	112	14
		1006	194	209	103	73	11
		1007	326	296	179	128	9
		1008	274	244	130	134	7
		1009	136	169	83	62	11
		1010	270	144	105	96	6
		1011	203	128	85	56	6
		1012	187	115	92	59	8
		1044	223	187	129	98	10
		1045	217	120	61	86	5
	10.2. en Corts	1013	231	263	209	83	22

		1014	205	164	117	69	6
		1015	167	138	53	67	6
		1016	206	193	136	92	8
		1017	233	161	86	76	10
		1018	317	256	139	125	24
		1019	252	190	117	99	12
		1021	198	269	128	107	10
		1046	230	120	71	61	6
10.3. Malilla		1022	522	370	228	144	15
		1023	275	225	132	89	16
		1024	352	423	234	167	22
		1025	250	238	142	137	12
		1026	374	337	202	128	25
		1027	176	197	130	79	14
		1028	261	243	120	90	11
		1029	353	320	188	142	12
		1039	565	409	260	292	22
		1043	163	146	89	49	5
		1047	264	248	148	81	7
		1048	274	289	195	127	25
		1049	284	323	187	166	13
		1050	218	203	127	105	10
		1051	250	265	159	103	16
10.4. la Fonteta de Sant Lluís		1030	188	164	77	102	13
		1031	327	282	143	154	15
10.5. na Rovella		1032	256	245	168	120	15
		1033	91	185	58	105	15
		1034	137	215	83	138	11
		1035	127	146	70	68	10
		1036	102	159	45	62	7
		1037	137	157	51	96	5
10.6. la Punta		1041	181	81	80	67	4
		1054	362	323	170	195	17
10.7. Ciutat de les Arts i de les Ciències		1040	474	218	117	179	14
		1052	557	258	198	204	23
		1053	519	289	173	198	20
		1055	508	206	116	130	11
11. Poblats Marítims	11.1. el Grau	1101	150	181	105	83	10
		1102	152	222	97	100	11
		1104	218	228	131	100	19
		1105	259	287	166	109	14
		1106	256	182	121	79	11
		1154	190	211	139	75	9
		1155	144	293	123	91	10
	11.2. el Cabanyal-el Canyamellar	1108	255	336	202	139	21
		1109	410	409	251	173	22
		1111	213	274	173	89	12
		1112	243	301	171	98	12
		1115	145	161	70	61	8
		1117	83	148	87	44	6
		1118	145	149	64	61	2
		1119	168	124	86	51	7
		1121	159	180	136	65	11
		1122	93	122	109	48	16

		1124	72	95	91	50	6
		1126	175	245	168	107	19
		1128	226	251	168	104	17
		1130	169	201	120	100	8
		1131	136	177	107	63	4
11.3. la Malva-rosa		1132	126	180	133	68	6
		1133	277	388	244	133	22
		1134	247	342	171	122	14
		1135	107	138	75	60	6
		1136	98	126	66	72	8
		1137	80	129	66	54	7
		1138	220	251	139	86	12
		1139	145	249	137	74	11
		1150	181	313	130	97	9
		1153	243	326	207	130	21
11.4. Beteró		1140	267	199	166	89	7
		1141	412	495	274	178	19
		1142	111	215	75	72	10
		1151	221	250	126	78	9
		1152	336	468	289	83	18
11.5. Natzaret		1144	101	118	71	83	7
		1145	92	150	33	85	12
		1146	193	204	110	117	18
		1147	161	209	106	93	15
		1148	173	184	76	91	6
12. Camins al Grau	12.1. Aiora	1201	266	296	157	82	15
		1202	199	187	106	79	14
		1203	223	277	136	115	7
		1206	247	349	169	111	19
		1208	211	265	164	79	10
		1209	159	197	104	42	10
		1210	188	261	161	88	8
		1211	128	172	109	49	4
		1212	258	290	160	100	14
		1213	313	435	199	137	12
		1214	217	329	158	106	12
		1215	134	171	98	69	20
		1216	344	330	218	130	12
		1238	377	520	258	143	18
		1239	289	316	187	83	7
		1243	208	243	127	86	11
12.2. Albors		1218	274	220	147	104	10
		1219	231	209	106	85	7
		1220	275	243	125	77	8
		1221	396	340	162	129	11
		1223	234	203	107	68	7
		1224	340	326	171	160	12
12.3. la Creu del Grau		1225	418	436	258	170	27
		1226	152	324	131	83	15
		1227	92	145	45	43	8
		1228	260	325	151	90	13
		1229	165	207	96	69	14
		1230	220	292	128	97	8
		1231	224	248	121	119	10

		1232	70	186	88	72	7
		1233	219	214	131	79	14
		1240	357	318	166	152	11
12.4. Camí Fondo		1234	205	123	86	85	10
		1235	178	141	100	63	8
		1236	264	243	139	91	6
		1247	209	170	78	83	10
12.5. Penya-roja		1237	743	243	120	245	9
		1241	708	225	106	225	8
		1242	432	129	86	113	7
		1244	482	206	97	159	11
		1245	592	218	132	181	6
		1246	525	162	88	153	11
		1248	404	122	59	130	6
13. Algirós	13.1. l'Illa Perduda	1301	333	392	205	116	22
		1302	408	436	225	158	16
		1303	135	176	103	66	7
		1304	117	208	104	78	5
		1305	293	328	189	92	8
		1330	198	237	117	56	3
	13.2. Ciutat Jardí	1307	160	164	91	54	4
		1308	233	287	189	87	7
		1309	116	166	73	43	4
		1310	320	312	197	120	10
		1311	175	133	71	55	5
		1312	400	359	268	125	4
		1313	205	174	94	56	1
		1314	316	256	164	94	14
		1327	306	253	178	84	12
		1329	187	213	0	85	61
	13.3. l'Amistat	1315	196	165	113	91	12
		1316	148	243	114	67	14
		1317	260	221	158	75	6
		1319	216	196	79	50	3
		1320	159	148	79	64	6
		1321	275	211	130	89	11
	13.4. la Bega Baixa	1322	358	150	140	107	11
		1323	381	257	203	153	11
		1324	331	328	224	129	12
		1326	332	148	95	97	12
	13.5. la Carrasca	1325	489	341	262	143	4
		1328	305	255	174	115	13
14. Benimaclet	14.1. Benimaclet	1401	588	334	219	164	14
		1402	336	198	125	121	11
		1403	113	120	111	29	6
		1404	196	223	247	71	11
		1405	155	125	152	49	12
		1406	127	173	126	64	12
		1407	140	114	189	70	6
		1408	138	156	168	68	6
		1409	166	211	215	71	10
		1410	260	224	240	76	9
		1412	137	188	127	67	6
		1413	212	286	171	87	14

		1414	257	250	133	92	14
		1415	218	170	147	117	6
		1416	184	273	203	91	18
		1421	508	140	90	158	11
		1422	179	194	139	89	7
		1423	249	163	158	94	5
		1424	337	198	144	126	14
	14.2. Camí de Vera	1418	276	286	189	94	10
		1419	283	356	295	124	11
		1420	440	458	376	138	18
15. Rascanya	15.1. Orriols	1501	72	135	42	42	6
		1502	163	159	127	60	9
		1503	184	223	143	86	9
		1504	162	172	101	102	7
		1505	124	174	74	63	14
		1506	145	234	97	73	12
		1507	58	149	37	50	6
		1508	50	112	53	41	10
		1510	71	154	63	56	6
		1511	85	128	43	57	5
		1512	172	225	96	103	14
		1513	148	240	94	92	7
		1531	175	174	89	79	8
		1536	150	169	62	71	17
	15.2. Torrefiel	1514	191	248	110	90	18
		1515	187	218	100	111	9
		1516	236	255	135	100	12
		1517	175	206	69	103	5
		1518	322	412	181	138	18
		1519	148	220	75	67	10
		1520	154	259	115	89	7
		1521	264	376	172	169	21
		1522	171	184	88	98	8
		1523	240	345	145	126	17
		1524	328	296	184	136	14
		1525	162	183	87	88	11
		1526	130	173	113	72	13
		1527	113	112	96	68	10
		1528	213	206	136	89	8
		1530	341	411	202	126	15
		1532	123	117	51	60	4
		1539	171	243	111	96	12
	15.3. Sant Llorenç	1529	225	210	152	92	7
		1533	317	241	138	95	17
		1534	439	271	218	137	13
		1535	268	211	100	106	7
		1537	406	320	221	127	16
		1538	546	346	192	181	11
		1540	480	275	158	168	9
16. Benicalap	16.1. Benicalap	1601	254	320	157	113	10
		1602	295	329	162	122	13
		1603	253	332	159	145	18
		1604	72	148	67	51	5
		1605	228	275	137	103	11

		1606	218	286	133	92	9
		1608	160	272	124	79	15
		1609	100	193	63	63	3
		1610	171	175	83	86	5
		1611	188	275	132	87	8
		1612	126	161	91	47	6
		1613	175	237	77	86	19
		1614	228	304	162	122	16
		1615	275	303	113	110	20
		1616	246	295	132	84	8
		1617	286	309	161	153	17
		1618	135	168	68	56	20
		1619	295	324	165	103	9
		1624	264	338	143	100	12
		1625	206	264	96	97	4
		1626	216	280	94	98	17
		1627	281	235	111	87	5
		1628	357	222	156	134	5
		1629	366	241	181	124	8
		1630	417	361	180	170	13
		1631	405	154	64	158	6
		1632	455	353	244	217	15
		1633	338	300	180	138	16
	16.2. Ciutat Fallera	1620	177	280	147	106	10
		1621	141	199	86	89	9
		1622	100	158	53	63	11
		1623	216	408	170	145	24
17. Pobles del Nord	17.1. Benifaraig -17.4. Cases de Bàrcena - 17.5. Mauella	1701	334	232	160	121	18
	17.2. Poble Nou	1702	185	112	81	70	4
	17.3. Carpesa	1703	277	222	158	95	9
	17.6. Massarrojos	1706	756	309	235	228	15
	17.7. Borbotó	1707	213	107	49	80	6
18. Pobles de l'Oest	18.1. Benimàmet	1801	249	302	148	122	12
		1802	135	185	83	89	18
		1803	252	294	114	112	10
		1805	157	194	84	85	10
		1806	129	240	72	99	8
		1807	258	306	160	151	14
		1808	219	404	110	145	14
		1809	166	219	99	70	8
		1810	140	223	76	81	11
	18.1. Benimàmet - 18.2. Beniferri	1804	492	378	195	257	18
19. Pobles del Sud	19.1. el Forn d'Alcedo	1901	213	235	101	126	6
	19.2. Castellar-l'Oliveral	1902	132	95	42	60	4
		1903	388	237	139	155	11
		1904	326	150	62	88	5
		1905	644	295	206	227	14
		1915	253	136	96	82	5
	19.3. Pinedo	1906	423	253	149	195	10
		1907	171	122	61	95	5
	19.4. el Saler	1908	364	279	237	136	12

19.5. el Palmar	1909	199	130	94	59	2
19.6. el Perellonet	1916	361	201	136	151	7
19.7. la Torre - 19.8.	1911	98	132	47	44	6
Faitanar	1912	279	307	167	181	16
	1913	272	295	162	112	13
	1914	244	302	104	129	5

6.3. Percentatge de vots a candidatures a les Eleccions Generals de 2023

6.3. Porcentaje de votos a candidaturas en las Elecciones Generales de 2023

			PP	PSOE	SUMAR COMPROMÍS	VOX	Altres
València			36,8%	29,7%	17,9%	14,2%	1,4%
1. Ciutat Vella	1.1. la Seu	101	39,4%	16,6%	23,9%	19,5%	0,6%
		102	39,3%	20,2%	24,7%	14,2%	1,6%
		103	44,3%	22,8%	20,0%	12,0%	0,9%
1.2. la Xerea		105	49,8%	16,2%	12,3%	20,9%	0,8%
		107	55,4%	15,0%	10,8%	17,9%	0,9%
		108	47,8%	15,8%	14,9%	20,8%	0,7%
		109	65,5%	7,3%	3,0%	24,0%	0,1%
1.3. el Carme		110	25,3%	31,0%	33,1%	10,2%	0,4%
		111	21,8%	33,1%	32,5%	10,2%	2,5%
		112	18,0%	29,1%	43,1%	8,7%	1,1%
		113	40,9%	20,7%	24,1%	13,7%	0,5%
		114	19,5%	32,2%	41,0%	5,0%	2,3%
		117	37,0%	26,6%	22,7%	13,0%	0,7%
1.4. el Pilar		119	28,2%	26,4%	31,8%	12,6%	1,0%
		122	38,3%	25,3%	22,9%	12,0%	1,5%
		123	27,9%	27,7%	23,8%	19,8%	0,8%
1.5. el Mercat		124	36,7%	23,4%	26,9%	12,1%	0,9%
		125	29,1%	21,7%	32,8%	15,5%	0,9%
		126	42,9%	20,4%	16,5%	18,8%	1,4%
1.6. Sant Francesc		128	56,0%	14,8%	9,9%	18,7%	0,6%
		130	62,1%	6,6%	5,5%	25,3%	0,5%
		131	57,6%	9,3%	6,5%	26,1%	0,6%
		132	53,6%	12,7%	9,2%	24,1%	0,4%
		134	49,8%	16,3%	10,6%	22,7%	0,6%
2. l'Eixample	2.1. Russafa	201	53,6%	17,9%	11,3%	16,3%	0,8%
		203	45,8%	21,1%	19,3%	12,9%	0,9%
		204	50,3%	17,9%	16,5%	13,9%	1,3%
		206	42,7%	23,7%	18,5%	14,5%	0,5%
		208	41,3%	22,3%	23,2%	11,6%	1,7%
		209	40,6%	26,2%	21,5%	11,2%	0,5%
		210	46,7%	19,8%	19,8%	12,3%	1,4%
		213	26,7%	30,1%	34,7%	7,5%	1,0%
		214	42,2%	21,9%	19,0%	15,7%	1,0%
		215	25,2%	31,7%	33,9%	8,4%	0,8%
		216	42,4%	21,4%	18,8%	16,4%	1,1%
		218	54,4%	19,6%	13,0%	12,3%	0,7%
		219	29,9%	27,4%	33,0%	7,8%	2,0%
		220	36,0%	25,5%	24,3%	11,6%	2,6%
		221	40,3%	24,2%	19,1%	15,2%	1,2%
		222	44,7%	23,9%	17,5%	12,2%	1,7%
		223	37,5%	26,0%	23,1%	12,5%	0,9%
		224	41,9%	22,1%	24,3%	10,6%	1,1%
		225	29,5%	28,3%	30,8%	9,6%	1,8%
		226	31,1%	29,2%	30,7%	7,6%	1,3%
230	26,4%	30,5%	33,8%	8,2%	1,2%		
231	26,7%	30,1%	34,7%	7,5%	1,0%		
232	39,9%	26,3%	16,6%	16,6%	0,6%		
	2.2. el Pla del Remei	233	62,5%	9,8%	4,5%	22,7%	0,5%

		235	68,0%	5,3%	4,7%	21,9%	0,1%
		236	64,7%	8,9%	5,2%	20,5%	0,6%
		237	61,9%	9,3%	5,4%	22,9%	0,5%
		239	66,8%	7,0%	3,9%	21,7%	0,7%
		241	65,0%	11,8%	3,7%	19,1%	0,4%
2.3. Gran Via		242	61,1%	13,3%	7,6%	17,1%	0,9%
		243	60,8%	11,3%	8,8%	18,1%	0,9%
		244	48,7%	17,4%	12,6%	19,8%	1,5%
		245	58,9%	14,8%	8,0%	17,2%	1,1%
		246	58,4%	10,8%	7,8%	22,4%	0,5%
		247	57,4%	16,0%	8,3%	17,4%	1,0%
		250	52,4%	17,1%	11,6%	18,5%	0,4%
		251	55,0%	17,0%	10,6%	16,2%	1,2%
		253	55,7%	16,4%	10,0%	16,8%	1,0%
		254	50,0%	20,9%	9,7%	18,5%	0,9%
		255	56,9%	16,6%	9,5%	16,6%	0,3%
		257	56,6%	15,3%	9,7%	17,5%	1,0%
3. Extramurs	3.1. el Botànic	301	48,8%	16,2%	17,6%	17,0%	0,4%
		302	42,0%	24,8%	18,4%	14,1%	0,8%
		304	32,6%	25,1%	31,6%	10,1%	0,6%
		307	41,9%	21,9%	23,6%	10,6%	2,1%
		308	30,1%	27,7%	30,7%	10,5%	1,1%
	3.2. la Roqueta	310	33,8%	28,9%	23,7%	11,8%	1,8%
		313	45,3%	21,5%	14,4%	18,1%	0,8%
		315	48,6%	20,4%	18,3%	11,7%	1,0%
	3.3. la Petxina	317	34,6%	23,0%	25,0%	16,4%	0,9%
		318	39,4%	25,1%	22,9%	11,6%	0,9%
		319	41,4%	28,5%	17,8%	11,8%	0,6%
		320	48,4%	19,4%	17,5%	13,2%	1,5%
		321	38,2%	21,6%	25,6%	13,1%	1,5%
		323	45,4%	21,0%	17,4%	15,5%	0,7%
		325	40,1%	27,3%	19,7%	11,5%	1,4%
		326	39,8%	28,1%	18,2%	13,0%	0,8%
		327	46,5%	23,1%	15,8%	14,0%	0,6%
		329	38,1%	26,6%	19,4%	15,5%	0,4%
		330	38,5%	24,8%	21,3%	14,7%	0,8%
		332	40,5%	28,7%	19,8%	9,4%	1,6%
	3.4. Arrancapins	333	46,4%	20,1%	13,2%	18,9%	1,5%
		334	52,1%	17,9%	11,9%	17,5%	0,5%
		335	49,8%	19,7%	14,8%	14,1%	1,7%
		336	48,8%	23,6%	12,0%	14,7%	0,8%
		337	50,3%	21,1%	10,6%	17,0%	1,0%
		338	52,3%	18,7%	13,8%	14,5%	0,7%
		340	45,3%	24,6%	12,7%	16,3%	1,0%
		341	38,3%	23,0%	24,8%	12,8%	1,1%
		344	47,7%	21,4%	17,1%	13,2%	0,7%
		346	41,3%	25,4%	20,4%	12,7%	0,2%
		347	45,3%	27,9%	12,3%	13,6%	0,9%
		348	51,6%	20,8%	12,8%	13,5%	1,2%
		349	48,9%	22,4%	15,5%	12,3%	0,9%
		350	49,6%	19,9%	16,3%	13,6%	0,6%
		352	40,9%	24,4%	20,0%	13,6%	1,0%
		353	41,3%	23,6%	20,3%	14,3%	0,4%
		355	50,6%	21,1%	12,3%	15,0%	1,0%

4. Campanar	4.1. Campanar	401	38,4%	26,2%	20,5%	13,4%	1,5%
		402	45,0%	23,6%	19,2%	10,8%	1,4%
		403	32,8%	31,2%	19,7%	14,1%	2,3%
		404	32,0%	32,2%	20,4%	14,1%	1,3%
		405	42,5%	27,2%	19,0%	10,4%	1,0%
		406	36,7%	29,7%	18,3%	14,4%	0,9%
		420	41,0%	26,9%	17,4%	14,4%	0,3%
		421	37,4%	31,9%	16,5%	13,7%	0,5%
		422	39,7%	31,1%	15,4%	13,2%	0,6%
	4.2. les Tendetes	407	29,8%	34,6%	21,4%	13,1%	1,2%
		408	35,9%	28,0%	19,0%	16,2%	0,9%
		409	30,2%	36,6%	20,3%	12,1%	0,8%
		410	34,8%	31,6%	19,7%	12,7%	1,3%
		411	36,3%	35,8%	15,4%	11,6%	1,0%
	4.3. el Calvari	412	25,7%	41,0%	15,2%	15,4%	2,7%
		414	28,9%	35,5%	23,9%	9,8%	1,9%
		415	34,7%	37,7%	16,6%	9,2%	1,8%
		416	23,1%	44,8%	17,5%	11,4%	3,2%
	4.4. Sant Pau	417	35,4%	29,8%	19,2%	13,9%	1,6%
418		46,2%	21,4%	15,1%	16,8%	0,5%	
419		48,3%	20,8%	13,3%	16,6%	0,9%	
423		32,4%	36,9%	17,2%	12,9%	0,6%	
424		51,4%	19,5%	9,4%	19,0%	0,7%	
425		39,9%	29,8%	16,4%	13,2%	0,8%	
426		49,5%	21,0%	11,3%	17,2%	1,1%	
427		46,7%	23,8%	14,3%	13,7%	1,5%	
428		44,9%	22,0%	13,3%	18,4%	1,3%	
429		40,3%	27,3%	19,0%	12,2%	1,2%	
430		47,5%	23,2%	13,5%	14,5%	1,3%	
5. la Saïdia	5.1. Marxalenes	501	39,6%	27,5%	15,5%	16,9%	0,6%
		502	35,0%	34,2%	18,1%	11,7%	1,0%
		503	23,9%	43,9%	16,0%	14,5%	1,7%
		504	26,7%	34,7%	22,1%	14,5%	1,9%
		505	33,4%	31,3%	19,5%	14,8%	1,0%
		506	34,8%	32,9%	18,4%	13,1%	0,8%
		507	33,9%	31,4%	22,2%	11,3%	1,2%
		508	34,3%	30,4%	22,2%	12,3%	0,8%
		509	26,3%	43,4%	17,3%	12,1%	0,9%
	5.2. Morvedre	510	35,5%	29,7%	22,5%	11,6%	0,8%
		511	36,1%	23,4%	25,5%	13,9%	1,1%
		513	40,0%	26,0%	20,9%	12,2%	0,9%
		514	27,6%	32,9%	27,4%	10,8%	1,3%
		515	30,1%	34,1%	22,7%	11,8%	1,3%
		516	33,7%	33,7%	20,8%	10,8%	0,9%
		517	53,0%	16,8%	17,9%	11,4%	0,9%
		518	31,5%	33,1%	21,1%	12,4%	1,7%
		5.3. Trinitat	521	29,9%	33,5%	22,4%	11,6%
	522		26,6%	31,4%	28,9%	10,9%	2,2%
	525		32,9%	32,2%	23,0%	10,4%	1,5%
526	40,3%		24,3%	21,4%	13,2%	0,7%	
527	36,4%		30,3%	21,6%	10,8%	0,9%	
528	42,1%		27,5%	18,0%	11,4%	0,9%	
5.4. Tormos	529	27,7%	37,0%	21,9%	12,2%	1,2%	
	531	29,3%	34,8%	19,7%	15,1%	1,1%	

		533	31,8%	30,4%	20,5%	14,6%	2,7%
		534	24,7%	38,7%	22,4%	12,3%	1,9%
		536	29,1%	37,1%	20,2%	12,0%	1,7%
		543	33,1%	33,3%	16,7%	15,3%	1,5%
5.5. Sant Antoni		537	36,5%	25,9%	20,0%	15,6%	2,0%
		538	42,5%	25,7%	17,3%	12,9%	1,6%
		539	32,7%	33,9%	20,2%	11,3%	2,0%
		540	35,8%	30,8%	19,8%	11,8%	1,8%
		541	33,7%	28,8%	18,8%	17,5%	1,2%
		542	34,3%	28,0%	22,2%	14,0%	1,5%
		544	32,4%	32,4%	19,6%	14,1%	1,6%
6. el Pla del Real	6.1. Exposició	601	62,6%	11,1%	7,3%	17,8%	1,2%
		602	59,8%	12,2%	6,1%	20,8%	1,0%
		603	59,9%	11,5%	9,2%	19,1%	0,3%
		604	60,1%	13,8%	9,2%	16,0%	1,0%
		606	67,4%	5,9%	2,1%	24,2%	0,4%
	6.2. Mestalla	607	56,9%	13,6%	9,6%	19,1%	0,7%
		608	55,7%	18,9%	9,4%	15,3%	0,8%
		609	38,0%	26,3%	19,1%	15,2%	1,4%
		611	41,9%	28,7%	16,6%	10,4%	2,5%
		612	47,4%	20,6%	12,9%	17,8%	1,4%
		613	52,1%	18,0%	14,1%	14,5%	1,3%
		614	53,8%	21,7%	12,0%	11,9%	0,6%
		615	48,8%	19,4%	14,0%	16,9%	0,9%
		626	50,9%	21,7%	13,8%	12,5%	1,1%
		627	47,0%	20,0%	17,7%	14,2%	1,0%
	6.3. Jaume Roig	616	62,9%	10,4%	5,8%	19,9%	0,9%
		617	61,4%	14,0%	7,7%	16,4%	0,6%
		618	70,2%	6,7%	4,4%	17,9%	0,9%
		619	58,4%	15,6%	10,4%	14,9%	0,6%
		621	61,9%	10,5%	7,5%	19,7%	0,5%
		622	54,5%	19,0%	9,6%	16,5%	0,3%
	6.4. Ciutat Universitària	623	53,4%	19,5%	12,2%	13,8%	1,1%
		624	55,2%	17,4%	9,2%	16,6%	1,6%
7. l'Olivereta	7.1. Nou Moles	701	38,6%	25,4%	21,7%	12,4%	1,8%
		702	31,6%	36,1%	20,0%	10,3%	2,1%
		703	38,3%	31,6%	17,0%	11,5%	1,6%
		704	26,9%	42,7%	17,6%	9,8%	2,8%
		705	34,1%	28,8%	21,8%	13,3%	2,0%
		706	32,7%	33,3%	19,3%	12,8%	2,0%
		707	34,4%	34,8%	16,9%	13,2%	0,7%
		708	35,8%	31,1%	18,8%	12,2%	2,1%
		709	36,2%	28,8%	18,9%	15,2%	1,0%
		710	30,1%	34,8%	19,7%	13,8%	1,6%
		712	39,8%	31,2%	14,9%	12,2%	1,9%
		713	31,1%	30,8%	24,5%	11,8%	1,8%
		714	34,5%	33,5%	19,4%	11,1%	1,5%
		715	32,4%	36,3%	15,1%	14,3%	1,9%
		716	32,8%	32,7%	20,0%	13,1%	1,4%
		717	30,3%	33,3%	21,9%	12,8%	1,8%
		718	33,0%	38,2%	14,5%	12,8%	1,4%
		719	36,1%	30,6%	19,2%	12,9%	1,1%
		720	41,8%	26,1%	14,8%	15,9%	1,4%
		741	33,7%	29,8%	19,2%	15,7%	1,6%

7.2. Soternes	721	33,1%	30,3%	18,6%	16,2%	1,9%		
	722	36,5%	30,8%	17,9%	13,5%	1,3%		
	723	37,1%	32,0%	13,6%	15,5%	1,9%		
	724	31,9%	39,6%	16,6%	10,4%	1,5%		
7.3. Tres Forques	725	35,3%	30,5%	18,4%	14,3%	1,5%		
	726	26,5%	32,2%	18,5%	18,8%	4,0%		
	727	28,2%	41,3%	15,0%	13,8%	1,8%		
	730	30,2%	36,8%	17,7%	12,0%	3,2%		
	731	22,8%	40,9%	20,7%	13,3%	2,3%		
	732	39,7%	28,4%	16,8%	13,8%	1,3%		
7.4. la Font Santa	736	24,0%	39,4%	16,2%	18,2%	2,1%		
	737	25,1%	42,7%	14,8%	15,8%	1,6%		
7.5. la Llum	739	37,2%	31,5%	15,5%	14,6%	1,3%		
	740	30,3%	35,5%	16,8%	15,8%	1,6%		
	742	34,8%	33,2%	16,3%	14,5%	1,1%		
8. Patraix	8.1. Patraix	801	39,5%	28,6%	16,8%	13,6%	1,5%	
		802	41,6%	26,1%	15,9%	15,3%	1,1%	
		803	40,8%	30,9%	17,3%	10,1%	1,0%	
		804	35,8%	28,4%	17,0%	17,2%	1,5%	
		806	46,9%	22,2%	15,9%	13,6%	1,3%	
		807	41,3%	29,0%	19,6%	9,4%	0,7%	
		808	40,3%	27,7%	19,1%	11,6%	1,2%	
		809	37,5%	30,6%	16,5%	14,4%	1,0%	
		810	34,0%	31,1%	21,7%	11,7%	1,5%	
		812	30,3%	33,2%	23,3%	11,9%	1,3%	
		813	37,6%	31,0%	18,4%	11,4%	1,6%	
		814	31,6%	33,8%	21,1%	11,6%	1,9%	
		815	29,2%	29,0%	23,9%	16,7%	1,2%	
		816	32,8%	29,5%	22,3%	14,0%	1,5%	
		817	26,0%	34,9%	23,5%	13,5%	2,1%	
		818	33,3%	33,5%	20,1%	12,3%	0,8%	
		833	45,0%	27,4%	13,8%	12,8%	1,0%	
		840	36,8%	26,4%	24,3%	11,3%	1,2%	
		8.2. Sant Isidre	819	35,1%	32,9%	18,3%	12,0%	1,7%
			820	30,8%	36,5%	15,6%	15,2%	1,9%
821	30,5%		37,3%	15,6%	14,4%	2,2%		
834	26,8%		35,0%	20,1%	16,5%	1,5%		
835	31,1%		34,2%	18,7%	14,0%	1,9%		
839	28,9%		36,1%	19,2%	13,4%	2,4%		
8.3. Vara de Quart	822	36,1%	30,5%	18,8%	13,7%	0,9%		
	823	29,4%	34,7%	20,1%	14,2%	1,6%		
	824	33,4%	30,7%	18,1%	16,0%	1,8%		
	825	27,2%	40,2%	18,0%	12,8%	1,7%		
	826	39,5%	31,6%	14,6%	13,4%	0,9%		
	836	32,4%	36,8%	19,0%	10,6%	1,1%		
	837	31,9%	36,4%	17,1%	13,6%	1,0%		
	838	33,6%	33,0%	18,9%	13,4%	1,0%		
	8.4. el Safranar	827	34,7%	31,1%	20,4%	12,6%	1,1%	
828		32,9%	37,3%	17,2%	12,0%	0,6%		
829		31,5%	32,9%	22,6%	11,4%	1,6%		
830		32,3%	32,7%	18,0%	15,5%	1,5%		
841		31,2%	39,0%	15,8%	12,4%	1,7%		
842		36,3%	28,9%	19,6%	13,6%	1,5%		
8.5. Favara	831	31,0%	33,5%	21,1%	13,5%	0,9%		

		832	30,2%	33,1%	20,5%	14,0%	2,2%		
9. Jesús	9.1. la Raiosa	901	38,0%	30,3%	15,2%	15,2%	1,2%		
		902	46,1%	17,5%	16,2%	19,4%	0,8%		
		903	40,3%	29,2%	18,0%	11,6%	1,0%		
		904	41,2%	29,7%	17,6%	10,3%	1,2%		
		905	27,3%	31,9%	22,7%	16,6%	1,6%		
		907	33,6%	31,9%	18,9%	13,7%	1,9%		
		908	27,8%	32,3%	21,2%	17,6%	1,1%		
		909	32,2%	31,8%	22,5%	11,8%	1,7%		
		910	38,2%	28,1%	17,7%	13,9%	2,1%		
		912	33,8%	28,9%	18,9%	16,6%	1,8%		
		941	40,6%	26,1%	15,1%	17,7%	0,5%		
			9.2. l'Hort de Senabre	913	28,5%	38,1%	17,8%	13,0%	2,6%
				915	32,0%	34,6%	20,9%	10,9%	1,6%
		916	31,0%	38,2%	14,1%	15,1%	1,6%		
		917	32,5%	34,9%	17,2%	14,0%	1,5%		
		918	27,2%	40,2%	19,7%	12,1%	0,9%		
		919	32,4%	33,2%	20,9%	11,7%	1,9%		
		920	29,0%	40,4%	17,2%	11,9%	1,6%		
		921	31,5%	35,2%	20,4%	11,5%	1,5%		
		922	34,7%	36,1%	14,4%	13,8%	1,0%		
		923	40,7%	34,4%	11,3%	12,2%	1,3%		
		924	33,0%	39,4%	13,4%	13,6%	0,6%		
		942	26,3%	38,7%	18,7%	14,9%	1,4%		
	9.3. la Creu Coberta	925	32,8%	29,4%	18,2%	17,7%	1,9%		
		926	27,4%	37,9%	17,2%	15,5%	2,0%		
		928	34,7%	34,6%	17,4%	11,7%	1,4%		
		929	27,0%	41,0%	16,5%	13,6%	1,9%		
	9.4. Sant Marcel·lí	930	24,0%	37,8%	18,8%	17,4%	2,0%		
		931	32,1%	35,3%	16,9%	13,5%	2,2%		
		932	26,0%	36,4%	16,3%	17,4%	3,8%		
		933	24,3%	40,0%	19,4%	15,4%	0,9%		
		934	27,8%	35,8%	19,0%	14,5%	2,8%		
		935	29,6%	40,1%	15,0%	13,5%	1,8%		
		936	28,9%	40,7%	16,9%	12,0%	1,5%		
		937	21,7%	44,9%	18,1%	13,5%	1,8%		
		940	29,4%	35,6%	19,0%	14,6%	1,4%		
	9.5. Camí Real	938	32,9%	28,2%	18,0%	19,9%	1,0%		
		939	31,7%	33,9%	14,6%	17,4%	2,3%		
10. Quatre Carreres	10.1. Mont-Olivet	1001	51,6%	20,0%	10,5%	16,9%	1,2%		
		1002	39,7%	25,6%	17,2%	16,1%	1,5%		
		1003	31,4%	31,4%	20,0%	15,2%	1,9%		
		1004	34,8%	28,9%	17,1%	17,6%	1,6%		
		1005	45,4%	25,4%	12,3%	15,0%	1,9%		
		1006	32,9%	35,4%	17,5%	12,4%	1,9%		
		1007	34,8%	31,6%	19,1%	13,6%	1,0%		
		1008	34,7%	30,9%	16,5%	17,0%	0,9%		
		1009	29,5%	36,7%	18,0%	13,4%	2,4%		
		1010	43,5%	23,2%	16,9%	15,5%	1,0%		
		1011	42,5%	26,8%	17,8%	11,7%	1,3%		
		1012	40,6%	24,9%	20,0%	12,8%	1,7%		
		1044	34,5%	28,9%	19,9%	15,1%	1,5%		
1045	44,4%	24,5%	12,5%	17,6%	1,0%				
	10.2. en Corts	1013	28,6%	32,5%	25,9%	10,3%	2,7%		

		1014	36,5%	29,2%	20,9%	12,3%	1,1%
		1015	38,7%	32,0%	12,3%	15,5%	1,4%
		1016	32,4%	30,4%	21,4%	14,5%	1,3%
		1017	41,2%	28,4%	15,2%	13,4%	1,8%
		1018	36,8%	29,7%	16,1%	14,5%	2,8%
		1019	37,6%	28,4%	17,5%	14,8%	1,8%
		1021	27,8%	37,8%	18,0%	15,0%	1,4%
		1046	47,1%	24,6%	14,5%	12,5%	1,2%
10.3. Malilla		1022	40,8%	28,9%	17,8%	11,3%	1,2%
		1023	37,3%	30,5%	17,9%	12,1%	2,2%
		1024	29,4%	35,3%	19,5%	13,9%	1,8%
		1025	32,1%	30,6%	18,2%	17,6%	1,5%
		1026	35,1%	31,6%	18,9%	12,0%	2,3%
		1027	29,5%	33,1%	21,8%	13,3%	2,3%
		1028	36,0%	33,5%	16,6%	12,4%	1,5%
		1029	34,8%	31,5%	18,5%	14,0%	1,2%
		1039	36,5%	26,4%	16,8%	18,9%	1,4%
		1043	36,1%	32,3%	19,7%	10,8%	1,1%
		1047	35,3%	33,2%	19,8%	10,8%	0,9%
		1048	30,1%	31,8%	21,4%	14,0%	2,7%
		1049	29,2%	33,2%	19,2%	17,1%	1,3%
		1050	32,9%	30,6%	19,2%	15,8%	1,5%
		1051	31,5%	33,4%	20,1%	13,0%	2,0%
10.4. la Fonteta de Sant Lluís		1030	34,6%	30,1%	14,2%	18,8%	2,4%
		1031	35,5%	30,6%	15,5%	16,7%	1,6%
10.5. na Rovella		1032	31,8%	30,5%	20,9%	14,9%	1,9%
		1033	20,0%	40,7%	12,8%	23,1%	3,3%
		1034	23,5%	36,8%	14,2%	23,6%	1,9%
		1035	30,2%	34,7%	16,6%	16,2%	2,4%
		1036	27,2%	42,4%	12,0%	16,5%	1,9%
		1037	30,7%	35,2%	11,4%	21,5%	1,1%
10.6. la Punta		1041	43,8%	19,6%	19,4%	16,2%	1,0%
		1054	33,9%	30,3%	15,9%	18,3%	1,6%
10.7. Ciutat de les Arts i de les Ciències		1040	47,3%	21,8%	11,7%	17,9%	1,4%
		1052	44,9%	20,8%	16,0%	16,5%	1,9%
		1053	43,3%	24,1%	14,4%	16,5%	1,7%
		1055	52,3%	21,2%	11,9%	13,4%	1,1%
11. Poblat Marítims	11.1. el Grau	1101	28,4%	34,2%	19,8%	15,7%	1,9%
		1102	26,1%	38,1%	16,7%	17,2%	1,9%
		1104	31,3%	32,8%	18,8%	14,4%	2,7%
		1105	31,0%	34,4%	19,9%	13,1%	1,7%
		1106	39,4%	28,0%	18,6%	12,2%	1,7%
		1154	30,4%	33,8%	22,3%	12,0%	1,4%
		1155	21,8%	44,3%	18,6%	13,8%	1,5%
	11.2. el Cabanyal-el Canyamellar	1108	26,8%	35,3%	21,2%	14,6%	2,2%
		1109	32,4%	32,3%	19,8%	13,7%	1,7%
		1111	28,0%	36,0%	22,7%	11,7%	1,6%
		1112	29,5%	36,5%	20,7%	11,9%	1,5%
		1115	32,6%	36,2%	15,7%	13,7%	1,8%
		1117	22,6%	40,2%	23,6%	12,0%	1,6%
		1118	34,4%	35,4%	15,2%	14,5%	0,5%
		1119	38,5%	28,4%	19,7%	11,7%	1,6%
		1121	28,9%	32,7%	24,7%	11,8%	2,0%
		1122	24,0%	31,4%	28,1%	12,4%	4,1%

		1124	22,9%	30,3%	29,0%	15,9%	1,9%		
		1126	24,5%	34,3%	23,5%	15,0%	2,7%		
		1128	29,5%	32,8%	21,9%	13,6%	2,2%		
		1130	28,3%	33,6%	20,1%	16,7%	1,3%		
		1131	27,9%	36,3%	22,0%	12,9%	0,8%		
11.3. la Malva-rosa		1132	24,6%	35,1%	25,9%	13,3%	1,2%		
		1133	26,0%	36,5%	22,9%	12,5%	2,1%		
		1134	27,6%	38,2%	19,1%	13,6%	1,6%		
		1135	27,7%	35,8%	19,4%	15,5%	1,6%		
		1136	26,5%	34,1%	17,8%	19,5%	2,2%		
		1137	23,8%	38,4%	19,6%	16,1%	2,1%		
		1138	31,1%	35,5%	19,6%	12,1%	1,7%		
		1139	23,5%	40,4%	22,2%	12,0%	1,8%		
		1150	24,8%	42,9%	17,8%	13,3%	1,2%		
		1153	26,2%	35,2%	22,3%	14,0%	2,3%		
11.4. Beteró		1140	36,7%	27,3%	22,8%	12,2%	1,0%		
		1141	29,9%	35,9%	19,9%	12,9%	1,4%		
		1142	23,0%	44,5%	15,5%	14,9%	2,1%		
		1151	32,3%	36,5%	18,4%	11,4%	1,3%		
		1152	28,1%	39,2%	24,2%	7,0%	1,5%		
11.5. Natzaret		1144	26,6%	31,1%	18,7%	21,8%	1,8%		
		1145	24,7%	40,3%	8,9%	22,8%	3,2%		
		1146	30,1%	31,8%	17,1%	18,2%	2,8%		
		1147	27,6%	35,8%	18,2%	15,9%	2,6%		
		1148	32,6%	34,7%	14,3%	17,2%	1,1%		
12. Camins al Grau		12.1. Aiora		1201	32,6%	36,3%	19,2%	10,0%	1,8%
				1202	34,0%	32,0%	18,1%	13,5%	2,4%
				1203	29,4%	36,5%	17,9%	15,2%	0,9%
				1206	27,6%	39,0%	18,9%	12,4%	2,1%
				1208	28,9%	36,4%	22,5%	10,8%	1,4%
				1209	31,1%	38,5%	20,3%	8,2%	2,0%
				1210	26,6%	37,0%	22,8%	12,5%	1,1%
				1211	27,7%	37,2%	23,6%	10,6%	0,9%
				1212	31,4%	35,3%	19,5%	12,2%	1,7%
				1213	28,6%	39,7%	18,2%	12,5%	1,1%
				1214	26,4%	40,0%	19,2%	12,9%	1,5%
				1215	27,2%	34,8%	19,9%	14,0%	4,1%
				1216	33,3%	31,9%	21,1%	12,6%	1,2%
				1238	28,6%	39,5%	19,6%	10,9%	1,4%
				1239	32,8%	35,8%	21,2%	9,4%	0,8%
				1243	30,8%	36,0%	18,8%	12,7%	1,6%
12.2. Albors		1218	36,3%	29,1%	19,5%	13,8%	1,3%		
		1219	36,2%	32,8%	16,6%	13,3%	1,1%		
		1220	37,8%	33,4%	17,2%	10,6%	1,1%		
		1221	38,2%	32,8%	15,6%	12,4%	1,1%		
		1223	37,8%	32,8%	17,3%	11,0%	1,1%		
		1224	33,7%	32,3%	16,9%	15,9%	1,2%		
12.3. la Creu del Grau		1225	31,9%	33,3%	19,7%	13,0%	2,1%		
		1226	21,6%	46,0%	18,6%	11,8%	2,1%		
		1227	27,6%	43,5%	13,5%	12,9%	2,4%		
		1228	31,0%	38,7%	18,0%	10,7%	1,5%		
		1229	29,9%	37,6%	17,4%	12,5%	2,5%		
		1230	29,5%	39,2%	17,2%	13,0%	1,1%		
		1231	31,0%	34,3%	16,8%	16,5%	1,4%		

		1232	16,5%	44,0%	20,8%	17,0%	1,7%
		1233	33,3%	32,6%	19,9%	12,0%	2,1%
		1240	35,6%	31,7%	16,5%	15,1%	1,1%
12.4. Camí Fondo		1234	40,3%	24,2%	16,9%	16,7%	2,0%
		1235	36,3%	28,8%	20,4%	12,9%	1,6%
		1236	35,5%	32,7%	18,7%	12,2%	0,8%
		1247	38,0%	30,9%	14,2%	15,1%	1,8%
12.5. Penya-roja		1237	54,6%	17,9%	8,8%	18,0%	0,7%
		1241	55,7%	17,7%	8,3%	17,7%	0,6%
		1242	56,3%	16,8%	11,2%	14,7%	0,9%
		1244	50,5%	21,6%	10,2%	16,6%	1,2%
		1245	52,4%	19,3%	11,7%	16,0%	0,5%
		1246	55,9%	17,3%	9,4%	16,3%	1,2%
		1248	56,0%	16,9%	8,2%	18,0%	0,8%
13. Algirós	13.1. l'Illa Perduda	1301	31,2%	36,7%	19,2%	10,9%	2,1%
		1302	32,8%	35,1%	18,1%	12,7%	1,3%
		1303	27,7%	36,1%	21,1%	13,6%	1,4%
		1304	22,9%	40,6%	20,3%	15,2%	1,0%
		1305	32,2%	36,0%	20,8%	10,1%	0,9%
		1330	32,4%	38,8%	19,1%	9,2%	0,5%
	13.2. Ciutat Jardí	1307	33,8%	34,7%	19,2%	11,4%	0,8%
		1308	29,0%	35,7%	23,5%	10,8%	0,9%
		1309	28,9%	41,3%	18,2%	10,7%	1,0%
		1310	33,4%	32,5%	20,5%	12,5%	1,0%
		1311	39,9%	30,3%	16,2%	12,5%	1,1%
		1312	34,6%	31,1%	23,2%	10,8%	0,3%
		1313	38,7%	32,8%	17,7%	10,6%	0,2%
		1314	37,4%	30,3%	19,4%	11,1%	1,7%
		1327	36,7%	30,4%	21,4%	10,1%	1,4%
		1329	34,2%	39,0%	0,0%	15,6%	11,2%
	13.3. l'Amistat	1315	34,0%	28,6%	19,6%	15,8%	2,1%
		1316	25,3%	41,5%	19,5%	11,4%	2,4%
		1317	36,1%	30,7%	21,9%	10,4%	0,8%
		1319	39,7%	36,0%	14,5%	9,2%	0,6%
		1320	34,9%	32,5%	17,3%	14,0%	1,3%
		1321	38,4%	29,5%	18,2%	12,4%	1,5%
	13.4. la Bega Baixa	1322	46,7%	19,6%	18,3%	14,0%	1,4%
		1323	37,9%	25,6%	20,2%	15,2%	1,1%
		1324	32,3%	32,0%	21,9%	12,6%	1,2%
		1326	48,5%	21,6%	13,9%	14,2%	1,8%
	13.5. la Carrasca	1325	39,5%	27,5%	21,1%	11,5%	0,3%
		1328	35,4%	29,6%	20,2%	13,3%	1,5%
14. Benimaçlet	14.1. Benimaçlet	1401	44,6%	25,3%	16,6%	12,4%	1,1%
		1402	42,5%	25,0%	15,8%	15,3%	1,4%
		1403	29,8%	31,7%	29,3%	7,7%	1,6%
		1404	26,2%	29,8%	33,0%	9,5%	1,5%
		1405	31,4%	25,4%	30,8%	9,9%	2,4%
		1406	25,3%	34,5%	25,1%	12,7%	2,4%
		1407	27,0%	22,0%	36,4%	13,5%	1,2%
		1408	25,7%	29,1%	31,3%	12,7%	1,1%
		1409	24,7%	31,4%	31,9%	10,5%	1,5%
		1410	32,1%	27,7%	29,7%	9,4%	1,1%
		1412	26,1%	35,8%	24,2%	12,8%	1,1%
		1413	27,5%	37,1%	22,2%	11,3%	1,8%

		1414	34,5%	33,5%	17,8%	12,3%	1,9%
		1415	33,1%	25,8%	22,3%	17,8%	0,9%
		1416	23,9%	35,5%	26,4%	11,8%	2,3%
		1421	56,0%	15,4%	9,9%	17,4%	1,2%
		1422	29,4%	31,9%	22,9%	14,6%	1,2%
		1423	37,2%	24,4%	23,6%	14,1%	0,7%
		1424	41,1%	24,2%	17,6%	15,4%	1,7%
	14.2. Camí de Vera	1418	32,3%	33,5%	22,1%	11,0%	1,2%
		1419	26,5%	33,3%	27,6%	11,6%	1,0%
		1420	30,8%	32,0%	26,3%	9,7%	1,3%
15. Rascanya	15.1. Orriols	1501	24,2%	45,5%	14,1%	14,1%	2,0%
		1502	31,5%	30,7%	24,5%	11,6%	1,7%
		1503	28,5%	34,6%	22,2%	13,3%	1,4%
		1504	29,8%	31,6%	18,6%	18,8%	1,3%
		1505	27,6%	38,8%	16,5%	14,0%	3,1%
		1506	25,8%	41,7%	17,3%	13,0%	2,1%
		1507	19,3%	49,7%	12,3%	16,7%	2,0%
		1508	18,8%	42,1%	19,9%	15,4%	3,8%
		1510	20,3%	44,0%	18,0%	16,0%	1,7%
		1511	26,7%	40,3%	13,5%	17,9%	1,6%
		1512	28,2%	36,9%	15,7%	16,9%	2,3%
		1513	25,5%	41,3%	16,2%	15,8%	1,2%
		1531	33,3%	33,1%	17,0%	15,0%	1,5%
		1536	32,0%	36,0%	13,2%	15,1%	3,6%
	15.2. Torrefiel	1514	29,1%	37,7%	16,7%	13,7%	2,7%
		1515	29,9%	34,9%	16,0%	17,8%	1,4%
		1516	32,0%	34,6%	18,3%	13,6%	1,6%
		1517	31,4%	36,9%	12,4%	18,5%	0,9%
		1518	30,1%	38,5%	16,9%	12,9%	1,7%
		1519	28,5%	42,3%	14,4%	12,9%	1,9%
		1520	24,7%	41,5%	18,4%	14,3%	1,1%
		1521	26,3%	37,5%	17,2%	16,9%	2,1%
		1522	31,1%	33,5%	16,0%	17,9%	1,5%
		1523	27,5%	39,5%	16,6%	14,4%	1,9%
		1524	34,2%	30,9%	19,2%	14,2%	1,5%
		1525	30,5%	34,5%	16,4%	16,6%	2,1%
		1526	25,9%	34,5%	22,6%	14,4%	2,6%
		1527	28,3%	28,1%	24,1%	17,0%	2,5%
		1528	32,7%	31,6%	20,9%	13,7%	1,2%
		1530	31,1%	37,5%	18,4%	11,5%	1,4%
		1532	34,6%	33,0%	14,4%	16,9%	1,1%
		1539	27,0%	38,4%	17,5%	15,2%	1,9%
	15.3. Sant Llorenç	1529	32,8%	30,6%	22,2%	13,4%	1,0%
		1533	39,2%	29,8%	17,1%	11,8%	2,1%
		1534	40,7%	25,1%	20,2%	12,7%	1,2%
		1535	38,7%	30,5%	14,5%	15,3%	1,0%
		1537	37,2%	29,4%	20,3%	11,7%	1,5%
		1538	42,8%	27,1%	15,0%	14,2%	0,9%
		1540	44,0%	25,2%	14,5%	15,4%	0,8%
16. Benicalap	16.1. Benicalap	1601	29,7%	37,5%	18,4%	13,2%	1,2%
		1602	32,0%	35,7%	17,6%	13,2%	1,4%
		1603	27,9%	36,6%	17,5%	16,0%	2,0%
		1604	21,0%	43,1%	19,5%	14,9%	1,5%
		1605	30,2%	36,5%	18,2%	13,7%	1,5%

		1606	29,5%	38,8%	18,0%	12,5%	1,2%
		1608	24,6%	41,8%	19,1%	12,2%	2,3%
		1609	23,7%	45,7%	14,9%	14,9%	0,7%
		1610	32,9%	33,7%	16,0%	16,5%	1,0%
		1611	27,2%	39,9%	19,1%	12,6%	1,2%
		1612	29,2%	37,4%	21,1%	10,9%	1,4%
		1613	29,5%	39,9%	13,0%	14,5%	3,2%
		1614	27,4%	36,5%	19,5%	14,7%	1,9%
		1615	33,5%	36,9%	13,8%	13,4%	2,4%
		1616	32,2%	38,6%	17,3%	11,0%	1,0%
		1617	30,9%	33,4%	17,4%	16,5%	1,8%
		1618	30,2%	37,6%	15,2%	12,5%	4,5%
		1619	32,9%	36,2%	18,4%	11,5%	1,0%
		1624	30,8%	39,4%	16,7%	11,7%	1,4%
		1625	30,9%	39,6%	14,4%	14,5%	0,6%
		1626	30,6%	39,7%	13,3%	13,9%	2,4%
		1627	39,1%	32,7%	15,4%	12,1%	0,7%
		1628	40,8%	25,4%	17,8%	15,3%	0,6%
		1629	39,8%	26,2%	19,7%	13,5%	0,9%
		1630	36,5%	31,6%	15,8%	14,9%	1,1%
		1631	51,5%	19,6%	8,1%	20,1%	0,8%
		1632	35,4%	27,5%	19,0%	16,9%	1,2%
		1633	34,8%	30,9%	18,5%	14,2%	1,6%
	16.2. Ciutat Fallera	1620	24,6%	38,9%	20,4%	14,7%	1,4%
		1621	26,9%	38,0%	16,4%	17,0%	1,7%
		1622	26,0%	41,0%	13,8%	16,4%	2,9%
		1623	22,4%	42,4%	17,7%	15,1%	2,5%
17. Pobles del Nord	17.1. Benifaraig -17.4. Cases de Bàrcena - 17.5. Mauella	1701	38,6%	26,8%	18,5%	14,0%	2,1%
	17.2. Poble Nou	1702	40,9%	24,8%	17,9%	15,5%	0,9%
	17.3. Carpesa	1703	36,4%	29,2%	20,8%	12,5%	1,2%
	17.6. Massarrojos	1706	49,0%	20,0%	15,2%	14,8%	1,0%
	17.7. Borbotó	1707	46,8%	23,5%	10,8%	17,6%	1,3%
18. Pobles de l'Oest	18.1. Benimàmet	1801	29,9%	36,3%	17,8%	14,6%	1,4%
		1802	26,5%	36,3%	16,3%	17,5%	3,5%
		1803	32,2%	37,6%	14,6%	14,3%	1,3%
		1805	29,6%	36,6%	15,8%	16,0%	1,9%
		1806	23,5%	43,8%	13,1%	18,1%	1,5%
		1807	29,0%	34,4%	18,0%	17,0%	1,6%
		1808	24,6%	45,3%	12,3%	16,3%	1,6%
		1809	29,5%	39,0%	17,6%	12,5%	1,4%
		1810	26,4%	42,0%	14,3%	15,3%	2,1%
	18.1. Benimàmet - 18.2. Beniferri	1804	36,7%	28,2%	14,6%	19,2%	1,3%
19. Pobles del Sud	19.1. el Forn d'Alcedo	1901	31,3%	34,5%	14,8%	18,5%	0,9%
	19.2. Castellar-l'Oliveral	1902	39,6%	28,5%	12,6%	18,0%	1,2%
		1903	41,7%	25,5%	14,9%	16,7%	1,2%
		1904	51,7%	23,8%	9,8%	13,9%	0,8%
		1905	46,5%	21,3%	14,9%	16,4%	1,0%
		1915	44,2%	23,8%	16,8%	14,3%	0,9%
	19.3. Pinedo	1906	41,1%	24,6%	14,5%	18,9%	1,0%
		1907	37,7%	26,9%	13,4%	20,9%	1,1%
	19.4. el Saler	1908	35,4%	27,1%	23,1%	13,2%	1,2%

19.5. el Palmar	1909	41,1%	26,9%	19,4%	12,2%	0,4%
19.6. el Perellonet	1916	42,2%	23,5%	15,9%	17,6%	0,8%
19.7. la Torre - 19.8.	1911	30,0%	40,4%	14,4%	13,5%	1,8%
Faitanar	1912	29,4%	32,3%	17,6%	19,1%	1,7%
	1913	31,9%	34,5%	19,0%	13,1%	1,5%
	1914	31,1%	38,5%	13,3%	16,5%	0,6%

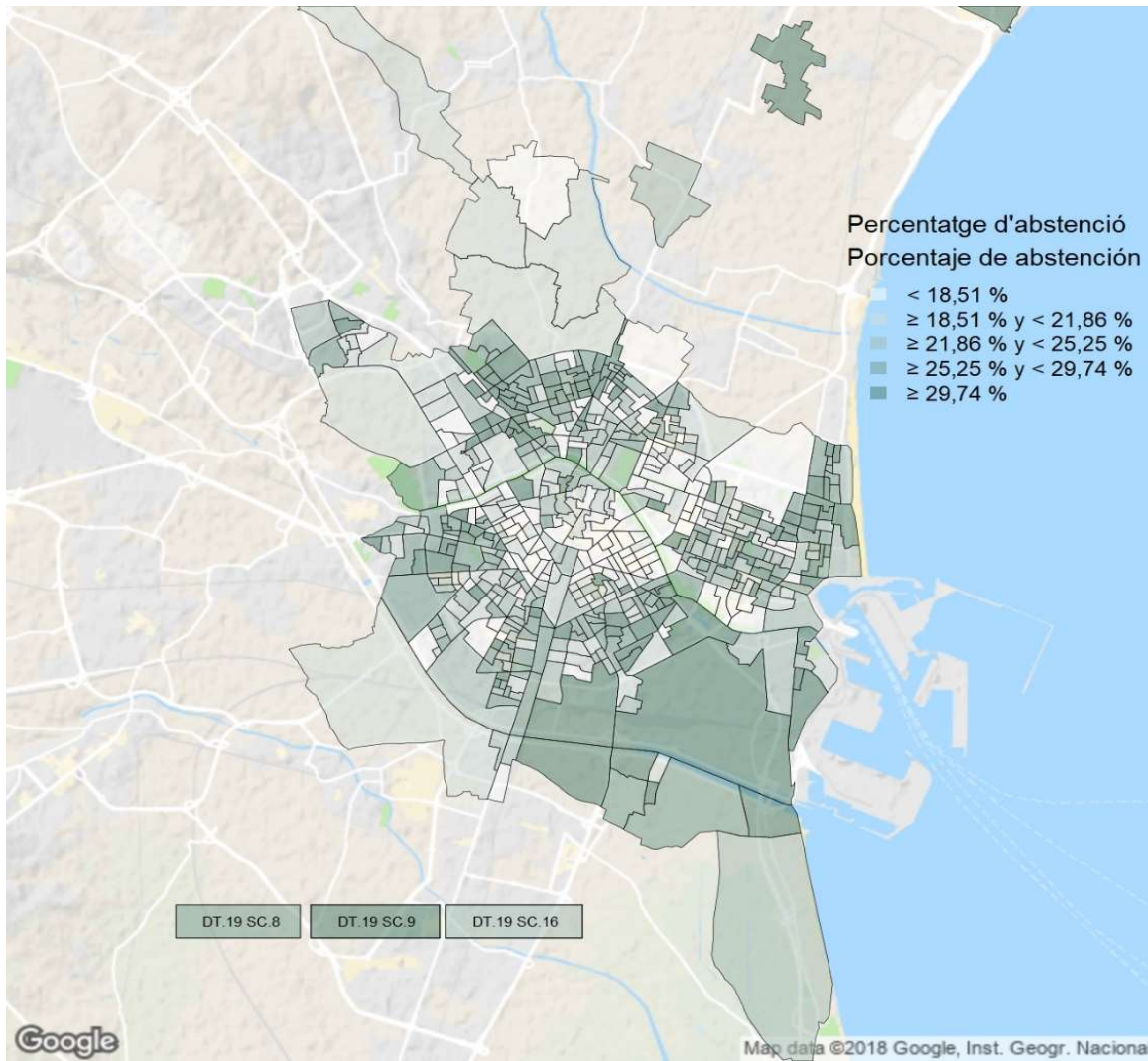

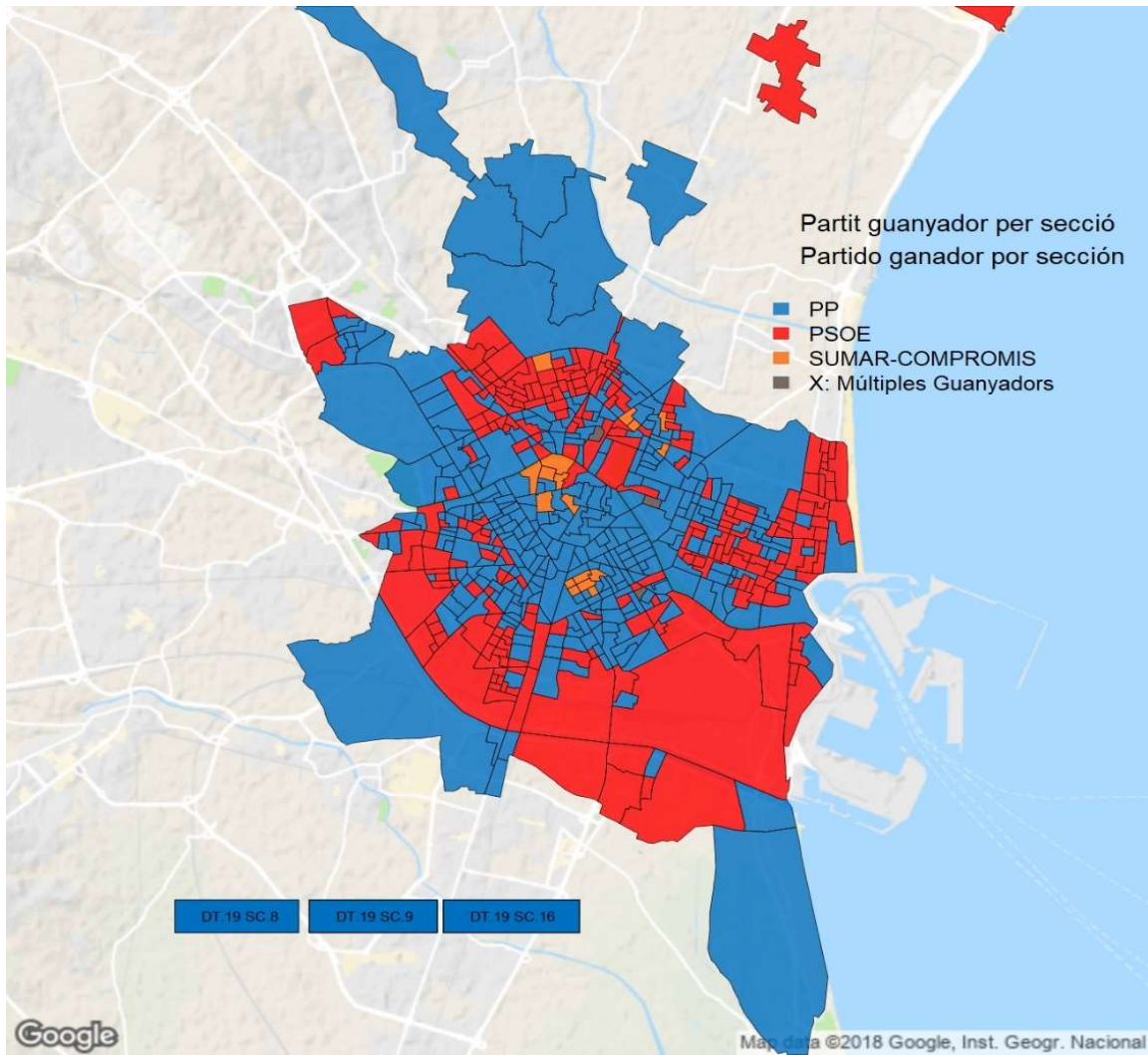

ANNEX I: Comarcalització utilitzada en el present butlletí.

ANEXO I: Comarcalización utilizada en el presente boletín.

I'Horta Nord	València	I'Horta Sud
Albalat dels Sorells	València	Alaquàs
Alboraia/Alboraya		Albal
Albuixech		Alcàsser
Alfara del Patriarca		Aldaia
Almàssera		Alfafar
Bonrepòs i Mirambell		Benetússer
Burjassot		Beniparrell
Emperador		Catarroja
Foios		Quart de Poblet
Godella		Xirivella
Massalfassar		Llocnou de la Corona
Massamagrell		Manises
Meliana		Massanassa
Moncada		Mislata
Museros		Paiporta
Paterna		Picanya
Pobla de Farnals, la		Picassent
Puig de Santa Maria, el		Sedaví
Puçol		Silla
Rafelbunyol		Torrent
Rocafort		
Tavernes Blanques		
Vinalesa		

ANNEX II: Candidatures a les Eleccions al Congrés 23/07/2023 presentades a la província de València

ANEXO II: Candidaturas a las Elecciones al Congreso 23/07/2023 presentadas en la provincia de València

Nº	Sigla	Nom de la candidatura
1	PSOE	PARTIDO SOCIALISTA OBRERO ESPAÑOL
2	FO	FRENTE OBRERO
3	PP	PARTIDO POPULAR
4	FE de las JONS	FALANGE ESPAÑOLA DE LAS JONS
5	VOX	VOX
6	SUMAR-COMPROMÍS	COMPROMÍS-SUMAR: SUMEM PER GUANYAR
7	PUM+J	POR UN MUNDO MAS JUSTO
8	PACMA	PARTIDO ANIMALISTA CON EL MEDIO AMBIENTE
9	EVB	ESTAT VALENCIÀ DEL BENESTAR
10	CJ	CAMINANDO JUNTOS
11	RECORTES CERO	RECORTES CERO

ANNEX III: Equivalències de les candidatures considerades en les sèries històriques.

ANEXO III: Equivalencias de las candidaturas consideradas en las series históricas.

	PP	PSOE	Cs	COMPROMÍS	PODEMOS	EUPV	VOX
G-1977	AP	PSOE				PCE	
G-1979	CD	PSOE				PCE-PCPV	
L-1979	CD	PSOE				PCE-PCPV	
G-1982	AP-PDP-UV	PSOE		UPV		PCE-PCPV	
A-1983	AP-PDP-UL-UV	PSPV-PSOE		UPV		PCE-PCPV	
L-1983	AP-PDP-UL-UV	PSPV-PSOE		UPV		PCE-PCPV	
G-1986	CP (AP-PDP-PL)	PSPV-PSOE		UPV		IU	
E-1987	AP	PSOE				IU-UPV	
A-1987	FAP	PSOE				IU-UPV	
L-1987	AP	PSOE				IU-UPV	
E-1989	PP	PSOE		UPV-EP		IU	
G-1989	PP	PSPV-PSOE		UPV		IU	
A-1991	PP	PSPV-PSOE		UPV		IU	
L-1991	PP	PSPV-PSOE		UPV		IU	
G-1993	PP	PSPV-PSOE		UPV		IU	
E-1994	PP	PSPV-PSOE		UPV-CIU		IU	
A-1995	PP	PSPV-PSOE		UPV-BN		EU-EV	
L-1995	PP	PSPV-PSOE		UPV-BN		EU-EV	
G-1996	PP	PSPV-PSOE		UPV-BN		EUPV	
A-1999	PP	PSOE-Prog.		UPV-EV		EUPV	
E-1999	PP	PSOE-Prog.		UPV-CIU		EUPV	
L-1999	PP	PSOE		UPV-EV		EUPV	
G-2000	PP	PSOE-Prog.		BLOC-VERDS		EUPV	
L-2003	PP	PSOE		BLOC-EV		ENTESA	
A-2003	PP	PSOE		BLOC-EV		ENTESA	
G-2004	PP	PSOE		BLOC-EV		ENTESA	
L-2007	PP	PSOE	C's			ACORD	
A-2007	PP	PSOE				COMPROMÍS	
G-2008	PP	PSOE	C's	BLOC-IdPV-EV-EE		EUPV-IR	
E-2009	PP	PSOE		BLOC		EUPV-IR	
M-2011	PP	PSOE	C's	C.M. COMPROMÍS		EUPV	
A-2011	PP	PSOE		C. COMPROMÍS		EUPV	
G-2011	PP	PSOE		COMPROMÍS-Q		EUPV-EV	
E-2014	PP	PSOE	C's	PRIMAVERA EUROPEA	PODEMOS	EUPV-EV	VOX
M-2015	PP	PSOE	C's	COMPROMÍS		EUPV-EV-ERP:AS_AC	VOX
A-2015	PP	PSOE	C's	COMPROMÍS	PODEMOS/PODEM	EUPV-EV-ERP:AS_AC	VOX
G-2015	PP	PSOE	C's	PODEMOS-COMPROMÍS		EUPV-UPeC	VOX
G-2016	PP	PSOE	C's	PODEMOS-COMPROMÍS-EUPV			VOX
A-2019	PP	PSOE	Cs	COMPROMÍS	UNIDES PODEM-EUPV		VOX
G-04/2019	PP	PSOE	Cs	COMPROMÍS 2019	PODEMOS-EUPV		VOX
G-11/2019	PP	PSOE	Cs	MÉS COMPROMÍS	PODEMOS-EUPV		VOX
M-2023	PP	PSOE	Cs	COMPROMÍS	PODEMOS-EUPV		VOX
A-2023	PP	PSOE	Cs	COMPROMÍS	PODEMOS-EUPV		VOX
G-2023	PP	PSOE		SUMAR-COMPROMÍS			VOX