

BOLLETI D'ESTADÍSTICA MUNICIPAL

OFICINA D'ESTADÍSTICA
AJUNTAMENT DE VALÈNCIA

**NÚMERO
ESPECIAL 24**

Resum de consultes electorals. Maig 1995

INDEX

| | |
|--|----|
| 1. Resultats eleccions Municipals 1991 | 1 |
| 2. Resultats electorals a la ciutat de València | 2 |
| 3. Cens electoral i participació en totes les consultes | 3 |
| 4. Resultats electorals Municipals i Autonòmiques 1991 | 4 |
| 5. Eleccions Municipals 1987. Participació per districtes..... | 7 |
| 6. Eleccions Municipals 1987. Vots a candidatures per districtes..... | 7 |
| 7. Eleccions Municipals 1987. Vots a candidatures per barris..... | 8 |
| 8. Eleccions Municipals 1991. Participació per districtes..... | 10 |
| 9. Eleccions Municipals 1991. Vots a candidatures per districtes..... | 10 |
| 10. Eleccions Municipals 1991. Vots a candidatures per barris..... | 11 |
| 11. Eleccions Autonòmiques 1987. Participació per districtes..... | 13 |
| 12. Eleccions Autonòmiques 1987. Vots a candidatures per districtes..... | 13 |
| 13. Eleccions Autonòmiques 1991. Participació per districtes..... | 14 |
| 14. Eleccions Autonòmiques 1991. Vots a candidatures per districtes..... | 14 |
| 15. Eleccions Autonòmiques 1991. Vots a candidatures per barris..... | 15 |
| 16. Electors per districte a 28 de maig 1995 | 17 |
| 17. Electors segons edat a 28 de maig 1995..... | 18 |
| 18. Electors segons lloc de naixement a 28 de maig 1995 | 18 |

1. Resultats eleccions Municipals 1991. Primer i segon partit.

1. Resultados elecciones Municipales 1991. Primer y segundo partido.

| | Primer partit | % Vots | Segon partit | % Vots |
|----------------------|---------------|--------|--------------|--------|
| València | PSOE | 37,7% | PP | 25,7% |
| 1. Ciutat Vella | PP | 43,3% | UV | 25,2% |
| 2. L'Eixample | PP | 42,1% | UV | 26,4% |
| 3. Extramurs | PP | 36,8% | UV | 28,3% |
| 4. Campanar | PSOE | 38,2% | PP | 23,1% |
| 5. La Saldia | PSOE | 36,3% | PP | 25,4% |
| 6. El Pla del Real | PP | 46,6% | UV | 23,0% |
| 7. L'Olivereta | PSOE | 43,7% | PP | 22,5% |
| 8. Patraix | PSOE | 37,3% | PP | 23,4% |
| 9. Jesús | PSOE | 44,5% | UV | 20,4% |
| 10. Quatre Carreres | PSOE | 38,3% | UV | 23,8% |
| 11. Poblat Marítims | PSOE | 51,4% | UV | 21,3% |
| 12. Camins al Grau | PSOE | 48,4% | PP | 20,3% |
| 13. Algirós | PSOE | 39,3% | PP | 25,1% |
| 14. Benimaclet | PSOE | 38,7% | PP | 24,7% |
| 15. Rascanya | PSOE | 51,3% | PP | 17,2% |
| 16. Benicalap | PSOE | 50,5% | UV | 17,1% |
| 17. Pobles del Nord | PSOE | 37,7% | UV | 28,3% |
| 18. Pobles de l'Oest | PSOE | 55,1% | PP | 15,7% |
| 19. Pobles del Sud | PSOE | 40,7% | UV | 31,6% |

RESULTATS ELECCIONS MUNICIPALS 1991

Percentatge de vots a partits

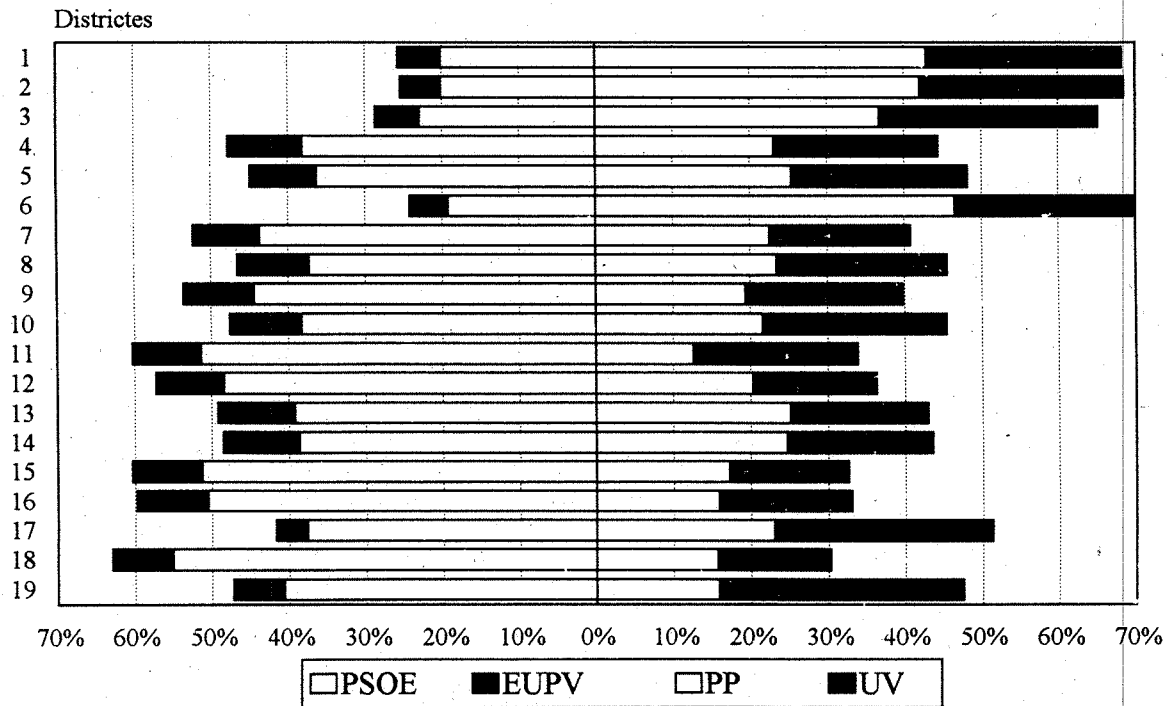

2. Resultats electorals a la ciutat de València. Percentatges de vots.
 2. Resultados electorales en la ciudad de Valencia. Porcentajes de votos.

| | | Total | PSOE | PP | UV | CDS | IU | UPV | UCD | Atres |
|--------------|----------|-------|-------|-------|-------|-------|-------|------|-------|-------|
| Generals | 15/06/77 | 100% | 32,1% | 7,0 | - | - | 8,8% | - | 31,6% | 20,5% |
| Generals | 01/03/79 | 100% | 31,9% | - | - | - | 12,7% | - | 34,4% | 21,0% |
| Municipals | 03/04/79 | 100% | 36,4% | - | - | - | 16,0% | - | 36,9% | 10,6% |
| Generals | 28/10/82 | 100% | 48,4% | 35,4% | - | 2,9% | 4,5% | 0,9% | 3,4% | 4,5% |
| Municipals | 08/05/83 | 100% | 49,0% | 37,3% | - | 1,9% | 7,6% | 1,5% | - | 2,6% |
| Autonòmiques | 08/05/83 | 100% | 47,4% | 37,5% | - | 2,0% | 6,6% | 2,6% | - | 3,8% |
| Generals | 22/06/86 | 100% | 40,9% | 30,7% | 7,6% | 9,2% | 4,8% | 1,8% | - | 5,0% |
| Municipals | 10/06/87 | 100% | 37,0% | 19,2% | 20,1% | 11,4% | 8,1% | - | - | 4,2% |
| Autonòmiques | 10/06/87 | 100% | 35,7% | 20,5% | 19,5% | 11,1% | 8,4% | - | - | 4,9% |
| Europees | 10/06/87 | 100% | 36,9% | 23,7% | 13,7% | 10,6% | 5,0% | 1,5% | - | 8,7% |
| Europees | 15/06/89 | 100% | 34,0% | 24,2% | 13,3% | 6,0% | 6,6% | 2,8% | - | 13,1% |
| Generals | 29/10/89 | 100% | 33,2% | 29,0% | 12,7% | 6,7% | 11,7% | 1,3% | - | 5,4% |
| Municipals | 03/11/91 | 100% | 37,7% | 25,7% | 21,8% | 2,1% | 8,1% | 1,6% | - | 3,0% |
| Autonòmiques | 03/11/91 | 100% | 36,6% | 27,5% | 19,5% | 2,1% | 8,4% | 2,3% | - | 3,6% |
| Generals | 06/06/93 | 100% | 31,3% | 43,0% | 8,2% | 1,5% | 12,7% | 0,9% | - | 2,4% |
| Europees | 12/06/94 | 100% | 23,1% | 48,3% | 7,9% | 1,1% | 16,0% | 1,0% | - | 2,6% |

EVOLUCIÓ DELS VOTS

Principals candidatures

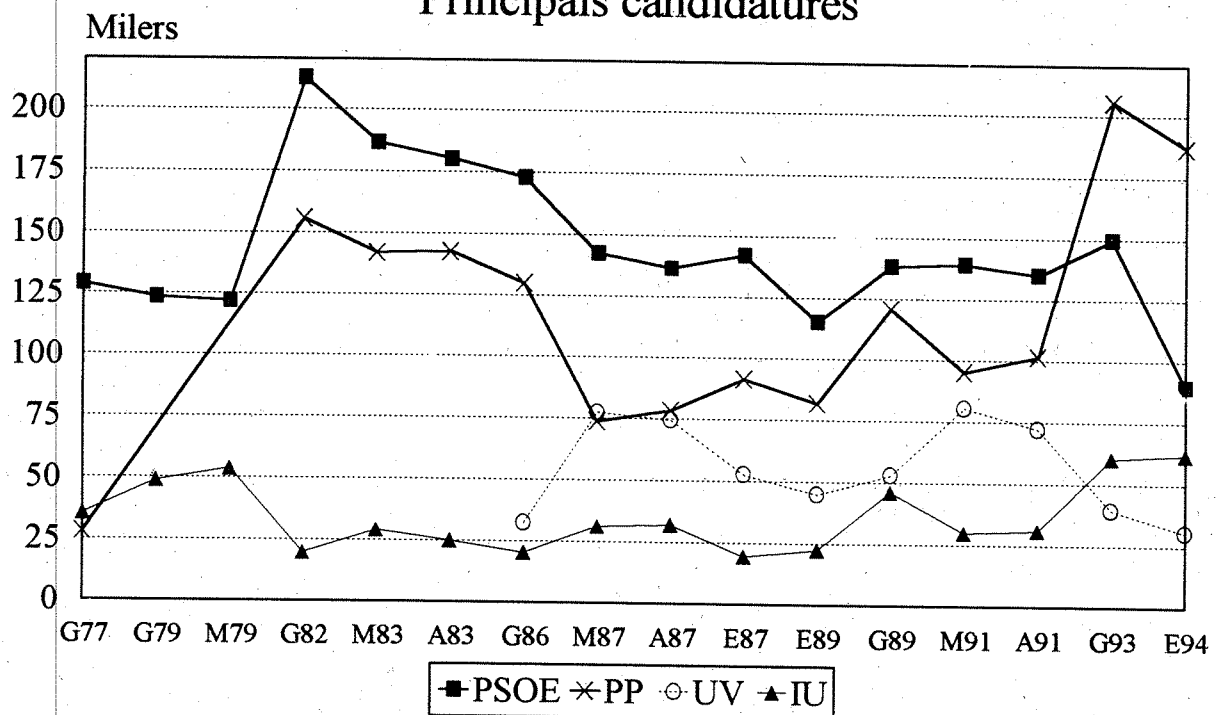

3. Cens electoral i participació en totes les consultes electorals.*3. Censo electoral y participación en todas las consultas electorales.*

| | | Electors | Vots | Abstenció | % | Blancs | Nuls |
|--------------|----------|----------|---------|-----------|------|--------|--------|
| Generals | 15/06/77 | 482.901 | 406.367 | 76.534 | 15,8 | 860 | 4.531 |
| Generals | 01/03/79 | 552.034 | 394.449 | 157.585 | 28,5 | 1.681 | 5.901 |
| Municipals | 03/04/79 | 549.473 | 341.006 | 208.467 | 37,9 | 1.966 | 3.905 |
| Generals | 28/10/82 | 534.095 | 452.931 | 81.164 | 15,2 | 1.999 | 11.210 |
| Municipals | 08/05/83 | 549.491 | 386.061 | 163.430 | 29,7 | 1.651 | 3.981 |
| Autonòmiques | 08/05/83 | 549.491 | 386.800 | 162.691 | 29,6 | 2.831 | 3.945 |
| Generals | 22/06/86 | 576.383 | 436.317 | 140.066 | 24,3 | 2.519 | 10.500 |
| Municipals | 10/06/87 | 552.473 | 394.420 | 158.053 | 28,6 | 4.406 | 5.238 |
| Autonòmiques | 10/06/87 | 550.951 | 392.502 | 158.449 | 28,8 | 4.242 | 5.422 |
| Europees | 10/06/87 | 550.950 | 393.592 | 157.359 | 28,6 | 3.044 | 4.853 |
| Europees | 15/06/89 | 570.552 | 346.799 | 223.753 | 39,2 | 4.413 | 4.059 |
| Generals | 29/10/89 | 576.461 | 421.254 | 155.207 | 26,9 | 2.609 | 1.708 |
| Municipals | 03/11/91 | 591.157 | 375.043 | 216.114 | 36,6 | 3.711 | 1.625 |
| Autonòmiques | 03/11/91 | 586.719 | 375.096 | 211.623 | 36,1 | 4.136 | 1.762 |
| Generals | 06/06/93 | 591.523 | 484.199 | 107.324 | 18,1 | 3.583 | 2.380 |
| Europees | 12/06/94 | 617.400 | 392.616 | 224.784 | 36,4 | 4.124 | 993 |

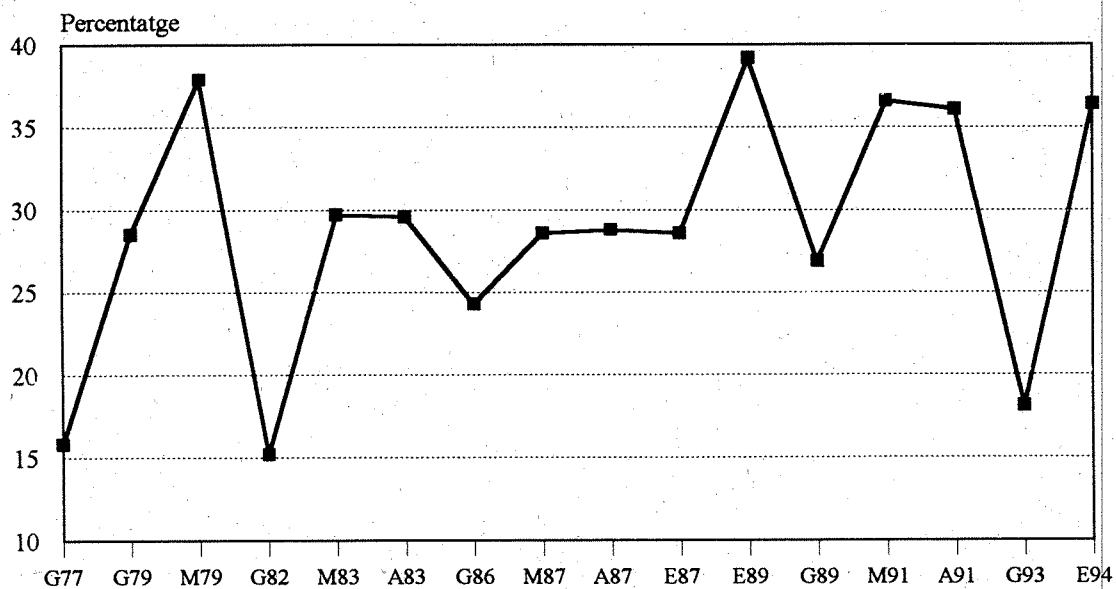
EVOLUCIÓ DE LA ABSTENCIÓ

4. Resultats electorals Municipals i Autonòmiques 1991.*4. Resultados electorales Municipales y Autonómicas 1991*

| | Municipals | % | Autonòmiques | % |
|----------|------------|-------|--------------|-------|
| PSOE | 139.256 | 37,7% | 134.943 | 36,6% |
| PP | 95.162 | 25,7% | 101.414 | 27,5% |
| UV | 80.449 | 21,8% | 72.055 | 19,5% |
| EUPV | 29.793 | 8,1% | 30.761 | 8,3% |
| LV | 8.944 | 2,4% | 10.157 | 2,8% |
| CDS | 7.744 | 2,1% | 7.881 | 2,1% |
| UPV | 5.982 | 1,6% | 8.568 | 2,3% |
| PRSV | 878 | 0,2% | - | - |
| FN | 482 | 0,1% | 833 | 0,2% |
| PE | 389 | 0,1% | 473 | 0,1% |
| FEJONS | 628 | 0,2% | - | - |
| DS | - | - | 359 | 0,1% |
| UNV | - | - | 677 | 0,2% |
| P.Canton | - | - | 169 | 0,0% |
| AR | - | - | 317 | 0,1% |

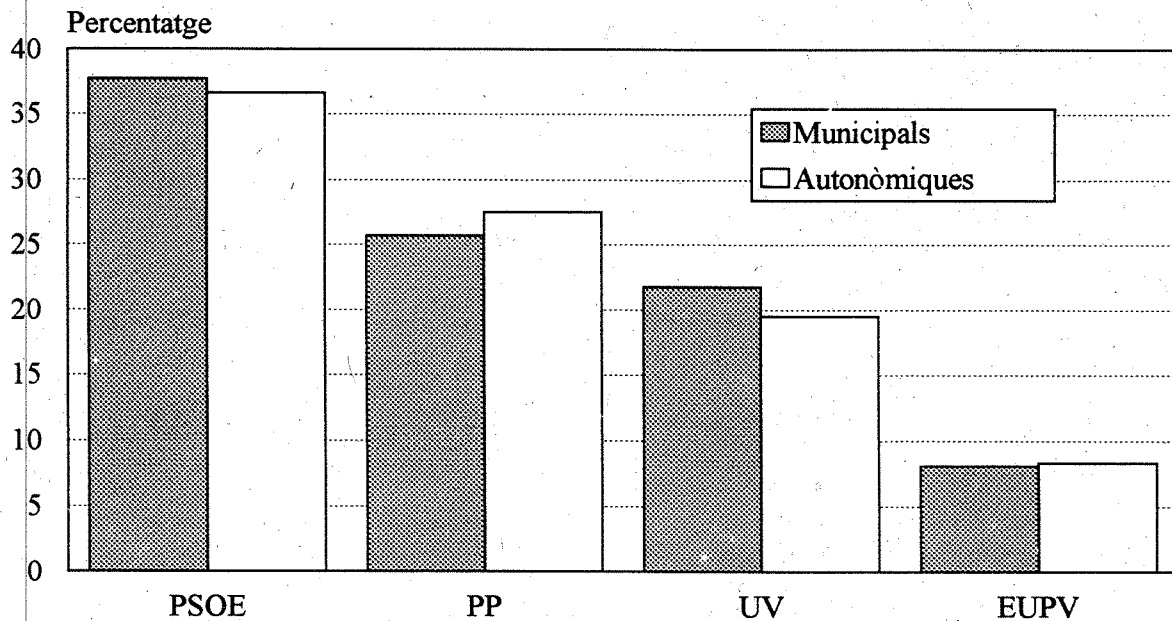
RESULTATS PRINCIPALS CANDIDATURES

NÚMERO DE REGIDORS

Municipals 1979

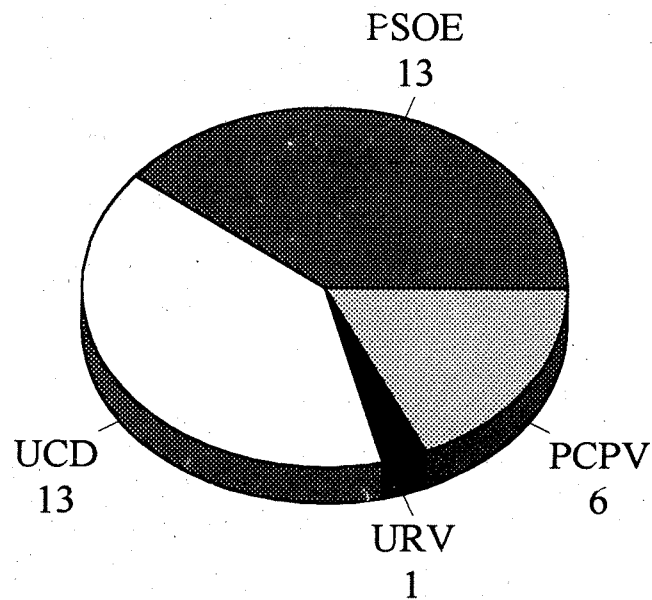

NÚMERO DE REGIDORS

Municipal 1983

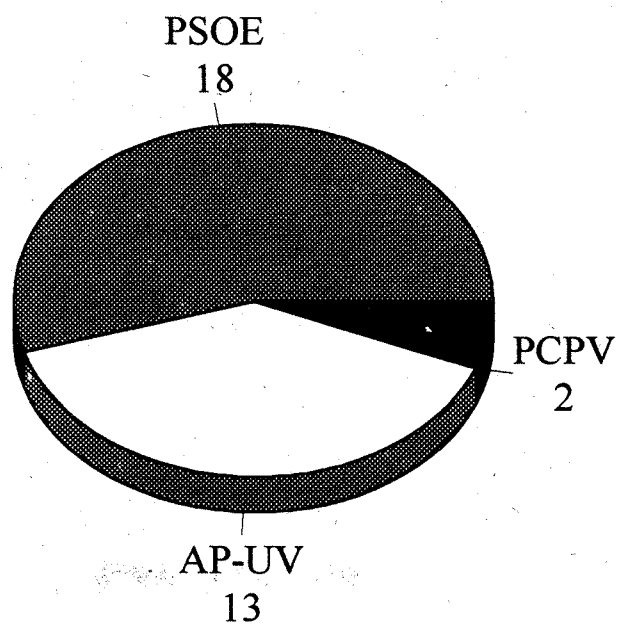

NÚMERO DE REGIDORS

Municipals 1987

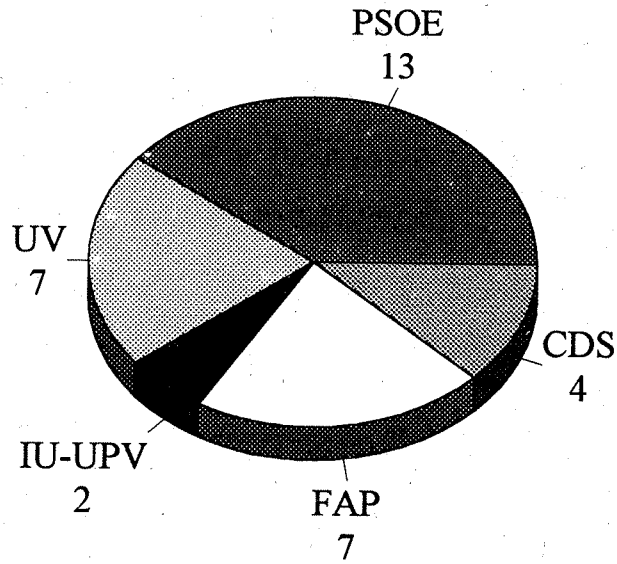

NÚMERO DE REGIDORS

Municipals 1991

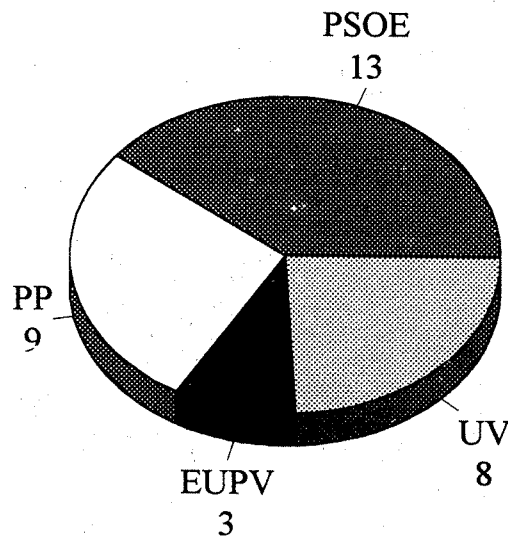

5 Eleccions Municipals 1987. Participació per Districtes

5 Elecciones Municipales 1987. Participación por Distritos

| | Electors | Abstenció | % | Vots a Partits | Vots Blancs | Vots Nuls |
|----------------------|----------|-----------|------|----------------|-------------|-----------|
| València | 552.473 | 158.053 | 28,6 | 384.776 | 4.406 | 5.238 |
| 1. Ciutat Vella | 26.975 | 7.527 | 27,9 | 19.012 | 184 | 252 |
| 2. L'Eixample | 41.416 | 9.846 | 23,8 | 31.017 | 289 | 264 |
| 3. Extramurs | 43.371 | 10.842 | 25,0 | 31.857 | 333 | 339 |
| 4. Campanar | 20.109 | 5.710 | 28,4 | 14.057 | 154 | 188 |
| 5. La Saïdia | 36.411 | 9.951 | 27,3 | 25.914 | 268 | 278 |
| 6. El Pla del Real | 21.116 | 5.368 | 25,4 | 15.460 | 181 | 107 |
| 7. L'Olivereta | 39.854 | 11.789 | 29,6 | 26.888 | 823 | 354 |
| 8. Patraix | 33.270 | 9.418 | 28,3 | 23.321 | 243 | 288 |
| 9. Jesús | 34.377 | 10.187 | 29,6 | 23.610 | 222 | 358 |
| 10. Quatre Carreres | 48.511 | 15.270 | 31,5 | 32.449 | 338 | 454 |
| 11. Poblat Marítims | 45.154 | 13.988 | 31,0 | 30.292 | 279 | 595 |
| 12. Camins al Grau | 34.874 | 10.377 | 29,8 | 23.857 | 263 | 377 |
| 13. Algirós | 25.770 | 7.354 | 28,5 | 17.908 | 218 | 290 |
| 14. Benimaclet | 18.312 | 5.589 | 30,5 | 12.365 | 123 | 235 |
| 15. Rascanya | 31.258 | 8.986 | 28,7 | 21.809 | 193 | 270 |
| 16. Benicalap | 25.064 | 8.061 | 32,2 | 16.576 | 157 | 270 |
| 17. Pobles del Nord | 4.596 | 922 | 20,1 | 3.612 | 21 | 41 |
| 18. Pobles de l'Oest | 8.948 | 2.691 | 30,1 | 6.093 | 53 | 111 |
| 19. Pobles del Sud | 13.087 | 4.177 | 31,9 | 8.579 | 64 | 167 |

Font: Junta Electoral Local

6 Eleccions Municipals 1987. Vots a candidatures per Districtes

6 Elecciones Municipales 1987. Votos a candidaturas por Distritos

| | PSOE | % | UV | % | FAP | % | CDS | % | IU-UPV | % | Atres | % |
|----------------------|---------|------|--------|------|--------|------|--------|------|--------|------|--------|-----|
| València | 142.422 | 37,0 | 77.300 | 20,1 | 73.830 | 19,2 | 43.950 | 11,4 | 31.176 | 8,1 | 16.098 | 4,2 |
| 1. Ciutat Vella | 4.107 | 21,6 | 4.465 | 23,5 | 6.860 | 36,1 | 1.859 | 9,8 | 1.065 | 5,6 | 656 | 3,5 |
| 2. L'Eixample | 6.502 | 21,0 | 7.637 | 24,6 | 10.655 | 34,4 | 3.691 | 11,9 | 1.616 | 5,2 | 916 | 3,0 |
| 3. Extramurs | 7.439 | 23,4 | 9.023 | 28,3 | 8.860 | 27,8 | 3.710 | 11,6 | 1.973 | 6,2 | 852 | 2,7 |
| 4. Campanar | 5.347 | 38,0 | 2.591 | 18,4 | 2.283 | 16,2 | 1.947 | 13,9 | 1.332 | 9,5 | 557 | 4,0 |
| 5. La Saïdia | 9.249 | 35,7 | 5.383 | 20,8 | 4.891 | 18,9 | 3.208 | 12,4 | 2.193 | 8,5 | 990 | 3,8 |
| 6. El Pla del Real | 3.003 | 19,4 | 3.356 | 21,7 | 5.540 | 35,8 | 2.206 | 14,3 | 866 | 5,6 | 489 | 3,2 |
| 7. L'Olivereta | 10.589 | 39,4 | 4.990 | 18,6 | 4.366 | 16,2 | 2.969 | 11,0 | 2.493 | 9,3 | 1.481 | 5,5 |
| 8. Patraix | 8.245 | 35,4 | 4.726 | 20,3 | 3.886 | 16,7 | 2.966 | 12,7 | 2.125 | 9,1 | 1.373 | 5,9 |
| 9. Jesús | 9.874 | 41,8 | 4.704 | 19,9 | 2.993 | 12,7 | 2.814 | 11,9 | 2.210 | 9,4 | 1.015 | 4,3 |
| 10. Quatre Carreres | 12.205 | 37,6 | 7.035 | 21,7 | 5.020 | 15,5 | 4.058 | 12,5 | 2.941 | 9,1 | 1.190 | 3,7 |
| 11. Poblat Marítims | 15.418 | 50,9 | 5.305 | 17,5 | 2.765 | 9,1 | 2.548 | 8,4 | 2.576 | 8,5 | 1.680 | 5,5 |
| 12. Camins al Grau | 11.003 | 46,1 | 3.874 | 16,2 | 3.252 | 13,6 | 2.806 | 11,8 | 1.948 | 8,2 | 974 | 4,1 |
| 13. Algirós | 7.169 | 40,0 | 2.917 | 16,3 | 3.051 | 17,0 | 2.248 | 12,6 | 1.837 | 10,3 | 686 | 3,8 |
| 14. Benimaclet | 4.914 | 39,7 | 1.995 | 16,1 | 2.138 | 17,3 | 1.545 | 12,5 | 1.299 | 10,5 | 474 | 3,8 |
| 15. Rascanya | 10.688 | 49,0 | 3.188 | 14,6 | 2.580 | 11,8 | 2.280 | 10,5 | 1.891 | 8,7 | 1.182 | 5,4 |
| 16. Benicalap | 8.416 | 50,8 | 2.293 | 13,8 | 2.014 | 12,2 | 1.612 | 9,7 | 1.359 | 8,2 | 882 | 5,3 |
| 17. Pobles del Nord | 1.347 | 37,3 | 1.012 | 28,0 | 661 | 18,3 | 249 | 6,9 | 246 | 6,8 | 97 | 2,7 |
| 18. Pobles de l'Oest | 3.129 | 51,4 | 804 | 13,2 | 795 | 13,0 | 534 | 8,8 | 519 | 8,5 | 312 | 5,1 |
| 19. Pobles del Sud | 3.778 | 43,5 | 2.002 | 23,1 | 1.220 | 14,1 | 700 | 8,1 | 687 | 7,9 | 292 | 3,4 |

Font: Junta Electoral Local

7 Eleccions Municipals 1987. Vots a candidatures per Barris*7 Elecciones Municipales 1987. Votos a candidaturas por Barrios*

| | Total | PSOE | % | UV | % | FAP | % | CDS | % | IU- UPV | % | Atres | % |
|------------------------|----------------|----------------|-------------|---------------|-------------|---------------|-------------|---------------|-------------|---------------|------------|---------------|------------|
| VALÈNCIA | 384.776 | 142.422 | 37,0 | 77.300 | 20,1 | 73.830 | 19,2 | 43.950 | 11,4 | 31.176 | 8,1 | 16.098 | 4,2 |
| 1. CIUTAT VELLA | | | | | | | | | | | | | |
| 1. La Seu | 1.960 | 368 | 18,8 | 394 | 20,1 | 772 | 39,4 | 176 | 9,0 | 149 | 7,6 | 101 | 5,2 |
| 2. La Xerea | 3.019 | 445 | 14,7 | 647 | 21,4 | 1.427 | 47,3 | 306 | 10,1 | 112 | 3,7 | 82 | 2,7 |
| 3. El Carne | 4.281 | 1.360 | 31,8 | 1.062 | 24,8 | 956 | 22,3 | 395 | 9,2 | 341 | 8,0 | 167 | 3,9 |
| 4. El Pilar | 2.787 | 802 | 28,8 | 707 | 25,4 | 694 | 24,9 | 268 | 9,6 | 196 | 7,0 | 120 | 4,3 |
| 5. El Mercat | 2.288 | 490 | 21,4 | 594 | 26,0 | 739 | 32,3 | 268 | 11,7 | 120 | 5,2 | 77 | 3,4 |
| 6. Sant Francesc | 4.677 | 642 | 13,7 | 1.061 | 22,7 | 2.272 | 48,6 | 446 | 9,5 | 147 | 3,1 | 109 | 2,3 |
| 2. L'EIXAMPLE | | | | | | | | | | | | | |
| 1. Russafa | 16.379 | 4.313 | 26,3 | 4.288 | 26,2 | 4.203 | 25,7 | 1.960 | 12,0 | 1.051 | 6,4 | 564 | 3,4 |
| 2. El Pla del Remei | 5.543 | 685 | 12,4 | 1.210 | 21,8 | 2.779 | 50,1 | 573 | 10,3 | 182 | 3,3 | 114 | 2,1 |
| 3. Gran Via | 9.095 | 1.504 | 16,5 | 2.139 | 23,5 | 3.673 | 40,4 | 1.158 | 12,7 | 383 | 4,2 | 238 | 2,6 |
| 3. EXTRAMURS | | | | | | | | | | | | | |
| 1. El Botànic | 4.340 | 1.125 | 25,9 | 1.259 | 29,0 | 1.122 | 25,9 | 417 | 9,6 | 278 | 6,4 | 139 | 3,2 |
| 2. La Roqueta | 3.183 | 766 | 24,1 | 902 | 28,3 | 933 | 29,3 | 335 | 10,5 | 164 | 5,2 | 83 | 2,6 |
| 3. La Petxina | 9.976 | 2.311 | 23,2 | 2.801 | 28,1 | 2.763 | 27,7 | 1.181 | 11,8 | 670 | 6,7 | 250 | 2,5 |
| 4. Arrancapins | 14.358 | 3.237 | 22,5 | 4.061 | 28,3 | 4.042 | 28,2 | 1.777 | 12,4 | 861 | 6,0 | 380 | 2,6 |
| 4. CAMPANAR | | | | | | | | | | | | | |
| 1. Campanar | 5.229 | 1.633 | 31,2 | 1.117 | 21,4 | 987 | 18,9 | 813 | 15,5 | 501 | 9,6 | 178 | 3,4 |
| 2. Les Tendetes | 3.011 | 1.186 | 39,4 | 559 | 18,6 | 481 | 16,0 | 370 | 12,3 | 291 | 9,7 | 124 | 4,1 |
| 3. El Calvari | 3.291 | 1.567 | 47,6 | 477 | 14,5 | 456 | 13,9 | 380 | 11,5 | 264 | 8,0 | 147 | 4,5 |
| 4. Sant Pau | 2.526 | 961 | 38,0 | 438 | 17,3 | 359 | 14,2 | 384 | 15,2 | 275 | 10,9 | 198 | 7,8 |
| 5. LA SAIDIA | | | | | | | | | | | | | |
| 1. Marxalenes | 6.169 | 2.420 | 39,2 | 1.228 | 19,9 | 1.009 | 16,4 | 718 | 11,6 | 545 | 8,8 | 249 | 4,0 |
| 2. Morvedre | 6.093 | 1.866 | 30,6 | 1.526 | 25,0 | 1.393 | 22,9 | 670 | 11,0 | 440 | 7,2 | 198 | 3,2 |
| 3. Trinitat | 5.319 | 1.830 | 34,4 | 935 | 17,6 | 1.137 | 21,4 | 725 | 13,6 | 467 | 8,8 | 225 | 4,2 |
| 4. Tormos | 3.891 | 1.657 | 42,6 | 755 | 19,4 | 499 | 12,8 | 434 | 11,2 | 374 | 9,6 | 172 | 4,4 |
| 5. Sant Antoni | 4.442 | 1.476 | 33,2 | 939 | 21,1 | 853 | 19,2 | 661 | 14,9 | 367 | 8,3 | 146 | 3,3 |
| 6. PLA DEL REAL | | | | | | | | | | | | | |
| 1. Exposició | 3.896 | 600 | 15,4 | 864 | 22,2 | 1.594 | 40,9 | 532 | 13,7 | 203 | 5,2 | 103 | 2,6 |
| 2. Mestalla | 5.761 | 1.598 | 27,7 | 1.276 | 22,1 | 1.545 | 26,8 | 775 | 13,5 | 358 | 6,2 | 209 | 3,6 |
| 3. Jaume Roig | 4.150 | 563 | 13,6 | 859 | 20,7 | 1.808 | 43,6 | 601 | 14,5 | 196 | 4,7 | 123 | 3,0 |
| 4. C. Universitaria | 1.653 | 242 | 14,6 | 357 | 21,6 | 593 | 35,9 | 298 | 18,0 | 109 | 6,6 | 54 | 3,3 |
| 7. L'OLIVERETA | | | | | | | | | | | | | |
| 1. Nou Moles | 14.278 | 5.201 | 36,4 | 3.139 | 22,0 | 2.382 | 16,7 | 1.732 | 12,1 | 1.172 | 8,2 | 652 | 4,6 |
| 2. Soternes | 2.538 | 1.001 | 39,4 | 437 | 17,2 | 407 | 16,0 | 360 | 14,2 | 195 | 7,7 | 138 | 5,4 |
| 3. Tres Forques | 6.205 | 2.637 | 42,5 | 995 | 16,0 | 1.119 | 18,0 | 623 | 10,0 | 519 | 8,4 | 312 | 5,0 |
| 4. La Font Santa | 2.458 | 1.381 | 56,2 | 337 | 13,7 | 232 | 9,4 | 172 | 7,0 | 202 | 8,2 | 134 | 5,5 |
| 5. La LLum | 1.409 | 369 | 26,2 | 82 | 5,8 | 226 | 16,0 | 82 | 5,8 | 405 | 28,7 | 245 | 17,4 |
| 8. PATRAIX | | | | | | | | | | | | | |
| 1. Patraix | 12.389 | 3.787 | 30,6 | 2.848 | 23,0 | 2.373 | 19,2 | 1.495 | 12,1 | 1.035 | 8,4 | 851 | 6,9 |
| 2. Sant Isidre | 2.557 | 1.165 | 45,6 | 404 | 15,8 | 315 | 12,3 | 309 | 12,1 | 228 | 8,9 | 136 | 5,3 |
| 3. Vara de Quart | 4.423 | 1.699 | 38,4 | 765 | 17,3 | 714 | 16,1 | 631 | 14,3 | 434 | 9,8 | 180 | 4,1 |
| 4. Safranar | 2.686 | 1.013 | 37,7 | 473 | 17,6 | 361 | 13,4 | 392 | 14,6 | 302 | 11,2 | 145 | 5,4 |
| 5. Favara | 1.266 | 581 | 45,9 | 236 | 18,6 | 123 | 9,7 | 139 | 11,0 | 126 | 10,0 | 61 | 4,8 |
| 9. JESÚS | | | | | | | | | | | | | |
| 1. La Raiosa | 7.033 | 2.458 | 34,9 | 1.685 | 24,0 | 1.175 | 16,7 | 871 | 12,4 | 592 | 8,4 | 252 | 3,6 |
| 2. L'Hort de Senabre | 7.190 | 2.971 | 41,3 | 1.447 | 20,1 | 756 | 10,5 | 959 | 13,3 | 694 | 9,7 | 363 | 5,0 |
| 3. La Creu Coberta | 3.021 | 1.361 | 45,1 | 518 | 17,1 | 379 | 12,5 | 346 | 11,5 | 289 | 9,6 | 128 | 4,2 |
| 4. Sant Marcellí | 5.244 | 2.590 | 49,4 | 794 | 15,1 | 554 | 10,6 | 540 | 10,3 | 534 | 10,2 | 232 | 4,4 |
| 5. Camí Real | 1.122 | 494 | 44,0 | 260 | 23,2 | 129 | 11,5 | 98 | 8,7 | 101 | 9,0 | 40 | 3,6 |

Font: Junta Electoral Local

7 Eleccions Municipals 1987. Vots a candidatures per Barris
7 Elecciones Municipales 1987. Votos a candidaturas por Barrios

(continuació)

| | Total | PSOE | % | UV | % | FAP | % | CDS | % | IU-UPV | % | Atres | % |
|-----------------------------|--------|-------|------|-------|------|-------|------|-------|------|--------|------|-------|-----|
| 10. QUATRE CARRERES | | | | | | | | | | | | | |
| 1. Mont-Olive | 11.032 | 3.760 | 34,1 | 2.657 | 24,1 | 2.109 | 19,1 | 1.338 | 12,1 | 829 | 7,5 | 339 | 3,1 |
| 2. En Corts | 5.761 | 2.075 | 36,0 | 1.296 | 22,5 | 910 | 15,8 | 770 | 13,4 | 511 | 8,9 | 199 | 3,5 |
| 3. Malilla | 6.668 | 2.470 | 37,0 | 1.357 | 20,4 | 885 | 13,3 | 979 | 14,7 | 720 | 10,8 | 257 | 3,9 |
| 4. Fonteta Sant LLuís | 1.603 | 627 | 39,1 | 391 | 24,4 | 209 | 13,0 | 189 | 11,8 | 121 | 7,5 | 66 | 4,1 |
| 5. Na Rovella | 4.996 | 2.409 | 48,2 | 757 | 15,2 | 584 | 11,7 | 504 | 10,1 | 527 | 10,5 | 215 | 4,3 |
| 6. La Punta | 2.389 | 864 | 36,2 | 577 | 24,2 | 323 | 13,5 | 278 | 11,6 | 233 | 9,8 | 114 | 4,8 |
| 11. POBLATS MARÍTIMS | | | | | | | | | | | | | |
| 1. El Grau | 3.915 | 1.788 | 45,7 | 753 | 19,2 | 465 | 11,9 | 448 | 11,4 | 297 | 7,6 | 164 | 4,2 |
| 2. El Cabanyal | 12.920 | 6.271 | 48,5 | 2.747 | 21,3 | 1.173 | 9,1 | 1.041 | 8,1 | 991 | 7,7 | 697 | 5,4 |
| 3. La Malva-rosa | 6.502 | 3.576 | 55,0 | 814 | 12,5 | 507 | 7,8 | 515 | 7,9 | 700 | 10,8 | 390 | 6,0 |
| 4. Beteró | 2.846 | 1.550 | 54,5 | 349 | 12,3 | 211 | 7,4 | 221 | 7,8 | 279 | 9,8 | 236 | 8,3 |
| 5. Nazaret | 3.466 | 1.894 | 54,6 | 551 | 15,9 | 326 | 9,4 | 266 | 7,7 | 264 | 7,6 | 165 | 4,8 |
| 6. Les Moreres | 643 | 339 | 52,7 | 91 | 14,2 | 83 | 12,9 | 57 | 8,9 | 45 | 7,0 | 28 | 4,4 |
| 12. CAMÍNS AL GRAU | | | | | | | | | | | | | |
| 1. Aiora | 11.298 | 5.370 | 47,5 | 1.884 | 16,7 | 1.407 | 12,5 | 1.262 | 11,2 | 941 | 8,3 | 434 | 3,8 |
| 2. Alborgs | 4.346 | 1.761 | 40,5 | 730 | 16,8 | 828 | 19,1 | 561 | 12,9 | 322 | 7,4 | 144 | 3,3 |
| 3. La Creu del Grau | 5.771 | 2.865 | 49,6 | 791 | 13,7 | 641 | 11,1 | 657 | 11,4 | 505 | 8,8 | 312 | 5,4 |
| 4. Camí Fondo | 2.052 | 847 | 41,3 | 378 | 18,4 | 315 | 15,4 | 282 | 13,7 | 151 | 7,4 | 79 | 3,8 |
| 5. Penya-roja | 390 | 160 | 41,0 | 91 | 23,3 | 61 | 15,6 | 44 | 11,3 | 29 | 7,4 | 5 | 1,3 |
| 13. ALGIRÓS | | | | | | | | | | | | | |
| 1. L'Illa Perduda | 4.385 | 2.202 | 50,2 | 682 | 15,6 | 506 | 11,5 | 396 | 9,0 | 419 | 9,6 | 180 | 4,1 |
| 2. Ciutat Jardí | 5.007 | 2.303 | 39,0 | 916 | 15,5 | 930 | 15,7 | 823 | 13,9 | 706 | 12,0 | 229 | 3,9 |
| 3. L'Amistat | 4.262 | 1.854 | 43,5 | 620 | 14,5 | 776 | 18,2 | 524 | 12,3 | 354 | 8,3 | 134 | 3,1 |
| 4. La Vega Baixa | 2.577 | 581 | 22,5 | 584 | 22,7 | 668 | 25,9 | 392 | 15,2 | 247 | 9,6 | 105 | 4,1 |
| 5. La Carrasca | 777 | 229 | 29,5 | 115 | 14,8 | 171 | 22,0 | 113 | 14,5 | 111 | 14,3 | 38 | 4,9 |
| 14. BENIMACLET | | | | | | | | | | | | | |
| 1. Benimaclet | 10.608 | 4.252 | 40,1 | 1.720 | 16,2 | 1.909 | 18,0 | 1.288 | 12,1 | 1.024 | 9,7 | 415 | 3,9 |
| 2. Camí de Vera | 1.757 | 662 | 37,7 | 275 | 15,7 | 229 | 13,0 | 257 | 14,6 | 275 | 15,7 | 59 | 3,4 |
| 15. RASCANYA | | | | | | | | | | | | | |
| 1. Orriols | 9.500 | 5.008 | 52,7 | 1.226 | 12,9 | 1.064 | 11,2 | 881 | 9,3 | 830 | 8,7 | 491 | 5,2 |
| 2. Torrefiel | 11.436 | 5.292 | 46,3 | 1.839 | 16,1 | 1.394 | 12,2 | 1.289 | 11,3 | 975 | 8,5 | 647 | 5,7 |
| 3. Sant LLorenç | 873 | 388 | 44,4 | 123 | 14,1 | 122 | 14,0 | 110 | 12,6 | 86 | 9,9 | 44 | 5,0 |
| 16. BENICALAP | | | | | | | | | | | | | |
| 1. Benicalap | 13.905 | 6.900 | 49,6 | 2.034 | 14,6 | 1.735 | 12,5 | 1.343 | 9,7 | 1.156 | 8,3 | 737 | 5,3 |
| 2. Ciutat Fallera | 2.671 | 1.516 | 56,8 | 259 | 9,7 | 279 | 10,4 | 269 | 10,1 | 203 | 7,6 | 145 | 5,4 |
| 17. POBLES DEL NORD | | | | | | | | | | | | | |
| 1. Benifaraig | 621 | 171 | 27,5 | 190 | 30,6 | 129 | 20,8 | 73 | 11,8 | 47 | 7,6 | 11 | 1,8 |
| 2. Poble Nou | 599 | 309 | 51,6 | 85 | 14,2 | 72 | 12,0 | 43 | 7,2 | 42 | 7,0 | 48 | 8,0 |
| 3. Carpesa | 806 | 364 | 45,2 | 229 | 28,4 | 69 | 8,6 | 58 | 7,2 | 72 | 8,9 | 14 | 1,7 |
| 4. Cases de Bàrcena | 317 | 161 | 50,8 | 73 | 23,0 | 21 | 6,6 | 23 | 7,3 | 32 | 10,1 | 7 | 2,2 |
| 5. Mauella | 60 | 22 | 36,7 | 7 | 11,7 | 23 | 38,3 | 2 | 3,3 | 1 | 1,7 | 5 | 8,3 |
| 6. Massarrojos | 727 | 223 | 30,7 | 257 | 35,4 | 185 | 25,4 | 25 | 3,4 | 26 | 3,6 | 11 | 1,5 |
| 7. Borbotó | 482 | 97 | 20,1 | 171 | 35,5 | 162 | 33,6 | 25 | 5,2 | 26 | 5,4 | 1 | 0,2 |
| 18. POBLES DE L'OEST | | | | | | | | | | | | | |
| 1. Benimàmet | 5.884 | 3.038 | 51,6 | 770 | 13,1 | 765 | 13,0 | 516 | 8,8 | 501 | 8,5 | 294 | 5,0 |
| 2. Beniferri | 209 | 91 | 43,5 | 34 | 16,3 | 30 | 14,4 | 18 | 8,6 | 18 | 8,6 | 18 | 8,6 |
| 19. POBLES DEL SUD | | | | | | | | | | | | | |
| 1. Forn d'Alcedo | 762 | 352 | 46,2 | 92 | 12,1 | 121 | 15,9 | 74 | 9,7 | 90 | 11,8 | 33 | 4,3 |
| 2. Castellar-Oliverar | 3.156 | 1.144 | 36,2 | 1.115 | 35,3 | 446 | 14,1 | 169 | 5,4 | 200 | 6,3 | 82 | 2,6 |
| 3. Pinedo | 958 | 408 | 42,6 | 213 | 22,2 | 128 | 13,4 | 78 | 8,1 | 77 | 8,0 | 54 | 5,6 |
| 4. El Saler | 342 | 137 | 40,1 | 69 | 20,2 | 47 | 13,7 | 42 | 12,3 | 37 | 10,8 | 10 | 2,9 |
| 5. El Palmar | 592 | 253 | 42,7 | 125 | 21,1 | 132 | 22,3 | 55 | 9,3 | 20 | 3,4 | 7 | 1,2 |
| 6. El Perellonet | 258 | 105 | 40,7 | 51 | 19,8 | 42 | 16,3 | 22 | 8,5 | 30 | 11,6 | 8 | 3,1 |
| 7. La Torre | 2.494 | 1.328 | 53,2 | 317 | 12,7 | 282 | 11,3 | 249 | 10,0 | 227 | 9,1 | 91 | 3,6 |
| 8. Faitanar | 117 | 51 | 43,6 | 20 | 17,1 | 22 | 18,8 | 11 | 9,4 | 6 | 5,1 | 7 | 6,0 |

8. Eleccions Municipals 1991. Participació per Districtes

8. Elecciones Municipales 1991. Participación por Distritos

| | Electors | Vots Llegits | Percentatge Participació | Percentatge Abstenció | Vots Nuls | Vots Blancs |
|----------------------|----------|-----------------|-----------------------------|--------------------------|--------------|----------------|
| València | 591.157 | 375.133 | 63,45 | 36,54 | 1.482 | 3.711 |
| 1. Ciutat Vella | 25.148 | 17.260 | 68,63 | 31,36 | 67 | 196 |
| 2. L'Eixample | 44.506 | 29.195 | 65,59 | 34,40 | 100 | 321 |
| 3. Extramurs | 45.129 | 31.233 | 69,20 | 30,79 | 115 | 342 |
| 4. Campanar | 22.500 | 14.421 | 64,09 | 35,90 | 46 | 157 |
| 5. La Saldia | 38.695 | 25.120 | 64,91 | 35,08 | 97 | 255 |
| 6. El Pla del Real | 24.678 | 17.000 | 68,88 | 31,11 | 47 | 270 |
| 7. L'Olivereta | 41.676 | 25.943 | 62,24 | 37,75 | 120 | 223 |
| 8. Patraix | 36.601 | 22.834 | 62,38 | 37,61 | 80 | 240 |
| 9. Jesús | 37.572 | 23.560 | 62,70 | 37,29 | 112 | 205 |
| 10. Quatre Carreres | 52.620 | 31.989 | 60,79 | 39,20 | 50 | 315 |
| 11. Poblat Marítims | 46.600 | 28.393 | 60,92 | 39,07 | 137 | 190 |
| 12. Camins al Grau | 37.153 | 22.727 | 61,17 | 38,82 | 75 | 191 |
| 13. Algirós | 29.623 | 18.731 | 63,23 | 36,76 | 59 | 224 |
| 14. Benimaclet | 20.619 | 12.889 | 62,51 | 37,48 | 60 | 127 |
| 15. Rascanya | 33.227 | 20.248 | 60,93 | 39,06 | 95 | 167 |
| 16. Benicalap | 27.075 | 15.924 | 58,81 | 41,18 | 107 | 164 |
| 17. Pobles del Nord | 4.606 | 3.375 | 73,27 | 26,72 | 14 | 26 |
| 18. Pobles de l'Oest | 9.367 | 5.552 | 59,27 | 40,72 | 32 | 33 |
| 19. Pobles del Sud | 13.762 | 8.739 | 63,50 | 36,49 | 69 | 65 |

Font: Conselleria d'Administració Pública. Generalitat Valenciana

9. Eleccions Municipals 1991. Vots a candidatures per Districtes

9. Elecciones Municipales 1991. Votos a candidaturas por Distritos

| | Vots | PSOE | PP | UV | EUPV | LV | CDS | UPV | Atres |
|----------------------|---------|---------|--------|--------|--------|-------|-------|-------|-------|
| València | 369.940 | 139.272 | 95.238 | 80.500 | 29.855 | 8.945 | 7.774 | 5.982 | 2.374 |
| 1. Ciutat Vella | 16.997 | 3.428 | 7.313 | 4.282 | 937 | 303 | 286 | 266 | 182 |
| 2. L'Eixample | 28.774 | 5.826 | 12.106 | 7.587 | 1.510 | 593 | 563 | 364 | 225 |
| 3. Extramurs | 30.776 | 7.060 | 11.337 | 8.699 | 1.771 | 690 | 574 | 407 | 238 |
| 4. Campanar | 14.218 | 5.432 | 3.281 | 3.028 | 1.367 | 427 | 318 | 285 | 80 |
| 5. La Saldia | 24.768 | 8.981 | 6.284 | 5.647 | 2.123 | 654 | 554 | 406 | 119 |
| 6. El Pla del Real | 16.683 | 3.200 | 7.767 | 3.844 | 838 | 377 | 329 | 237 | 91 |
| 7. L'Olivereta | 25.600 | 11.180 | 5.758 | 4.695 | 2.212 | 649 | 597 | 373 | 136 |
| 8. Patraix | 22.514 | 8.393 | 5.263 | 4.975 | 2.099 | 684 | 591 | 396 | 113 |
| 9. Jesús | 23.243 | 10.333 | 4.507 | 4.751 | 2.108 | 594 | 451 | 378 | 121 |
| 10. Quatre Carreres | 31.624 | 12.044 | 6.844 | 7.515 | 2.990 | 752 | 755 | 525 | 199 |
| 11. Poblat Marítims | 28.066 | 14.416 | 3.541 | 5.966 | 2.476 | 584 | 374 | 498 | 211 |
| 12. Camins al Grau | 22.461 | 10.867 | 4.555 | 3.598 | 1.981 | 513 | 467 | 363 | 117 |
| 13. Algirós | 18.448 | 7.254 | 4.625 | 3.299 | 1.824 | 516 | 450 | 370 | 110 |
| 14. Benimaclet | 12.702 | 4.916 | 3.139 | 2.397 | 1.246 | 375 | 293 | 250 | 86 |
| 15. Rascanya | 19.986 | 10.252 | 3.436 | 3.083 | 1.801 | 518 | 498 | 278 | 120 |
| 16. Benicalap | 15.653 | 7.911 | 2.484 | 2.672 | 1.437 | 379 | 375 | 265 | 130 |
| 17. Pobles del Nord | 3.335 | 1.257 | 768 | 944 | 135 | 48 | 74 | 99 | 10 |
| 18. Pobles de l'Oest | 5.487 | 3.024 | 860 | 802 | 429 | 140 | 96 | 94 | 42 |
| 19. Pobles del Sud | 8.605 | 3.498 | 1.370 | 2.716 | 571 | 149 | 129 | 128 | 44 |

Font: Conselleria d'Administració Pública. Generalitat Valenciana

10. Eleccions Municipals 1991. Vots a candidatures per Barris*10. Elecciones Municipales 1991. Votos a candidaturas por Barrios*

| | Vots | PSOE | PP | UV | EUPV | LV | CDS | UPV | Atres |
|---------------------------|--------|-------|-------|-------|-------|-----|-----|-----|-------|
| 1. CIUTAT VELLA | | | | | | | | | |
| 1. La Seu | 1.722 | 316 | 790 | 383 | 115 | 37 | 22 | 34 | 25 |
| 2. La Xerea | 2.754 | 402 | 1.520 | 596 | 93 | 37 | 45 | 32 | 29 |
| 3. El Carme | 3.786 | 1.110 | 1.054 | 1.023 | 304 | 86 | 79 | 89 | 41 |
| 4. El Pilar | 2.461 | 708 | 782 | 629 | 183 | 38 | 45 | 42 | 34 |
| 5. El Mercat | 1.978 | 421 | 839 | 486 | 121 | 37 | 23 | 30 | 21 |
| 6. Sant Francesc | 4.296 | 471 | 2.328 | 1.165 | 121 | 68 | 72 | 39 | 32 |
| 2. L'EIXAMPLE | | | | | | | | | |
| 1. Russafa | 14.870 | 3.922 | 4.921 | 4.069 | 973 | 320 | 305 | 251 | 109 |
| 2. El Pla del Remei | 5.287 | 564 | 2.976 | 1.337 | 157 | 96 | 73 | 38 | 46 |
| 3. Gran Via | 8.517 | 1.340 | 4.209 | 2.181 | 380 | 177 | 185 | 75 | 70 |
| 3. EXTRAMURS | | | | | | | | | |
| 1. El Botànic | 4.028 | 1.051 | 1.354 | 1.131 | 239 | 79 | 81 | 58 | 35 |
| 2. La Roqueta | 2.926 | 660 | 1.148 | 803 | 136 | 40 | 50 | 41 | 48 |
| 3. La Petxina | 9.424 | 2.150 | 3.492 | 2.640 | 569 | 226 | 164 | 121 | 62 |
| 4. Arrancapins | 14.398 | 3.199 | 5.343 | 4.125 | 827 | 345 | 279 | 187 | 93 |
| 4. CAMPANAR | | | | | | | | | |
| 1. Campanar | 5.664 | 1.819 | 1.549 | 1.338 | 526 | 159 | 108 | 140 | 25 |
| 2. Les Tendetes | 3.090 | 1.191 | 699 | 631 | 335 | 104 | 56 | 54 | 20 |
| 3. El Calvari | 2.961 | 1.527 | 506 | 481 | 226 | 70 | 91 | 40 | 20 |
| 4. Sant Pau | 2.503 | 895 | 527 | 578 | 280 | 94 | 63 | 51 | 15 |
| 5. LA SAIDIA | | | | | | | | | |
| 1. Marxalenes | 5.940 | 2.314 | 1.292 | 1.378 | 533 | 154 | 125 | 113 | 31 |
| 2. Morvedre | 5.672 | 1.779 | 1.692 | 1.433 | 414 | 125 | 119 | 83 | 27 |
| 3. Trinitat | 5.003 | 1.653 | 1.476 | 1.024 | 467 | 135 | 141 | 85 | 22 |
| 4. Tormos | 3.762 | 1.756 | 704 | 721 | 325 | 96 | 80 | 57 | 23 |
| 5. Sant Antoni | 4.391 | 1.479 | 1.120 | 1.091 | 384 | 144 | 89 | 68 | 16 |
| 6. EL PLA DEL REAL | | | | | | | | | |
| 1. Exposició | 4.218 | 585 | 2.197 | 1.042 | 178 | 71 | 69 | 52 | 24 |
| 2. Mestalla | 6.484 | 1.760 | 2.433 | 1.435 | 415 | 156 | 137 | 118 | 30 |
| 3. Jaume Roig | 4.310 | 578 | 2.309 | 996 | 164 | 108 | 78 | 49 | 28 |
| 4. Ciutat Universitària | 1.671 | 277 | 828 | 371 | 81 | 42 | 45 | 18 | 9 |
| 7. L'OLIVERETA | | | | | | | | | |
| 1. Nou Moles | 13.714 | 5.308 | 3.275 | 3.028 | 1.158 | 354 | 308 | 218 | 65 |
| 2. Soternes | 2.352 | 1.066 | 559 | 376 | 201 | 56 | 46 | 38 | 10 |
| 3. Tres Forques | 5.830 | 2.802 | 1.318 | 823 | 480 | 156 | 153 | 64 | 34 |
| 4. La Fontsanta | 2.166 | 1.304 | 270 | 273 | 195 | 34 | 40 | 32 | 18 |
| 5. La LLum | 1.538 | 700 | 336 | 195 | 178 | 49 | 50 | 21 | 9 |
| 8. PATRAIX | | | | | | | | | |
| 1. Patraix | 11.441 | 3.787 | 3.103 | 2.871 | 906 | 274 | 264 | 180 | 56 |
| 2. Sant Isidre | 2.663 | 1.164 | 472 | 494 | 285 | 102 | 86 | 45 | 15 |
| 3. Vara de Quart | 4.562 | 1.820 | 1.022 | 796 | 493 | 184 | 129 | 95 | 23 |
| 4. Safranar | 2.696 | 1.072 | 521 | 548 | 300 | 98 | 92 | 55 | 10 |
| 5. Favara | 1.152 | 550 | 145 | 266 | 115 | 26 | 20 | 21 | 9 |
| 9. JESÚS | | | | | | | | | |
| 1. La Raiosa | 7.183 | 2.636 | 1.812 | 1.762 | 534 | 156 | 130 | 112 | 41 |
| 2. L'Hort de Senabre | 7.159 | 3.276 | 1.249 | 1.429 | 699 | 211 | 152 | 113 | 30 |
| 3. La Creu Coberta | 2.992 | 1.371 | 534 | 575 | 294 | 86 | 57 | 50 | 25 |
| 4. Sant Marcel·lí | 4.819 | 2.562 | 729 | 736 | 475 | 113 | 99 | 87 | 18 |
| 5. Camí Real | 1.090 | 488 | 183 | 249 | 106 | 28 | 13 | 16 | 7 |

Font: Junta Electoral Local

10. Eleccions Municipals 1991. Vots a candidatures per Barris*10. Elecciones Municipales 1991. Votos a candidaturas por Barrios*

(continuació)

| | Vots | PSOE | PP | UV | EUPV | LV | CDS | UPV | Atres |
|------------------------------|--------|-------|-------|-------|-------|-----|-----|-----|-------|
| 10. QUATRE CARRERES | | | | | | | | | |
| 1. Mont-Olivet | 10.555 | 3.578 | 2.775 | 2.736 | 765 | 242 | 227 | 170 | 62 |
| 2. En Corts | 5.659 | 2.137 | 1.271 | 1.383 | 463 | 126 | 132 | 110 | 37 |
| 3. Malilla | 6.647 | 2.417 | 1.374 | 1.442 | 883 | 194 | 179 | 116 | 42 |
| 4. Fonteta de Sant Lluís | 1.470 | 595 | 211 | 478 | 106 | 25 | 21 | 29 | 5 |
| 5. Na Rovella | 4.506 | 2.363 | 697 | 697 | 431 | 102 | 112 | 70 | 34 |
| 6. La Punta | 2.554 | 938 | 440 | 728 | 280 | 62 | 54 | 30 | 22 |
| 11. POBLATS MARÍTIMS | | | | | | | | | |
| 1. El Grau | 3.665 | 1.682 | 670 | 777 | 300 | 95 | 52 | 67 | 22 |
| 2. El Cabanyal-El Canyameler | 11.693 | 5.878 | 1.484 | 2.832 | 873 | 208 | 141 | 212 | 65 |
| 3. La Malva-rosa | 6.031 | 3.175 | 633 | 1.139 | 704 | 133 | 71 | 109 | 67 |
| 4. Beteró | 3.011 | 1.696 | 364 | 465 | 283 | 65 | 58 | 60 | 20 |
| 5. Nazaret | 3.084 | 1.652 | 312 | 659 | 270 | 72 | 45 | 45 | 29 |
| 6. Les Moreres | 582 | 333 | 78 | 94 | 46 | 11 | 7 | 5 | 8 |
| 12. CAMINS AL GRAU | | | | | | | | | |
| 1. Aiora | 10.420 | 5.177 | 1.919 | 1.700 | 954 | 213 | 226 | 175 | 56 |
| 2. Albors | 4.355 | 1.793 | 1.190 | 756 | 341 | 100 | 10 | 48 | 18 |
| 3. La Creu del Grau | 5.427 | 2.910 | 941 | 729 | 491 | 140 | 88 | 99 | 29 |
| 4. Camí Fondo | 1.881 | 839 | 403 | 339 | 166 | 51 | 34 | 39 | 10 |
| 5. Penya-roja | 378 | 148 | 102 | 74 | 29 | 9 | 10 | 2 | 4 |
| 13. ALGIRÓS | | | | | | | | | |
| 1. L'Illa Perduda | 4.340 | 2.228 | 741 | 682 | 401 | 92 | 91 | 87 | 18 |
| 2. Ciutat Jardí | 6.065 | 2.325 | 1.478 | 1.037 | 704 | 200 | 160 | 139 | 22 |
| 3. L'Amistat | 3.991 | 1.685 | 1.030 | 655 | 330 | 88 | 104 | 63 | 36 |
| 4. La Vega Baixa | 2.890 | 716 | 1.010 | 672 | 242 | 92 | 72 | 59 | 27 |
| 5. La Carrasca | 1.162 | 300 | 366 | 253 | 147 | 44 | 23 | 22 | 7 |
| 14. BENIMACLET | | | | | | | | | |
| 1. Benimaclet | 10.911 | 4.259 | 2.786 | 2.033 | 1.014 | 315 | 248 | 196 | 60 |
| 2. Camí de Vera | 1.791 | 657 | 353 | 364 | 232 | 60 | 45 | 54 | 26 |
| 15. RASCANYA | | | | | | | | | |
| 1. Orriols | 8.475 | 4.561 | 1.352 | 1.244 | 802 | 175 | 199 | 89 | 53 |
| 2. Torrefiel | 10.514 | 5.236 | 1.880 | 1.710 | 893 | 305 | 270 | 160 | 60 |
| 3. Sant Llorenç | 997 | 455 | 204 | 129 | 106 | 38 | 29 | 29 | 7 |
| 16. BENICALAP | | | | | | | | | |
| 1. Benicalap | 13.145 | 6.471 | 2.150 | 2.359 | 1.224 | 324 | 295 | 226 | 96 |
| 2. Ciutat Fallera | 2.508 | 1.440 | 334 | 313 | 213 | 55 | 80 | 39 | 34 |
| 17. POBLES DEL NORD | | | | | | | | | |
| 1. Benifaraig | 882 | 330 | 183 | 251 | 33 | 13 | 28 | 40 | 4 |
| 2. Poble Nou | 520 | 266 | 100 | 67 | 52 | 8 | 14 | 10 | 3 |
| 3. Carpesa | 786 | 369 | 95 | 227 | 25 | 13 | 24 | 32 | 1 |
| 4. Massarojos | 641 | 195 | 238 | 171 | 11 | 12 | 2 | 12 | 0 |
| 5. Borbotó | 506 | 97 | 152 | 228 | 14 | 2 | 6 | 5 | 2 |
| 18. POBLES DE L'OEST | | | | | | | | | |
| 1. Benimàmet | 5.487 | 3.024 | 860 | 802 | 429 | 140 | 96 | 94 | 42 |
| 19. POBLES DEL SUD | | | | | | | | | |
| 1. Forn d'Alcedo | 701 | 268 | 77 | 193 | 110 | 24 | 17 | 11 | 1 |
| 2. El Castellar-L'Oliverar | 3.151 | 1.092 | 489 | 1.306 | 115 | 44 | 36 | 47 | 22 |
| 3. Pinedo | 989 | 417 | 124 | 353 | 42 | 15 | 13 | 20 | 5 |
| 4. El Saler | 399 | 148 | 86 | 109 | 29 | 11 | 8 | 7 | 1 |
| 5. El Palmar | 944 | 280 | 153 | 422 | 69 | 5 | 5 | 10 | 0 |
| 6. La Torre | 2.421 | 1.293 | 441 | 333 | 206 | 50 | 50 | 33 | 15 |

Font: Junta Electoral Local;

11. Eleccions Autonòmiques 1987. Participació per Districtes*11. Elecciones Autonómicas 1987. Participación por Distritos*

| | Electors | Abstenció | Vots Llegits | Vots Nuls | Vots Blancs | Vots a Partits |
|----------------------|----------|-----------|-----------------|--------------|----------------|-------------------|
| València | 550.951 | 158.449 | 392.502 | 5.422 | 4.242 | 382.838 |
| 1. Ciutat Vella | 25.453 | 6.098 | 19.355 | 238 | 212 | 18.905 |
| 2. L'Eixample | 41.416 | 9.875 | 31.541 | 234 | 377 | 30.930 |
| 3. Extramurs | 43.371 | 10.505 | 32.866 | 785 | 347 | 31.734 |
| 4. Campanar | 20.109 | 5.725 | 14.384 | 165 | 175 | 14.044 |
| 5. La Sàidia | 36.411 | 10.645 | 25.766 | 273 | 292 | 25.201 |
| 6. El Pla del Real | 21.116 | 5.376 | 15.740 | 88 | 235 | 15.417 |
| 7. L'Olivereta | 39.854 | 11.940 | 27.914 | 343 | 279 | 27.292 |
| 8. Patraix | 33.270 | 9.900 | 23.370 | 256 | 279 | 22.835 |
| 9. Jesús | 34.377 | 10.100 | 24.277 | 372 | 247 | 23.658 |
| 10. Quatre Carreres | 48.511 | 15.945 | 32.566 | 476 | 324 | 31.766 |
| 11. Poblat Marítims | 45.154 | 13.995 | 31.159 | 563 | 284 | 30.312 |
| 12. Camins al Grau | 34.874 | 10.508 | 24.366 | 327 | 270 | 23.769 |
| 13. Algirós | 25.770 | 7.369 | 18.401 | 286 | 259 | 17.856 |
| 14. Benimaclet | 18.312 | 5.597 | 12.715 | 233 | 141 | 12.341 |
| 15. Rascanya | 31.258 | 9.028 | 22.230 | 248 | 220 | 21.762 |
| 16. Benicalap | 25.064 | 8.067 | 16.997 | 245 | 158 | 16.594 |
| 17. Pobles del Nord | 4.596 | 924 | 3.672 | 24 | 22 | 3.626 |
| 18. Pobles de l'Oest | 8.948 | 2.685 | 6.263 | 100 | 53 | 6.110 |
| 19. Pobles del Sud | 13.087 | 4.167 | 8.920 | 166 | 68 | 8.686 |

Font: Junta Electoral Provincial

12. Eleccions Autonòmiques 1987. Vots a candidatures per Districtes*12. Elecciones Autonómicas 1987. Votos a candidaturas por Distritos*

| | PSOE | FAP | UV | CDS | IU-UPV | PTE-UC | LV | CEV |
|----------------------|---------|--------|--------|--------|--------|--------|-------|-------|
| València | 136.571 | 78.423 | 74.617 | 42.499 | 32.013 | 5.575 | 3.529 | 2.267 |
| 1. Ciutat Vella | 3.844 | 7.093 | 4.408 | 1.717 | 1.100 | 119 | 149 | 215 |
| 2. L'Eixample | 5.986 | 11.200 | 7.518 | 3.386 | 1.751 | 138 | 268 | 258 |
| 3. Extramurs | 6.994 | 9.651 | 8.431 | 3.403 | 2.117 | 173 | 290 | 217 |
| 4. Campanar | 5.085 | 2.438 | 2.533 | 1.953 | 1.380 | 195 | 137 | 54 |
| 5. La Sàidia | 8.476 | 5.208 | 5.125 | 2.968 | 2.287 | 321 | 240 | 134 |
| 6. El Pla del Real | 2.668 | 5.822 | 3.138 | 2.120 | 957 | 73 | 129 | 144 |
| 7. L'Olivereta | 10.832 | 4.741 | 4.894 | 3.060 | 2.286 | 509 | 282 | 171 |
| 8. Patraix | 7.898 | 4.213 | 4.508 | 2.910 | 2.163 | 289 | 263 | 161 |
| 9. Jesús | 9.509 | 3.249 | 4.506 | 2.802 | 2.347 | 403 | 214 | 89 |
| 10. Quatre Carreres | 11.533 | 5.290 | 6.695 | 3.877 | 2.945 | 371 | 283 | 149 |
| 11. Poblat Marítims | 14.943 | 2.968 | 5.239 | 2.510 | 2.653 | 818 | 269 | 197 |
| 12. Camins al Grau | 10.584 | 3.459 | 3.688 | 2.778 | 2.018 | 416 | 217 | 102 |
| 13. Algirós | 6.793 | 3.239 | 2.816 | 2.253 | 1.897 | 241 | 162 | 90 |
| 14. Benimaclet | 4.689 | 2.245 | 1.963 | 1.491 | 1.379 | 140 | 144 | 38 |
| 16. Benicalap | 8.173 | 2.073 | 2.282 | 1.645 | 1.375 | 500 | 128 | 44 |
| 17. Pobles del Nord | 1.307 | 670 | 1.001 | 261 | 259 | 47 | 28 | 12 |
| 18. Pobles de l'Oest | 3.120 | 812 | 765 | 493 | 522 | 160 | 63 | 28 |
| 19. Pobles del Sud | 3.744 | 1.279 | 1.962 | 681 | 689 | 74 | 49 | 61 |

13. Eleccions Autonòmiques 1991. Participació per Districtes*13. Elecciones Autonómicas 1991. Participación por Distritos*

| | Electors | Abstenció | % | Vots Nuls | Vots Blancs | Vots a Partits |
|----------------------|----------|-----------|-------|-----------|-------------|----------------|
| València | 588.292 | 213.789 | 36,3% | 1.762 | 4.134 | 368.607 |
| 1. Ciutat Vella | 25.149 | 7.910 | 31,5% | 77 | 218 | 16.944 |
| 2. L'Eixample | 41.853 | 12.770 | 30,5% | 106 | 374 | 28.603 |
| 3. Extramurs | 45.105 | 13.853 | 30,7% | 115 | 364 | 30.773 |
| 4. Campanar | 22.496 | 8.097 | 36,0% | 61 | 176 | 14.162 |
| 5. La Saldia | 38.640 | 13.537 | 35,0% | 94 | 274 | 24.735 |
| 6. El Pla del Real | 24.651 | 7.683 | 31,2% | 62 | 313 | 16.593 |
| 7. L'Olivereta | 41.674 | 15.841 | 38,0% | 123 | 273 | 25.437 |
| 8. Patraix | 36.607 | 13.751 | 37,6% | 98 | 254 | 22.504 |
| 9. Jesús | 37.600 | 14.131 | 37,6% | 137 | 218 | 23.114 |
| 10. Quatre Carreres | 52.576 | 20.719 | 39,4% | 195 | 357 | 31.305 |
| 11. Poblat Marítims | 46.563 | 18.179 | 39,0% | 142 | 203 | 28.039 |
| 12. Camins al Grau | 37.143 | 14.481 | 39,0% | 92 | 216 | 22.354 |
| 13. Algirós | 29.620 | 10.893 | 36,8% | 63 | 247 | 18.417 |
| 14. Benimaclet | 20.608 | 7.730 | 37,5% | 60 | 145 | 12.673 |
| 15. Rascanya | 33.211 | 12.993 | 39,1% | 103 | 191 | 19.924 |
| 16. Benicalap | 27.066 | 11.155 | 41,2% | 137 | 179 | 15.595 |
| 17. Pobles del Nord | 4.606 | 1.234 | 26,8% | 12 | 28 | 3.332 |
| 18. Pobles de l'Oest | 9.360 | 3.811 | 40,7% | 10 | 34 | 5.496 |
| 19. Pobles del Sud | 13.758 | 5.021 | 36,5% | 60 | 70 | 8.607 |

Font: Junta Electoral Provincial

14. Eleccions Autonòmiques 1991. Vots a candidatures per Districtes*14. Elecciones Autonómicas 1991. Votos a candidaturas por Distritos*

| | PSOE | PP | UV | EUPV | LV | UPV | CDS | Atres |
|----------------------|--------|--------|-------|-------|-----|-----|-----|-------|
| València | | | | | | | | |
| 1. Ciutat Vella | 3.294 | 7.789 | 3.677 | 902 | 352 | 432 | 294 | 204 |
| 2. L'Eixample | 5.510 | 13.208 | 6.265 | 1.579 | 693 | 566 | 552 | 230 |
| 3. Extramurs | 6.655 | 12.436 | 7.405 | 1.909 | 807 | 726 | 601 | 234 |
| 4. Campanar | 5.245 | 3.512 | 2.704 | 1.371 | 507 | 397 | 328 | 98 |
| 5. La Saldia | 8.656 | 6.676 | 5.177 | 2.197 | 749 | 587 | 538 | 155 |
| 6. El Pla del Real | 2.934 | 8.404 | 3.058 | 827 | 511 | 398 | 339 | 122 |
| 7. L'Olivereta | 10.902 | 6.002 | 4.261 | 2.319 | 727 | 508 | 572 | 146 |
| 8. Patraix | 8.182 | 5.578 | 4.549 | 2.185 | 729 | 543 | 604 | 134 |
| 9. Jesús | 10.035 | 4.711 | 4.364 | 2.209 | 682 | 509 | 471 | 133 |
| 10. Quatre Carreres | 11.727 | 7.193 | 6.891 | 2.966 | 859 | 713 | 728 | 228 |
| 11. Poblat Marítims | 14.201 | 3.783 | 5.528 | 2.539 | 646 | 665 | 401 | 276 |
| 12. Camins al Grau | 10.536 | 4.673 | 3.376 | 2.063 | 550 | 504 | 494 | 158 |
| 13. Algirós | 6.907 | 4.892 | 2.944 | 1.908 | 610 | 563 | 473 | 120 |
| 14. Benimaclet | 4.698 | 3.292 | 2.176 | 1.294 | 415 | 378 | 299 | 121 |
| 15. Rascanya | 9.962 | 3.576 | 2.901 | 1.871 | 576 | 368 | 515 | 155 |
| 16. Benicalap | 7.775 | 2.570 | 2.540 | 1.461 | 396 | 304 | 365 | 184 |
| 17. Pobles del Nord | 1.231 | 788 | 910 | 139 | 55 | 120 | 71 | 18 |
| 18. Pobles de l'Oest | 2.995 | 906 | 736 | 453 | 147 | 98 | 120 | 41 |
| 19. Pobles del Sud | 3.497 | 1.425 | 2.593 | 569 | 147 | 189 | 116 | 71 |

15. Eleccions Autonòmiques 1991. Vots a candidatures per Barris*15. Elecciones Autonómicas 1991. Votos a candidaturas por Barrios*

| | Cens | Abstenció | PSOE | % | PP | % | UV | % | EUPV | % | Atres | % |
|----------------------|-------|-----------|------|------|------|------|------|------|------|------|-------|------|
| VALÈNCIA | | | | | | | | | | | | |
| 1. CIUTAT VELLA | | | | | | | | | | | | |
| 1. La Seu | 2485 | 29,8 | 300 | 17,5 | 833 | 48,5 | 321 | 18,7 | 104 | 6,1 | 161 | 9,4 |
| 2. La Xerea | 3871 | 28,0 | 383 | 14,0 | 1601 | 58,4 | 490 | 17,9 | 89 | 3,2 | 180 | 6,6 |
| 3. El Carne | 5770 | 33,6 | 1064 | 28,2 | 1121 | 29,7 | 942 | 25,0 | 304 | 8,1 | 340 | 9,0 |
| 4. El Pilar | 4046 | 38,3 | 694 | 28,2 | 831 | 33,8 | 561 | 22,8 | 170 | 6,9 | 206 | 8,4 |
| 5. El Mercat | 2995 | 32,7 | 399 | 20,2 | 884 | 44,8 | 427 | 21,6 | 117 | 5,9 | 146 | 7,4 |
| 6. Sant Francesc | 5982 | 27,1 | 454 | 10,6 | 2519 | 58,9 | 936 | 21,9 | 118 | 2,8 | 249 | 5,8 |
| 2. L'EIXAMPLE | | | | | | | | | | | | |
| 1. Russafa | 22182 | 32,3 | 3760 | 25,4 | 5373 | 36,3 | 3532 | 23,9 | 1018 | 6,9 | 1109 | 7,5 |
| 2. El Pla del Remei | 7199 | 25,4 | 531 | 10,1 | 3254 | 61,9 | 998 | 19,0 | 155 | 2,9 | 320 | 6,1 |
| 3. Gran Via | 12472 | 30,3 | 1219 | 14,3 | 4581 | 53,6 | 1735 | 20,3 | 406 | 4,7 | 612 | 7,2 |
| 3. EXTRAMURS | | | | | | | | | | | | |
| 1. El Botànic | 6121 | 33,1 | 979 | 24,3 | 1449 | 35,9 | 1012 | 25,1 | 256 | 6,4 | 335 | 8,3 |
| 2. La Roqueta | 4351 | 32,0 | 641 | 22,0 | 1264 | 43,3 | 675 | 23,1 | 150 | 5,1 | 188 | 6,4 |
| 3. La Petxina | 13928 | 31,0 | 2058 | 21,8 | 3833 | 40,6 | 2217 | 23,5 | 595 | 6,3 | 749 | 7,9 |
| 4. Arrancapins | 20705 | 29,5 | 2977 | 20,7 | 5890 | 41,0 | 3501 | 24,4 | 908 | 6,3 | 1096 | 7,6 |
| 4. CAMPANAR | | | | | | | | | | | | |
| 1. Campanar | 8742 | 34,1 | 1741 | 30,9 | 1645 | 29,2 | 1199 | 21,3 | 534 | 9,5 | 523 | 9,3 |
| 2. Les Tendetes | 4694 | 33,7 | 1155 | 37,6 | 756 | 24,6 | 551 | 18,0 | 335 | 10,9 | 271 | 8,8 |
| 3. El Calvari | 4987 | 40,0 | 1503 | 50,8 | 526 | 17,8 | 438 | 14,8 | 222 | 7,5 | 268 | 9,1 |
| 4. Sant Pau | 4073 | 37,7 | 846 | 33,9 | 585 | 23,4 | 516 | 20,7 | 280 | 11,2 | 268 | 10,7 |
| 5. LA SAIDIA | | | | | | | | | | | | |
| 1. Marxalenes | 9414 | 36,0 | 2237 | 37,7 | 1371 | 23,1 | 1287 | 21,7 | 568 | 9,6 | 472 | 8,0 |
| 2. Morvedre | 8712 | 34,1 | 1710 | 30,2 | 1811 | 32,0 | 1273 | 22,5 | 427 | 7,5 | 440 | 7,8 |
| 3. Trinitat | 7554 | 33,0 | 1590 | 31,8 | 1548 | 31,0 | 920 | 18,4 | 479 | 9,6 | 459 | 9,2 |
| 4. Tormos | 6073 | 37,4 | 1701 | 45,3 | 738 | 19,6 | 689 | 18,3 | 337 | 9,0 | 291 | 7,7 |
| 5. Sant Antoni | 6887 | 34,9 | 1418 | 32,3 | 1208 | 27,5 | 1008 | 23,0 | 386 | 8,8 | 367 | 8,4 |
| 6. PLA DEL REAL | | | | | | | | | | | | |
| 1. Exposició | 5956 | 27,9 | 553 | 13,1 | 2388 | 56,7 | 811 | 19,2 | 187 | 4,4 | 276 | 6,5 |
| 2. Mestalla | 10194 | 35,5 | 1636 | 25,5 | 2598 | 40,4 | 1218 | 19,0 | 396 | 6,2 | 578 | 9,0 |
| 3. Jaume Roig | 6082 | 27,9 | 511 | 11,9 | 2522 | 58,8 | 732 | 17,1 | 168 | 3,9 | 356 | 8,3 |
| 4. C. Universitària | 2419 | 29,5 | 234 | 14,1 | 896 | 53,9 | 297 | 17,9 | 76 | 4,6 | 160 | 9,6 |
| 7. L'OLIVERETA | | | | | | | | | | | | |
| 1. Nou Moles | 22260 | 37,7 | 5159 | 37,7 | 3460 | 25,3 | 2765 | 20,2 | 1211 | 8,9 | 1072 | 7,8 |
| 2. Soternes | 3895 | 38,6 | 1032 | 44,1 | 577 | 24,6 | 345 | 14,7 | 217 | 9,3 | 171 | 7,3 |
| 3. Tres Forques | 9340 | 37,6 | 2735 | 47,7 | 1355 | 23,6 | 697 | 12,1 | 518 | 9,0 | 433 | 7,5 |
| 4. La Font Santa | 3622 | 39,9 | 1285 | 59,6 | 268 | 12,4 | 262 | 12,2 | 204 | 9,5 | 136 | 6,3 |
| 5. La LLum | 2557 | 39,1 | 691 | 45,0 | 342 | 22,3 | 192 | 12,5 | 169 | 11,0 | 141 | 9,2 |
| 8. PATRAIX | | | | | | | | | | | | |
| 1. Patraix | 18224 | 36,4 | 3644 | 31,9 | 3312 | 29,0 | 2606 | 22,8 | 941 | 8,2 | 913 | 8,0 |
| 2. Sant Isidre | 4609 | 40,1 | 1205 | 44,5 | 498 | 18,4 | 444 | 16,4 | 296 | 10,9 | 265 | 9,8 |
| 3. Vara de Quart | 7424 | 37,7 | 1751 | 38,5 | 1060 | 23,3 | 742 | 16,3 | 512 | 11,2 | 487 | 10,7 |
| 4. Safranar | 4383 | 37,9 | 1038 | 38,7 | 554 | 20,7 | 501 | 18,7 | 325 | 12,1 | 263 | 9,8 |
| 5. Favara | 1967 | 40,7 | 544 | 47,4 | 154 | 13,4 | 256 | 22,3 | 111 | 9,7 | 82 | 7,1 |
| 9. JESÚS | | | | | | | | | | | | |
| 1. La Raiosa | 11316 | 35,6 | 2518 | 35,1 | 1961 | 27,4 | 1602 | 22,4 | 563 | 7,9 | 523 | 7,3 |
| 2. L'Hort de Senabre | 11641 | 38,3 | 3199 | 45,2 | 1245 | 17,6 | 1317 | 18,6 | 746 | 10,5 | 576 | 8,1 |
| 3. La Creu Coberta | 4866 | 37,9 | 1322 | 44,5 | 568 | 19,1 | 524 | 17,6 | 302 | 10,2 | 255 | 8,6 |
| 4. Sant Marcel·lí | 7913 | 38,3 | 2515 | 52,3 | 752 | 15,6 | 684 | 14,2 | 492 | 10,2 | 364 | 7,6 |
| 5. Camí Real | 1864 | 41,1 | 481 | 44,3 | 185 | 17,0 | 237 | 21,8 | 106 | 9,8 | 77 | 7,1 |

Font: Junta Electoral Local

15. Eleccions Autonòmiques 1991. Vots a candidatures per Barris*15. Elecciones Autonómicas 1991. Votos a candidaturas por Barrios*

(continuació)

| | Cens | Abstenció | PSOE | % | PP | % | UV | % | EUPV | % | Atres | % |
|-----------------------------|-------|-----------|------|------|------|------|------|------|------|------|-------|------|
| 10. QUATRE CARRERES | | | | | | | | | | | | |
| 1. Mont-Olivet | 16850 | 36,7 | 3435 | 32,7 | 2994 | 28,5 | 2475 | 23,6 | 767 | 7,3 | 828 | 7,9 |
| 2. En Cortis | 9304 | 38,3 | 2082 | 36,9 | 1358 | 24,0 | 1274 | 22,6 | 482 | 8,5 | 452 | 8,0 |
| 3. Malilla | 10722 | 37,4 | 2393 | 36,2 | 1444 | 21,8 | 1329 | 20,1 | 859 | 13,0 | 586 | 8,9 |
| 4. Fonteta Sant Lluís | 2354 | 36,7 | 585 | 39,8 | 232 | 15,8 | 440 | 29,9 | 112 | 7,6 | 101 | 6,9 |
| 5. Na Rovella | 8947 | 48,1 | 2315 | 51,1 | 712 | 15,7 | 663 | 14,6 | 481 | 10,6 | 361 | 8,0 |
| 6. La Punta | 4369 | 41,0 | 917 | 36,0 | 453 | 17,8 | 710 | 27,9 | 265 | 10,4 | 200 | 7,9 |
| 11. POBLATS MARÍTIMS | | | | | | | | | | | | |
| 1. El Grau | 6151 | 39,9 | 1664 | 45,5 | 718 | 19,6 | 706 | 19,3 | 298 | 8,1 | 273 | 7,5 |
| 2. El Cabanyal | 18691 | 36,7 | 5802 | 49,6 | 1590 | 13,6 | 2607 | 22,3 | 908 | 7,8 | 781 | 6,7 |
| 3. La Malva-rosa | 10248 | 40,6 | 3116 | 51,8 | 672 | 11,2 | 1054 | 17,5 | 727 | 12,1 | 447 | 7,4 |
| 4. Beteró | 5037 | 39,3 | 1660 | 55,2 | 385 | 12,8 | 437 | 14,5 | 297 | 9,9 | 228 | 7,6 |
| 5. Nazaret | 5453 | 42,7 | 1623 | 52,6 | 336 | 10,9 | 631 | 20,4 | 267 | 8,6 | 230 | 7,5 |
| 6. Les Moreres | 983 | 39,9 | 336 | 57,7 | 82 | 14,1 | 93 | 16,0 | 42 | 7,2 | 29 | 5,0 |
| 12. CAMINS AL GRAU | | | | | | | | | | | | |
| 1. Aïora | 17344 | 39,2 | 5056 | 48,6 | 1972 | 19,0 | 1597 | 15,4 | 995 | 9,6 | 777 | 7,5 |
| 2. Albors | 6909 | 36,1 | 1720 | 39,7 | 1233 | 28,5 | 689 | 15,9 | 342 | 7,9 | 347 | 8,0 |
| 3. La Creu del Grau | 9421 | 42,3 | 2812 | 52,2 | 940 | 17,5 | 707 | 13,1 | 519 | 9,6 | 407 | 7,6 |
| 4. Camí Fondo | 2880 | 34,4 | 805 | 43,1 | 428 | 22,9 | 309 | 16,6 | 172 | 9,2 | 153 | 8,2 |
| 5. Penya-roja | 589 | 35,8 | 143 | 38,2 | 100 | 26,7 | 74 | 19,8 | 35 | 9,4 | 22 | 5,9 |
| 13. ALGIRÓS | | | | | | | | | | | | |
| 1. L'Illa Perduda | 7082 | 38,2 | 2185 | 50,5 | 781 | 18,1 | 624 | 14,4 | 413 | 9,5 | 323 | 7,5 |
| 2. Ciutat Jardí | 9839 | 37,5 | 2173 | 35,9 | 1559 | 25,8 | 911 | 15,1 | 737 | 12,2 | 673 | 11,1 |
| 3. L'Amistat | 6330 | 36,0 | 1634 | 40,9 | 1057 | 26,4 | 610 | 15,3 | 351 | 8,8 | 345 | 8,6 |
| 4. La Vega Baixa | 4408 | 33,3 | 639 | 22,2 | 1100 | 38,2 | 582 | 20,2 | 264 | 9,2 | 295 | 10,2 |
| 5. La Carrasca | 1961 | 38,9 | 276 | 23,8 | 395 | 34,0 | 217 | 18,7 | 143 | 12,3 | 130 | 11,2 |
| 14. BENIMACLET | | | | | | | | | | | | |
| 1. Benimaclet | 17726 | 37,6 | 4054 | 37,2 | 2923 | 26,9 | 1838 | 16,9 | 1054 | 9,7 | 1017 | 9,3 |
| 2. Camí de Vera | 2882 | 37,1 | 644 | 36,0 | 369 | 20,6 | 338 | 18,9 | 240 | 13,4 | 196 | 11,0 |
| 15. RASCANYA | | | | | | | | | | | | |
| 1. Orriols | 14001 | 38,8 | 4467 | 52,9 | 1421 | 16,8 | 1150 | 13,6 | 821 | 9,7 | 590 | 7,0 |
| 2. Torrefiel | 17533 | 39,3 | 5063 | 48,3 | 1946 | 18,6 | 1630 | 15,5 | 950 | 9,1 | 897 | 8,6 |
| 3. Sant Llorenç | 1677 | 40,2 | 432 | 43,7 | 209 | 21,1 | 121 | 12,2 | 100 | 10,1 | 127 | 12,8 |
| 16. BENICALAP | | | | | | | | | | | | |
| 1. Benicalap | 22683 | 41,1 | 6358 | 48,5 | 2233 | 17,0 | 2233 | 17,0 | 1248 | 9,5 | 1035 | 7,9 |
| 2. Ciutat Fallera | 4383 | 42,0 | 1417 | 57,0 | 337 | 13,5 | 307 | 12,3 | 213 | 8,6 | 214 | 8,6 |
| 17. POBLES DEL NORD | | | | | | | | | | | | |
| 1. Benifaraig | 763 | 23,7 | 143 | 25,2 | 140 | 24,7 | 187 | 33,0 | 20 | 3,5 | 77 | 13,6 |
| 2. Poble Nou | 906 | 42,4 | 265 | 51,4 | 98 | 19,0 | 61 | 11,8 | 51 | 9,9 | 41 | 7,9 |
| 3. Carpesa | 1030 | 23,3 | 361 | 46,0 | 97 | 12,4 | 221 | 28,2 | 24 | 3,1 | 82 | 10,4 |
| 4. Cases de Bàrcena | 460 | 29,8 | 172 | 53,9 | 56 | 17,6 | 56 | 17,6 | 14 | 4,4 | 21 | 6,6 |
| 5. Massarrojos | 837 | 22,8 | 194 | 30,3 | 242 | 37,8 | 163 | 25,4 | 11 | 1,7 | 31 | 4,8 |
| 6. Borbotó | 610 | 16,6 | 96 | 19,0 | 155 | 30,8 | 222 | 44,0 | 19 | 3,8 | 12 | 2,4 |
| 18. POBLES DE L'OEST | | | | | | | | | | | | |
| 1. Benimàmet | 9065 | 40,9 | 2905 | 54,8 | 863 | 16,3 | 705 | 13,3 | 431 | 8,1 | 393 | 7,4 |
| 2. Beniferri | 301 | 32,9 | 90 | 45,2 | 43 | 21,6 | 31 | 15,6 | 22 | 11,1 | 13 | 6,5 |
| 19. POBLES DEL SUD | | | | | | | | | | | | |
| 1. Forn d'Alcedo | 1040 | 32,6 | 279 | 40,0 | 80 | 11,5 | 185 | 26,5 | 105 | 15,1 | 48 | 6,9 |
| 2. Castellar-Oliverar | 5097 | 37,6 | 1078 | 34,3 | 510 | 16,2 | 1267 | 40,3 | 113 | 3,6 | 175 | 5,6 |
| 3. Pinedo | 1665 | 40,3 | 420 | 42,4 | 124 | 12,5 | 340 | 34,3 | 44 | 4,4 | 62 | 6,3 |
| 4. El Saler | 622 | 35,4 | 149 | 37,3 | 88 | 22,1 | 101 | 25,3 | 30 | 7,5 | 31 | 7,8 |
| 5. El Palmar | 739 | 11,0 | 164 | 25,1 | 112 | 17,1 | 308 | 47,1 | 55 | 8,4 | 15 | 2,3 |
| 6. El Perellonet | 446 | 34,3 | 113 | 38,8 | 49 | 16,8 | 100 | 34,4 | 18 | 6,2 | 11 | 3,8 |
| 7. La Torre | 4149 | 39,6 | 1294 | 53,2 | 462 | 19,0 | 292 | 12,0 | 204 | 8,4 | 181 | 7,4 |

CARACTERÍSTIQUES DEL CENS ELECTORAL

CARACTERISTICAS DEL CENSO ELECTORAL

16. Electors per Districte

16. Electores por Distrito

| | Homens | Dones | Total | Edat Mitjana |
|----------------------|---------|---------|---------|--------------|
| València | 289.513 | 330.670 | 620.183 | 45,8 |
| 1. Ciutat Vella | 10.365 | 13.077 | 23.442 | 50,4 |
| 2. L'Eixample | 17.487 | 22.697 | 40.184 | 50,0 |
| 3. Extramurs | 19.843 | 24.855 | 44.698 | 49,0 |
| 4. Campanar | 11.589 | 12.869 | 24.458 | 44,4 |
| 5. La Saldia | 18.392 | 21.593 | 39.985 | 46,7 |
| 6. El Pla del Real | 11.993 | 13.947 | 25.940 | 44,5 |
| 7. L'Olivereta | 19.802 | 22.983 | 42.695 | 46,8 |
| 8. Patraix | 19.849 | 22.089 | 41.938 | 43,7 |
| 9. Jesús | 19.559 | 21.525 | 41.084 | 44,5 |
| 10. Quatre Carreres | 26.519 | 29.416 | 55.935 | 44,8 |
| 11. Pobles Maritims | 22.722 | 25.534 | 48.256 | 46,4 |
| 12. Camins al Grau | 18.696 | 21.241 | 39.937 | 45,3 |
| 13. Algirós | 15.734 | 17.477 | 33.211 | 43,4 |
| 14. Benimaclet | 10.874 | 11.996 | 22.870 | 43,9 |
| 15. Rascanya | 17.224 | 18.486 | 35.710 | 44,4 |
| 16. Benicalap | 14.790 | 15.658 | 30.448 | 43,6 |
| 17. Pobles del Nord | 2.281 | 2.616 | 4.897 | 47,3 |
| 18. Pobles de l'Oest | 4.666 | 5.064 | 9.730 | 44,7 |
| 19. Pobles del Sud | 7.128 | 7.637 | 14.765 | 45,6 |

EDAT MITJANA DELS ELECTORS

28 de maig 1995

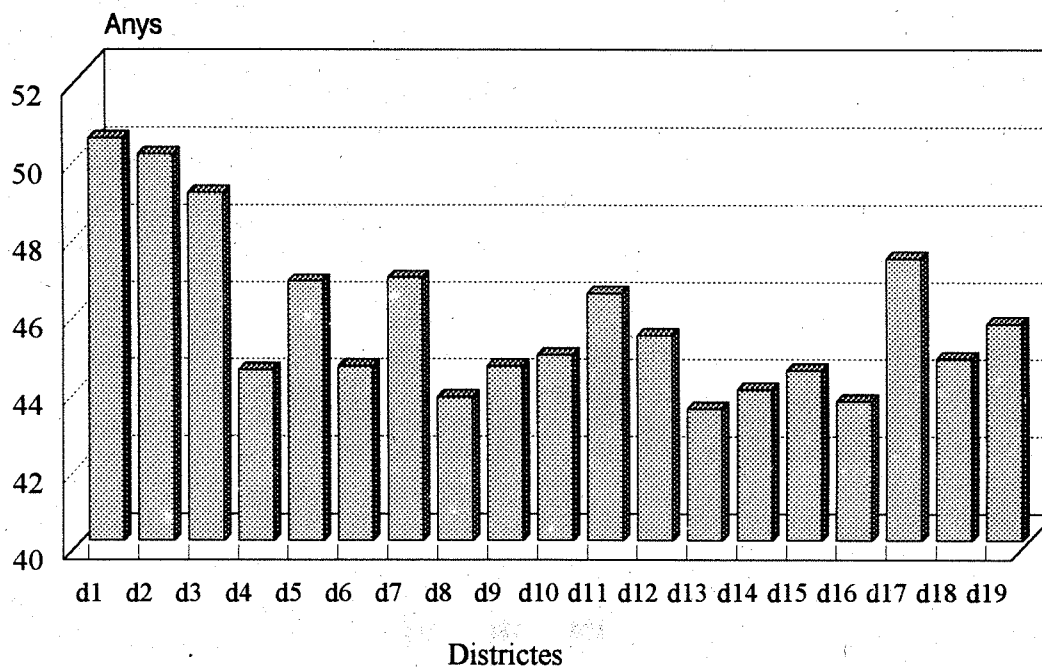

17. Electors segons edat. A 28 - maig -1995.*17. Electores según edad. A 28 - mayo -1995.*

| | Hòmens | % | Dones | % | Total | % |
|--------------|----------------|-------------|----------------|-------------|----------------|------------|
| 18-19 | 13.266 | 2,1 | 12.541 | 2,0 | 25.807 | 4,2 |
| 20-24 | 33.495 | 5,4 | 33.063 | 5,3 | 66.558 | 10,7 |
| 25-29 | 31.988 | 5,2 | 31.216 | 5,0 | 63.204 | 10,2 |
| 30-34 | 29.899 | 4,8 | 30.239 | 4,9 | 60.138 | 9,7 |
| 35-39 | 26.718 | 4,3 | 28.294 | 4,6 | 55.012 | 8,9 |
| 40-44 | 23.430 | 3,8 | 26.135 | 4,2 | 49.565 | 8,0 |
| 45-49 | 23.679 | 3,8 | 25.941 | 4,2 | 49.620 | 8,0 |
| 50-54 | 20.617 | 3,3 | 22.767 | 3,7 | 43.384 | 7,0 |
| 55-59 | 19.099 | 3,1 | 21.715 | 3,5 | 40.814 | 6,6 |
| 60-64 | 19.254 | 3,1 | 22.934 | 3,7 | 42.188 | 6,8 |
| 65-69 | 16.742 | 2,7 | 22.001 | 3,5 | 38.743 | 6,2 |
| 70-74 | 13.689 | 2,2 | 19.852 | 3,2 | 33.541 | 5,4 |
| 75-79 | 8.498 | 1,4 | 14.785 | 2,4 | 23.283 | 3,8 |
| 80-84 | 5.740 | 0,9 | 10.768 | 1,7 | 16.508 | 2,7 |
| >84 | 3.399 | 0,5 | 8.419 | 1,4 | 11.818 | 1,9 |
| Total | 289.513 | 46,7 | 330.670 | 53,3 | 620.183 | 100 |

ESTRUCTURA D' EDAT I SEXE DELS ELECTORS

28 de maig 1995

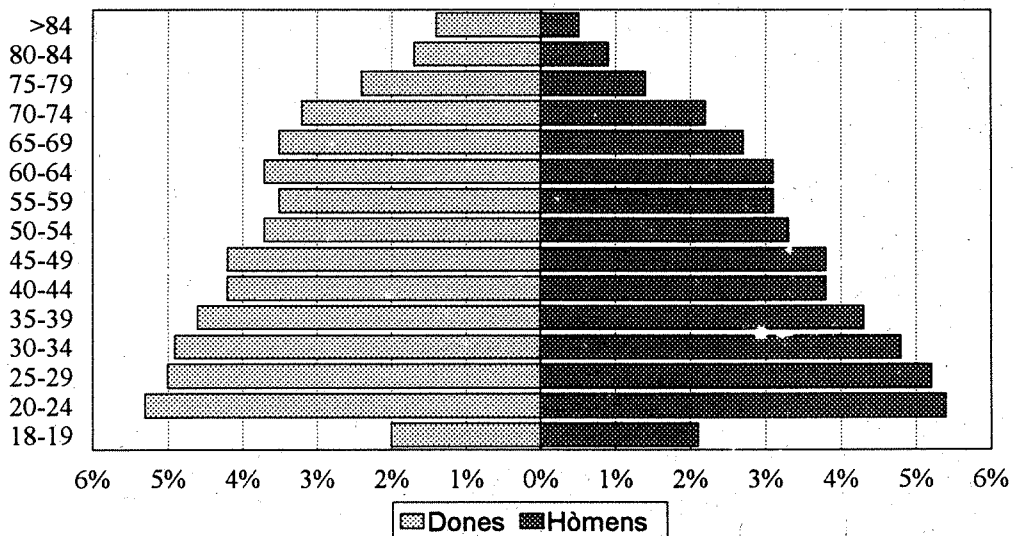
**18. Electors segons lloc de naixement***18. Electores según lugar de nacimiento*

| | Hòmens | % | Dones | % | Total | % |
|-----------------|----------------|-------------|----------------|-------------|----------------|------------|
| València | 154.023 | 24,8 | 162.067 | 26,1 | 316.090 | 51,0 |
| Resta l'Horta | 10.279 | 1,7 | 11.541 | 1,9 | 21.820 | 3,5 |
| Com. Valenciana | 33.877 | 5,5 | 44.797 | 7,2 | 78.674 | 12,7 |
| Resta Espanya | 85.210 | 13,7 | 105.378 | 17,0 | 190.588 | 30,7 |
| Estranger | 6.076 | 1,0 | 6.824 | 1,1 | 12.900 | 2,1 |
| N/C | 48 | 0,0 | 63 | 0,0 | 111 | 0,0 |
| Total | 289.513 | 46,7 | 330.670 | 53,3 | 620.183 | 100 |

CANDIDATURES PRESENTADES A LES ELECCIONS MUNICIPALS 28 de Maig 1995

| | |
|---------|--|
| PSOE | Partido Socialista Obrero Español |
| EUPV-EV | Esquerra Unida - Els Verds |
| PP | Partido Popular |
| PRA | Partido Republicano Autonomista |
| LAE | Liga Autónoma Española |
| RV | Renovación Valencianista |
| UPV-BN | Unitat del Poble Valencia - Bloc Nacionalista |
| ENV | Esquerra Nacionalista Valenciana |
| CDS | Centro Democrático y Social |
| PH | Plataforma Humanista |
| PIE | Federación Plataforma Independientes de España |
| UV-CCV | Unión Valenciana - Independientes Centristas |

CANDIDATURES PRESENTADES A LES ELECCIONS AUTONÒMIQUES 28 de Maig 1995

| | |
|---------|--|
| PSOE | Partido Socialista Obrero Español |
| EUPV-EV | Esquerra Unida - Els Verds |
| PP | Partido Popular |
| PRA | Partido Republicano Autonomista |
| LAE | Liga Autónoma Española |
| RV | Renovación Valencianista |
| UPV-BN | Unitat del Poble Valencia - Bloc Nacionalista |
| ENV | Esquerra Nacionalista Valenciana |
| CDS | Centro Democrático y Social |
| PH | Plataforma Humanista |
| PIE | Federación Plataforma Independientes de España |
| UV-CCV | Unión Valenciana - Independientes Centristas |
| AU | Alicante Unida |
| FE | Falange Española |
| PCPE | Partido Comunista de los Pueblos de España |