

Segon Trimestre 1993

I. INVERSIÓ INDUSTRIAL	
Quart trimestre 1992.....	1
II. DESOCUPACIÓ REGISTRADA PER L'INEM	
Quart trimestre 1992.....	5
III. DEMANDA TURÍSTICA	
Quart trimestre 1992.....	9
IV. OBSERVACIONS METEOROLÒGIQUES	
Primer trimestre 1993.....	10
V. CONTAMINACIÓ ATMOSFÈRICA	
Primer trimestre 1993.....	11
VI. ÍNDEX DE PREUS DE CONSUM	
Segon trimestre 1992.....	13
Tercer i quart trimestre 1992 (Provisional).....	14
VII. COMERCIALIZACIÓ DE PRODUCTES ALIMENTARIS	
Primer trimestre 1993.....	14
VIII. BANC DE DADES S.A.L.E.R.	
Abril 1993.....	15

I. Inversió Industrial. 1992

I. Inversión Industrial. 1992

1. Evolució trimestral de la inversió. 1984-1992

1. Evolución trimestral de la inversión. 1984-1992

Període		A:València	B:L'Horta	A/B %	C:Comunitat Valenciana	B/C %
1984		1.620.108	5.103.406	32	35.086.710	15
1985		932.052	5.119.712	18	24.891.289	21
1986		1.829.240	6.656.123	28	33.070.327	20
1987		1.978.905	14.389.697	14	43.486.583	33
1988		2.986.991	12.608.765	19	70.859.693	18
1989		2.288.987	11.772.090	19	53.776.752	22
1990		3.393.366	11.157.365	30	54.342.800	21
1991	1 Trimestre	266.988	3.227.712	8	33.536.187	21
	2 Trimestre	938.196	4.232.443	22	17.421.260	24
	3 Trimestre	184.804	4.044.050	5	13.086.411	31
	4 Trimestre	464.905	2.225.981	21	9.408.048	24
	Total	1.854.893	13.730.186	14	73.451.906	19
1992	1 Trimestre	464.404	2.920.017	16	13.941.200	21
	2 Trimestre	504.899	1.866.678	27	13.541.561	14
	3 Trimestre	589.902	1.813.381	33	17.804.558	10
	4 Trimestre	411.507	2.957.975	14	12.992.305	23
	Total	1.970.712	9.558.051	21	58.279.624	16

Nota: Xifres Provisionals. Dades en milers de pessetes.

Font: Conselleria d'Indústria, Comerç i Turisme. Generalitat Valenciana

INVERSIÓ INDUSTRIAL

Evolució Trimestral

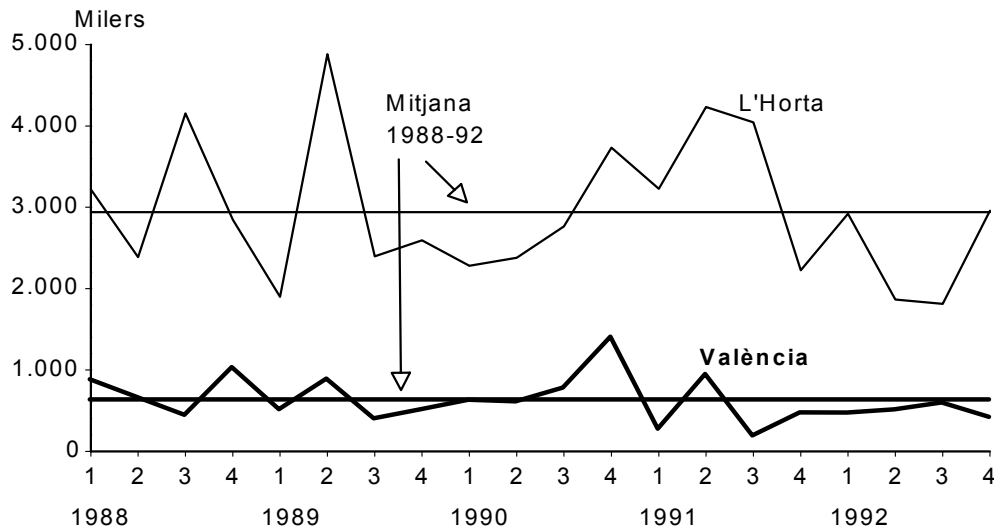

2. Distribució territorial. Quart trimestre 1992*2. Distribución territorial. Cuarto trimestre 1992*

	A:València	%	B:L'Horta	%	A/B %
NOVES INDÚSTRIES					
Nombre d'empreses	55	55,0	175	55,4	31,4
Inversió (milers ptes.)	235.725	57,3	1.433.668	48,5	16,4
Llocs de treball	269	84,9	967	76,7	27,8
Potència instal.lada (Kw)	6.403	89,7	11.372	73,1	56,3
AMPLIACIONS					
Nombre d'empreses	45	45,0	141	44,6	31,9
Inversió (milers ptes.)	175.782	42,7	1.524.307	51,5	11,5
Llocs de treball	48	15,1	294	23,3	16,3
Potència instal.lada (Kw)	735	10,3	4.192	26,9	17,5
INVERSIÓ TOTAL					
Nombre d'empreses	100	100	316	100	31,7
Inversió (milers ptes.)	411.507	100	2.957.975	100	13,9
Llocs de treball	317	100	1.261	100	25,1
Potència instal.lada (Kw)	7.138	100	15.564	100	45,9

3. Destinació final de la inversió. Quart trimestre 1992*3. Destino final de la inversión. Cuarto trimestre 1992*

	València		%	L'Horta		%
	Inversió	%		Inversió	%	
NOVES INDÚSTRIES	235.725	100	57,3	1.433.668	100	48,5
Maquinària nacional	147.393	62,5		835.280	58,3	
Maquinària importada	29.727	12,6		152.967	10,7	
Terrenys, edificis-construccions	47.268	20,1		379.639	26,5	
Altres inversions d'equip	11.337	4,8		65.782	4,6	
AMPLIACIONS	175.782	100	42,7	1.524.307	100	51,5
Maquinària nacional	134.185	76,3		699.403	45,9	
Maquinària importada	36.732	20,9		305.419	20,0	
Terrenys, edificis-construccions	2.000	1,1		364.915	23,9	
Altres inversions d'equip	2.865	1,6		154.570	10,1	
INVERSIÓ TOTAL	411.507	100	100	2.957.975	100	100
Maquinària nacional	281.578	68,4		1.534.682	51,9	
Maquinària importada	66.459	16,2		458.386	15,5	
Terrenys, edificis-construccions	19.268	12,0		744.554	25,2	
Altres inversions d'equip	14.202	3,5		220.352	7,5	

VALÈNCIA. INVERSIÓ ALS SECTORS ECONÒMICS.

Cuarto Trimestre 1992

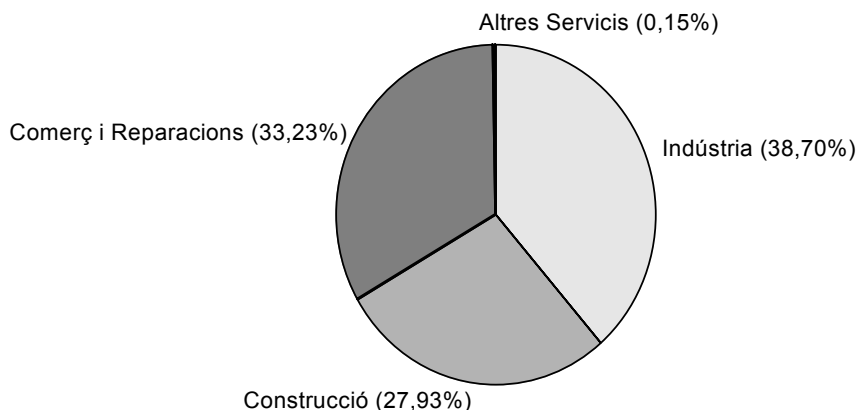
**4. Distribució sectorial. València. Quart trimestre 1992**

4. Distribución sectorial. Valencia. Cuarto trimestre 1992

	Noves Indústries		Ampliacions		Total	
	Inversió	%	Inversió	%	Inversió	%
Producció metalls	0	0,00	0	0,00	0	0,00
Extracció minerals no metàl.lics	0	0,00	0	0,00	0	0,00
Fabricació materials construcció	0	0,00	0	0,00	0	0,00
Indústria de la pedra natural	16.617	12,23	377	1,56	16.894	10,61
Vidre i ceràmica	0	0,00	0	0,00	0	0,00
Indústria química	0	0,00	0	0,00	0	0,00
Fabricació productes metàl.lics	825	0,61	3.710	15,33	4.535	2,85
Construcció maquinària	1.251	0,93	220	0,91	1.471	0,92
Construcció material elèctric	0	0,00	4.000	16,53	4.000	2,51
Construcció material transport	0	0,00	2.150	8,89	2.150	1,35
Instruments de precisió i òptica	0	0,00	0	0,00	0	0,00
Alimentació	12.690	9,40	2.500	10,33	15.190	9,54
Begudes i tabac	0	0,00	0	0,00	0	0,00
Indústria tèxtil	26.253	19,44	0	0,00	26.253	16,48
Cuio	0	0,00	8.220	33,97	8.220	5,16
Calcer	0	0,00	0	0,00	0	0,00
Confecció tèxtil	10.796	7,99	275	1,14	11.071	6,95
Fusta	0	0,00	0	0,00	0	0,00
Mobles de fusta	0	0,00	450	1,86	450	0,28
Paper	0	0,00	0	0,00	0	0,00
Arts gràfiques i edició	57.324	42,44	0	0,00	57.324	36,00
Cautxú i plàstic	9.402	6,96	0	0,00	9.402	5,90
Joieria i bijuteria	0	0,00	0	0,00	0	0,00
Joguets	0	0,00	0	0,00	0	0,00
Indústries manufactureres diverses	0	0,00	2.294	9,48	2.294	1,44
Total sectors industrials	135.058	100	24.196	100	159.254	100
Agricultura i ramaderia	0	0,00	0	0,00	0	0,00
Energia i aigua	0	0,00	0	0,00	0	0,00
Sectors industrials	135.058	57,29	24.196	13,76	159.254	38,70
Construcció	13.328	18,38	71.588	40,73	114.916	27,93
Comerç i reparacions	56.739	24,07	79.998	45,51	136.737	33,23
Altres servícis	600	0,25	0	0,00	600	0,15
TOTAL	235.725	100	175.782	100	411.507	100

L'HORTA. ALS SECTORS ECONÒMICS.

Quart Trimestre 1992

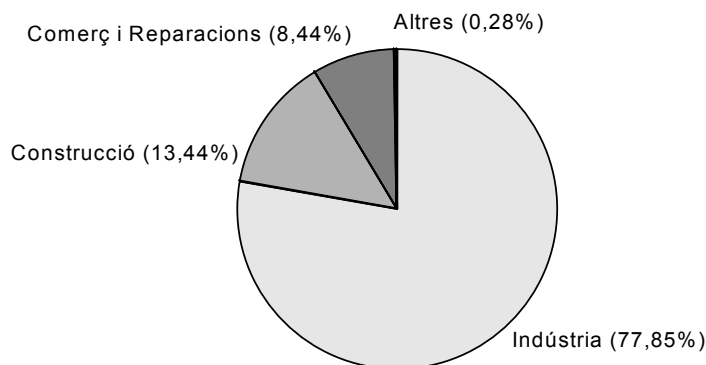
**5. Distribució sectorial. L'Horta. Quart trimestre 1992**

5. Distribución sectorial. L'Horta. Cuarto trimestre 1992

	Noves Indústries		Ampliacions		Total	
	Inversió	%	Inversió	%	Inversió	%
Producció metalls	0	0,00	39.800	3,67	39.800	1,73
Extracció minerals no metàl.lics	0	0,00	0	0,00	0	0,00
Fabricació materials construcció	48.321	3,96	0	0,00	48.321	2,10
Indústria de la pedra natural	45.062	3,69	5.397	0,50	50.459	2,19
Vidre i ceràmica	24.784	2,03	200	0,02	24.984	1,09
Indústria química	296.847	24,34	0	0,00	296.847	12,89
Fabricació productes metàl.lics	236.716	19,41	85.248	7,87	321.964	13,98
Construcció maquinària	69.035	5,66	99.563	9,19	168.598	7,32
Construcció material elèctric	622	0,05	4.150	0,38	4.772	0,21
Construcció material transport	0	0,0	296.252	27,35	396.252	12,87
Instruments de precisió i òptica	47.435	3,89	110.550	10,21	157.985	6,86
Alimentació	12.690	1,04	2.500	0,23	15.190	0,66
Begudes i tabac	0	0,00	0	0,00	0	0,00
Indústria tèxtil		4,19	22.970	2,12	74.123	3,22
Cuiro	0	0,00	8.220	0,76	8.220	0,36
Calcer	0	0,00	0	0,00	0	0,00
Confecció tèxtil	34.586	2,84	275	0,03	34.861	1,51
Fusta	67.074	5,50	8.691	0,80	75.765	3,29
Mobles de fusta	131.860	10,81	37.565	3,47	169.425	7,36
Paper	26.130	2,14	200	0,02	26.330	1,14
Arts gràfiques i edició	114.869	9,42	140.500	12,97	255.369	11,09
Cautxú i plàstic	11.562	0,95	136.180	12,57	147.742	6,42
Joieria i bijuteria	850	0,07	73.692	6,80	74.542	3,24
Joguets	0	0,00	8.794	0,81	8.794	0,38
Indústries manufactureres diverses	0	0,00	2.294	0,21	2.294	0,10
Total sectors industrials	1.219.596	100	1.083.041	100	2.302.637	100
Agricultura i ramaderia	0	0,00	0	0,00	0	0,00
Energia i aigua	4.436	0,31	0	0,00	4.436	0,15
Sectors industrials	1.219.596	85,07	1.083.041	71,05	2.302.637	77,85
Construcció	72.757	5,07	324.664	21,30	397.421	13,44
Comerç i reparacions	136.279	9,51	113.427	7,44	249.706	8,44
Altres servicis	600	0,04	3.175	0,21	3.775	0,13
TOTAL	1.433.668	100	1.524.307	100,00	2.957.975	100

II. Desocupació registrada per l'INEM a les Oficines de València.**II. Paro registrado por el INEM en las Oficinas de Valencia.**

Nota: Totes les variacions (Va.) es calculen sobre el mes davanter.

1. Desocupació registrada per l'INEM per oficines. 1990-92.

1. Paro registrado por el INEM por oficinas. 1990-92.

	Total	Avinguda del Port	Felipe Rinaldi	Avinguda del Cid	Vila Barbera	Juan Llorens	Alfambra	Luis Oliag
1990								
Primer trimestre	62,9	11,8	8,1	8,5	10,1	8,3	8,3	7,8
Segon trimestre	60,6	11,4	7,9	7,8	10,1	7,9	7,9	7,6
Tercer trimestre	60,8	11,2	8,0	7,7	10,3	8,0	7,8	7,8
Quart trimestre	61,8	11,5	8,1	8,0	10,0	8,2	8,0	8,0
1991								
Primer trimestre	58,8	11,6	7,8	7,4	7,8	8,2	8,1	7,9
Segon trimestre	57,5	11,7	7,5	7,9	6,9	7,8	7,7	8,0
Tercer trimestre	55,6	11,8	7,5	8,1	7,1	6,5	6,5	8,1
Quart trimestre	56,2	11,3	7,7	7,8	7,1	7,5	6,9	7,9
1992								
Primer trimestre	55,7	10,9	7,4	7,6	6,9	8,3	7,3	7,3
Segon trimestre	55,1	10,9	7,3	7,6	6,8	8,3	7,1	7,1
Tercer trimestre	55,4	10,8	7,3	7,9	6,9	8,2	7,1	7,2
Quart trimestre	58,5	11,5	7,7	8,3	7,5	8,6	7,5	7,4

Nota: Estes xifres, donades en milers, són mitjanes mòbils

Font: Conselleria de Treball i Assumptes Socials.

2. Desocupació per mesos i oficines de col.locació. 1992

2. Paro por meses y oficinas de empleo. 1992

	Av. Port	Felipe Rinaldi	Vila Barberà	Av. Cid	Juan Llorens	Alfambra	Luis Oliag	Total	Variació %
Gener	10.745	7.341	6.888	7.644	8.551	7.325	7.326	55.820	1,0%
Febrer	10.956	7.533	6.866	7.621	8.595	7.627	7.257	56.455	1,1%
Març	11.021	7.270	6.823	7.629	8.301	7.153	7.114	55.311	-1,4%
Abril	10.959	7.427	6.873	7.432	8.185	7.168	7.098	55.142	-0,3%
Maig	10.854	7.265	6.822	7.639	8.384	7.056	7.010	55.030	-0,2%
Juny	10.735	7.215	6.852	7.589	8.357	7.136	7.069	54.953	-0,1%
Juliol	10.711	7.226	6.828	7.784	8.298	7.082	7.173	55.102	0,3%
Agost	10.789	7.273	6.904	8.036	8.102	7.027	7.237	55.368	0,5%
Setembre	10.806	7.458	7.038	8.387	8.010	7.395	7.324	56.418	1,9%
Octubre	11.564	7.709	7.191	8.562	8.471	7.576	7.489	58.562	3,8%
Novembre	11.716	7.840	7.194	8.629	8.793	7.551	7.475	59.198	1,1%
Desembre	11.809	7.734	7.027	8.645	9.100	7.491	7.352	59.158	-0,1%

Font: Instituto Nacional de Empleo, Delegació provincial de València. Oficina d'Estadística Ajuntament de València

Nota: L'àmbit territorial d'estes oficines, des de maig de 1993, és el següent:

Av. Port: Districtes postals 46011, 46021, 46022, 46023, 46024 i 46027.

Felipe Rinaldi: Districtes postals 46016, 46019, i 46025, i els municipis d'Alfara del Patriarca, Montcada, Tavernes Blanques i Vinalesa.

Av. Cid: Districte postal 46014 i els municipis de Mislata i Xirivella.

Vila Barberà: Districtes postals 46001, 46002, 46004, 46007 i 46017.

Juan Llorens: Districtes postals 46008, 46015 i 46018.

Alfambra: Districtes postals 46003, 46009 i 46020 i el municipi d'Alboraia.

Luis Oliag: Districtes postals 46005, 46006, 46012, 46013 i 46026.

3. Col.locacions per mesos. 1992

3. Colocaciones por meses. 1992

	Col.locacions	Variació
Gener	9.068	-5,4%
Febrer	7.578	-16,4%
Març	10.040	32,5%
Abril	10.370	3,3%
Maig	10.081	-2,8%
Juny	12.399	23,0%
Juliol	11.380	-8,2%
Agost	4.736	-58,4%
Setembre	7.752	63,7%
Octubre	8.246	6,4%
Novembre	6.521	-20,9%
Desembre	5.863	-10,1%

Font: Instituto Nacional de Empleo, Delegació provincial de València. Oficina d'Estadística Ajuntament de València

**DESOCUPACIÓ REGISTRADA PER L'INEM.
1992**

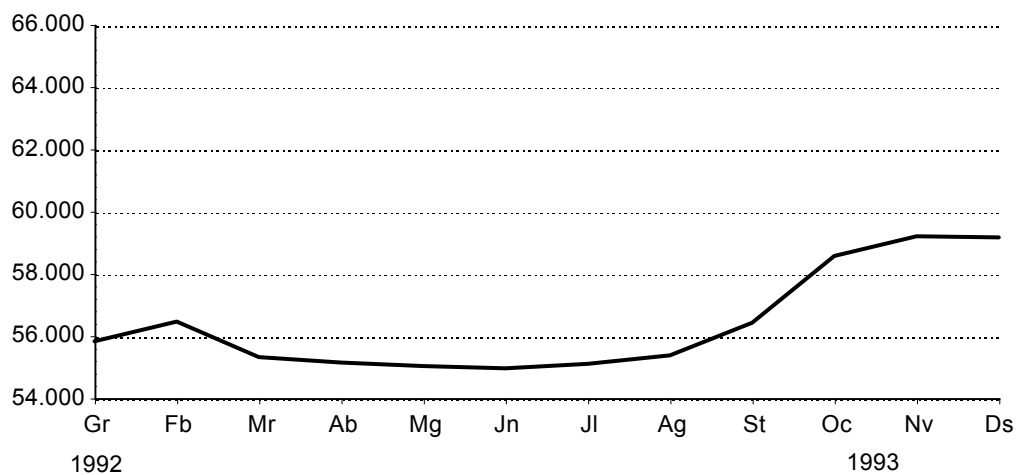

**COL.LOCACIONS REGISTRADES PER L'INEM.
1992**

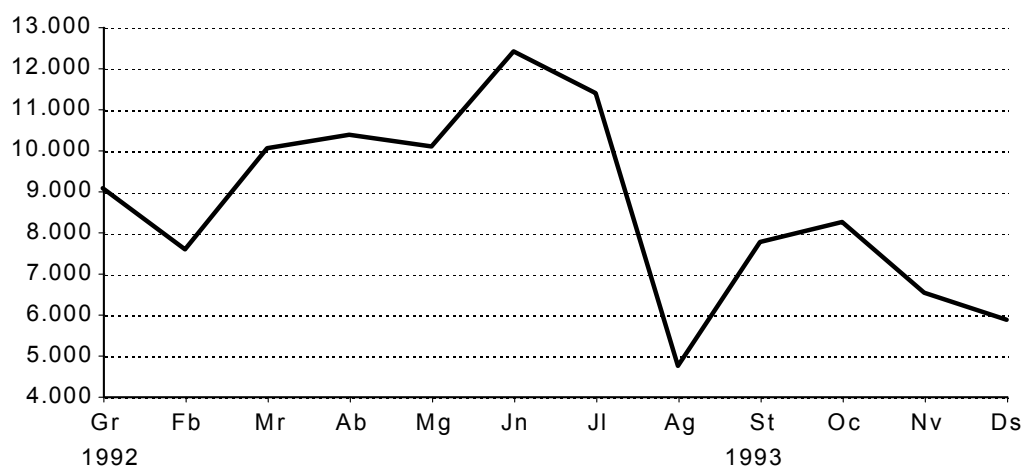

Nota: En les 4 taules següents les dades han sigut calculades prenent la mitjana dels tres mesos per a cadascuna de les categories.

4. Desocupació registrada segons edat i sexe. Quart trimestre de 1992

4. Paro registrado según edad y sexo. Cuarto trimestre de 1992

	Total		Hòmens		Dones	
Total	58.972	100%	23.726	40,2%	35.246	59,8%
Fins 19	6.617	11,2%	2.676	4,5%	3.941	6,7%
20-24	11.198	19,0%	4.370	7,4%	6.827	11,6%
25-29	11.662	19,8%	4.150	7,0%	7.512	12,7%
30-34	8.136	13,8%	2.584	4,4%	5.552	9,4%
35-39	5.697	9,7%	1.829	3,1%	3.867	6,6%
40-44	4.524	7,7%	1.589	2,7%	2.934	5,0%
45-49	3.742	6,3%	1.688	2,9%	2.053	3,5%
50-54	3.507	5,9%	2.064	3,5%	1.443	2,4%
55-59	2.794	4,7%	1.964	3,3%	830	1,4%
60 i més	1.093	1,9%	808	1,4%	284	0,5%

Font: Instituto Nacional de Empleo, Delegació provincial de València. Oficina d'Estadística Ajuntament de València

5. Desocupació registrada segons titulació. Quart trimestre de 1992.

5. Paro registrado según titulación. Cuarto trimestre de 1992.

	Total	Percentatge
Total	58.972	100,0%
Analfabets	17	0,0%
Estudis Primaris sense certif.	1.094	1,9%
Certificat Escolaritat	22.516	38,2%
F.P. 1	2.733	4,6%
E.G.B.	18.502	31,4%
F.P. 2	1.868	3,2%
B.U.P.	6.757	11,5%
Titulació grau Mitjà	2.319	3,9%
Titulació grau Superior	3.164	5,4%

Font: Instituto Nacional de Empleo, Delegació provincial de València. Oficina d'Estadística Ajuntament de València

EDAT I SEXE DELS DESOCUPATS.

Quart trimestre de 1992

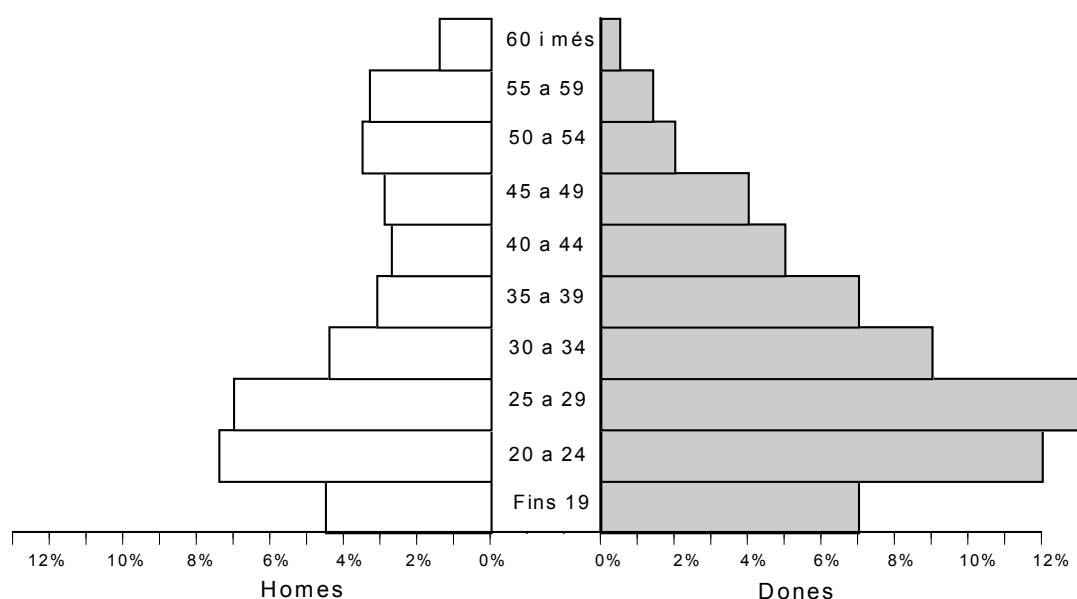

6. Desocupació registrada segons grup professional. Quart trimestre de 1992.

6. *Paro registrado según grupo profesional. Cuarto trimestre de 1992.*

	Total	Percentatge
Total	58.972	100,0%
Professionals i Tècnics	8.441	14,3%
Directius i Funcionaris	352	0,6%
Administratius i Assimilats	11.270	19,1%
Comerciants i Venedors	8.102	13,7%
Treballadors dels Servicis	9.648	16,4%
Treballadors de l'Agricultura	271	0,5%
Treballadors de la Minería	3.727	6,3%
Treballadors de la Indústria del Calcer	5.222	8,9%
Treballadors de la Indústria del Plàstic	4.882	8,3%
Peons	7.054	12,0%

Font: Instituto Nacional de Empleo, Delegació provincial de València. Oficina d'Estadística Ajuntament de València

7. Desocupats registrats segons activitat econòmica. Quart trimestre de 1992.

7. *Parados registrados según actividad económica. Cuarto trimestre de 1992.*

	Total	Percentatge
Total	58.972	100,0%
Agricultura, Pesca, Silvicultura, etc.	294	0,5%
Indústria	17.361	29,4%
Construcció	3.015	5,1%
Servicis	28.347	48,1%
Sense Ocupació Anterior	9.955	16,9%

Font: Instituto Nacional de Empleo, Delegació provincial de València. Oficina d'Estadística Ajuntament de València

DESOCUPATS SEGONS GRUP PROFESSIONAL.
 Quart Trimestre 1992

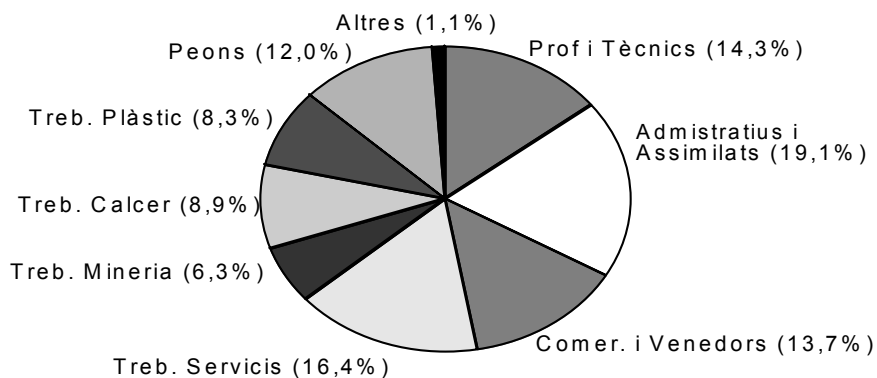

DESOCUPATS SEGONS ACTIVITAT ECONÒMICA.
 Quart Trimestre 1992

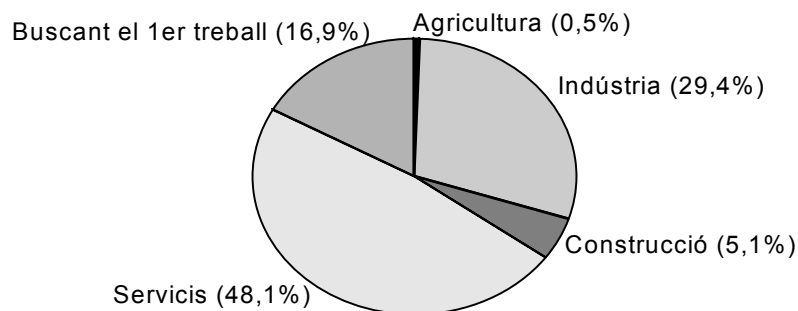

II. Demanda turística.1992**III. Demanda turística.1992****1. Pernoctacions***1. Pernoctaciones*

	Nacionals			Estrangers			TOTAL
	Hotels	Hostals	Total	Hotels	Hostals	Total	
Juliol	39.199	11.881	51.080	13.408	5.799	19.207	70.287
Agost	25.978	8.751	34.729	15.847	5.374	21.221	55.950
Setembre	50.870	8.465	59.335	12.478	2.092	14.570	73.905
Octubre	55.160	12.284	67.444	11.072	2.530	13.602	81.046
Novembre	49.554	11.095	60.649	9.166	1.943	11.109	71.758
Desembre	28.949	9.224	38.173	7.220	2.238	9.458	47.631

2. Grau d'ocupació*2. Grado de ocupación*

						Hotels		Hostals			Total
	*****	****	***	**	*	Total	***	**	*	Total	
Juliol	21,4	33,8	36,0	39,8	29,3	34,5	16,6	38,1	51,6	41,4	36,0
Agost	21,4	27,5	26,6	33,5	20,4	26,5	8,9	22,4	49,8	33,1	27,9
Setembre	58,3	44,5	43,8	35,7	30,6	42,9	17,0	21,9	32,2	25,9	39,2
Octubre	22,2	54,0	43,0	28,4	25,1	43,4	22,0	38,6	36,3	35,4	41,7
Novembre	24,5	50,1	38,6	31,8	25,4	40,6	38,7	25,2	36,1	32,2	38,7
Desembre	18,0	30,7	22,2	18,6	19,2	24,5	19,8	27,5	29,4	27,4	25,1

3. Pernoctacions d'estrangers per nacionalitats*3. Pernoctaciones de extranjeros por nacionalidades*

	Total	Alemanya	Benelux	Escandinàvia	França	Itàlia	G. Bretanya	Altres
Juliol	19.209	913	816	1.110	2.234	2.695	1.107	10.334
Agost	21.223	984	318	236	3.148	6.668	1.476	8.393
Setembre	14.574	786	562	291	2.688	2.709	1.683	5.855
Octubre	13.600	1.448	459	368	1.861	1.563	1.518	6.383
Novembre	11.111	902	1.101	76	1.435	2.009	758	4.830
Desembre	9.458	783	273	136	1.325	2.008	744	4.189

Nota: Les dades corresponen a la zona turística 3 de la Comunitat Valenciana, la qual inclou els municipis següents: València (excloent-hi El Saler i El Perellonet) i Manises. (-) Inexistència d'establiments oberts

Font: Conselleria d'Indústria, Comerç i Turisme. Generalitat Valenciana

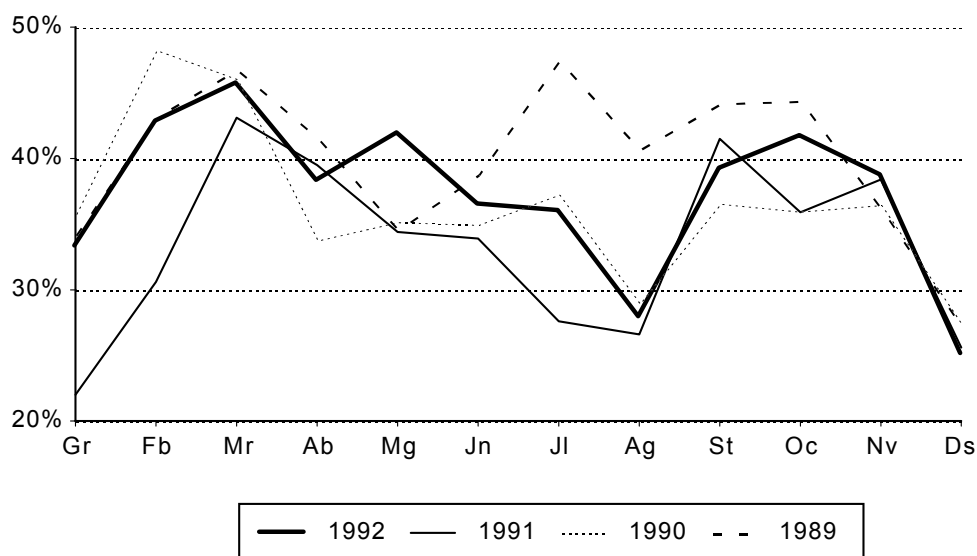
GRAU D'OCUPACIÓ HOTELERA

IV. Observacions meteorològiques. 1992-93

IV. Observaciones meteorológicas. 1992-93

	Precipitació		Insolació		%Humitat	Pressió	Dies segons nubositat		
	l/m2	dies	hores	%	relativa	Hpa.	clars	núvols	coberts
Juliol	4,6	3	327,7	73	70	761,8	12	19	0
Agost	1,7	1	316,9	75	68	760,9	14	15	2
Setembre	16,2	5	238,0	64	73	762,7	5	24	1
Octubre	63,8	15	198,5	58	61	757,4	3	25	3
Novembre	-	1	213,8	72	64	765,6	13	17	0
Desembre	102,6	11	142,0	50	68	762,8	5	21	5
Gener	3,8	1	207,9	69	73	770,2	18	10	3
Febrer	107,6	12	123,8	41	74	766,7	10	8	10
Març	48,4	8	211,9	57	69	763,2	9	17	5

	Vent		Temperatura en grau centígrads				
	Velocitat màxima Km/h	Direcció	Màxima		Mínima		Temperatura mitjana
			absoluta	mitjana	absoluta	mitjana	
Juliol	36	SE	35,4	28,9	18,0	20,0	24,5
Agost	58	SE	36,2	31,2	19,4	22,3	26,8
Setembre	49	SE	29,6	27,0	13,8	19,3	23,2
Octubre	66	WNW	31,6	23,4	9,0	14,3	18,9
Novembre	50	WNW	25,3	22,0	6,4	11,0	16,5
Desembre	78	WNW	21,2	16,2	2,0	8,6	12,4
Gener	43	WNW	20,6	15,2	2,0	5,2	10,2
Febrer	65	NE	23,2	14,4	3,2	6,9	10,7
Març	47	NE/WNW	22,4	17,4	3,0	8,3	12,8

Font: Centre Meteorològic Zonal de València

TEMPERATURA MITJANA MENSUAL

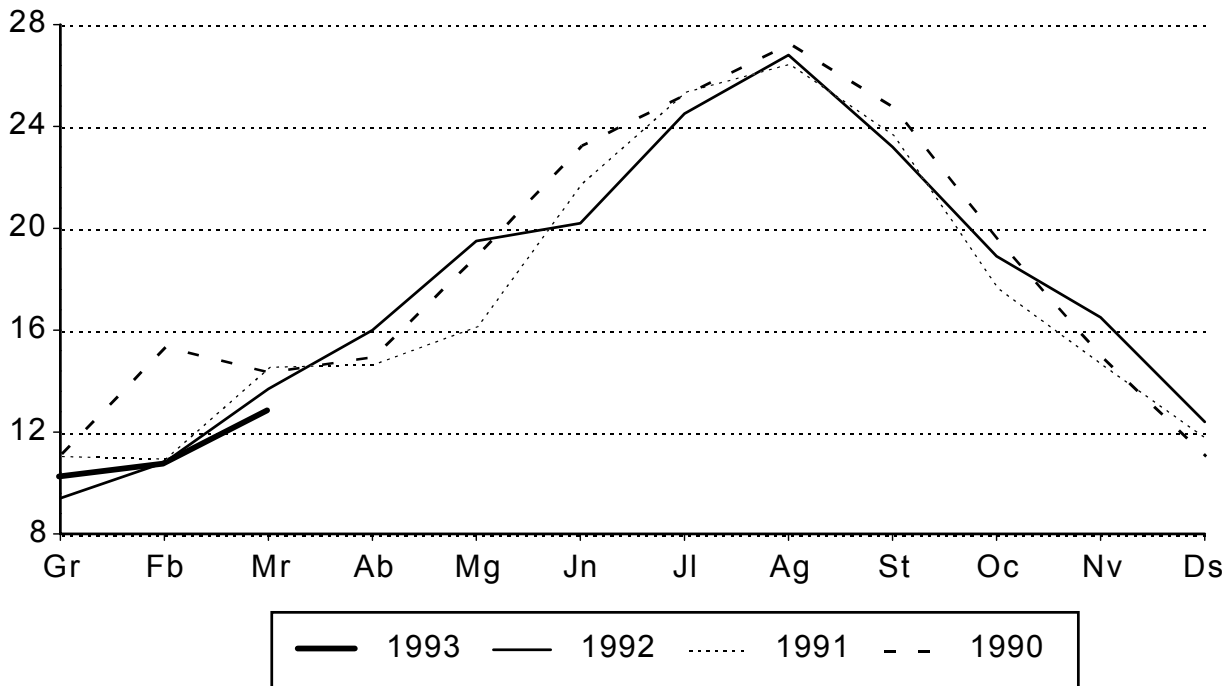

V. Contaminació atmosfèrica. Mitjana setmanal. 1993**V. Contaminación atmosférica. Media semanal. 1993****1. Diòxid de sofre segons estacions de mostreig. 1993****1. Dióxido de azufre por estaciones de muestreo. 1993**

	1	2	3	4	5	6	7	8	9	10	11	12	13	14	15
28/12 a 03/01	49	52	16	31	31	-	34	16	29	32	30	55	-	31	41
04/01 a 10/01	50	41	20	37	54	-	50	18	41	40	39	50	-	38	39
11/01 a 17/01	83	72	24	58	68	-	30	32	46	61	55	89	-	53	45
18/01 a 24/01	42	42	11	19	27	-	45	27	34	38	34	48	-	44	34
25/01 a 31/01	81	79	35	44	49	-	79	22	60	49	35	90	-	72	70
01/02 a 07/02	57	56	22	-	18	-	50	12	118	19	19	56	-	44	91
08/02 a 14/02	71	54	34	-	32	-	68	17	68	40	42	78	-	54	86
15/02 a 21/02	25	26	10	-	53	-	46	21	16	51	37	28	-	23	20
22/02 a 28/02	44	23	11	-	26	-	19	8	21	25	18	24	-	12	30
01/03 a 07/03	42	45	22	-	32	-	42	21	28	33	35	47	-	35	38
08/03 a 14/03	25	25	9	-	12	-	24	5	23	24	23	35	-	22	41
15/03 a 21/03	19	18	15	-	29	24	22	9	19	30	20	30	-	22	29
22/03 a 28/03	19	23	11	-	28	18	31	29	21	33	24	32	-	22	31

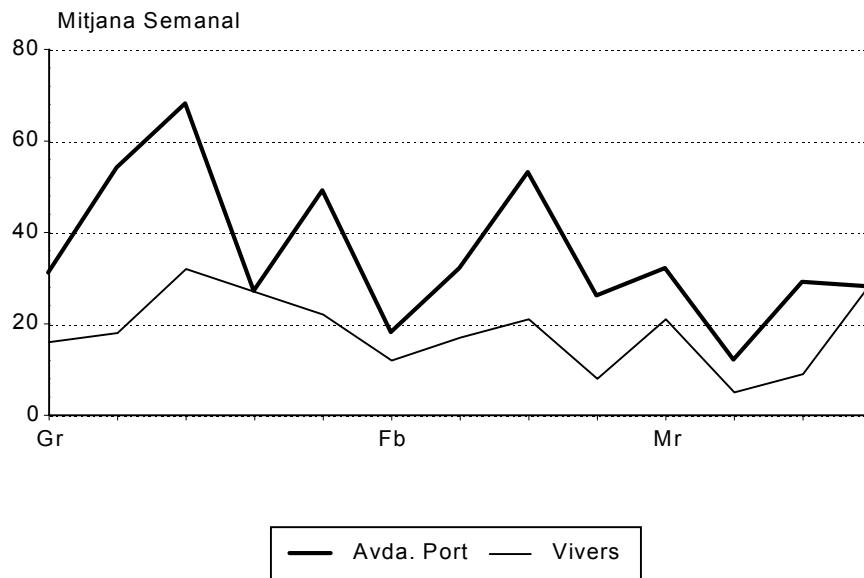
CONTAMINACIÓ ATMOSFÈRICA. DIÒXID DE SOFRE**2. Fum segons estacions de mostreig. 1993****2. Humo por estaciones de muestreo. 1993**

	1	2	3	4	5	6	7	8	9	10	11	12	13	14	15
28/12 a 03/01	47	53	42	51	106	-	55	15	67	93	50	103	-	42	23
04/01 a 10/01	81	115	90	115	140	-	97	41	115	121	87	140	-	109	66
11/01 a 17/01	56	68	50	110	132	-	62	27	73	106	70	116	-	58	40
18/01 a 24/01	45	53	39	78	117	-	64	24	67	91	62	98	-	46	35
25/01 a 31/01	84	110	85	136	157	-	106	45	132	124	71	157	-	117	66
01/02 a 07/02	27	36	22	-	41	-	30	10	30	53	38	90	-	28	14
08/02 a 14/02	48	52	39	-	111	-	60	26	76	99	69	108	-	57	37
15/02 a 21/02	65	67	53	-	151	-	73	57	96	116	87	118	-	77	52
22/02 a 28/02	45	48	37	-	126	-	60	28	94	82	56	113	-	48	35
01/03 a 07/03	52	53	40	-	134	-	56	16	72	80	45	112	-	54	35
08/03 a 14/03	50	56	27	-	135	-	49	16	59	86	65	102	-	33	24
15/03 a 21/03	52	54	40	-	149	64	92	22	80	99	72	122	-	49	31
22/03 a 28/03	34	43	28	-	110	50	46	5	58	77	45	85	-	39	17

Nota: Diòxid de sofre i Fums en Micrograms/m3. (-) Dades insuficients.

Font: Laboratori Municipal. Ajuntament de València

SITUACIO DE LES ESTACIONS DE MOSTREIG

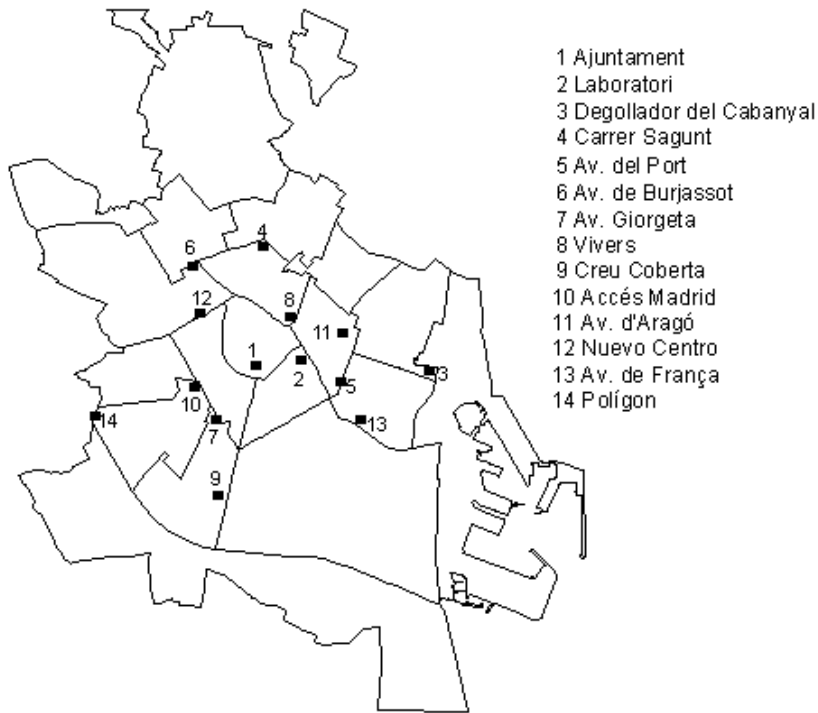

CONTAMINACIÓ ATMOSFÈRICA. FUM

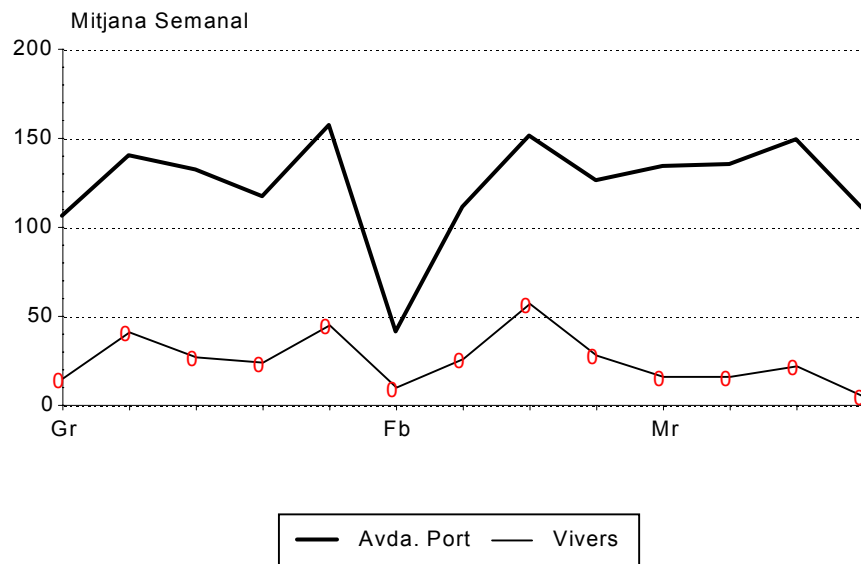

5/ AVDA. PORT:
Tràfic molt dens

8/ VIVERS:
Fons ciutat.
Contaminació base

VI. Índex de Preus de Consum. 1991-1992

VI. Índice de Precios de Consumo. 1991-1992

1. Evolució mensual de l'I.P.C. 1991-1992

1. Evolución mensual del I.P.C. 1991-1992

	Índex general València ciutat	% Variació mes anterior	% Variació mateix mes any anterior	Índex Comunitat Valenciana	% Variació mes anterior	Índex Conjunt Nacional	% Variació mes anterior
Setembre	184,1	1,0	6,7	176,6	-0,8	176,5	0,8
Octubre	184,6	0,3	6,5	180,4	2,1	177,6	0,6
Novembre	185,0	0,2	6,4	180,3	-0,1	177,9	0,2
Desembre	185,2	0,1	6,2	180,2	-0,1	178,0	0,1
Gener	188,6	1,8	7,3	183,7	1,9	180,8	1,6
Febrer	189,8	0,6	7,6	185,0	0,7	182,0	0,7
Març	191,6	0,9	8,0	185,6	0,3	182,6	0,4
Abril	190,6	-0,5	7,2	185,0	-0,3	182,5	-0,1
Maig	182,3	0,9	7,7	186,2	0,6	182,9	0,3
Juny	191,8	-0,3	6,9	185,6	-0,3	182,9	0,0

Base 1983 = 100

Font: Instituto Nacional de Estadística

ÍNDIX DE PREUS DE CONSUM

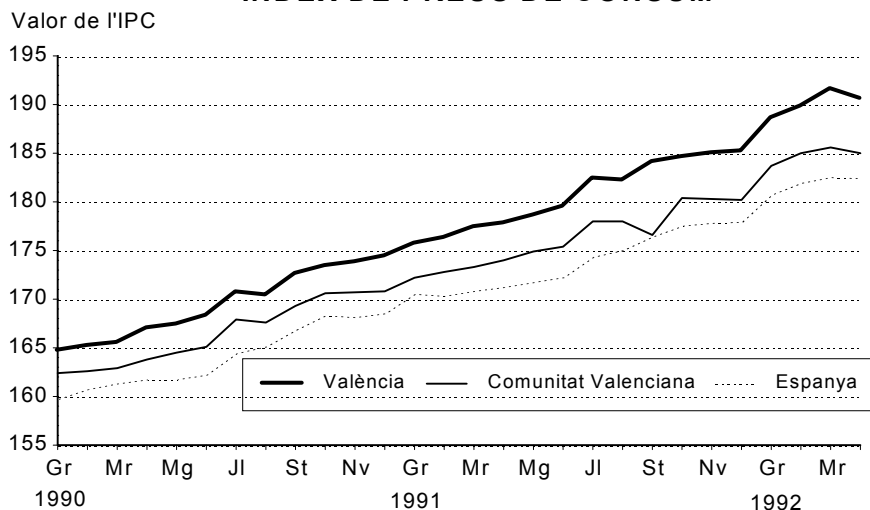

INFLACIÓ ACUMULADA DURANT UN ANY Ciutat de València

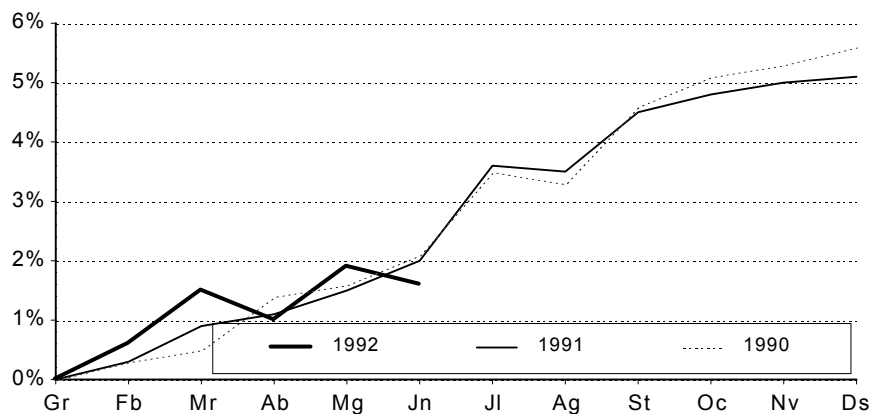

2. Evolució mensual de l'I.P.C. (Provisional) 1992*2. Evolución mensual del I.P.C. (Provisional) 1992*

	Índex general València ciutat	% Variació mes anterior	% Variació mateix mes any anterior	Índex Comunitat Valenciana	% Variació mes anterior	Índex Conjunt Nacional	% Variació mes anterior
Juliol	192,5	0,4	5,5	186,2	0,3	183,5	0,3
Agost	193,3	0,4	6,1	188,1	1,0	185,2	0,9
Setembre	195,9	1,3	6,4	189,5	0,7	186,7	0,8
Octubre	195,0	-0,5	5,6	189,4	-0,1	186,8	0,1
Novembre	195,4	0,2	5,6	189,3	-0,1	186,9	0,1
Desembre	196,6	0,6	6,2	190,0	0,4	187,5	1,0

Base 1983 = 100.

Font: Instituto Nacional de Estadística

VII. Comercialització de Productes Alimentaris. Volum en Kg. 1992-1993*VII. Comercialización de productos Alimentarios. Volumen en Kg. 1992-1993***1. Fruita i Hortalisses. Evolució mensual del volum comercialitzat. 1992-1993***1. Fruta y Hortalizas. Evolución mensual del volumen comercializado. 1992-1993*

	Total	FRUITES		Total	HORTALISSES	
		% Variació mes anterior	% Variació mateix mes any anterior		% Variació mes anterior	% Variació mateix mes any anterior
Abril	4.389.500	5,4	-0,2	4.272.900	4,4	0,5
Maig	4.906.600	11,8	0,2	4.302.600	0,7	0,8
Juny	5.879.600	19,8	-0,1	3.938.700	-8,5	1,0
Juliol	6.132.700	04,3	-0,2	3.958.500	0,5	0,4
Agost	4.871.800	-30,6	0,6	3.760.400	-5,0	-0,5
Setembre	5.580.500	14,5	0,6	4.300.700	14,4	0,8
Octubre	6.349.800	13,8	0,2	5.290.100	23,0	0,5
Novembre	5.799.900	-8,7	0,1	5.354.700	1,2	0,2
Desembre	6.477.300	11,7	1,5	5.519.600	3,1	1,7
Gener	5.029.100	-22,4	-0,6	4.425.400	-19,8	1,5
Febrer	4.417.700	-12,0	-0,4	4.046.100	-8,6	0,0

Font: MercaValència

2. Peix. Evolució mensual del volum comercialitzat. 1992-1993*2. Pescado. Evolución mensual del volumen comercializado. 1992-1993*

	PEIX FRESC			MARISC FRESC			CONGELATS		
	Total	% Variació mes anterior	% Variació mateix mes any anterior	Total	% Variació mes anterior	% Variació mateix mes any anterior	Total	% Variació mes anterior	% Variació mateix mes any anterior
Abril	2.536.800	18,9	0,3	1.430.600	3,0	1,1	1.652.700	6,0	0,1
Maig	2.753.100	8,5	0,2	1.429.500	-0,1	0,2	1.676.400	1,4	0,2
Juny	3.334.700	21,1	0,0	1.432.500	0,2	0,3	2.013.400	20,1	0,2
Juliol	3.504.700	5,1	0,4	1.492.500	4,2	0,3	2.216.900	10,1	0,3
Agost	2.737.200	21,9	0,3	1.302.800	12,7	1,7	1.921.400	13,3	0,1
Setembre	2.679.300	2,1	0,7	1.308.200	0,4	0,7	1.908.200	0,7	1,1
Octubre	3.124.100	16,6	0,2	1.423.900	8,8	0,2	2.121.500	11,2	0,3
Novembre	2.847.000	8,9	0,3	1.521.100	6,8	1,3	2.267.600	6,9	0,4
Desembre	2.890.800	1,5	0,1	2.837.100	86,5	-0,4	2.953.100	30,2	0,9
Gener	2.087.300	-27,8	0,9	1.412.100	-50,2	-0,8	1.857.700	-37,1	0,3
Febrer	1.926.800	-7,7	-0,2	1.218.500	-9,2	-1,2	1.723.700	-7,2	-0,8

Font: MercaValència

VIII. Banc de Dades S.A.L.E.R.*VIII. Banco de Datos S.A.L.E.R.***1. Informació existent al Banc de Dades a 1 d'Abril de 1993***1. Información existente en el Banco de Datos a 1 de Abril de 1993*

Temes	Temps	València	Districtes	Barris	Seccions	L'Horta
CARACTERÍSTIQUES FÍSiques						
Observacions Meteorològiques	1980-1990	X				
DEMOGRAFIA						
Evolució de la Població	1857-1965	X				X
Evolució de la Població	1970-1986	X	X	X	X	X
Situació de Residència	1970-1986	X	X	X	X	X
Característiques de la Població	1981	X	X	X	X	X
Característiques de la Població	1986	X	X	X	X	
Moviment Natural de la Població (INE)	1976-1985	X				X
MNP (Registre Municipal)	1981-1991	X	X	X	X	
Moviment Migratori (Registre Municipal)	1981-1991	X	X	X	X	
TRÀNSIT I TRANSPORT						
Cens de Vehicles	1981-1991	X	X	X	X	X
EDIFICIS I VIVENDES						
Cens de Vivendes	1981	X	X			X
Evolució de l'Edificació	1981-1987	X	X	X	X	
SANITAT						
Morbilitat	1980-1987	X	X			
Carnets Seguretat Social	1984-1987	X				
ACTIVITAT ECONÒMICA						
Aprofitament Agrícola Superfície	1968-1987	X				
Cens Agrari	1982	X				X
Inversió Industrial	1983-1986	X				X
Inversió Industrial	1988-1990	X				
Oficines Bancàries	1985, 1988 i 1990	X				X
Cens de Locals	1980	X	X			X
Desocupació Enregistrada (INEM)	1983-1990	X				X
Llicència Fiscal	1987-1990	X	X	X	X	
CONSUM I PREUS						
Evolució de l'IPC	1983-1990	X				
Consum d'Energia Elèctrica	1984-1990	X				X
Consum d'Aigua	1983-1990	X				
Instal.lacions Telefòniques	1983-1990	X				X
CONSULTES ELECTORALS						
Referèndum	1978	X				X
Eleccions Municipals	1979 i 1983	X	X	X	X	X
Eleccions Municipals	1987-1991	X	X	X	X	
Eleccions Autonòmiques	1983	X	X	X	X	
Eleccions Autonòmiques	1987	X	X	X	X	X
Eleccions Generals	1977 i 1979	X				X
Eleccions Generals	1982	X	X	X	X	
Eleccions Generals	1986 i 1989	X	X	X	X	X
Eleccions Europees	1987 i 1989	X	X	X	X	X
RECURSOS MUNICIPALS						
Pressupost Ordinari. Capítols	1981-1983	X				
Pressupost Ordinari. Capítols	1984-1989	X				X