

Primer Trimestre 1993

I. INVERSIÓ INDUSTRIAL	
Tercer trimestre 1992	1
II. DESOCUPACIÓ REGISTRADA PER L'INEM	
Tercer trimestre 1992	5
III. DEMANDA TURÍSTICA	
Maig - Octubre 1992	6
IV. OBSERVACIONS METEOROLÒGIQUES	
Quart trimestre 1992	7
V. CONTAMINACIÓ ATMOSFRICA	
Quart trimestre 1992	8
VI. ÍNDEX DE PREUS DE CONSUM	
Primer trimestre 1992	10
VII. COMERCIALIZACIÓ DE PRODUCTES ALIMENTARIS	
Gener - Febrer 1992	11
VIII. BANC DE DADES S.A.L.E.R.	
Febrer 1993	12

ANNEX:

CENS AGRÍCOLA. 1989.....	13
--------------------------	----

I. Inversió Industrial. 1992*I. Inversión Industrial. 1992***1. Evolució trimestral de la inversió. 1984-1992***1. Evolución trimestral de la inversión. 1984-1992*

Període	A:València	B:L'Horta	A/B %	C:Comunitat Valenciana	B/C %
1984	1.620.108	5.103.406	32	35.086.710	15
1985	932.052	5.119.712	18	24.891.289	21
1986	1.829.240	6.656.123	28	33.070.327	20
1987	1.978.905	14.389.697	14	43.486.583	33
1988	2.986.991	12.608.765	19	70.859.693	18
1989	2.288.987	11.772.090	19	53.776.752	22
1990					
1 Trimestre	623.243	2.282.069	27	10.051.214	23
2 Trimestre	601.830	2.378.107	25	13.776.617	17
3 Trimestre	772.222	2.765.753	28	16.437.914	17
4 Trimestre	1.396.071	3.731.436	37	14.077.055	27
Total	3.393.366	11.157.365	30	54.342.800	21
1991					
1 Trimestre	266.988	3.227.712	8	33.536.187	21
2 Trimestre	938.196	4.232.443	22	17.421.260	24
3 Trimestre	184.804	4.044.050	5	13.086.411	31
4 Trimestre	464.905	2.225.981	21	9.408.048	24
Total	1.854.893	13.730.186	14	73.451.906	19
1992					
1 Trimestre	464.404	2.920.017	16	13.941.200	21
2 Trimestre	504.899	1.866.678	27	13.541.561	14
3 Trimestre	589.902	1.813.381	33	17.804.558	10

Nota: Xifres Provisionals. Dades en milers de pessetes.

Font: Conselleria d'Indústria, Comerç i Turisme. Generalitat Valenciana

INVERSIÓ INDUSTRIAL

Evolució Trimestral

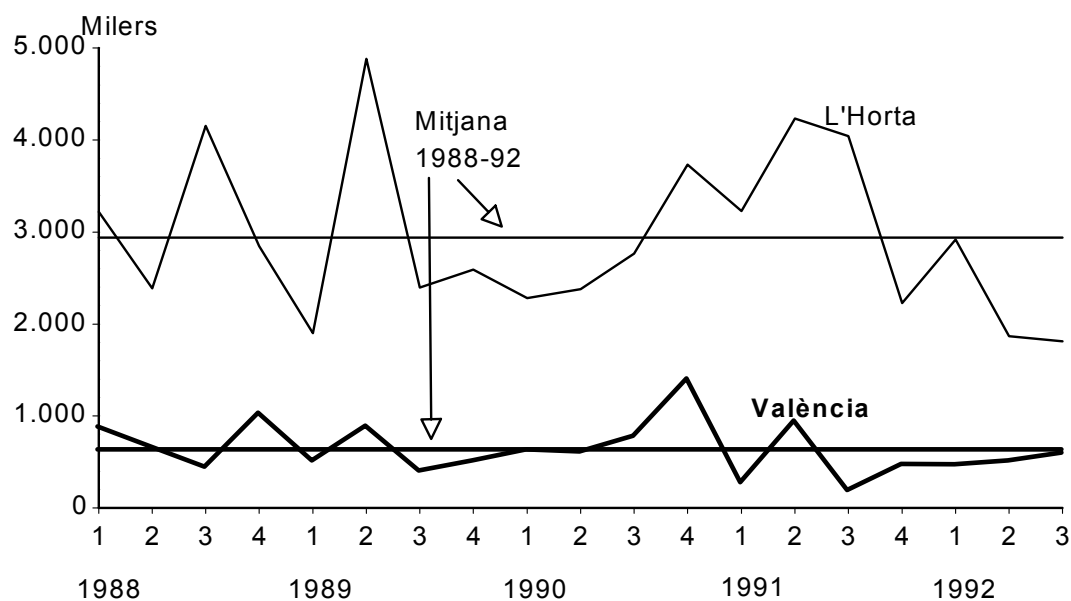

2. Distribució territorial. Tercer trimestre 1992*2. Distribución territorial. Tercer trimestre 1992*

	A:València	%	B:L'Horta	%	A/B %
NOVES INDÚSTRIES					
Nombre d'empreses	57	58,76	165	60,00	34,55
Inversió (milers ptes.)	192.738	32,67	830.938	45,82	23,20
Llocs de treball	341	85,25	1.058	69,02	32,23
Potència instal.lada (Kw)	560	24,68	4.813	44,07	11,64
AMPLIACIONS					
Nombre d'empreses	40	41,24	110	40,00	36,36
Inversió (milers ptes.)	397.164	67,33	982.443	54,18	40,43
Llocs de treball	59	14,75	475	30,98	12,42
Potència instal.lada (Kw)	1.709	75,32	6.109	55,93	27,98
INVERSIÓ TOTAL					
Nombre d'empreses	97	100	275	100	35,27
Inversió (milers ptes.)	589.902	100	1.813.381	100	32,53
Llocs de treball	400	100	1.533	100	26,09
Potència instal.lada (Kw)	2.269	100	10.922	100	20,77

3. Destinació final de la inversió. Tercer trimestre 1992*3. Destino final de la inversión. Tercer trimestre 1992*

	València		L'Horta		
	Inversió	%	%	Inversió	%
NOVES INDÚSTRIES					
	192.738	100,00	32,67	830.938	45,82
Maquinària nacional	67.220	34,88		147.650	53,87
Maquinària importada	8.919	4,63		48.309	5,81
Terrenys,edificis-construccions	110.372	57,27		276.789	33,31
Altres Inversións d'equip	6.227	3,23		58.109	7,00
AMPLIACIONS					
	397.164	100,00	67,33	982.443	54,18
Maquinària nacional	202.853	51,08		636.394	64,78
Maquinària importada	187.653	47,25		259.931	26,46
Terrenys,edificis-construccions	1.200	0,30		67.600	6,88
Altres Inversións d'equip	5.458	1,37		18.518	1,88
INVERSIÓ TOTAL					
	589.902	100,00	100,00	1.813.381	100,00
Maquinària nacional	270.073	45,78		1.084.044	59,78
Maquinària importada	196.572	33,32		308.240	17,00
Terrenys,edificis-construccions	111.572	18,91		344.389	18,99
Altres Inversións d'equip	11.685	1,98		76.708	4,23

VALÈNCIA. INVERSIÓ ALS SECTORS ECONÒMICS.

Tercer Trimestre 1992

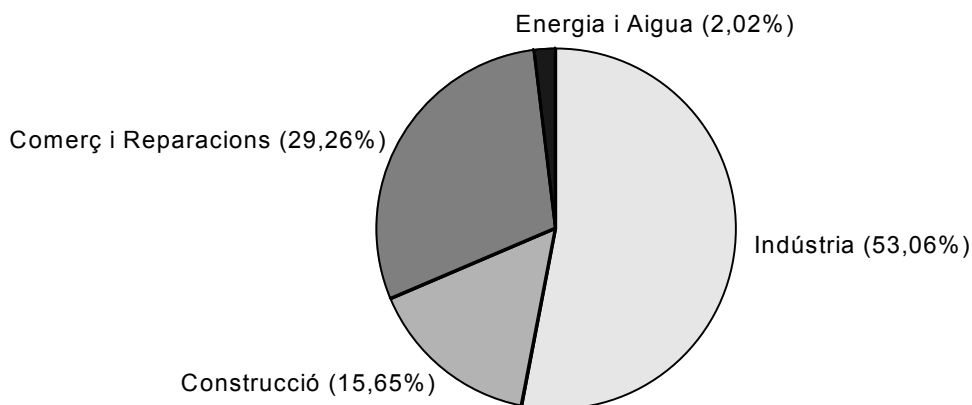

4. Distribució sectorial. València. Tercer trimestre 1992

4. Distribución sectorial. Valencia. Tercer trimestre 1992

	Noves Indústries		Ampliacions		Total	
	Inversió	%	Inversió	%	Inversió	%
Producció metalls	0	0,00	0	0,00	0	0,00
Extracció minerals no metàl.lics	0	0,00	0	0,00	0	0,00
Fabricació materials construcció	0	0,00	0	0,00	0	0,00
Indústria de la pedra natural	0	0,00	170	0,06	170	0,05
Vidre i ceràmica	0	0,00	81.438	27,71	81.438	26,02
Indústria química	0	0,00	0	0,00	0	0,00
Fabricació productes metàl.lics	1.610	8,39	0	0,00	1.610	0,51
Construcció maquinària	991	5,17	0	0,00	991	0,32
Construcció material elèctric	1.901	9,91	0	0,00	1.901	0,61
Construcció material transport	1.700	8,86	38	0,01	1.738	0,56
Instruments de precisió i òptica	0	0,00	0	0,00	0	0,00
Alimentació	0	0,00	0	0,00	0	0,00
Begudes i tabac	0	0,00	0	0,00	0	0,00
Indústria tèxtil	0	0,00	3.080	1,05	3.080	0,98
Cuiro	0	0,00	0	0,00	0	0,00
Calcer	0	0,00	0	0,00	0	0,00
Confecció tèxtil	8.694	45,32	4.487	1,53	13.181	4,21
Fusta	0	0,00	23.826	8,11	23.826	7,61
Mobles de fusta	0	0,00	0	0,00	0	0,00
Paper	0	0,00	0	0,00	0	0,00
Arts gràfiques i edició	2.310	12,04	180.600	61,46	182.910	58,43
Cautxú i plàstic	0	0,00	207	0,07	207	0,07
Joieria i bijuteria	1.979	10,32	0	0,00	1.979	0,63
Joguets	0	0,00	0	0,00	0	0,00
Indústries manufactureres diverses	0	0,00	0	0,00	0	0,00
Total sectors industrials	19.185	100,00	293.846	100,00	313.031	100,00
Agricultura i ramaderia	0	0,00	0	0,00	0	0,00
Energia i aigua	11.931	6,19	0	0,00	11.931	2,02
Sectors industrials	19.185	9,95	293.846	73,99	313.031	53,06
Construcció	19.423	10,08	72.908	18,36	92.331	15,65
Comerç i reparacions	142.199	73,78	30.410	7,66	172.609	29,26
Altres servicis	0	0,00	0	0,00	0	0,00
TOTAL	192.738	100,00	397.164	100,00	589.902	100,00

L'HORTA. ALS SECTORS ECONÒMICS.

Tercer Trimestre 1992

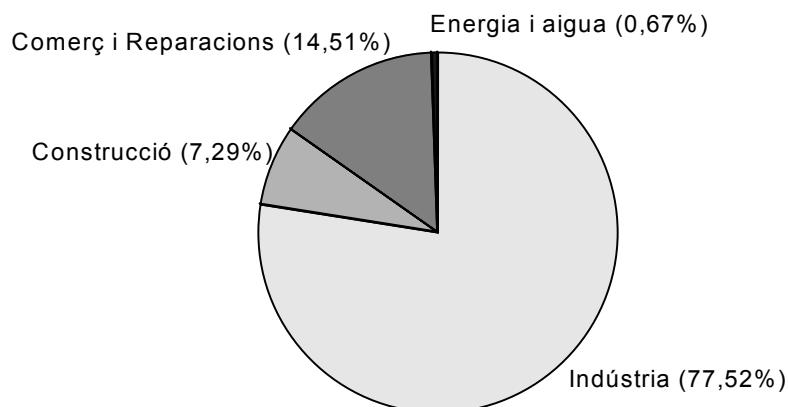
**5. Distribució sectorial. L'Horta. Tercer trimestre 1992**

5. Distribució sectorial. L'Horta. Tercer trimestre 1992

	Noves Indústries		Ampliacions		Total	
	Inversió	%	Inversió	%	Inversió	%
Producció metalls	9.318	1,64	0	0,00	9.318	0,66
Extracció minerals no metàl.lics	0	0,00	0	0,00	0	0,00
Fabricació materials construcció	17.823	3,13	16.185	1,94	34.008	2,42
Indústria de la pedra natural	4.409	0,77	3.103	0,37	7.512	0,53
Vidre i ceràmica	67.045	11,77	106.941	12,79	173.986	12,38
Indústria química	0	0,00	5.040	0,60	5.040	0,36
Fabricació productes metàl.lics	165.090	28,98	124.525	14,89	289.615	20,60
Construcció maquinària	4.076	0,72	43.900	5,25	47.976	3,41
Construcció material elèctric	7.621	1,34	80.014	9,57	87.635	6,23
Construcció material transport	5.040	0,88	44.645	5,34	49.685	3,53
Instruments de precisió i òptica	0	0,00	0	0,00	0	0,00
Alimentació	21.393	3,75	0	0,00	21.393	1,52
Begudes i tabac	0	0,00	0	0,00	0	0,00
Indústria tèxtil	7.285	1,28	84.645	10,12	91.930	6,54
Cuiro	7.265	1,28	150	0,02	7.415	0,53
Calcer	0	0,00	0	0,00	0	0,00
Confecció tèxtil	23.624	4,15	11.823	1,41	35.447	2,52
Fusta	86.045	15,10	68.419	8,18	154.464	10,99
Mobles de fusta	126.300	22,17	12.933	1,55	139.233	9,90
Paper	9.020	1,58	2.815	0,34	11.835	0,84
Arts gràfiques i edició	2.580	0,45	180.600	21,60	183.180	13,03
Cautxú i plàstic	3.835	0,67	43.212	5,17	47.047	3,35
Joieria i bijuteria	1.979	0,35	7.120	0,85	9.099	0,65
Joguets	0	0,00	0	0,00	0	0,00
Indústries manufactureres diverses	0	0,00	0	0,00	0	0,00
Total sectors industrials	569.748	100,00	836.070	100,00	1.405.818	100,00
Agricultura i ramaderia	0	0,00	0	0,00	0	0,00
Energia i aigua	12.091	1,46	0	0,00	12.091	0,67
Sectors industrials	569.748	68,57	836.070	85,10	1.405.818	77,52
Construcció	51.791	6,23	80.478	8,19	132.269	7,29
Comerç i reparacions	197.308	23,75	65.895	6,71	263.203	14,51
Altres servicis	0	0,00	0	0,00	0	0,00
TOTAL	830.938	100,00	982.443	100,00	1.813.381	100,00

II. Desocupació registrada per l'INEM a les Oficines de València.*II. Paro registrado por el INEM en las Oficinas de Valencia.***1. Desocupació registrada per l'INEM per oficines. 1990-92.***1. Paro registrado por el INEM por oficinas. 1990-92.*

	Total	Avinguda del Port	Felipe Rinaldi	Avinguda del Cid	Vila Barbera	Juan Llorens	Alfambra	Luis Oliag
1990								
Primer trimestre	62,9	11,8	8,1	8,5	10,1	8,3	8,3	7,8
Segon trimestre	60,6	11,4	7,9	7,8	10,1	7,9	7,9	7,6
Tercer trimestre	60,8	11,2	8,0	7,7	10,3	8,0	7,8	7,8
Quart trimestre	61,8	11,5	8,1	8,0	10,0	8,2	8,0	8,0
1991								
Primer trimestre	58,8	11,6	7,8	7,4	7,8	8,2	8,1	7,9
Segon trimestre	57,5	11,7	7,5	7,9	6,9	7,8	7,7	8,0
Tercer trimestre	55,6	11,8	7,5	8,1	7,1	6,5	6,5	8,1
Quart trimestre	56,2	11,3	7,7	7,8	7,1	7,5	6,9	7,9
1992								
Primer trimestre	55,7	10,9	7,4	7,6	6,9	8,3	7,3	7,3
Segon trimestre	55,1	10,9	7,3	7,6	6,8	8,3	7,1	7,1
Tercer trimestre	55,4	10,8	7,3	7,9	6,9	8,2	7,1	7,2

*Nota: Estes xifres, donades en milers, són mitjanes mòbils
Font: Conselleria de Treball i Assumptes Socials.*

DESOCUPACIÓ REGISTRADA PER L'INEM. 1990 - 1992

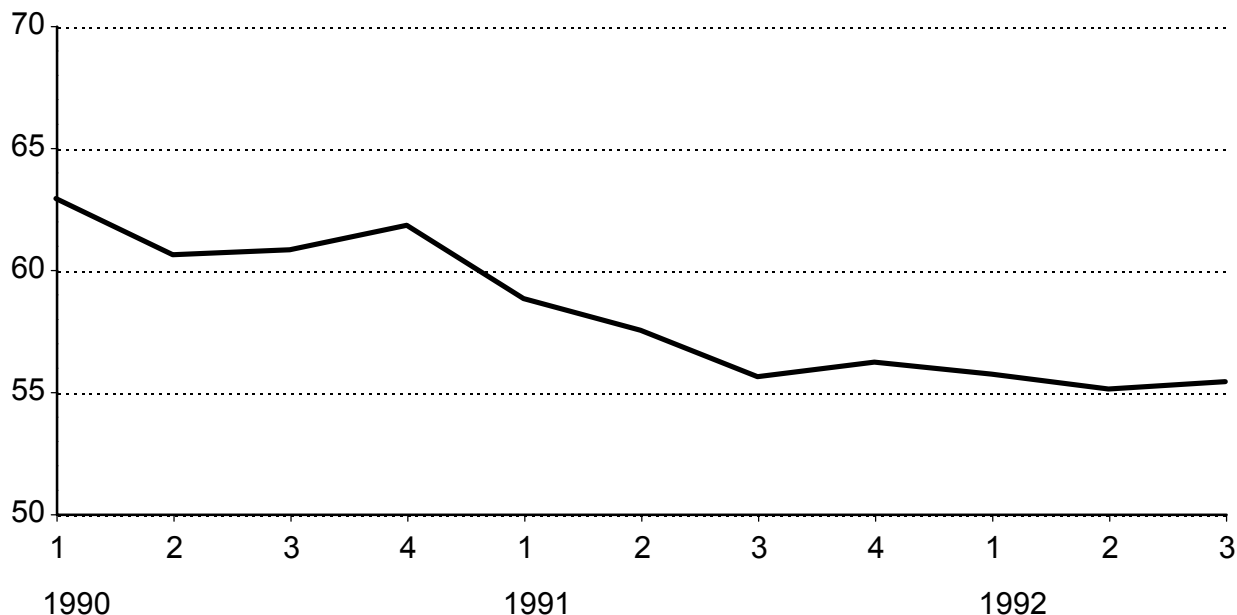

II. Demanda turística.1992

III. Demanda turística.1992

1. Pernoctacions

1. Pernoctaciones

	Nacionals			Estrangers			TOTAL
	Hotels	Hostals	Total	Hotels	Hostals	Total	
Maig	54.742	11.199	65.941	15.394	3.002	18.396	84.337
Juny	46.459	10.263	56.722	11.711	2.694	14.405	71.127
Juliol	39.199	11.881	51.080	13.408	5.799	19.207	70.287
Agost	25.978	8.751	34.729	15.847	5.374	21.221	55.950
Setembre	50.870	8.465	59.335	12.478	2.092	14.570	73.905
Octubre	55.160	12.284	67.444	11.072	2.530	13.602	81.046

2. Grau d'ocupació

2. Grado de ocupación

						Hotels		Hostals			Total
	*****	****	***	**	*	Total	***	**	*	Total	
Maig	46,4	50,9	44,4	38,9	24,8	44,5	18,1	24,8	43,6	32,7	41,9
Juny	25,1	54,6	32,4	35,3	21,2	38,1	12,4	25,2	40,7	30,8	36,5
Juliol	21,4	33,8	36,0	39,8	29,3	34,5	16,6	38,1	51,6	41,4	36,0
Agost	21,4	27,5	26,6	33,5	20,4	26,5	8,9	22,4	49,8	33,1	27,9
Setembre	58,3	44,5	43,8	35,7	30,6	42,9	17,0	21,9	32,2	25,9	39,2
Octubre	22,2	54,0	43,0	28,4	25,1	43,4	22,0	38,6	36,3	35,4	41,7

3. Pernoctacions d'estrangers per nacionalitats

3. Pernoctaciones de extranjeros por nacionalidades

	Total	Alemanya	Benelux	Escandinàvia	França	Italia	G. Bretanya	Altres
Maig	18.397	1.195	550	818	2.779	2.879	2.710	7.466
Juny	14.401	958	728	337	2.209	2.474	1.207	6.488
Juliol	19.209	913	816	1.110	2.234	2.695	1.107	10.334
Agost	21.223	984	318	236	3.148	6.668	1.476	8.393
Setembre	14.574	786	562	291	2.688	2.709	1.683	5.855
Octubre	13.600	1.448	459	368	1.861	1.563	1.518	6.383

Nota: Les dades corresponen a la zona turística 3 de la Comunitat Valenciana, la qual inclou els municipis següents: València (excloent-hi El Saler i El Perellonet) i Manises. (-) Inexistència d'establiments oberts

Font: Conselleria d'Indústria, Comerç i Turisme. Generalitat Valenciana

GRAU D'OCUPACIÓ HOTELERA

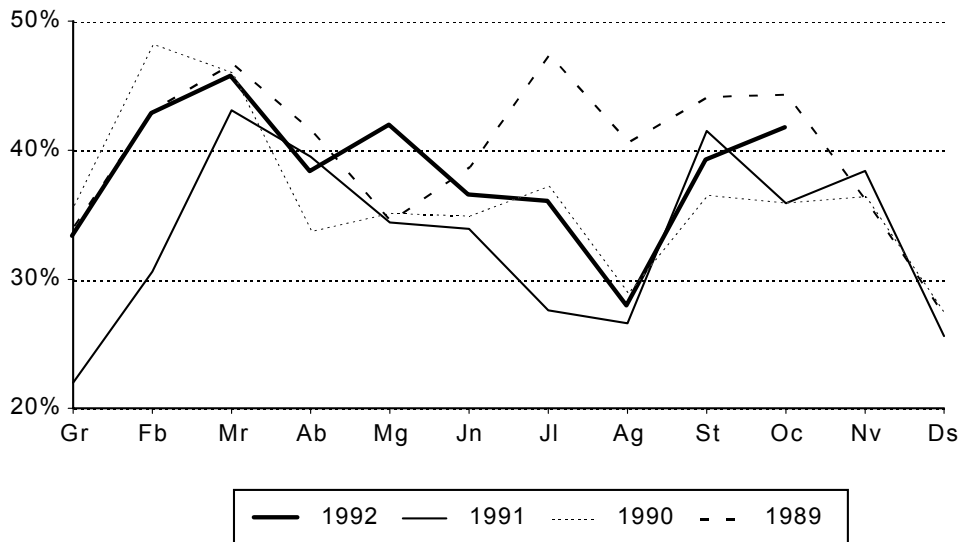

IV. Observacions meteorològiques. 1992*IV. Observaciones meteorológicas. 1992*

	Precipitació		Insolació		%Humitat	Pressió	Dies segons nubositat		
	l/m2	dies	hores	%	relativa	Hpa.	clars	núvols	coberts
Abril	2,7	7	249,4	63	63	759,8	8	19	3
Maig	47,7	13	240,0	54	68	761,3	7	16	8
Juny	132,0	13	208,9	47	66	758,9	1	23	6
Juliol	4,6	3	327,7	73	70	761,8	12	19	0
Agost	1,7	1	316,9	75	68	760,9	14	15	2
Setembre	16,2	5	238,0	64	73	762,7	5	24	1
Octubre	63,8	15	198,5	58	61	757,4	3	25	3
Novembre	-	1	213,8	72	64	765,6	13	17	0
Desembre	102,6	11	142,0	50	68	762,8	5	21	5

	Vent		Temperatura en grau centígrads					
	Velocitat màxima Km/h	Direcció	Màxima		Mínima		Temperatura mitjana	
			absoluta	mitjana	absoluta	mitjana		
Abril	71	SE	29,0	20,8	6,6	11,2	16,0	
Maig	53	SE	35,0	24,1	8,8	14,9	19,5	
Juny	73	NE	29,8	24,6	13,0	15,8	20,2	
Juliol	36	SE	35,4	28,9	18,0	20,0	24,5	
Agost	58	SE	36,2	31,2	19,4	22,3	26,8	
Setembre	49	SE	29,6	27,0	13,8	19,3	23,2	
Octubre	66	WNW	31,6	23,4	9,0	14,3	18,9	
Novembre	50	WNW	25,3	22,0	6,4	11,0	16,5	
Desembre	78	WNW	21,2	16,2	2,0	8,6	12,4	

Font: Centre Meteorològic Zonal de València

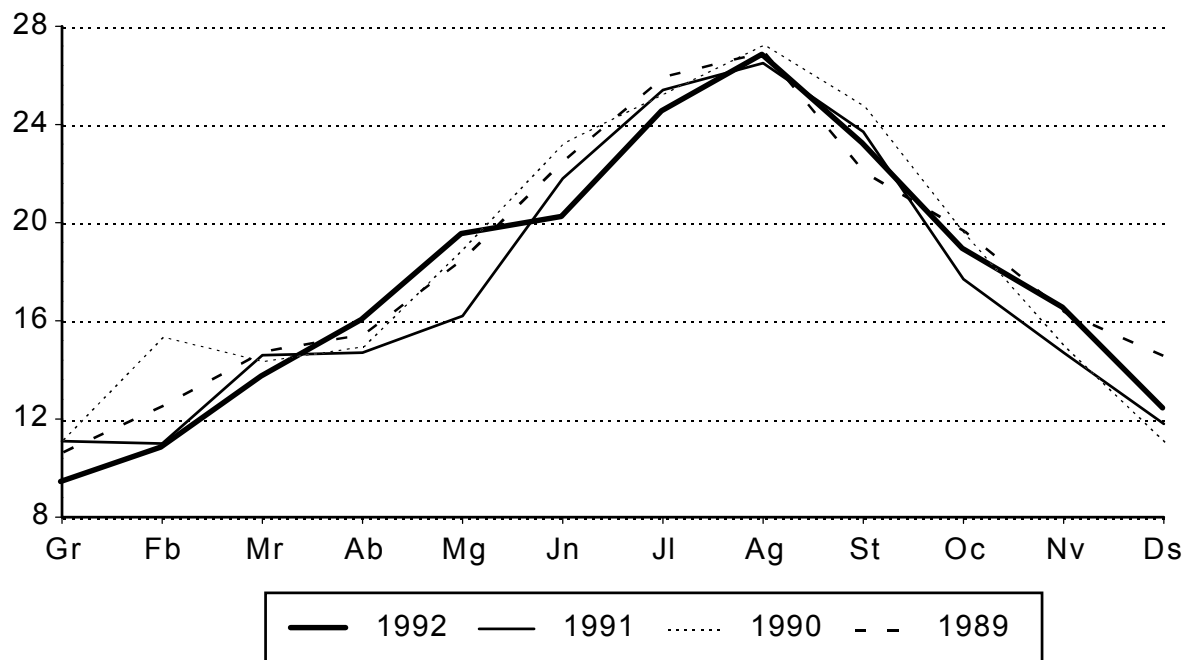
TEMPERATURA MITJANA MENSUAL

V. Contaminació atmosfèrica. Mitjana setmanal. 1992**V. Contaminación atmosférica. Media semanal. 1992****1. Diòxid de sofre segons estacions de mostreig. 1992****1. Dióxido de azufre por estaciones de muestreo. 1992**

	1	2	3	4	5	6	7	8	9	10	11	12	13	14	15
21/09 a 27/09	28	28	22	24	30	32	71	14	52	19	20	39	-	28	50
28/09 a 04/10	22	17	22	25	25	-	30	12	23	23	16	24	-	21	33
05/10 a 11/10	22	24	23	39	44	-	35	18	25	62	29	38	-	25	31
12/10 a 18/10	31	28	29	18	29	-	38	21	22	44	43	45	-	27	25
19/10 a 25/10	27	25	31	20	29	-	33	19	22	31	22	54	-	27	25
26/10 a 01/11	23	19	22	11	28	-	23	19	19	37	23	41	-	18	23
02/11 a 08/11	34	35	20	58	35	-	47	27	29	74	39	51	-	31	26
09/11 a 15/11	40	50	35	22	64	-	57	18	53	53	34	74	-	33	47
16/11 a 22/11	47	57	32	-	46	-	52	54	38	64	72	71	-	44	40
23/11 a 29/11	51	50	34	51	60	-	57	32	44	44	20	69	-	40	47
30/11 a 06/12	46	50	31	58	58	-	52	39	45	96	45	95	-	41	40
07/12 a 13/12	20	32	19	27	33	-	30	21	28	42	31	34	-	25	24
14/12 a 20/12	34	37	18	14	24	-	33	32	29	60	33	53	-	30	26
21/12 a 27/12	66	52	30	42	39	-	56	26	42	45	36	87	-	43	51
28/12 a 03/01	49	52	16	31	31	-	34	16	29	32	30	55	-	31	41

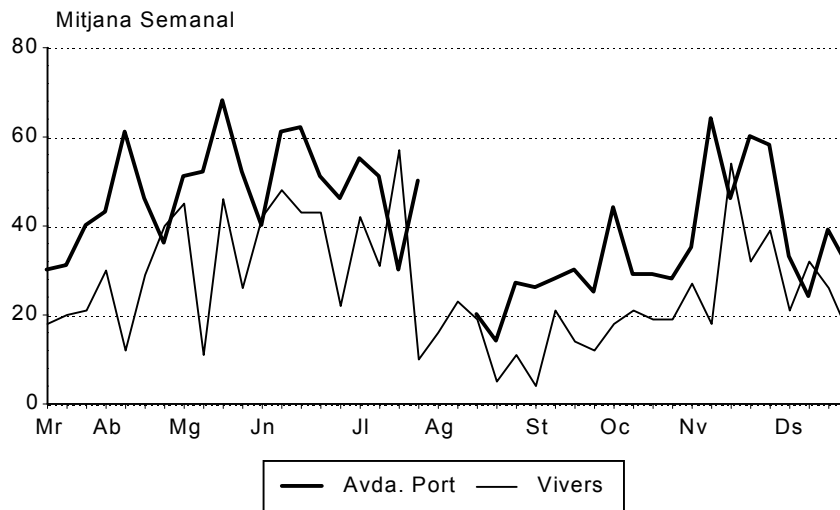
CONTAMINACIÓ ATMOSFÈRICA. DIÒXID DE SOFRE**2. Fum segons estacions de mostreig. 1992****2. Humo por estaciones de muestreo. 1992**

	1	2	3	4	5	6	7	8	9	10	11	12	13	14	15
21/09 a 27/09	37	43	32	62	98	76	63	16	57	85	43	86	-	26	39
28/09 a 04/10	41	49	35	65	94	-	72	23	66	110	61	96	-	39	48
05/10 a 11/10	32	39	23	83	88	-	59	12	49	119	38	85	-	24	38
12/10 a 18/10	50	61	51	89	121	-	65	24	75	81	86	120	-	51	45
19/10 a 25/10	36	28	27	73	115	-	37	7	47	69	40	82	-	28	19
26/10 a 01/11	29	23	23	54	100	-	25	7	35	63	36	68	-	16	14
02/11 a 08/11	65	84	58	94	138	-	82	25	95	133	69	135	-	67	42
09/11 a 15/11	47	50	43	53	137	-	50	21	63	46	42	111	-	45	28
16/11 a 22/11	44	53	41	-	109	-	45	12	70	92	50	85	-	58	26
23/11 a 29/11	82	110	76	80	173	-	94	36	127	131	73	162	-	100	61
30/11 a 06/12	44	46	35	187	201	-	40	19	56	113	40	102	-	26	23
07/12 a 13/12	26	32	19	43	62	-	25	15	31	56	17	60	-	19	18
14/12 a 20/12	60	68	62	95	143	-	80	36	99	115	51	130	-	75	42
21/12 a 27/12	48	69	36	56	102	-	61	10	69	67	34	153	-	48	33
28/12 a 03/01	47	53	42	51	106	-	55	15	67	93	50	103	-	42	23

Nota: Diòxid de sofre i Fums en Micrograms/m3. (-) Dades insuficients.

Font : Laboratori Municipal. Ajuntament de València

SITUACIO DE LES ESTACIONS DE MOSTREIG

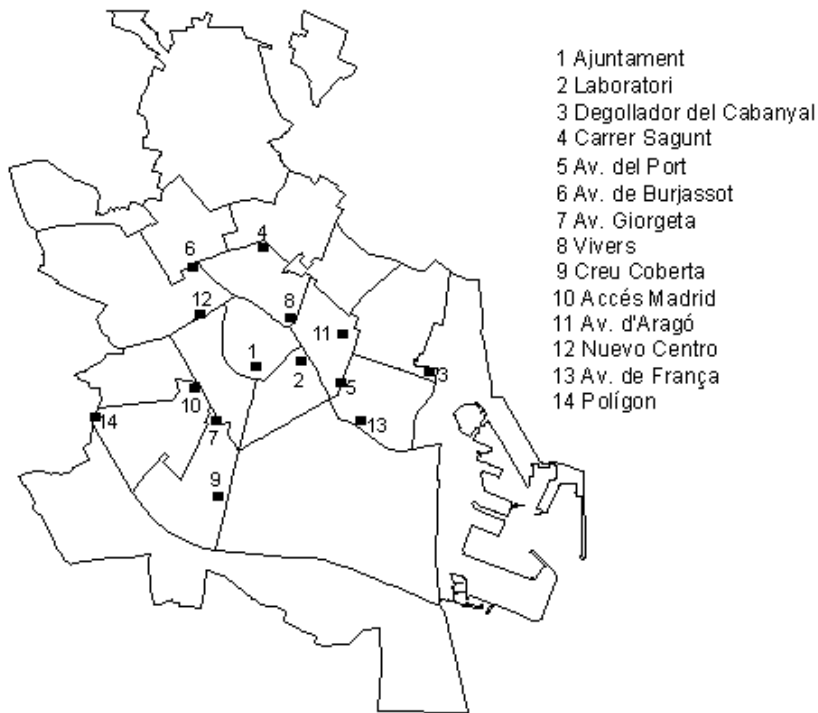

CONTAMINACIÓ ATMOSFÈRICA. FUM

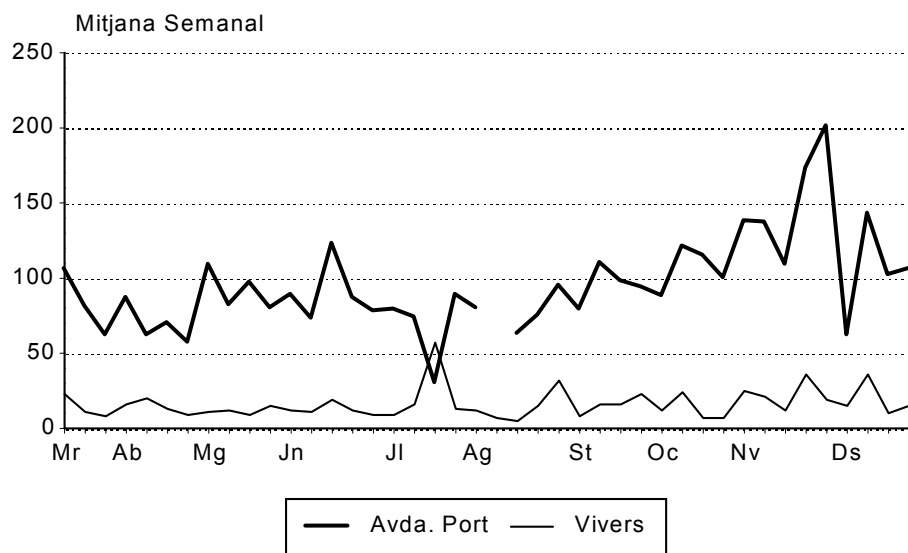

5/ AVDA. PORT:
Tràfic molt dens

8/ VIVERS:
Fons ciutat.
Contaminació base

VI. Índex de Preus de Consum. 1991-1992

VI. Índice de Precios de Consumo. 1991-1992

1. Evolució mensual de l'I.P.C. 1991-1992

1. Evolución mensual del I.P.C. 1991-1992

	Índex general València ciutat	% Variació mes anterior	% Variació mateix mes any anterior	Índex Comunitat Valenciana	% Variació mes anterior	Índex Conjunt Nacional	% Variació mes anterior
Juny	179,5	0,5	6,6	175,4	0,3	172,3	0,3
Juliol	182,4	1,6	6,8	178,0	1,5	174,4	1,2
Agost	182,2	-0,1	6,9	178,0	0,0	175,1	0,4
Setembre	184,1	1,0	6,7	176,6	-0,8	176,5	0,8
Octubre	184,6	0,3	6,5	180,4	2,1	177,6	0,6
Novembre	185,0	0,2	6,4	180,3	-0,1	177,9	0,2
Desembre	185,2	0,1	6,2	180,2	-0,1	178,0	0,1
Gener	188,6	1,8	7,3	183,7	1,9	180,8	1,6
Febrer	189,8	0,6	7,6	185,0	0,7	182,0	0,7
Març	191,6	0,9	8,0	185,6	0,3	182,6	0,4

Base 1983 = 100

Font: Instituto Nacional de Estadística

ÍNDEX DE PREUS DE CONSUM

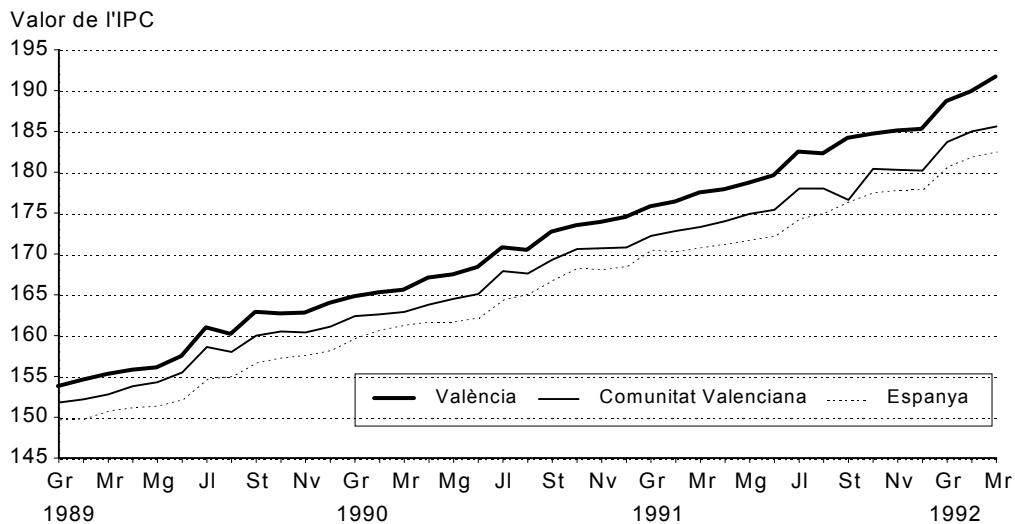

INFLACIÓ ACUMULADA DURANT UN ANY

Ciutat de València

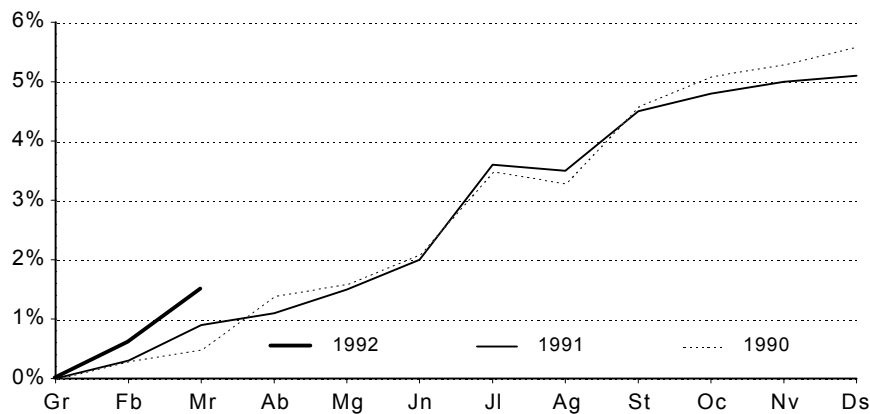

2. Evolució mensual de l'I.P.C. (Provisional) 1992*2. Evolución mensual del I.P.C. (Provisional) 1992*

	Índex general València ciutat	Índex Comunitat Valenciana	% Variació mes anterior	Índex Conjunt Nacional	% Variació mes anterior
Abril	190,2	185,0	-0,4	182,5	-0,1
Maig	191,5	186,2	0,7	182,9	0,3
Juny	190,9	185,6	-0,3	182,9	0,0
Juliol	191,5	186,2	0,3	183,5	0,3
Agost	193,6	188,1	1,0	185,1	0,9
Setembre	195,2	189,5	0,8	186,7	0,9
Octubre	195,1	189,4	0,0	186,8	0,1
Novembre	195,0	189,3	-0,1	186,9	0,1

Base 1983 = 100.

Font: Instituto Nacional de Estadística

VII. Comercialització de Productes Alimentaris. Volum en Kg. 1992*VII. Comercialización de productos Alimentarios. Volumen en Kg. 1992***1. Fruita i Hortalisses. Evolució mensual del volum comercialitzat. 1992***1. Fruta y Hortalizas. Evolución mensual del volumen comercializado. 1992*

	FRUITES			HORTALISSES		
	Total	% Variació mes anterior	% Variació mateix mes any anterior	Total	% Variació mes anterior	% Variació mateix mes any anterior
Gener	5.058.600	79,3	100,0	4.358.700	80,3	100,9
Febrer	4.433.800	87,6	102,5	4.044.700	92,8	100,5
Març	4.164.000	93,9	100,7	4.094.300	101,2	102,2
Abril	4.389.500	105,4	99,8	4.272.900	104,4	100,5
Maig	4.906.600	111,8	100,2	4.302.600	100,7	100,8
Juny	5.879.600	119,8	99,9	3.938.700	91,5	101,0
Juliol	6.132.700	104,3	99,8	3.958.500	100,5	100,4
Agost	4.871.800	79,4	100,6	3.760.400	95,0	99,5
Setembre	5.580.500	114,5	100,6	4.300.700	114,4	100,8
Octubre	6.349.800	113,8	100,2	5.290.100	123,0	100,5
Novembre	5.799.900	91,3	100,1	5.354.700	101,2	100,2

Font: MercaValència

2. Peix. Evolució mensual del volum comercialitzat. 1992*2. Pescado. Evolución mensual del volumen comercializado. 1992*

	PEIX FRESC			MARISC FRESC			CONGELATS		
	Total	% Variació mes anterior	% Variació mateix mes any anterior	Total	% Variació mes anterior	% Variació mateix mes any anterior	Total	% Variació mes anterior	% Variació mateix mes any anterior
Gener	2.069.200	71,7	100,1	1.422.900	50,0	100,5	1.851.400	63,3	100,7
Febrer	1.930.100	93,3	100,2	1.297.700	91,2	100,4	1.737.500	93,8	102,5
Març	2.133.100	110,5	101,3	1.388.300	107,0	101,3	1.757.800	101,2	102,8
Abril	2.536.800	118,9	99,7	1.430.600	103,0	101,1	1.652.700	94,0	100,1
Maig	2.753.100	108,5	99,9	1.429.500	99,9	99,8	1.676.400	101,4	100,2
Juny	3.334.700	121,1	100,0	1.432.500	100,2	99,7	2.013.400	120,1	99,8
Juliol	3.504.700	105,1	99,6	1.492.500	104,2	100,3	2.216.900	110,1	100,3
Agost	2.737.200	78,1	100,3	1.302.800	87,3	98,3	1.921.400	86,7	100,1
Setembre	2.679.300	97,1	100,7	1.308.200	100,4	99,3	1.908.200	99,3	98,9
Octubre	3.124.100	116,6	100,2	1.423.900	108,8	100,2	2.121.500	111,2	99,7
Novembre	2.847.000	91,1	100,3	1.521.100	106,8	98,7	2.267.600	106,9	100,4

Font: MercaValència

VIII. Banc de Dades S.A.L.E.R.*VIII. Banco de Datos S.A.L.E.R.***1. Informació existent al Banc de Dades a 1 de Febrer de 1993***1. Información existente en el Banco de Datos a 1 de Febrero de 1993*

Temes	Temps	València	Districtes	Barris	Seccions	L'Horta
CARACTERÍSTIQUES FÍSiques						
Observacions Meteorològiques	1980-1990	X				
DEMOGRAFIA						
Evolució de la Població	1857-1965	X				X
Evolució de la Població	1970-1986	X	X	X	X	X
Situació de Residència	1970-1986	X	X	X	X	X
Característiques de la Població	1981	X	X	X	X	X
Característiques de la Població	1986	X	X	X	X	
Moviment Natural de la Població (INE)	1976-1985	X				X
MNP (Registre Municipal)	1981-1991	X	X	X	X	
Moviment Migratori (Registre Municipal)	1981-1991	X	X	X	X	
TRÀNSIT I TRANSPORT						
Cens de Vehicles	1981-1991	X	X	X	X	X
EDIFICIS I VIVENDES						
Cens de Vivendes	1981	X	X			X
Evolució de l'Edificació	1981-1987	X	X	X	X	
SANITAT						
Morbilitat	1980-1987	X	X			
Carnets Seguretat Social	1984-1987	X				
ACTIVITAT ECONÒMICA						
Aprofitament Agrícola Superfície	1968-1987	X				
Cens Agrari	1982	X				X
Inversió Industrial	1983-1986	X				X
Inversió Industrial	1988-1990	X				
Oficines Bancàries	1985, 1988 i 1990	X				X
Cens de Locals	1980	X	X			X
Desocupació Enregistrada (INEM)	1983-1990	X				X
Llicència Fiscal	1987-1990	X	X	X	X	
CONSUM I PREUS						
Evolució de l'IPC	1983-1990	X				
Consum d'Energia Elèctrica	1984-1990	X				X
Consum d'Aigua	1983-1990	X				
Instal.lacions Telefòniques	1983-1990	X				X
CONSULTES ELECTORALS						
Referèndum	1978	X				X
Eleccions Municipals	1979 i 1983	X	X	X	X	X
Eleccions Municipals	1987-1991	X	X	X	X	
Eleccions Autonòmiques	1983	X	X	X	X	
Eleccions Autonòmiques	1987	X	X	X	X	X
Eleccions Generals	1977 i 1979	X				X
Eleccions Generals	1982	X	X	X	X	
Eleccions Generals	1986 i 1989	X	X	X	X	X
Eleccions Europees	1987 i 1989	X	X	X	X	X
RECURSOS MUNICIPALS						
Pressupost Ordinari. Capítols	1981-1983	X				
Pressupost Ordinari. Capítols	1984-1989	X				X

Annex: Cens Agrícola. 1989
 Anexo : Censo Agrícola. 1989

1. Superfície total de les explotacions en Ha

1. Superficie total de las explotaciones en Ha

	Total	Terres Llaurades	Terres per a past	Espècies d'abres Forestalls	Altres terres
València	2.884	2.770	0	66	48

Font: Institut Nacional d'Estadística. Cens Agrícola. 1989

2. Nombre d'Explotacions. Parcel.les. Unitats Ramaderes (U.G.) i Unitats de Treball-Any (U.T.A.)

2. Número de Explotaciones. Parcelas. Unidades Ganaderas (U.G.) i Unidades de Trabajo-Año (U.T.A.)

Total	Nombre d'Explotacions ab terra	Sense terra	Nombre de Parcel.les	U.G.	U.T.A.
3.635	3.603	32	7.439	2.457	1.471

Font: Institut Nacional d'Estadística. Cens Agrícola. 1989

3. Nombre d'Explotacions segons superfície en Ha

3. Número de Explotaciones según superficie en Ha

	Total	0,1-5	5-10	10-20	20-50	50 i més
Nombre d'Explotacions ab terra	3.603	3.561	33	7	0	2
Nombre d'Explotacions ab S.A.U.	3.558	3.519	30	7	2	0

Font: Institut Nacional d'Estadística. Cens Agrícola. 1989

Nota : S.A.U. superfície agrícola utilizada

4. Aprofitament de les terres llaurades en Ha

4. Aprovechamiento de las tierras labradas en Ha

Herbació	Fruiters	Oliverar	Vinyar	Altres terres llaurades
2.042	684	1	0	44

Font: Institut Nacional d'Estadística. Cens Agrícola. 1989

5. Superfície de les explotacions segons règim de tinença en Ha

5. Superficie de las explotaciones según régimen de tenencia en Ha

	Total	Propietat	Règim de tinença		Altres
			Arrendament	Parceria	
Superfície de les explotacions	2.883	2.578	300	4	1
Superfície agrícola utilitzada	2.769	2.466	298	4	1

Font: Institut Nacional d'Estadística. Cens Agrícola. 1989

6. Ramaderia en unitats ramaderes

6. Ganadería en unidades ganaderas

Vaquí	Oví	Cabrum	Porcí	Equí	Aus	Conilles Mares
1.165	214	20	828	212	15	3

Font: Institut Nacional d'Estadística. Cens Agrícola. 1989

7. Maquinària. Propietat exclusiva de l'explotació (nombre de màquines)

7. Maquinaria. Propiedad exclusiva de la explotación (número de máquinas)

Tractors (Rodes o Cadenes)	Motocultors, Motosegadores Motoaixades i Motofresadores	Recollidora	Altres màquines
324	594	7	0

Font: Institut Nacional d'Estadística. Cens Agrícola. 1989

8. Titulars d'explotacions i Cònjuges per grups d'edat i ocupació principal

8. Titulares de explotaciones y Cónyuges por grupos de edad y ocupación principal

	Total	< 34	EDAT			OCUPACIO PRINCIPAL		
			35-54	55-64	> = 65	Només a l'explotació	Altra activitat Principal	Lucrativa Secundària
Titulars	3.611	153	1.166	1.111	1.181	2.439	1.050	122
Cònjuges	547	11	210	209	117	375	158	14

Font: Institut Nacional d'Estadística. Cens Agrícola. 1989

9. Altres membres de la família del titular per grups d'edat

9. Otros miembros de la familia del titular por grupos de edad

Total		< 34		35-34		55-64		> = 65	
Explotacions	Persones	Explotacions	Persones	Explotacions	Persones	Explotacions	Persones	Explotacions	Persones
1.149	1.456	353	429	593	712	215	234	77	81

Font: Institut Nacional d'Estadística. Cens Agrícola. 1989

10. Altres membres de la família del titular : Ocupació principal

10. Otros miembros de la familia del titular: Ocupación principal

SOLS A L'EXPLOTACIO				ATRA ACTIVITAT SECUNDARIA			
		Principal				Secundària	
Explotacions	Persones	Explotacions	Persones	Explotacions	Persones	Explotacions	Persones
427	484	720	901	63			71

Font: Institut Nacional d'Estadística. Cens Agrícola. 1989