

Segon Trimestre 1992

I. INVERSIÓ INDUSTRIAL	
Primer trimestre 1992	1
II. DESOCUPACIÓ REGISTRADA PER L'INEM	
Trimestres de 1990 i 1991	5
III. DEMANDA TURÍSTICA	
Octubre 1991 - Març 1992	6
IV. OBSERVACIONS METEOROLÒGIQUES	
Segon trimestre 1992.....	7
V. CONTAMINACIÓ ATMOSFÈRICA	
Segon trimestre 1992.....	8
VI. ÍNDEX DE PREUS DE CONSUM	
Tercer trimestre 1991.....	10
VII. BANC DE DADES S.A.L.E.R.	
Primer trimestre 1992	11

I. Inversió Industrial. 1992

I. Inversión Industrial. 1992

1. Evolució trimestral de la inversió. 1984-1992

1. Evolución trimestral de la inversión. 1984-1992

Període	A:València	B:L'Horta	A/B %	C:Comunitat Valenciana	B/C %
1984	1.620.108	5.103.406	32	35.086.710	15
1985	932.052	5.119.712	18	24.891.289	21
1986	1.829.240	6.656.123	28	33.070.327	20
1987	1.978.905	14.389.697	14	43.486.583	33
1988	2.986.991	12.608.765	19	70.859.693	18
1989	2.288.987	11.772.090	19	53.776.752	22
1990					
1 Trimestre	623.243	2.282.069	27	10.051.214	23
2 Trimestre	601.830	2.378.107	25	13.776.617	17
3 Trimestre	772.222	2.765.753	28	16.437.914	17
4 Trimestre	1.396.071	3.731.436	37	14.077.055	27
Total	3.393.366	11.157.365	30	54.342.800	21
1991					
1 Trimestre	266.988	3.227.712	8	33.536.187	21
2 Trimestre	938.196	4.232.443	22	17.421.260	24
3 Trimestre	184.804	4.044.050	5	13.086.411	31
4 Trimestre	464.905	2.225.981	21	9.408.048	24
Total	1.854.893	13.730.186	14	73.451.906	19
1992					
1 Trimestre	464.404	2.920.017	16	13.941.200	21

Nota: Xifres Provisionals. Dades en milers de pessetes.

Font: Conselleria d'Indústria, Comerç i Turisme. Generalitat Valenciana

INVERSIÓ INDUSTRIAL

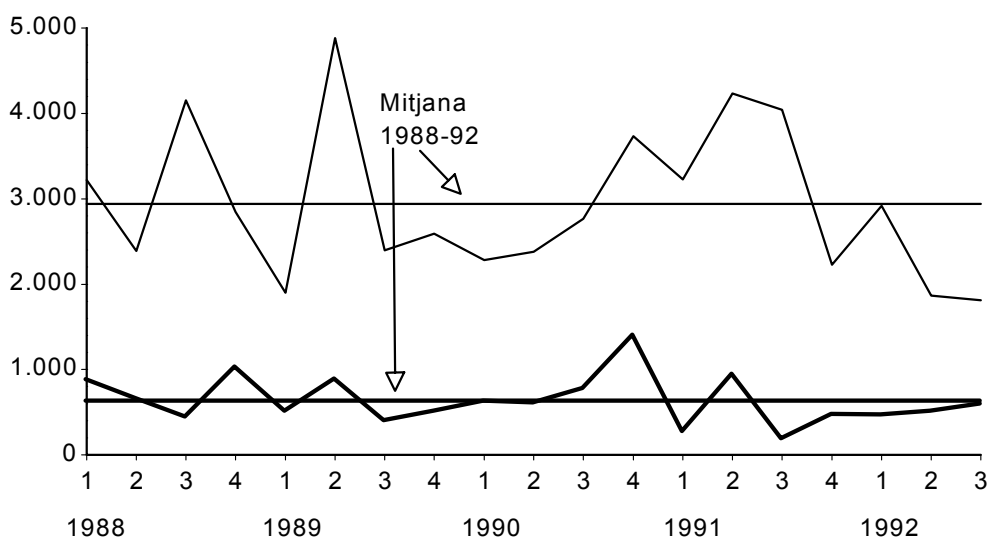

2. Distribució territorial. Primer trimestre 1992*2. Distribución territorial. Primer trimestre 1992*

	A:València	%	B:L'Horta	%	A/B %
NOVES INDÚSTRIES					
Nombre d'empreses	80	61,54	217	62,36	36,87
Inversió (milers ptes.)	199.544	42,97	1.429.633	48,96	13,96
Llocs de treball	491	79,19	1.329	81,63	36,95
Potència instal.lada (Kw)	775	50,55	6.480	52,70	11,96
AMPLIACIONS					
Nombre d'empreses	50	38,46	131	37,64	37,17
Inversió (milers ptes.)	264.860	57,03	1.490.384	51,04	17,77
Llocs de treball	129	20,81	299	18,37	43,14
Potència instal.lada (Kw)	758	49,45	5.817	47,30	13,03
INVERSIÓ TOTAL					
Nombre d'empreses	130	100	348	100	37,36
Inversió (milers ptes.)	464.404	100	2.920.017	100	15,90
Llocs de treball	620	100	1.628	100	38,08
Potència instal.lada (Kw)	1.533	100	12.297	100	12,47

3. Destinació final de la inversió. Primer trimestre 1992*3. Destino final de la inversión. Primer trimestre 1992*

	València		%	L'Horta		%
	Inversió	%		Inversió	%	
NOVES INDÚSTRIES	199.544	100,00	42,97	1.429.633	100,00	48,96
Maquinària nacional	103.767	52,00		923.849	64,62	
Maquinària importada	68.546	34,35		149.628	10,47	
Terrenys,edificis-construccions	15.372	7,70		286.159	20,02	
Altres inversions d'equip	11.859	5,94		69.997	4,90	
AMPLIACIONS	264.860	100,00	57,03	1.490.384	100,00	51,04
Maquinària nacional	199.064	75,16		1.232.253	82,68	
Maquinària importada	61.556	23,24		111.623	7,49	
Terrenys,edificis-construccions	2.500	0,94		140.150	9,40	
Altres inversions d'equip	1.730	0,65		6.358	0,34	
INVERSIÓ TOTAL	464.404		100,00	2.920.017		100,00
Maquinària nacional	302.841	65,21		2.156.102	73,84	
Maquinària importada	130.102	28,01		261.251	8,95	
Terrenys,edificis-construccions	17.872	3,85		426.309	14,60	
Altres inversions d'equip	13.589	2,93		76.355	2,61	

VALÈNCIA. INVERSIÓ ALS SECTORS ECONÒMICS.
Primer Trimestre 1992

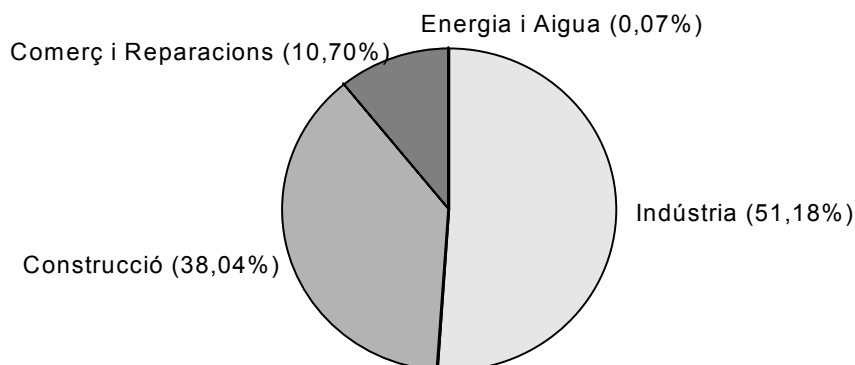

4. Distribució sectorial. València. Primer trimestre 1992

4. Distribució sectorial. València. Primer trimestre 1992

	Noves Indústries		Ampliacions		Total	
	Inversió	%	Inversió	%	Inversió	%
Producció metalls	0	0,00	16.860	12,18	16.860	7,15
Extracció minerals no metàl.lics	0	0,00	0	0,00	0	0,00
Fabricació materials construcció	0	0,00	0	0,00	0	0,00
Indústria de la pedra natural	0	0,00	0	0,00	0	0,00
Vidre i ceràmica	824	0,84	90	0,07	914	0,39
Indústria química	0	0,00	0	0,00	0	0,00
Fabricació productes metàl.lics	80.919	9,14	2.595	1,88	11.514	4,88
Construcció maquinària	0	0,00	0	0,00	0	0,00
Construcció material elèctric	4.655	4,77	6.500	4,70	11.155	4,73
Construcció material transport	0	0,00	0	0,00	0	0,00
Instruments de precisió i òptica	0	0,00	0	0,00	0	0,00
Alimentació	0	0,00	0	0,00	0	0,00
Begudes i tabac	0	0,00	0	0,00	0	0,00
Indústria tèxtil	925	0,95	0	0,00	925	0,39
Cuiro	0	0,00	0	0,00	0	0,00
Calcer	0	0,00	0	0,00	0	0,00
Confecció tèxtil	6.900	7,07	0	0,00	6.900	2,92
Fusta	0	0,00	360	0,26	360	0,15
Mobles de fusta	4.296	4,40	1.605	1,16	5.901	2,50
Paper	0	0,00	0	0,00	0	0,00
Arts gràfiques i edició	57.900	59,36	33.200	23,99	91.100	38,61
Cautxú i plàstic	3.620	3,71	61.076	44,13	64.696	27,42
Joieria i bijuteria	775	0,79	6.660	4,81	7.435	3,15
Joguets	0	0,00	0	0,00	0	0,00
Indústries manufactureres diverses	8.728	8,95	9.450	6,83	18.178	7,70
Total sectors industrials	97.542	100,00	138.396	100,00	235.938	100,00
Agricultura i ramaderia	0	0,00	0	0,00	0	0,00
Energia i aigua	319	0,16	0	0,00	319	0,07
Sectors industrials	97.542	48,88	138.396	49,13	235.938	50,80
Construcció	60.487	30,31	114.878	40,78	175.365	37,76
Comerç i reparacions	37.744	18,92	11.586	4,11	49.330	10,62
Altres servicis	3.452	1,73	0	0,00	3.452	0,74
TOTAL	199.544	100,00	281.720	100,00	464.404	100,00

L'HORTA. ALS SECTORS ECONÒMICS.

Primer Trimestre 1992

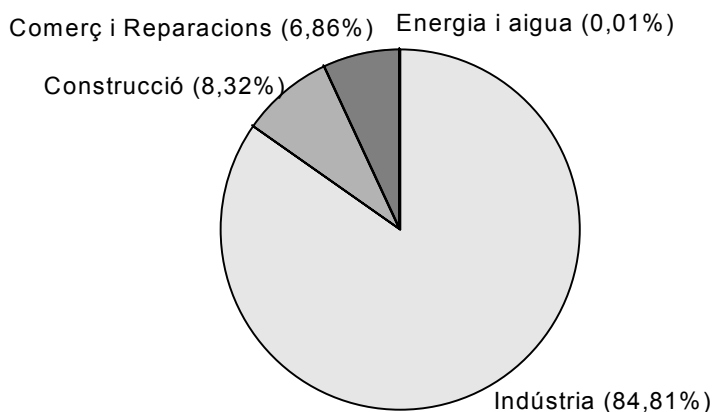
**5. Distribució sectorial. L'Horta. Primer trimestre 1992**

5. Distribución sectorial. L'Horta. Primer trimestre 1992

	Noves Indústries		Ampliacions		Total	
	Inversió	%	Inversió	%	Inversió	%
Producció metalls	3.935	0,33	16.860	1,31	20.795	0,84
Extracció minerals no metàl.lics	0	0,00	0	0,00	0	0,00
Fabricació materials construcció	0	0,00	0	0,00	0	0,00
Indústria de la pedra natural	24.515	2,07	0	0,00	24.515	0,99
Vidre i ceràmica	40.962	3,47	6.260	0,49	47.222	1,91
Indústria química	31.662	2,68	72.631	5,66	104.293	4,23
Fabricació productes metàl.lics	33.085	2,80	95.004	7,40	128.089	5,19
Construcció maquinària	16.237	1,37	650	0,05	16.887	0,68
Construcció material elèctric	9.347	0,79	171.585	13,36	180.932	7,34
Construcció material transport	0	0,00	0	0,00	0	0,00
Instruments de precisió i òptica	16.160	1,37	200	0,02	16.360	0,66
Alimentació	4.320	0,37	0	0,00	4.320	0,18
Begudes i tabac	0	0,00	0	0,00	0	0,00
Indústria tèxtil	17.135	1,45	0	0,00	17.135	0,69
Cuiro	18.231	1,54	225	0,02	17.456	0,75
Calcer	1.795	0,15	0	0,00	1.795	0,07
Confecció tèxtil	120.899	10,23	0	0,00	120.899	4,90
Fusta	17.796	1,51	61.335	4,78	79.131	3,21
Mobles de fusta	94.161	7,97	41.889	3,26	136.050	5,52
Paper	0	0,00	610	0,05	610	0,02
Arts gràfiques i edició	219.765	18,60	33.600	2,62	253.365	10,27
Cautxú i plàstic	495.259	41,91	766.538	59,68	1.261.797	51,17
Joieria i bijuteria	5.220	0,44	7.470	0,58	12.690	0,51
Joguets	0	0,00	0	0,00	0	0,00
Indústries manufactureres diverses	11.333	0,96	9.450	0,74	20.783	0,84
Total sectors industrials	1.181.817	100,00	1.284.307	100,00	2.466.124	100,00
Agricultura i ramaderia	0	0,00	0	0,00	0	0,00
Energia i aigua	319	0,02	0	0,00	319	0,01
Sectors industrials	1.181.817	82,67	1.284.307	86,17	2.466.124	84,46
Construcció	95.823	6,70	146.222	9,81	242.045	8,29
Comerç i reparacions	139.572	9,76	59.855	4,02	199.427	6,83
Altres servicis	12.102	0,85	0	0,00	12.102	0,41
TOTAL	1.429.633	100,00	1.490.384	100,00	2.920.017	100,00

II. Desocupació registrada per l'INEM.**II. Paro registrado por el INEM.****1. Desocupació registrada per l'INEM segon oficines. 1990-91.**

1. Paro registrado por el INEM según oficinas. 1990-91.

	Total	Avinguda del Port	Felipe Rinaldi	Avinguda del Cid	Vila Barbera	Juan Llorens	Alfambra	Luis Oliag
1990								
Primer trimestre	62,9	11,8	8,1	8,5	10,1	8,3	8,3	7,8
Segon trimestre	60,6	11,4	7,9	7,8	10,1	7,9	7,9	7,6
Tercer trimestre	60,8	11,2	8,0	7,7	10,3	8,0	7,8	7,8
Quart trimestre	61,8	11,5	8,1	8,0	10,0	8,2	8,0	8,0
1991								
Primer trimestre	58,8	11,6	7,8	7,4	7,8	8,2	8,1	7,9
Segon trimestre	57,5	11,7	7,5	7,9	6,9	7,8	7,7	8,0
Tercer trimestre	55,6	11,8	7,5	8,1	7,1	6,5	6,5	8,1
Quart trimestre	56,2	11,3	7,7	7,8	7,1	7,5	6,9	7,9

Nota: Estes xifres, donades en milers, són mitjanes mòbils

Font: Conselleria de Treball i Assumptes Socials.

DESOCUPACIÓ REGISTRADA PER L'INEM. 1990 - 1991

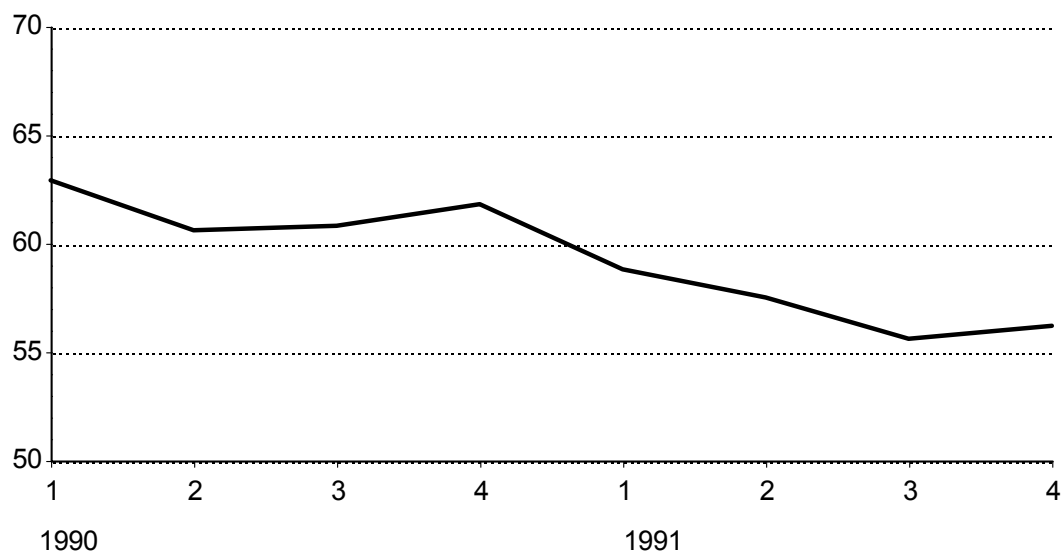

III. Demanda turística.1991- 92**III. Demanda turística.1991- 92****1. Pernoctacions***1. Pernoctaciones*

	Nacionals			Estrangers			TOTAL
	Hotels	Hostals	Total	Hotels	Hostals	Total	
Octubre	50.097	7.841	57.938	10.644	3.606	11.250	72.180
Novembre	49.618	11.161	60.779	10.267	2.362	12.629	73.408
Desembre	33.138	8.725	41.863	5.416	2.562	7.978	49.841
Gener	44.571	9.573	54.144	8.925	2.858	11.783	65.927
Febrer	59.628	10.689	70.317	8.359	1.494	9.853	80.170
Març	59.024	15.165	74.189	13.699	4.140	17.839	92.028

2. Grau d'ocupació*2. Grado de ocupación*

						Hotels		Hostals			Total
	*****	****	***	**	*	Total	***	**	*	Total	
Octubre	41,5	45,2	39,0	36,7	17,5	39,0	14,4	19,8	33,8	25,4	35,9
Novembre	28,7	49,6	38,3	40,7	21,1	40,5	30,6	24,6	37,3	31,3	38,4
Desembre	27,1	29,9	24,5	38,9	11,4	25,6	11,5	27,6	29,1	25,6	25,6
Gener	32,7	42,0	32,6	32,4	21,9	34,6	15,0	25,2	37,1	28,8	33,3
Febrer	45,0	57,0	43,8	46,9	27,3	46,7	39,1	17,9	35,3	29,2	42,8
Març	24,4	61,1	42,1	51,4	28,3	46,7	39,2	32,4	52,3	42,3	45,7

3. Pernoctacions d'estrangers per nacionalitats*3. Pernoctaciones de extranjeros por nacionalidades*

	Total	Alemanya	Benelux	Escandinàvia	França	Itàlia	G. Bretanya	Altres
Octubre	11.250	1.348	521	2.046	2.604	1.622	1.434	4.675
Novembre	12.628	1.746	515	251	1.683	1.959	1.518	4.956
Desembre	7.976	596	340	357	946	950	722	4.065
Gener	11.784	810	664	197	1.226	1.792	928	6.167
Febrer	9.847	925	502	130	2.107	1.103	1.771	3.309
Març	17.841	1.887	1.489	416	2.286	1.748	3.594	6.421

Nota: Les dades corresponen a la zona turística 3 de la Comunitat Valenciana, la qual inclou els municipis següents: València (excloent-hi El Saler i El Perellonet) i Manises. (-) Inexistència d'establiments oberts

Font: Conselleria d'Indústria, Comerç i Turisme. Generalitat Valenciana

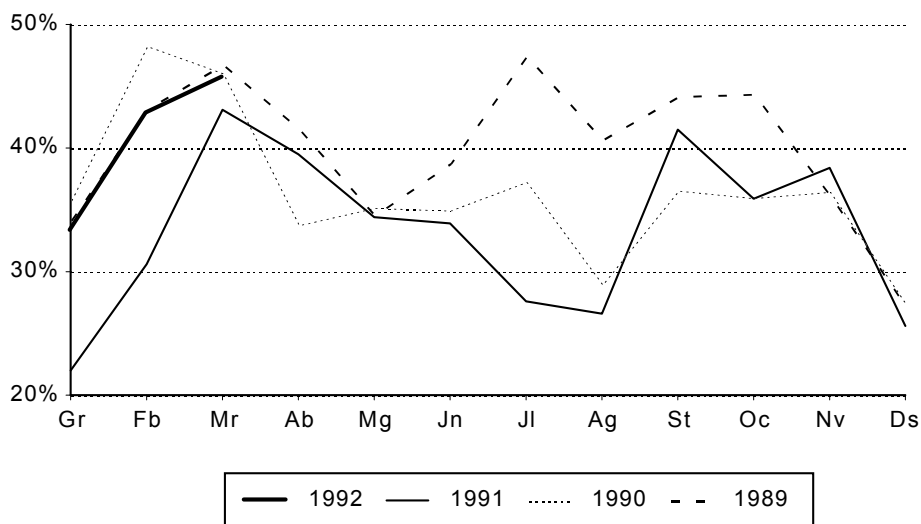
GRAU D'OCUPACIÓ HOTELERA

IV. Observacions meteorològiques. 1991-92
 IV. Observaciones meteorológicas. 1991-92

	Precipitació		Insolació		%Humitat	Pressió	Dies segons nubositat		
	l/m2	dies	hores	%	relativa	Hpa.	clars	núvols	coberts
Octubre	103,8	10	205,2	59	66	760,9	7	19	5
Novembre	21,0	3	189,0	63	44	763,1	8	19	3
Desembre	148,0	12	107,5	37	37	768,9	14	11	6
Gener	11,0	10	149,5	50	72	768,6	5	19	7
Febrer	61,6	9	185,0	59	72	769,3	10	14	5
Març	6,5	10	210,4	57	65	764,4	8	17	6
Abril	2,7	7	249,4	63	63	759,8	8	19	3
Maig	47,7	13	240,0	54	68	761,3	7	16	8
Juny	132,0	13	208,9	47	66	758,9	1	23	6

	Vent		Temperatura en grau centígrads				
	Velocitat màxima Km/h	Direcció	Màxima		Mínima		Temperatura mitjana
			absoluta	mitjana	absoluta	mitjana	
Octubre	44	W	26,0	22,2	9,0	13,2	17,7
Novembre	63	W	27,2	19,6	3,0	9,8	14,7
Desembre	44	NNE	23,0	15,4	3,2	8,1	11,8
Gener	58	W	18,3	13,6	2,2	5,1	9,4
Febrer	59	SE	23,3	15,9	2,6	5,7	10,8
Març	79	W	26,8	18,2	5,0	9,1	13,7
Abril	71	SE	29,0	20,8	6,6	11,2	16,0
Maig	53	SE	35,0	24,1	8,8	14,9	19,5
Juny	73	NE	29,8	24,6	13,0	15,8	20,2

Font: Centre Meteorològic Zonal de València

TEMPERATURA MITJANA MENSUAL

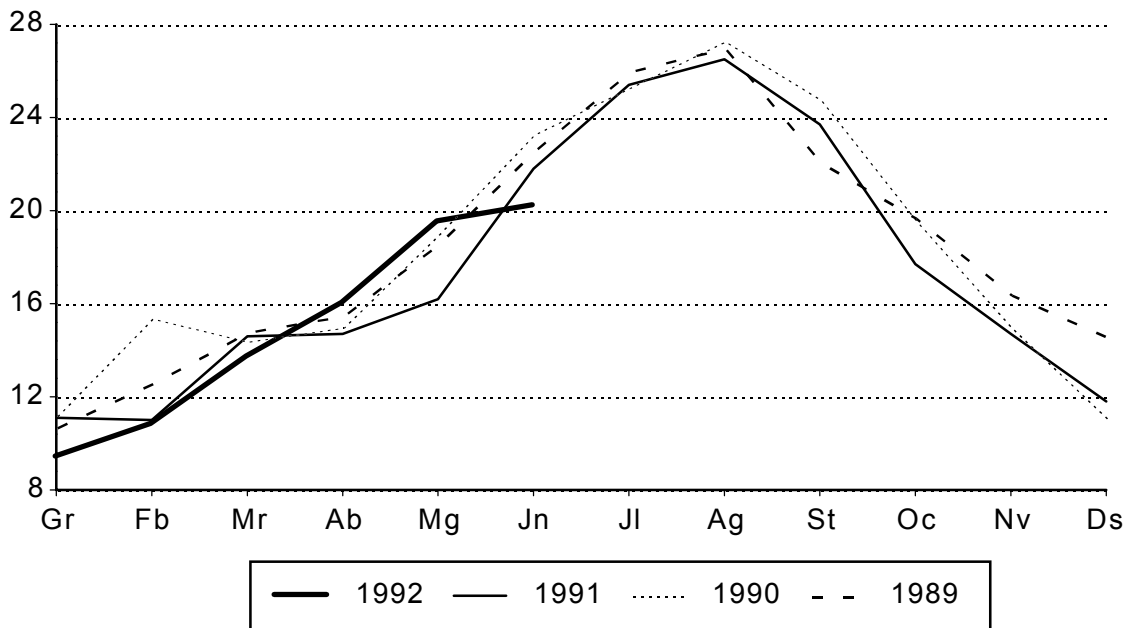

V. Contaminació atmosfèrica. Mitjana setmanal. 1992**V. Contaminación atmosférica. Media semanal. 1992****1. Diòxid de sofre segons estacions de mostreig.***1. Dióxido de azufre por estaciones de muestreo.*

	1	2	3	4	5	6	7	8	9	10	11	12	13	14	15
16/3 a 22/3	-	-	-	30	30	-	-	18	-	42	28	-	-	-	-
23/3 a 29/3	25	34	31	25	31	-	-	20	29	36	33	31	-	28	49
30/3 a 05/4	-	29	-	28	40	-	-	21	35	31	27	42	-	25	-
06/4 a 12/4	-	33	46	34	43	-	48	30	34	44	35	52	-	37	50
13/4 a 19/4	40	61	77	64	61	-	93	12	88	59	38	92	-	78	83
20/4 a 26/4	29	41	44	52	46	-	65	29	43	54	42	72	-	47	-
27/4 a 03/5	33	47	80	48	36	-	66	40	64	52	43	91	-	54	113
04/5 a 10/5	23	46	44	-	51	-	52	45	35	46	67	67	-	48	85
11/5 a 17/5	22	37	55	47	52	-	49	11	40	56	-	57	-	46	70
18/5 a 24/5	34	62	75	61	68	-	68	46	47	55	54	75	-	63	80
25/5 a 31/5	34	56	49	-	52	-	53	26	39	55	45	58	-	59	102
01/6 a 07/6	24	35	31	-	40	-	40	42	28	55	46	58	-	40	65
08/6 a 14/6	38	31	40	-	61	69	45	48	47	67	71	54	-	48	-
15/6 a 21/6	30	43	35	-	62	56	45	43	49	75	55	64	-	53	58

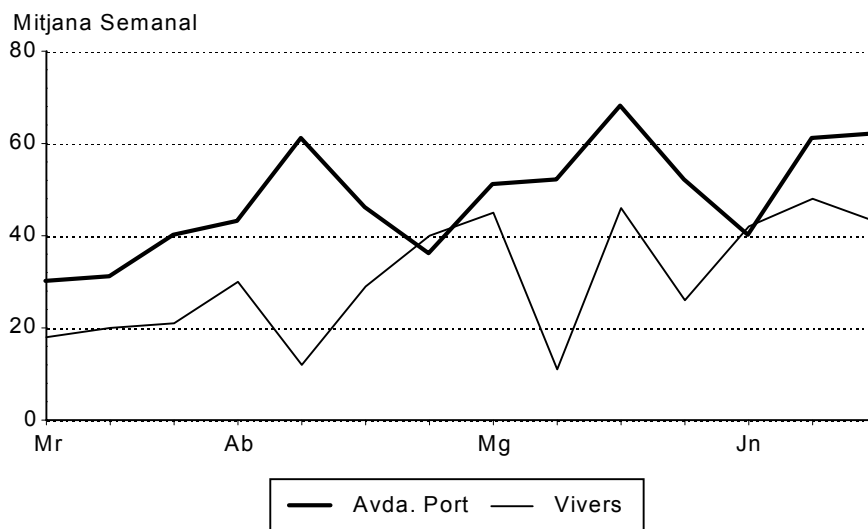
CONTAMINACIÓ ATMOSFÈRICA. DIÒXID DE SOFRE**2. Fum segons estacions de mostreig.***2. Humo por estaciones de muestreo.*

	1	2	3	4	5	6	7	8	9	10	11	12	13	14	15
16/3 a 22/3	-	-	-	117	106	-	-	23	-	85	56	-	-	-	-
23/3 a 29/3	23	25	14	60	81	-	-	11	37	60	33	54	-	16	16
30/3 a 05/4	-	12	-	49	62	-	-	8	23	56	22	44	-	13	-
06/4 a 12/4	-	44	21	64	87	-	42	16	57	89	28	82	-	35	32
13/4 a 19/4	34	36	21	66	62	-	75	20	69	70	39	78	-	27	32
20/4 a 26/4	28	31	27	40	70	-	72	13	69	53	31	74	-	31	-
27/4 a 03/5	25	24	15	35	57	-	48	9	39	39	25	63	-	10	9
04/5 a 10/5	32	32	25	-	109	-	70	11	62	70	44	78	-	28	20
11/5 a 17/5	31	32	21	43	82	-	74	12	79	72	-	84	-	26	14
18/5 a 24/5	30	30	20	73	97	-	56	9	55	71	31	82	-	22	10
25/5 a 31/5	32	36	25	-	80	-	65	15	55	74	43	75	-	22	-
01/6 a 07/6	28	23	25	-	89	-	42	12	40	73	37	70	-	31	12
08/6 a 14/6	31	32	25	-	73	90	45	11	41	49	54	74	-	26	-
15/6 a 21/6	41	47	38	-	123	122	75	19	62	94	45	94	-	35	54

Nota: Diòxid de sofre i Fums en Micrograms/m³. (-) Dades insuficients.

Font: Laboratori Municipal. Ajuntament de València

SITUACIO DE LES ESTACIONS DE MOSTREIG

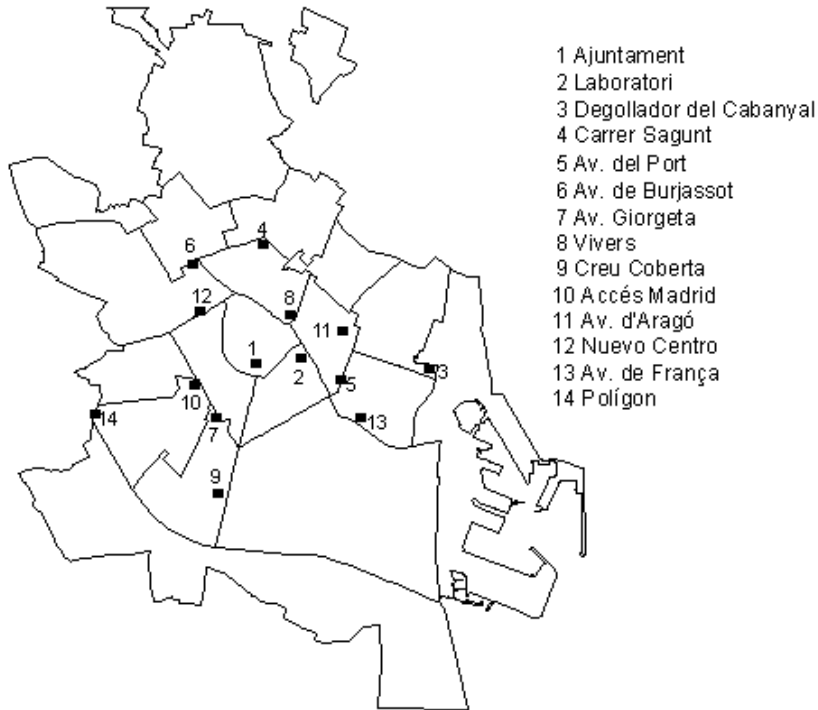

CONTAMINACIÓ ATMOSFÈRICA. FUM

Mitjana Semanal



5/ AVDA. PORT:
Tràfic molt dens

8/ VIVERS:
Fons ciutat.
Contaminació base

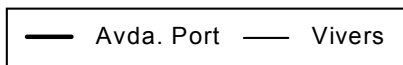

VI. Índex de Preus de Consum. 1990-91
VI. Índice de Precios de Consumo. 1990-91

1. Evolució mensual de l'I.P.C. 1990-91

1. Evolución mensual del I.P.C. 1990-91

	Índex general València ciutat	% Variació mes anterior	% Variació mateix mes any anterior	Índex Comunitat Valenciana	% Variació mes anterior	Índex Conjunt Nacional	% Variació mes anterior
Desembre	174,4	0,3	6,4	170,8	0,1	168,6	0,2
Gener	175,7	0,7	6,6	172,2	0,8	170,6	1,2
Febrer	176,3	0,3	6,7	172,8	0,3	170,4	-0,1
Març	177,4	0,6	7,1	173,3	0,3	170,9	0,3
Abril	177,8	0,2	6,4	174,0	0,4	171,3	0,2
Maig	178,6	0,4	6,7	174,9	0,5	171,8	0,3
Juny	179,5	0,5	6,6	175,4	0,3	172,3	0,3
Juliol	182,4	1,6	6,8	178,0	1,5	174,4	1,2
Agost	182,2	-0,1	6,9	178,0	0,0	175,1	0,4
Setembre	184,1	1,0	6,7	176,6	-0,8	176,5	0,8

Base 1983 = 100

Font: Instituto Nacional de Estadística

ÍNDEX DE PREUS DE CONSUM

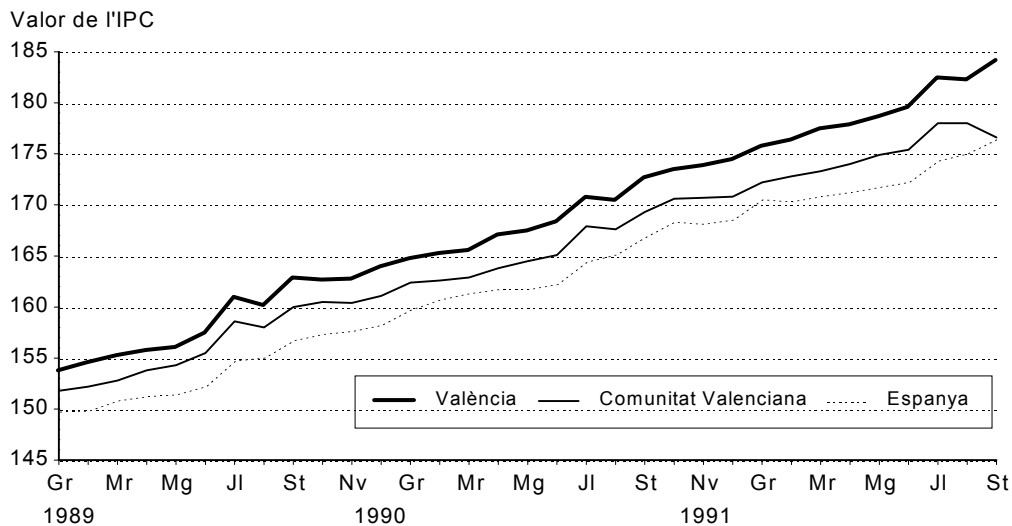

**INFLACIÓ ACUMULADA DURANT UN ANY
 Ciutat de València**

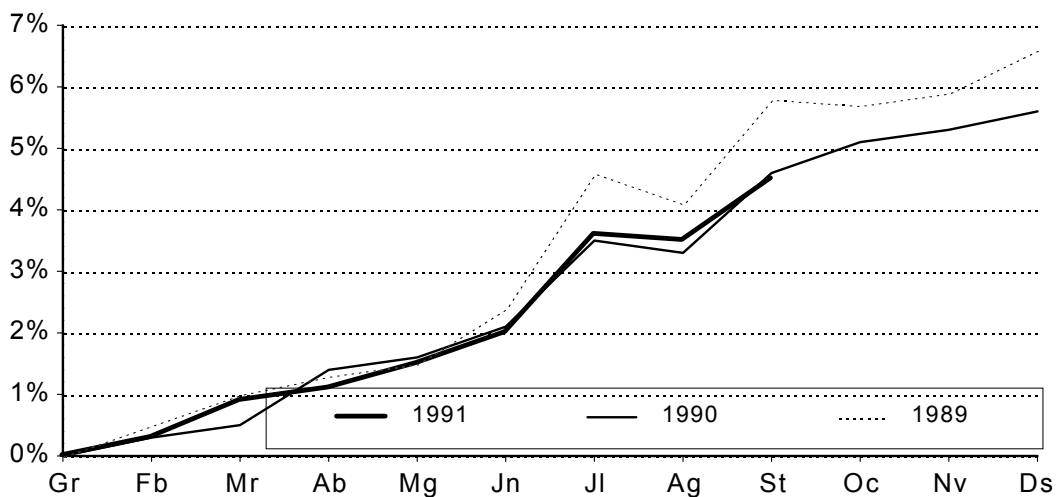

VII. Banc de Dades S.A.L.E.R.*VII. Banco de Datos S.A.L.E.R.***1. Informació existent al Banc de Dades a 30 de Març de 1992***1. Información existente en el Banco de Datos a 30 de Marzo de 1992*

Temes	Temps	València	Districtes	Barris	Seccions	L'Horta
CARACTERÍSTIQUES FÍSQUES						
Observacions Meteorològiques	1980-1987	X				
DEMOGRAFIA						
Evolució de la Població	1857-1965	X				X
Evolució de la Població	1970-1986	X	X	X	X	X
Situació de Residència	1970-1986	X	X	X	X	X
Característiques de la Població	1981	X	X	X	X	X
Característiques de la Població	1986	X	X	X	X	
Moviment Natural de la Població (INE)	1976-1985	X				X
MNP (Registre Municipal)	1981-1991	X	X	X	X	
Moviment Migratori (Registre Municipal)	1981-1991	X	X	X	X	
TRÀNSIT I TRANSPORT						
Cens de Vehicles	1981-1990	X	X	X	X	X
EDIFICIS I VIVENDES						
Cens de Vivendes	1981	X	X			X
Evolució de l'Edificació	1981-1987	X	X	X	X	
SANITAT						
Morbilitat	1980-1987	X	X			
Carnets Seguretat Social	1984-1987	X				
ACTIVITAT ECONÒMICA						
Aprofitament Agrícola Superfície	1968-1987	X				
Cens Agrari	1982	X				X
Inversió Industrial	1983-1986	X				X
Oficines Bancàries	1985, 1988 i 1990	X				X
Cens de Locals	1980	X	X			X
Desocupació Enregistrada (INEM)	1983-1991	X				X
Llicència Fiscal	1987-1990	X	X	X	X	
CONSUM I PREUS						
Evolució de l'IPC	1983-1990	X				
Consum d'Energia Elèctrica	1984-1990	X				X
Consum d'Aigua	1983-1990	X				
Instal·lacions Telefòniques	1983-1990	X				X
CONSULTES ELECTORALS						
Referèndum	1978	X				X
Eleccions Municipals	1979 i 1983	X	X	X	X	X
Eleccions Municipals	1987	X	X	X	X	
Eleccions Autonòmiques	1983	X	X	X	X	
Eleccions Autonòmiques	1987	X	X	X	X	X
Eleccions Generals	1977 i 1979	X				X
Eleccions Generals	1982	X	X	X	X	
Eleccions Generals	1986 i 1989	X	X	X	X	X
Eleccions Europees	1987 i 1989	X	X	X	X	X
RECURSOS MUNICIPALS						
Pressupost Ordinari. Capítols	1981-1983	X				
Pressupost Ordinari. Capítols	1984-1989	X				X