

**Primer Trimestre 1992**

I. INVERSIÓ INDUSTRIAL	
Quart trimestre 1991 .....	1
II. DEMANDA TURÍSTICA	
Agost 1991 - Gener 1992.....	5
III. OBSERVACIONS METEOROLÒGIQUES	
Primer trimestre 1992 .....	6
IV. CONTAMINACIÓ ATMOSFÈRICA	
Primer trimestre 1992 .....	7
V. ÍNDEX DE PREUS DE CONSUM	
Segon trimestre 1991.....	9
VI. BANC DE DADES S.A.L.E.R.	
Primer trimestre 1992 .....	10



## I. Inversió Industrial. 1991

### I. Inversión Industrial. 1991

#### 1. Evolució trimestral de la inversió. 1984-1991

##### 1. Evolución trimestral de la inversión. 1984-1991

Període	A:València	B:L'Horta	A/B %	C:Comunitat Valenciana	B/C %
1984	1.620.108	5.103.406	32	35.086.710	15
1985	932.052	5.119.712	18	24.891.289	21
1986	1.829.240	6.656.123	28	33.070.327	20
1987	1.978.905	14.389.697	14	43.486.583	33
1988	2.986.991	12.608.765	19	70.859.693	18
1989					
1 Trimestre	506.769	1.898.959	27	12.546.934	15
2 Trimestre	882.536	4.881.333	18	16.071.672	30
3 Trimestre	393.580	2.397.928	16	10.214.847	24
4 Trimestre	506.102	2.593.870	20	14.943.299	17
Total	2.288.987	11.772.090	19	53.776.752	22
1990					
1 Trimestre	623.243	2.282.069	27	10.051.214	23
2 Trimestre	601.830	2.378.107	25	13.776.617	17
3 Trimestre	772.222	2.765.753	28	16.437.914	17
4 Trimestre	1.396.071	3.731.436	37	14.077.055	27
Total	3.393.366	11.157.365	30	54.342.800	21
1991					
1 Trimestre	266.988	3.227.712	8	33.536.187	21
2 Trimestre	938.196	4.232.443	22	17.421.260	24
3 Trimestre	184.804	4.044.050	5	13.086.411	31
4 Trimestre	464.905	2.225.981	21	9.408.048	24
Total	1.854.893	13.730.186	14	73.451.906	19

Nota: Xifres Provisionals. Dades en milers de pessetes.

Font: Conselleria d'Indústria, Comerç i Turisme. Generalitat Valenciana

### INVERSIÓ INDUSTRIAL

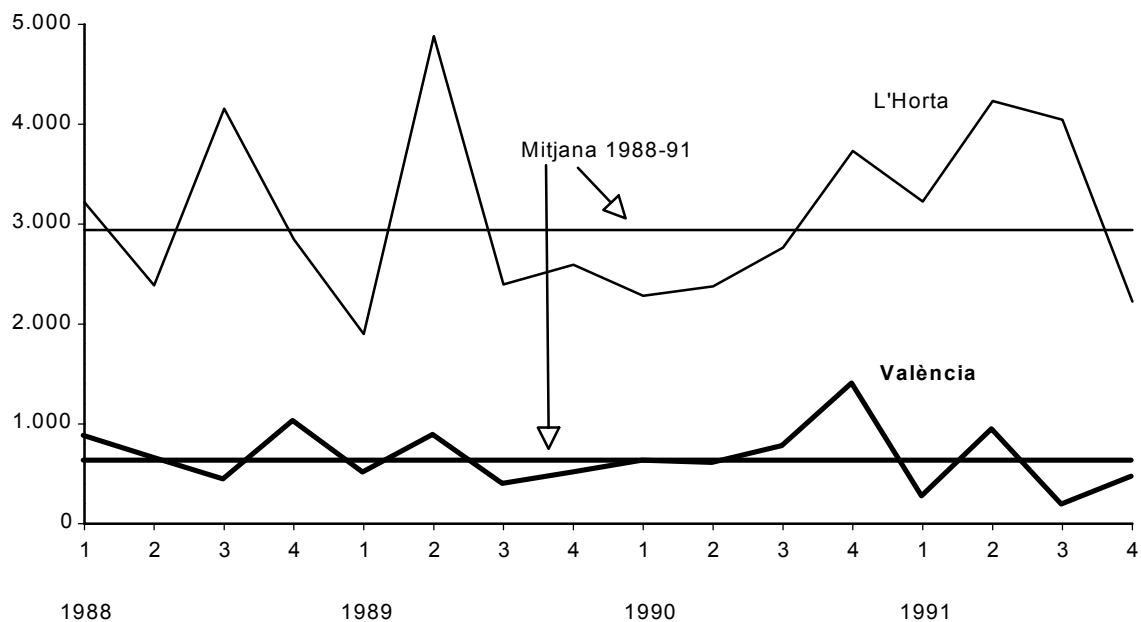

**2. Distribució territorial. Quart trimestre 1991***2. Distribución territorial. Cuarto trimestre 1991*

	A:València	%	B:L'Horta	%	A/B %
<b>NOVES INDÚSTRIES</b>					
Nombre d'empreses	81	64,80	217	63,45	37,33
Inversió (milers ptes.)	288.611	62,08	1.543.197	69,33	18,70
Llocs de treball	475	92,59	1.404	88,69	33,83
Potència instal.lada (Kw)	1.056	52,30	6.833	66,06	15,45
<b>AMPLIACIONS</b>					
Nombre d'empreses	44	35,20	125	36,55	35,20
Inversió (milers ptes.)	176.294	37,92	682.784	30,67	25,82
Llocs de treball	38	7,41	179	11,31	21,23
Potència instal.lada (Kw)	963	47,70	3.510	33,94	27,44
<b>INVERSIÓ TOTAL</b>					
Nombre d'empreses	125	100	342	100	36,55
Inversió (milers ptes.)	464.905	100	2.225.981	100	20,89
Llocs de treball	513	100	1.583	100	32,41
Potència instal.lada (Kw)	2.019	100	10.343	100	19,52

**3. Destinació final de la inversió. Quart trimestre 1991***3. Destino final de la inversión. Cuarto trimestre 1991*

	València		%	L'Horta		%
	Inversió	%		Inversió	%	
<b>NOVES INDÚSTRIES</b>	288.611	100,00	62,08	1.763.761	100	43,61
Maquinària nacional	175.085	60,66		881.733	49,99	
Maquinària importada	39.078	13,54		145.963	8,28	
Terrenys, edificis-construccions	48.517	16,81		328.677	18,64	
Altres inversions d'equip	25.931	8,98		407.388	23,10	
<b>AMPLIACIONS</b>	176.294	100,00	37,92	2.280.289	100,00	56,39
Maquinària nacional	93.193	52,86		762.897	33,46	
Maquinària importada	71.398	40,50		1.256.067	55,08	
Terrenys, edificis-construccions	5.000	2,84		230.285	10,10	
Altres inversions d'equip	6.703	3,80		31.040	1,36	
<b>INVERSIÓ TOTAL</b>	464.905		100,00	4.044.050		100,00
Maquinària nacional	268.278	57,71		1.644.630	40,67	
Maquinària importada	110.476	23,76		1.402.030	34,67	
Terrenys, edificis-construccions	53.517	11,51		558.962	13,82	
Altres inversions d'equips	32.634	7,02		438.428	10,84	

**VALÈNCIA. INVERSIÓ ALS SECTORS ECONÒMICS.**  
**Quart Trimestre 1991**

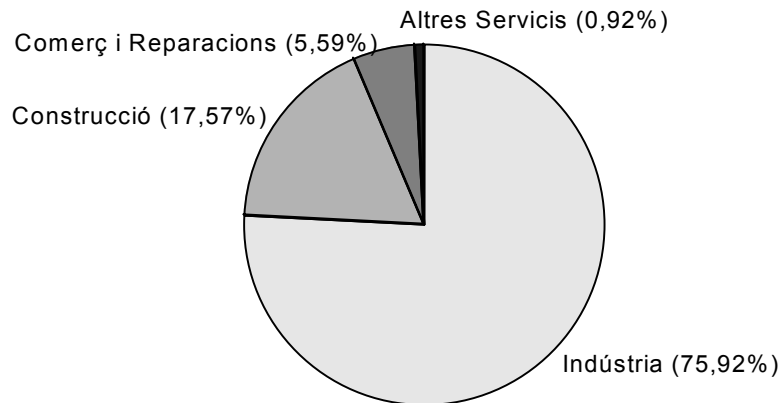

**4. Distribució sectorial. València. Quart trimestre 1991**

*4. Distribución sectorial. Valencia. Cuarto trimestre 1991*

	Noves Indústries		Ampliacions		Total	
	Inversió	%	Inversió	%	Inversió	%
Producció metalls	0	0,00	0	0,00	0	0,00
Extracció minerals no metàl.lics	0	0,00	0	0,00	0	0,00
Fabricació materials construcció	0	0,00	0	0,00	0	0,00
Indústria de la pedra natural	0	0,00	0	0,00	0	0,00
Vidre i ceràmica	0	0,00	0	0,00	0	0,00
Indústria química	1.370	0,65	0	0,00	1.370	0,39
Fabricació productes metàl.lics	25.648	12,23	18.548	12,95	44.196	12,52
Construcció maquinària	2.367	1,13	72.614	50,70	74.981	21,24
Construcció material elèctric	1.012	0,48	16.403	11,45	17.415	4,93
Construcció material transport	0	0,00	7.720	5,39	7.720	2,19
Instruments de precisió i òptica	0	0,00	0	0,00	0	0,00
Alimentació	11.970	5,71	0	0,00	11.970	3,39
Begudes i tabac	0	0,00	0	0,00	0	0,00
Indústria tèxtil	21.205	10,11	100	0,07	21.305	6,04
Cuiro	0	0,00	0	0,00	0	0,00
Calcer	0	0,00	0	0,00	0	0,00
Confecció tèxtil	26.390	12,58	0	0,00	26.390	7,48
Fusta	17.005	8,11	0	0,00	17.005	4,82
Mobles de fusta	1.941	0,93	7.730	5,40	9.671	2,74
Paper	51.609	24,60	0	0,00	51.609	14,62
Arts gràfiques i edició	42.640	20,33	20.100	14,03	62.740	17,77
Cautxú i plàstic	5.416	2,58	0	0,00	5.416	1,53
Joieria i bijuteria	1.180	0,56	0	0,00	1.180	0,33
Joguets	0	0,00	0	0,00	0	0,00
Indústries manufactureres diverses	0	0,00	0	0,00	0	0,00
<b>Total sectors industrials</b>	<b>209.753</b>	<b>100,00</b>	<b>143.215</b>	<b>100,00</b>	<b>352.968</b>	<b>100,00</b>
Agricultura i ramaderia	0	0,00	0	0,00	0	0,00
Energia i aigua	0	0,00	0	0,00	0	0,00
<b>Sectors industrials</b>	<b>209.753</b>	<b>72,68</b>	<b>143.215</b>	<b>81,24</b>	<b>352.968</b>	<b>75,92</b>
Construcció	60.463	20,95	21.198	12,02	81.661	17,57
Comerç i reparacions	14.095	4,88	11.881	6,74	25.976	5,59
Altres servícis	4.300	1,49	0	0,00	4.300	0,92
<b>TOTAL</b>	<b>288.611</b>	<b>100,00</b>	<b>176.294</b>	<b>100,00</b>	<b>464.905</b>	<b>100,00</b>

**L'HORTA. ALS SECTORS ECONÒMICS.**

Quart

Trimestre 1991

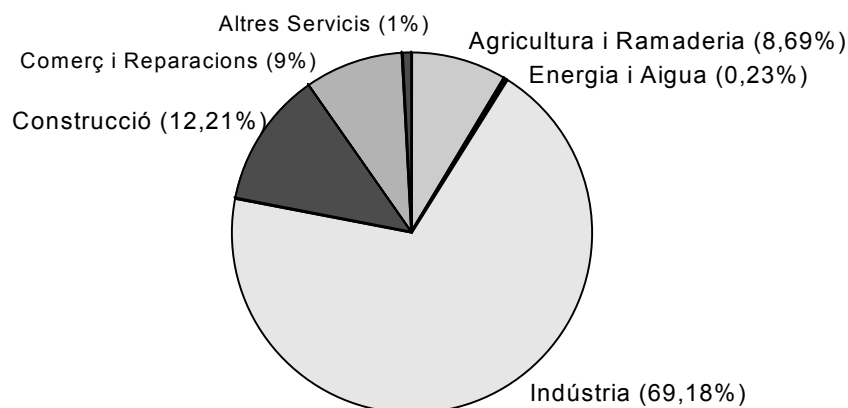
**5. Distribució sectorial. L'Horta. Quart trimestre 1991**

5. Distribución sectorial. L'Horta. Cuarto trimestre 1991

	Noves Indústries		Ampliacions		Total	
	Inversió	%	Inversió	%	Inversió	%
Producció metalls	21.162	2,00	300	0,06	21.462	1,39
Extracció minerals no metàl.lics	0	0,00	0	0,00	0	0,00
Fabricació materials construcció	25.209	2,38	1.295	0,27	26.504	1,72
Indústria de la pedra natural	0	0,00	0	0,00	0	0,00
Vidre i ceràmica	147.875	13,94	4.700	0,98	152.575	9,91
Indústria química	1.370	0,13	22.280	4,65	23.650	1,54
Fabricació productes metàl.lics	101.759	9,59	100.198	20,91	201.957	13,11
Construcció maquinària	39.325	3,71	87.469	18,25	126.794	8,23
Construcció material elèctric	14.003	1,32	19.362	4,04	33.365	2,17
Construcció material transport	8.667	0,82	7.720	1,61	16.387	1,06
Instruments de precisió i òptica	0	0,00	0	0,00	0	0,00
Alimentació	14.705	1,39	80	0,02	14.785	0,96
Begudes i tabac	0	0,00	0	0,00	0	0,00
Indústria tèxtil	48.955	4,62	100	0,02	49.055	3,19
Cuiro	4.640	0,44	2.300	0,48	6.940	0,45
Calcer	0	0,00	0	0,00	0	0,00
Confecció tèxtil	51.488	4,85	0	0,00	51.488	3,34
Fusta	59.343	5,59	38.856	8,11	98.199	6,38
Mobles de fusta	78.002	7,35	21.076	4,40	99.078	6,43
Paper	207.719	19,58	0	0,00	207.719	13,49
Arts gràfiques i edició	151.441	14,28	37.600	7,84	189.041	12,28
Cautxú i plàstic	79.323	7,48	135.965	28,37	215.288	13,98
Joieria i bijuteria	2.236	0,21	0	0,00	2.236	0,15
Joguets	0	0,00	0	0,00	0	0,00
Indústries manufactureres diverses	3.500	0,33	0	0,00	3.500	0,23
<b>Total sectors industrials</b>	<b>1.060.722</b>	<b>100,00</b>	<b>479.301</b>	<b>100,00</b>	<b>1.540.023</b>	<b>100,00</b>
Agricultura i ramaderia	193.331	12,53	0	0,00	193.331	8,69
Energia i aigua	950	0,06	4.125	0,60	5.075	0,23
<b>Sectors industrials</b>	<b>1.060.722</b>	<b>68,74</b>	<b>479.301</b>	<b>70,20</b>	<b>1.540.023</b>	<b>69,18</b>
Construcció	103.879	6,70	167.879	24,59	271.758	12,21
Comerç i reparacions	165.111	10,70	31.479	4,61	196.590	8,83
Altres servicis	19.204	1,24	0	0,00	19.204	0,86
<b>TOTAL</b>	<b>1.543.197</b>	<b>100,00</b>	<b>682.784</b>	<b>100,00</b>	<b>2.225.981</b>	<b>100,00</b>

## II. Demanda turística.1991- 92

### II. Demanda turística.1991- 92

#### 1. Pernoctacions

##### 1. Pernoctaciones

	Nacionals			Estrangers			TOTAL
	Hotels	Hostals	Total	Hotels	Hostals	Total	
Agost	26.441	7.364	33.805	10.284	6.174	16.458	50.264
Setembre	48.361	14.677	36.068	10.291	3.741	14.032	77.070
Octubre	50.097	7.841	57.938	10.644	3.606	11.250	72.180
Novembre	49.618	11.161	60.779	10.267	2.362	12.629	73.408
Desembre	33.138	8.725	41.863	5.416	2.562	7.978	49.841
Gener	44.571	9.573	54.144	8.925	2.858	11.783	65.927

#### 2. Grau d'ocupació

##### 2. Grado de ocupación

						Hotels		Hostals			Total
	*****	****	***	**	*	Total	***	**	*	Total	
Agost	36,7	26,9	22,2	51,3	17,8	25,5	17,0	18,7	49,4	29,9	26,6
Setembre	48,5	51,1	39,9	32,7	18,4	41,3	41,9	54,6	32,9	45,6	41,5
Octubre	41,5	45,2	39,0	36,7	17,5	39,0	14,4	19,8	33,8	25,4	35,9
Novembre	28,7	49,6	38,3	40,7	21,1	40,5	30,6	24,6	37,3	31,3	38,4
Desembre	27,1	29,9	24,5	38,9	11,4	25,6	11,5	27,6	29,1	25,6	25,6
Gener	32,7	42,0	32,6	32,4	21,9	34,6	15,0	25,2	37,1	28,8	33,3

#### 3. Pernoctacions d'estrangers per nacionalitats

##### 3. Pernoctaciones de extranjeros por nacionalidades

	Total	Alemanya	Benelux	Escandinàvia	França	Itàlia	G. Bretanya	Altres
Agost	16.458	1.587	448	118	3.241	6.739	1.048	3.277
Setembre	14.034	1.055	419	156	2.894	3.060	1.312	5.138
Octubre	11.250	1.348	521	2.046	2.604	1.622	1.434	4.675
Novembre	12.628	1.746	515	251	1.683	1.959	1.518	4.956
Desembre	7.976	596	340	357	946	950	722	4.065
Gener	11.784	810	664	197	1.226	1.792	928	6.167

Nota: Les dades corresponen a la zona turística 3 de la Comunitat Valenciana, la qual inclou els municipis següents: València (excloent-hi El Saler i El Perellonet) i Manises. (-) Inexistència d'establiments oberts

Font: Conselleria d'Indústria, Comerç i Turisme. Generalitat Valenciana

### GRAU D'OCUPACIÓ HOTELERA

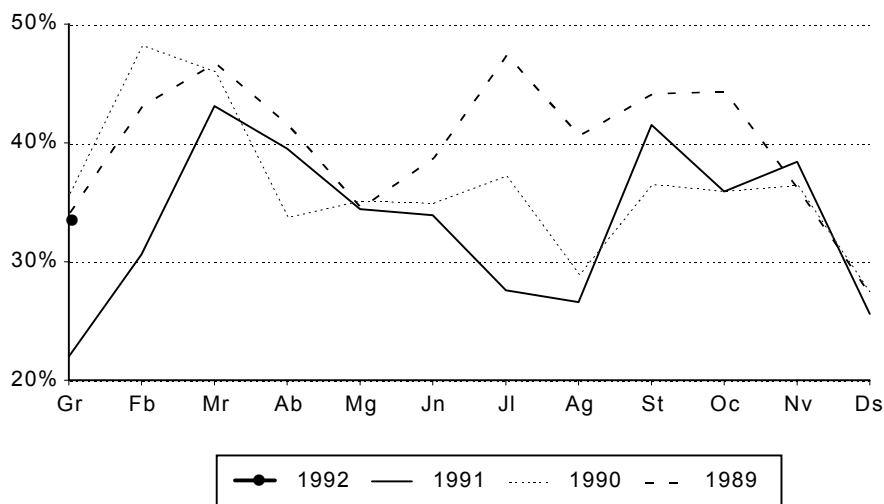

**III. Observacions meteorològiques. 1991-92**  
*III. Observaciones meteorológicas. 1991-92*

	Precipitació		Insolació		%Humitat	Pressió	Dies segons nubositat		
	l/m2	dies	hores	%	relativa	Hpa.	clars	núvols	coberts
Juliol	9,9	6	317,4	69	66	760,7	10	19	2
Agost	29,6	5	299,0	70	72	761,3	10	20	1
Setembre	53,1	9	261,2	70	70	760,9	9	19	2
Octubre	103,8	10	205,2	59	66	760,9	7	19	5
Novembre	21,0	3	189,0	63	64	763,1	8	19	3
Desembre	148,0	12	107,5	37	37	768,9	14	11	6
Gener	11,0	10	149,5	50	72	768,6	5	19	7
Febrer	61,6	9	185,0	59	72	769,3	10	14	5
Març	6,5	10	210,4	57	65	764,4	8	17	6

	Vent		Temperatura en grau centígrads				
	Velocitat	Direcció	Màxima		Mínima		Temperatura mitjana
	màxima Km/h		absoluta	mitjana	absoluta	mitjana	
Juliol	49	SE	36,0	30,0	20,3	20,8	25,4
Agost	66	ESE/SE	36,7	31,0	17,6	22,0	26,5
Setembre	52	W	32,2	27,5	14,0	19,8	23,7
Octubre	44	W	26,0	22,2	9,0	13,2	17,7
Novembre	63	W	27,2	19,6	3,0	9,8	14,7
Desembre	44	NNE	23,0	15,4	3,2	8,1	11,8
Gener	58	W	18,3	13,6	2,2	5,1	9,4
Febrer	59	SE	23,3	15,9	2,6	5,7	10,8
Març	79	W	26,8	18,2	5,0	9,1	13,7

Font: Centre Meteorològic Zonal de València

**TEMPERATURA MITJANA MENSUAL**

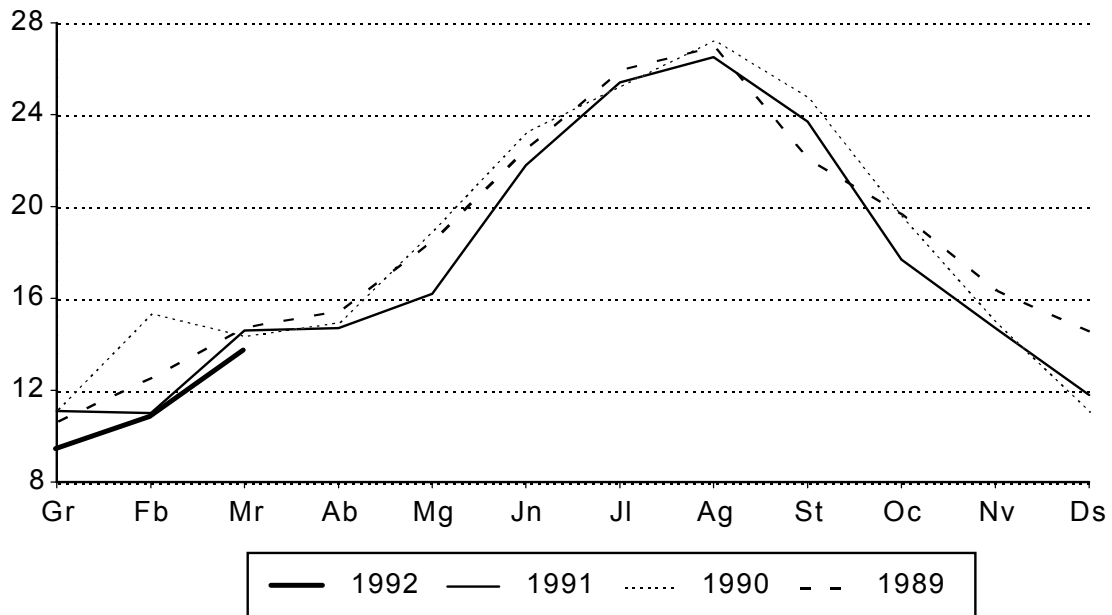



**IV. Contaminació atmosfèrica. Mitjana setmanal. 1992****IV. Contaminación atmosférica. Media semanal. 1992****1. Diòxid de sofre segons estacions de mostreig.****1. Dióxido de azufre por estaciones de muestreo.**

	1	2	3	4	5	6	7	8	9	10	11	12	13	14	15
30/12 a 05/1	-	-	-	21	17	-	-	43	-	46	40	-	-	-	-
06/1 a 12/1	-	60	54	44	40	-	-	38	-	46	51	74	-	34	-
13/1 a 19/1	-	56	47	46	59	-	49	0	-	53	39	68	-	41	34
20/1 a 26/1	-	45	43	45	59	-	47	47	39	52	47	86	-	30	52
27/1 a 02/2	42	43	51	49	68	-	-	76	42	61	43	58	-	35	126
03/2 a 09/2	49	51	47	64	45	-	-	53	46	84	30	75	-	42	50
10/2 a 16/2	48	50	42	-	51	-	-	63	38	77	70	52	-	63	41
17/2 a 23/2	27	34	47	-	42	-	-	43	27	46	55	33	-	35	66
24/2 a 01/3	32	39	41	-	36	-	-	49	24	57	63	41	-	33	43
02/3 a 08/3	11	14	15	-	17	-	-	46	19	45	43	31	-	13	112
09/3 a 15/3	40	41	50	-	48	-	-	42	32	54	69	42	-	39	59
16/3 a 22/3	-	-	-	30	30	-	-	18	-	42	28	-	-	-	-
23/3 a 29/3	25	34	31	25	31	-	-	20	29	36	33	31	-	28	49
30/3 a 05/4	-	29	-	28	40	-	-	21	35	31	27	42	-	25	-

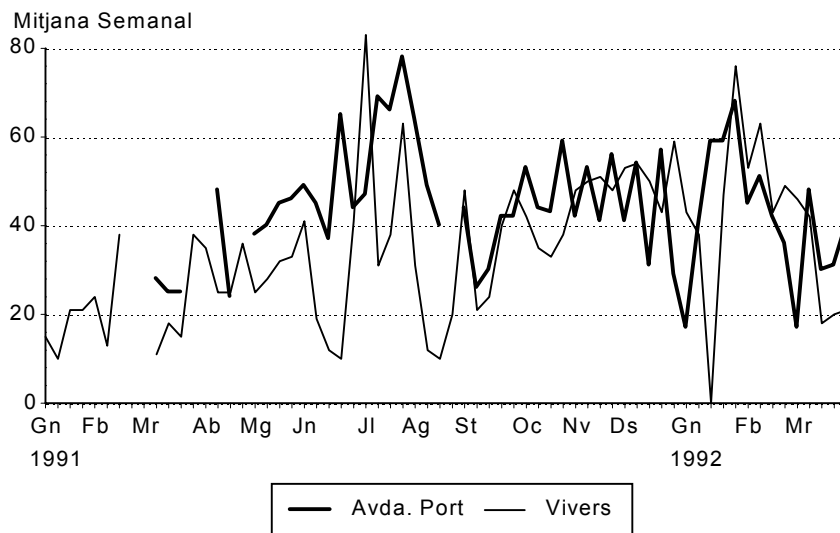
**CONTAMINACIÓ ATMOSFÈRICA. DIÒXID DE SOFRE****2. Fum segons estacions de mostreig.****2. Humo por estaciones de muestreo.**

	1	2	3	4	5	6	7	8	9	10	11	12	13	14	15
30/12 a 05/1	-	-	-	93	113	-	-	29	-	100	64	-	-	-	-
06/1 a 12/1	-	76	74	97	150	-	-	49	-	115	83	187	-	90	-
13/1 a 19/1	-	62	60	136	167	-	65	44	-	87	80	155	-	69	37
20/1 a 26/1	-	55	37	59	109	-	64	19	78	99	59	105	-	44	22
27/1 a 02/2	35	39	14	75	112	-	-	7	42	76	26	95	-	24	16
03/2 a 09/2	123	130	86	142	214	-	-	78	163	177	98	213	-	123	47
10/2 a 16/2	86	63	40	-	154	-	-	34	99	126	70	130	-	94	25
17/2 a 23/2	23	25	9	-	70	-	-	11	30	46	23	68	-	14	7
24/2 a 01/3	75	64	39	-	138	-	-	32	85	118	74	122	-	65	27
02/3 a 08/3	27	35	23	-	78	-	-	12	41	57	31	75	-	23	16
09/3 a 15/3	57	51	42	-	101	-	-	25	81	87	53	94	-	48	31
16/3 a 22/3	-	-	-	117	106	-	-	23	-	85	56	-	-	-	-
23/3 a 29/3	23	25	14	60	81	-	-	11	37	60	33	54	-	16	16
30/3 a 05/4	-	12	-	49	62	-	-	8	23	56	22	44	-	13	-

Nota: Diòxid de sofre i Fums en Micrograms/m3. (-) Dades insuficients.

Font: Laboratori Municipal. Ajuntament de València

SITUACIO DE LES ESTACIONS DE MOSTREIG

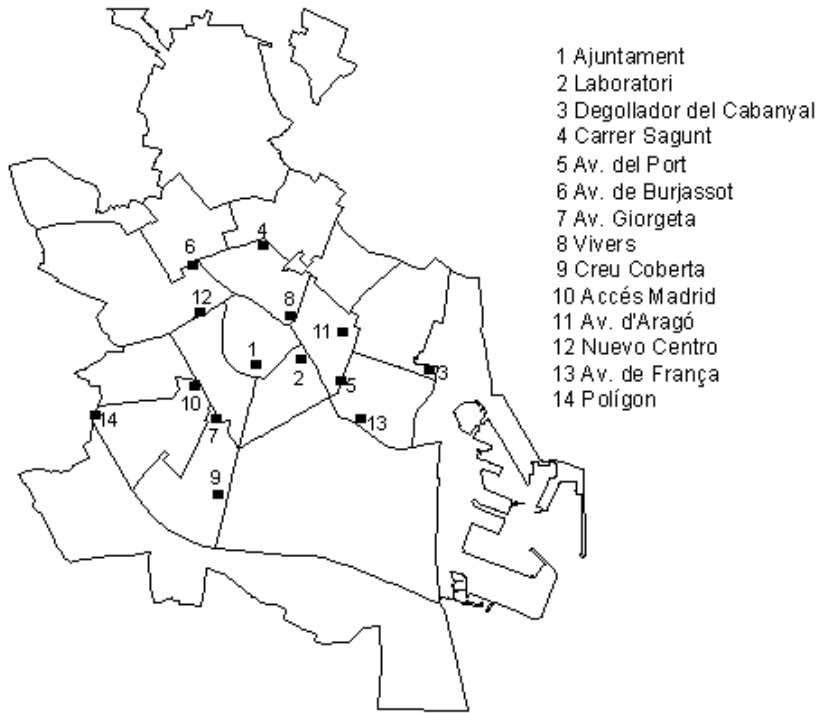

**CONTAMINACIÓ ATMOSFÈRICA. FUM**

Mitjana Semanal

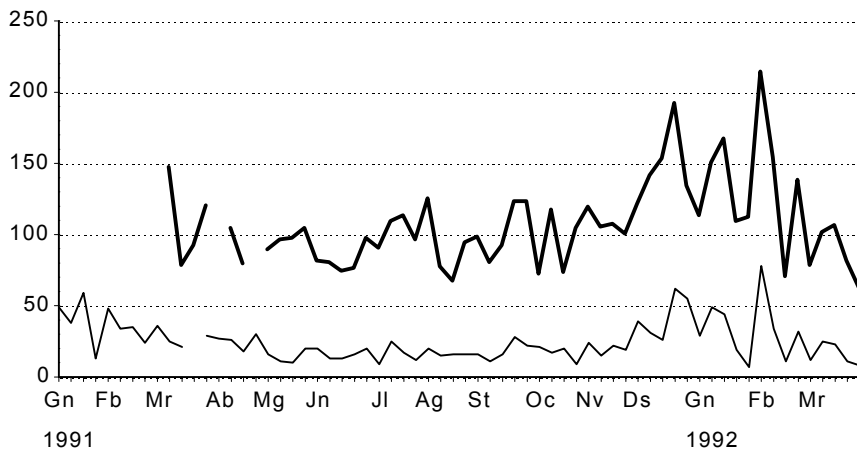

5/ AVDA. PORT:  
Tràfic molt dens

8/ VIVERS:  
Fons ciutat.  
Contaminació base

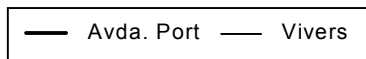

## V. Índex de Preus de Consum. 1990-91

### V. Índice de Precios de Consumo. 1990-91

#### 1. Evolució mensual de l'I.P.C.

##### 1. Evolución mensual del I.P.C.

	Índex general València ciutat	% Variació mes anterior	% Variació mateix mes any anterior	Índex Comunitat Valenciana	% Variació mes anterior	Índex Conjunt Nacional	% Variació mes anterior
Setembre - 90	172,6	1,3	6,0	169,3	1,0	166,9	1,1
Octubre - 90	173,4	0,5	6,7	170,6	0,8	168,4	0,9
Novembre - 90	173,8	0,2	6,8	170,7	0,1	168,2	-0,1
Desembre - 90	174,4	0,3	6,4	170,8	0,1	168,6	0,2
Gener - 91	175,7	0,7	6,6	172,2	0,8	170,6	1,2
Febrer - 91	176,3	0,3	6,7	172,8	0,3	170,4	-0,1
Març - 91	177,4	0,6	7,1	173,3	0,3	170,9	0,3
Abril - 91	177,8	0,2	6,4	174,0	0,4	171,3	0,2
Maig - 91	178,6	0,4	6,7	174,9	0,5	171,8	0,3
Juny - 91	179,5	0,5	6,6	175,4	0,3	172,3	0,3

Base 1983 = 100

Font: Instituto Nacional de Estadística

### ÍNDEX DE PREUS DE CONSUM

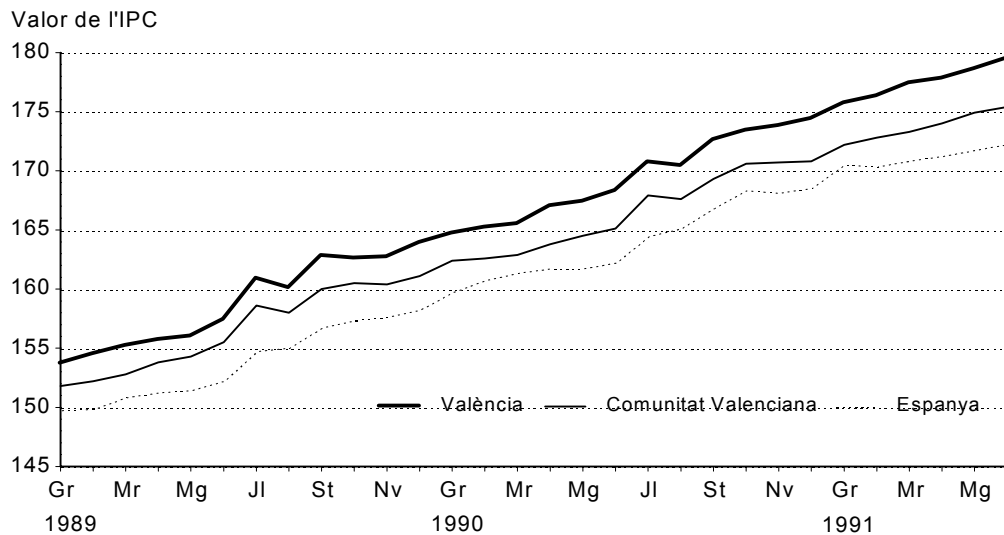

### INFLACIÓ ACUMULADA DURANT UN ANY

#### Ciutat de València

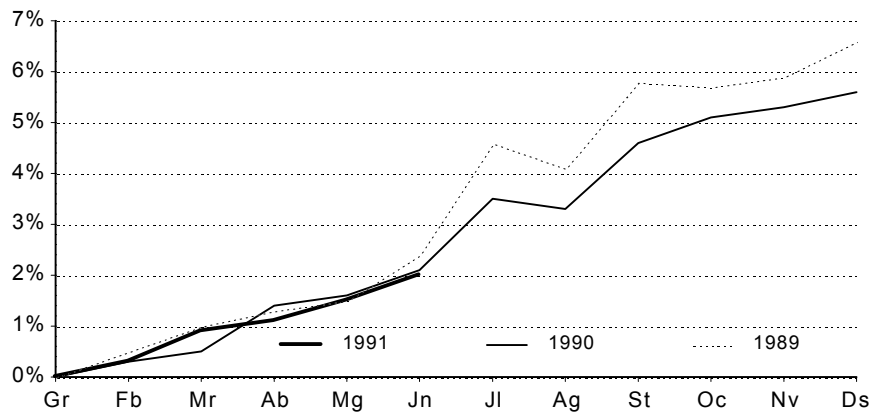

**VI. Banc de Dades S.A.L.E.R.**

VI. Banco de Datos S.A.L.E.R.

**1. Informació existent al Banc de Dades a 30 de Març de 1992**

1. Información existente en el Banco de Datos a 30 de Marzo de 1992

Temes	Temps	València	Districtes	Barris	Seccions	L'Horta
<b>CARACTERÍSTIQUES FÍSQUES</b>						
Observacions Meteorològiques	1980-1987	X				
<b>DEMOGRAFIA</b>						
Evolució de la Població	1857-1965	X				X
Evolució de la Població	1970-1986	X	X	X	X	X
Situació de Residència	1970-1986	X	X	X	X	X
Característiques de la Població	1981	X	X	X	X	X
Característiques de la Població	1986	X	X	X	X	
Moviment Natural de la Població (INE)	1976-1985	X				X
MNP (Registre Municipal)	1981-1990	X	X	X	X	
Moviment Migratori (Registre Municipal)	1981-1990	X	X	X	X	
<b>TRÀNSIT I TRANSPORT</b>						
Cens de Vehicles	1981-1990	X	X	X	X	X
<b>EDIFICIS I VIVENDES</b>						
Cens de Vivendes	1981	X	X			X
Evolució de l'Edificació	1981-1987	X	X	X	X	
<b>SANITAT</b>						
Morbilitat	1980-1987	X	X			
Carnets Seguretat Social	1984-1987	X				
<b>ACTIVITAT ECONÒMICA</b>						
Aprofitament Agrícola Superfície	1968-1987	X				
Cens Agrari	1982	X				X
Inversió Industrial	1983-1986	X				X
Inversió Industrial	1988-1990	X				
Oficines Bancàries	1985, 1988 i 1990	X				X
Cens de Locals	1980	X	X			X
Desocupació Enregistrada (INEM)	1983-1991	X				X
Llicència Fiscal	1987-1990	X	X	X	X	
<b>CONSUM I PREUS</b>						
Evolució de l'IPC	1983-1987	X				
Consum d'Energia Elèctrica	1984-1990	X				X
Consum d'Aigua	1983-1987	X				
Instal·lacions Telefòniques	1983-1990	X				X
<b>CONSULTES ELECTORALS</b>						
Referèndum	1978	X				X
Eleccions Municipals	1979 i 1983	X	X	X	X	X
Eleccions Municipals	1987	X	X	X	X	
Eleccions Autonòmiques	1983	X	X	X	X	
Eleccions Autonòmiques	1987	X	X	X	X	X
Eleccions Generals	1977 i 1979	X				X
Eleccions Generals	1982	X	X	X	X	
Eleccions Generals	1986 i 1989	X	X	X	X	X
Eleccions Europees	1987 i 1989	X	X	X	X	X
<b>RECURSOS MUNICIPALS</b>						
Pressupost Ordinari. Capítols	1981-1983	X				
Pressupost Ordinari. Capítols	1984-1989	X				X