

**Quart Trimestre 1991**

I. INVERSIÓ INDUSTRIAL	
Tercer trimestre 1991.....	1
II. DEMANDA TURÍSTICA	
Maig 1991 - Octubre 1992 .....	5
III. OBSERVACIONS METEOROLÒGIQUES	
Quart trimestre 1991 .....	6
IV. CONTAMINACIÓ ATMOSFÈRICA	
Quart trimestre 1991 .....	7
V. ÍNDEX DE PREUS DE CONSUM	
Primer trimestre 1991 .....	9
VI. BANC DE DADES S.A.L.E.R.	
Quart trimestre 1991 .....	10

**ANNEX:**

<b>CENS DE VEHICLES DE 1990. ....</b>	<b>11</b>
---------------------------------------	-----------



## I. Inversió Industrial. 1991

### I. Inversión Industrial. 1991

#### 1. Evolució trimestral de la inversió. 1984-1991

##### 1. Evolución trimestral de la inversión. 1984-1991

Període		A:València	B:L'Horta	A/B %	C:Comunitat Valenciana	B/C %
1984		1.620.108	5.103.406	32	35.086.710	15
1985		932.052	5.119.712	18	24.891.289	21
1986		1.829.240	6.656.123	28	33.070.327	20
1987		1.978.905	14.389.697	14	43.486.583	33
1988		2.986.991	12.608.765	19	70.859.693	18
1989	1 Trimestre	506.769	1.898.959	27	12.546.934	15
	2 Trimestre	882.536	4.881.333	18	16.071.672	30
	3 Trimestre	393.580	2.397.928	16	10.214.847	24
	4 Trimestre	506.102	2.593.870	20	14.943.299	17
	Total	2.288.987	11.772.090	19	53.776.752	22
1990	1 Trimestre	623.243	2.282.069	27	10.051.214	23
	2 Trimestre	601.830	2.378.107	25	13.776.617	17
	3 Trimestre	772.222	2.765.753	28	16.437.914	17
	4 Trimestre	1.396.071	3.731.436	37	14.077.055	27
	Total	3.393.366	11.157.365	30	54.342.800	21
1991	1 Trimestre	266.988	3.227.712	8	33.536.187	21
	2 Trimestre	938.196	4.232.443	22	17.421.260	24
	3 Trimestre	184.804	4.044.050	5		

Nota: Xifres Provisionals. Dades en milers de pessetes.

Font: Conselleria d'Indústria, Comerç i Turisme. Generalitat Valenciana

### INVERSIÓ INDUSTRIAL

#### Evolució Trimestral

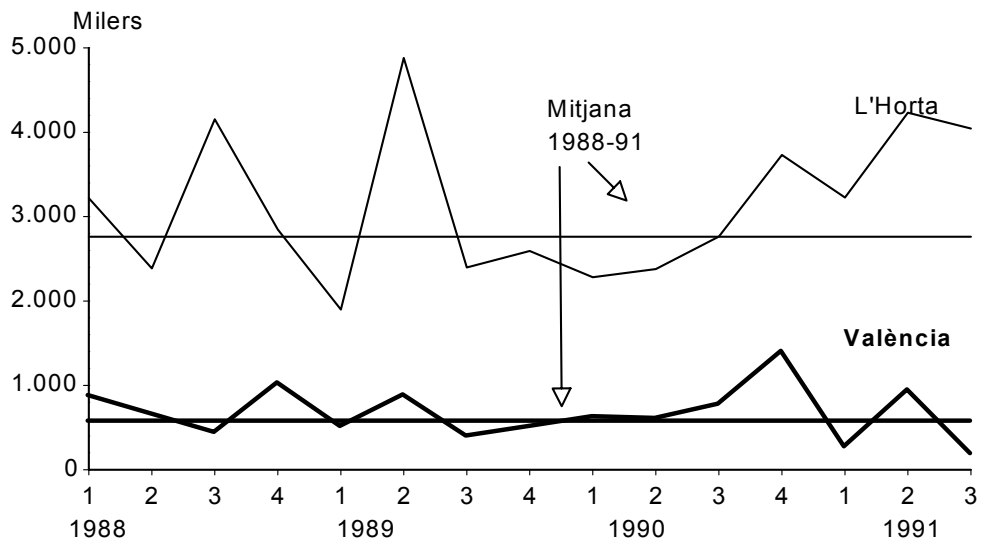

**2. Distribució territorial. Tercer trimestre 1991***2. Distribución territorial. Tercer trimestre 1991*

	A:València	%	B:L'Horta	%	A/B %
<b>NOVES INDÚSTRIES</b>					
Nombre d'empreses	61	70,93	175	66,79	34,86
Inversió (milers ptes.)	147.394	79,76	1.763.761	43,61	8,36
Llocs de treball	320	99,38	1.162	257,65	27,54
Potència instal.lada (Kw)	2.808	93,01	7.435	39,99	37,77
<b>AMPLIACIONS</b>					
Nombre d'empreses	25	29,07	87	33,21	28,74
Inversió (milers ptes.)	37.410	20,24	2.280.289	56,39	1,64
Llocs de treball	2	0,62	-711	-157,65	-0,28
Potència instal.lada (Kw)	211	6,99	11.155	60,01	1,89
<b>INVERSIÓ TOTAL</b>					
Nombre d'empreses	86	100	262	100	32,82
Inversió (milers ptes.)	184.804	100	4.044.050	100	71,40
Llocs de treball	322	100	451	100	71,24
Potència instal.lada (Kw)	3.019	100	18.590	100	16,54

**3. Destinació final de la inversió. Tercer trimestre 1991***3. Destino final de la inversión. Tercer trimestre 1991*

	València			L'Horta		
	Inversió	%	%	Inversió	%	%
<b>NOVES INDÚSTRIES</b>	147.394	100,00	79,76	1.763.761	100	43,61
Maquinària nacional	122.112	82,85		881.733	49,99	
Maquinària importada	5.712	3,88		145.963	8,28	
Terrenys, edificis-construccions	8.340	5,66		328.677	18,64	
Altres inversions d'equip	11.230	7,62		407.388	23,10	
<b>AMPLIACIONS</b>	37.410	100,0	20,24	2.280.289	100,00	56,39
Maquinària nacional	24.868	66,47		762.897	33,46	
Maquinària importada	3.982	10,64		1.256.067	55,08	
Terrenys, edificis-construccions	5.600	14,97		230.285	10,10	
Altres inversions d'equip	2.960	7,91		31.040	1,36	
<b>INVERSIÓ TOTAL</b>	184.804		100,00	4.044.050		100
Maquinària nacional	146.980	79,53		1.644.630	40,67	
Maquinària importada	9.694	5,25		1.402.030	34,67	
Terrenys, edificis-construccions	13.940	7,54		558.962	13,82	

**VALÈNCIA. INVERSIÓ ALS SECTORS ECONÒMICS.**

Tercer Trimestre 1991

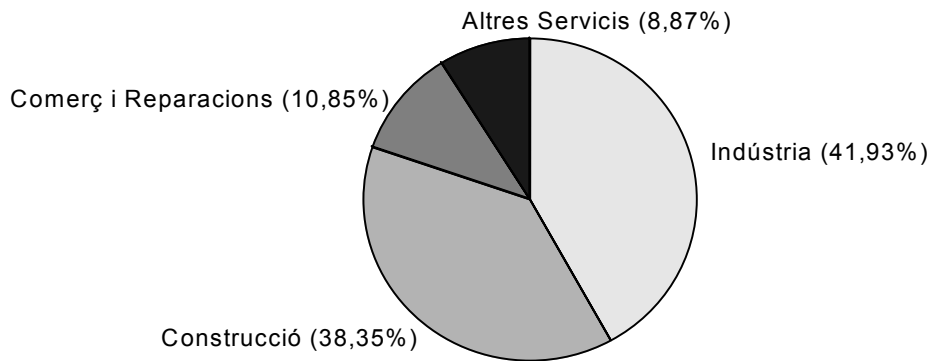
**4. Distribució sectorial. València. Tercer trimestre 1991**

4. Distribución sectorial. Valencia. Tercer trimestre 1991

	Noves Indústries		Ampliacions		Total	
	Inversió	%	Inversió	%	Inversió	%
Producció metalls	0	0,00	0	0,00	0	0,00
Extracció minerals no metàl.lics	0	0,00	0	0,00	0	0,00
Fabricació materials construcció	0	0,00	0	0,00	0	0,00
Indústria de la pedra natural	0	0,00	0	0,00	0	0,00
Vidre i ceràmica	0	0,00	0	0,00	0	0,00
Indústria química	750	1,17	0	0,00	750	0,97
Fabricació productes metàl.lics	14.551	22,76	6.282	46,31	20.833	26,89
Construcció maquinària	0	0,00	0	0,00	0	0,00
Construcció material elèctric	389	0,61	2.291	16,89	2.680	3,46
Construcció material transport	0	0,00	3.470	25,58	3.470	4,48
Instruments de precisió i òptica	6.755	10,57	0	0,00	6.755	8,72
Alimentació	5.845	9,14	0	0,00	5.845	7,54
Begudes i tabac	0	0,00	0	0,00	0	0,00
Indústria tèxtil	0	0,00	0	0,00	0	0,00
Cuiro	1.553	2,43	0	0,00	1.553	2,00
Calcer	0	0,00	0	0,00	0	0,00
Confecció tèxtil	4.870	7,62	0	0,00	4.870	6,28
Fusta	1.136	1,78	1.114	8,21	2.250	2,90
Mobles de fusta	4.569	7,15	0	0,00	4.569	5,90
Paper	2.534	3,96	0	0,00	2.534	3,27
Arts gràfiques i edició	1.700	2,66	190	1,40	1.890	2,44
Cautxú i plàstic	14.148	22,13	219	1,61	14.367	18,54
Joieria i bijuteria	1.773	2,77	0	0,00	1.773	2,29
Joguets	3.350	5,24	0	0,00	3.350	4,32
Indústries manufactureres diverses	0	0,00	0	0,00	0	0,00
<b>Total sectors industrials</b>	<b>63.923</b>	<b>100,00</b>	<b>13.566</b>	<b>100,00</b>	<b>77.489</b>	<b>100,00</b>
Agricultura i ramaderia	0	0,00	0	0,00	0	0,00
Energia i aigua	0	0,00	0	0,00	0	0,00
<b>Sectors industrials</b>	<b>63.923</b>	<b>43,37</b>	<b>13.566</b>	<b>36,26</b>	<b>77.489</b>	<b>41,93</b>
<b>Construcció</b>	<b>57.739</b>	<b>39,17</b>	<b>13.131</b>	<b>35,10</b>	<b>70.870</b>	<b>38,35</b>
<b>Comerç i reparacions</b>	<b>13.332</b>	<b>9,05</b>	<b>6.713</b>	<b>17,94</b>	<b>20.045</b>	<b>10,85</b>
<b>Altres servicis</b>	<b>12.400</b>	<b>8,41</b>	<b>4.000</b>	<b>10,69</b>	<b>16.400</b>	<b>8,87</b>
<b>TOTAL</b>	<b>147.394</b>	<b>100,00</b>	<b>37.410</b>	<b>100,00</b>	<b>184.804</b>	<b>100,00</b>

**L'HORTA. ALS SECTORS ECONÒMICS.**

Tercer Trimestre 1992

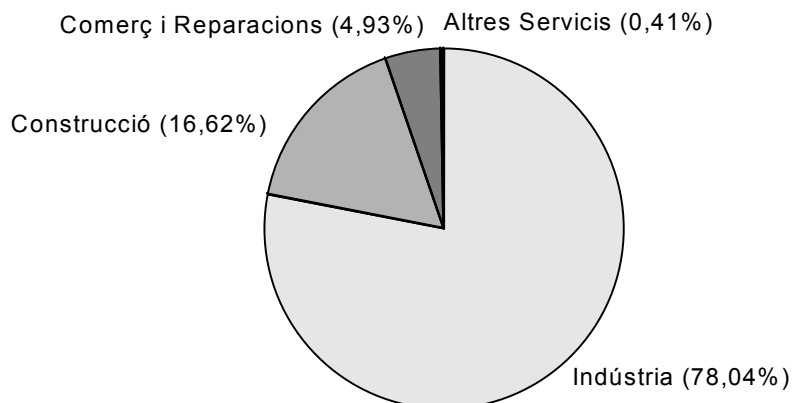
**5. Distribució sectorial. L'Horta. Tercer trimestre 1991**

5. Distribución sectorial. L'Horta. Tercer trimestre 1991

	Noves Indústries		Ampliacions		Total	
	Inversió	%	Inversió	%	Inversió	%
Producció metalls	1.930	0,20	180.000	8,24	181.930	5,76
Extracció minerals no metàl.lics	0	0,00	1.220	0,06	1.220	0,04
Fabricació materials construcció	0	0,00	0	0,00	0	0,00
Indústria de la pedra natural	10.895	1,12	0	0,00	10.895	0,35
Vidre i ceràmica	6.484	0,67	30	0,00	6.514	0,21
Indústria química	4.180	0,43	1.395	0,06	5.573	0,18
Fabricació productes metàl.lics	155.186	15,98	65.111	2,98	220.297	6,98
Construcció maquinària	0	0,00	18.880	0,86	18.880	0,60
Construcció material elèctric	21.291	2,19	29.041	1,33	50.332	1,59
Construcció material transport	0	0,00	1.495.434	68,45	1.495.434	47,39
Instruments de precisió i òptica	9.370	0,96	81.750	3,74	91.120	2,89
Alimentació	5.845	0,60	3.436	0,16	9.281	0,29
Begudes i tabac	0	0,00	0	0,00	0	0,00
Indústria tèxtil	2.450	0,25	0	0,00	2.450	0,08
Cuiro	56.587	5,83	14.120	0,65	70.407	2,24
Calcer	0	0,00	0	0,00	0	0,00
Confecció tèxtil	5.620	0,58	1.185	0,05	6.805	0,22
Fusta	137.222	14,13	3.090	0,14	140.312	4,45
Mobles de fusta	61.521	6,34	51.902	2,38	113.423	3,59
Paper	19.914	2,05	0	0,00	19.914	0,63
Arts gràfiques i edició	38.324	3,95	46.033	2,11	84.357	2,67
Cautxú i plàstic	427.498	44,03	184.733	8,46	612.231	19,40
Joieria i bijuteria	3.327	0,34	7.429	0,34	10.756	0,34
Joguets	350	0,35	0	0,00	3.350	0,11
Indústries manufactureres diverses	0	0,00	0	0,00	0	0,00
<b>Total sectors industrials</b>	<b>970</b>	<b>100,00</b>	<b>2.184.787</b>	<b>100,00</b>	<b>3.155.781</b>	<b>100,00</b>
Agricultura i ramaderia	0	0,00	0	0,00	0	0,00
Energia i aigua	0	0,00	0	0,00	0	0,00
<b>Sectors industrials</b>	<b>970.994</b>	<b>55,05</b>	<b>2.184.787</b>	<b>95,81</b>	<b>3.155.781</b>	<b>78,04</b>
Construcció	627.910	35,60	44.395	1,95	672.305	16,62
Comerç i reparacions	152.457	8,64	47.107	2,07	199.564	4,93
Altres servicis	12.400	0,70	4.000	0,18	16.400	0,41
<b>TOTAL</b>	<b>1.763.761</b>	<b>100,00</b>	<b>2.280.289</b>	<b>100,00</b>	<b>4.044.050</b>	<b>100,00</b>

## II. Demanda turística.1991

### II. Demanda turística.1991

#### 1. Pernotacions

##### 1. Pernotaciones

	Nacionals			Estrangers			TOTAL
	Hotels	Hostals	Total	Hotels	Hostals	Total	
Maig	43.534	9.414	52.948	10.906	2.255	13.161	66.109
Juny	42.166	9.110	51.276	9.860	2.014	11.874	63.150
Juliol	32.261	7.734	39.995	10.173	2.837	13.010	53.005
Agost	26.441	7.364	33.805	10.284	6.174	16.458	50.264
Setembre	48.361	14.677	36.068	10.291	3.741	14.032	77.070
Octubre	50.097	7.841	57.938	10.644	3.606	11.250	72.180

#### 2. Grau d'ocupació

##### 2. Grado de ocupación

	Hotels					Hostals					
	*****	****	***	**	*	Total	***	**	*	Total	Total
Maig	23,5	48,8	34,8	29,5	17,8	37,1	32,2	21,9	26,6	25,6	34,4
Juny	33,5	46,1	33,9	33,7	20,1	36,7	16,6	26,5	26,6	25,0	33,9
Juliol	22,4	40,1	23,6	34,2	16,8	28,9	16,8	18,2	30,5	23,4	27,6
Agost	36,7	26,9	22,2	51,3	17,8	25,5	17,0	18,7	49,4	29,9	26,6
Setembre	48,5	51,1	39,9	32,7	18,4	41,3	41,9	54,6	32,9	45,6	41,5
Octubre	41,5	45,2	39,0	36,7	17,5	39,0	14,4	19,8	33,8	25,4	35,9

#### 3. Pernotacions d'estrangers per nacionalitats

##### 3. Pernotaciones de extranjeros por nacionalidades

	Total	Alemanya	Benelux	Escandinàvia	França	Itàlia	G. Bretanya	Altres
Maig	12.432	1.347	393	831	2.197	1.977	876	4.811
Juny	11.876	922	601	314	2.293	2.190	889	4.667
Juliol	13.004	1.503	521	373	2.118	2.032	1.702	4.760
Agost	16.458	1.587	448	118	3.241	6.739	1.048	3.277
Setembre	14.034	1.055	419	156	2.894	3.060	1.312	5.138
Octubre	11.250	1.348	521	2.046	2.604	1.622	1.434	4.675

Nota: Les dades corresponen a la zona turística 3 de la Comunitat Valenciana, la qual inclou els municipis següents: València (excloent-hi El Saler i El Perellonet) i Manises. (-) Inexistència d'establiments oberts

Font: Conselleria d'Indústria, Comerç i Turisme. Generalitat Valenciana

### GRAU D'OCUPACIÓ HOTELERA

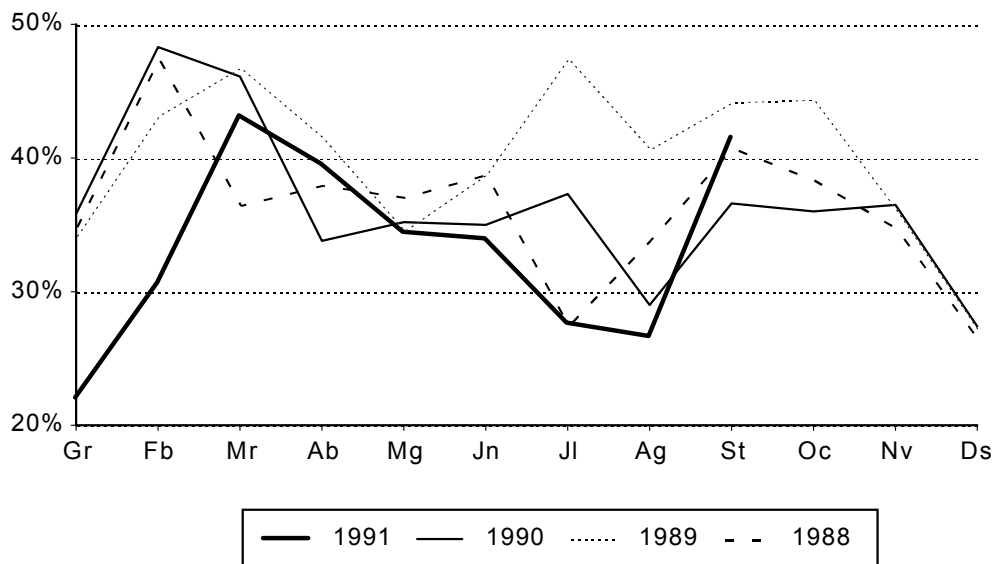

**III. Observacions meteorològiques. 1991***III. Observaciones meteorológicas. 1991*

	Precipitació		Insolació		%Humitat	Pressió	Dies segons nubositat		
	l/m2	dies	hores	%	relativa	Hpa.	clars	núvols	coberts
Abril	37,5	10	254,3	65	65	761,0	5	21	13
Maig	21,3	8	291,4	65	64	762,2	12	15	14
Juny	19,6	7	262,6	58	70	761,6	13	14	3
Juliol	9,9	6	317,4	69	66	760,7	10	19	2
Agost	29,6	5	299,0	70	72	761,3	10	20	1
Setembre	53,1	9	261,2	70	70	760,9	9	19	2
Octubre	103,8	10	205,2	59	66	760,9	7	19	5
Novembre	21,0	3	189,0	63	44	763,1	8	19	3
Desembre	148,0	12	107,5	37	37	768,9	14	11	6

	Vent		Temperatura en grau centígrads					
	Velocitat	Direcció	Màxima		Mínima		Temperatura mitjana	
	màxima Km/h		absoluta	mitjana	absoluta	mitjana		
Abril	76	W	24,5	19,5	5,6	9,8	14,7	
Maig	64	N	27,5	21,3	6,0	11,0	16,2	
Juny	70	WNW	31,7	26,2	14,2	17,4	21,8	
Juliol	49	SE	36,0	30,0	20,3	20,8	25,4	
Agost	66	ESE/SE	36,7	31,0	17,6	22,0	26,5	
Setembre	52	W	32,2	27,5	14,0	19,8	23,7	
Octubre	44	W	26,0	22,2	9,0	13,2	17,7	
Novembre	63	W	27,2	19,6	3,0	9,8	14,7	
Desembre	44	NNE	23,0	15,4	3,2	8,1	11,8	

Font: Centre Meteorològic Zonal de València

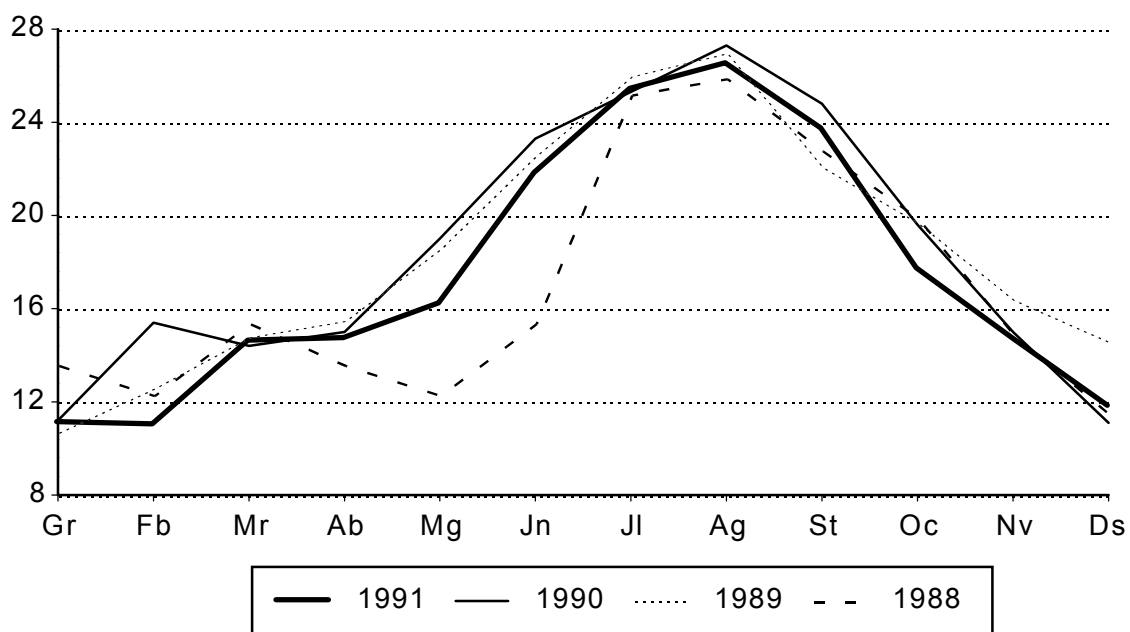
**TEMPERATURA MITJANA MENSUAL**



**IV. Contaminació atmosfèrica. Mitjana setmanal. 1991****IV. Contaminación atmosférica. Media semanal. 1991****1. Diòxid de sofre segons estacions de mostreig.***1. Dióxido de azufre por estaciones de muestreo.*

	1	2	3	4	5	6	7	8	9	10	11	12	13	14	15
30/9 a 06/10	32	37	38	45	53	-	53	42	80	43	42	54	-	48	54
07/10 a 13/10	-	24	33	33	44	-	42	35	35	37	30	42	-	31	39
14/10 a 20/10	30	38	33	25	43	-	35	33	46	43	26	47	-	27	42
21/10 a 27/10	35	43	46	51	59	-	44	38	76	39	34	48	-	49	77
28/20 a 03/11	38	38	42	38	42	-	48	48	55	51	43	52	-	42	40
04/11 a 10/11	32	43	37	40	53	-	49	50	61	53	44	50	-	40	37
11/11 a 17/11	57	43	51	28	41	-	54	51	67	43	43	58	-	53	31
18/11 a 24/11	51	43	42	47	56	-	43	48	60	53	39	51	-	53	31
25/11 a 01/12	41	47	33	33	41	-	42	53	47	31	30	53	-	-	45
02/12 a 08/12	28	59	72	35	54	-	37	54	-	52	75	49	-	33	30
09/12 a 15/12	26	41	43	26	31	-	41	50	61	58	55	53	-	30	38
16/12 a 22/12	37	49	28	43	57	-	61	43	-	56	47	59	-	28	25
23/12 a 29/12	-	-	-	30	29	-	-	59	-	51	40	-	-	-	-

**CONTAMINACIÓ ATMOSFÈRICA. DIÒXID DE SOFRE**

Mitjana Semanal

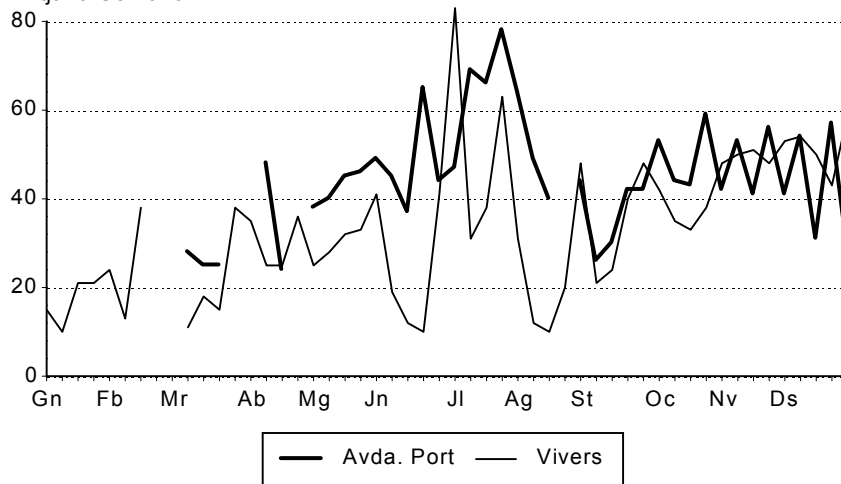
**2. Fum segons estacions de mostreig.***2. Humo por estaciones de muestreo.*

	1	2	3	4	5	6	7	8	9	10	11	12	13	14	15
30/9 a 06/10	42	31	18	66	72	-	59	21	157	87	37	98	-	21	18
07/10 a 13/10	-	32	20	64	117	-	64	17	162	79	46	107	-	31	24
14/10 a 20/10	50	36	26	40	73	-	62	20	143	94	59	98	-	26	23
21/10 a 27/10	32	26	16	56	104	-	33	9	122	57	29	85	-	14	14
28/20 a 03/11	63	43	27	81	119	-	61	24	142	91	56	159	-	28	22
04/11 a 10/11	46	35	21	64	105	-	48	15	139	75	46	78	-	29	19
11/11 a 17/11	74	23	36	76	107	-	70	22	59	74	51	116	-	40	33
18/11 a 24/11	56	26	18	65	100	-	39	19	103	93	55	80	-	-	15
25/11 a 01/12	78	47	44	69	121	-	69	39	113	106	79	126	-	-	27
02/12 a 08/12	51	54	30	79	141	-	66	31	-	123	85	136	-	47	30
09/12 a 15/12	47	45	30	95	153	-	58	26	179	93	66	139	-	30	27
16/12 a 22/12	117	79	70	145	192	-	167	62	-	132	110	207	-	120	43
23/12 a 29/12	-	-	-	100	134	-	-	55	-	97	61	-	-	-	-

Nota: Diòxid de sofre i Fums en Micrograms/m3. (-) Dades insuficients.

Font: Laboratori Municipal. Ajuntament de València

SITUACIO DE LES ESTACIONS DE MOSTREIG

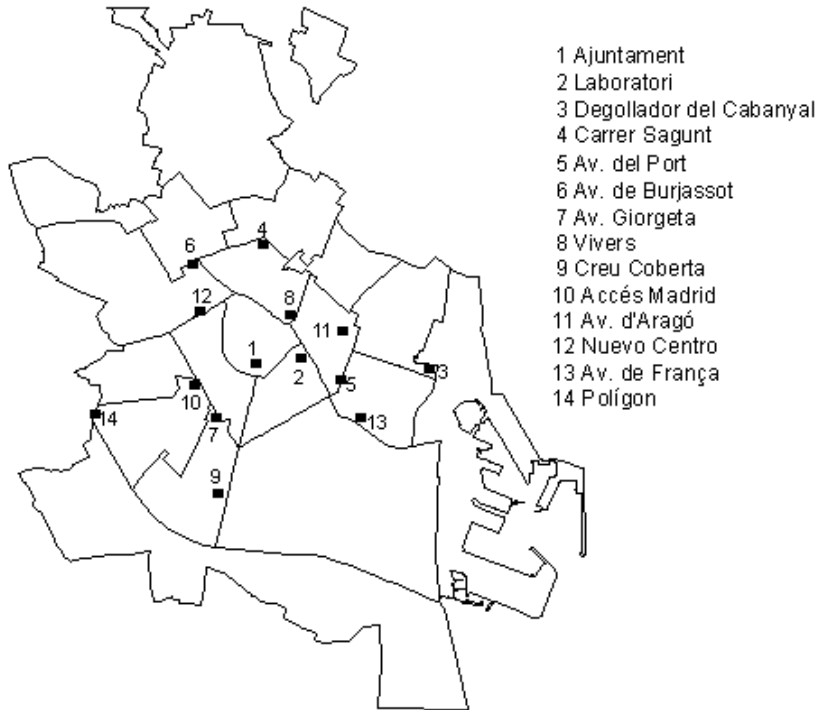

5/ AVDA. PORT:  
 Tràfic molt dens

8/ VIVERS:  
 Fons ciutat.  
 Contaminació base

**CONTAMINACIÓ ATMOSFÈRICA. FUM**

Mitjana Semanal

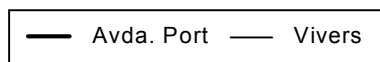
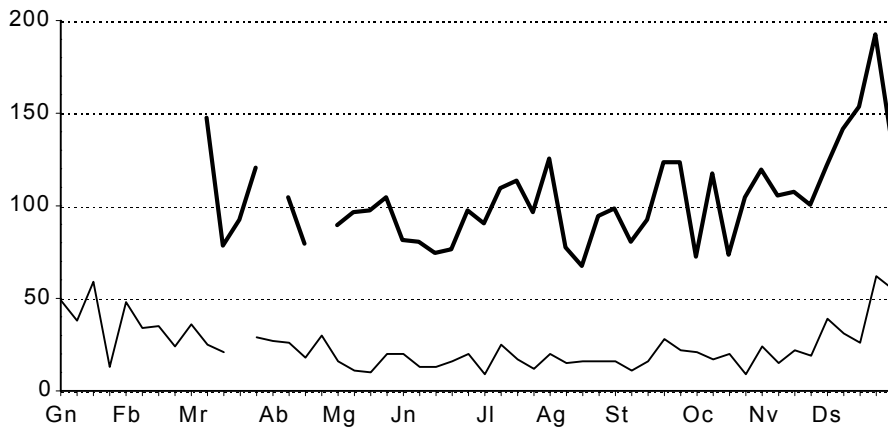

## V. Índex de Preus de Consum. 1990-91

### V. Índice de Precios de Consumo. 1990-91

#### 1. Evolució mensual de l'I.P.C.

##### 1. Evolución mensual del I.P.C.

	Índex general València ciutat	% Variació mes anterior	% Variació mateix mes any anterior	Índex Comunitat Valenciana	% Variació mes anterior	Índex Conjunt Nacional	% Variació mes anterior
Juliol - 90	170,7	1,4	6,1	167,9	1,7	164,5	1,3
Agost - 90	170,4	-0,2	6,5	167,6	-0,2	165,2	0,4
Setembre - 90	172,6	1,3	6,0	169,3	1,0	166,9	1,1
Octubre - 90	173,4	0,5	6,7	170,6	0,8	168,4	0,9
Novembre - 90	173,8	0,2	6,8	170,7	0,1	168,2	-0,1
Desembre - 90	174,4	0,3	6,4	170,8	0,1	168,6	0,2
Gener - 91	175,7	0,7	6,6	172,2	0,8	170,6	1,2
Febrer - 91	176,3	0,3	6,7	172,8	0,3	170,4	-0,1
Març - 91	177,4	0,6	7,1	173,3	0,3	170,9	0,3

Base 1983 = 100

Font: Instituto Nacional de Estadística

### ÍNDEX DE PREUS DE CONSUM

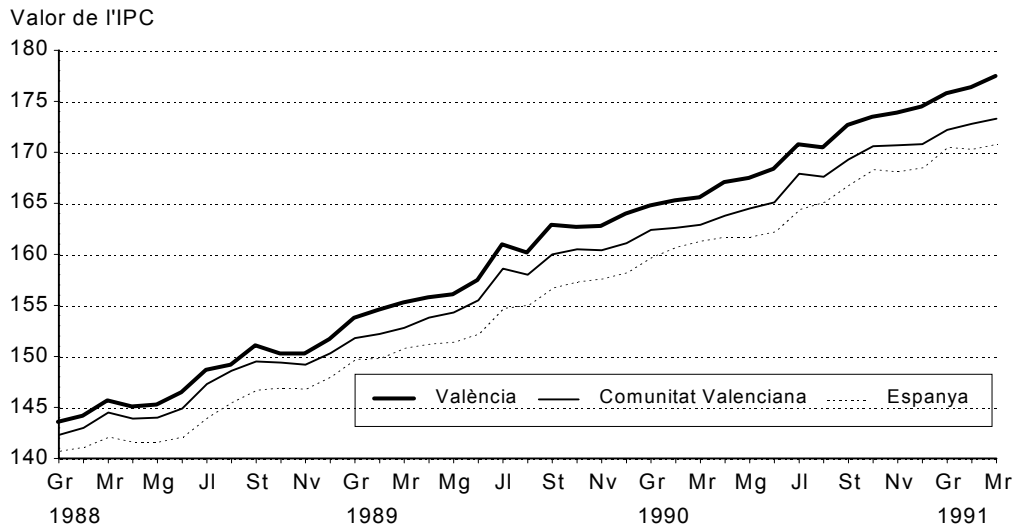

### INFLACIÓ ACUMULADA DURANT UN ANY

#### Ciutat de València

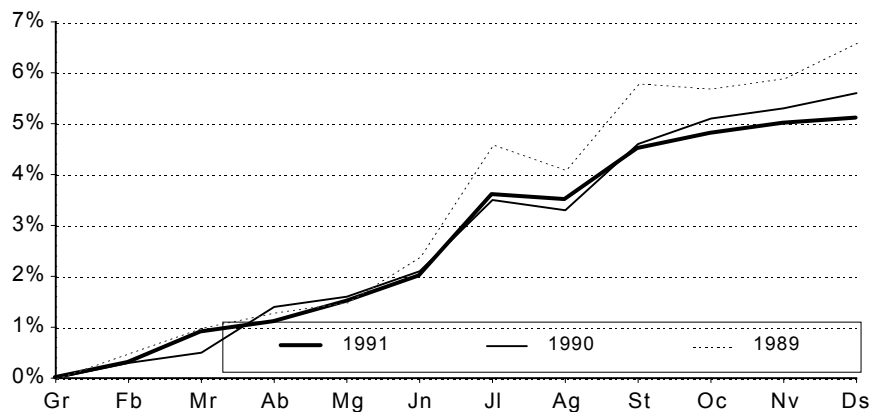

**VI. Banc de Dades S.A.L.E.R.***VI. Banco de Datos S.A.L.E.R.***1. Informació existent al Banc de Dades a 31 de Desembre de 1991***1. Información existente en el Banco de Datos a 31 de Desembre de 1991*

Temes	Temps	València	Districtes	Barris	Seccions	L'Horta
<b>CARACTERÍSTIQUES FÍSiques</b>						
Observacions Meteorològiques	1980-1987	X				
<b>DEMOGRAFIA</b>						
Evolució de la Població	1857-1965	X				X
Evolució de la Població	1970-1986	X	X	X	X	X
Situació de Residència	1970-1986	X	X	X	X	X
Característiques de la Població	1981	X	X	X	X	X
Característiques de la Població	1986	X	X	X	X	
Moviment Natural de la Població (INE)	1976-1985	X				X
MNP (Registre Municipal)	1981-1990	X	X	X	X	
Moviment Migratori (Registre Municipal)	1981-1990	X	X	X	X	
<b>TRÀNSIT I TRANSPORT</b>						
Cens de Vehicles	1981-1989	X	X	X	X	
<b>EDIFICIS I VIVENDES</b>						
Cens de Vivendes	1981	X	X			X
Evolució de l'Edificació	1981-1987	X	X	X	X	
<b>SANITAT</b>						
Morbilitat	1980-1987	X	X			
Carnets Seguretat Social	1984-1987	X				
<b>ACTIVITAT ECONÒMICA</b>						
Aprofitament Agrícola Superfície	1968-1987	X				
Cens Agrari	1982	X				X
Inversió Industrial	1983-1986	X				X
Oficines Bancàries	1988	X				X
Cens de Locals	1980	X	X			X
Desocupació Enregistrada (INEM)	1983-1988	X				X
Llicència Fiscal	1987-1990	X	X	X		
<b>CONSUM I PREUS</b>						
Evolució de l'IPC	1983-1987	X				
Consum d'Energia Elèctrica	1984-1986	X				X
Consum d'Aigua	1983-1987	X				
Instal·lacions Telefòniques	1983-1987	X				
<b>CONSULTES ELECTORALS</b>						
Referèndum	1978	X				X
Eleccions Municipals	1979 i 1983	X	X	X	X	X
Eleccions Municipals	1987	X	X	X	X	
Eleccions Autonòmiques	1983	X	X	X	X	
Eleccions Autonòmiques	1987	X	X	X	X	X
Eleccions Generals	1977 i 1979	X				X
Eleccions Generals	1982	X	X	X	X	
Eleccions Generals	1986 i 1989	X	X	X	X	X
Eleccions Europees	1987 i 1989	X	X	X	X	X
<b>RECURSOS MUNICIPALS</b>						
Pressupost Ordinari. Capítols	1981-1983	X				
Pressupost Ordinari. Capítols	1984-1988	X				X

**Annex: Cens de Vehicles 1990.***Annexo : Censo de Vehículos 1990.***1.1. Vehicles segons tipus. 1981-1990***1.1. Vehículos según tipo. 1981-1990*

	1981	1986	1987	1988	1989	1990	% Creixement	
							81/86	86/90
Turismes	206.970	240.638	244.871	252.011	262.922	257.335	16,3	6,9
Autobusos	528	604	620	583	605	943	14,4	56,1
Camions	13.157	14.834	15.843	17.467	19.242	20.984	12,7	42,2
Tractors	1.026	1.682	1.822	2.109	2.320	2.494	95,6	41,5
Remolques	860	5.673	5.260	5.507	6.189	6.604	51,1	16,4
Motocicletes	14.906	19.548	20.007	21.327	23.342	24.899	31,1	27,4
<b>Total</b>	<b>240.175</b>	<b>282.979</b>	<b>286.423</b>	<b>299.004</b>	<b>314.630</b>	<b>313.259</b>	<b>17,8</b>	<b>10,7</b>

*Font : Oficina d'Estadística. Ajuntament de València*

*Nota: Com a conseqüència del canvi en l'Ordenança Municipal de l'impost de Circulació des de l'any 1990, el concepte Turisme inclou: Turismes, Ambulàncies i Furgonetes. En la taula 1.1 les dades d'anys anteriors han sigut adaptats a la nova classificació. En la resta de les taules no ha sigut possible.*

**1.2. Turismes per districte. 1981-1990***1.2. Turismos por distrito. 1981-1990*

	Nombre de turismes						% Variació			
	1981	%	1986	%	1989	%	1990	%	81/86	86/90
València	202.091	100,0	237.604	100,0	261.253	100,0	257.335	100,0	17,6	8,3
1. Ciutat Vella	12.100	6,0	12.756	5,4	12.150	4,7	12.298	4,8	5,4	-3,6
2. L'Eixample	19.939	9,6	20.528	8,6	22.127	8,5	19.971	7,8	5,9	-2,7
3. Extramurs	19.030	9,4	20.912	8,8	22.019	8,4	20.642	8,0	9,9	-1,3
4. Campanar	5.918	2,9	8.183	3,4	9.805	3,8	10.141	3,9	38,3	23,9
5. La Saïdia	12.642	6,3	14.528	6,1	15.409	5,9	15.810	6,1	14,9	8,8
6. El Pla del Real	9.755	4,8	12.025	5,1	13.141	5,0	13.468	5,2	23,3	12,0
7. L'Olivereta	14.232	7,1	15.765	6,6	17.075	6,5	16.848	6,5	10,8	6,9
8. Patraix	11.087	5,5	14.623	6,2	17.498	6,7	17.592	6,8	31,9	20,3
9. Jesús	11.519	5,7	14.008	5,9	15.966	6,1	16.093	6,3	22,3	14,2
10. Quatre Carreres	16.585	8,2	19.897	8,4	21.981	8,4	22.159	8,6	20,0	11,4
11. Pobles Marítims	14.039	7,0	16.736	7,0	19.166	7,3	18.218	7,1	19,2	8,9
12. Camins al Grau	11.837	5,9	14.267	6,0	16.330	6,3	15.677	6,1	20,5	9,9
13. Algirós	8.910	4,4	11.741	4,9	14.098	5,4	13.856	5,4	31,8	18,0
14. Benimaclet	5.531	2,7	7.059	3,0	8.273	3,2	8.689	3,4	27,6	23,1
15. Rascanya	10.145	5,0	11.943	5,0	12.759	4,9	13.268	5,2	17,7	11,1
16. Benicalap	8.316	4,1	9.854	4,1	10.615	4,1	11.041	4,3	18,5	12,0
17. Pobles del Nord	1.321	0,7	1.690	0,7	1.833	0,7	1.886	0,7	27,9	11,6
18. Pobles de l'Oest	2.495	1,2	3.138	1,3	3.473	1,3	3.611	1,4	25,8	15,1
19. Pobles del Sud	4.341	2,1	5.225	2,2	6.132	2,3	6.052	2,4	20,4	15,8
No hi costa	2.895	1,4	2.646	1,1	1.403	0,5	15	0,0		

*Font : Oficina d'Estadística. Ajuntament de València*

**1.3 Turismes segons potència. 1981-1990**

1.3 Turismos según potencia. 1981-1990

	1981	%	1986	%	1989	%	1990	%	% Creixement	
									81/86	86/90
Menys de 8 CV.	51.999	25,7	37.587	15,8	21.606	8,3	15.861	6,2	-27,7	-57,8
De 8 a 12 CV.	136.189	67,4	169.982	71,5	196.444	75,2	194.305	75,5	24,8	14,3
De 12 a 16 CV-	11.990	5,9	26.974	11,4	38.713	14,8	42.456	16,5	125,0	57,3
Més de 16 CV.	1.913	1,0	3.061	1,3	4.490	1,7	4.713	1,8	60,0	53,9
<b>Total</b>	<b>202.091</b>	<b>100,0</b>	<b>237.604</b>	<b>100,0</b>	<b>261.253</b>	<b>100,0</b>	<b>257.335</b>	<b>100,0</b>	<b>17,6</b>	<b>8,3</b>

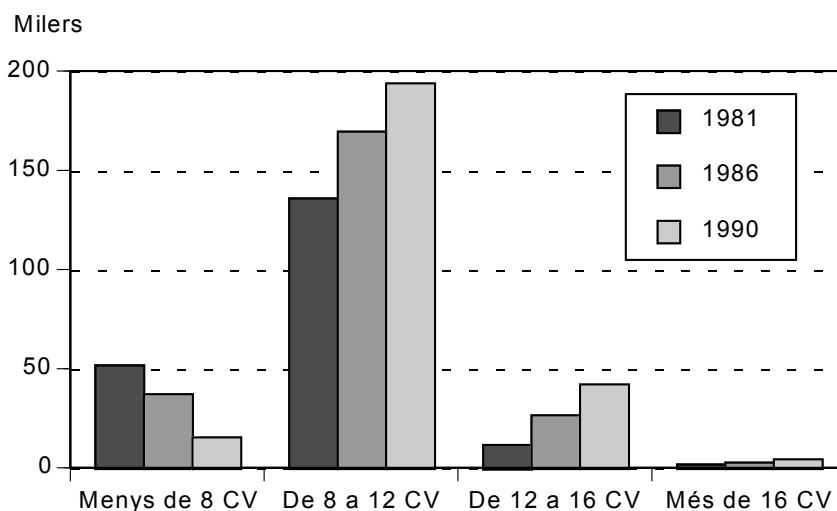
**TURISMES SEGONS POTÈNCIA****1.4 Turismos segons l'any de matriciació. 1981-1990**

1.4. Turismos según el año de matriculación. 1981-1990

	1981	%	1986	%	1989	%	1990	%	% Creixement	
									81/86	86/90
Abans de 1971	30.054	4,9	17.444	7,3	7.702	2,9	4.073	1,6	-42,0	-76,7
De 1971 a 1975	53.889	26,7	41.773	17,6	25.319	9,7	18.166	7,1	-22,5	-56,5
De 1976 a 1980	80.018	39,6	66.573	28,0	52.897	20,2	46.035	17,9	-16,8	-30,9
De 1981 a 1985	13.637	6,7	70.982	29,9	62.364	23,9	58.699	22,8	-8,5	-17,3
1986	-	-	18.337	7,7	17.429	6,7	16.281	6,3	-	-11,2
1987	-	-	-	-	23.156	8,9	22.278	8,7	-	-
1988	-	-	-	-	25.620	9,8	25.392	9,9	-	-
1989	-	-	-	-	28.780	11,0	28.370	11,0	-	-
1990	-	-	-	-	-	-	23.338	9,1	-	-
Altra Província	24.493	12,0	22.495	9,5	17.986	6,9	14.703	5,7	-8,1	-34,6
<b>Total</b>	<b>202.091</b>	<b>100,0</b>	<b>237.604</b>	<b>100,0</b>	<b>261.253</b>	<b>100,0</b>	<b>257.335</b>	<b>100,0</b>	<b>17,6</b>	<b>8,3</b>