

Tercer Trimestre 1991

I. INVERSIÓ INDUSTRIAL	
Segon trimestre 1991.....	1
II. DESOCUPACIÓ ENREGISTRADA PER L'INEM	
Maig 1991 - Agost 1991.....	5
III. DEMANDA TURÍSTICA	
Gener 1991 - Juny 1991.....	7
IV. OBSERVACIONS METEOROLÒGIQUES	
Tercer trimestre 1991.....	8
V. CONTAMINACIÓ ATMOSFÈRICA	
Tercer trimestre 1991.....	9
VI. ÍNDEX DE PREUS DE CONSUM	
Quart trimestre 1990.....	11
VII. BANC DE DADES S.A.L.E.R.	
Tercer trimestre 1991.....	12

ANNEX:

CENS DE L'HABITATGE 1991. AVANÇ DE RESULTATS.....	13
--	-----------

I. Inversió Industrial. 1991

I. Inversión Industrial. 1991

1. Evolució trimestral de la inversió. 1984-1991

1. Evolución trimestral de la inversión. 1984-1991

Període	A:València	B:L'Horta	A/B %	C:Comunitat Valenciana	B/C
1984	1.620.108	5.103.406	32	35.086.710	15
1985	932.052	5.119.712	18	24.891.289	21
1986	1.829.240	6.656.123	28	33.070.327	20
1987	1.978.905	14.389.697	14	43.486.583	33
1988	2.986.991	12.608.765	19	70.859.693	18
1989					
1 Trimestre	506.769	1.898.959	27	12.546.934	15
2 Trimestre	882.536	4.881.333	18	16.071.672	30
3 Trimestre	393.580	2.397.928	16	10.214.847	24
4 Trimestre	506.102	2.593.870	20	14.943.299	17
Total	2.288.987	11.772.090	19	53.776.752	22
1990					
1 Trimestre	623.243	2.282.069	27	10.051.214	23
2 Trimestre	601.830	2.378.107	25	13.776.617	17
3 Trimestre	772.222	2.765.753	28	16.437.914	17
4 Trimestre	1.396.071	3.731.436	37	14.077.055	27
Total	3.393.366	11.157.365	30	54.342.800	21
1991					
1 Trimestre	266.988	3.227.712	8	33.536.187	21
2 Trimestre	938.196	4.232.443	22	17.421.260	24

Nota: Dades en milers de pessetes.

Font: Conselleria d'Indústria, Comerç i Turisme. Generalitat Valenciana

INVERSIÓ INDUSTRIAL

Evolució Trimestral

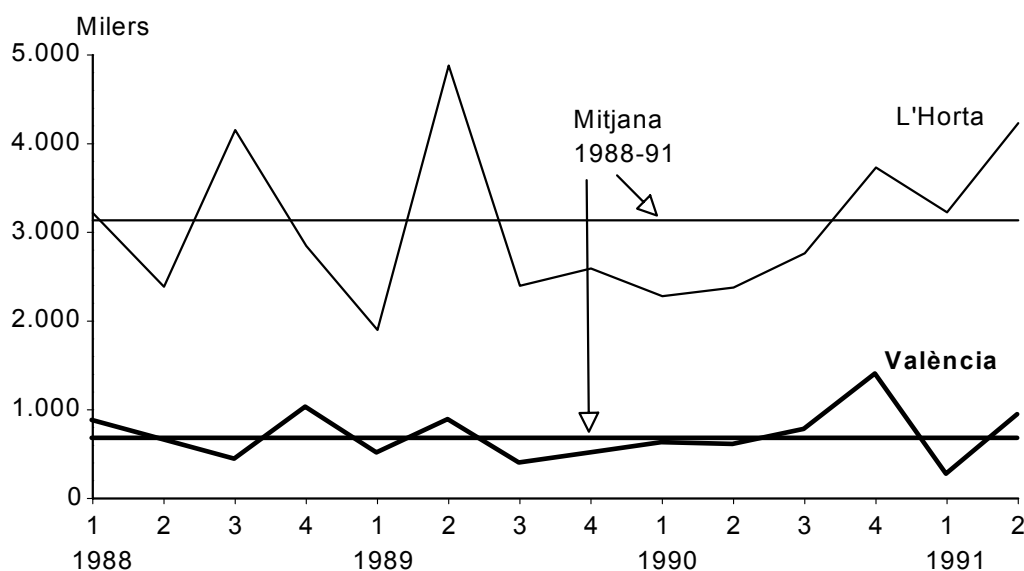

2. Distribució territorial. Segon trimestre 1991*2. Distribución territorial. Segundo trimestre 1991*

	A:València	%	B:L'Horta	%	A/B %
NOVES INDÚSTRIES					
Nombre d'empreses	101	59,8	264	64,6	38,3
Inversió (milers ptes.)	429.599	45,8	2.297.748	54,8	18,7
Llocs de treball	636	52,8	1.856	66,5	34,3
Potència instal.lada (Kw)	1.547	48,7	9.500	55,5	16,3
AMPLIACIONS					
Nombre d'empreses	68	40,2	145	35,5	16,9
Inversió (milers ptes.)	508.597	54,2	1.896.215	45,2	26,8
Llocs de treball	568	47,2	937	33,6	60,6
Potència instal.lada (Kw)	1.633	51,4	7.628	44,5	21,4
INVERSIÓ TOTAL					
Nombre d'empreses	169	100,0	409	100,0	41,3
Inversió (milers ptes.)	938.196	100,0	4.193.963	100,0	22,4
Llocs de treball	1.204	100,0	2.793	100,0	43,1
Potència instal.lada (Kw)	3.180	100,0	17.128	100,0	18,6

3. Destinació final de la inversió. Segon trimestre 1991*3. Destino final de la inversión. Segundo trimestre 1991*

	València		%	L'Horta		%
	Inversió	%		Inversió	%	
NOVES INDÚSTRIES	429.599	100,0	45,79	2.297.748	100,0	54,8
Maquinària nacional	254.859	59,3		1.359.722	59,2	
Maquinària importada	80.087	18,6		300.767	13,1	
Terrenys, edificis-construccions	67.166	15,6		536.013	23,3	
Altres inversions d'equip	27.487	6,4		102.246	4,4	
AMPLIACIONS	508.597	100,0	54,21	1.896.215	100,0	45,2
Maquinària nacional	348.809	68,6		1.118.972	59,0	
Maquinària importada	8.304	1,6		99.235	5,2	
Terrenys, edificis-construccions	100	0,0		491.600	25,9	
Altres inversions d'equip	151.384	29,8		186.408	9,8	
INVERSIÓ TOTAL	938.196	100,0	100,0	4.193.963	100,0	100,0
Maquinària nacional	603.668	64,3		2.478.694	59,1	
Maquinària importada	88.391	9,4		400.002	9,5	
Terrenys, edificis-construccions	67.266	7,2		1.027.613	24,5	
Altres inversions d'equip	178.871	19,1		287.654	6,9	

VALÈNCIA. INVERSIÓ ALS SECTORS ECONÒMICS.
Segon Trimestre 1991

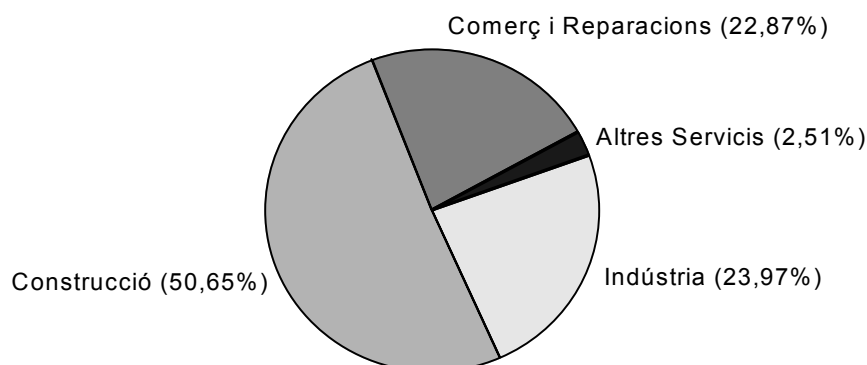

4. Distribució sectorial. València. Segon trimestre 1991

4. Distribución sectorial. Valencia. Segundo trimestre 1991

	Noves Indústries		Ampliacions		Total	
	Inversió	%	Inversió	%	Inversió	%
Producció metalls	736	0,4	0	0,0	736	0,3
Extracció minerals no metàl.lics	0	0,0	0	0,0	0	0,0
Fabricació materials construcció	0	0,0	0	0,0	0	0,0
Indústria de la pedra natural	0	0,0	0	0,0	0	0,0
Vidre i ceràmica	0	0,0	0	0,0	0	0,0
Indústria química	32.115	18,7	0	0,0	32.115	14,3
Fabricació productes metàl.lics	21.894	12,8	36.353	68,4	58.247	25,9
Construcció maquinària	1.000	0,6	0	0,0	1.000	0,4
Construcció material elèctric	3.434	2,0	0	0,0	3.434	1,5
Construcció material transport	1.435	0,8	1.500	2,8	2.935	1,3
Instruments de precisió i òptica	2.200	1,3	0	0,0	2.200	1,0
Alimentació	0	0,0	3.380	6,4	3.380	1,5
Begudes i tabac	0	0,0	0	0,0	0	0,0
Indústria tèxtil	5.220	3,0	0	0,0	5.220	2,3
Cuiro	1.860	1,1	0	0,0	1.860	0,8
Calcer	0	0,0	0	0,0	0	0,0
Confecció tèxtil	39.497	23,0	380	0,7	39.877	17,7
Fusta	7.710	4,5	400	0,8	8.110	3,6
Mobles de fusta	7.035	4,1	46	0,1	7.081	3,2
Paper	0	0,0	147	0,3	147	0,1
Arts gràfiques i edició	44.245	25,8	7.650	14,4	51.895	23,1
Cautxú i plàstic	1.560	0,9	2.449	4,6	4.009	1,8
Joieria i bijuteria	1.787	1,0	0	0,0	1.787	0,8
Joguets	0	0,0	0	0,0	0	0,0
Indústries manufactureres diverses	0	0,0	880	1,7	880	0,4
Total sectors industrials	171.728	100,0	53.185	100,0	224.913	100,0
Agricultura i ramaderia	0	0,0	0	0,0	0	0,0
Energia i aigua	0	0,0	0	0,0	0	0,0
Sectors industrials	171.728	40,0	53.185	10,5	224.913	24,0
Construcció	185.359	43,2	289.796	57,0	475.155	50,7
Comerç i reparacions	48.933	11,4	165.616	32,6	214.549	22,9
Altres servicis	23.579	5,5	0	0,0	23.579	2,5
TOTAL	429.599	100,0	508.597	100,0	938.196	100,0

L'HORTA. ALS SECTORS ECONÒMICS.

Segon Trimestre 1992

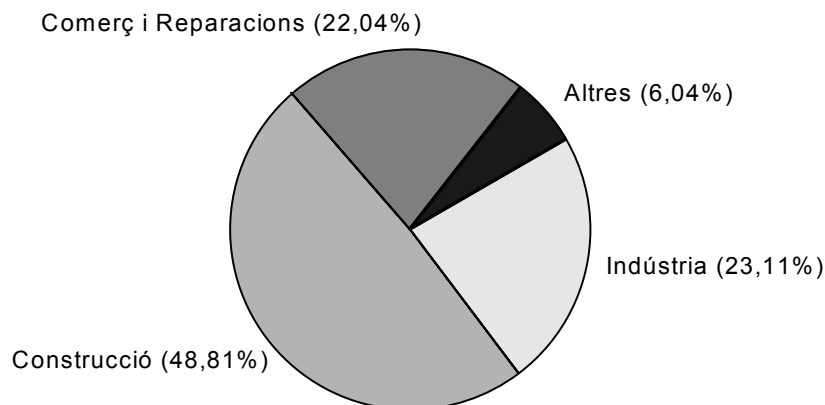
**5. Distribució sectorial. L'Horta. Segon trimestre 1991**

5. Distribución sectorial. L'Horta. Segundo trimestre 1991

	Noves Indústries		Ampliacions		Total	
	Inversió	%	Inversió	%	Inversió	%
Producció metalls	531.198	28,4	3.216	0,2	534.414	16,7
Extracció minerals no metàl.lics	0	0,0	24.467	1,8	24.467	0,8
Fabricació materials construcció	0	0,0	78.700	5,9	78.700	2,5
Indústria de la pedra natural	24.080	1,3	0	0,0	24.080	0,8
Vidre i ceràmica	36.680	2,0	120	0,0	36.800	1,2
Indústria química	40.717	2,2	80.739	6,0	121.456	3,8
Fabricació productes metàl.lics	201.518	10,8	426.774	31,9	628.292	19,6
Construcció maquinària	55.544	3,0	0	0,0	55.544	1,7
Construcció material elèctric	9.271	0,5	250	0,0	9.521	0,3
Construcció material transport	1.435	0,1	2.657	0,2	4.092	0,1
Instruments de precisió i òptica	47.485	2,5	0	0,0	47.485	1,5
Alimentació	15.722	0,8	3.380	0,3	19.102	0,6
Begudes i tabac	0	0,0	144.100	10,8	144.100	4,5
Indústria tèxtil	32.393	1,7	0	0,0	32.393	1,0
Cuiro	1.860	0,1	22.030	1,7	23.890	0,8
Calcer	0	0,0	0	0,0	0	0,0
Confecció tèxtil	60.077	3,2	17.154	1,3	77.231	2,4
Fusta	13.740	0,7	128.700	9,6	142.440	4,4
Mobles de fusta	147.296	7,9	2.057	0,2	149.353	4,7
Paper	38.155	2,0	101.285	7,6	139.440	4,4
Arts gràfiques i edició	265.619	14,2	12.180	0,9	277.799	8,7
Cautxú i plàstic	230.864	12,3	282.469	21,1	513.333	16,0
Joieria i bijuteria	116.737	6,2	0	0,0	116.737	3,6
Joguets	0	0,0	0	0,0	0	0,0
Indústries manufactureres diverses	0	0,0	5.810	0,4	5.810	0,2
Total sectors industrials	1.870.391	100,0	1.336.088	100,0	3.206.479	100,0
Agricultura i ramaderia	1.150	0,1	0	0,0	1.150	0,0
Energia i aigua	0	0,0	0	0,0	0	0,0
Sectors industrials	1.870.391	81,4	1.336.088	70,5	3.206.479	76,5
Construcció	231.025	10,1	367.092	19,4	598.117	14,3
Comerç i reparacions	137.550	6,0	193.035	10,2	330.585	7,9
Altres servicis	57.632	2,5	0	0,0	57.632	1,4
TOTAL	2.297.748	100,0	1.96.215	100,0	4.193.963	100,0

II. Desocupació Enregistrada per l'INEM. 1991*II. Desempleo Registrado por el INEM. 1991***1. Desocupació Enregistrada a les oficines de la Ciutat de València***1. Desempleo registrado en las oficinas de la Ciudad de Valencia*

	MAIG		JUNY		JULIOL		AGOST	
	%Variació		%Variació		%Variació		%Variació	
	Desocup. Enregis.	Mes anterior	Desocup. Enregis.	Mes anterior	Desocup. Enregis.	Mes anterior	Desocup. Enregis.	Mes anterior
Av. Port	11.793	1,0	11.876	0,7	11.918	0,4%	11.787	-1,1%
Felipe Rinaldi	7.476	-2,7	7.275	-2,7	7.688	5,7%	7.500	-2,4%
Av. del Cid	7.906	-0,6	8.017	1,4	8.104	1,1%	8.160	0,7%
Vila Barberá	6.857	-0,5	6.844	-0,2	7.050	3,0%	7.160	1,6%
Juan Llorens	7.644	-3,8	7.123	-6,8	6.319	-11,3%	6.359	0,6%
Alfambra	7.831	-1,6	7.165	-8,5	6.540	-8,7%	6.153	-5,9%
Luis Oliag	7.923	-0,4	8.021	1,2	8.119	1,2%	8.066	-0,7%
Total	57.430	-1,0	56.321	-1,9	56.321	-1,0%	55.185	-1,0%

Nota: L'àmbit d'estes Oficines inclou València i els municipis següents: Albalat dels Sorells, Alboraya, Albuixech, Alfara del Patriarca, Almàssera, Bonrepós y Mirambell, Burjassot, Foios, Godella, Massalfassar, Massamagrell, Meliana, Mislata, Moncada, Museros, Pobla de Farnals, Rafelbuñol, Rocafort, Tavernes Blanques, Vinalesa i Xirivella.

Font: Instituto Nacional de Empleo.

Conselleria de Treball i Seguretat Social. Generalitat Valenciana.

**DESOCUPACIÓ REGISTRADA PER L'INEM.
1989 - 1991**

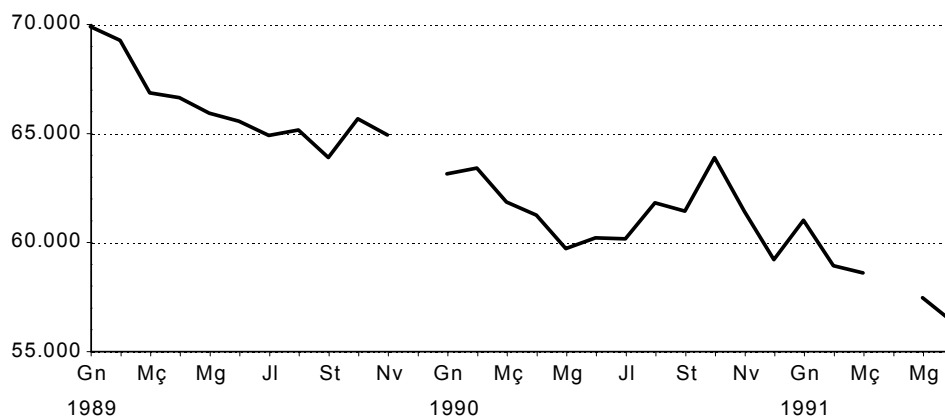
**2. Demandes de Treball i Desocupació enregistrada a les oficines de la Ciutat de Valencia. Agost 1991***2. Demandas de Trabajo y Desempleo registrado en las oficinas de la Ciudad de Valencia. Agosto 1991*

	(1)	(2)	(1-2)	(3)
	Demandants Totals	Demandants No Desocupats	Desocupació Enregistrada	Sense Treball Anterior
Av. Port	18.750	6.963	11.787	2.085
Felipe Rinaldi	12.184	4.684	7.500	1.246
Av. del Cid	12.849	4.689	8.160	1.331
Vila Barberá	11.536	4.376	7.160	1.350
Juan Llorens	12.956	6.597	6.359	1.279
Alfambra	13.395	7.242	6.153	1.148
Luis Oliag	12.583	4.517	8.066	1.366
Total	94.253	39.068	55.185	9.805

Font: Instituto Nacional de Empleo

3. Desocupació Enregistrada segons grups de edat i sexe. Oficines de la Ciutat de València. Agost 1991.

3. Desempleo Registrado según grupos de edad y sexo. Oficinas de la Ciudad de Valencia. Agosto 1991.

	Av. del Port	Felipe Rinaldi	Av. del Cid	Vila Barberá	Juan Llorens	Alfambra	Luis Oliag	Total	%
Homes	4.498	2.845	2.708	2.493	2.258	2.077	3.191	20.070	100,0%
16-19	411	337	395	239	185	149	337	2.053	10,2%
20-24	765	477	465	388	365	321	577	3.358	16,7%
25-29	739	380	401	424	325	371	568	3.208	16,0%
30-34	473	284	302	266	223	246	330	2.124	10,6%
35-39	341	241	237	216	142	147	187	1.511	7,5%
40-44	327	220	192	178	157	126	226	1.426	7,1%
45-49	321	224	193	172	186	157	245	1.498	7,5%
50-54	408	280	237	261	296	241	303	2.026	10,1%
55-59	536	265	188	226	256	217	287	1.975	9,8%
60 i més	177	137	98	123	123	102	131	891	4,4%
Dones	7.289	4.655	5.452	4.667	4.101	4.076	4.875	35.115	100,0%
16-19	740	632	630	447	438	297	527	3.711	10,6%
20-24	1.368	919	902	835	698	731	930	6.383	18,2%
25-29	1.632	929	1.161	1.012	822	913	1.003	7.472	21,3%
30-34	1.175	692	937	746	572	626	709	5.457	15,5%
35-39	828	523	729	504	445	422	507	3.958	11,3%
40-44	603	396	509	398	379	384	408	3.077	8,8%
45-49	403	238	293	304	293	290	327	2.148	6,1%
50-54	295	178	153	229	232	221	243	1.551	4,4%
55-59	189	109	100	132	160	148	161	999	2,8%
60 i més	56	39	38	60	62	44	60	359	1,0%
Total	11.787	7.500	8.160	7.160	6.359	6.153	8.066	55.185	100,0%
16-19	1.151	969	1.025	686	623	446	864	5.764	10,4%
20-24	2.133	1.396	1.367	1.223	1.063	1.052	1.507	9.741	17,7%
25-29	2.371	1.309	1.562	1.436	1.147	1.284	1.571	10.680	19,4%
30-34	1.648	976	1.239	1.012	795	872	1.039	7.581	13,7%
35-39	1.169	764	966	720	587	569	694	5.469	9,9%
40-44	930	616	701	576	536	510	634	4.503	8,2%
45-49	724	462	486	476	479	447	572	3.646	6,6%
50-54	703	458	390	490	528	462	546	3.577	6,5%
55-59	725	374	288	358	416	365	448	2.974	5,4%
60 i més	233	176	136	183	185	146	191	1.250	2,3%

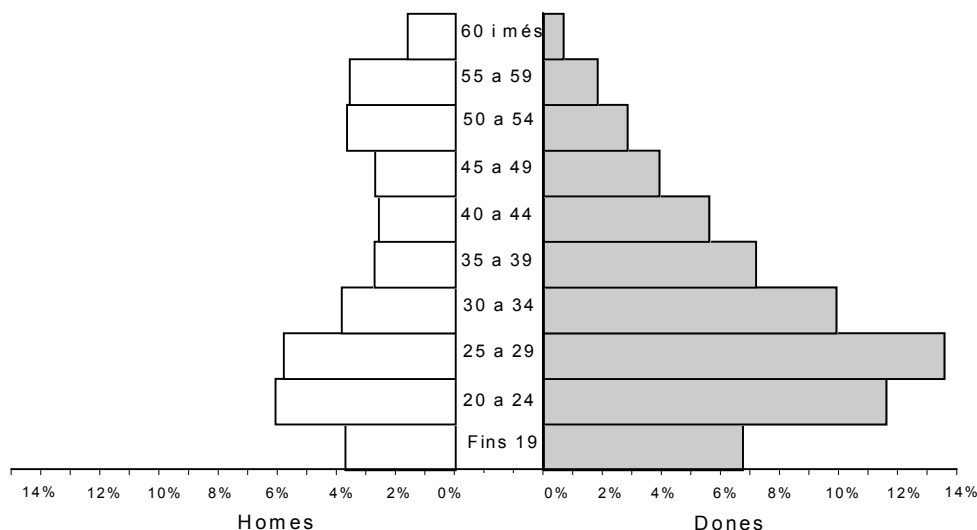
EDAT I SEXE DELS DESOCUPATS.

III. Demanda turística.1990- 91*III. Demanda turística.1990- 91***1. Pernoctacions***1. Pernoctaciones*

	Nacionals			Estrangers			TOTAL
	Hotels	Hostals	Total	Hotels	Hostals	Total	
Gener	48.707	15.399	64.106	8.099	1.888	9.987	74.093
Febrer	60.216	15.569	75.785	12.361	3.291	15.652	91.437
Març	84.961	18.966	103.927	18.803	2.894	21.697	125.624
Abril	47.502	12.230	59.732	10.668	3.170	13.838	73.570
Maig	43.534	9.414	52.948	10.906	2.255	13.161	66.109
Juny	42.166	9.110	51.276	9.860	2.014	11.874	63.150

2. Grau d'ocupació*2. Grado de ocupación*

						Hotels					Hostals	
	*****	****	***	**	*	Total	***	**	*	Total	Total	
Gener	11,6	24,8	23,8	35,9	19,7	23,6	18,6	17,2	18,5	18,4	22,0	
Febrer	27,9	43,8	35,8	33,5	37,5	34,3	52,4	20,8	16,7	21,6	30,6	
Març	49,7	39,7	44,0	28,1	24,1	39,1	-	17,3	27,5	21,2	43,1	
Abril	47,6	47,6	40,0	33,0	25,6	41,0	51,7	31,9	30,9	34,6	39,5	
Maig	23,5	48,8	34,8	29,5	17,8	37,1	32,2	21,9	26,6	25,6	34,4	
Juny	33,5	46,1	33,9	33,7	20,1	36,7	16,6	26,5	26,6	25,0	33,9	

3. Pernoctacions d'estrangers per nacionalitats*3. Pernoctaciones de extranjeros por nacionalidades*

	Total	Alemanya	Benelux	Escandinàvia	França	Itàlia	G. Bretanya	Altres
Gener	9.991	1.488	556	65	1.566	1.400	1.313	3.603
Febrer	15.655	1.812	592	261	2.988	1.197	1.837	6.968
Març	21.696	4.073	775	995	3.552	2.479	3.376	6.486
Abril	13.838	1.545	308	254	2.245	1.950	1.663	5.873
Maig	12.432	1.347	393	831	2.197	1.977	876	4.811
Juny	11.876	922	601	314	2.293	2.190	889	4.667

Nota: Les dades corresponen a la zona turística 3 de la Comunitat Valenciana, la qual inclou els municipis següents: València (excloent-hi El Saler i El Perellonet) i Manises. (-) Inexistència d'establiments oberts

Font: Conselleria d'Indústria, Comerç i Turisme. Generalitat Valenciana

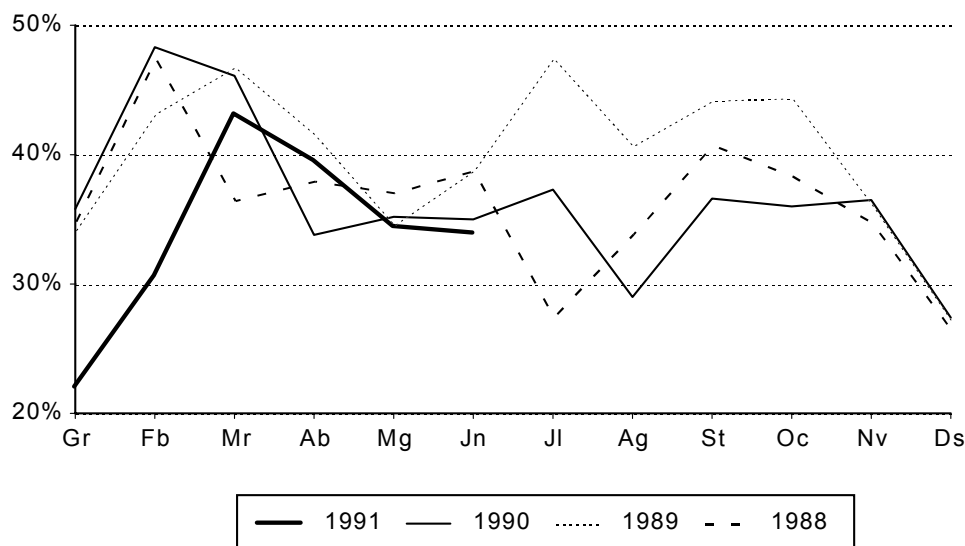
GRAU D'OCUPACIÓ HOTELERA

IV. Observacions meteorològiques. 1991

IV. Observaciones meteorológicas. 1991

	Precipitació		Insolació		%Humitat	Pressió	Dies segons nubositat		
	l/m2	dies	hores	%	relativa	mm.	clars	núvols	coberts
Gener	104,2	8	165,6	56	68	767,2	11	15	5
Febrer	67,7	7	139,9	48	69	761,8	5	17	6
Març	82,7	15	186,3	50	71	757,6	1	20	10
Abril	37,5	10	254,3	65	65	761,0	5	21	13
Maig	21,3	8	291,4	65	64	762,2	12	15	14
Juny	19,6	7	262,6	58	70	761,6	13	14	3
Juliol	9,9	6	317,4	69	66	760,7	10	19	2
Agost	29,6	5	299,0	70	72	761,3	10	20	1
Setembre	53,1	9	261,2	70	70	760,9	9	19	2

	Vent		Temperatura en grau centígrads					
	Velocitat màxima Km/h	Direcció	Màxima		Mínima		Temperatura mitjana	
			absoluta	mitjana	absoluta	mitjana		
Gener	64	NNE	22,5	15,3	1,2	6,8	11,1	
Febrer	64	W	21,5	15,3	0,4	6,7	11,0	
Març	62	W	26,6	18,9	6,0	10,3	14,6	
Abril	76	W	24,5	19,5	5,6	9,8	14,7	
Maig	64	N	27,5	21,3	6,0	11,0	16,2	
Juny	70	WNW	31,7	26,2	14,2	17,4	21,8	
Juliol	49	SE	36,0	30,0	20,3	20,8	25,4	
Agost	66	ESE/SE	36,7	31,0	17,6	22,0	26,5	
Setembre	52	W	32,2	27,5	14,0	19,8	23,7	

Font: Centre Meteorològic Zonal de València

TEMPERATURA MITJANA MENSUAL

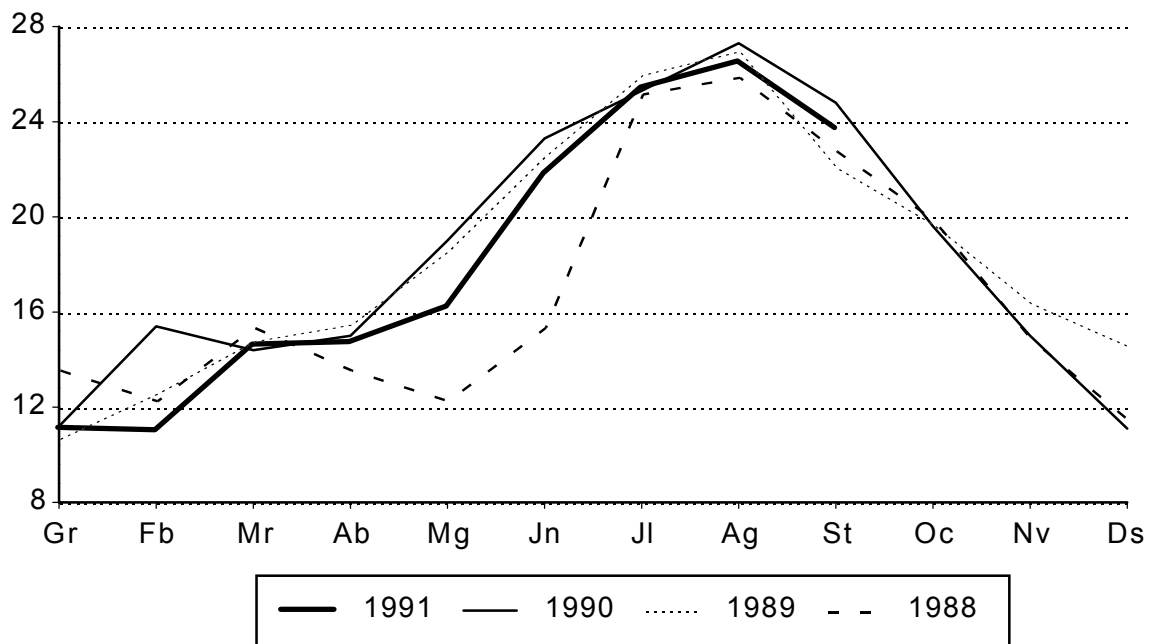

V. Contaminació atmosfèrica. Mitjana setmanal. 1991**V. Contaminación atmosférica. Media semanal. 1991****1. Diòxid de sofre segons estacions de mostreig.****1. Dióxido de azufre por estaciones de muestreo.**

	1	2	3	4	5	6	7	8	9	10	11	12	13	14	15
01/7 a 07/7	21	27	21	56	47	35	44	83	44	51	-	45	-	34	-
08/7 a 14/7	19	25	33	73	69	42	47	31	62	80	105	46	-	44	-
15/7 a 21/7	24	19	24	-	66	40	40	38	48	-	45	50	-	40	-
22/7 a 28/7	24	30	35	43	78	36	63	63	76	-	37	53	-	54	-
29/7 a 04/8	30	33	35	-	64	45	57	31	71	-	39	62	-	69	-
05/8 a 11/8	17	21	20	-	49	-	33	12	41	26	11	27	-	26	40
12/8 a 18/8	9	10	-	29	40	-	15	10	9	26	-	12	-	15	-
19/8 a 25/8	13	15	15	-	-	-	14	20	62	19	12	30	-	29	41
26/8 a 01/9	15	14	9	32	44	-	27	48	98	23	15	27	-	19	37
02/9 a 08/9	21	21	25	20	26	-	20	21	36	45	30	37	-	30	65
09/9 a 15/9	23	27	44	25	30	-	42	24	-	32	28	37	-	36	61
16/9 a 22/9	31	29	27	33	42	-	51	40	-	38	36	50	-	43	62
23/9 a 29/9	26	25	30	30	42	-	46	48	49	56	55	45	-	31	39

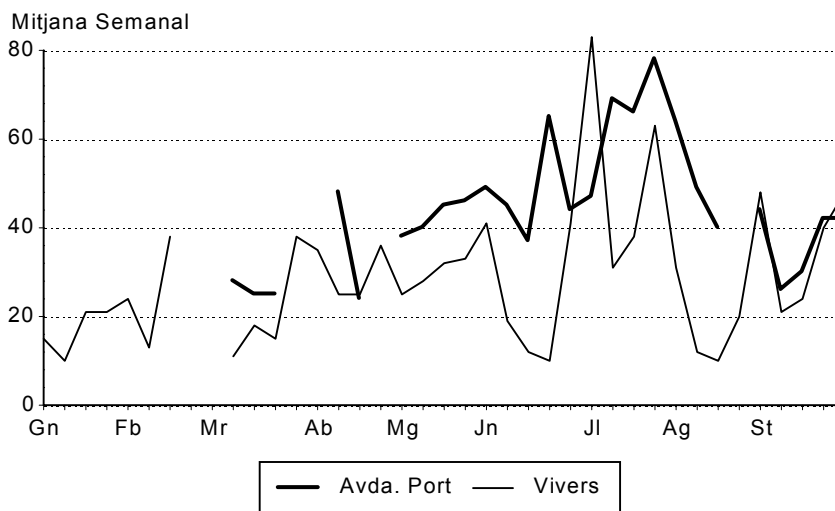
CONTAMINACIÓ ATMOSFÈRICA. DIÒXID DE SOFRE**2. Fum segons estacions de mostreig.****2. Humo por estaciones de muestreo.**

	1	2	3	4	5	6	7	8	9	10	11	12	13	14	15
01/7 a 07/7	40	25	19	41	90	89	68	9	77	63	-	82	-	16	27
08/7 a 14/7	38	30	27	33	109	94	70	25	108	67	33	95	-	24	-
15/7 a 21/7	32	20	19	-	113	77	75	17	107	-	51	88	-	16	-
22/7 a 28/7	30	22	17	54	96	77	52	12	79	-	32	72	-	15	-
29/7 a 04/8	33	27	23	67	125	80	49	20	60	-	44	82	-	17	-
05/8 a 11/8	25	18	14	34	77	-	48	15	62	54	33	71	-	12	14
12/8 a 18/8	27	22	18	35	67	-	55	16	70	52	38	68	-	15	-
19/8 a 25/8	34	27	19	-	94	-	44	16	82	56	37	76	-	18	24
26/8 a 01/9	35	27	22	57	98	-	55	16	99	56	38	86	-	20	22
02/9 a 08/9	31	19	10	39	80	-	41	11	85	54	30	75	-	14	10
09/9 a 15/9	39	27	17	68	92	-	49	16	-	79	36	84	-	14	23
16/9 a 22/9	56	43	33	82	123	-	66	28	-	99	62	115	-	31	30
23/9 a 29/9	43	30	28	64	123	-	48	22	99	95	57	92	-	24	19

Nota: Diòxid de sofre i Fums en Micrograms/m3. (-) Dades insuficients.

Font: Laboratori Municipal. Ajuntament de València

SITUACIO DE LES ESTACIONS DE MOSTREIG

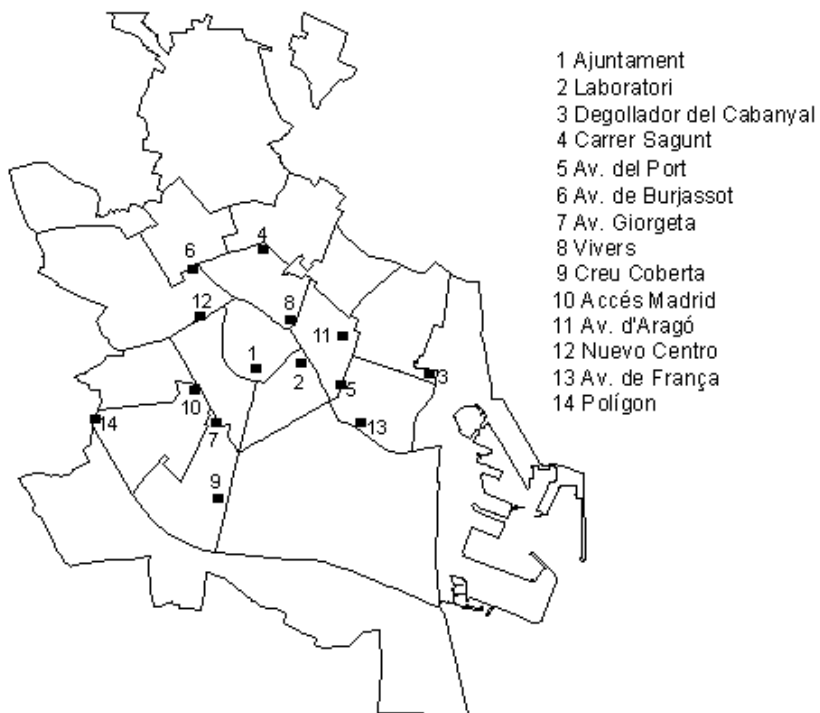

5/ AVDA. PORT:
Tràfic molt dens

8/ VIVERS:
Fons ciutat.
Contaminació base

CONTAMINACIÓ ATMOSFÈRICA. FUM

Mitjana Semanal

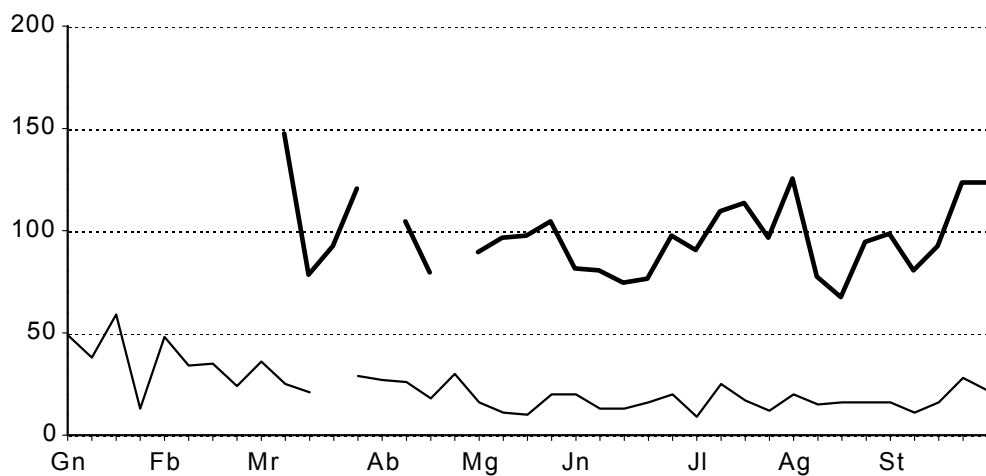

VI. Índex de Preus de Consum. 1990

VI. Índice de Precios de Consumo. 1990

1. Evolució mensual de l'I.P.C.

1. Evolución mensual del I.P.C.

	Índex general València ciutat	% Variació mes anterior	% Variació mateix mes any anterior	Índex Comunitat Valenciana	% Variació mes anterior	Índex Conjunt Nacional	% Variació mes anterior
Abril	167,0	0,9	7,3	163,8	0,6	161,8	0,2
Maig	167,4	0,2	7,3	164,5	0,4	161,8	-
Juny	168,3	0,5	6,9	165,1	0,4	162,3	0,3
Juliol	170,7	1,4	6,1	167,9	1,7	164,5	1,3
Agost	170,4	-0,2	6,5	167,6	-0,2	165,2	0,4
Setembre	172,6	1,3	6,0	169,3	1,0	166,9	1,1
Octubre	173,4	0,5	6,7	170,6	0,8	168,4	0,9
Novembre	173,8	0,2	6,8	170,7	0,1	168,2	-0,1
Desembre	174,4	0,3	6,4	170,8	0,1	168,6	0,2

Base 1983 = 100

Font: Instituto Nacional de Estadística

ÍNDEX DE PREUS DE CONSUM

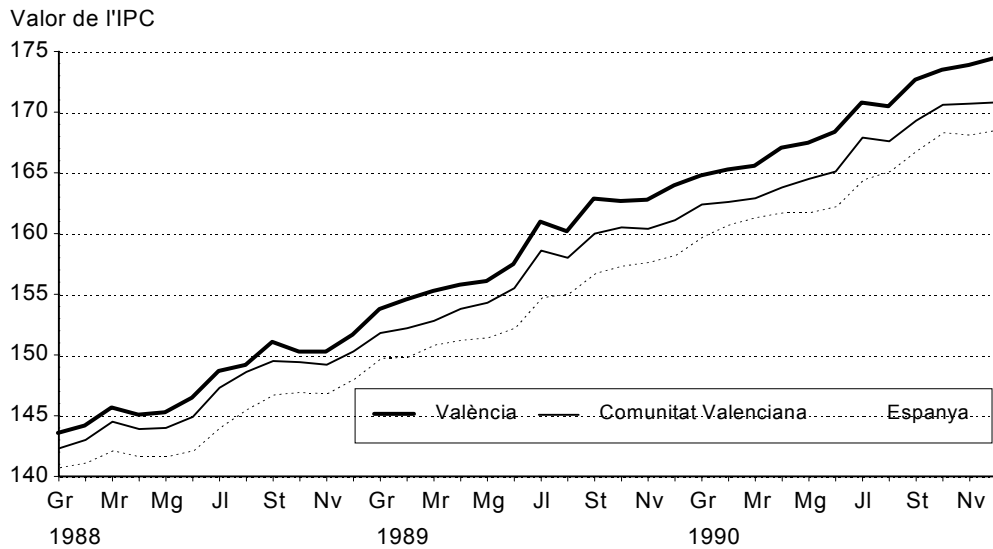

INFLACIÓ ACUMULADA DURANT UN ANY Ciutat de València

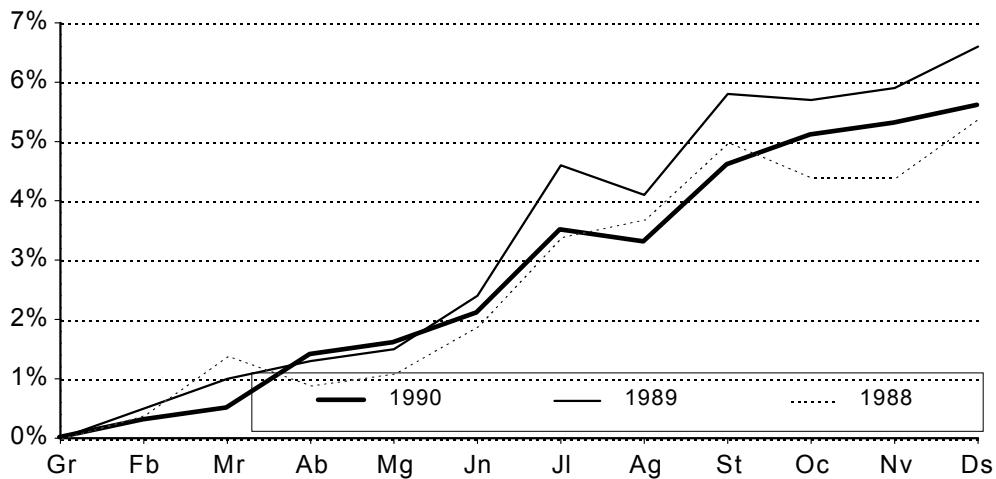

VII. Banc de Dades S.A.L.E.R.*VII. Banco de Datos S.A.L.E.R.***1. Informació existent al Banc de Dades a 30 de Setembre de 1991***1. Información existente en el Banco de Datos a 30 de Setembre de 1991*

Temes	Temps	València	Districtes	Barris	Seccions	L'Horta
CARACTERÍSTIQUES FÍSQUES						
Observacions Meteorològiques	1980-1987	X				
DEMOGRAFIA						
Evolució de la Població	1857-1965	X				X
Evolució de la Població	1970-1986	X	X	X	X	X
Situació de Residència	1970-1986	X	X	X	X	X
Característiques de la Població	1981	X	X	X	X	X
Característiques de la Població	1986	X	X	X	X	
Moviment Natural de la Població (INE)	1976-1985	X				X
MNP (Registre Municipal)	1981-1989	X	X	X	X	
Moviment Migratori (Registre Municipal)	1981-1989	X	X	X	X	
TRÀNSIT I TRANSPORT						
Cens de Vehicles	1981-1989	X	X	X	X	
EDIFICIS I VIVENDES						
Cens de Vivendes	1981	X	X			X
Evolució de l'Edificació	1981-1987	X	X	X	X	
SANITAT						
Morbilitat	1980-1987	X	X			
Carnets Seguretat Social	1984-1987	X				
ACTIVITAT ECONÒMICA						
Aprofitament Agrícola Superfície	1968-1987	X				
Cens Agrari	1982	X				X
Inversió Industrial	1983-1986	X				X
Oficines Bancàries	1985	X				X
Cens de Locals	1980	X	X			X
Desocupació Enregistrada (INEM)	1983-1988	X				X
Llicència Fiscal	1987-1989	X	X	X		
CONSUM I PREUS						
Evolució de l'IPC	1983-1987	X				
Consum d'Energia Elèctrica	1984-1989	X				X
Consum d'Aigua	1983-1987	X				
Instal·lacions Telefòniques	1983-1989	X				
CONSULTES ELECTORALS						
Referèndum	1978	X				X
Eleccions Municipals	1979 i 1983	X	X	X	X	X
Eleccions Municipals	1987	X	X	X	X	
Eleccions Autonòmiques	1983	X	X	X	X	
Eleccions Autonòmiques	1987	X	X	X	X	X
Eleccions Generals	1977 i 1979	X				X
Eleccions Generals	1982	X	X	X	X	
Eleccions Generals	1986 i 1989	X	X	X	X	X
Eleccions Europees	1987 i 1989	X	X	X	X	X
RECURSOS MUNICIPALS						
Pressupost Ordinari. Capítols	1981-1983	X				
Pressupost Ordinari. Capítols	1984-1987	X				X

Annex: Cens de l'Habitatge 1991. Xifres provisionals.
Anexo : Censo de la Vivienda 1991. Cifras provisionales.

NOTA: Oferim en este Butlletí un Avanç de Resultats del Cens de l'Habitatge de 1991. Es tracta de xifres obtingudes dels Quaderns de Tabulació de l'agent censal, per la qual cosa cal considerar-les com a xifres provisionals.

NOTA: Ofrecemos en este Boletín un Avance de Resultados del Censo de la Vivienda de 1991. Se trata de cifras obtenidas de los Cuadernos de Tabulación del agente censal, por lo que deben considerarse como cifras provisionales.

1. Habitatges segons classe. Districtes. 1991

1. Viviendas según clase. Distritos. 1991

	Total					
	Habitatges	Habitatges	Habitatges	Habitatges	Altres	No
	Familiars	Principals	Secundaris	Desocupats	Habitatges	Consta
València	329.393	253.428	22.030	49.638	1.083	3.214
1. Ciutat Vella	17.654	10.598	945	5.936	51	124
2. L'Eixample	23.378	17.033	1.005	4.501	18	821
3. Extramurs	24.998	19.244	1.062	4.602	31	59
4. Campanar	1.211	89.991	484	1.431	24	188
5. La Saïdia	20.780	16.747	1.234	2.585	30	184
6. El Pla del Real	13.409	10.237	1.382	1.700	17	73
7. L'Olivereta	20.605	17.384	849	2.284	10	78
8. Patraix	20.004	16.518	710	2.765	11	0
9. Jesús	20.581	16.845	814	2.840	18	64
10. Quatre Carreres	26.736	21.339	1.113	3.478	62	744
11. Poblat Marítims	26.345	20.439	1.539	4.025	21	321
12. Camins al Grau	21.510	16.909	1.004	2.941	649	7
13. Algirós	17.426	13.644	1.644	2.053	19	66
14. Benimaclet	12.284	9.329	1.176	1.734	24	21
15. Rascanya	17.093	14.121	726	2.008	30	208
16. Benicalap	14.143	11.704	373	2.026	5	35
17. Pobles del Nord	2.504	1.881	182	391	32	18
18. Pobles de l'Oest	5.107	3.876	220	983	10	18
19. Pobles del Sud	12.718	5.589	5.568	1.355	21	185

Font: Quaderns de Tabulació Manual. Cens de l'Habitatge 1991. (Xifres Provisionals)

HABITATGES SEGONS CLASSE

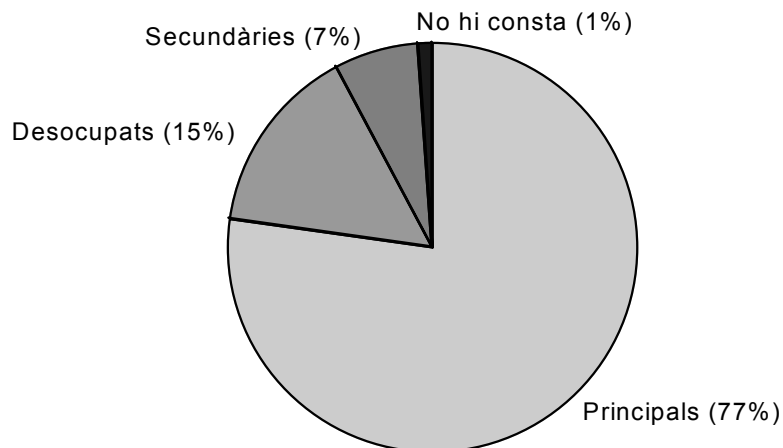

2. habitatges segons classe. %. Districtes. 1991

2. Viviendas según clase. %. Distritos. 1991

	Total	Habitatges	Habitatges	Habitatges	Altres	No
	Habitatges	Habitatges	Habitatges	Habitatges	Habitatges	Consta
	Familiars	Principals	Secundaris	Desocupats		
València	100,0%	76,9%	6,7%	15,1%	0,3%	1,0%
1. Ciutat Vella	100,0%	60,0%	5,4%	33,6%	0,3%	0,7%
2. L'Eixample	100,0%	72,9%	4,3%	19,3%	0,1%	3,5%
3. Extramurs	100,0%	77,0%	4,2%	18,4%	0,1%	0,2%
4. Campanar	100,0%	82,4%	4,0%	11,8%	0,2%	1,6%
5. La Saïdia	100,0%	80,6%	5,9%	12,4%	0,1%	0,9%
6. El Pla del Real	100,0%	76,3%	10,3%	12,7%	0,1%	0,5%
7. L'Olivereta	100,0%	84,4%	4,1%	11,1%	0,0%	0,4%
8. Patraix	100,0%	82,6%	3,5%	13,8%	0,1%	0,0%
9. Jesús	100,0%	81,8%	4,0%	13,8%	0,1%	0,3%
10. Quatre Carreres	100,0%	79,8%	4,2%	13,0%	0,2%	2,8%
11. Poblats Marítims	100,0%	77,6%	5,8%	15,3%	0,1%	1,2%
12. Camins al Grau	100,0%	78,6%	4,7%	13,7%	3,0%	0,0%
13. Algirós	100,0%	78,3%	9,4%	11,8%	0,1%	0,4%
14. Benimaclet	100,0%	75,9%	9,6%	14,1%	0,2%	0,2%
15. Rascanya	100,0%	82,6%	4,2%	11,7%	0,2%	1,2%
16. Benicalap	100,0%	82,8%	2,6%	14,3%	0,0%	0,2%
17. Pobles del Nord	100,0%	75,1%	7,3%	15,6%	1,3%	0,7%
18. Pobles de l'Oest	100,0%	75,9%	4,3%	19,2%	0,2%	0,4%
19. Pobles del Sud	100,0%	43,9%	43,8%	10,7%	0,2%	1,5%

HABITATGES PER DISTRICTE

Habitatges Milers

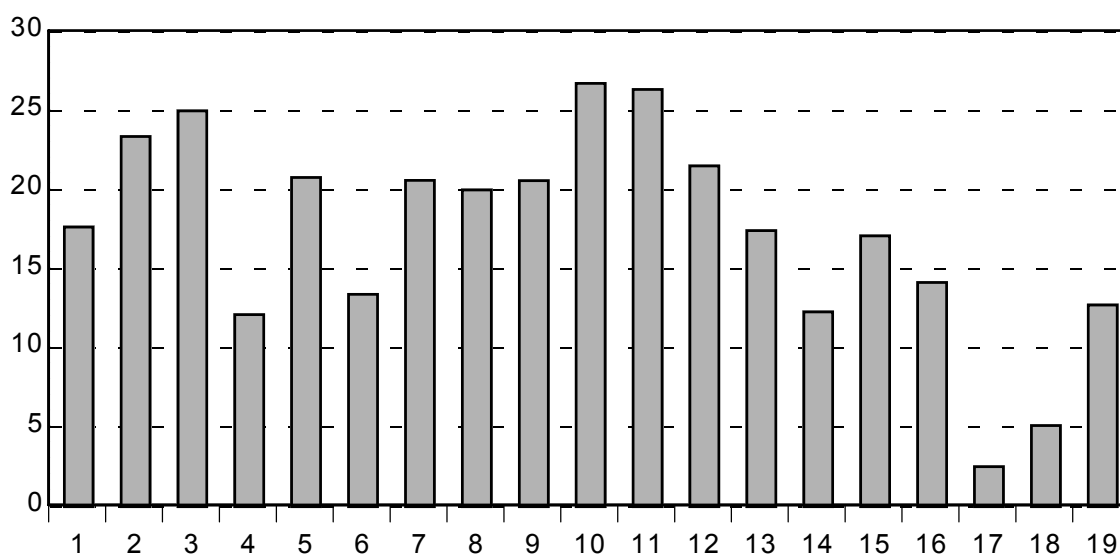

HABITATGES DESOCUPATS

% PER DISTRICTE

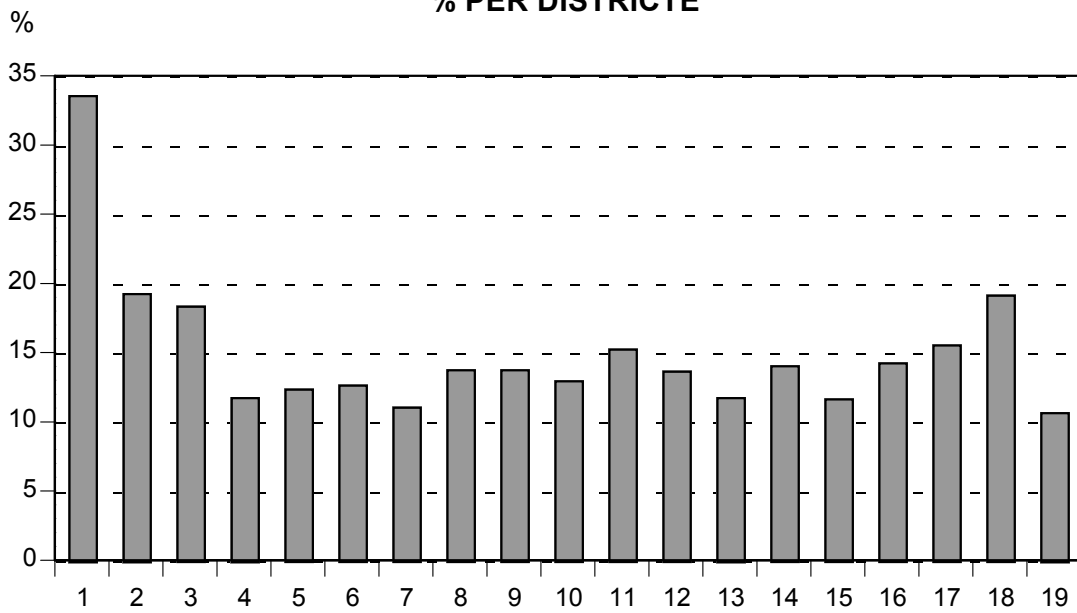

HABITATGES PRINCIPALS

% PER DISTRICTE

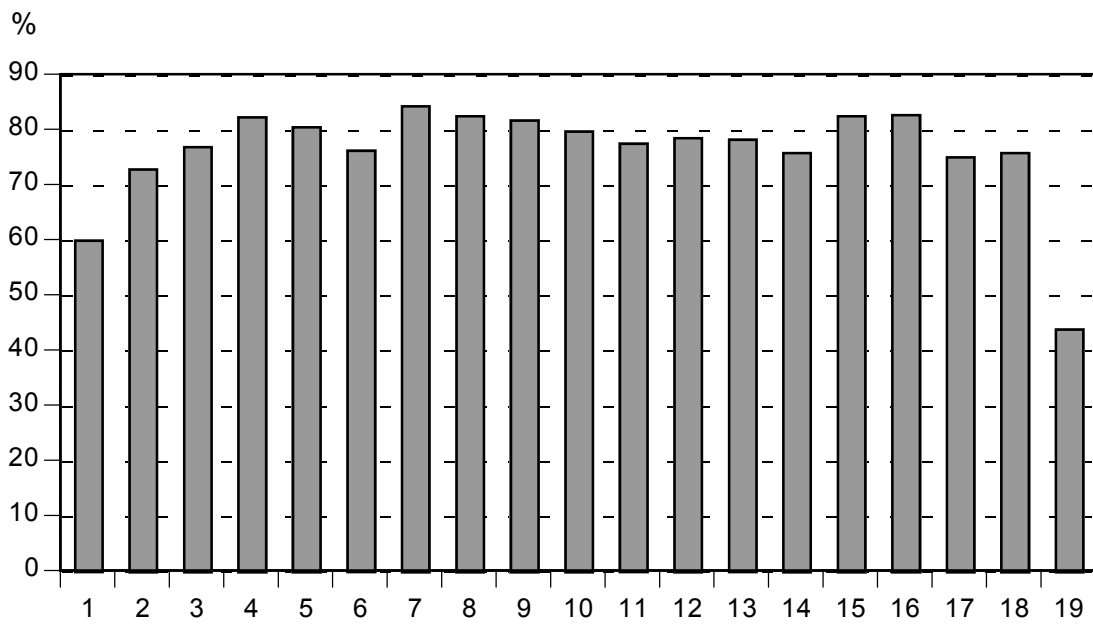

3. Habitatges segons classe. Barris. 1991*3. Viviendas según clase. Barrios. 1991*

	Total	Habitatges Principals	Habitatges Secundaris	Habitatges Desocupats	Altres Habitatges	No Consta
1. Ciutat Vella						
1. La Seu	1.969	1.112	134	717	1	5
2. La Xerea	2.439	1.505	110	820	2	2
3. El Carme	4.126	2.604	128	1.387	5	2
4. El Pilar	2.988	1.740	119	971	43	115
5. El Mercat	2.646	1.348	54	1.244	0	0
6. Sant Francesc	3.486	2.289	400	797	0	0
2. L'Eixample						
1. Russafa	13.687	9.788	653	2.826	8	412
2. El Pla del Remei	3.596	2.603	203	4	163	
3. Gran Via	6.095	4.642	149	1.052	6	246
3. Extramurs						
1. El Botànic	3.565	2.627	178	728	0	32
2. La Roqueta	3.043	1.916	98	1.028	1	0
3. La Petxina	7.249	5.778	280	1.166	11	14
4. Arrancapins	11.141	8.923	506	1.680	19	13
4. Campanar						
1. Campanar	4.766	3.890	125	715	0	36
2. Les Tendetes	2.551	2.098	139	243	20	51
3. El Calvari	2.611	2.185	149	241	4	32
4. Sant Pau	2.190	1.818	71	232	0	69
5. La Saida						
1. Marxalenes	5.058	4.231	242	572	8	5
2. Morvedre	4.679	3.613	192	713	4	157
3. Trinitat	4.223	3.291	521	384	14	13
4. Tormos	3.237	2.676	73	478	2	8
5. Sant Antoni	3.583	2.936	206	438	2	1
6. El Pla del Real						
1. Exposició	2.934	2.351	214	367	2	0
2. Mestalla	6.422	4.684	689	980	13	56
3. Jaume Roig	2.818	2.280	296	239	2	1
4. Ciutat Universitària	1.235	922	183	114	0	16
7. L'Olivereta						
1. Nou Moles	11.454	9.495	548	1.388	10	13
2. Soternes	2.034	1.666	83	294	0	0
3. Tres Forques	3.954	3.533	106	303	0	12
4. La Font Santa	1.651	1.445	52	102	0	52
5. La LLum	1.503	1.245	60	197	0	1
8. Patraix						
1. Patraix	9.763	7.936	369	1.449	9	0
2. Sant Isidre	2.767	2.193	129	444	1	0
3. Vara de Quart	4.034	3.469	133	432	0	0
4. Safranar	2.322	2.005	54	262	1	0
5. Favara	1.118	915	25	178	0	0
9. Jesús						
1. La Raiosa	6.314	4.982	328	993	10	1
2. L'Hort de Senabre	6.444	5.263	167	1.007	0	7
3. La Creu Coberta	2.748	2.305	147	273	5	18
4. Sant Marcel·lí	3.889	3.391	112	371	2	13
5. Camí Real	1.186	904	60	196	1	25

3. Habitatges segons classe. Barris. 1991 (continuació)

3. Viviendas según clase. Barrios. 1991 (Continuación)

	Total	Habitatges Principals	Habitatges Secundaris	Habitatges Desocupats	Altres Habitatges	No Consta
10. Quatre Carreres						
1. Mont-Olivet	8.748	6.965	409	1.171	29	174
2. En Corts	5.181	3.906	131	780	17	347
3. Malilla	5.727	4.710	224	640	3	150
4. Fonteta de Sant Lluís	1.174	979	41	152	1	1
5. Na Rovella	3.085	2.823	70	141	4	47
6. La Punta	2.821	1.956	238	594	8	25
11. Poblat Marítims						
1. El Grau	3.395	2.725	150	517	0	3
2. El Cabanyal- El Canyamelar	11.095	8.283	641	2.145	14	12
3. La Malva-rosa	5.702	4.488	532	374	2	306
4. Beteró	2.961	2.335	83	543	0	0
5. Nazaret	2.710	2.224	133	348	5	0
6. Les Moreres	482	384	0	98	0	0
12. Camins Al Grau						
1. Aiora	10.187	7.779	455	1.312	637	4
2. Albors	3.911	3.165	245	501	0	0
3. La Creu del Grau	5.342	4.382	216	732	9	3
4. Camí Fondo	1.709	1.316	72	318	3	0
5. Penya-roja	361	267	16	78	0	0
13. Algirós						
1. L'Illa Perduda	3.475	3.055	129	283	0	8
2. Ciutat Jardí	6.362	4.915	713	708	10	16
3. L'Amistat	3.523	2.739	313	465	2	4
4. La Vega Baixa	2.583	1.945	326	268	7	37
5. La Carrasca	1.483	990	163	329	0	1
14. Benimaclet						
1. Benimaclet	10.591	7.931	1.068	1.561	20	11
2. Camí de Vera	1.693	1.398	108	173	4	10
15. Rascanya						
1. Els Orriols	7.000	5.783	303	871	11	32
2. Torrefiel	9.040	7.529	375	980	13	143
3. Sant LLorenç	1.053	809	48	157	6	33
16. Benicalap						
1. Benicalap	11.862	9.827	277	1.742	1	15
2. Ciutat Fallera	2.281	1.877	96	284	4	20
17. Pobles del Nord						
1. Benifaraig	688	480	55	126	27	0
2. Poble Nou	512	418	15	79	0	0
3. Carpesa-Bàrcena-Mauella	518	418	26	74	0	0
6. Massarrojos	468	324	78	66	0	0
7. Borbotó	318	241	8	46	5	18
18. Pobles de l'Oest						
1. Benimàmet	5.107	3.876	220	983	10	18
19. Pobles del Sud						
1. El Forn d'Alcedo	518	423	28	55	0	12
2. El Castellar- L'Oliverar	2.755	2.137	86	465	9	58
3. Pinedo	1.002	669	32	260	5	36
4. El Saler	2.092	245	1.841	4	0	2
5. El Palmar-El Perellonet	4.016	427	3.541	37	6	5
7. La Torre-Faitanar	2.335	1.688	40	534	1	72

4. Habitatges segons classe %. Barris. 1991*4. Viviendas según clase %. Barrios. 1991*

	Total	Habitatges Principals	Habitatges Secundaris	Habitatges Desocupats	Altres Habitatges	No Consta
1. Ciutat Vella						
1. La Seu	100,0%	56,5%	6,8%	36,4%	0,1%	0,3%
2. La Xerea	100,0%	61,7%	4,5%	33,6%	0,1%	0,1%
3. El Carme	100,0%	63,1%	3,1%	33,6%	0,1%	0,0%
4. El Pilar	100,0%	58,2%	4,0%	32,5%	1,4%	3,8%
5. El Mercat	100,0%	50,9%	2,0%	47,0%	0,0%	0,0%
6. Sant Francesc	100,0%	65,7%	11,5%	22,9%	0,0%	0,0%
2. L'Eixample						
1. Russafa	100,0%	71,5%	4,8%	20,6%	0,1%	3,0%
2. El Pla del Remei	100,0%	72,4%	5,6%	17,3%	0,1%	4,5%
3. Gran Via	100,0%	76,2%	2,4%	17,3%	0,1%	4,0%
3. Extramurs						
1. El Botànic	100,0%	73,7%	5,0%	20,4%	0,0%	0,9%
2. La Roqueta	100,0%	63,0%	3,2%	33,8%	0,0%	0,0%
3. La Petxina	100,0%	79,7%	3,9%	16,1%	0,2%	0,2%
4. Arrancapins	100,0%	80,1%	4,5%	15,1%	0,2%	0,1%
4. Campanar						
1. Campanar	100,0%	81,6%	2,6%	15,0%	0,0%	0,8%
2. Les Tendetes	100,0%	82,2%	5,4%	9,5%	0,8%	2,0%
3. El Calvari	100,0%	83,7%	5,7%	9,2%	0,2%	1,2%
4. Sant Pau	100,0%	83,0%	3,2%	10,6%	0,0%	3,2%
5. La Saldia						
1. Marxalenes	100,0%	83,6%	4,8%	11,3%	0,2%	0,1%
2. Morvedre	100,0%	77,2%	4,1%	15,2%	0,1%	3,4%
3. Trinitat	100,0%	77,9%	12,3%	9,1%	0,3%	0,3%
4. Tormos	100,0%	82,7%	2,3%	14,8%	0,1%	0,2%
5. Sant Antoni	100,0%	81,9%	5,7%	12,2%	0,1%	0,0%
6. El Pla del Real						
1. Exposició	100,0%	80,1%	7,3%	12,5%	0,1%	0,0%
2. Mestalla	100,0%	72,9%	10,7%	15,3%	0,2%	0,9%
3. Jaume Roig	100,0%	80,9%	10,5%	8,5%	0,1%	0,0%
4. Ciutat Universitària	100,0%	74,7%	14,8%	9,2%	0,0%	1,3%
7. L'Olivereta						
1. Nou Moles	100,0%	82,9%	4,8%	12,1%	0,1%	0,1%
2. Soternes	100,0%	81,5%	4,1%	14,4%	0,0%	0,0%
3. Tres Forques	100,0%	89,4%	2,7%	7,7%	0,0%	0,3%
4. La Font Santa	100,0%	87,5%	3,1%	6,2%	0,0%	3,1%
5. La LLum	100,0%	82,8%	4,0%	13,1%	0,0%	0,1%
8. Patraix						
1. Patraix	100,0%	81,3%	3,8%	14,8%	0,1%	0,0%
2. Sant Isidre	100,0%	79,3%	4,7%	16,0%	0,0%	0,0%
3. Vara de Quart	100,0%	86,0%	3,3%	10,7%	0,0%	0,0%
4. Safranar	100,0%	86,3%	2,3%	11,3%	0,0%	0,0%
5. Favara	100,0%	81,8%	2,2%	15,9%	0,0%	0,0%
9. Jesús						
1. La Raiosa	100,0%	78,9%	5,2%	15,7%	0,2%	0,0%
2. L'Hort de Senabre	100,0%	81,7%	2,6%	15,6%	0,0%	0,1%
3. La Creu Coberta	100,0%	83,9%	5,3%	9,9%	0,2%	0,7%
4. Sant Marcel·lí	100,0%	87,2%	2,9%	9,5%	0,1%	0,3%
5. Camí Real	100,0%	76,2%	5,1%	16,5%	0,1%	2,1%

4. Habitatges segons classe %. Barris. 1991 (Continuació)

4. Viviendas según clase %. Barrios. 1991 (Continuación)

	Total	Habitatges Principals	Habitatges Secundaris	Habitatges Desocupats	Altres Habitatges	No Consta
10. Quatre Carreres						
1. Mont-Olivet	100,0%	79,6%	4,7%	13,4%	0,3%	2,0%
2. En Corts	100,0%	75,4%	2,5%	15,1%	0,3%	6,7%
3. Malilla	100,0%	82,2%	3,9%	11,2%	0,1%	2,6%
4. Fonteta de Sant Lluís	100,0%	83,4%	3,5%	12,9%	0,1%	0,1%
5. Na Rovella	100,0%	91,5%	2,3%	4,6%	0,1%	1,5%
6. La Punta	100,0%	69,3%	8,4%	21,1%	0,3%	0,9%
11. Pobllats Marítims						
1. El Grau	100,0%	80,3%	4,4%	15,2%	0,0%	0,1%
2. El Cabanyal- El Canyamellar	100,0%	74,7%	5,8%	19,3%	0,1%	0,1%
3. La Malva-rosa	100,0%	78,7%	9,3%	6,6%	0,0%	5,4%
4. Beteró	100,0%	78,9%	2,8%	18,3%	0,0%	0,0%
5. Nazaret	100,0%	82,1%	4,9%	12,8%	0,2%	0,0%
6. Les Moreres	100,0%	79,7%	0,0%	20,3%	0,0%	0,0%
12. Camins Al Grau						
1. Aiora	100,0%	76,4%	4,5%	12,9%	6,3%	0,0%
2. Albors	100,0%	80,9%	6,3%	12,8%	0,0%	0,0%
3. La Creu del Grau	100,0%	82,0%	4,0%	13,7%	0,2%	0,1%
4. Camí Fondo	100,0%	77,0%	4,2%	18,6%	0,2%	0,0%
5. Penya-roja	100,0%	74,0%	4,4%	21,6%	0,0%	0,0%
13. Algirós						
1. L'Illa Perduda	100,0%	87,9%	3,7%	8,1%	0,0%	0,2%
2. Ciutat Jardí	100,0%	77,3%	11,2%	11,1%	0,2%	0,3%
3. L'Amistat	100,0%	77,7%	8,9%	13,2%	0,1%	0,1%
4. La Vega Baixa	100,0%	75,3%	12,6%	10,4%	0,3%	1,4%
5. La Carrasca	100,0%	66,8%	11,0%	22,2%	0,0%	0,1%
14. Benimaclet						
1. Benimaclet	100,0%	74,9%	10,1%	14,7%	0,2%	0,1%
2. Camí de Vera	100,0%	82,6%	6,4%	10,2%	0,2%	0,6%
15. Rascanya						
1. Els Orriols	100,0%	82,6%	4,3%	12,4%	0,2%	0,5%
2. Torrefiel	100,0%	83,3%	4,1%	10,8%	0,1%	1,6%
3. Sant Llorenç	100,0%	76,8%	4,6%	14,9%	0,6%	3,1%
16. Benicalap						
1. Benicalap	100,0%	82,8%	2,3%	14,7%	0,0%	0,1%
2. Ciutat Fallera	100,0%	82,3%	4,2%	12,5%	0,2%	0,9%
17. Pobles del Nord						
1. Benifaraig	100,0%	69,8%	8,0%	18,3%	3,9%	0,0%
2. Poble Nou	100,0%	81,6%	2,9%	15,4%	0,0%	0,0%
3. Carpesa-Bàrcena-Mauella	100,0%	80,7%	5,0%	14,3%	0,0%	0,0%
6. Massarrojos	100,0%	69,2%	16,7%	14,1%	0,0%	0,0%
7. Borbotó	100,0%	75,8%	2,5%	14,5%	1,6%	5,7%
18. Pobles de l'Oest						
1. Benimàmet	100,0%	75,9%	4,3%	19,2%	0,2%	0,4%
19. Pobles del Sud						
1. El Forn d'Alcedo	100,0%	81,7%	5,4%	10,6%	0,0%	2,3%
2. El Castellar- L'Oliverar	100,0%	77,6%	3,1%	16,9%	0,3%	2,1%
3. Pinedo	100,0%	66,8%	3,2%	25,9%	0,5%	3,6%
4. El Saler	100,0%	11,7%	88,0%	0,2%	0,0%	0,1%
5. El Palmar-El Perellonet	100,0%	10,6%	88,2%	0,9%	0,1%	0,1%
7. La Torre-Faitanar	100,0%	72,3%	1,7%	22,9%	0,0%	3,1%