

**Quart Trimestre 1990**

I. INVERSIÓ INDUSTRIAL	
Tercer trimestre 1990.....	1
II. ATUR REGISTRAT PER L'INEM	
Setembre – Desembre de 1990.....	5
III. DEMANDA TURÍSTICA	
Juny - Octubre 1990 .....	7
IV. OBSERVACIONS METEOROLÒGIQUES	
Tercer i Quart trimestre 1990.....	8
V. CONTAMINACIÓ ATMOSFÈRICA	
Quart trimestre 1990.....	9
VI. ÍNDEX DE PREUS DE CONSUM	
Primer i Segon trimestre 1990 .....	11
VII. BANC DE DADES S.A.L.E.R.	
Quart trimestre 1990 .....	12



## I. Inversió Industrial. 1990

### I. Inversión Industrial. 1990

#### 1. Evolució trimestral de la inversió. 1984-1990

##### 1. Evolución trimestral de la inversión. 1984-1990

Període	A:València	B:L'Horta	A/B %	C:Comunitat Valenciana	B/C	
1984	1.620.108	5.103.406	32	35.086.710	15	
1985	932.052	5.119.712	18	24.891.289	21	
1986	1.829.240	6.656.123	28	33.070.327	20	
1987	1.978.905	14.389.697	14	43.486.583	33	
1988	1 Trimestre	873.900	3.218.828	27	10.136.403	32
	2 Trimestre	653.626	2.387.146	27	24.995.001	10
	3 Trimestre	436.031	4.154.374	11	13.643.668	30
	4 Trimestre	1.023.434	2.848.417	16	22.084.621	13
	Total	2.986.991	12.608.765	19	70.859.693	18
1989	1 Trimestre	506.769	1.898.959	27	12.546.934	15
	2 Trimestre	882.536	4.881.333	18	16.071.672	30
	3 Trimestre	393.580	2.397.928	16	10.214.847	24
	4 Trimestre	506.102	2.593.870	20	14.943.299	17
	Total	2.288.987	11.772.090	19	53.776.752	22
1990	1 Trimestre	623.243	2.282.069	27	10.051.214	23
	2 Trimestre	601.830	2.378.107	25	13.776.617	17
	3 Trimestre	772.222	2.765.753	28	16.437.914	17

Nota: Dades en milers de pessetes.

Font: Conselleria d'Indústria, Comerç i Turisme. Generalitat Valenciana

## INVERSIÓ INDUSTRIAL

### Evolució Trimestral

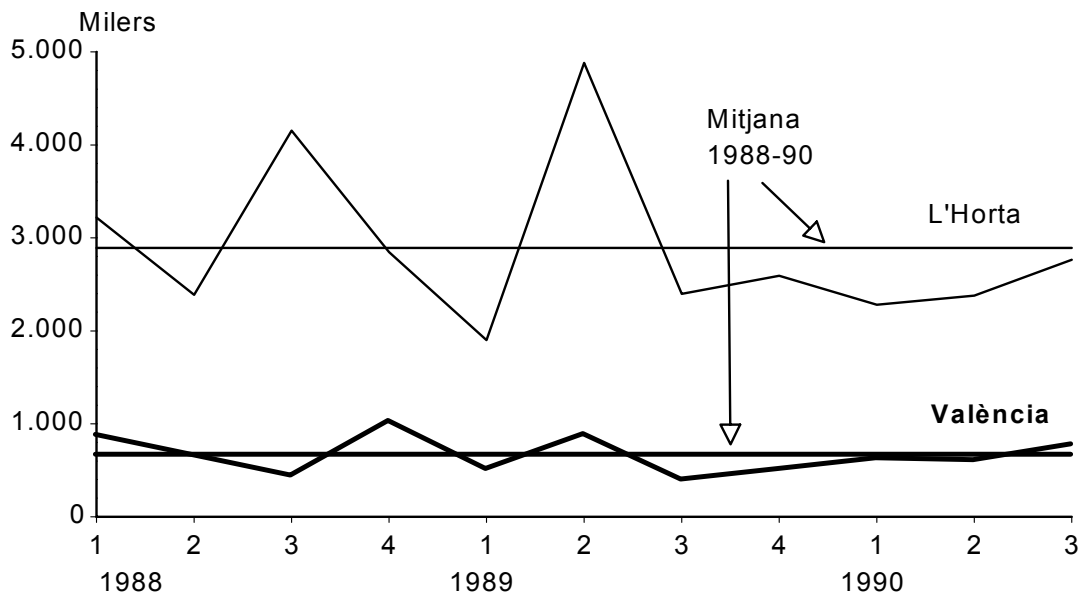

**2. Distribució territorial. Tercer trimestre 1990***2. Distribución territorial. Tercer trimestre 1990*

	A:València	%	B:L'Horta	%	A/B %
<b>NOVES INDÚSTRIES</b>					
Nombre d'empreses	63	70,0	184	67,1	34,2
Inversió (milers ptes.)	416.791	54,0	1.561.109	56,4	26,7
Llocs de treball	454	93,4	1.409	87,1	32,2
Potència instal.lada (Kw)	857	56,4	6.822	65,24	12,6
<b>AMPLIACIONS</b>					
Nombre d'empreses	27	30,0	90	32,8	30,0
Inversió (milers ptes.)	355.431	46,0	1.204.644	43,6	29,5
Llocs de treball	32	6,6	208	12,9	15,4
Potència instal.lada (Kw)	662	43,6	3.634	34,8	18,2
<b>INVERSIÓ TOTAL</b>					
Nombre d'empreses	90	100,0	274	100,0	32,8
Inversió (milers ptes.)	772.222	100,0	2.765.753	100,0	27,9
Llocs de treball	486	100,0	1.617	100,0	30,1
Potència instal.lada (Kw)	1.519	100,0	10.456	100,0	14,5

**3. Destinació final de la inversió. Tercer trimestre 1990***3. Destino final de la inversión. Tercer trimestre 1990*

	València			L'Horta		
	Inversió	%	%	Inversió	%	%
<b>NOVES INDÚSTRIES</b>	416.791	100,0	54,0	1.561.109	100,0	56,4
Maquinària nacional	127.471	30,6		641.256	41,1	
Maquinària importada	183.651	44,1		470.827	30,2	
Terrenys, edificis-construccions	63.292	15,2		345.945	22,2	
Altres inversions d'equip	42.377	10,2		103.081	6,6	
<b>AMPLIACIONS</b>	355.431	100,0	46,0	621.189	100,0	43,6
Maquinària nacional	291.696	82,1		482.882	70,7	
Maquinària importada	60.085	16,9		49.490	16,9	
Terrenys, edificis-construccions	2.000	0,6		78.016	7,6	
Altres inversions d'equip	1.650	0,5		10.801	4,9	
<b>INVERSIÓ TOTAL</b>	772.222	100,0	100,0	2.765.753	100,0	100,0
Maquinària nacional	419.167	54,3		1.492.494	54,0	
Maquinària importada	243.736	31,6		674.306	24,4	
Terrenys, edificis-construccions	65.292	8,5		437.297	15,9	
Altres inversions d'equip	44.027	5,8		161.656	5,6	

## VALÈNCIA. INVERSIÓ ALS SECTORS ECONÒMICS.

### Tercer Trimestre 1990

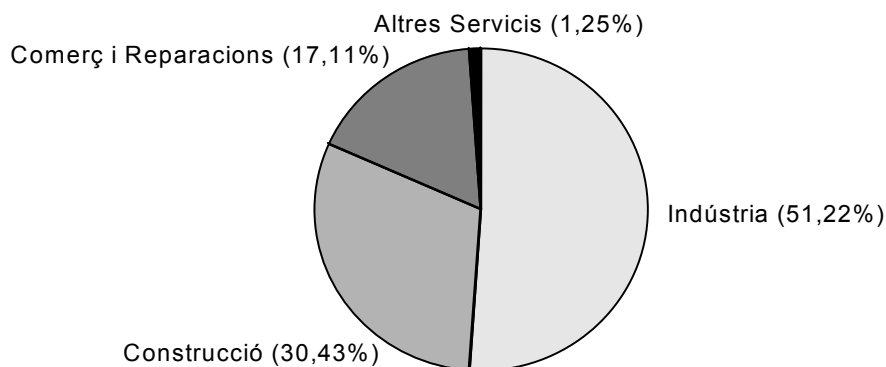

#### 4. Distribució sectorial. València. Tercer trimestre 1990

##### 4. Distribución sectorial. Valencia. Tercer trimestre 1990

	Noves Indústries		Ampliacions		Total	
	Inversió	%	Inversió	%	Inversió	%
Producció metalls	0	0,0	0	0,0	0	0,0
Extracció minerals no metàl.lics	0	0,0	0	0,0	0	0,0
Fabricació materials construcció	0	0,0	0	0,0	0	0,0
Indústria de la pedra natural	0	0,0	0	0,0	0	0,0
Vidre i ceràmica	0	0,0	0	0,0	0	0,0
Indústria química	798	1,1	0	0,0	798	0,2
Fabricació productes metàl.lics	3.531	4,7	4.006	1,2	7.537	1,9
Construcció maquinària	759	1,0	0	0,0	759	0,2
Construcció material elèctric	0	0,0	1.153	0,4	1.153	0,3
Construcció material transport	0	0,0	0	0,0	0	0,0
Instruments de precisió i òptica	0	0,0	0	0,0	0	0,0
Alimentació	31.646	42,1	430	0,1	32.076	8,1
Begudes i tabac	0	0,0	423	0,1	423	0,1
Indústria tèxtil	1.315	0,7	0	0,0	1.515	0,3
Cuiro	327	0,4	0	0,0	327	0,1
Calcer	0	0,0	0	0,0	0	0,0
Confecció tèxtil	5.370	7,1	0	0,0	5.370	1,4
Fusta	983	1,3	289.725	90,4	290.708	73,5
Mobles de fusta	0	0,0	3.219	1,0	3.219	0,8
Paper	1.246	1,7	0	0,0	1.246	0,3
Arts gràfiques i edició	4.060	5,4	17.285	5,4	21.345	5,4
Cautxú i plàstic	0	0,0	0	0,0	0	0,0
Joieria i bijuteria	8.673	11,5	4.165	1,3	12.838	5,1
Joguets	0	0,0	0	0,0	0	0,0
Indústries manufactureres diverses	16.431	21,9	0	0,0	16.431	4,5
<b>Total sectors industrials</b>	<b>75.139</b>	<b>100,0</b>	<b>320.406</b>	<b>100,0</b>	<b>395.545</b>	<b>100,0</b>
Agricultura i ramaderia	0	0,0	0	0,0	0	0,0
Energia i aigua	0	0,0	0	0,0	0	0,0
<b>Sectors industrials</b>	<b>75.139</b>	<b>18,0</b>	<b>320.406</b>	<b>90,15</b>	<b>395.545</b>	<b>51,22</b>
Construcció	234.520	56,3	440	0,12	234.960	30,43
Comerç i reparacions	97.517	23,4	34.585	9,73	132.102	17,11
Altres servicis	9.615	2,3	0	0,0	9.615	1,25
<b>TOTAL</b>	<b>416.791</b>	<b>100,0</b>	<b>355.431</b>	<b>100,0</b>	<b>772.222</b>	<b>100,0</b>

**L'HORTA. ALS SECTORS ECONÒMICS.**

Tercer Trimestre 1990

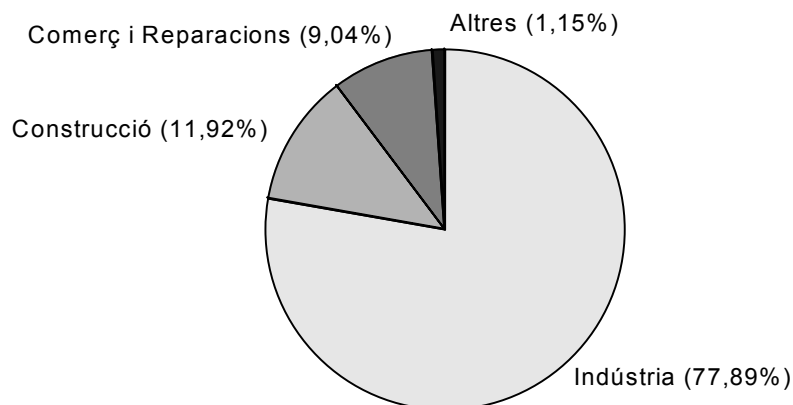
**5. Distribució sectorial. L'Horta. Tercer trimestre 1990**

5. Distribución sectorial. L'Horta. Tercer trimestre 1990

	Noves Indústries		Ampliacions		Total	
	Inversió	%	Inversió	%	Inversió	%
Producció metalls	16.000	1,5	28.640	2,5	44.640	2,1
Extracció minerals no metàl.lics	0	0,0	1.609	0,1	1.609	0,1
Fabricació materials construcció	5.900	0,6	0	0,0	5.900	0,3
Indústria de la pedra natural	49.790	4,8	0	0,0	49.790	2,3
Vidre i ceràmica	79.466	7,6	58.274	5,2	137.740	6,4
Indústria química	215.394	20,7	32.673	2,9	248.067	11,5
Fabricació productes metàl.lics	65.248	6,3	47.313	4,3	112.561	5,2
Construcció maquinària	18.737	1,8	100.763	9,1	119.500	5,5
Construcció material elèctric	0	0,0	3.102	0,3	3.102	0,1
Construcció material transport	2.105	0,2	496	0,0	2.601	0,1
Instruments de precisió i òptica	0	0,0	0	0,0	0	0,0
Alimentació	119.188	11,4	15.875	1,4	135.063	6,3
Begudes i tabac	0	0,0	423	0,0	423	0,0
Indústria tèxtil	65.665	6,3	5.015	0,5	70.680	3,3
Cuiro	327	0,0	0	0,0	327	0,0
Calcer	0	0,0	0	0,0	0	0,0
Confecció tèxtil	19.305	1,8	0	0,0	19.305	0,9
Fusta	75.659	6,9	291.135	26,2	362.794	16,8
Mobles de fusta	77.934	7,5	13.713	1,2	91.647	4,2
Paper	19.441	1,9	0	0,0	19.441	0,9
Arts gràfiques i edició	184.512	17,7	43.710	3,9	228.222	10,6
Cautxú i plàstic	3.735	0,4	463.901	41,7	467.636	21,7
Joieria i bijuteria	11.732	1,1	4.853	0,4	16.585	0,8
Joguets	0	0,0	0	0,0	0	0,0
Indústries manufactureres diverses	16.431	1,58	153	0,0	16.584	0,8
<b>Total sectors industrials</b>	<b>1.042.569</b>	<b>100,0</b>	<b>1.111.648</b>	<b>100,0</b>	<b>2.154.217</b>	<b>100,0</b>
Agricultura i ramaderia	13.079	0,0	150	0,0	18.964	0,7
Energia i aigua	2.048	0,1	24.030	3,9	2.048	0,1
<b>Sectors industrials</b>	<b>1.042.569</b>	<b>81,3</b>	<b>446.162</b>	<b>71,8</b>	<b>2.154.217</b>	<b>77,9</b>
Construcció	291.918	5,3	126.942	20,4	329.645	11,9
Comerç i reparacions	201.880	12,5	23.905	3,9	249.874	9,0
Altres servicis	9.615	0,8	0	0,0	10.855	0,4
<b>TOTAL</b>	<b>1.561.109</b>	<b>100,0</b>	<b>621.189</b>	<b>100,0</b>	<b>2.765.603</b>	<b>100,0</b>

**II. Atur Registrat per l'INEM. 1990****II. Desempleo Registrado por el INEM. 1990****1. Atur registrat a les oficines de la Ciutat de València****1. Desempleo registrado en las oficinas de la Ciudad de Valencia**

	SETEMBRE		OCTUBRE		NOVEMBRE		DESEMBRE	
	Atur registrat	%Variació	Atur registrat	%Variació	Atur registrat	%Variació	Atur registrat	%Variació
		Mes anterior		Mes anterior		Mes anterior		Mes anterior
Av. Port	10.971	-2,0	11.798	7,5	11.687	-0,9	11.346	-2,9
Felipe Rinaldi	8.141	-0,8	8.465	3,9	7.965	-5,9	7.851	-1,9
Av. del Cid	7.870	0,4	8.264	5,0	7.939	-3,9	7.977	0,4
Vila Barberá	10.531	-1,4	10.978	4,2	9.549	-13,0	8.239	-13,7
Juans Llorens	8.012	0,4	8.239	2,8	8.290	0,6	8.095	-2,3
Alfambra	7.915	1,4	7.870	-0,6	8.085	2,7	7.974	-1,3
Luis Oliag	7.959	-0,3	8.227	3,3	7.868	-4,3	7.690	-2,3
<b>Total</b>	<b>61.399</b>	<b>-0,6</b>	<b>63.841</b>	<b>4,0</b>	<b>61.383</b>	<b>-3,9</b>	<b>59.172</b>	<b>-3,6</b>

Nota: L'àmbit d'estes Oficines inclou València i els municipis següents: Albalat dels Sorells, Alboraya, Albuixech, Alfara del Patriarca, Almàssera, Bonrepós y Mirambell, Burjassot, Foios, Godella, Massalfassar, Massamagrell, Meliana, Mislata, Moncada, Museros, Pobla de Farnals, Rafelbuñol, Rocafort, Tavernes Blanques, Vinalesa i Xirivella.

Font: Instituto Nacional de Empleo.

Conselleria de Treball i Seguretat Social. Generalitat Valenciana.

**DESOCUPACIÓ REGISTRADA PER L'INEM.  
1988 - 1990**

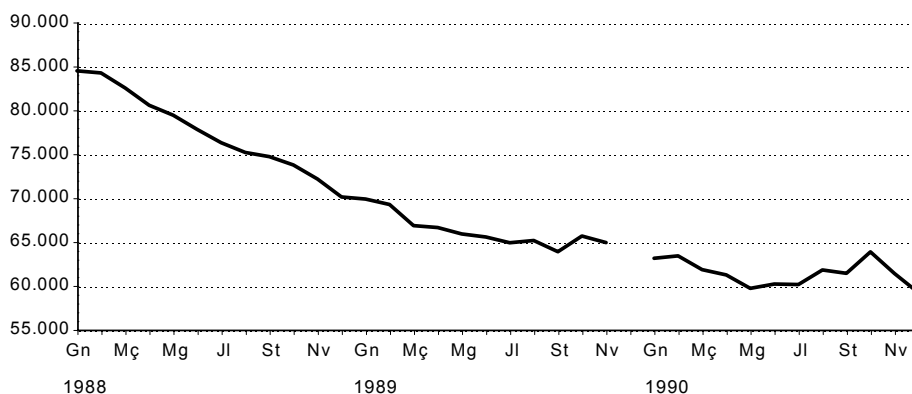
**2. Demandes de Treball i Atur registrat a les oficines de la Ciutat de València. Desembre 1990.****2. Demandas de Trabajo y Desempleo registrado en las oficinas de la Ciudad de Valencia. Diciembre 1990.**

	(1) Demandants Totals	(2) Demandants No Aturats	(1-2) Atur Registrat	(3) Sense Treball Anterior	% (3) / (1-2) % Sense Treball Anterior
Av. Port	17.521	6.175	11.346	4.581	40,4
Felipe Rinaldi	11.751	3.900	7.851	2.928	37,3
Av. del Cid	12.097	4.120	7.977	2.878	36,1
Vila Barberá	13.116	4.877	8.239	3.646	44,2
Juans Llorens	12.781	4.686	8.095	3.972	49,0
Alfambra	13.306	5.332	7.974	3.925	49,2
Luis Oliag	11.794	4.104	7.690	3.259	42,4
<b>Total</b>	<b>92.366</b>	<b>33.194</b>	<b>59.172</b>	<b>25.189</b>	<b>42,6</b>

Font: Instituto Nacional de Empleo

**3. Atur Registrat segons grups de edat i sexe. Oficines de la Ciutat de València. Desembre 1990.**

3. Desempleo Registrado según grupos de edad y sexo. Oficinas de la Ciudad de Valencia. Diciembre 1990.

	Av. del Port	Felipe Rinaldi	Av. del Cid	Vila Barberá	Juan Llorens	Alfambra	Luis Oliag	Total	%
Homes	4.317	2.906	2.597	2.942	2.937	2.885	3.028	21.612	100,0%
16-19	393	355	321	257	259	258	274	2.117	9,8%
20-24	852	584	479	488	602	550	620	4.175	19,3%
25-29	672	443	390	497	475	518	524	3.519	16,3%
30-34	465	283	299	310	281	350	291	2.279	10,5%
35-39	316	212	219	260	186	189	189	1.571	7,3%
40-44	292	195	194	195	185	182	229	1.472	6,8%
45-49	283	203	171	207	211	183	220	1.478	6,8%
50-54	396	271	247	320	309	283	268	2.094	9,7%
55-59	495	257	189	279	282	235	297	2.034	9,4%
60 i més	153	103	88	129	147	137	116	873	4,0%
Dones	7.029	4.945	5.380	5.297	5.158	5.089	4.662	37.560	100,0%
16-19	712	663	607	544	555	390	486	3.957	10,5%
20-24	1.422	1.076	970	1.051	1.041	1.043	950	7.553	20,5%
25-29	1.583	1.030	1.196	1.144	1.051	1.136	970	8.110	21,6%
30-34	1.112	683	898	793	677	781	657	5.601	14,9%
35-39	704	526	675	595	522	507	455	3.984	10,6%
40-44	574	397	466	414	448	464	388	3.151	8,4%
45-49	390	247	274	298	357	323	331	2.220	5,9%
50-54	273	172	158	243	252	248	211	1.557	4,1%
55-59	193	117	102	161	186	149	154	1.062	2,8%
60 i més	66	34	34	54	69	48	60	365	1,0%
Total	11.346	7.851	7.977	8.239	8.095	7.974	7.690	59.172	100,0%
16-19	1.105	1.018	928	801	814	648	760	6.074	10,3%
20-24	2.274	1.660	1.449	1.539	1.643	1.593	1.570	11.728	19,8%
25-29	2.255	1.473	1.586	1.641	1.526	1.654	1.494	11.629	19,7%
30-34	1.577	966	1.197	1.103	958	1.131	948	7.880	13,3%
35-39	1.020	738	894	855	708	696	644	5.555	9,4%
40-44	866	592	660	609	633	646	617	4.623	7,8%
45-49	673	450	445	505	568	506	551	3.698	6,2%
50-54	669	443	405	563	561	531	479	3.651	6,2%
55-59	688	374	291	440	468	384	451	3.096	5,2%
60 i més	219	137	122	183	216	185	176	1.238	2,1%

**EDAT I SEXE DELS DESOCUPATS.**

Desembre 1991

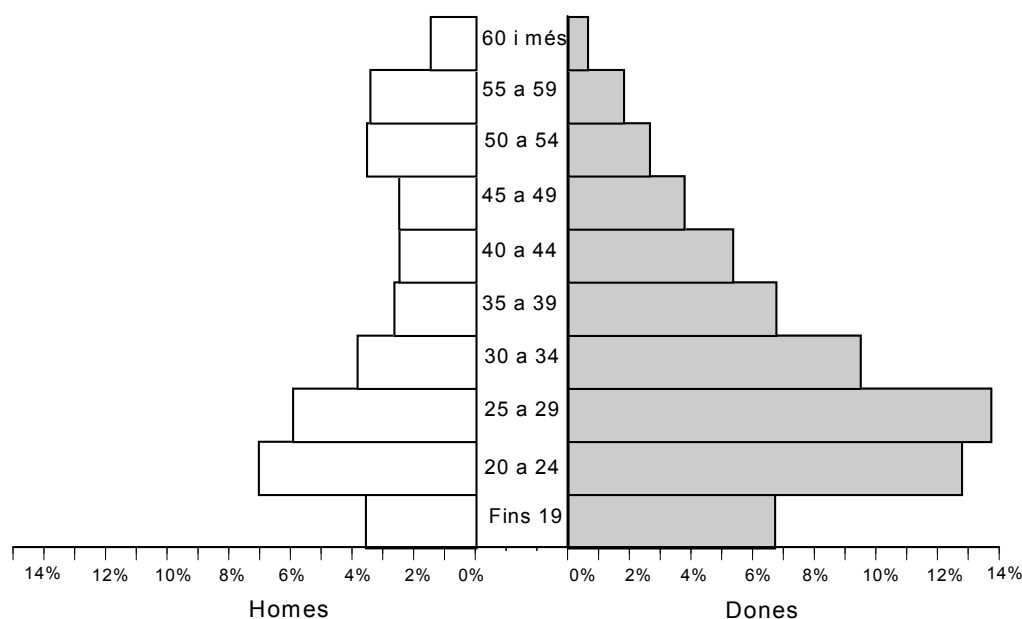



**III. Demanda turística.1990***III. Demanda turística.1990***1. Pernotacions***1. Pernotaciones*

	Nacionals			Estrangers			TOTAL
	Hotels	Hostals	Total	Hotels	Hostals	Total	
Juny	44.087	8.197	52.284	7.769	2.452	10.221	62.505
Juliol	44.489	10.385	54.874	10.393	3.442	13.835	68.709
Agost	26.186	8.568	34.754	10.798	7.837	18.635	53.389
Setembre	45.589	9.112	54.701	10.022	2.707	12.724	67.425
Octubre	49.006	8.931	57.937	7.579	2.743	10.322	68.259

**2. Grau d'ocupació***2. Grado de ocupación*

						Hotels		Hostals			Total
	*****	****	***	**	*	Total	***	**	*	Total	
Juny	37,8	49,2	38,9	28,2	20,8	39,7	15,8	21,0	25,2	22,0	35,0
Juliol	32,7	47,5	35,3	57,4	32,7	40,7	25,9	26,8	30,3	28,1	37,3
Agost	30,9	29,7	24,9	41,5	19,9	27,4	8,4	25,3	50,5	33,4	29,0
Setembre	43,7	48,7	37,6	33,6	30,3	40,7	12,6	25,7	28,3	24,8	36,6
Octubre	41,7	45,8	39,7	38,6	21,4	40,0	-	20,2	36,2	24,1	36,0

**3. Pernotacions d'estrangers per nacionalitats***3. Pernotaciones de extranjeros por nacionalidades*

	Total	Alemanya	Benelux	Escandinàvia	França	Itàlia	G. Bretanya	Altres
Juny	10.221	750	380	849	1.464	1.287	1.354	4.137
Juliol	13.835	1.050	765	492	2.025	3.488	1.271	4.744
Agost	18.635	1.185	739	225	3.767	7.248	1.127	4.342
Setembre	12.724	1.038	570	240	1.947	3.098	1.671	4.160
Octubre	10.322	835	874	214	1.982	1.363	1.521	3.533

*Nota: Les dades corresponen a la zona turística 3 de la Comunitat Valenciana, la qual inclou els municipis següents: València (excloent-hi El Saler i El Perellonet) i Manises. (-) Inexistència d'establiments oberts*

*Font: Conselleria d'Indústria, Comerç i Turisme. Generalitat Valenciana*

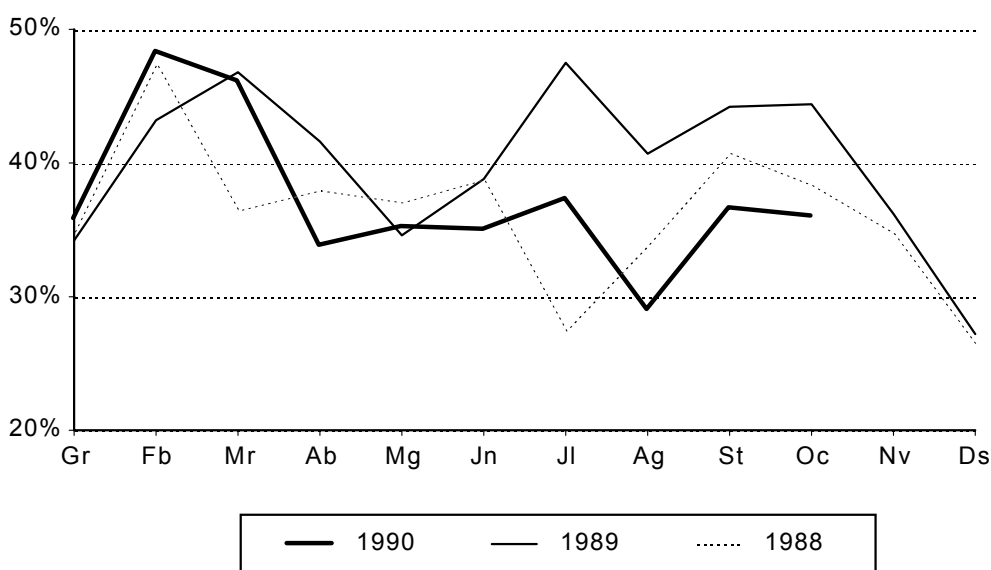
**GRAU D'OCUPACIÓ HOTELERA**

**IV. Observacions meteorològiques. 1990***IV. Observaciones meteorológicas. 1990*

	Precipitació		Insolació		%Humitat	Pressió	Dies segons nobositat		
	l/m2	dies	hores	%	relativa	mm.	clars	núvols	coberts
Juliol	7,3	5	314,4	69	69	761,7	13	16	2
Agost	2,7	7	282,1	66	71	762,4	8	21	2
Setembre	30,1	11	198,5	54	76	761,5	3	19	8
Octubre	134,0	20	146,7	56	71	759,1	5	20	6
Novembre	28,6	5	203,0	67	68	761,0	9	17	4
Desembre	36,3	8	144,1	52	68	763,0	6	18	7

	Vent		Temperatura en grau centígrads					
	Velocitat màxima Km/h	Direcció	Màxima		Mínima		Temperatura mitjana	
			absoluta	mitjana	absoluta	mitjana		
Juliol	65	SE	37,0	29,8	18,0	21,2	25,5	
Agost	50	SE	35,4	31,2	20,2	23,3	27,3	
Setembre	49	NE	35,0	28,6	16,0	20,9	24,8	
Octubre	76	W	28,0	23,7	1,4	15,4	19,6	
Novembre	52	W	25,4	19,6	4,2	10,3	15,0	
Desembre	77	W	20,2	15,6	2,0	6,5	11,1	

Font: Centre Meteorològic Zonal de València

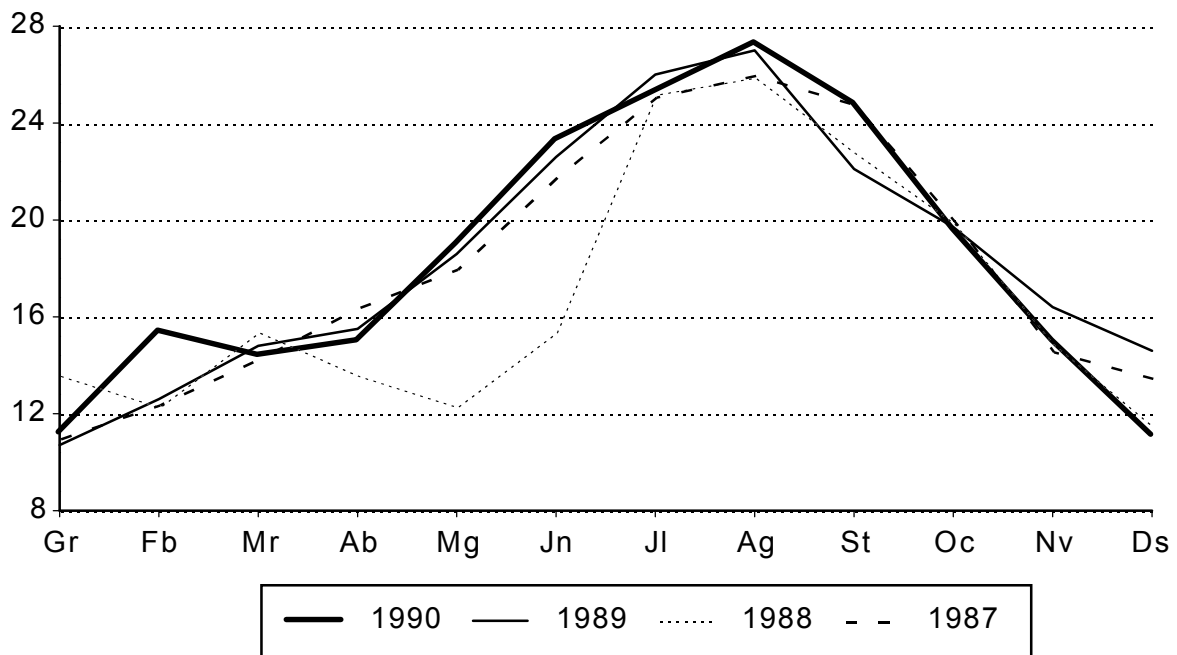
**TEMPERATURA MITJANA MENSUAL**

**V. Contaminació atmosfèrica. Mitjana setmanal. 1990****V. Contaminación atmosférica. Media semanal. 1990****1. Diòxid de sofre segons estacions de mostreig.***1. Dióxido de azufre por estaciones de muestreo.*

	1	2	3	4	5	6	7	8	9	10	11	12	13	14	15
01/10 a 07/10	-	19	28	35	55	29	29	30	15	22	31	-	12	31	116
08/10 a 14/10															
15/10 a 21/10	-	31	18	40	49	28	31	29	27	48	-	-	15	28	79
21/10 a 28/10	-	33	35	49	43	36	31	34	43	55	-	52	21	43	74
29/10 a 04/11	-	34	31	-	42	41	36	38	-	58	-	60	16	32	74
05/11 a 11/11	-	46	30	-	72	34	37	34	45	45	-	56	33	34	195
12/11 a 18/11	-	25	16	-	82	44	39	18	29	47	-	42	14	9	91
19/11 a 25/11	30	27	15	44	143	58	37	-	79	73	46	55	20	30	79
26/11 a 02/12	49	38	16	53	133	50	33	31	-	60	34	38	21	39	83
03/12 a 09/12	31	30	15	52	129	43	43	37	34	62	49	-	24	36	77
10/12 a 16/12	40	21	24	44	122	44	23	23	-	50	36	38	16	37	66
17/12 a 23/12	40	-	17	53	-	50	43	44	69	76	54	57	23	41	335
24/12 a 30/12	57	11	16	31	-	90	27	40	34	52	57	50	10	33	132

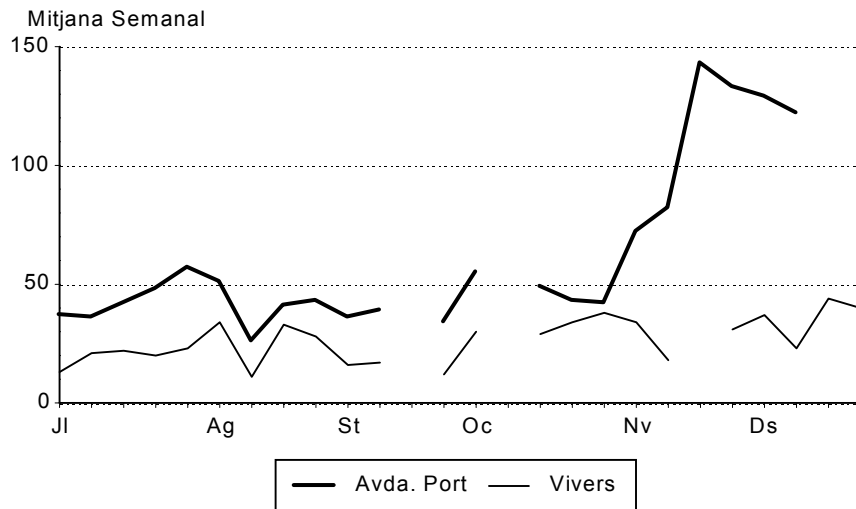
**CONTAMINACIÓ ATMOSFÈRICA. DIÒXID DE SOFRE****2. Fum segons estacions de mostreig.***2. Humo por estaciones de muestreo.*

	1	2	3	4	5	6	7	8	9	10	11	12	13	14	15
01/10 a 07/10	-	38	43	99	205	114	67	27	94	118	119	-	18	26	67
08/10 a 14/10															
15/10 a 21/10	-	32	40	89	162	84	52	29	58	130	-	-	15	13	51
21/10 a 28/10	-	20	32	84	195	74	29	16	48	126	-	81	15	15	39
29/10 a 04/11	-	19	27	-	134	57	24	10	-	101	-	54	10	10	28
05/11 a 11/11	-	36	28	-	165	110	58	22	107	108	-	112	25	27	63
12/11 a 18/11	-	67	71	-	-	145	87	48	152	177	-	140	48	59	142
19/11 a 25/11	52	43	54	97	334	140	58	-	184	106	52	114	37	37	77
26/11 a 02/12	44	33	45	93	340	98	41	29	-	90	38	72	24	24	47
03/12 a 09/12	65	60	60	133	426	137	71	42	109	82	51	62	43	50	87
10/12 a 16/12	39	23	34	68	266	85	29	24	-	93	40	74	18	17	41
17/12 a 23/12	54	-	37	119	-	148	56	25	69	129	69	135	25	45	66
24/12 a 30/12	101	-	79	119	-	160	69	43	125	105	44	126	43	49	108

Nota: Diòxid de sofre i Fums en Micrograms/m3. (-) Dades insuficients.

Font: Laboratori Municipal. Ajuntament de València

SITUACIO DE LES ESTACIONS DE MOSTREIG

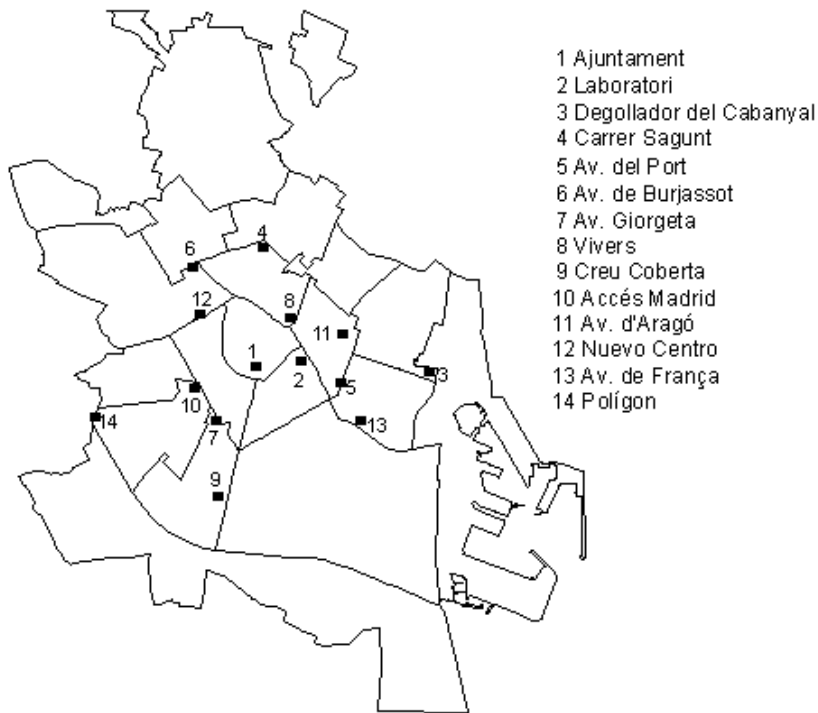

5/ AVDA. PORT:  
Tràfic molt dens

8/ VIVERS:  
Fons ciutat.  
Contaminació base

**CONTAMINACIÓ ATMOSFÈRICA. FUM**

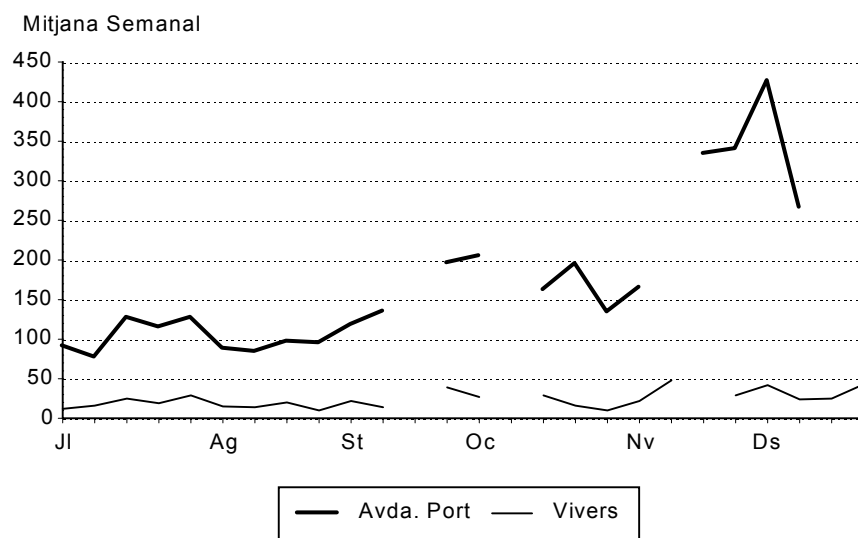

## VI. Índex de Preus de Consum. 1990

### VI. Índice de Precios de Consumo. 1990

#### 1. Evolució mensual de l'I.P.C.

##### 1. Evolución mensual del I.P.C.

	Índex general València ciutat	% Variació mes anterior	% Variació mateix mes any anterior	Índex Comunitat Valenciana	% Variació mes anterior	Índex Conjunt Nacional	% Variació mes anterior
Gener	164,7	0,5	7,2	162,4	0,8	159,8	1,0
Febrer	165,2	0,3	6,9	162,6	0,1	160,8	0,6
Març	165,5	0,2	6,7	162,9	0,2	161,4	0,4
Abril	167,0	0,9	7,3	163,8	0,6	161,8	0,2
Maig	167,4	0,2	7,3	164,5	0,4	161,8	-
Juny	168,3	0,5	6,9	165,1	0,4	162,3	0,3

Base 1983 = 100

Font: Instituto Nacional de Estadística

### ÍNDEX DE PREUS DE CONSUM

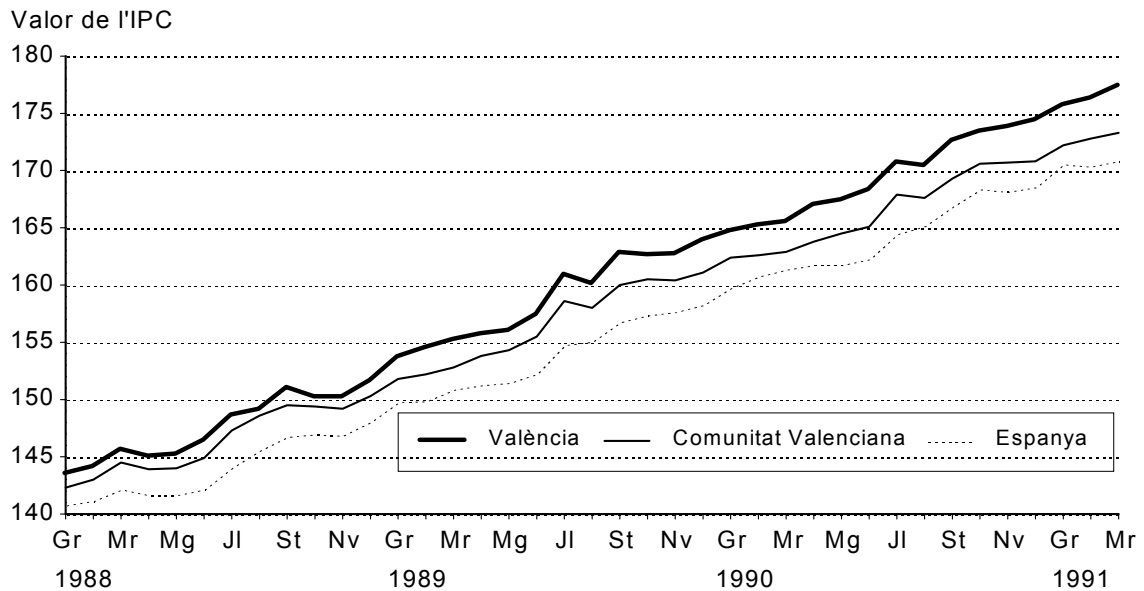

### INFLACIÓ ACUMULADA DURANT UN ANY Ciutat de València

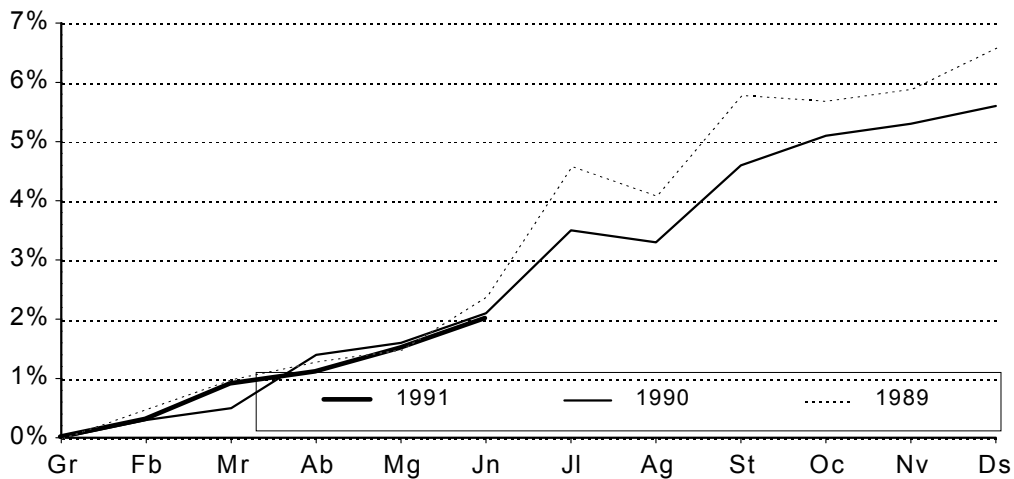

**VII. Banc de Dades S.A.L.E.R.***VII. Banco de Datos S.A.L.E.R.***1. Informació existent al Banc de Dades a 31 de Desembre de 1990***1. Información existente en el Banco de Datos a 31 de Diciembre de 1990*

Temes	Temps	València	Districtes	Barris	Seccions	L'Horta
<b>CARACTERISTIQUES FISIQUES</b>						
Observacions Meteorològiques	1980-1987	X				
<b>DEMOGRAFIA</b>						
Evolució de la Població	1857-1965	X				X
Evolució de la Població	1970-1986	X	X	X	X	X
Situació de Residència	1970-1986	X	X	X	X	X
Característiques de la Població	1981	X	X	X	X	X
Característiques de la Població	1986	X	X	X	X	
Moviment Natural de la Població (INE)	1976-1985	X				X
MNP (Registre Municipal)	1981-1989	X	X	X	X	
Moviment Migratori (Registre Municipal)	1981-1989	X	X	X	X	
<b>TRÀNSIT I TRANSPORT</b>						
Cens de Vehicles	1981-1989	X	X	X	X	
<b>EDIFICIS I VIVENDES</b>						
Cens de Vivendes	1981	X	X			X
Evolució de l'Edificació	1981-1987	X	X	X	X	
<b>SANITAT</b>						
Morbilitat	1980-1987	X	X			
Carnets Seguretat Social	1984-1987	X				
<b>ACTIVITAT ECONÒMICA</b>						
Aprofitament Agrícola Superfície	1968-1987	X				
Cens Agrari	1982	X				X
Inversió Industrial	1983-1986	X				X
Oficines Bancàries	1985	X				X
Cens de Locals	1980	X	X			X
Desocupació Enregistrada (INEM)	1983-1988	X				X
Llicència Fiscal	1987-1988	X	X	X		
<b>CONSUM I PREUS</b>						
Evolució de l'IPC	1983-1987	X				
Consum d'Energia Elèctrica	1984-1986	X				X
Consum d'Aigua	1983-1987	X				
Instal·lacions Telefòniques	1983-1987	X				
<b>CONSULTES ELECTORALS</b>						
Referèndum	1978	X				X
Eleccions Municipals	1979 i 1983	X	X	X	X	X
Eleccions Municipals	1987	X	X	X	X	
Eleccions Autonòmiques	1983	X	X	X	X	
Eleccions Autonòmiques	1987	X	X	X	X	X
Eleccions Generals	1977 i 1979	X				X
Eleccions Generals	1982	X	X	X	X	
Eleccions Generals	1986 i 1989	X	X	X	X	X
Eleccions Europees	1987 i 1989	X	X	X	X	X
<b>RECURSOS MUNICIPALS</b>						
Pressupost Ordinari. Capítols	1981-1983	X				
Pressupost Ordinari. Capítols	1984-1987	X				X

**2. Resum d'informació existent al SALER segons espais. 30/06/1990.**

2. Resumen de información existente en el SALER según espacios. 30/06/1990.

Espai	Dades	Espai	Dades
Comarca de L'Horta	3.841	Districtes de València	272.915
Ciutat de València	36.867	Barris de València	838.298
Municipis de L'Horta	250.803	Seccions de València	1.829.198
Municipis Comunitat Valenciana	30	Altres espais de València	184
Municipis de l'Estat	500	Total	3.232.636