

BOLLETÍ D'ESTADÍSTICA MUNICIPAL

OFICINA D'ESTADÍSTICA

NUMERO

ESPECIAL 18

MAIG 1993

INDEX

| | |
|---|----|
| 1. RESULTATS ELECTORALS A LA CIUTAT DE VALENCIA | |
| 1.1 Cens Electoral i participació en totes les consultes electorals | 1 |
| 1.2 Resultats de les forces més importants | 3 |
| 1.3 Percentatge de les forces més importants | 3 |
| 2. ELECCIONS GENERALS 1989 | |
| 2.1 Participació per districtes | 4 |
| 2.2 Vots a partits per districtes | 4 |
| 2.3 Percentatge de vots a partits per districtes | 5 |
| 2.4 Participació per barris | 6 |
| 2.5 Vots a partits per barris | 8 |
| 2.6 Percentatge de vots a partits per barris | 10 |
| 3. COMPARACIO DE RESULTATS. ELECCIONS GENERALS 1982-1986-1989 | |
| 3.1 Participació | 12 |
| 3.2 Vots als partits | 13 |
| 3.3 Percentatge de vots a partits | 14 |
| 4. RESULTATS 1989. VALENCIA, L'HORTA, COMUNITAT, ESPANYA | |
| 4.1 Cens Electoral i participació | 15 |
| 4.2 Vots a Partits. Partits més votats | 15 |
| 4.3 Vots a Partits. Percentatge | 15 |
| 4.4 Resultats. Valencia, Comunitat Valenciana, Espanya | 16 |
| 4.5 Evolució d'escons al Congrés de Diputats. 1986-1989 | 16 |
| 5. CARACTERISTIQUES DEL CENS ELECTORAL | |
| 5.1 Electors per districte | 17 |
| 5.2 Electors segons edat. A 6-6-1993 | 18 |
| 5.3 Electors segons lloc de naixement | 18 |



AJUNTAMENT
DE VALENCIA

Este Bolletí d'Estadística Municipal pretén ser un dossier d'informació, previ a les Eleccions Generals que se celebraran el propi dia 6 de Juny. Recull, per a la Ciutat de València, les dades sobre totes les consultes electorals celebrades des de 1976. Per als Districtes i Barris de València, Comarca de L'Horta, Província de València, Comunitat Valenciana i Espanya, mostra els resultats de les anteriors Eleccions Generals del 29 de Octubre de 1989. Per últim inclou un resum estadístic de les característiques dels electors censats a la Ciutat de València.

Les fonts de informació han estat:

* "Consultes Populars a la Comunitat Valenciana 1976-1986"

* "Resultats Electorals de la Comunitat Valenciana" 1989 i 1991.

Conselleria d'Administració Pública. Presidència. Generalitat Valenciana

per a les consultes electorals següents:

- Generals 1982 (València)
- Generals 1986 (València)
- Generals 1989 (L'Horta, Província i Comunitat)
- Autonòmiques 1991 (València)

* Banc de Dades Municipal SALER

La informació electoral carregada als diferents àmbits i la font corresponent és la següent:

(INE: Instituto Nacional de Estadística / JEP: Junta Electoral Provincial / JEL: Junta Electoral Local)

SIGLES DE LES CANDIDATURES I COALICIONS QUE APAREIXEN EN ESTE BOLLETÍ:

PSOE: Partido Socialista Obrero Español

PP: Partido Popular

Generals 1977: Alianza Popular - Federación de Asociaciones Políticas

Generals 1982: Coalición electoral de Alianza Popular, Partido Demócrata Popular y Unión Valenciana

Municipals 1983: Coalición de Alianza Popular, Unió Valenciana, Partido Demócrata Popular y Unión Liberal

Autonòmiques 1983: Coalición de Alianza Popular, Unió Valenciana, Partido Demócrata Popular y Unión Liberal

Generals 1986: Coalición Popular. Coalición de Alianza Popular, Partido Demócrata Popular i Partido Liberal

Municipals 1987: Federación de Partidos de Alianza Popular

Autonòmiques 1987: Federación de Partidos de Alianza Popular

UV: Unió Valenciana

Europees 1989: Federación de Partidos Regionales

CDS: Centro Democrático y Social

IU: Izquierda Unida-Esquerra Unida a partir de les Eleccions Generals de 1986.

(Fins a les Eleccions Autonòmiques de 1983 les dades corresponen al Partido Comunista de España)

Municipals 1987: Es presenta en coalició amb UPV

Autonòmiques 1987: Es presenta en coalició amb UPV

Autonòmiques 1991: Esquerra Unida del País Valencià

Municipals 1991: Esquerra Unida del País Valencià

UPV: Unitat del Poble Valencià.

Municipals 1987: Es presenta en coalició amb IU

Autonòmiques 1987: Es presenta en coalició amb IU

Europees 1987: Es presenta a la coalició Esquerra dels Pobles

Europees 1989: Es presenta a la coalició Esquerra dels Pobles

UCD: Unión de Centro Democrático

L.V.: Los verdes

AIC: Agrupaciones Independientes de Canarias

CG: Coalición Galega

CIU: Convergència i Unió

PNV: Partido Nacionalista Vasco

HB: Herri Batasuna

PA: Partido Andalucista

EA: Eusko Alkartasuna

EE: Euskadiko Ezkerra

PAR: Partido Aragonés Regionalista

1 RESULTATS ELECTORALS A LA CIUTAT DE VALENCIA**1 RESULTADOS ELECTORALES DE LA CIUDAD DE VALENCIA****1.1 Cens electoral i participació en totes les consultes electorals****1.1 Censo electoral y participación en todas las consultas electorales**

| | | Electors | Vots emesos | Abstenció | % | Blancs | Nuls |
|--------------|----------|----------|-------------|-----------|-------|--------|--------|
| Referèndum | 15-12-76 | 462.041 | 400.308 | 61.733 | 13,4% | 13.054 | 14.009 |
| Generals | 15-06-77 | 482.901 | 406.367 | 76.534 | 15,8% | 860 | 4.531 |
| Referèndum | 06-12-78 | 548.798 | 394.692 | 154.106 | 28,1% | 15.733 | 3.179 |
| Generals | 01-03-79 | 552.034 | 394.449 | 157.585 | 28,5% | 1.681 | 5.901 |
| Municipals | 03-04-79 | 549.473 | 341.006 | 208.467 | 37,9% | 1.966 | 3.905 |
| Generals | 28-10-82 | 534.095 | 452.931 | 81.164 | 15,2% | 1.999 | 11.210 |
| Municipals | 08-05-83 | 549.491 | 386.061 | 163.430 | 29,7% | 1.651 | 3.981 |
| Autonòmiques | 08-05-83 | 549.491 | 386.800 | 162.691 | 29,6% | 2.831 | 3.945 |
| Referèndum | 12-03-86 | 579.891 | 367.663 | 212.228 | 36,6% | 25.641 | 3.822 |
| Generals | 22-06-86 | 576.383 | 436.317 | 140.066 | 24,3% | 2.519 | 10.500 |
| Municipals | 10-06-87 | 552.473 | 394.420 | 158.053 | 28,6% | 4.406 | 5.238 |
| Autonòmiques | 10-06-87 | 550.951 | 392.502 | 158.449 | 28,8% | 4.242 | 5.422 |
| Europees | 10-06-87 | 550.951 | 393.592 | 157.359 | 28,6% | 3.044 | 4.853 |
| Europees | 15-06-89 | 570.552 | 346.799 | 223.753 | 39,2% | 4.413 | 4.059 |
| Generals | 29-10-89 | 576.461 | 421.254 | 155.207 | 26,9% | 2.609 | 1.708 |
| Municipals | 03-11-91 | 591.157 | 375.043 | 216.114 | 36,6% | 3.711 | 1.625 |
| Autonòmiques | 03-11-91 | 586.719 | 375.096 | 211.623 | 36,1% | 4.136 | 1.762 |

NOTA: A partir de les Municipals de 1987 els "vots emesos" corresponen als vots llegits, és a dir, els vots emesos més els vots dels interventors

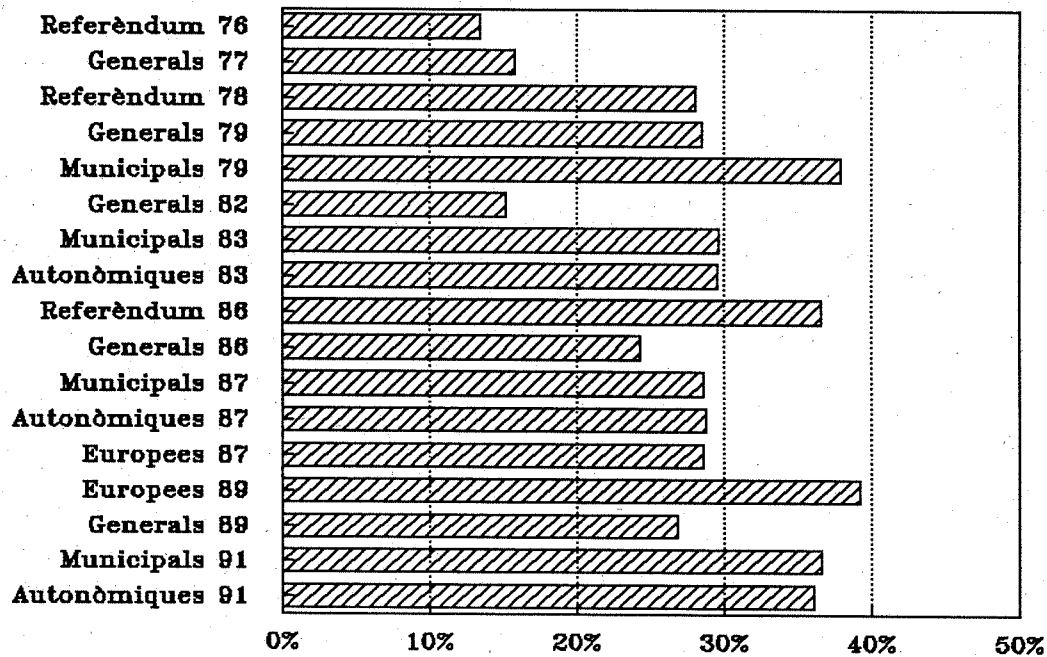
EVOLUCIO DE LA ABSTENCIO

GENERALS 1982 VOTS A CANDIDATURES

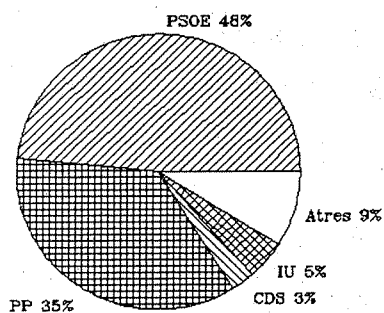

GENERALS 1986 VOTS A CANDIDATURES

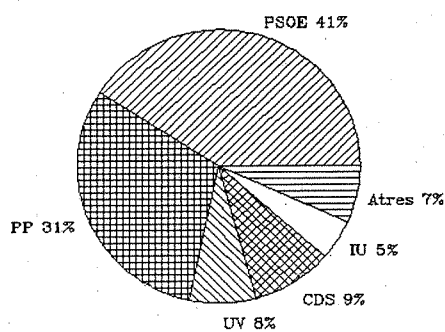

GENERALS 1989 VOTS A CANDIDATURES

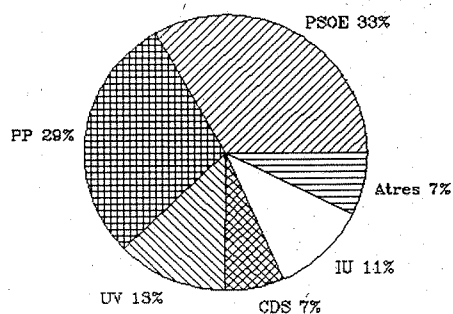

1.2 Resultats de les forces més importants a totes les eleccions**1.2 Resultados de las fuerzas más importantes en todas las elecciones**

| | | Total | PSOE | PP | UV | CDS | IU | UPV | UCD | Atres |
|--------------|----------|---------|---------|---------|--------|--------|--------|-------|---------|--------|
| Generals | 15-06-77 | 400.976 | 128.893 | 28.011 | | | 35.222 | | 126.736 | 82.114 |
| Generals | 01-03-79 | 386.867 | 123.449 | | | | 48.966 | | 133.206 | 81.246 |
| Municipals | 03-04-79 | 334.883 | 121.989 | | | | 53.720 | | 123.532 | 35.642 |
| Generals | 28-10-82 | 439.721 | 212.648 | 155.755 | | 12.670 | 19.804 | 3.996 | 14.994 | 19.854 |
| Municipals | 08-05-83 | 380.429 | 186.492 | 141.851 | | 7.348 | 29.001 | 5.681 | | 10.056 |
| Autonòmiques | 08-05-83 | 380.024 | 180.210 | 142.536 | | 7.744 | 25.007 | 9.928 | | 14.599 |
| Generals | 22-06-86 | 423.298 | 172.935 | 129.959 | 32.312 | 39.105 | 20.332 | 7.427 | | 21.228 |
| Municipals | 10-06-87 | 384.776 | 142.422 | 73.830 | 77.300 | 43.950 | 31.176 | | | 16.098 |
| Autonòmiques | 10-06-87 | 382.838 | 136.571 | 78.423 | 74.617 | 42.499 | 32.013 | | | 18.715 |
| Europees | 10-06-87 | 385.695 | 142.258 | 91.499 | 52.800 | 40.718 | 19.397 | 5.604 | | 33.419 |
| Europees | 15-06-89 | 338.327 | 115.092 | 81.858 | 44.977 | 20.344 | 22.376 | 9.389 | | 44.291 |
| Generals | 29-10-89 | 416.937 | 138.217 | 120.809 | 53.080 | 27.888 | 46.140 | 5.512 | | 25.291 |
| Municipals | 03-11-91 | 369.707 | 139.256 | 95.162 | 80.449 | 7.744 | 29.793 | 5.982 | | 11.321 |
| Autonòmiques | 03-11-91 | 369.198 | 135.143 | 101.586 | 72.173 | 7.880 | 30.849 | 8.581 | | 12.986 |

1.3 Percentatge de les forces més importants a totes les eleccions**1.3 Porcentaje de las fuerzas más importantes en todas las elecciones**

| | | Total | PSOE | PP | UV | CDS | IU | UPV | UCD | Atres |
|--------------|----------|--------|-------|-------|-------|-------|-------|------|-------|-------|
| Generals | 15-06-77 | 100,0% | 32,1% | 7,0% | | | 8,8% | | 31,6% | 20,5% |
| Generals | 01-03-79 | 100,0% | 31,9% | | | | 12,7% | | 34,4% | 21,0% |
| Municipals | 03-04-79 | 100,0% | 36,4% | | | | 16,0% | | 36,9% | 10,6% |
| Generals | 28-10-82 | 100,0% | 48,4% | 35,4% | | 2,9% | 4,5% | 0,9% | 3,4% | 4,5% |
| Municipals | 08-05-83 | 100,0% | 49,0% | 37,3% | | 1,9% | 7,6% | 1,5% | | 2,6% |
| Autonòmiques | 08-05-83 | 100,0% | 47,4% | 37,5% | | 2,0% | 6,6% | 2,6% | | 3,8% |
| Generals | 22-06-86 | 100,0% | 40,9% | 30,7% | 7,6% | 9,2% | 4,8% | 1,8% | | 5,0% |
| Municipals | 10-06-87 | 100,0% | 37,0% | 19,2% | 20,1% | 11,4% | 8,1% | | | 4,2% |
| Autonòmiques | 10-06-87 | 100,0% | 35,7% | 20,5% | 19,5% | 11,1% | 8,4% | | | 4,9% |
| Europees | 10-06-87 | 100,0% | 36,9% | 23,7% | 13,7% | 10,6% | 5,0% | 1,5% | | 8,7% |
| Europees | 15-06-89 | 100,0% | 34,0% | 24,2% | 13,3% | 6,0% | 6,6% | 2,8% | | 13,1% |
| Generals | 29-10-89 | 100,0% | 33,2% | 29,0% | 12,7% | 6,7% | 11,7% | 1,3% | | 5,4% |
| Municipals | 03-11-91 | 100,0% | 37,7% | 25,7% | 21,8% | 2,1% | 8,1% | 1,6% | | 3,0% |
| Autonòmiques | 03-11-91 | 100,0% | 36,6% | 27,5% | 19,5% | 2,1% | 8,4% | 2,3% | | 3,6% |

MUNICIPALS 1991 VOTS A CANDIDATURES

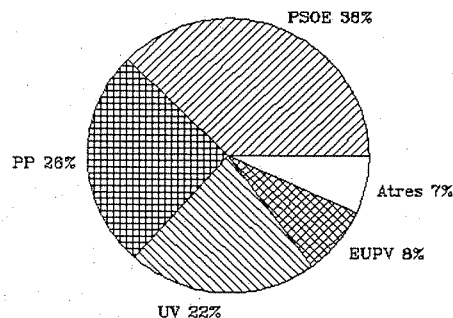

2. ELECCIONS GENERALS 1989.
2. ELECCIONES GENERALES 1989.

2.1 Districtes. Participació
2.1 Distritos. Participación

| | Electors | Vots llegits | Abstenció | Percentatge | Blancs | Nuls |
|----------------------|----------|--------------|-----------|-------------|--------|-------|
| València | 576.461 | 421.254 | 155.207 | 26,9% | 2.609 | 1.708 |
| 1. Ciutat Vella | 25.453 | 19.201 | 6.252 | 24,6% | 129 | 73 |
| 2. L'Eixample | 41.590 | 32.164 | 9.426 | 22,7% | 241 | 102 |
| 3. Extramurs | 44.757 | 34.447 | 10.310 | 23,0% | 247 | 132 |
| 4. Campanar | 21.756 | 14.638 | 7.118 | 32,7% | 107 | 50 |
| 5. La Saldia | 37.977 | 28.219 | 9.758 | 25,7% | 170 | 79 |
| 6. El Pla del Real | 23.948 | 18.284 | 5.664 | 23,7% | 168 | 43 |
| 7. L'Olivereta | 40.933 | 29.505 | 11.428 | 27,9% | 160 | 170 |
| 8. Patraix | 35.845 | 26.229 | 9.616 | 26,8% | 162 | 108 |
| 9. Jesús | 36.373 | 26.656 | 9.717 | 26,7% | 144 | 95 |
| 10. Quatre Carreres | 50.920 | 36.012 | 14.908 | 29,3% | 208 | 156 |
| 11. Poblat Marítims | 46.000 | 32.144 | 13.856 | 30,1% | 147 | 135 |
| 12. Camins al Grau | 36.366 | 26.056 | 10.310 | 28,4% | 142 | 95 |
| 13. Algirós | 28.314 | 20.853 | 7.461 | 26,4% | 150 | 68 |
| 14. Benimaclet | 19.976 | 14.464 | 5.512 | 27,6% | 113 | 55 |
| 15. Rascanya | 32.500 | 23.452 | 9.048 | 27,8% | 124 | 144 |
| 16. Benicalap | 26.410 | 18.790 | 7.620 | 28,9% | 107 | 101 |
| 17. Pobles del Nord | 4.603 | 3.683 | 920 | 20,0% | 14 | 7 |
| 18. Pobles de l'Oest | 9.238 | 6.640 | 2.598 | 28,1% | 22 | 39 |
| 19. Pobles del Sud | 13.502 | 9.817 | 3.685 | 27,3% | 54 | 56 |

2.2 Districtes. Vots als partits

2.2 Distritos. Votos a partidos

| | Vots a partits | PSOE | PP | UV | IU-EU | CDS | L.V. | UPV | Atres |
|----------------------|----------------|---------|---------|--------|--------|--------|--------|-------|--------|
| València | 416.937 | 138.217 | 120.809 | 53.080 | 46.140 | 27.888 | 10.501 | 5.512 | 14.790 |
| 1. Ciutat Vella | 18.999 | 3.479 | 9.713 | 2.095 | 1.356 | 1.139 | 364 | 276 | 577 |
| 2. L'Eixample | 31.821 | 5.598 | 16.066 | 3.674 | 2.272 | 2.192 | 788 | 340 | 891 |
| 3. Extramurs | 34.068 | 6.690 | 14.925 | 5.189 | 2.826 | 2.373 | 827 | 412 | 826 |
| 4. Campanar | 14.481 | 4.672 | 3.833 | 1.748 | 1.857 | 1.137 | 441 | 237 | 556 |
| 5. La Sàidia | 27.970 | 8.988 | 8.017 | 3.519 | 3.183 | 2.052 | 829 | 382 | 1.000 |
| 6. El Pla del Real | 18.073 | 2.829 | 9.594 | 1.640 | 1.381 | 1.392 | 500 | 236 | 501 |
| 7. L'Olivereta | 29.175 | 11.255 | 7.296 | 3.117 | 3.453 | 1.906 | 738 | 318 | 1.092 |
| 8. Patraix | 25.959 | 8.437 | 6.684 | 3.583 | 3.303 | 1.956 | 727 | 384 | 885 |
| 9. Jesús | 26.417 | 10.232 | 5.323 | 3.592 | 3.541 | 1.799 | 658 | 313 | 959 |
| 10. Quatre Carreres | 35.648 | 12.026 | 8.760 | 5.419 | 4.299 | 2.413 | 869 | 456 | 1.406 |
| 11. Poblat Marítims | 31.862 | 14.229 | 4.714 | 4.658 | 3.789 | 1.796 | 796 | 543 | 1.337 |
| 12. Camins al Grau | 25.819 | 10.505 | 5.325 | 3.065 | 3.284 | 1.808 | 538 | 312 | 982 |
| 13. Algirós | 20.635 | 6.781 | 5.356 | 2.330 | 2.882 | 1.559 | 625 | 347 | 755 |
| 14. Benimaclet | 14.296 | 4.785 | 3.751 | 1.599 | 2.050 | 995 | 397 | 214 | 505 |
| 15. Rascanya | 23.184 | 10.590 | 4.201 | 2.293 | 2.826 | 1.406 | 583 | 266 | 1.019 |
| 16. Benicalap | 18.582 | 8.716 | 3.081 | 1.992 | 2.166 | 1.096 | 447 | 212 | 872 |
| 17. Pobles del Nord | 3.662 | 1.278 | 1.085 | 673 | 222 | 170 | 62 | 89 | 83 |
| 18. Pobles de l'Oest | 6.579 | 3.425 | 1.164 | 609 | 654 | 264 | 161 | 53 | 249 |
| 19. Pobles del Sud | 9.707 | 3.702 | 1.921 | 2.285 | 796 | 435 | 151 | 122 | 295 |

2.3 Districtes. Percentatge dels partits

2.3 Distritos. Porcentaje de los partidos

| | Total | PSOE | PP | UV | IU-EU | CDS | L.V. | UPV | Atres |
|----------------------|--------|-------|-------|-------|-------|------|------|------|-------|
| València | 100,0% | 33,2% | 29,0% | 12,7% | 11,1% | 6,7% | 2,5% | 1,3% | 3,5% |
| 1. Ciutat Vella | 100,0% | 18,3% | 51,1% | 11,0% | 7,1% | 6,0% | 1,9% | 1,5% | 3,0% |
| 2. L'Eixample | 100,0% | 17,6% | 50,5% | 11,5% | 7,1% | 6,9% | 2,5% | 1,1% | 2,8% |
| 3. Extramurs | 100,0% | 19,6% | 43,8% | 15,2% | 8,3% | 7,0% | 2,4% | 1,2% | 2,4% |
| 4. Campanar | 100,0% | 32,3% | 26,5% | 12,1% | 12,8% | 7,9% | 3,0% | 1,6% | 3,8% |
| 5. La Sàidia | 100,0% | 32,1% | 28,7% | 12,6% | 11,4% | 7,3% | 3,0% | 1,4% | 3,6% |
| 6. El Pla del Real | 100,0% | 15,7% | 53,1% | 9,1% | 7,6% | 7,7% | 2,8% | 1,3% | 2,8% |
| 7. L'Olivereta | 100,0% | 38,6% | 25,0% | 10,7% | 11,8% | 6,5% | 2,5% | 1,1% | 3,7% |
| 8. Patraix | 100,0% | 32,5% | 25,7% | 13,8% | 12,7% | 7,5% | 2,8% | 1,5% | 3,4% |
| 9. Jesús | 100,0% | 38,7% | 20,1% | 13,6% | 13,4% | 6,8% | 2,5% | 1,2% | 3,6% |
| 10. Quatre Carreres | 100,0% | 33,7% | 24,6% | 15,2% | 12,1% | 6,8% | 2,4% | 1,3% | 3,9% |
| 11. Poblat Marítims | 100,0% | 44,7% | 14,8% | 14,6% | 11,9% | 5,6% | 2,5% | 1,7% | 4,2% |
| 12. Camins al Grau | 100,0% | 40,7% | 20,6% | 11,9% | 12,7% | 7,0% | 2,1% | 1,2% | 3,8% |
| 13. Algirós | 100,0% | 32,9% | 26,0% | 11,3% | 14,0% | 7,6% | 3,0% | 1,7% | 3,7% |
| 14. Benimaclet | 100,0% | 33,5% | 26,2% | 11,2% | 14,3% | 7,0% | 2,8% | 1,5% | 3,5% |
| 15. Rascanya | 100,0% | 45,7% | 18,1% | 9,9% | 12,2% | 6,1% | 2,5% | 1,1% | 4,4% |
| 16. Benicalap | 100,0% | 46,9% | 16,6% | 10,7% | 11,7% | 5,9% | 2,4% | 1,1% | 4,7% |
| 17. Pobles del Nord | 100,0% | 34,9% | 29,6% | 18,4% | 6,1% | 4,6% | 1,7% | 2,4% | 2,3% |
| 18. Pobles de l'Oest | 100,0% | 52,1% | 17,7% | 9,3% | 9,9% | 4,0% | 2,4% | 0,8% | 3,8% |
| 19. Pobles del Sud | 100,0% | 38,1% | 19,8% | 23,5% | 8,2% | 4,5% | 1,6% | 1,3% | 3,0% |

2.4 Barris. Participació

2.4 Barrios. Participación

| | Electors | Vots llegits | Abstenció | Percentatge | Blancs | Nuls |
|----------------------|----------|--------------|-----------|-------------|--------|------|
| 1. Ciutat Vella | | | | | | |
| 1. La Seu | 2.534 | 1.892 | 642 | 25,3% | 10 | 8 |
| 2. La Xerea | 3.908 | 3.039 | 869 | 22,2% | 26 | 3 |
| 3. El Carme | 5.855 | 4.281 | 1.574 | 26,9% | 38 | 13 |
| 4. El Pilar | 4.111 | 2.868 | 1.243 | 30,2% | 16 | 31 |
| 5. El Mercat | 3.057 | 2.303 | 754 | 24,7% | 8 | 10 |
| 6. Sant Francesc | 5.988 | 4.818 | 1.170 | 19,5% | 31 | 8 |
| 2. L'Eixample | | | | | | |
| 1. Russafa | 2.327 | 16.821 | 5.506 | 24,7% | 112 | 51 |
| 2. El Pla del Remei | 7.251 | 5.884 | 1.367 | 18,9% | 49 | 14 |
| 3. Gran Via | 2.012 | 9.459 | 2.553 | 21,3% | 80 | 37 |
| 3. Extramurs | | | | | | |
| 1. El Botànic | 6.067 | 4.569 | 1.498 | 24,7% | 26 | 27 |
| 2. La Roqueta | 4.352 | 3.288 | 1.064 | 24,4% | 5 | 14 |
| 3. La Petxina | 3.845 | 10.649 | 3.196 | 23,1% | 78 | 41 |
| 4. Arrancapins | 0.493 | 15.941 | 4.552 | 22,2% | 138 | 50 |
| 4. Campanar | | | | | | |
| 1. Campanar | 8.337 | 6.209 | 2.128 | 25,5% | 49 | 13 |
| 2. Les Tendetes | 4.606 | 2.678 | 1.928 | 41,9% | 22 | 11 |
| 3. El Calvari | 4.948 | 3.533 | 1.415 | 28,6% | 21 | 20 |
| 4. Sant Pau | 3.865 | 2.218 | 1.647 | 42,6% | 15 | 6 |
| 5. La Saïdia | | | | | | |
| 1. Marxalenes | 9.112 | 6.746 | 2.366 | 26,0% | 43 | 17 |
| 2. Morvedre | 8.696 | 6.399 | 2.297 | 26,4% | 39 | 26 |
| 3. Trinitat | 7.485 | 5.778 | 1.707 | 22,8% | 40 | 12 |
| 4. Tormos | 5.931 | 4.245 | 1.686 | 28,4% | 24 | 12 |
| 5. Sant Antoni | 6.753 | 5.051 | 1.702 | 25,2% | 24 | 12 |
| 6. El Pla del Real | | | | | | |
| 1. Exposició | 5.860 | 4.624 | 1.236 | 21,1% | 44 | 13 |
| 2. Mestalla | 9.819 | 7.158 | 2.661 | 27,1% | 50 | 13 |
| 3. Jaume Roig | 5.947 | 4.705 | 1.242 | 20,9% | 52 | 13 |
| 4. C.Universitària | 2.322 | 1.797 | 525 | 22,6% | 22 | 4 |
| 7. L'Olivereta | | | | | | |
| 1. Nou Moles | 1.740 | 15.589 | 6.151 | 28,3% | 80 | 71 |
| 2. Soternes | 3.844 | 2.784 | 1.060 | 27,6% | 18 | 16 |
| 3. Tres Forques | 9.279 | 6.876 | 2.403 | 25,9% | 38 | 57 |
| 4. Font Santa | 3.641 | 2.483 | 1.158 | 31,8% | 12 | 6 |
| 5. La Llum | 2.429 | 1.773 | 656 | 27,0% | 12 | 20 |
| 8. Patraix | | | | | | |
| 1. Patraix | 8.023 | 13250 | 4.773 | 26,5% | 71 | 36 |
| 2. Sant Isidre | 4.401 | 3150 | 1.251 | 28,4% | 11 | 10 |
| 3. Vara de Quart | 7.247 | 5362 | 1.885 | 26,0% | 46 | 38 |
| 4. Safranar | 4.240 | 3112 | 1.128 | 26,6% | 22 | 17 |
| 5. Favara | 1.934 | 1355 | 579 | 29,9% | 12 | 7 |
| 9. Jesús | | | | | | |
| 1. La Raiosa | 0.875 | 8067 | 2.808 | 25,8% | 47 | 18 |
| 2. L'Hort de Senabre | 1.217 | 8.228 | 2.989 | 26,6% | 44 | 29 |
| 3. La Creu Coberta | 4.749 | 3.446 | 1.303 | 27,4% | 22 | 15 |
| 4. Sant Marcel·lí | 7.717 | 5.678 | 2.039 | 26,4% | 27 | 29 |
| 5. Camí Real | 1.815 | 1.237 | 578 | 31,8% | 4 | 4 |

2.4 Barris. Participació
2.4 Barrios. Participación

(continuació)

| | Electors | Vots llegits | Abstenció | Percentatge | Blancs | Nuls |
|------------------------------|----------|--------------|-----------|-------------|--------|------|
| 10. Quatre Carreres | | | | | | |
| 1. Mont-Olivet | 16.494 | 12.022 | 4.472 | 27,1% | 70 | 67 |
| 2. En Corts | 8.988 | 6.480 | 2.508 | 27,9% | 36 | 20 |
| 3. Malilla | 10.259 | 7.602 | 2.657 | 25,9% | 43 | 33 |
| 4. Fonteta S.Lluís | 2.338 | 1.715 | 623 | 26,6% | 11 | 17 |
| 5. Na Rovella | 8.731 | 5.391 | 3.340 | 38,3% | 32 | 10 |
| 6. La Punta | 4.110 | 2.802 | 1.308 | 31,8% | 16 | 9 |
| 11. Pobllats Marítims | | | | | | |
| 1. El Grau | 6.056 | 4.238 | 1.818 | 30,0% | 23 | 10 |
| 2. El Cabanyal | 18.705 | 13.333 | 5.372 | 28,7% | 64 | 56 |
| 3. La Malva-rosa | 10.159 | 7.117 | 3.042 | 29,9% | 26 | 28 |
| 4. Beteró | 4.679 | 3.181 | 1.498 | 32,0% | 17 | 15 |
| 5. Nazaret | 5.431 | 3.563 | 1.868 | 34,4% | 14 | 26 |
| 6. Les Moreres | 970 | 712 | 258 | 26,6% | 3 | 0 |
| 12. Camins Al Grau | | | | | | |
| 1. Aïora | 17.021 | 12.297 | 4.724 | 27,8% | 69 | 59 |
| 2. Albors | 6.738 | 4.865 | 1.873 | 27,8% | 40 | 18 |
| 3. La Creu del Grau | 9.118 | 6.359 | 2.759 | 30,3% | 27 | 14 |
| 4. Camí Fondo | 2.895 | 2.112 | 783 | 27,0% | 5 | 4 |
| 5. Penya-roja | 594 | 423 | 171 | 28,8% | 1 | 0 |
| 13. Algirós | | | | | | |
| 1. L'Illa Perduda | 6.853 | 4.942 | 1.911 | 27,9% | 33 | 16 |
| 2. Ciutat Jardí | 9.368 | 6.937 | 2.431 | 26,0% | 50 | 19 |
| 3. L'Amistat | 6.221 | 4.611 | 1.610 | 25,9% | 30 | 22 |
| 4. La Vega Baixa | 4.166 | 3.202 | 964 | 23,1% | 24 | 8 |
| 5. La Carrasca | 1.706 | 1.161 | 545 | 31,9% | 13 | 3 |
| 14. Benimaclet | | | | | | |
| 1. Benimaclet | 17.245 | 12.477 | 4.768 | 27,6% | 95 | 55 |
| 2. Camí de Vera | 2.731 | 1.987 | 744 | 27,2% | 18 | 0 |
| 15. Rascanya | | | | | | |
| 1. Orriols | 13.823 | 9.949 | 3.874 | 28,0% | 56 | 72 |
| 2. Torrefiel | 17.132 | 12.393 | 4.739 | 27,7% | 64 | 70 |
| 3. Sant Llorenç | 1.545 | 1.110 | 435 | 28,2% | 4 | 2 |
| 16. Benicalap | | | | | | |
| 1. Benicalap | 22.163 | 15.737 | 6.426 | 29,0% | 88 | 89 |
| 2. Ciutat Fallera | 4.247 | 3.053 | 1.194 | 28,1% | 19 | 12 |
| 17. Pobles del Nord | | | | | | |
| 1. Benifaraig | 773 | 624 | 149 | 19,3% | 3 | 4 |
| 2. Poble Nou | 891 | 633 | 258 | 29,0% | 0 | 1 |
| 3. Carpesa | 1.020 | 837 | 183 | 17,9% | 3 | 2 |
| 4. Cases de Bàrcena, Mauella | 466 | 366 | 100 | 21,5% | 5 | 0 |
| 5. Massarrojos | 853 | 711 | 142 | 16,6% | 1 | 0 |
| 6. Borbotó | 600 | 512 | 88 | 14,7% | 2 | 0 |
| 18. Pobles de l'Oest | | | | | | |
| 1. Benimàmet, Beniferri | 9.238 | 6.640 | 2.598 | 28,1% | 22 | 39 |
| 19. Pobles del Sud | | | | | | |
| 1. Forn d'Alcedo | 1.034 | 798 | 236 | 22,8% | 3 | 3 |
| 2. Castellar | 5.027 | 3.592 | 1.435 | 28,5% | 13 | 18 |
| 3. Pinedo | 1.616 | 1.120 | 496 | 30,7% | 5 | 4 |
| 4. El Saler | 581 | 426 | 155 | 26,7% | 3 | 4 |
| 5. El Palmar, El Perellonet | 1.170 | 939 | 231 | 19,7% | 5 | 4 |
| 6. La Torre, Faitanar | 4.074 | 2.942 | 1.132 | 27,8% | 25 | 23 |

2.5 Barris. Vots als partits
2.5 Barrios. Votos a partidos

| | Vots a Partits | PSOE | PP | UV | IU-EU | CDS | L.V. | UPV | Atres |
|---------------------------|----------------|-------|-------|-------|-------|-------|------|-----|-------|
| 1. Ciutat Vella | | | | | | | | | |
| 1. La Seu | 1.874 | 325 | 979 | 172 | 154 | 105 | 33 | 36 | 70 |
| 2. La Xerea | 3.010 | 374 | 1.946 | 203 | 132 | 196 | 53 | 26 | 80 |
| 3. El Carme | 4.230 | 1.117 | 1.506 | 584 | 451 | 252 | 83 | 84 | 153 |
| 4. El Pilar | 2.821 | 752 | 1.092 | 359 | 243 | 175 | 57 | 46 | 97 |
| 5. El Mercat | 2.285 | 418 | 1.080 | 295 | 186 | 144 | 56 | 36 | 70 |
| 6. Sant Francesc | 4.779 | 493 | 3.110 | 482 | 190 | 267 | 82 | 48 | 107 |
| 2. L'Eixample | | | | | | | | | |
| 1. Russafa | 6.658 | 3.903 | 6.688 | 2.218 | 1.480 | 1.236 | 393 | 227 | 513 |
| 2. El Pla del Remei | 5.821 | 536 | 3.914 | 493 | 260 | 317 | 124 | 32 | 145 |
| 3. Gran Via | 9.342 | 1.159 | 5.464 | 963 | 532 | 639 | 271 | 81 | 233 |
| 3. Extramurs | | | | | | | | | |
| 1. El Botànic | 4.516 | 994 | 1.756 | 791 | 378 | 291 | 136 | 65 | 105 |
| 2. La Roqueta | 3.269 | 669 | 1.571 | 460 | 230 | 191 | 52 | 31 | 65 |
| 3. La Petxina | 0.530 | 2.086 | 4.507 | 1.630 | 912 | 706 | 263 | 133 | 293 |
| 4. Arrancapins | 5.753 | 2.941 | 7.091 | 2.308 | 1.306 | 1.185 | 376 | 183 | 363 |
| 4. Campanar | | | | | | | | | |
| 1. Campanar | 6.147 | 1.583 | 1.918 | 811 | 814 | 502 | 190 | 120 | 209 |
| 2. Les Tendetes | 2.645 | 856 | 692 | 331 | 344 | 180 | 81 | 48 | 113 |
| 3. El Calvari | 3.492 | 1.632 | 640 | 347 | 372 | 245 | 93 | 19 | 144 |
| 4. Sant Pau | 2.197 | 601 | 583 | 259 | 327 | 210 | 77 | 50 | 90 |
| 5. La Saïdia | | | | | | | | | |
| 1. Marxalenes | 6.686 | 2.402 | 1.603 | 855 | 820 | 488 | 182 | 87 | 249 |
| 2. Morvedre | 6.334 | 1.733 | 2.197 | 907 | 636 | 396 | 201 | 65 | 199 |
| 3. Trinitat | 5.726 | 1.626 | 1.862 | 614 | 674 | 478 | 186 | 82 | 204 |
| 4. Tormos | 4.209 | 1.750 | 846 | 460 | 479 | 325 | 95 | 66 | 188 |
| 5. Sant Antoni | 5.015 | 1.477 | 1.509 | 683 | 574 | 365 | 165 | 82 | 160 |
| 6. El Pla del Real | | | | | | | | | |
| 1. Exposició | 4.567 | 565 | 2.718 | 419 | 273 | 334 | 105 | 50 | 103 |
| 2. Mestalla | 7.095 | 1.559 | 2.977 | 769 | 704 | 524 | 190 | 120 | 252 |
| 3. Jaume Roig | 4.640 | 511 | 2.890 | 309 | 246 | 388 | 138 | 52 | 106 |
| 4. C.Universitària | 1.771 | 194 | 1.009 | 143 | 158 | 146 | 67 | 14 | 40 |
| 7. L'Olivereta | | | | | | | | | |
| 1. Nou Moles | 5.438 | 5.279 | 4.229 | 1.899 | 1.821 | 1.041 | 417 | 202 | 550 |
| 2. Soternes | 2.750 | 1.086 | 749 | 246 | 286 | 202 | 61 | 17 | 103 |
| 3. Tres Forques | 6.781 | 2.787 | 1.577 | 622 | 828 | 433 | 164 | 66 | 304 |
| 4. Font Santa | 2.465 | 1.364 | 345 | 215 | 286 | 96 | 45 | 20 | 94 |
| 5. La LLum | 1.741 | 739 | 396 | 135 | 232 | 134 | 51 | 13 | 41 |
| 8. Patraix | | | | | | | | | |
| 1. Patraix | 3.143 | 3.748 | 4.022 | 2.041 | 1.435 | 956 | 345 | 199 | 397 |
| 2. Sant Isidre | 3.129 | 1.241 | 587 | 363 | 422 | 250 | 75 | 44 | 147 |
| 3. Vara de Quart | 5.278 | 1.783 | 1.262 | 630 | 790 | 379 | 176 | 83 | 175 |
| 4. Safranar | 3.073 | 1.086 | 611 | 359 | 489 | 272 | 102 | 43 | 111 |
| 5. Favara | 1.336 | 579 | 202 | 190 | 167 | 99 | 29 | 15 | 55 |
| 9. Jesús | | | | | | | | | |
| 1. La Raiosa | 8.002 | 2.533 | 2.185 | 1.255 | 891 | 590 | 190 | 95 | 263 |
| 2. L'Hort de Senabre | 8.155 | 3.244 | 1.442 | 1.147 | 1.138 | 579 | 203 | 76 | 326 |
| 3. La Creu Coberta | 3.409 | 1.329 | 654 | 417 | 501 | 241 | 96 | 44 | 127 |
| 4. Sant Marcel·lí | 5.622 | 2.616 | 838 | 594 | 855 | 319 | 131 | 82 | 187 |
| 5. Camí Real | 1.229 | 510 | 204 | 179 | 156 | 70 | 38 | 16 | 56 |

2.5 Barris. Vots als partits
2.5 Barrios. Votos a partidos

(continuació)

| | Vots | PSOE | PP | UV | IU-EU | CDS | L.V. | UPV | Atres |
|-----------------------------|--------|-------|-------|-------|-------|-----|------|-----|-------|
| 10. Quatre Carreres | | | | | | | | | |
| 1. Mont-Olivet | 11.885 | 3.553 | 3.643 | 1.947 | 1.163 | 758 | 305 | 153 | 363 |
| 2. En Corts | 6.424 | 2.092 | 1.690 | 994 | 702 | 427 | 135 | 88 | 296 |
| 3. Malilla | 7.526 | 2.460 | 1.687 | 1.007 | 1.248 | 588 | 222 | 78 | 236 |
| 4. Fonteta S.Lluís | 1.687 | 620 | 363 | 292 | 152 | 119 | 35 | 26 | 80 |
| 5. Na Rovella | 5.349 | 2.443 | 811 | 573 | 682 | 350 | 106 | 74 | 310 |
| 6. La Punta | 2.777 | 858 | 566 | 606 | 352 | 171 | 66 | 37 | 121 |
| 11. Poblats Marítims | | | | | | | | | |
| 1. El Grau | 4.205 | 1.643 | 906 | 640 | 476 | 264 | 109 | 41 | 126 |
| 2. El Cabanyal | 13.213 | 5.488 | 2.129 | 2.435 | 1.401 | 692 | 309 | 247 | 512 |
| 3. La Malva-rosa | 7.063 | 3.413 | 718 | 794 | 1.086 | 394 | 153 | 140 | 365 |
| 4. Beteró | 3.149 | 1.510 | 383 | 331 | 422 | 216 | 81 | 67 | 139 |
| 5. Nazaret | 3.523 | 1.822 | 467 | 371 | 341 | 194 | 123 | 42 | 163 |
| 6. Les Moreres | 709 | 353 | 111 | 87 | 63 | 36 | 21 | 6 | 32 |
| 12. Camins Al Grau | | | | | | | | | |
| 1. Aïora | 12.169 | 5.168 | 2.210 | 1.541 | 1.556 | 820 | 238 | 173 | 463 |
| 2. Albors | 4.807 | 1.565 | 1.446 | 588 | 539 | 373 | 105 | 45 | 146 |
| 3. La Creu del Grau | 6.318 | 2.826 | 1.065 | 629 | 881 | 409 | 139 | 76 | 293 |
| 4. Camí Fondo | 2.103 | 795 | 483 | 263 | 264 | 170 | 48 | 14 | 66 |
| 5. Penya-roja | 422 | 151 | 121 | 44 | 44 | 36 | 8 | 4 | 14 |
| 13. Algirós | | | | | | | | | |
| 1. L'Illa Perduda | 4.893 | 2.131 | 866 | 590 | 650 | 306 | 119 | 65 | 166 |
| 2. Ciutat Jardí | 6.868 | 2.126 | 1.648 | 695 | 1.178 | 599 | 240 | 142 | 240 |
| 3. L'Amistat | 4.559 | 1.662 | 1.189 | 511 | 518 | 309 | 98 | 58 | 214 |
| 4. La Vega Baixa | 3.170 | 607 | 1.252 | 406 | 367 | 258 | 119 | 63 | 98 |
| 5. La Carrasca | 1.145 | 255 | 401 | 128 | 169 | 87 | 49 | 19 | 37 |
| 14. Benimaclet | | | | | | | | | |
| 1. Benimaclet | 12.327 | 4.165 | 3.371 | 1.364 | 1.643 | 854 | 335 | 164 | 431 |
| 2. Camí de Vera | 1.969 | 620 | 380 | 235 | 407 | 141 | 62 | 50 | 74 |
| 15. Rascanya | | | | | | | | | |
| 1. Orriols | 9.821 | 4.886 | 1.608 | 957 | 1.166 | 512 | 224 | 95 | 373 |
| 2. Torreïel | 12.259 | 5.283 | 2.350 | 1.252 | 1.470 | 835 | 324 | 149 | 596 |
| 3. Sant Llorenç | 1.104 | 421 | 243 | 84 | 190 | 59 | 35 | 22 | 50 |
| 16. Benicalap | | | | | | | | | |
| 1. Benicalap | 15.560 | 7.085 | 2.629 | 1.775 | 1.836 | 929 | 406 | 178 | 722 |
| 2. Ciutat Fallera | 3.022 | 1.631 | 452 | 217 | 330 | 167 | 41 | 34 | 150 |
| 17. Pobles del Nord | | | | | | | | | |
| 1. Benifaraig | 617 | 144 | 187 | 153 | 42 | 42 | 10 | 22 | 17 |
| 2. Poble Nou | 632 | 299 | 120 | 68 | 74 | 28 | 14 | 5 | 24 |
| 3. Carpesa | 832 | 352 | 172 | 159 | 46 | 40 | 15 | 29 | 19 |
| 4. C. Bàrcena, Mauella | 361 | 173 | 75 | 49 | 24 | 16 | 6 | 8 | 10 |
| 5. Massarrojos | 710 | 202 | 316 | 124 | 18 | 19 | 13 | 11 | 7 |
| 6. Borbotó | 510 | 108 | 215 | 120 | 18 | 25 | 4 | 14 | 6 |
| 18. Pobles de l'Oest | | | | | | | | | |
| 1. Benimàmet, Beniferri | 6.579 | 3.425 | 1.164 | 609 | 654 | 264 | 161 | 53 | 249 |
| 19. Pobles del Sud | | | | | | | | | |
| 1. Forn d'Alcedo | 792 | 315 | 172 | 108 | 105 | 54 | 13 | 8 | 17 |
| 2. Castellar | 3.561 | 1.148 | 850 | 1.060 | 168 | 116 | 48 | 57 | 114 |
| 3. Pinedo | 1.111 | 446 | 180 | 277 | 73 | 58 | 9 | 27 | 41 |
| 4. El Saler | 419 | 152 | 92 | 79 | 44 | 20 | 11 | 4 | 17 |
| 5. Palmar, Perellonet | 930 | 260 | 121 | 435 | 63 | 29 | 5 | 5 | 12 |
| 6. La Torre, Faitanar | 2.894 | 1.381 | 506 | 326 | 343 | 158 | 65 | 21 | 94 |

2.6 Barris. Percentatge dels partits
2.6 Barrios. Porcentaje de los partidos

| | Vots a Partits | PSOE | PP | UV | IU-EU | CDS | L.V. | UPV | Atres |
|---------------------------|----------------|-------|-------|-------|-------|------|------|------|-------|
| 1. Ciutat Vella | | | | | | | | | |
| 1. La Seu | 100,0% | 17,3% | 52,2% | 9,2% | 8,2% | 5,6% | 1,8% | 1,9% | 3,7% |
| 2. La Xerea | 100,0% | 12,4% | 64,7% | 6,7% | 4,4% | 6,5% | 1,8% | 0,9% | 2,7% |
| 3. El Carme | 100,0% | 26,4% | 35,6% | 13,8% | 10,7% | 6,0% | 2,0% | 2,0% | 3,6% |
| 4. El Pilar | 100,0% | 26,7% | 38,7% | 12,7% | 8,6% | 6,2% | 2,0% | 1,6% | 3,4% |
| 5. El Mercat | 100,0% | 18,3% | 47,3% | 12,9% | 8,1% | 6,3% | 2,5% | 1,6% | 3,1% |
| 6. Sant Francesc | 100,0% | 10,3% | 65,1% | 10,1% | 4,0% | 5,6% | 1,7% | 1,0% | 2,2% |
| 2. L'Eixample | | | | | | | | | |
| 1. Russafa | 100,0% | 23,4% | 40,1% | 13,3% | 8,9% | 7,4% | 2,4% | 1,4% | 3,1% |
| 2. El Pla del Remei | 100,0% | 9,2% | 67,2% | 8,5% | 4,5% | 5,4% | 2,1% | 0,5% | 2,5% |
| 3. Gran Via | 100,0% | 12,4% | 58,5% | 10,3% | 5,7% | 6,8% | 2,9% | 0,9% | 2,5% |
| 3. Extramurs | | | | | | | | | |
| 1. El Botànic | 100,0% | 22,0% | 38,9% | 17,5% | 8,4% | 6,4% | 3,0% | 1,4% | 2,3% |
| 2. La Roqueta | 100,0% | 20,5% | 48,1% | 14,1% | 7,0% | 5,8% | 1,6% | 0,9% | 2,0% |
| 3. La Petxina | 100,0% | 19,8% | 42,8% | 15,5% | 8,7% | 6,7% | 2,5% | 1,3% | 2,8% |
| 4. Arrancapins | 100,0% | 18,7% | 45,0% | 14,7% | 8,3% | 7,5% | 2,4% | 1,2% | 2,3% |
| 4. Campanar | | | | | | | | | |
| 1. Campanar | 100,0% | 25,8% | 31,2% | 13,2% | 13,2% | 8,2% | 3,1% | 2,0% | 3,4% |
| 2. Les Tendetes | 100,0% | 32,4% | 26,2% | 12,5% | 13,0% | 6,8% | 3,1% | 1,8% | 4,3% |
| 3. El Calvari | 100,0% | 46,7% | 18,3% | 9,9% | 10,7% | 7,0% | 2,7% | 0,5% | 4,1% |
| 4. Sant Pau | 100,0% | 27,4% | 26,5% | 11,8% | 14,9% | 9,6% | 3,5% | 2,3% | 4,1% |
| 5. La Saïdia | | | | | | | | | |
| 1. Marxalenes | 100,0% | 35,9% | 24,0% | 12,8% | 12,3% | 7,3% | 2,7% | 1,3% | 3,7% |
| 2. Morvedre | 100,0% | 27,4% | 34,7% | 14,3% | 10,0% | 6,3% | 3,2% | 1,0% | 3,1% |
| 3. Trinitat | 100,0% | 28,4% | 32,5% | 10,7% | 11,8% | 8,3% | 3,2% | 1,4% | 3,6% |
| 4. Tormos | 100,0% | 41,6% | 20,1% | 10,9% | 11,4% | 7,7% | 2,3% | 1,6% | 4,5% |
| 5. Sant Antoni | 100,0% | 29,5% | 30,1% | 13,6% | 11,4% | 7,3% | 3,3% | 1,6% | 3,2% |
| 6. El Pla del Real | | | | | | | | | |
| 1. Exposició | 100,0% | 12,4% | 59,5% | 9,2% | 6,0% | 7,3% | 2,3% | 1,1% | 2,3% |
| 2. Mestalla | 100,0% | 22,0% | 42,0% | 10,8% | 9,9% | 7,4% | 2,7% | 1,7% | 3,6% |
| 3. Jaume Roig | 100,0% | 11,0% | 62,3% | 6,7% | 5,3% | 8,4% | 3,0% | 1,1% | 2,3% |
| 4. C.Universitària | 100,0% | 11,0% | 57,0% | 8,1% | 8,9% | 8,2% | 3,8% | 0,8% | 2,3% |
| 7. L'Olivereta | | | | | | | | | |
| 1. Nou Moles | 100,0% | 34,2% | 27,4% | 12,3% | 11,8% | 6,7% | 2,7% | 1,3% | 3,6% |
| 2. Soternes | 100,0% | 39,5% | 27,2% | 8,9% | 10,4% | 7,3% | 2,2% | 0,6% | 3,7% |
| 3. Tres Forques | 100,0% | 41,1% | 23,3% | 9,2% | 12,2% | 6,4% | 2,4% | 1,0% | 4,5% |
| 4. Font Santa | 100,0% | 55,3% | 14,0% | 8,7% | 11,6% | 3,9% | 1,8% | 0,8% | 3,8% |
| 5. La LLum | 100,0% | 42,4% | 22,7% | 7,8% | 13,3% | 7,7% | 2,9% | 0,7% | 2,4% |
| 8. Patraix | | | | | | | | | |
| 1. Patraix | 100,0% | 28,5% | 30,6% | 15,5% | 10,9% | 7,3% | 2,6% | 1,5% | 3,0% |
| 2. Sant Isidre | 100,0% | 39,7% | 18,8% | 11,6% | 13,5% | 8,0% | 2,4% | 1,4% | 4,7% |
| 3. Vara de Quart | 100,0% | 33,8% | 23,9% | 11,9% | 15,0% | 7,2% | 3,3% | 1,6% | 3,3% |
| 4. Safranar | 100,0% | 35,3% | 19,9% | 11,7% | 15,9% | 8,9% | 3,3% | 1,4% | 3,6% |
| 5. Favara | 100,0% | 43,3% | 15,1% | 14,2% | 12,5% | 7,4% | 2,2% | 1,1% | 4,1% |
| 9. Jesús | | | | | | | | | |
| 1. La Raiosa | 100,0% | 31,7% | 27,3% | 15,7% | 11,1% | 7,4% | 2,4% | 1,2% | 3,3% |
| 2. L'Hort de Senabre | 100,0% | 39,8% | 17,7% | 14,1% | 14,0% | 7,1% | 2,5% | 0,9% | 4,0% |
| 3. La Creu Coberta | 100,0% | 39,0% | 19,2% | 12,2% | 14,7% | 7,1% | 2,8% | 1,3% | 3,7% |
| 4. Sant Marcel·lí | 100,0% | 46,5% | 14,9% | 10,6% | 15,2% | 5,7% | 2,3% | 1,5% | 3,3% |
| 5. Camí Real | 100,0% | 41,5% | 16,6% | 14,6% | 12,7% | 5,7% | 3,1% | 1,3% | 4,6% |

2.6.Barris. Percentatge dels partits
 2.6 Barrios. Porcentaje de los partidos

(continuació)

| | Vots a Partits | PSOE | PP | UV | IU-EU | CDS | L.V. | UPV | Atres |
|------------------------------|----------------|-------|-------|-------|-------|------|------|------|-------|
| 10. Quatre Carreres | | | | | | | | | |
| 1. Mont-Olivet | 100,0% | 29,9% | 30,7% | 16,4% | 9,8% | 6,4% | 2,6% | 1,3% | 3,1% |
| 2. En Corts | 100,0% | 32,6% | 26,3% | 15,5% | 10,9% | 6,6% | 2,1% | 1,4% | 4,6% |
| 3. Malilla | 100,0% | 32,7% | 22,4% | 13,4% | 16,6% | 7,8% | 2,9% | 1,0% | 3,1% |
| 4. Fonteta S.LLuís | 100,0% | 36,8% | 21,5% | 17,3% | 9,0% | 7,1% | 2,1% | 1,5% | 4,7% |
| 5. Na Rovella | 100,0% | 45,7% | 15,2% | 10,7% | 12,8% | 6,5% | 2,0% | 1,4% | 5,8% |
| 6. La Punta | 100,0% | 30,9% | 20,4% | 21,8% | 12,7% | 6,2% | 2,4% | 1,3% | 4,4% |
| 11. Pobllats Marítims | | | | | | | | | |
| 1. El Grau | 100,0% | 39,1% | 21,5% | 15,2% | 11,3% | 6,3% | 2,6% | 1,0% | 3,0% |
| 2. El Cabanyal | 100,0% | 41,5% | 16,1% | 18,4% | 10,6% | 5,2% | 2,3% | 1,9% | 3,9% |
| 3. La Malva-rosa | 100,0% | 48,3% | 10,2% | 11,2% | 15,4% | 5,6% | 2,2% | 2,0% | 5,2% |
| 4. Beteró | 100,0% | 48,0% | 12,2% | 10,5% | 13,4% | 6,9% | 2,6% | 2,1% | 4,4% |
| 5. Nazaret | 100,0% | 51,7% | 13,3% | 10,5% | 9,7% | 5,5% | 3,5% | 1,2% | 4,6% |
| 6. Les Moreres | 100,0% | 49,8% | 15,7% | 12,3% | 8,9% | 5,1% | 3,0% | 0,8% | 4,5% |
| 12. Camins Al Grau | | | | | | | | | |
| 1. Aiora | 100,0% | 42,5% | 18,2% | 12,7% | 12,8% | 6,7% | 2,0% | 1,4% | 3,8% |
| 2. Albors | 100,0% | 32,6% | 30,1% | 12,2% | 11,2% | 7,8% | 2,2% | 0,9% | 3,0% |
| 3. La Creu del Grau | 100,0% | 44,7% | 16,9% | 10,0% | 13,9% | 6,5% | 2,2% | 1,2% | 4,6% |
| 4. Camí Fondo | 100,0% | 37,8% | 23,0% | 12,5% | 12,6% | 8,1% | 2,3% | 0,7% | 3,1% |
| 5. Penya-roja | 100,0% | 35,8% | 28,7% | 10,4% | 10,4% | 8,5% | 1,9% | 0,9% | 3,3% |
| 13. Algirós | | | | | | | | | |
| 1. L'Illa Perduda | 100,0% | 43,6% | 17,7% | 12,1% | 13,3% | 6,3% | 2,4% | 1,3% | 3,4% |
| 2. Ciutat Jardí | 100,0% | 31,0% | 24,0% | 10,1% | 17,2% | 8,7% | 3,5% | 2,1% | 3,5% |
| 3. L'Amistat | 100,0% | 36,5% | 26,1% | 11,2% | 11,4% | 6,8% | 2,1% | 1,3% | 4,7% |
| 4. La Vega Baixa | 100,0% | 19,1% | 39,5% | 12,8% | 11,6% | 8,1% | 3,8% | 2,0% | 3,1% |
| 5. La Carrasca | 100,0% | 22,3% | 35,0% | 11,2% | 14,8% | 7,6% | 4,3% | 1,7% | 3,2% |
| 14. Benimaclet | | | | | | | | | |
| 1. Benimaclet | 100,0% | 33,8% | 27,3% | 11,1% | 13,3% | 6,9% | 2,7% | 1,3% | 3,5% |
| 2. Camí de Vera | 100,0% | 31,5% | 19,3% | 11,9% | 20,7% | 7,2% | 3,1% | 2,5% | 3,8% |
| 15. Rascanya | | | | | | | | | |
| 1. Orriols | 100,0% | 49,8% | 16,4% | 9,7% | 11,9% | 5,2% | 2,3% | 1,0% | 3,8% |
| 2. Torrefiel | 100,0% | 43,1% | 19,2% | 10,2% | 12,0% | 6,8% | 2,6% | 1,2% | 4,9% |
| 3. Sant Llorenç | 100,0% | 38,1% | 22,0% | 7,6% | 17,2% | 5,3% | 3,2% | 2,0% | 4,5% |
| 16. Benicalap | | | | | | | | | |
| 1. Benicalap | 100,0% | 45,5% | 16,9% | 11,4% | 11,8% | 6,0% | 2,6% | 1,1% | 4,6% |
| 2. Ciutat Fallera | 100,0% | 54,0% | 15,0% | 7,2% | 10,9% | 5,5% | 1,4% | 1,1% | 5,0% |
| 17. Pobles del Nord | | | | | | | | | |
| 1. Benifaraig | 100,0% | 23,3% | 30,3% | 24,8% | 6,8% | 6,8% | 1,6% | 3,6% | 2,8% |
| 2. Poble Nou | 100,0% | 47,3% | 19,0% | 10,8% | 11,7% | 4,4% | 2,2% | 0,8% | 3,8% |
| 3. Carpesa | 100,0% | 42,3% | 20,7% | 19,1% | 5,5% | 4,8% | 1,8% | 3,5% | 2,3% |
| 4. C. Bàrcena, Mauella | 100,0% | 47,9% | 20,8% | 13,6% | 6,6% | 4,4% | 1,7% | 2,2% | 2,8% |
| 5. Massarrojos | 100,0% | 28,5% | 44,5% | 17,5% | 2,5% | 2,7% | 1,8% | 1,5% | 1,0% |
| 7. Borbotó | 100,0% | 21,2% | 42,2% | 23,5% | 3,5% | 4,9% | 0,8% | 2,7% | 1,2% |
| 18. Pobles de l'Oest | | | | | | | | | |
| 1. Benimàmet, Beniferri | 100,0% | 52,1% | 17,7% | 9,3% | 9,9% | 4,0% | 2,4% | 0,8% | 3,8% |
| 19. Pobles del Sud | | | | | | | | | |
| 1. Forn d'Alcedo | 100,0% | 39,8% | 21,7% | 13,6% | 13,3% | 6,8% | 1,6% | 1,0% | 2,1% |
| 2. Castellar | 100,0% | 32,2% | 23,9% | 29,8% | 4,7% | 3,3% | 1,3% | 1,6% | 3,2% |
| 3. Pinedo | 100,0% | 40,1% | 16,2% | 24,9% | 6,6% | 5,2% | 0,8% | 2,4% | 3,7% |
| 4. El Saler | 100,0% | 36,3% | 22,0% | 18,9% | 10,5% | 4,8% | 2,6% | 1,0% | 4,1% |
| 5. Palmar, Perellonet | 100,0% | 28,0% | 13,0% | 46,8% | 6,8% | 3,1% | 0,5% | 0,5% | 1,3% |
| 6. La Torre, Faitanar | 100,0% | 47,7% | 17,5% | 11,3% | 11,9% | 5,5% | 2,2% | 0,7% | 3,2% |

3. COMPARACIO DE RESULTATS. ELECCIONS GENERALS 1982-1986-1989.**3. COMPARACION DE RESULTADOS. ELECCIONES GENERALES 1982-1986-1989.****3.1. Participació.****3.1. Participación.**

| | Electors | | | Vots llegits | | | Abstenció.(%) | | | Vots a Partits | | |
|---------------------|----------|---------|---------|--------------|---------|---------|---------------|------|------|----------------|---------|---------|
| | 1982 | 1986 | 1989 | 1982 | 1986 | 1989 | 1982 | 1986 | 1989 | 1982 | 1986 | 1989 |
| València | 534.095 | 576.383 | 576.461 | 452.931 | 436.317 | 421.254 | 15,2 | 24,3 | 26,9 | 439.721 | 423.298 | 416.937 |
| 1.Ciutat Vella | 28.497 | 28.752 | 25.453 | 24.368 | 21.775 | 19.201 | 14,5 | 24,3 | 24,6 | 23.798 | 21.247 | 18.999 |
| 2.L'Eixample | 43.611 | 44.299 | 41.590 | 37.476 | 34.576 | 32.164 | 14,1 | 21,9 | 22,7 | 36.683 | 33.770 | 31.821 |
| 3.Extramurs | 44.861 | 46.258 | 44.757 | 38.698 | 36.066 | 34.447 | 13,7 | 22,0 | 23,0 | 37.757 | 35.250 | 34.068 |
| 4.Campanar | 16.667 | 20.102 | 21.756 | 14.376 | 15.395 | 14.638 | 13,7 | 23,4 | 32,7 | 13.919 | 14.995 | 14.481 |
| 5.La Saldia | 35.433 | 37.910 | 37.977 | 30.160 | 28.773 | 28.219 | 14,9 | 24,1 | 25,7 | 29.219 | 27.988 | 27.970 |
| 6.El Pla del Real | 20.554 | 23.014 | 23.948 | 17.787 | 17.797 | 18.284 | 13,5 | 22,7 | 23,7 | 17.446 | 17.390 | 18.073 |
| 7.L'Olivereta | 39.878 | 41.702 | 40.933 | 33.262 | 30.381 | 29.505 | 16,6 | 27,1 | 27,9 | 32.342 | 29.248 | 29.175 |
| 8.Patraix | 29.964 | 33.856 | 35.845 | 25.272 | 25.953 | 26.229 | 15,7 | 23,3 | 26,8 | 24.628 | 25.142 | 25.959 |
| 9.Jesús | 31.284 | 35.578 | 36.373 | 26.521 | 26.552 | 26.656 | 15,2 | 25,4 | 26,7 | 25.651 | 25.765 | 26.417 |
| 10.Quatre Carreres | 45.578 | 50.170 | 50.920 | 37.589 | 37.041 | 36.012 | 17,5 | 26,2 | 29,3 | 36.195 | 35.936 | 35.648 |
| 11.Poblats Marítims | 43.873 | 47.138 | 46.000 | 36.996 | 34.819 | 32.144 | 15,7 | 26,1 | 30,1 | 35.526 | 33.580 | 31.862 |
| 12.Camins al Grau | 34.006 | 36.967 | 36.366 | 28.804 | 27.754 | 26.056 | 15,3 | 24,9 | 28,4 | 28.060 | 26.735 | 25.819 |
| 13.Algirós | 23.622 | 26.287 | 28.314 | 19.998 | 20.007 | 20.853 | 15,3 | 23,9 | 26,4 | 19.463 | 19.398 | 20.635 |
| 14.Benimaclet | 16.351 | 18.415 | 19.976 | 13.796 | 13.902 | 14.464 | 15,6 | 24,5 | 27,6 | 13.300 | 13.496 | 14.296 |
| 15.Rascanya | 29.726 | 32.352 | 32.500 | 25.409 | 24.508 | 23.452 | 14,5 | 24,2 | 27,8 | 24.656 | 23.672 | 23.184 |
| 16.Benicalap | 24.592 | 26.063 | 26.410 | 20.757 | 19.873 | 18.790 | 15,6 | 23,8 | 28,9 | 20.220 | 19.143 | 18.582 |
| 17.Pobles del Nord | 4.650 | 4.735 | 4.603 | 4.036 | 3.835 | 3.683 | 13,2 | 19,0 | 20,0 | 3.987 | 3.738 | 3.662 |
| 18.Pobles de l'Oest | 8.279 | 9.128 | 9.238 | 7.059 | 7.098 | 6.640 | 14,7 | 22,2 | 28,1 | 6.758 | 6.879 | 6.579 |
| 19.Pobles del Sud | 12.669 | 13.657 | 13.502 | 10.567 | 10.212 | 9.817 | 16,6 | 25,2 | 27,3 | 10.113 | 9.926 | 9.707 |

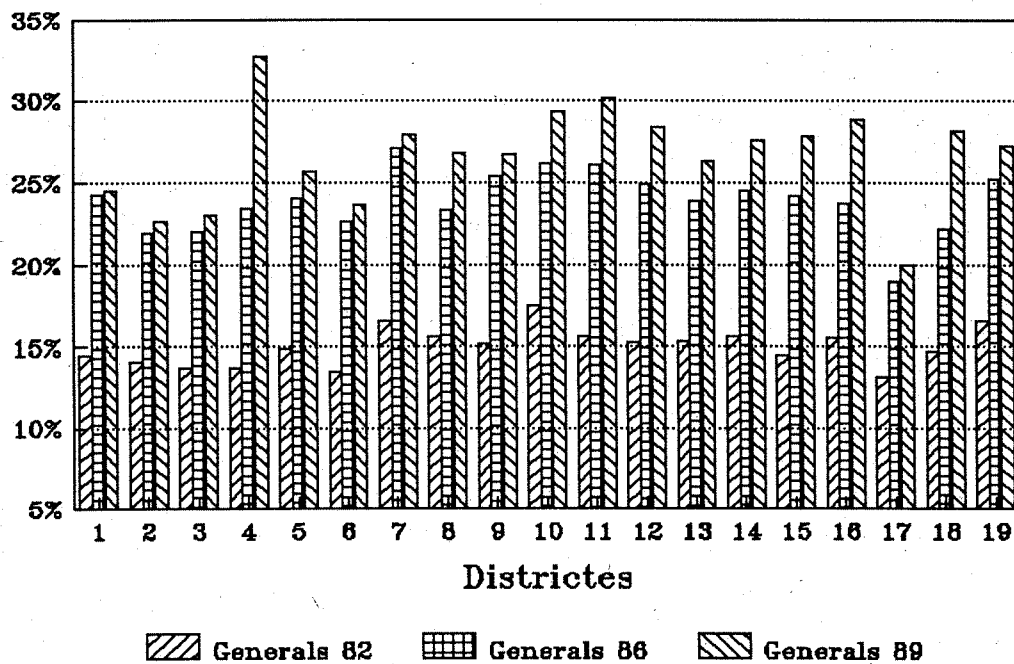
EVOLUCIO DE L'ABSTENCIO

3.2. Vots a partits

3.2. Votos a partidos.

| | PSOE 1982 | PSOE 1986 | PSOE 1989 | AP-PDP-UV 1982 | AP-PDP 1986 | PP 1989 | UCD 1982 | CDS 1982 | CDS 1986 | CDS 1989 | PCE-PCPE 1982 |
|---------------------|--------------|--------------|--------------|-------------------|----------------|------------|-------------|-------------|-------------|-------------|------------------|
| València | 212.648 | 172.935 | 138.217 | 155.755 | 129.959 | 120.809 | 14.994 | 12.670 | 39.105 | 27.888 | 19.804 |
| 1.Ciutat Vella | 6.650 | 4.606 | 3.479 | 12.729 | 11.148 | 9.713 | 1.180 | 867 | 1.629 | 1.139 | 718 |
| 2.L'Eixample | 10.570 | 7.313 | 5.598 | 19.996 | 17.810 | 16.066 | 1.743 | 1.422 | 2.962 | 2.192 | 950 |
| 3.Extramurs | 12.301 | 8.529 | 6.690 | 19.248 | 16.472 | 14.925 | 1.672 | 1.485 | 3.273 | 2.373 | 1.087 |
| 4.Campanar | 7.350 | 6.316 | 4.672 | 4.241 | 3.864 | 3.833 | 447 | 464 | 1.629 | 1.137 | 657 |
| 5.La Saldia | 13.815 | 11.034 | 8.988 | 10.427 | 8.310 | 8.017 | 1.044 | 867 | 2.738 | 2.052 | 1.395 |
| 6.El Pla del Real | 5.216 | 3.586 | 2.829 | 9.129 | 8.934 | 9.594 | 996 | 827 | 1.851 | 1.392 | 416 |
| 7.L'Olivereta | 17.250 | 13.613 | 11.255 | 9.939 | 7.603 | 7.296 | 1.000 | 879 | 2.664 | 1.906 | 1.525 |
| 8.Patraix | 12.226 | 10.232 | 8.437 | 8.598 | 7.125 | 6.684 | 739 | 711 | 2.667 | 1.956 | 1.073 |
| 9.Jesús | 14.442 | 12.417 | 10.232 | 7.346 | 5.800 | 5.323 | 700 | 592 | 2.498 | 1.799 | 1.266 |
| 10.Quatre Carreres | 18.689 | 15.249 | 12.026 | 11.948 | 9.989 | 8.760 | 1.109 | 933 | 3.548 | 2.413 | 1.623 |
| 11.Poblats Marítims | 21.604 | 18.340 | 14.229 | 7.901 | 5.949 | 4.714 | 845 | 628 | 2.430 | 1.796 | 2.398 |
| 12.Camins al Grau | 16.230 | 13.485 | 10.505 | 7.203 | 5.637 | 5.325 | 842 | 806 | 2.578 | 1.808 | 1.535 |
| 13.Algirós | 10.316 | 8.355 | 6.781 | 5.817 | 4.937 | 5.356 | 617 | 682 | 2.158 | 1.559 | 967 |
| 14.Benimaclet | 6.870 | 6.023 | 4.785 | 4.293 | 3.537 | 3.751 | 473 | 316 | 1.328 | 995 | 649 |
| 15.Rascanya | 14.861 | 12.646 | 10.590 | 5.873 | 4.385 | 4.201 | 631 | 484 | 2.167 | 1.406 | 1.502 |
| 16.Benicalap | 13.004 | 10.879 | 8.716 | 4.539 | 3.095 | 3.081 | 397 | 408 | 1.686 | 1.096 | 1.017 |
| 17.Pobles del Nord | 1.730 | 1.547 | 1.278 | 1.562 | 1.201 | 1.085 | 175 | 59 | 242 | 170 | 157 |
| 18.Pobles de l'Oest | 4.352 | 4.098 | 3.425 | 1.425 | 1.306 | 1.164 | 135 | 108 | 430 | 264 | 397 |
| 19.Pobles del Sud | 5.172 | 4.667 | 3.702 | 3.541 | 2.857 | 1.921 | 249 | 132 | 627 | 435 | 472 |

| | UPV 1982 | UPV 1986 | UPV 1989 | EUPV 1982 | IU 1986 | IU-EU 1989 | UV 1986 | UV 1989 | L.V. 1989 | Atres 1982 | Atres 1986 | Atres 1989 |
|---------------------|-------------|-------------|-------------|--------------|------------|---------------|------------|------------|--------------|---------------|---------------|---------------|
| València | 3.996 | 7.427 | 5.512 | 2.022 | 20.332 | 46.140 | 32.312 | 53.080 | 10.501 | 17.832 | 21.228 | 14.790 |
| 1.Ciutat Vella | 274 | 352 | 276 | 91 | 719 | 1.356 | 1.732 | 2.095 | 364 | 1.289 | 1.061 | 577 |
| 2.L'Eixample | 329 | 445 | 340 | 102 | 1.169 | 2.272 | 2.568 | 3.674 | 788 | 1.571 | 1.503 | 891 |
| 3.Extramurs | 432 | 588 | 412 | 150 | 1.396 | 2.826 | 3.528 | 5.189 | 827 | 1.382 | 1.464 | 826 |
| 4.Campanar | 132 | 353 | 237 | 66 | 861 | 1.857 | 1.214 | 1.748 | 441 | 562 | 758 | 556 |
| 5.La Saldia | 291 | 512 | 382 | 131 | 1.457 | 3.183 | 2.547 | 3.519 | 829 | 1.249 | 1.390 | 1.000 |
| 6.El Pla del Real | 209 | 254 | 236 | 47 | 588 | 1.381 | 1.071 | 1.640 | 500 | 606 | 1.106 | 501 |
| 7.L'Olivereta | 246 | 425 | 318 | 129 | 1.449 | 3.453 | 2.066 | 3.117 | 738 | 1.374 | 1.428 | 1.092 |
| 8.Patraix | 230 | 437 | 384 | 101 | 1.310 | 3.303 | 2.142 | 3.583 | 727 | 950 | 1.229 | 885 |
| 9.Jesús | 188 | 413 | 313 | 146 | 1.378 | 3.541 | 2.037 | 3.592 | 658 | 971 | 1.222 | 959 |
| 10.Quatre Carreres | 330 | 771 | 456 | 135 | 1.807 | 4.299 | 2.886 | 5.419 | 869 | 1.428 | 1.686 | 1.406 |
| 11.Poblats Marítims | 235 | 630 | 543 | 188 | 1.682 | 3.789 | 2.581 | 4.658 | 796 | 1.727 | 1.968 | 1.337 |
| 12.Camins al Grau | 223 | 456 | 312 | 131 | 1.350 | 3.284 | 1.798 | 3.065 | 538 | 1.090 | 1.431 | 982 |
| 13.Algirós | 237 | 478 | 347 | 93 | 1.176 | 2.882 | 1.259 | 2.330 | 625 | 734 | 1.035 | 755 |
| 14.Benimaclet | 121 | 291 | 214 | 103 | 792 | 2.050 | 883 | 1.599 | 397 | 475 | 642 | 505 |
| 15.Rascanya | 189 | 383 | 266 | 140 | 1.354 | 2.826 | 1.413 | 2.293 | 583 | 976 | 1.324 | 1.019 |
| 16.Benicalap | 89 | 270 | 212 | 144 | 970 | 2.166 | 1.128 | 1.992 | 447 | 622 | 1.115 | 872 |
| 17.Pobles del Nord | 125 | 145 | 89 | 31 | 97 | 222 | 374 | 673 | 62 | 148 | 132 | 83 |
| 18.Pobles de l'Oest | 29 | 64 | 53 | 56 | 306 | 654 | 296 | 609 | 161 | 256 | 379 | 249 |
| 19.Pobles del Sud | 87 | 160 | 122 | 38 | 471 | 796 | 789 | 2.285 | 151 | 422 | 355 | 295 |

3.3. Percentatge de vots a partits.

3.3. Porcentage de votos a partidos.

| | PSOE 1982 | PSOE 1986 | PSOE 1989 | AP-PDP-UV 1982 | AP-PDP 1986 | PP 1989 | UCD 1982 | CDS 1982 | CDS 1986 | CDS 1989 | PCE-PCPE 1982 |
|---------------------|--------------|--------------|--------------|-------------------|----------------|------------|-------------|-------------|-------------|-------------|------------------|
| València | 48,4% | 40,9% | 33,2% | 35,4% | 30,7% | 29,0% | 3,4% | 2,9% | 9,2% | 6,7% | 4,5% |
| 1.Ciutat Vella | 27,9% | 21,7% | 18,3% | 53,5% | 52,5% | 51,1% | 5,0% | 3,6% | 7,7% | 6,0% | 3,0% |
| 2.L'Eixample | 28,8% | 21,7% | 17,6% | 54,5% | 52,7% | 50,5% | 4,8% | 3,9% | 8,8% | 6,9% | 2,6% |
| 3.Extramurs | 32,6% | 24,2% | 19,6% | 51,0% | 46,7% | 43,8% | 4,4% | 3,9% | 9,3% | 7,0% | 2,9% |
| 4.Campanar | 52,8% | 42,1% | 32,3% | 30,5% | 25,8% | 26,5% | 3,2% | 3,3% | 10,9% | 7,9% | 4,7% |
| 5.La Saldia | 47,3% | 39,4% | 32,1% | 35,7% | 29,7% | 28,7% | 3,6% | 3,0% | 9,8% | 7,3% | 4,8% |
| 6.El Pla del Real | 29,9% | 20,6% | 15,7% | 52,3% | 51,4% | 53,1% | 5,7% | 4,7% | 10,6% | 7,7% | 2,4% |
| 7.L'Olivereta | 53,3% | 46,5% | 38,6% | 30,7% | 26,0% | 25,0% | 3,1% | 2,7% | 9,1% | 6,5% | 4,7% |
| 8.Patraix | 49,6% | 40,7% | 32,5% | 34,9% | 28,3% | 25,7% | 3,0% | 2,9% | 10,6% | 7,5% | 4,4% |
| 9.Jesús | 56,3% | 48,2% | 38,7% | 28,6% | 22,5% | 20,1% | 2,7% | 2,3% | 9,7% | 6,8% | 4,9% |
| 10.Quatre Carreres | 51,6% | 42,4% | 33,7% | 33,0% | 27,8% | 24,6% | 3,1% | 2,6% | 9,9% | 6,8% | 4,5% |
| 11.Poblats Marítims | 60,8% | 54,6% | 44,7% | 22,2% | 17,7% | 14,8% | 2,4% | 1,8% | 7,2% | 5,6% | 6,7% |
| 12.Camins al Grau | 57,8% | 50,4% | 40,7% | 25,7% | 21,1% | 20,6% | 3,0% | 2,9% | 9,6% | 7,0% | 5,5% |
| 13.Algirós | 53,0% | 43,1% | 32,9% | 29,9% | 25,5% | 26,0% | 3,2% | 3,5% | 11,1% | 7,6% | 5,0% |
| 14.Benimaclet | 51,7% | 44,6% | 33,5% | 32,3% | 26,2% | 26,2% | 3,6% | 2,4% | 9,8% | 7,0% | 4,9% |
| 15.Rascanya | 60,3% | 53,4% | 45,7% | 23,8% | 18,5% | 18,1% | 2,6% | 2,0% | 9,2% | 6,1% | 6,1% |
| 16.Benicalap | 64,3% | 56,8% | 46,9% | 22,4% | 16,2% | 16,6% | 2,0% | 2,0% | 8,8% | 5,9% | 5,0% |
| 17.Pobles del Nord | 43,4% | 41,4% | 34,9% | 39,2% | 32,1% | 29,6% | 4,4% | 1,5% | 6,5% | 4,6% | 3,9% |
| 18.Pobles de l'Oest | 64,4% | 59,6% | 52,1% | 21,1% | 19,0% | 17,7% | 2,0% | 1,6% | 6,3% | 4,0% | 5,9% |
| 19.Pobles del Sud | 51,1% | 47,0% | 38,1% | 35,0% | 28,8% | 19,8% | 2,5% | 1,3% | 6,3% | 4,5% | 4,7% |

| | UPV 1982 | UPV 1986 | UPV 1989 | EUPV 1982 | IU 1986 | IU-EU 1989 | UV 1986 | UV 1989 | L.V. 1989 | Atres 1982 | Atres 1986 | Atres 1989 |
|---------------------|-------------|-------------|-------------|--------------|------------|---------------|------------|------------|--------------|---------------|---------------|---------------|
| València | 0,9% | 1,8% | 1,3% | 0,5% | 4,8% | 11,1% | 7,6% | 12,7% | 2,5% | 4,1% | 5,0% | 3,5% |
| 1.Ciutat Vella | 1,2% | 1,7% | 1,5% | 0,4% | 3,4% | 7,1% | 8,2% | 11,0% | 1,9% | 5,4% | 5,0% | 3,0% |
| 2.L'Eixample | 0,9% | 1,3% | 1,1% | 0,3% | 3,5% | 7,1% | 7,6% | 11,5% | 2,5% | 4,3% | 4,5% | 2,8% |
| 3.Extramurs | 1,1% | 1,7% | 1,2% | 0,4% | 4,0% | 8,3% | 10,0% | 15,2% | 2,4% | 3,7% | 4,2% | 2,4% |
| 4.Campanar | 0,9% | 2,4% | 1,6% | 0,5% | 5,7% | 12,8% | 8,1% | 12,1% | 3,0% | 4,0% | 5,1% | 3,8% |
| 5.La Saldia | 1,0% | 1,8% | 1,4% | 0,4% | 5,2% | 11,4% | 9,1% | 12,6% | 3,0% | 4,3% | 5,0% | 3,6% |
| 6.El Pla del Real | 1,2% | 1,5% | 1,3% | 0,3% | 3,4% | 7,6% | 6,2% | 9,1% | 2,8% | 3,5% | 6,4% | 2,8% |
| 7.L'Olivereta | 0,8% | 1,5% | 1,1% | 0,4% | 5,0% | 11,8% | 7,1% | 10,7% | 2,5% | 4,2% | 4,9% | 3,7% |
| 8.Patraix | 0,9% | 1,7% | 1,5% | 0,4% | 5,2% | 12,7% | 8,5% | 13,8% | 2,8% | 3,9% | 4,9% | 3,4% |
| 9.Jesús | 0,7% | 1,6% | 1,2% | 0,6% | 5,3% | 13,4% | 7,9% | 13,6% | 2,5% | 3,8% | 4,7% | 3,6% |
| 10.Quatre Carreres | 0,9% | 2,1% | 1,3% | 0,4% | 5,0% | 12,1% | 8,0% | 15,2% | 2,4% | 3,9% | 4,7% | 3,9% |
| 11.Poblats Marítims | 0,7% | 1,9% | 1,7% | 0,5% | 5,0% | 11,9% | 7,7% | 14,6% | 2,5% | 4,9% | 5,9% | 4,2% |
| 12.Camins al Grau | 0,8% | 1,7% | 1,2% | 0,5% | 5,0% | 12,7% | 6,7% | 11,9% | 2,1% | 3,9% | 5,4% | 3,8% |
| 13.Algirós | 1,2% | 2,5% | 1,7% | 0,5% | 6,1% | 14,0% | 6,5% | 11,3% | 3,0% | 3,8% | 5,3% | 3,7% |
| 14.Benimaclet | 0,9% | 2,2% | 1,5% | 0,8% | 5,9% | 14,3% | 6,5% | 11,2% | 2,8% | 3,6% | 4,8% | 3,5% |
| 15.Rascanya | 0,8% | 1,6% | 1,1% | 0,6% | 5,7% | 12,2% | 6,0% | 9,9% | 2,5% | 4,0% | 5,6% | 4,4% |
| 16.Benicalap | 0,4% | 1,4% | 1,1% | 0,7% | 5,1% | 11,7% | 5,9% | 10,7% | 2,4% | 3,1% | 5,8% | 4,7% |
| 17.Pobles del Nord | 3,1% | 3,9% | 2,4% | 0,8% | 2,6% | 6,1% | 10,0% | 18,4% | 1,7% | 3,7% | 3,5% | 2,3% |
| 18.Pobles de l'Oest | 0,4% | 0,9% | 0,8% | 0,8% | 4,4% | 9,9% | 4,3% | 9,3% | 2,4% | 3,8% | 5,5% | 3,8% |
| 19.Pobles del Sud | 0,9% | 1,6% | 1,3% | 0,4% | 4,7% | 8,2% | 7,9% | 23,5% | 1,6% | 4,2% | 3,6% | 3,0% |

4. RESULTATS ELECTORALS COMPARATIUS**4. RESULTADOS ELECTORALES COMPARATIVOS****4.1. Cens electoral i participació. Eleccions Generals 1989.****4.1. Censo electoral y participación. Elecciones Generales 1989.**

| | Electors | V.Llegits | Participació | Abstenció | (%) | V.Nuls | V.Blancs | V.Candidatures |
|----------------------|-----------|-----------|--------------|-----------|-------|--------|----------|----------------|
| València | 577.414 | 422.496 | 73,2% | 154.918 | 26,8% | 1.967 | 2.652 | 417.877 |
| L'Horta Nord | 122.026 | 93.994 | 77,0% | 28.032 | 23,0% | 515 | 413 | 93.066 |
| L'Horta oest | 190.538 | 140.360 | 73,7% | 50.178 | 26,3% | 624 | 637 | 139.099 |
| L'Horta Sud | 99.100 | 75.132 | 75,8% | 23.968 | 24,2% | 318 | 275 | 74.539 |
| Total L'Horta | 989.078 | 731.982 | 74,0% | 257.096 | 26,0% | 3.424 | 3.977 | 724.581 |
| Província València | 1.604.915 | 1.205.245 | 75,1% | 399.670 | 24,9% | 5.370 | 6.020 | 1.193.855 |
| Comunitat Valenciana | 2.848.656 | 2.130.913 | 74,8% | 717.743 | 25,2% | 12.108 | 11.024 | 2.107781 |

4.2. Vots a Partits. Resultats Eleccions Generals 1989.**4.2. Votos a Partidos. Resultados Elecciones Generales 1989.**

| | PSOE | PP | IU-EU | CDS | UV | UPV | L.V. | ATRES |
|----------------------|---------|---------|---------|---------|---------|--------|--------|--------|
| València | 138.598 | 121.024 | 46.239 | 27.988 | 53.011 | 5.518 | 2.531 | 22.968 |
| L'Horta Nord | 40.037 | 21.348 | 9.186 | 4.690 | 10.929 | 2.220 | 613 | 4.043 |
| L'Horta Oest | 70.922 | 24.924 | 14.353 | 7.974 | 11.325 | 1.553 | 1.449 | 6.599 |
| L'Horta Sud | 34.662 | 12.718 | 7.069 | 3.535 | 12.187 | 1.258 | 458 | 2.652 |
| Total L'Horta | 284.219 | 180.014 | 76.847 | 44.187 | 87.452 | 10.549 | 5.051 | 36.262 |
| Província València | 481.268 | 290.711 | 118.706 | 77.573 | 137.710 | 27.515 | 21.748 | 38.624 |
| Comunitat Valenciana | 878.377 | 572.101 | 192.201 | 166.231 | 144.924 | 40.767 | 35.813 | 77.367 |

4.3. Vots a Partits. Eleccions Generals 1989. Percentatge.**4.3. Votos a Partidos. Elecciones Generales 1989. Porcentaje.**

| | PSOE | PP | IU-EU | CDS | UV | UPV | L.V. | ATRES |
|----------------------|-------|-------|-------|------|-------|------|------|-------|
| València | 33,2% | 29,0% | 11,1% | 6,7% | 12,7% | 1,3% | 0,6% | 5,5% |
| L'Horta Nord | 43,0% | 22,9% | 9,9% | 5,0% | 11,7% | 2,4% | 0,7% | 4,3% |
| L'Horta Oest | 51,0% | 17,9% | 10,3% | 5,7% | 8,1% | 1,1% | 1,0% | 4,7% |
| L'Horta Sud | 46,5% | 17,1% | 9,5% | 4,7% | 16,3% | 1,7% | 0,6% | 3,6% |
| Total L'Horta | 39,2% | 24,8% | 10,6% | 6,1% | 12,1% | 1,5% | 0,7% | 5,0% |
| Província València | 40,3% | 24,4% | 9,9% | 6,5% | 11,5% | 2,3% | 1,8% | 3,2% |
| Comunitat Valenciana | 41,7% | 27,1% | 9,1% | 7,9% | 6,9% | 1,9% | 1,7% | 3,7% |

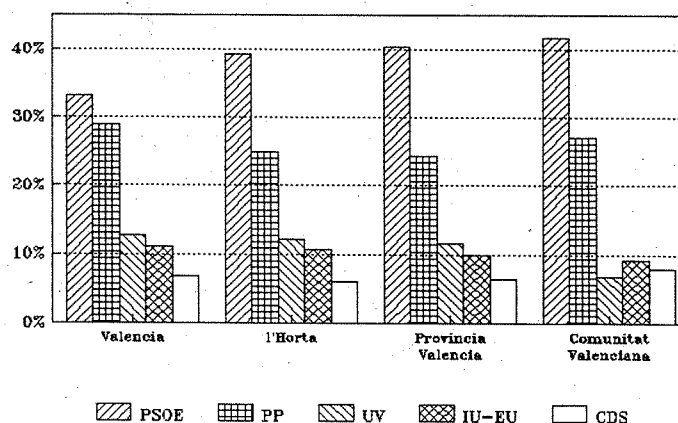
**VOTS A PARTITS. CANDIDATURES MES VOTADES
GENERALS DE 1989**

4.3. Eleccions Generals 1989. Resultats.

4.3. Elecciones Generales 1989. Resultados.

| | València | | Comunitat Valenciana | | Espanya | |
|----------|----------|-------|----------------------|-------|------------|-------|
| Electors | 577.414 | | 2.848.656 | | 28.134.465 | |
| Votants | 422.496 | 73,2% | 2.130.913 | 74,8% | 19.638.722 | 69,8% |
| PSOE | 138.598 | 33,2% | 878.377 | 41,7% | 7.713.810 | 39,8% |
| PP | 121.024 | 29,0% | 572.101 | 27,1% | 4.945.134 | 25,5% |
| IU | 46.239 | 11,1% | 192.201 | 9,1% | 1.791.925 | 9,3% |
| CDS | 27.988 | 6,7% | 166.231 | 7,9% | 1.525.536 | 7,9% |
| UV | 53.011 | 12,7% | 144.924 | 6,9% | - | - |
| Atres | 31.017 | 7,4% | 153.947 | 7,3% | 3.382.166 | 17,9% |

4.4. Evolució d'escons al Congrés de Diputats. 1986-1989.

4.4. Evolución de escaños al Congreso de Diputados. 1986-1989.

| | 1986 | 1989 | 1989 ALACANT | 1989 CASTELLO | 1989 VALENCIA | 1989 C. VALENCIANA |
|-------|------|------|-----------------|------------------|------------------|-----------------------|
| PSOE | 184 | 166 | 5 | 3 | 8 | 16 |
| PP | 105 | 99 | 3 | 2 | 4 | 9 |
| IU | 7 | 17 | 1 | 0 | 1 | 2 |
| CIU | 18 | 18 | 0 | 0 | 0 | 0 |
| CDS | 19 | 13 | 1 | 0 | 1 | 2 |
| PNV | 6 | 5 | 0 | 0 | 0 | 0 |
| HB | 5 | 4 | 0 | 0 | 0 | 0 |
| PA | - | 2 | 0 | 0 | 0 | 0 |
| UV | 1 | 2 | 0 | 0 | 2 | 2 |
| EA | - | 2 | 0 | 0 | 0 | 0 |
| EE | 2 | 2 | 0 | 0 | 0 | 0 |
| PAR | 1 | 1 | 0 | 0 | 0 | 0 |
| AIC | 1 | 1 | 0 | 0 | 0 | 0 |
| CG | 1 | - | 0 | 0 | 0 | 0 |
| TOTAL | 350 | 332 | 10 | 5 | 16 | 31 |

CONGRES DE DIPUTATS. ESCONS

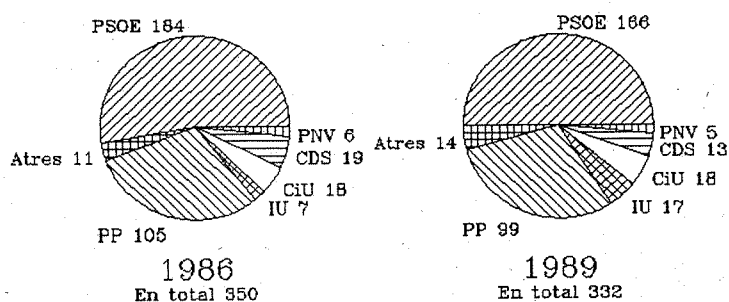

5. CARACTERISTIQUES DEL CENS ELECTORAL

5. CARACTERISTICAS DEL CENSO ELECTORAL

5.1. Electors per Districte

5.1. Electores por Distrito

| | Hòmens | Dones | Total | Edat Mitjana |
|----------------------|---------|---------|---------|--------------|
| 1. Ciutat Vella | 10.198 | 13.187 | 23.387 | 50,3 |
| 2. L'Eixample | 17.254 | 22.434 | 39.688 | 49,7 |
| 3. Extramurs | 19.392 | 24.467 | 43.859 | 48,5 |
| 4. Campanar | 10.958 | 12.267 | 23.225 | 44,0 |
| 5. La Saldia | 17.893 | 21.053 | 38.946 | 46,2 |
| 6. El Pla del Real | 11.736 | 13.529 | 25.267 | 43,8 |
| 7. L'Olivereta | 19.168 | 22.177 | 41.345 | 46,2 |
| 8. Patraix | 18.257 | 20.353 | 38.610 | 43,7 |
| 9. Jesús | 18.635 | 20.502 | 39.137 | 44,1 |
| 10. Quatre Carreres | 25.140 | 27.836 | 52.976 | 44,5 |
| 11. Pobles Marítims | 21.505 | 24.188 | 45.693 | 46,3 |
| 12. Camins al Grau | 17.587 | 20.004 | 37.591 | 45,1 |
| 13. Algirós | 14.872 | 16.393 | 31.265 | 42,9 |
| 14. Benimaclet | 10.084 | 11.215 | 21.299 | 43,5 |
| 15. Rascanya | 16.305 | 17.536 | 33.841 | 44,1 |
| 16. Benicalap | 13.562 | 14.453 | 28.015 | 43,7 |
| 17. Pobles del Nord | 2.156 | 2.469 | 4.625 | 47,2 |
| 18. Pobles de l'Oest | 4.356 | 4.676 | 9.032 | 44,4 |
| 19. Pobles del Sud | 6.514 | 6.971 | 13.485 | 45,6 |
| València | 275.572 | 315.310 | 591.282 | 45,5 |

EDAT MITJANA DELS ELECTORS

6 DE JUNY 1993

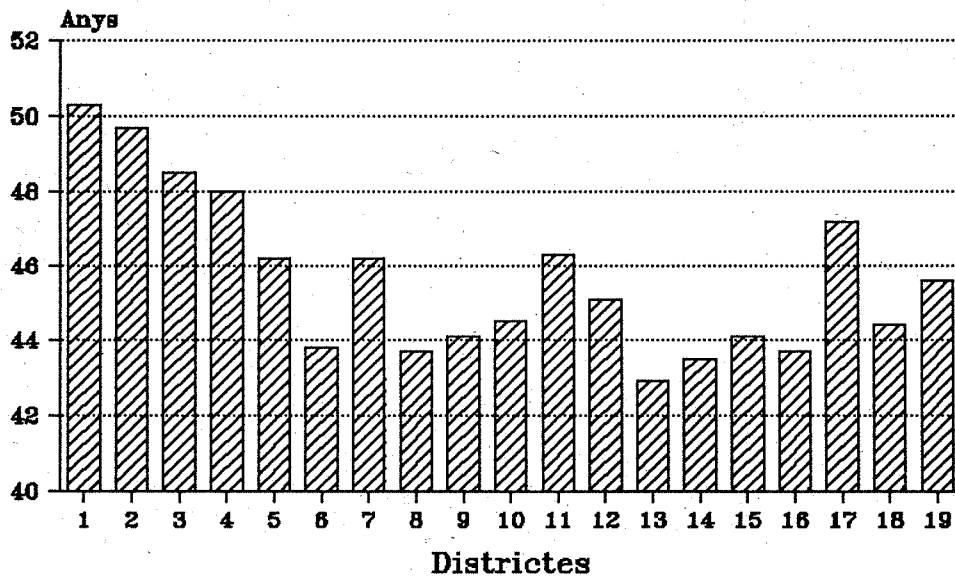

5.2. Electors segons edat. A 6-6-1993.

5.2. Electores según edad. A 6-6-1993.

| | Hòmens | % | Dones | % | Total | % |
|-------|---------|------|---------|------|---------|------|
| 18-19 | 12.930 | 2,2 | 12.847 | 2,2 | 25.777 | 4,4 |
| 20-24 | 32.329 | 5,5 | 31.606 | 5,3 | 63.935 | 10,8 |
| 25-29 | 31.594 | 5,3 | 30.766 | 5,2 | 62.360 | 10,5 |
| 30-34 | 27.778 | 4,7 | 28.449 | 4,8 | 56.227 | 9,5 |
| 35-39 | 23.902 | 4,0 | 26.005 | 4,4 | 49.907 | 8,4 |
| 40-44 | 23.235 | 3,9 | 25.617 | 4,3 | 48.852 | 8,3 |
| 45-49 | 22.259 | 3,8 | 24.642 | 4,2 | 46.901 | 7,9 |
| 50-54 | 19.080 | 3,2 | 21.021 | 3,6 | 40.101 | 6,8 |
| 55-59 | 19.421 | 3,3 | 22.303 | 3,8 | 41.724 | 7,1 |
| 60-64 | 18.852 | 3,2 | 22.754 | 3,8 | 41.606 | 7,0 |
| 65-69 | 16.065 | 2,7 | 21.151 | 3,6 | 37.216 | 6,3 |
| 70-74 | 12.261 | 2,1 | 18.171 | 3,1 | 30.432 | 5,1 |
| 75-79 | 8.140 | 1,4 | 13.865 | 2,3 | 22.005 | 3,7 |
| 80-84 | 5.007 | 0,8 | 9.638 | 1,6 | 14.645 | 2,5 |
| > 84 | 2.719 | 0,5 | 6.875 | 1,2 | 9.594 | 1,6 |
| Total | 275.572 | 46,6 | 315.710 | 53,4 | 591.282 | 100 |

5.3. Electors segons lloc de naixement

5.3. Electores según lugar de nacimiento

| | Hòmens | % | Dones | % | Total | % |
|------------------|---------|------|---------|------|---------|------|
| València | 143.044 | 24,2 | 150.898 | 25,5 | 293.942 | 49,7 |
| Resta de l'Horta | 9.717 | 1,6 | 10.901 | 1,8 | 20.618 | 3,5 |
| Com. Valenciana | 33.868 | 5,7 | 44.625 | 7,5 | 78.493 | 13,3 |
| Resta d'Espanya | 83.466 | 14,1 | 103.024 | 17,4 | 186.490 | 31,5 |
| Estranger | 5.431 | 0,9 | 6.197 | 1,0 | 11.628 | 2,0 |
| N/C | 46 | 0,0 | 65 | 0,0 | 111 | 0,0 |
| Total | 275.572 | 46,6 | 315.710 | 53,4 | 491.282 | 100 |

ESTRUCTURA D'EDAT I SEXE DELS ELECTORS
6 DE JUNY 1993