

**OBSERVATORIO DE SERVICIOS SOCIALES  
AYUNTAMIENTO DE VALENCIA**

**TASA DE PARO POR  
BARRIOS APLICADA A LOS  
CMSS**

**FEBRERO 2026**

**SERVICIO DE ATENCIÓN PRIMARIA SECCIÓN DE  
PLANIFICACIÓN E INNOVACIÓN**

---

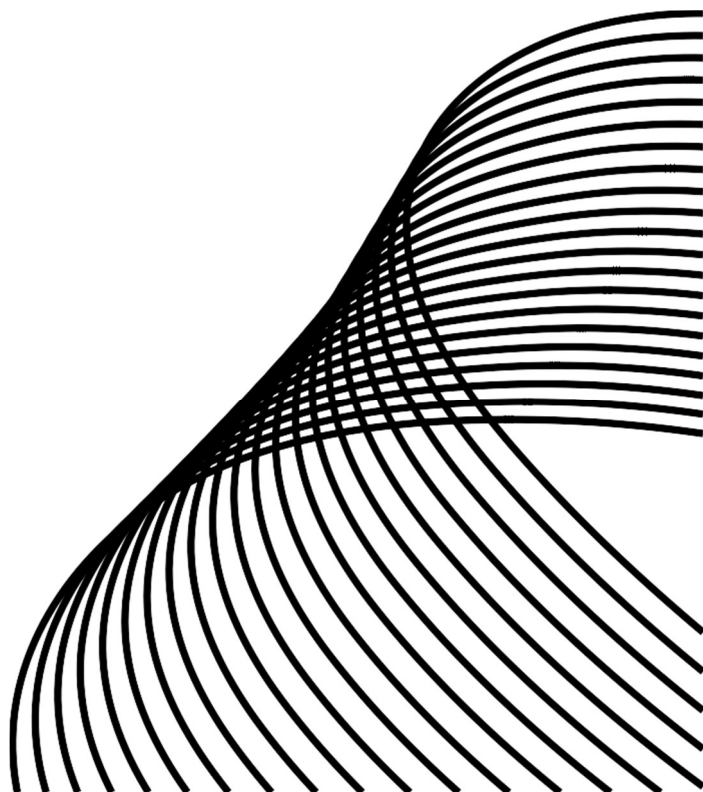

# 1. INTRODUCCIÓN

## 1.1. Metodología

Las diferentes tablas adjuntadas presentan la tasa de paro registrado en los barrios de la ciudad de Valencia, organizados a su vez por áreas de actuación de los CMSS. Se presenta la tasa de desempleo de febrero de 2026 de cada barrio y CMSS en relación a la media de la ciudad de Valencia.

Los datos se han obtenido a través de la elaboración propia de la población parada y de la población activa que ofrece el LABORA y la Oficina de Estadística del Ayuntamiento de Valencia, tomando como referencia los últimos datos de población parada del LABORA de 2026, y los últimos datos del padrón municipal de 2025.

**Gráfico 1. Tasa de paro – Febrero 2026**

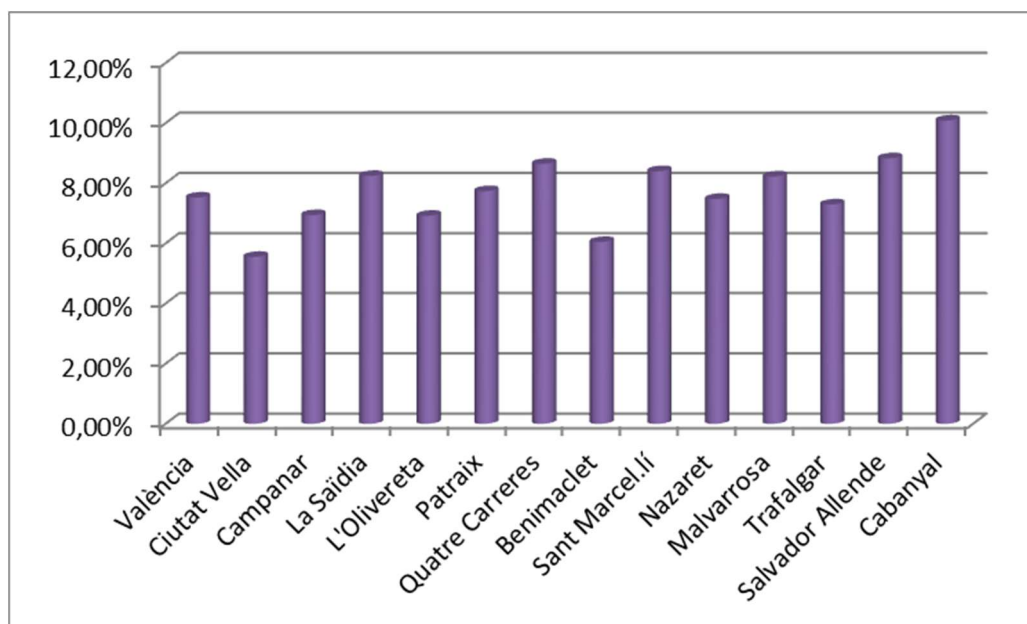

## 2. TASA DE PARO POR BARRIOS Y CMSS

Tabla 1. Tasa de paro CMSS Benimaclet

TASA DE PARO		
València		7,52%
BENIMACLET	5.3. Trinitat	7,55%
	6.1. Exposició	4,38%
	6.2. Mestalla	5,65%
	6.3. Jaume Roig	4,53%
	6.4. Ciutat Universitària	4,84%
	13.4. la Bega Baixa	6,20%
	13.5. la Carrasca	6,05%
	14.1. Benimaclet	7,32%
	14.2. Camí de Vera	6,50%
	15.3. Sant Llorenç	4,64%
<b>TOTAL</b>		<b>6,04%</b>

Tabla 2. Tasa de paro CMSS Campanar

TASA DE PARO		
València		7,52%
CAMPANAR	4.1. Campanar	6,83%
	4.4. Sant Pau	4,43%
	16.1. Benicalap	6,97%
	16.2. Ciutat Fallera	9,36%
	18.1. Benimàmet	9,14%
	18.2. Beniferri	5,75%
	<b>TOTAL</b>	

**Tabla 3. Tasa de paro CMSS Ciutat Vella**

<b>TASA DE PARO</b>		
<b>València</b>		<b>7,52%</b>
<b>CIUTAT VELLA</b>	1.1. la Seu	5,48%
	1.2. la Xerea	4,82%
	1.3. el Carme	6,46%
	1.4. el Pilar	7,03%
	1.5. el Mercat	5,59%
	1.6. Sant Francesc	4,54%
	2.1. Russafa	6,16%
	2.2. el Pla del Remei	3,86%
	2.3. Gran Via	4,34%
	3.2. la Roqueta	5,91%
	<b>TOTAL</b>	<b>5,55%</b>

**Tabla 4. Tasa de paro CMSS Sant Marcel·lí**

<b>TASA DE PARO</b>		
<b>València</b>		<b>7,52%</b>
<b>SANT MARCEL·LÍ</b>	8.5. Favara	7,14%
	9.1. la Raiosa	7,90%
	9.2. l'Hort de Senabre	8,07%
	9.3. la Creu Coberta	9,64%
	9.4. Sant Marcel·lí	8,71%
	9.5. Camí Real	8,37%
	19.7. la Torre	11,81%
	19.8. Faitanar	4,96%
	<b>TOTAL</b>	<b>8,40%</b>

**Tabla 5. Tasa de paro CMSS Patraix**

<b>TASA DE PARO</b>		
<b>València</b>		<b>7,52%</b>
<b>PATRAIX</b>	7.3. Tres Forques	8,58%
	7.4. la Font Santa	11,51%
	7.5. la Llum	8,30%
	8.1. Patraix	7,44%
	8.2. Sant Isidre	7,37%
	8.3. Vara de Quart	7,86%
	8.4. Safranar	6,13%
	<b>TOTAL</b>	<b>7,73%</b>

**Tabla 6. Tasa de paro CMSS Malvarrosa**

<b>TASA DE PARO</b>		
<b>València</b>		<b>7,52%</b>
<b>MALVARROSA</b>	11.3. la Malva-rosa	9,52%
	11.4. Beteró	8,11%
	13.1. l'Illa Perduda	7,97%
	13.2. Ciutat Jardí	6,98%
	<b>TOTAL</b>	<b>8,22%</b>

**Tabla 7. Tasa de paro CMSS Nazaret**

<b>TASA DE PARO</b>		
<b>València</b>		<b>7,52%</b>
<b>NAZARET</b>	10.6. la Punta	7,44%
	10.7. Ciutat de les Arts i de les Ciències	4,30%
	11.5. Natzaret	12,93%
	19.3. Pinedo	7,46%
	19.4. el Saler	6,56%
	19.5. el Palmar	5,41%
	19.6. el Perellonet	6,30%
	<b>TOTAL</b>	<b>7,47%</b>

**Tabla 8. Tasa de paro CMSS Olivereta**

<b>TASA DE PARO</b>		
<b>València</b>		<b>7,52%</b>
<b>L ´OLIVERETA</b>	3.1. el Botànic	7,00%
	3.3. la Petxina	6,51%
	3.4. Arrancapins	6,28%
	7.1. Nou Moles	7,35%
	7.2. Soternes	8,40%
	<b>TOTAL</b>	<b>6,91%</b>

**Tabla 9. Tasa de paro CMSS Quatre Carreres**

<b>TASA DE PARO</b>		
<b>València</b>		<b>7,52%</b>
<b>QUATRE CARRERES</b>	10.1. Mont-Olivet	8,76%
	10.2. en Corts	8,84%
	10.3. Malilla	6,81%
	10.4. Fonteta de Sant Lluís	9,03%
	10.5. na Rovella	14,21%
	19.1. el Forn d'Alcedo	9,40%
	19.2. el Castellar-l'Oliverar	8,37%
	<b>TOTAL</b>	<b>8,64%</b>

**Tabla 10. Tasa de paro CMSS Salvador Allende**

<b>TASA DE PARO</b>		
<b>València</b>		<b>7,52%</b>
<b>SALVADOR ALLENDE</b>	15.1. Orriols	9,52%
	15.2. Torrefiel	9,11%
	17.1. Benifaraig	6,40%
	17.2. Poble Nou	8,26%
	17.3. Carpesa	7,86%
	17.4. Cases de Bàrcena	6,47%
	17.6. Massarrojos	3,67%
	17.7. Borbotó	5,25%
	<b>TOTAL</b>	<b>8,83%</b>

**Tabla 11. Tasa de paro CMSS Trafalgar**

<b>TASA DE PARO</b>		
<b>València</b>		<b>7,52%</b>
<b>TRAFALGAR</b>	12.1. Aiora	7,77%
	12.2. Albors	6,85%
	12.3. la Creu del Grau	8,99%
	12.4. Camí Fondo	7,84%
	12.5. Penya-roja	3,70%
	13.3. l'Amistat	9,21%
	<b>TOTAL</b>	<b>7,29%</b>

**Tabla 12. Tasa de paro CMSS La Saïdia**

<b>TASA DE PARO</b>		
<b>València</b>		<b>7,52%</b>
<b>LA SAÏDIA</b>	4.2. les Tendetes	8,44%
	4.3. el Calvari	9,39%
	5.1. Marxalenes	8,63%
	5.2. Morvedre	7,43%
	5.4. Tormos	8,84%
	5.5. Sant Antoni	7,35%
	<b>TOTAL</b>	<b>8,24%</b>

**Tabla 13. Tasa de paro CMSS El Cabanyal**

<b>TASA DE PARO</b>		
<b>València</b>		<b>7,52%</b>
<b>CABANYAL</b>	11.1. el Grau	8,96%
	11.2. el Cabanyal- el Canyamelar	10,68%
	<b>TOTAL</b>	<b>10,08%</b>