



CONSELL AGRARI MUNICIPAL
AJUNTAMENT DE VALÈNCIA

**PROVIDENCIA DE LA VICEPRESIDENCIA DEL ORGANISMO
AUTÓNOMO CONSELL AGRARI MUNICIPAL
DE INICIACIÓN DEL PROCEDIMIENTO**

A fin de dar cumplimiento a lo dispuesto en el apartado 1.º del artículo 212 del Texto Refundido de la Ley Reguladora de las Haciendas Locales, aprobado por Real Decreto Legislativo 2/2004, de 5 de marzo, (en adelante citado como TRLHL) en cuya virtud los estados y cuentas de los organismos autónomos «*rendidas y propuestas inicialmente por los órganos competentes de estos*» serán remitidas a la entidad local **antes del día 15 de mayo** del ejercicio siguiente al que correspondan, DISPONGO:

PRIMERO.- Que por la Intervención Delegada se proceda a formar la Cuenta General del ejercicio presupuestario de **2020**.

SEGUNDO.- Que por Secretaría se emita informe jurídico en relación con la legislación aplicable y el procedimiento a seguir para la aprobación de dicha Cuenta General del ejercicio de **2020**.

TERCERO.- Una vez cumplido lo anterior y unida al expediente la documentación requerida, convóquese al Consejo Rector para la aprobación de la Cuenta General.

Signat electrònicament per:

Antefirma	Nom	Data	Emissor cert	Núm. sèrie cert
VICEPRESIDENT/A - CONSELL AGRARI MUNICIPAL	ALEJANDRO RAMON ALVAREZ	09/03/2021	ACCVCA-120	42169329619457473576 648764412363786529



UNITAT 70009 - CONSELL AGRARI MUNICIPAL		
EXPEDIENT E-70009-2021-000105-00	PROPOSTA NÚM. 1	REQ. FISC. /INF. S
ASSUMPTE (E. 177.2021) COMPTES ANUALS 2020, DEL O.A.M. CONSELL AGRARI MUNICIPAL DE VALÈNCIA		
ÒRGAN COMPETENT OAM CONSELL AGRARI MUNICIPAL - CONSELL RECTOR		

I. Legislación aplicable:

- El artículo 116 de la Ley 7/1985, de 2 de abril, Reguladora de las Bases del Régimen Local.
- Los artículos 200 y siguientes del Texto Refundido de la Ley Reguladora de las Haciendas Locales (en adelante TRLRHL) aprobado por Real Decreto Legislativo 2/2004, de 5 de marzo.
- El apartado tercero del artículo 119 de la Ley 47/2003, de 26 de noviembre, General Presupuestaria.
- Las Reglas 44 y siguientes de la Orden HAP/1781/2013, de 20 de septiembre, por la que se aprueba la Instrucción del Modelo Normal de Contabilidad Local.

II. El artículo 200.1 del TRLRHL, establece que las Entidades Locales y sus Organismos Autónomos quedan sometidos al régimen de contabilidad pública en los términos establecidos en dicha Ley. Por su parte, el artículo 119.3 de la Ley 47/2003, de 26 de noviembre, General Presupuestaria, determina que el sometimiento al régimen de contabilidad pública implica la *«obligación de rendir cuentas de sus operaciones, cualquiera que sea su naturaleza, al Tribunal de Cuentas»*.

El régimen de contabilidad pública al que están sometidas las Entidades Locales tiene como fin último la obligación de rendir cuentas de sus operaciones, constituyendo la Cuenta General el mecanismo que pone de manifiesto la gestión realizada en los aspectos económico, financiero, patrimonial y presupuestario (artículo 208 del TRLRHL).

III. La Cuenta General de las Entidades Locales estará integrada por:

- La de la propia Entidad.
- La de sus Organismos Autónomos.

Signat electrònicament per:

Antefirma	Nom	Data	Emissor cert	Núm. sèrie cert
PERSONAL TÈCNIC SUPERIOR AG - SECRETARIA CONSELL AGRARI MUNICIPAL	VICENTE REVERT TAPIA	14/04/2021	ACCVCA-120	14418941028510689807 5333936106193788047
TIT.OR.SUPORT A JGL - SECRETARIA CONSELL AGRARI MUNICIPAL	FRANCISCO JAVIER VILA BIOSCA	14/04/2021	ACCVCA-120	15265885243444382578 9373589409460597569



- Las Cuentas de las Sociedades Mercantiles de capital íntegramente propiedad de la misma.

IV. La Cuenta General de la Entidad y la de sus Organismos Autónomos está integrada por la siguiente documentación:

- a) El Balance.
- b) La Cuenta del resultado económico-patrimonial.
- c) El Estado de cambios en el patrimonio neto
- d) El Estado de flujos de efectivo (sólo para los municipios acogidos al modelo normal de contabilidad)
- e) El Estado de Liquidación del Presupuesto.
- f) La Memoria.

A las cuentas anuales de la propia Entidad Local y de cada uno de los organismos autónomos deberá unirse la siguiente documentación:

- Actas de arqueo de las existencias en caja referidas a fin de ejercicio.
- Notas o certificaciones de cada entidad bancaria de los saldos existentes en las mismas a favor de la entidad local o del organismo autónomo, referidos a fin de ejercicio y agrupados por nombre o razón social de la entidad bancaria.
- En caso de que el Pleno de la Corporación así lo haya establecido, a la Cuenta General se acompañarán los estados integrados y consolidados de las cuentas que haya determinado.
- En los municipios con población superior a 50.000 habitantes y las demás entidades locales de ámbito superior: Memoria justificativa del coste y rendimiento de los servicios públicos y Memoria demostrativa del grado en que se hayan cumplido los objetivos programados con indicación de los previstos y alcanzados con el coste de los mismos.

V. Obra en las actuaciones el Balance, la Cuenta del Resultado económico-patrimonial, el Estado de cambios en el patrimonio neto, el Estado de flujos de efectivo, el Estado de Liquidación del Presupuesto y la Memoria, según los Modelos y con el contenido regulado en la Parte Tercera «Cuentas Anuales» del Anexo de la Orden HAP/1781/2013, de 20 de septiembre, por la que se aprueba la Instrucción del Modelo Normal de Contabilidad Local.

VI. El procedimiento de aprobación de la Cuenta General es el siguiente:

Signat electrònicament per:

Antefirma	Nom	Data	Emissor cert	Núm. sèrie cert
PERSONAL TECNIC SUPERIOR AG - SECRETARIA CONSELL AGRARI MUNICIPAL	VICENTE REVERT TAPIA	14/04/2021	ACCVCA-120	14418941028510689807 5333936106193788047
TIT.OR.SUPPORT A JGL - SECRETARIA CONSELL AGRARI MUNICIPAL	FRANCISCO JAVIER VILA BIOSCA	14/04/2021	ACCVCA-120	15265885243444382578 9373589409460597569



- El artículo 21.1.f) de la Ley 7/1985, de 2 de abril, Reguladora de las Bases del Régimen Local, atribuye al Presidente de la Entidad Local la competencia para rendir la Cuenta General. Por analogía corresponderá en los organismos autónomos a los Presidentes/as o Vicepresidentes/as de estos.

- El artículo 116 de la Ley 7/1985, de 2 de abril, Reguladora de las Bases del Régimen Local establece que las cuentas anuales se informarán antes del 1 de junio por la Comisión Especial de Cuentas de la entidad local, al objeto de someterlas a información pública con carácter previo a la aprobación por el Pleno.

- El artículo 212.2 del Real Decreto Legislativo 2/2004, de 5 de marzo, por el que se aprueba el Texto Refundido de la Ley Reguladora de las Haciendas Locales establece que la Cuenta General será formada por la Intervención del Ayuntamiento.

- De igual forma se define en la Regla 50.^a de la Orden HAP/1781/2013, de 20 de septiembre, por la que se aprueba la Instrucción del Modelo Normal de Contabilidad Local como cuentadantes los titulares de las entidades y órganos sujetos a la obligación de rendir cuentas y en todo caso, los presidentes o directores de los organismos autónomos.

- La Cuenta General, con el informe de la Comisión Especial de Cuentas, será expuesta al público por plazo de quince días, durante los cuales y ocho más los interesados podrán presentar las reclamaciones, reparos u observaciones que estimen pertinentes. Examinados estos por la Comisión Especial y practicadas por esta, cuantas comprobaciones estime necesarias, emitirá nuevo informe.

- Acompañada de los informes de la Comisión Especial y de todas las reclamaciones y reparos formulados, la Cuenta General se someterá al Pleno de la Corporación para que, en su caso, pueda ser aprobada antes del día 1 de octubre.

- La Cuenta General, debidamente aprobada, se remitirá al Tribunal de Cuentas a efectos del ejercicio de la función fiscalizadora externa por dichas entidades.

VII. Por la Intervención General se emitirá informe preceptivo sobre su contenido, forma y tenor, a los fines y efectos previstos por el artículo 212 del Real Decreto Legislativo 2/2004, de 5 de marzo, por el que se aprueba el Texto Refundido de la Ley Reguladora de las Haciendas Locales.

De conformitat amb els anteriors fets i fonaments de dret, es formula la següent proposta d'acord: /

De conformidad con los anteriores hechos y fundamentos de derecho, se formula la siguiente propuesta de acuerdo:

Signat electrònicament per:

Antefirma	Nom	Data	Emissor cert	Núm. sèrie cert
PERSONAL TÈCNIC SUPERIOR AG - SECRETARIA CONSELL AGRARI MUNICIPAL	VICENTE REVERT TAPIA	14/04/2021	ACCVCA-120	14418941028510689807 5333936106193788047
TIT.OR.SUPORT A JGL - SECRETARIA CONSELL AGRARI MUNICIPAL	FRANCISCO JAVIER VILA BIOSCA	14/04/2021	ACCVCA-120	15265885243444382578 9373589409460597569



Primero.- Aprobar, el expediente de la Cuenta General del Organismo Autónomo Consell Agrari Municipal para el ejercicio 2020, elaborado conforme a los artículos 208 y siguientes del Texto Refundido de la Ley Reguladora de las Haciendas Locales, aprobado por Real Decreto Legislativo 2/2004, de 5 de marzo y la regla 44 y siguientes de la Instrucción del modelo normal de contabilidad local HAP/1781/2013, de 20 de septiembre, y que consta de los siguientes estados y cuentas anuales:

- a) El Balance.
- b) La Cuenta de Resultado Económico Patrimonial.
- c) Estado de cambios en el patrimonio neto
- d) Estado de flujos de efectivo
- e) Estado de Liquidación del Presupuesto
- f) La Memoria.

Anexos:

- a) Acta de aqueo de las existencias en Caja referidas a fin de ejercicio
- b) Notas o certificaciones de cada entidad bancaria de los saldos existentes en las mismas a favor del organismo autónomo referidos a fin de ejercicios y agrupados por nombre o razón social de la entidad bancaria.

Segundo.- Remitir el presente expediente al Ayuntamiento de Valencia a los efectos de su aprobación por el órgano competente, de conformidad con lo dispuesto en el artículo 212 del referido Texto Refundido de la Ley Reguladora de las Haciendas Locales, y en la Regla 8 de la citada Instrucción de Contabilidad.

Signat electrònicament per:

Antefirma	Nom	Data	Emissor cert	Núm. sèrie cert
PERSONAL TÈCNIC SUPERIOR AG - SECRETARIA CONSELL AGRARI MUNICIPAL	VICENTE REVERT TAPIA	14/04/2021	ACCVCA-120	14418941028510689807 5333936106193788047
TIT.OR.SUPORT A JGL - SECRETARIA CONSELL AGRARI MUNICIPAL	FRANCISCO JAVIER VILA BIOSCA	14/04/2021	ACCVCA-120	15265885243444382578 9373589409460597569



O.A.M. CONSELL AGRARI MUNICIPAL.

Intervención Delegada.

Expdte.: 70009-2021/105.

Asunto: Aprobación Cuenta General - Ejercicio 2020 del OAM Consell Agrari Municipal.

INTRODUCCIÓN

Con fecha 14 de abril de 2021 se remite a esta Intervención Delegada el expediente relativo a la aprobación de la Cuenta General correspondiente al ejercicio 2020 para informe y posterior consideración del Consejo Rector del O.A.M. Debe recalcar desde este Servicio el precario espacio de tiempo para emitir el presente informe dado el plazo establecido por la convocatoria del órgano aprobador (Consejo Rector).

Dentro de las actuaciones aportadas al expediente y propuesta de acuerdo, se incluye informe relativo a la elaboración de las Cuentas Anuales del ejercicio 2020 del OAM Consell Agrari Municipal emitido por el Servicio de Contabilidad en fecha 13/04/2021.

Conforme al artículo 208 del Texto Refundido de la Ley Reguladora de las Haciendas Locales aprobado por RDL 2/2004, de 5 de marzo (TRLRHL), las Entidades Locales, a la terminación del ejercicio presupuestario, formarán la Cuenta General que pondrá de manifiesto la gestión realizada en los aspectos económico, financiero, patrimonial y presupuestario.

Integran la Cuenta General de la Entidad, entre otros, las cuentas anuales del Organismo Autónomo Consell Agrari Municipal recogidas en la Regla 45 de la Instrucción del Modelo Normal de Contabilidad Local aprobada por Orden HAP/1781/2013 y que se adjuntan:

- a) El Balance.
- b) La Cuenta del resultado económico-patrimonial.
- c) El Estado de Cambios del Patrimonio Neto
- d) El Estado de Flujos de Efectivo
- e) El Estado de Liquidación del Presupuesto.
- f) La Memoria.

Igualmente se adjunta la siguiente documentación:

- a) Actas de arqueo de fin de ejercicio.
- b) Certificaciones bancarias del saldo al final del ejercicio y estados conciliatorios con la contabilidad, en su caso.

Los estados y cuentas que se rinden son los derivados del Sistema de Información Contable y han sido elaborados siguiendo las normas y ajustándose a los modelos que se establecen en la Tercera Parte del Plan General de Contabilidad Pública adaptado a la

Signat electrònicament per:

Antefirma	Nom	Data	Emissor cert	Núm. sèrie cert
PERSONAL TEC.INTERVENCIIONS DELEGADES - SERVICI D'INTERVENCIIONS DELEGADES	MARIA PILAR ALCOLEA TEJEDOR	14/04/2021	ACCVCA-120	16865119466565494822 887887942260160369



Administración local anexo a la Instrucción del Modelo Normal de Contabilidad Local (en adelante, ICAL).

La Vicepresidencia del Organismo Autónomo como cuentadante, ha procedido a la rendición de los estados y cuentas del mismo antes del 15 de mayo del ejercicio siguiente a que corresponden tal y como establece el artículo 212.1 TRLHL. La responsabilidad del cuentadante, conforme la Regla 50.2 de la Instrucción del Modelo Normal de Contabilidad Local, alcanza a la veracidad de la información contable y la obligación de rendir las cuentas en el plazo establecido.

LEGISLACIÓN APLICABLE

- El artículo 116 de la Ley 7/1985, de 2 de abril, Reguladora de las Bases del Régimen Local, sobre sometimiento de las cuentas anuales a la Comisión Especial de Cuentas.
- Los artículos 133 a 136 de la Ley 7/1985, de 2 de abril, Reguladora de las Bases del Régimen Local, sobre criterios y órganos responsables de la gestión económica financiera en los municipios de gran población.
- Los artículos 208 y siguientes del Real Decreto Legislativo 2/2004, de 5 de marzo, por el que se aprueba el Texto Refundido de la Ley Reguladora de las Haciendas Locales, donde se regula la formación, contenido y rendición de la Cuenta General de las Entidades locales.
- El Real Decreto 1514/2007, de 16 de noviembre, por el que se aprueba el Plan General de Contabilidad, en particular la parte tercera relativa a las "Cuentas Anuales".
- Las Reglas 44 a 51 de la Orden HAP/1781/2013, de 3 de octubre, por la que se aprueba la Instrucción del Modelo Normal de Contabilidad Local, sobre documentos, plazos y responsables en la rendición de la Cuenta General.
- La Tercera parte del Anexo de la Orden HAP/1781/2013, de 3 de octubre, por la que se aprueba la Instrucción del Modelo Normal de Contabilidad Local ("Cuentas Anuales"), sobre modelo e información que contienen los estados de cuentas anuales.

ANÁLISIS DE LA INFORMACIÓN CONTENIDA EN LA CUENTA GENERAL DEL O.A.M. CONSELL AGRARI MUNICIPAL.

Al Servicio de Intervenciones Delegadas no le corresponde en este expediente formular una opinión crítica, favorable o desfavorable respecto a la Cuenta General presentada, ya sea en cuanto a los resultados económicos o de cualquier otro elemento de los estados contables que integran las cuentas anuales. Solo le corresponde la formación de la referida Cuenta General a fin de que pueda ser tramitada conforme a los artículos del TRLRHL antes referidos y en la Instrucción de Contabilidad también citada, para que una vez sea aprobada pueda cumplirse con la obligación legal de su remisión al órgano de control externo. No obstante, por esta Intervención delegada se considera que, en aras de

Signat electrònicament per:

Antefirma	Nom	Data	Emissor cert	Núm. sèrie cert
PERSONAL TEC.INTERVENCIONS DELEGADES - SERVICI D'INTERVENCIONS DELEGADES	MARIA PILAR ALCOLEA TEJEDOR	14/04/2021	ACCVCA-120	16865119466565494822 887887942260160369



procurar un mayor conocimiento de determinados aspectos contenidos en el expediente, es procedente efectuar las consideraciones oportunas.

Las especificidades de la Liquidación del Presupuesto, que requieren aprobación individualizada por Resolución de Alcaldía, se tratan en el Informe completo de Liquidación del Presupuesto de 2020 del Organismo Autónomo que acompaña a su expediente.

En cuanto a los demás componentes de la Cuenta General hay que señalar lo siguiente: los estados incluidos en las Cuentas Anuales derivan por un lado de la información proporcionada por la Contabilidad financiero –patrimonial (Balance, Cuenta de Resultado económico-patrimonial, Estados de Cambios del Patrimonio neto y Estado de Flujos de Efectivo) y Memoria, y por otro de la que se obtienen de la Contabilidad administrativo-presupuestaria (Liquidación del Presupuesto y sus estados derivados, resultado presupuestario y Remante de Tesorería).

Los estados e información presentada ha sido la siguiente:

BALANCE

Se presenta conforme al modelo establecido en la tercera parte, relativa a las “Cuentas Anuales”, del Plan General de Contabilidad Pública, adaptado a la Administración Local, (en lo sucesivo PCN), incluido como anexo a la ICAL y comprende con la debida separación, los bienes y derechos que constituyen el activo de la entidad y las obligaciones y los fondos propios que forman el pasivo de la misma. Incluye igualmente los datos de los ejercicios 2020 y 2019.

El resumen es el siguiente:

ACTIVO		PATRIMONIO NETO Y PASIVO	
Activo no corriente	1.991.912,70	Patrimonio Neto	2.140.447,54
Activo corriente	202.165,70	Pasivo no corriente	17.434,50
		Pasivo corriente	36.196,36
Total Activo	2.194.078,40	Total Patrimonio Neto y Pasivo	2.194.078,40

En el Activo no corriente, el Inmovilizado material total destinado al uso general asciende a 1.966.105,55 incluyendo Terrenos, Construcciones e Infraestructuras.

Se destaca el leve incremento en las cuentas de “Equipos para procesos de información” (217) y “Mobiliario” (216) debido a las adquisiciones durante del ejercicio de mobiliario de oficina para la sede del OAM y móviles, equipos informáticos portátiles, pantalla para la sala de Juntas del OAM y 1 dron para guardería rural.

Se incorpora en la cuenta 206 “Aplicaciones informáticas” la adquisición en 2020 de un programa informático a medida denominado IDOM y el suministro de licencias ArcGIS, como se especifica en la Nota nº 5 y 8 de la Memoria, respectivamente.

Signat electrònicament per:

Antefirma	Nom	Data	Emissor cert	Núm. sèrie cert
PERSONAL TEC.INTERVENCIONS DELEGADES - SERVICI D'INTERVENCIONS DELEGADES	MARIA PILAR ALCOLEA TEJEDOR	14/04/2021	ACCVCA-120	16865119466565494822 887887942260160369



Respecto a la cuentas 210 “Terrenos y bienes naturales” recoge el acondicionamiento de caminos rurales “Camí del raco”. Y la cuenta 2300 “Adaptación de terrenos y bienes naturales”, el Consell Agrari está realizando un estudio de campo para poder justificar la procedencia de estos activos y así poder reflejar la imagen fiel de su inmovilizado material., como se recoge ampliamente en la Nota nº 5 de la Memoria.

Por último y en este apartado de Inmovilizado Material, como se recoge en la Nota 5ª f) de la Memoria (“Bienes recibidos en adscripción”), el OAM no dispone de la información que debe suministrar el Ayuntamiento de València respecto de los bienes recibidos en adscripción (valoración económica del inmueble y valor neto contable), para la correcta regulación en el Balance de situación, una valoración económica del inmueble ni su valor contable, por lo que no se ha podido registrar por el Organismo el valor en este epígrafe.

En el Activo corriente destacar el reflejo de la cuenta 4300 del Balance recoge los saldos pendientes de cobro a 31 de diciembre de los Deudores por Derechos Reconocidos del ejercicio corriente (0,00), cuyo origen es reflejo de los derechos reconocidos pendientes de cobro que figuran en la liquidación del presupuesto a dicha fecha.

Los activos financieros (1.400,00) viene detallado en la Nota 10ª y 21ª de la Memoria y consituye la fianza por el arrendamiento de una nave en Sedavi con destino a la conservación y guardería de maquinaria y equipos auxiliares agrarios del Organismo.

Respecto al efectivo y otros activos líquidos equivalentes (Cuentas 571 y 575) se corresponden con los saldos de Tesorería de la cuenta operativa (5710) y del anticipo de caja fija (5751) que tiene abiertas el Organismo Autónomo, y que son objeto de detalle en el punto dedicado a “Actas de Arqueo y Certificaciones bancarias”, junto con el oportuno estado conciliatorio.

En el Pasivo y Patrimonio Neto, el Patrimonio alcanza la cifra de 2.227.277,05 sin variación respecto del ejercicio anterior.

Respecto a la cuenta 101 “Patrimonio recibido” y trasladando lo recogido en el informe de la Auditoría de Cuentas-ejercicio 2019 realizada al organismo, procede la revisión documentación soporte de la cuenta para la adecuada valoración de este epígrafe del balance (2.227.277, 05)

Los Resultados de ejercicios anteriores presentan un saldo negativo de -194.285,30 y el del propio ejercicio 2020 asciende a 107.455,79, que se corresponde con la Cuenta del resultado económico-patrimonial. Este resultado positivo supone la compensación con los saldos negativos acumulados de ejercicios anteriores, disminuyéndolos para el presente ejercicio 2021.

En la parte del Pasivo, las cuenta 4000 recogen en total los saldos pendientes de pago a 31 de diciembre de los Acreedores Presupuestarios por obligaciones reconocidas, del ejercicio corriente (529,08) que figuran en la liquidación del presupuesto a dicha fecha y desarrollado en la Nota 24ª de la Memoria.

Respecto a los acreedores, las fianzas y depósitos recibidas a largo plazo (cuenta 180) tiene un saldo de 17.434,50 y las fianzas y depósitos recibidos a corto plazo (cuenta 560) un saldo de 5.900,00 figurando el detalle de su contabilización en la Nota 11ª de la Memoria.

Signat electrònicament per:

Antefirma	Nom	Data	Emissor cert	Núm. sèrie cert
PERSONAL TEC.INTERVENCIIONS DELEGADES - SERVICI D'INTERVENCIIONS DELEGADES	MARIA PILAR ALCOLEA TEJEDOR	14/04/2021	ACCVCA-120	16865119466565494822 887887942260160369



El saldo de acreedores de las Administraciones Públicas es de 29.767,28 de los que 3.575,36 son los que corresponden a los pagos pendientes de Seguridad Social y 26.191,92 por las retenciones de IRPF del último trimestre del año.

CUENTA DEL RESULTADO ECONÓMICO-PATRIMONIAL

Supone la comparación de ingresos y gastos en sentido económico, entendidos como variaciones del neto patrimonial derivadas de las operaciones de gestión, y se presenta conforme al modelo recogido en la ICAL. Al igual que en el Balance, se ha ampliado la información, respecto a la introducida en el ejercicio anterior, mediante referencias a notas en la Memoria aportando mayor claridad a la información contenida en las partidas de las cuentas anuales del OOAA, reflejando la imagen fiel de las cuentas.

Se presenta conforme al modelo establecido en la tercera parte, relativa a las “Cuentas Anuales” del PCN, incluido como anexo a la ICAL, diferenciando entre:

- Ingresos de Gestión Ordinaria: 1.173.778,04

En su mayor medida viene determinado por la transferencia del Ayuntamiento de València (1.153.877,00) y por arrendamientos -cánones por utilización de huertos urbanos (8.585,00).

- Gastos de Gestión Ordinaria: - 1.065.965,01

En su mayor medida lo constituyen gastos de personal (-631.753,71) y gasto de gestión ordinaria, suministros y servicios exteriores (-395.725,89).

- Resultado (Ingresos – Gastos): 107.813,03

- Resultado de operaciones no financieras: 107.813,03

- Resultado de operaciones financieras: -357,24 derivado de gastos bancarios por cobro de servicios.

- Resultado (ahorro o desahorro) neto del ejercicio: **107.455,79**

Como se ha apuntado anteriormente, este resultado positivo o “ganancias” se refleja en la cuenta 129 del Balance y servirá para compensar los saldos negativos acumulados de ejercicios anteriores por el mismo concepto.

En el apartado de Gastos de Gestión Ordinaria cabría realizar la siguiente observación: se ha procedido a agrupar en un único subgrupo 62 todos los servicios exteriores. Al objeto de ofrecer una imagen más fiel del mayor volumen de gasto ordinario, procedería una corrección en la aplicación web de soporte contable que permitiera su desglose en las distintas cuentas del citado subgrupo.

Signat electrònicament per:

Antefirma	Nom	Data	Emissor cert	Núm. sèrie cert
PERSONAL TEC.INTERVENCIIONS DELEGADES - SERVICI D'INTERVENCIIONS DELEGADES	MARIA PILAR ALCOLEA TEJEDOR	14/04/2021	ACCVCA-120	16865119466565494822 887887942260160369



ESTADOS DE CAMBIO EN EL PATRIMONIO NETO

Este estado se presenta conforme al modelo de la ICAL e informa de la cuantía y composición del patrimonio neto del Organismo Autónomo y de las causas o motivos de la variación que pudiera producirse en el patrimonio del organismo durante el ejercicio su variación.

Consta de tres partes:

1) Estado total de cambios en el patrimonio neto: asciende a la cantidad de **2.140.447,54** (diferencia entre el Patrimonio neto inicial y ajustes por ingresos y gastos reconocidos en el ejercicio, operaciones patrimoniales, así como de otras variaciones en el patrimonio neto). También se recoge un ajuste por corrección contable por -46.185,45 como se detalla en la Nota 24ª.1 de la Memoria y que corresponde a la transferencia al Ayuntamiento de València correspondiente al superávit-Ejercicio 2019 en cumplimiento del art. 32 y D.A. 6ª de la Ley Orgánica 2/2012 y la Instrucción de la Concejalía de Hacienda, Información y Defensa de Ciudadanía de fecha 7/09/2020 y de la Intervención de Contabilidad y Presupuestos.

2) Estado de ingresos y gastos reconocidos: asciende a la cantidad de **107.455,79** que coincide con el resultado económico patrimonial, ya que no ha habido ingresos y gastos reconocidos directamente en el patrimonio neto y los traspasos a la cuenta del resultado económico patrimonial o al valor inicial de la partida cubierta.

3) Estado de operaciones con la entidad o entidades propietarias: **46.185,45**. Se refleja en el epígrafe 1.1.2 “Gastos de Transferencias y Subvenciones”, la transferencia al Ayuntamiento de València correspondiente al superávit-Ejercicio 2019 en cumplimiento del art. 32 y D.A. 6ª de la Ley Orgánica 2/2012 y la Instrucción de la Concejalía de Hacienda, Información y Defensa de Ciudadanía de fecha 7/09/2020 y de la Intervención de Contabilidad y Presupuestos; e imputado con cargo a la cuenta patrimonial (129 Resultado de ejercicios anteriores) del Organismo (Nota 24ª.1 de la Memoria).

ESTADOS DE FLUJO DE EFECTIVO.

Este estado se presenta conforme al modelo de la ICAL e informa del origen y destino de los movimientos habidos en las partidas monetarias de activo representativas de efectivo y otros activos líquidos equivalentes, e indica la variación neta sufrida por las mismas en el ejercicio.

Se entiende por efectivo y otros activos líquidos equivalentes los que como tal figuran en el epígrafe B.VII del Activo del Balance, en este caso, las cuentas de Tesorería (571 y 575).

Los flujos netos de efectivo se presentan distinguiendo entre:

- Actividades de Gestión: asciende a la cantidad de **172.152,49** (diferencia entre cobros y pagos, resultado de la gestión ordinaria del Organismo Autónomo y aquellas otras

Signat electrònicament per:

Antefirma	Nom	Data	Emissor cert	Núm. sèrie cert
PERSONAL TEC.INTERVENCIIONS DELEGADES - SERVICI D'INTERVENCIIONS DELEGADES	MARIA PILAR ALCOLEA TEJEDOR	14/04/2021	ACCVCA-120	16865119466565494822 887887942260160369



que no se clasifican como de inversión). Se encuentra desarrollado en la Nota 24ª de la Memoria (“Información presupuestaria”).

- Actividades de Inversión: asciende a – **74.449,00** (diferencia entre pagos y cobros que tienen su origen en la adquisición, enajenación o amortización de elementos del inmovilizado no financiero y de inversiones financieras). En el presente caso corresponde en su totalidad a la adquisición de nuevas inversiones reales.

- Actividades de Financiación: asciende a **0,00** no habiéndose producido durante el ejercicio.

- Pendientes de Clasificación: asciende a **6.625,76**.

- Efecto de las variaciones de tipo de cambio: asciende a **0,00** no habiéndose producido durante el ejercicio.

- Incremento/Disminución neta del efectivo y activos líquidos equivalentes al efectivo: la variación neta de efectivo asciende a 104.329,25 (suma de las anteriores actividades) y sumado 96.436,45 (efectivo y activos líquidos equivalentes al efectivo al inicio del ejercicio), da como saldo definitivo la cantidad de **200.765,70** tal y como figura en el epígrafe B.VII.2 del Activo del balance.

ESTADO DE LIQUIDACIÓN DEL PRESUPUESTO

El estado de liquidación del presupuesto se presenta completo y acorde a la ICAL.

El estudio detallado sobre la liquidación y aspectos de la misma (Remanente de Tesorería, Resultado Presupuestario, Remanente de Créditos,...) se encuentra desarrollado en el Informe emitido por esta Intervención delegada en fecha 11 de febrero de 2021 con ocasión de la aprobación de la liquidación del Presupuesto del Organismo Autónomo correspondiente al 2020 por Resolución de Vicepresidencia Delegada nº CA-34 de 12/02/2021.

MEMORIA

La memoria se presenta con la información y detalle prevista en la ICAL, y con las normas de reconocimiento y valoración aplicadas y de cualquier información adicional que se considere relevante para la comprensión de las cuentas anuales.

El contenido de la memoria presentada se ajusta al modelo del PCN 2013 tiene la consideración de información mínima, habiéndose subsanado las deficiencias que presentaba en ejercicios anteriores. La norma indica que en aquellos casos en que la información que se solicita no sea significativa, no se cumplimentarán las notas correspondientes a la misma, debiendo mantenerse la numeración prevista en el modelo para las notas con contenido e incorporarse una relación de aquellas que no lo tengan.

La información aportada hace referencia a los siguientes puntos:

Signat electrònicament per:

Antefirma	Nom	Data	Emissor cert	Núm. sèrie cert
PERSONAL TEC.INTERVENCIIONS DELEGADES - SERVICI D'INTERVENCIIONS DELEGADES	MARIA PILAR ALCOLEA TEJEDOR	14/04/2021	ACCVCA-120	16865119466565494822 887887942260160369



- Organización y Actividad.
- Bases de presentación de las cuentas.
- Normas de reconocimiento y valoración.
- Inmovilizado material.
- Inmovilizado intangible.
- Activos financieros.
- Pasivos financieros.
- Transferencias, subvenciones y otros ingresos y gastos.
- Presentación por actividades de la cuenta del resultado económico patrimonial.
- Operaciones no presupuestarias de tesorería.
- Contratación administrativa. Procedimientos de adjudicación.
- Información presupuestaria.

(Este punto de la memoria tiene su desarrollo en el informe que acompaña al expediente de aprobación de la Liquidación del Presupuesto del ejercicio 2020).

- Indicadores financieros, patrimoniales y presupuestarios.
- Hechos posteriores al cierre.

Como se ha puesto de manifiesto en el punto relativo al Pasivo corriente y no corriente del Balance, se advierte en este punto que a lo largo del ejercicio 2021 el Organismo realizará las operaciones de regularización contable para reflejar la imagen fiel en las cuentas requerida respecto a las fianzas a largo y corto plazo.

En este punto 28ª de la Memoria se introduce como novedad los hechos significativos que han podido verse afectados por la declaración del Estado de Alarma, mediante Real Decreto 463/2020, de 14 de marzo, en el desarrollo de la prestación de los servicios y actividades de gestión pública propios del OAM Consell Agrari Municipal.

Respecto de los siguientes puntos de la Memoria, el Organismo Autónomo no ha tenido movimientos durante el ejercicio 2020 o no consta información:

- Gestión indirecta de servicios públicos, convenios y otras formas de colaboración.

El O.A.M. Consell Agrari no realiza ninguna gestión indirecta de servicios públicos, convenios y otras formas de colaboración.

- Patrimonio público del suelo.

El O.A.M. Consell Agrari Municipal no dispone de patrimonio público del suelo.

Signat electrònicament per:

Antefirma	Nom	Data	Emissor cert	Núm. sèrie cert
PERSONAL TEC.INTERVENCIONS DELEGADES - SERVICI D'INTERVENCIONS DELEGADES	MARIA PILAR ALCOLEA TEJEDOR	14/04/2021	ACCVCA-120	16865119466565494822 887887942260160369



- Inversions immobiliaries.
No existe información relativa a inversiones inmobiliarias.
- Coberturas contables.
El O.A.M. Consell Agrari Municipal no dispone de coberturas contables.
- Arrendamientos financieros y otras operaciones de naturaleza similar.
El Consell Agrari no ha efectuado en el ejercicio 2020 operaciones de arrendamientos financieros u otras operaciones de naturaleza similar.
- Activos construidos o adquiridos para otras entidades y otras existencias.
En el O.A.M. no existen activos construidos o adquiridos para otras entidades.
- Moneda extranjera.
El O.A.M. Consell Agrari Municipal no dispone en su activo con moneda distinta al Euro.
- Provisiones y contingencias.
El O.A.M. Consell Agrari no dispone de provisiones ni contingencias en el presente ejercicio 2020.
- Información sobre medio ambiente.
No existe información relevante del medio ambiente en este OAM.
- Activos en estado de venta.
El O.A.M. Consell Agrari Municipal no dispone de activos en estado de venta.
- Operaciones por administración de recursos por cuenta de otros entes públicos.
El O.A.M. Consell Agrari, no ha realizado este tipo de operaciones.
- Valores recibidos en depósito.
El O.A.M. Consell Agrari Municipal no dispone de valores recibidos en depósito.
- Información sobre el coste de las actividades.
En este punto de la memoria y como se indica en la misma, se encuentra en proceso de implantación.
- Indicadores de gestión.
En este punto de la memoria y como se indica en la misma, se encuentra en proceso de implantación.

Signat electrònicament per:

Antefirma	Nom	Data	Emissor cert	Núm. sèrie cert
PERSONAL TEC.INTERVENCIIONS DELEGADES - SERVICI D'INTERVENCIIONS DELEGADES	MARIA PILAR ALCOLEA TEJEDOR	14/04/2021	ACCVCA-120	16865119466565494822 887887942260160369



ACTAS DE ARQUEO Y CERTIFICACIONES BANCARIAS REFERIDAS A FIN DEL EJERCICIO 2020. ESTADO CONCILIATORIO.

Esta información complementaria se adjunta en virtud de la Regla 45.3 del ICAL.

Consta en el expediente documentos de:

- Resumen General de Tesorería,
- Movimientos,
- Certificado de saldos bancarios, y
- Existencias de la Tesorería.

Todo ello referido del 1 al 31 de diciembre de 2020, de las cuentas 5710 “*Bancos e instituciones de crédito. Cuentas operativas*” y 5751 “*Bancos e instituciones de crédito. Cuentas restringidas de pagos-Anticipos de caja fija*”

Para cada una de estas cuentas que figuran en el Estado de Tesorería, se aportan certificados de las entidades bancarias de los saldos existentes a favor del referido Organismo Autónomo a 31 de diciembre de 2020.

Al existir discrepancia entre los saldos de certificaciones bancarias y los saldos contables, se adjunta el oportuno estado conciliatorio de las cuentas suscrito por el Tesorero, el Interventor y la Vicepresidencia del Organismo, como Ordenador de pagos.

CONCLUSIONES

Este Servicio de Intervención Delegada considera que la información financiera contenida en la Cuenta General del O.A.M. Consell Agrari Municipal correspondiente al ejercicio 2020 se presenta en su conjunto adecuadamente y ajustándose su contenido a lo establecido en la vigente normativa, habiéndose aplicado correctamente en general los principios contables establecidos en el Plan General de Contabilidad Pública adaptado a la Administración Local, y utilizando los modelos establecidos su Tercera Parte, reflejando la imagen fiel de sus cuentas.

Signat electrònicament per:

Antefirma	Nom	Data	Emissor cert	Núm. sèrie cert
PERSONAL TEC.INTERVENCIONS DELEGADES - SERVICI D'INTERVENCIONS DELEGADES	MARIA PILAR ALCOLEA TEJEDOR	14/04/2021	ACCVCA-120	16865119466565494822 887887942260160369



ÒRGAN OAM CONSELL AGRARI MUNICIPAL - CONSELL RECTOR		
DATA 19/04/2021	CARÀCTER SESSIÓ ORDINÀRIA	NÚM. ORDE 3
UNITAT 70009 - CONSELL AGRARI MUNICIPAL		
EXPEDIENT E-70009-2021-000105-00		PROPOSTA NÚM. 1
ASSUMPTE Aprovació, si és el cas, de l'expedient del Compte General de l'O. A. M. Consell Agrari Municipal de 2020		
RESULTAT APROVAT		CODI CAG-J-O-00003

El **Consell Rector del Organismo Autónomo Consell Agrari Municipal**, en sessió ordinària celebrada el dia **19 de abril de 2021**, **acuerda aprobar la proposta** que a continuació se expresa, adoptada con los **votos a favor** de los representantes del Grupo municipal Compromís, Sr. Ramon i Àlvarez y Sr. Galiana Llorens y de los representantes del Grupo municipal Socialista, Sra. Maluenda Rico y Sr. Murria Villanueva, y, con la **abstención** de los representantes del Grupo municipal Popular, Sr. Mundina Gómez y Sr. Aguado Codina, del Grupo municipal Ciudadanos, Sr. Varea Sáez, y del Grupo municipal Vox, Sr. Montañez Valenzuela:

"I. Legislación aplicable:

- *El artículo 116 de la Ley 7/1985, de 2 de abril, Reguladora de las Bases del Régimen Local.*
- *Los artículos 200 y siguientes del Texto Refundido de la Ley Reguladora de las Haciendas Locales (en adelante TRLRHL) aprobado por Real Decreto Legislativo 2/2004, de 5 de marzo.*
- *El apartado tercero del artículo 119 de la Ley 47/2003, de 26 de noviembre, General Presupuestaria.*
- *Las Reglas 44 y siguientes de la Orden HAP/1781/2013, de 20 de septiembre, por la que se aprueba la Instrucción del Modelo Normal de Contabilidad Local.*

Signat electrònicament per:

Antefirma	Nom	Data	Emissor cert	Núm. sèrie cert
SECRETARÍA GENERAL DEL CONSELL AGRARI MUNICIPAL	FRANCISCO JAVIER VILA BIOSCA	20/04/2021	ACCVCA-120	15265885243444382578 9373589409460597569



II. El artículo 200.1 del TRLRHL, establece que las Entidades Locales y sus Organismos Autónomos quedan sometidos al régimen de contabilidad pública en los términos establecidos en dicha Ley. Por su parte, el artículo 119.3 de la Ley 47/2003, de 26 de noviembre, General Presupuestaria, determina que el sometimiento al régimen de contabilidad pública implica la «obligación de rendir cuentas de sus operaciones, cualquiera que sea su naturaleza, al Tribunal de Cuentas».

El régimen de contabilidad pública al que están sometidas las Entidades Locales tiene como fin último la obligación de rendir cuentas de sus operaciones, constituyendo la Cuenta General el mecanismo que pone de manifiesto la gestión realizada en los aspectos económico, financiero, patrimonial y presupuestario (artículo 208 del TRLRHL).

III. La Cuenta General de las Entidades Locales estará integrada por:

- La de la propia Entidad.*
- La de sus Organismos Autónomos.*
- Las Cuentas de las Sociedades Mercantiles de capital íntegramente propiedad de la misma.*

IV. La Cuenta General de la Entidad y la de sus Organismos Autónomos está integrada por la siguiente documentación:

- a) El Balance.*
- b) La Cuenta del resultado económico-patrimonial.*
- c) El Estado de cambios en el patrimonio neto*
- d) El Estado de flujos de efectivo (sólo para los municipios acogidos al modelo normal de contabilidad)*
- e) El Estado de Liquidación del Presupuesto.*
- f) La Memoria.*

A las cuentas anuales de la propia Entidad Local y de cada uno de los organismos autónomos deberá unirse la siguiente documentación:

- Actas de arqueo de las existencias en caja referidas a fin de ejercicio.*

Signat electrònicament per:

Antefirma	Nom	Data	Emissor cert	Núm. sèrie cert
SECRETARÍA GENERAL DEL CONSELL AGRARI MUNICIPAL	FRANCISCO JAVIER VILA BIOSCA	20/04/2021	ACCVCA-120	15265885243444382578 9373589409460597569



- *Notas o certificaciones de cada entidad bancaria de los saldos existentes en las mismas a favor de la entidad local o del organismo autónomo, referidos a fin de ejercicio y agrupados por nombre o razón social de la entidad bancaria.*

- *En caso de que el Pleno de la Corporación así lo haya establecido, a la Cuenta General se acompañarán los estados integrados y consolidados de las cuentas que haya determinado.*

- *En los municipios con población superior a 50.000 habitantes y las demás entidades locales de ámbito superior: Memoria justificativa del coste y rendimiento de los servicios públicos y Memoria demostrativa del grado en que se hayan cumplido los objetivos programados con indicación de los previstos y alcanzados con el coste de los mismos.*

V. Obra en las actuaciones el Balance, la Cuenta del Resultado económico-patrimonial, el Estado de cambios en el patrimonio neto, el Estado de flujos de efectivo, el Estado de Liquidación del Presupuesto y la Memoria, según los Modelos y con el contenido regulado en la Parte Tercera «Cuentas Anuales» del Anexo de la Orden HAP/1781/2013, de 20 de septiembre, por la que se aprueba la Instrucción del Modelo Normal de Contabilidad Local.

VI. El procedimiento de aprobación de la Cuenta General es el siguiente:

- *El artículo 21.1.f) de la Ley 7/1985, de 2 de abril, Reguladora de las Bases del Régimen Local, atribuye al Presidente de la Entidad Local la competencia para rendir la Cuenta General. Por analogía corresponderá en los organismos autónomos a los Presidentes/as o Vicepresidentes/as de estos.*

- *El artículo 116 de la Ley 7/1985, de 2 de abril, Reguladora de las Bases del Régimen Local establece que las cuentas anuales se informarán antes del 1 de junio por la Comisión Especial de Cuentas de la entidad local, al objeto de someterlas a información pública con carácter previo a la aprobación por el Pleno.*

- *El artículo 212.2 del Real Decreto Legislativo 2/2004, de 5 de marzo, por el que se aprueba el Texto Refundido de la Ley Reguladora de las Haciendas Locales establece que la Cuenta General será formada por la Intervención del Ayuntamiento.*

- *De igual forma se define en la Regla 50.ª de la Orden HAP/1781/2013, de 20 de septiembre, por la que se aprueba la Instrucción del Modelo Normal de Contabilidad Local como cuentadantes los titulares de las entidades y órganos sujetos a la obligación de rendir cuentas y en todo caso, los presidentes o directores de los organismos autónomos.*

- *La Cuenta General, con el informe de la Comisión Especial de Cuentas, será expuesta al público por plazo de quince días, durante los cuales y ocho más los interesados podrán presentar las reclamaciones, reparos u observaciones que estimen pertinentes. Examinados estos*

Signat electrònicament per:

Antefirma	Nom	Data	Emissor cert	Núm. sèrie cert
SECRETARÍA GENERAL DEL CONSELL AGRARI MUNICIPAL	FRANCISCO JAVIER VILA BIOSCA	20/04/2021	ACCVCA-120	15265885243444382578 9373589409460597569



por la Comisión Especial y practicadas por esta, cuantas comprobaciones estime necesarias, emitirá nuevo informe.

- Acompañada de los informes de la Comisión Especial y de todas las reclamaciones y reparos formulados, la Cuenta General se someterá al Pleno de la Corporación para que, en su caso, pueda ser aprobada antes del día 1 de octubre.

- La Cuenta General, debidamente aprobada, se remitirá al Tribunal de Cuentas a efectos del ejercicio de la función fiscalizadora externa por dichas entidades.

VII. Por la Intervención General se emitirá informe preceptivo sobre su contenido, forma y tenor, a los fines y efectos previstos por el artículo 212 del Real Decreto Legislativo 2/2004, de 5 de marzo, por el que se aprueba el Texto Refundido de la Ley Reguladora de las Haciendas Locales.

De conformitat amb els anteriors fets i fonaments de Dret, s'acorda: /

De conformidad con los anteriores hechos y fundamentos de Derecho, se acuerda:

Primero.- Aprobar, el expediente de la Cuenta General del Organismo Autónomo Consell Agrari Municipal para el ejercicio 2020, elaborado conforme a los artículos 208 y siguientes del Texto Refundido de la Ley Reguladora de las Haciendas Locales, aprobado por Real Decreto Legislativo 2/2004, de 5 de marzo y la regla 44 y siguientes de la Instrucción del modelo normal de contabilidad local HAP/1781/2013, de 20 de septiembre, y que consta de los siguientes estados y cuentas anuales:

- El Balance.
- La Cuenta de Resultado Económico Patrimonial.
- Estado de cambios en el patrimonio neto
- Estado de flujos de efectivo
- Estado de Liquidación del Presupuesto
- La Memoria.

Anexos:

- Acta de arqueo de las existencias en Caja referidas a fin de ejercicio

Signat electrònicament per:

Antefirma	Nom	Data	Emissor cert	Núm. sèrie cert
SECRETARÍA GENERAL DEL CONSELL AGRARI MUNICIPAL	FRANCISCO JAVIER VILA BIOSCA	20/04/2021	ACCVCA-120	15265885243444382578 9373589409460597569



b) *Notas o certificaciones de cada entidad bancaria de los saldos existentes en las mismas a favor del organismo autónomo referidos a fin de ejercicios y agrupados por nombre o razón social de la entidad bancaria.*

Segundo.- *Remitir el presente expediente al Ayuntamiento de Valencia a los efectos de su aprobación por el órgano competente, de conformidad con lo dispuesto en el artículo 212 del referido Texto Refundido de la Ley Reguladora de las Haciendas Locales, y en la Regla 8 de la citada Instrucción de Contabilidad".*

Id. document: yrRe 21ph Onqk Pqrf6 YTRE H5O5 c8g=
CÓPIA INFORMATIVA (NO VERIFICABLE EN SEU ELECTRÒNICA)

Signat electrònicament per:

Antefirma	Nom	Data	Emissor cert	Núm. sèrie cert
SECRETARÍA GENERAL DEL CONSELL AGRARI MUNICIPAL	FRANCISCO JAVIER VILA BIOSCA	20/04/2021	ACCVCA-120	15265885243444382578 9373589409460597569

Ejercicio 2020

SITUACIÓN DE GASTOS. PRESUPUESTO DE EJERCICIO CORRIENTE desde 01/01/2020 hasta 31/12/2020

Liquidación del presupuesto de gastos (Por Aplicación Presupuestaria: Orgánica + Programa + Económica)

Org.	Prog.	Econ.	Sp.	Descripción	CRÉDITOS PRESUPUESTARIOS			Gastos comprometidos	Obligaciones reconocidas netas	Pagos	Obligaciones pendientes de pago a 31/12/2020	Remanentes de crédito
					Iniciales	Modificaciones	Definitivos					
0	410	10100	01	Retribuciones básicas.	0,51	0,00	0,51	0,00	0,00	0,00	0,00	0,51
0	410	10101	01	Otras remuneraciones.	0,51	0,00	0,51	0,00	0,00	0,00	0,00	0,51
0	410	13000	01	Retribuciones básicas.	142.082,88	-5.952,20	136.130,68	145.757,59	145.757,59	145.757,59	0,00	-9.626,91
0	410	13001	01	Horas extraordinarias	1,01	0,00	1,01	0,00	0,00	0,00	0,00	1,01
0	410	13002	01	Otras remuneraciones.	1,01	0,00	1,01	0,00	0,00	0,00	0,00	1,01
0	410	13004	01	Laboral Fijo - Complemento Carrera Administrativa	45.360,85	0,00	45.360,85	45.608,18	45.608,18	45.608,18	0,00	-247,33
0	410	13005	01	Laboral Fijo - Complemento Puesto De Trabajo	216.845,53	-11.548,13	205.297,40	183.124,55	183.124,55	183.124,55	0,00	22.172,85
0	410	13006	01	Laboral Fijo - Actividades profesionales	12.573,53	-185,25	12.388,28	11.466,34	11.466,34	11.466,34	0,00	921,94
0	410	13007	01	Laboral Fijo - Complemento Bajas Laboral Fijo	2.020,00	0,00	2.020,00	2.633,06	2.633,06	2.633,06	0,00	-613,06
0	410	13100	01	Laboral temporal.	36.333,81	-9.167,62	27.166,19	29.792,21	29.792,21	29.792,21	0,00	-2.626,02
0	410	13101	01	Laboral temporal - Horas extraordinarias.	1,01	0,00	1,01	0,00	0,00	0,00	0,00	1,01
0	410	13102	01	Laboral temporal - Otras remuneraciones.	1,01	0,00	1,01	0,00	0,00	0,00	0,00	1,01
0	410	13105	01	Laboral temporal - Complemento	61.773,41	-15.289,92	46.483,49	41.626,06	41.626,06	41.626,06	0,00	4.857,43
0	410	13106	01	Laboral temporal - Actividades profesionales	4.721,58	-1.250,14	3.471,44	3.125,57	3.125,57	3.125,57	0,00	345,87
0	410	13700	01	Contribuciones a planes y fondos de pensiones.	1,00	0,00	1,00	0,00	0,00	0,00	0,00	1,00
0	410	14301	01	Otro personal - Otras previsiones de gastos de personal.	26.780,00	0,00	26.780,00	35.756,28	35.756,28	35.756,28	0,00	-8.976,28
0	410	15000	01	Productividad.	29.946,60	0,00	29.946,60	750,00	750,00	750,00	0,00	29.196,60
0	410	15100	01	Gratificaciones por servicios extraordinarios.	1,00	0,00	1,00	0,00	0,00	0,00	0,00	1,00
0	410	16000	01	Seguridad Social.	147.290,00	-14.258,64	133.031,36	125.288,18	125.288,18	125.288,18	0,00	7.743,18
0	410	16009	01	Otras cuotas.	4.772,14	0,00	4.772,14	4.068,89	4.068,89	4.068,89	0,00	703,25
0	410	16209	01	Otros gastos sociales.	3.555,20	0,00	3.555,20	2.756,80	2.756,80	2.756,80	0,00	798,40
0	410	20200	01	Arrendamientos de edificios y otras construcciones.	12.000,00	0,00	12.000,00	11.616,00	11.616,00	11.616,00	0,00	384,00
0	410	20400	01	Arrendamientos de material de transporte.	1,00	0,00	1,00	0,00	0,00	0,00	0,00	1,00
0	410	20600	01	Arrendamientos de equipos para procesos de información.	1,00	0,00	1,00	2.376,01	2.032,30	1.837,34	194,96	-2.031,30
0	410	21200	01	Edificios y otras construcciones - Reparación, mantenimiento y conservación.	6.000,00	0,00	6.000,00	20.036,92	19.602,23	19.602,23	0,00	-13.602,23
0	410	21300	01	Maquinaria, instalaciones técnicas y utillaje. Reparación, mantenimiento y conservación	1,00	8.000,00	8.001,00	10.473,54	10.473,54	10.473,54	0,00	-2.472,54
0	410	21400	01	Elementos de transporte. Reparación, mantenimiento y conservación.	23.000,00	0,00	23.000,00	12.824,18	12.785,76	12.710,76	75,00	10.214,24
0	410	21500	01	Mobiliario. Reparación, mantenimiento y conservación.	5.000,00	0,00	5.000,00	78,65	78,65	78,65	0,00	4.921,35

Ejercicio 2020

SITUACIÓN DE GASTOS. PRESUPUESTO DE EJERCICIO CORRIENTE desde 01/01/2020 hasta 31/12/2020

Liquidación del presupuesto de gastos (Por Aplicación Presupuestaria: Orgánica + Programa + Económica)

Org.	Prog.	Econ.	Sp.	Descripción	CRÉDITOS PRESUPUESTARIOS			Gastos comprometidos	Obligaciones reconocidas netas	Pagos	Obligaciones pendientes de pago a 31/12/2020	Remanentes de crédito
					Iniciales	Modificaciones	Definitivos					
0	410	21600	01	Equipos para procesos de información. Reparación, mantenimiento y conservación.	5.000,00	0,00	5.000,00	5.323,75	5.151,87	5.151,87	0,00	-151,87
0	410	22000	01	Material de oficina	2.500,00	0,00	2.500,00	1.852,47	1.852,47	1.852,47	0,00	647,53
0	410	22001	01	Prensa, revistas, libros y otras publicaciones.	100,00	0,00	100,00	0,00	0,00	0,00	0,00	100,00
0	410	22002	01	Material informático no inventariable.	400,00	0,00	400,00	1.960,20	1.390,23	1.390,23	0,00	-990,23
0	410	22100	01	Energía eléctrica.	4.000,00	0,00	4.000,00	1.543,84	1.543,84	1.543,84	0,00	2.456,16
0	410	22101	01	Agua.	175,00	0,00	175,00	62,18	62,18	62,18	0,00	112,82
0	410	22102	01	Gas.	1.700,00	0,00	1.700,00	744,28	744,28	744,28	0,00	955,72
0	410	22103	01	Combustibles y carburantes.	25.000,00	0,00	25.000,00	10.940,66	8.900,50	8.900,50	0,00	16.099,50
0	410	22104	01	Vestuario.	15.000,00	0,00	15.000,00	11.243,93	11.228,29	11.228,29	0,00	3.771,71
0	410	22110	01	Productos de limpieza y aseo.	400,00	0,00	400,00	170,96	170,96	170,96	0,00	229,04
0	410	22112	01	Suministros de material electrónico, eléctrico y de telecomunicaciones.	1,00	0,00	1,00	0,00	0,00	0,00	0,00	1,00
0	410	22199	01	Otros suministros.	18.581,80	0,00	18.581,80	15.842,24	15.785,54	15.785,54	0,00	2.796,26
0	410	22200	01	Servicios de Telecomunicaciones.	3.500,00	0,00	3.500,00	5.196,08	5.196,08	5.196,08	0,00	-1.696,08
0	410	22201	01	Postales.	3.500,00	0,00	3.500,00	3.500,00	3.048,71	2.789,59	259,12	451,29
0	410	22202	01	Telegráficas.	1,00	0,00	1,00	0,00	0,00	0,00	0,00	1,00
0	410	22203	01	Informáticas.	1,00	0,00	1,00	0,00	0,00	0,00	0,00	1,00
0	410	22299	01	Otros gastos en comunicaciones.	1,00	0,00	1,00	0,00	0,00	0,00	0,00	1,00
0	410	22300	01	Transportes.	400,00	0,00	400,00	726,00	726,00	726,00	0,00	-326,00
0	410	22400	01	Primas de seguros.	18.000,00	0,00	18.000,00	12.374,42	12.100,02	12.100,02	0,00	5.899,98
0	410	22603	01	Publicación en Diarios Oficiales.	500,00	0,00	500,00	0,00	0,00	0,00	0,00	500,00
0	410	22606	01	Reuniones, conferencias y cursos.	1,00	0,00	1,00	4.915,00	4.915,00	4.915,00	0,00	-4.914,00
0	410	22699	01	Otros gastos diversos.	5.000,00	0,00	5.000,00	1.298,25	1.298,25	1.298,25	0,00	3.701,75
0	410	22700	01	Limpieza y aseo.	17.531,00	0,00	17.531,00	0,00	0,00	0,00	0,00	17.531,00
0	410	22706	01	Estudios y trabajos técnicos.	66.000,00	0,00	66.000,00	24.337,94	24.337,94	24.337,94	0,00	41.662,06
0	410	22799	01	Otros trabajos realizados por otras empresas y profesionales.	116.122,61	49.651,90	165.774,51	243.322,39	239.981,61	239.981,61	0,00	-74.207,10
0	410	23010	01	Del personal directivo.	1,00	0,00	1,00	0,00	0,00	0,00	0,00	1,00
0	410	23020	01	Del personal no directivo.	1,00	0,00	1,00	0,00	0,00	0,00	0,00	1,00
0	410	23110	01	Del personal directivo.	1,00	0,00	1,00	0,00	0,00	0,00	0,00	1,00

Ejercicio 2020

SITUACIÓN DE GASTOS. PRESUPUESTO DE EJERCICIO CORRIENTE desde 01/01/2020 hasta 31/12/2020

Liquidación del presupuesto de gastos (Por Aplicación Presupuestaria: Orgánica + Programa + Económica)

Org.	Prog.	Econ.	Sp.	Descripción	CRÉDITOS PRESUPUESTARIOS			Gastos comprometidos	Obligaciones reconocidas netas	Pagos	Obligaciones pendientes de pago a 31/12/2020	Remanentes de crédito
					Iniciales	Modificaciones	Definitivos					
0	410	23120	01	Del personal no directivo.	1,00	0,00	1,00	0,00	0,00	0,00	0,00	1,00
0	410	23300	01	Otras indemnizaciones: Asistencias a Tribunales	0,00	0,00	0,00	703,64	703,64	703,64	0,00	-703,64
0	410	35900	01	Otros gastos financieros	400,00	0,00	400,00	357,24	357,24	357,24	0,00	42,76
0	410	48900	01	Ayudas a entidades agrarias	6,00	0,00	6,00	0,00	0,00	0,00	0,00	6,00
0	410	60900	01	Otras inversiones nuevas en infraestructuras y bienes destinados al uso general.	0,50	0,00	0,50	0,00	0,00	0,00	0,00	0,50
0	410	61900	01	Otras inversiones de reposición en infraestructuras y bienes destinados al uso general.	3.000,00	0,00	3.000,00	30.999,55	30.999,55	30.999,55	0,00	-27.999,55
0	410	62301	01	Maquinaria, instalaciones técnicas y utillaje.	1,00	0,00	1,00	0,00	0,00	0,00	0,00	1,00
0	410	62302	01	Maquinaria agrícola	12.000,00	0,00	12.000,00	0,00	0,00	0,00	0,00	12.000,00
0	410	62401	01	Elementos de transporte. Vehículos Guardería Rural.	12.000,00	0,00	12.000,00	0,00	0,00	0,00	0,00	12.000,00
0	410	62500	01	Mobiliario y equipos de oficina.	2.000,00	0,00	2.000,00	2.373,11	2.373,11	2.373,11	0,00	-373,11
0	410	62600	01	Equipos para procesos de información. Equipos de comunicación.	1.000,00	0,00	1.000,00	13.712,33	13.536,41	13.536,41	0,00	-12.536,41
0	410	62601	01	Equipos para procesos de datos.	1,00	0,00	1,00	1.403,94	1.403,93	1.403,93	0,00	-1.402,93
0	410	63601	01	Equipos para procesos de datos.	1,00	0,00	1,00	0,00	0,00	0,00	0,00	1,00
0	410	64100	01	Gastos en aplicaciones informáticas.	44.996,50	0,00	44.996,50	26.136,00	26.136,00	26.136,00	0,00	18.860,50
0	410			Administración general de agricultura, ganadería y pesca.	1.158.891,00	0,00	1.158.891,00	1.110.199,41	1.102.285,84	1.101.756,76	529,08	56.605,16
0	943	70000	01	A la Administración General de la Entidad Local Ayuntamiento de Valencia	0,00	46.185,45	46.185,45	46.185,45	46.185,45	46.185,45	0,00	0,00
0	943			Transferencias a otras Entidades Locales.	0,00	46.185,45	46.185,45	46.185,45	46.185,45	46.185,45	0,00	0,00
0				AYUNTAMIENTO	1.158.891,00	46.185,45	1.205.076,45	1.156.384,86	1.148.471,29	1.147.942,21	529,08	56.605,16
				TOTAL	1.158.891,00	46.185,45	1.205.076,45	1.156.384,86	1.148.471,29	1.147.942,21	529,08	56.605,16

Ejercicio 2020

SITUACIÓN DE GASTOS. PRESUPUESTO DE EJERCICIO CORRIENTE desde 01/01/2020 hasta 31/12/2020

Liquidación del presupuesto de gastos (Resumen General por Capítulos: Capítulo)

Econ.	Descripción	CRÉDITOS PRESUPUESTARIOS			Gastos comprometidos	Obligaciones reconocidas netas	Pagos	Obligaciones pendientes de pago a 31/12/2020	Remanentes de crédito
		Iniciales	Modificaciones	Definitivos					
1	GASTOS DE PERSONAL.	734.062,59	-57.651,90	676.410,69	631.753,71	631.753,71	631.753,71	0,00	44.656,98
2	GASTOS CORRIENTES EN BIENES Y SERVICIOS.	349.422,41	57.651,90	407.074,31	403.463,53	395.725,89	395.196,81	529,08	11.348,42
3	GASTOS FINANCIEROS.	400,00	0,00	400,00	357,24	357,24	357,24	0,00	42,76
4	TRANSFERENCIAS CORRIENTES.	6,00	0,00	6,00	0,00	0,00	0,00	0,00	6,00
6	INVERSIONES REALES.	75.000,00	0,00	75.000,00	74.624,93	74.449,00	74.449,00	0,00	551,00
7	TRANSFERENCIAS DE CAPITAL.	0,00	46.185,45	46.185,45	46.185,45	46.185,45	46.185,45	0,00	0,00
	TOTAL	1.158.891,00	46.185,45	1.205.076,45	1.156.384,86	1.148.471,29	1.147.942,21	529,08	56.605,16

Ejercicio 2020

SITUACIÓN DE INGRESOS. PRESUPUESTO DE EJERCICIO CORRIENTE desde 01/01/2020 hasta 31/12/2020**Liquidación del presupuesto de ingresos (Por Aplicación Presupuestaria: Orgánica + Económica)**

Org.	Econ.	Sp	Descripción	Previsiones presupuestarias			Derechos reconocidos	Derechos anulados	Derechos cancelados	Derechos reconocidos netos	Recaudación neta	Derechos pendientes de cobro a 31/12/2020	Exceso / defecto previsión
				Previsiones iniciales	Modificaciones	Previsiones definitivas							
0	36000	01	Ventas.	1,00	0,00	1,00	0,00	0,00	0,00	0,00	0,00	0,00	-1,00
0	38900	01	Otros reintegros de operaciones corrientes.	1,00	0,00	1,00	0,00	0,00	0,00	0,00	0,00	0,00	-1,00
0	39900	01	Otros ingresos diversos.	1,00	0,00	1,00	889,00	0,00	0,00	889,00	889,00	0,00	888,00
0	40000	01	Transferencia corriente Ayuntamiento Valencia	1.153.877,00	0,00	1.153.877,00	1.153.877,00	0,00	0,00	1.153.877,00	1.153.877,00	0,00	0,00
0	45080	01	Otras subvenciones corrientes de la Administración	1,00	0,00	1,00	10.427,04	0,00	0,00	10.427,04	10.427,04	0,00	10.426,04
0	46100	01	De Diputaciones, Consejos o Cabildos.	1,00	0,00	1,00	0,00	0,00	0,00	0,00	0,00	0,00	-1,00
0	52000	01	Intereses de depósitos.	1,00	0,00	1,00	0,00	0,00	0,00	0,00	0,00	0,00	-1,00
0	55401	01	Canon huertos urbanos	5.001,00	0,00	5.001,00	8.585,00	0,00	0,00	8.585,00	8.585,00	0,00	3.584,00
0	59900	01	Otros ingresos patrimoniales.	1,00	0,00	1,00	0,00	0,00	0,00	0,00	0,00	0,00	-1,00
0	75080	01	Otras transferencias de capital de la Administración	6,00	0,00	6,00	0,00	0,00	0,00	0,00	0,00	0,00	-6,00
0	87000	01	Para gastos generales.	0,00	46.185,45	46.185,45	0,00	0,00	0,00	0,00	0,00	0,00	-46.185,45
0			AYUNTAMIENTO	1.158.891,00	46.185,45	1.205.076,45	1.173.778,04	0,00	0,00	1.173.778,04	1.173.778,04	0,00	-31.298,41
			TOTAL	1.158.891,00	46.185,45	1.205.076,45	1.173.778,04	0,00	0,00	1.173.778,04	1.173.778,04	0,00	-31.298,41

Ejercicio 2020

SITUACIÓN DE INGRESOS. PRESUPUESTO DE EJERCICIO CORRIENTE desde 01/01/2020 hasta 31/12/2020

Liquidación del presupuesto de ingresos (Resumen General por Capítulos: Capítulo)

Econ.	Descripción	Previsiones presupuestarias			Derechos reconocidos	Derechos anulados	Derechos cancelados	Derechos reconocidos netos	Recaudación neta	Derechos pendientes de cobro a 31/12/2020	Exceso / defecto previsión
		Previsiones iniciales	Modificaciones	Previsiones definitivas							
3	Tasas, precios públicos y otros ingresos.	3,00	0,00	3,00	889,00	0,00	0,00	889,00	889,00	0,00	886,00
4	Transferencia corrientes.	1.153.879,00	0,00	1.153.879,00	1.164.304,04	0,00	0,00	1.164.304,04	1.164.304,04	0,00	10.425,04
5	Ingresos patrimoniales.	5.003,00	0,00	5.003,00	8.585,00	0,00	0,00	8.585,00	8.585,00	0,00	3.582,00
7	Transferencias de capital.	6,00	0,00	6,00	0,00	0,00	0,00	0,00	0,00	0,00	-6,00
8	Activos financieros.	0,00	46.185,45	46.185,45	0,00	0,00	0,00	0,00	0,00	0,00	-46.185,45
	TOTAL	1.158.891,00	46.185,45	1.205.076,45	1.173.778,04	0,00	0,00	1.173.778,04	1.173.778,04	0,00	-31.298,41

David Donado Fraile, director de la Oficina núm. 6172, de Bankia, S.A., entidad domiciliada en C/ Pintor Sorolla, 8 - 46002 Valencia, inscrita en el Registro Mercantil de Valencia, Tomo 9.341, Libro 6.623, Folio 104, Inscripción 183, Sección General, Hoja: V-17.274. CIF: A-14010342,

CERTIFICA Que, según los antecedentes que obran en poder de esta Entidad,
CONSELL AGRARI MUNICIPAL DE VALENCIA con CIF P9690001D

Es TITULAR del producto CUENTA SECTOR PUBLICO número ES23 2038 6172 1464 0000 0519 que se abrió en esta oficina el día 19/11/1996 y que a 31/12/2020 presentaba un saldo de doscientos noventa y tres mil ochocientos diecinueve con setenta y siete euros (293.819,77 €)

Para que conste, a petición de los interesados, y a los efectos oportunos, se expide el presente documento en VALENCIA, A 08/01/2021

Para que conste y a los efectos oportunos se expide el presente documento en Valencia a 08 de enero de 2021



David Donado Fraile, director de la Oficina núm. 6172, de Bankia, S.A., entidad domiciliada en C/ Pintor Sorolla, 8 - 46002 Valencia, inscrita en el Registro Mercantil de Valencia, Tomo 9.341, Libro 6.623, Folio 104, Inscripción 183, Sección General, Hoja: V-17.274. CIF: A-14010342,

CERTIFICA Que, según los antecedentes que obran en poder de esta Entidad,
CONSELL AGRARI MUNICIPAL DE VALENCIA con CIF P9690001D

Es TITULAR del producto CUENTA SECTOR PUBLICO número ES95 20386172186400000870 que se abrió en esta oficina el día 13/01/2005 y que a 31/12/2020 presentaba un saldo de tres mil cinco euros con seis céntimos (3.005,06€)

Para que conste, a petición de los interesados, y a los efectos oportunos, se expide el presente documento en VALENCIA, A 08/01/2021

Para que conste y a los efectos oportunos se expide el presente documento en Valencia a 08 de enero de 2021



Ejercicio contable 2020

MAYOR DE CUENTAS

Cuenta PGC		5710		BANKIA											
N.As.	N.Op.	S.	Fecha Op.	Descripción Op.	Tercero:NIF	Tercero:Razón Social	N.Doc.(D/O)	F.Doc.(D/O)	Ind.	N.Doc.	B	Imp.Debe	Imp.Haber	Saldo Debe	Saldo Haber
SUMA ANTERIOR												965.172,93	815.557,60	149.615,33	
001602	2020001603	OC	01/12/2020	UTILLAJE VARIO SOCIOPOLIS (VAL-SUR) - NOVIEMBRE 2020	B46255246	VAL-SUR S.L.	2020265	15/11/2020	MP	004			291,54	149.323,79	
				COPIA LLAVIN #SENCILLA											
001603	2020001604	OC	01/12/2020	REPARACIÓN DESBROZADORA (MSV MAQUINARIA) - NOVIEMBRE 2020	F98506314	MSV MAQUINARIA Y SERVICIOS, COOP.	2818	18/11/2020	MP	004			167,63	149.156,16	
				Cuchilla de triturar 270-2											
001604	2020001605	OC	01/12/2020	GESTION PROCESO PARTICIPATIVO POSITO AGRARIO (EIXAM) - 2020	B98315765	EIXAM ESTUDIS SOCIOLÒGICS S.L.U.	33	22/11/2020	MP	004			1.076,00	148.080,16	
				Gestión del proceso participativo del Pósito Agrario											
001605	2020001606	OC	01/12/2020	SUMINISTRO MATERIAL CURSO CONVENIO COMPOSTAJE GVA (VERMICAM)	B71066153	VERMICAM SOLUCIONES DE COMPOSTAJE SL	180	24/11/2020	MP	004			2.957,85	145.122,31	
				Termómetro Compost sonda 40 Cm											
001606	2020001607	OC	01/12/2020	REPARACION+ITV VEHICULO 8270FHR GUARDERIA RURAL (SEDAMOVI)-NOVIEMBRE	73759565	JOSE RAMON ARCE GIMENO	200715	23/11/2020	MP	004			418,75	144.703,56	
001607	2020001608	OC	01/12/2020	SUMINISTRO UNIFORMIDAD GUARDERIA RURAL (INSIGNA) - OCTUBRE 2020	B97611164	INSIGNA UNIFORMES SL	FV2003262	16/11/2020	P-MP	004			862,10	143.841,46	
				EXPTE.: 242/2020 PIAE.: 222											
001608	2020001609	OC	01/12/2020	SUMINISTRO MOBILIARIO SEDE CONSELL (IMPACTO VALENCIA) - NOVIEMBRE 2020	B46669693	IMPACTO VALENCIA S.L.U.	1487	13/11/2020	P-MP	004			1.524,60	142.316,86	
				EXPTE: 364/2020 PIAE: E-70009-2020-000313											
001609	2020001610	OC	01/12/2020	SERVICIO ASISTENCIA TECNICA CONVENIO GVA COMPOSTAJE (F. ASSUT)	G98304819	FUNDACIÓ ASSUT	19	19/11/2020	P-MP	004			7.051,15	135.265,71	
				EXPTE.: 60/2020 PIAE: 64											
001610	2020001611	OC	01/12/2020	SUMINISTRO MOVILES (SNOLLOCER) - NOVIEMBRE 2020	B96972542	SNOLLOCER INFORMATICA S.L.	43802	19/11/2020	P-MP	004			1.179,75	134.085,96	
				EXPTE.: 52/2020 PIAE: 201											
001611	2020001612	OC	01/12/2020	SUMINISTRO ACCESORIOS PARA MOVILES (SNOLLOCER) - NOVIEMBRE 2020	B96972542	SNOLLOCER INFORMATICA S.L.	43803	19/11/2020	P-MP	004			126,99	133.958,97	
				EXPTE.: 52/2020 PIAE: 201											
001612	2020001613	OC	01/12/2020	FORMACION CURSO "MISIONES DE VIGILANCIA Y OBSERVACIÓN AÉREA"-EAGLEDRON	B98844152	EAGLEDRON S.L.	20070	18/11/2020	P-MP	004			4.695,00	129.263,97	
				EXPTE.: 147/2020 PIAE: 126											
001613	2020001614	OC	01/12/2020	SERVICIO GESTION AUTORIZACION AEREA (EAGLEDRON)	B98844152	EAGLEDRON S.L.	20077	24/11/2020	P-MP	004			3.460,60	125.803,37	
				EXPTE.: 147/2020 PIAE: 126											
SUMA ACUMULADA												965.172,93	839.369,56	125.803,37	

Ejercicio contable 2020

MAYOR DE CUENTAS

Cuenta PGC		5710		BANKIA											
N.As.	N.Op.	S.	Fecha Op.	Descripción Op.	Tercero:NIF	Tercero:Razón Social	N.Doc.(D/O)	F.Doc.(D/O)	Ind.	N.Doc.	B	Imp.Debe	Imp.Haber	Saldo Debe	Saldo Haber
SUMA ANTERIOR												965.172,93	839.369,56	125.803,37	
001614	2020001615	OC	01/12/2020	SUMINISTRO DE UN (1) DRON (EAGLEDRON) EXPTE.: 148/2020 PIAE: 198	B98844152	EAGLEDRON S.L.	20069	19/11/2020	P-MP	004			3.930,18	121.873,19	
001615	2020001616	OC	01/12/2020	SEGURO DRON (EAGLEDRON) EXPTE.: 148/2020 PIAE: 198	B98844152	EAGLEDRON S.L.	20078	24/11/2020	P-MP	004			260,00	121.613,19	
001616	2020001617	OC	01/12/2020	ALQUILER NAVE SEDAVI (CARMEN ROCA) - NOVIEMBRE 2020 EXPTE.: 273/2019	24324450	CARMEN ROCA ROCA	43/2020	01/11/2020	P-MP	004			408,00	121.205,19	
001617	2020001618	OC	01/12/2020	ALQUILER NAVE SEDAVI (JOSEFA ROCA) - NOVIEMBRE 2020 EXPTE.: 273/2019	25396525	JOSEFA ROCA ROCA	43/2020	01/11/2020	P-MP	004			408,00	120.797,19	
001658	2020001659	OC	03/12/2020	GASTOS BANCARIOS POR COBRO DE SERVICIOS (NOVIEMBRE)		BANKIA		GASTOS BANCARIOS 03/12/2020	ADOP-MP	003			173,37	120.623,82	
001664	2020001666	OC	07/12/2020	APORTACIÓN MUNICIPAL TRANSFERENCIA AYUNTAMIENTO - 2020 - 16ª		AYUNTAMIENTO DE VALENCIA		APORTACIÓ N 2020 02/01/2020	I	003		125.978,00		246.601,82	
001665	2020001667	OC	07/12/2020	APORTACIÓN MUNICIPAL TRANSFERENCIA AYUNTAMIENTO - 2020 - 17ª		AYUNTAMIENTO DE VALENCIA		APORTACIÓ N 2020 02/01/2020	I	003		65.646,00		312.247,82	
001666	2020001668	OC	07/12/2020	APORTACIÓN MUNICIPAL TRANSFERENCIA AYUNTAMIENTO - 2020 - 18ª		AYUNTAMIENTO DE VALENCIA		APORTACIÓ N 2020 02/01/2020	I	003		65.646,00		377.893,82	
001667	2020001669	OC	07/12/2020	APORTACIÓN MUNICIPAL TRANSFERENCIA AYUNTAMIENTO - 2020 - 19ª		AYUNTAMIENTO DE VALENCIA		APORTACIÓ N 2020 02/01/2020	I	003		55.101,00		432.994,82	
001668	2020001670	OC	07/12/2020	APORTACIÓN MUNICIPAL TRANSFERENCIA AYUNTAMIENTO - 2020 - 20ª		AYUNTAMIENTO DE VALENCIA		APORTACIÓ N 2020 02/01/2020	I	003		44.557,00		477.551,82	
001669	2020001671	OC	07/12/2020	APORTACIÓN MUNICIPAL TRANSFERENCIA AYUNTAMIENTO - 2020 - 21ª		AYUNTAMIENTO DE VALENCIA		APORTACIÓ N 2020 02/01/2020	I	003		44.557,00		522.108,82	
001769	2020001710	OC	11/12/2020	SUMINISTRO ENERGIA ELECTRICA OFICINAS (CURENERGIA) - OCTUBRE-NOVIEMBRE EXPTE.: 61/2020	A95554630	CURENERGIA COMERCIALIZADOR DE ULTIMO RECURSO SAU	09201110010 073462	10/11/2020	DOP-MP	003			135,01	521.973,81	
001770	2020001711	OC	11/12/2020	CONSUMO TELEFONOS OFICINA+INTERNET (TELEFONICA ESPAÑA)-OCT-NOVIMEBRE EXPTE.: 61/2020	A82018474	TELEFÓNICA DE ESPAÑA, S.A.	TA6IP02216 49	01/12/2020	DOP-MP	003			432,19	521.541,62	
001771	2020001712	OC	11/12/2020	CONSUMO MÓVILES (TELEFONICA MÓVILES)- OCTUBRE - NOVIEMBRE 2020 EXPTE.: 61/2020	A78923125	TELEFÓNICA MÓVILES ESPAÑA, S.A.	28-L001- 042060	01/12/2020	DOP-MP	003			36,66	521.504,96	
001772	2020001713	OC	11/12/2020	CONSUMO GAS NATURAL OFICINAS (NATURGY)-SEPTIEMBRE-OCTUBRE- NOVIEMBRE EXPTE.: 61/2020	A08431090	NATURGY IBERIA, S.A.	FE20321343 456994	26/11/2020	DOP-MP	003			51,30	521.453,66	
SUMA ACUMULADA												1.366.657,93	845.204,27	521.453,66	

Ejercicio contable 2020

MAYOR DE CUENTAS

Cuenta PGC		5710		BANKIA											
N.As.	N.Op.	S.	Fecha Op.	Descripción Op.	Tercero:NIF	Tercero:Razón Social	N.Doc.(D/O)	F.Doc.(D/O)	Ind.	N.Doc. B	Imp.Debe	Imp.Haber	Saldo Debe	Saldo Haber	
SUMA ANTERIOR												1.366.657,93	845.204,27	521.453,66	
001775	2020001714	OC	14/12/2020	LIQUIDACIÓN 3 TRIMESTRE 2020 COMUNIDAD (AGUILAR ADM)	B97910764	AGUILAR ADMINISTRACIONES	3T	04/11/2020	ADOP-MP	003		500,92	520.952,74		
				LIQUIDACIÓN 3 TRIMESTRE 2020 COMUNIDAD (AGUILAR ADM)											
001773	2020001801	OC	17/12/2020	SUMINISTRO AGUA OFICINAS (EMIVASA) - OCTUBRE - NOVIEMBRE 2020	A97197511	EMPRESA MIXTA VALENCIANA DE AGUAS S.A.	A2020FCY010766	15/12/2020	DOP-MP	003		22,08	520.930,66		
				EXPTE.: 61/2020											
001774	2020001802	OC	21/12/2020	SUMINISTRO ENERGIA ELECTRICA OFICINAS (CURENERGIA)-NOVIEMBRE-DICIEMBRE	A95554630	CURENERGIA COMERCIALIZADOR DE ULTIMO RECURSO SAU	09201209010065482	09/12/2020	DOP-MP	003		146,89	520.783,77		
				EXPTE.: 61/2020											
001736	2020001806	OC	23/12/2020	CERTIFICACION Nº 3 SERVICIO DE DESBROCE CAMINOS RURALES (SAV)-NOVIEMBR	A46027660	SOCIEDAD AGRICULTORES DE LA VEGA S.A.	4139	30/11/2020	P-MP	004		6.730,84	514.052,93		
				EXPTE.: 12/2020											
				PIAE: 86											
001737	2020001807	OC	23/12/2020	CARTAS CERTIFICADAS (CORREOS) - NOVIEMBRE 2020	A83052407	SOCIEDAD ESTATAL CORREOS Y TELEGRAFOS S.A.	4002983907	30/11/2020	P-MP	004		248,03	513.804,90		
				EXPTE.: 304/2019											
001738	2020001808	OC	23/12/2020	SERVICIO ASESORAMIENTO PROTECCION DE DATOS (AJ DESPACHO)-3 CUATRIMESTR	B54223144	AJ DESPACHO CONSULTORIA DE EMPRESAS S.L.L.	59	03/12/2020	P-MP	004		871,20	512.933,70		
				EXPTE.: 274/2019											
001739	2020001809	OC	23/12/2020	SERVICIO INTEGRAL DE GESTION DE HORARIOS (MHP) - DIEMBRE	B35664879	MHP SERVICIOS DE CONTROL S.L.	3075938	04/12/2020	P-MP	004		118,58	512.815,12		
				EXPTE.: 304/2019											
001740	2020001810	OC	23/12/2020	MANTENIMIENTO WEB-SOPORTE GRAFICO (CIUDADANOS DIGITALES) - NOVIEMBRE	B40566960	CIUDADANOS DIGITALES, S.L.	32	04/12/2020	P-MP	004		753,78	512.061,34		
				EXPTE.: 36/2019											
001741	2020001811	OC	23/12/2020	ALQUILER NAVE SEDAVI (PEPA ROCA) - DICIEMBRE 2020	25396525	JOSEFA ROCA ROCA	47/2020	01/12/2020	P-MP	004		408,00	511.653,34		
				EXPTE.: 273/2019											
001742	2020001812	OC	23/12/2020	SERVICIO GEOLOCALIZACION CAMINOS RURALES (GEMMA PEIRO FRIAS)	44791489	GEMMA PEIRO FRIAS	044	10/12/2020	P-MP	004		15.158,00	496.495,34		
				EXPTE.: 261/2020											
				PIAE: 224											
001743	2020001813	OC	23/12/2020	SERVICIO FABRICACION Y MONTAJE CARTELERIA (ROTULOS GONZALEZ)	B96428537	RÓTULOS GONZÁLEZ S.L.	000805	10/12/2020	P-MP	004		12.777,60	483.717,74		
001744	2020001814	OC	23/12/2020	SUMINISTRO LICENCIAS USUARIO ArcGIS (ESRI)	B86900057	ESRI ESPAÑA SOLUCIONES GEOESPACIALES SL	2012-064	11/12/2020	P-MP	004		8.228,00	475.489,74		
				PIAE: 362/2020											
				PIAE: E-70009-2020-000320											
SUMA ACUMULADA												1.366.657,93	891.168,19	475.489,74	

Ejercicio contable 2020

MAYOR DE CUENTAS

Cuenta PGC		5710		BANKIA											
N.As.	N.Op.	S.	Fecha Op.	Descripción Op.	Tercero:NIF	Tercero:Razón Social	N.Doc.(D/O)	F.Doc.(D/O)	Ind.	N.Doc.	B	Imp.Debe	Imp.Haber	Saldo Debe	Saldo Haber
SUMA ANTERIOR												1.366.657,93	891.168,19	475.489,74	
001745	2020001815	OC	23/12/2020	ALQUILER NAVE SEDAVI (CARMEN ROCA) - DICIEMBRE 2020 EXPTE.: 273/2019	24324450	CARMEN ROCA ROCA	47/2020	01/12/2020	P-MP	004			408,00	475.081,74	
001746	2020001816	OC	23/12/2020	REPARACIÓN PINCHAZOS Y MONTAJE VEHICULOS GR (TAMARIT)-AGOSTO A OCTUBRE EXPTE.: 304/2019	B96358866	NEUMATICOS TAMARIT S.L.	57	30/11/2020	P-MP	004			90,16	474.991,58	
001747	2020001817	OC	23/12/2020	PLAN EXTRAORDINARIO DE DESRATIZACIÓN 2020 (LOKIMICA) EXPTE.: 331/2020 PIAE.: 289	A03063963	LOKIMICA S.A.	1770	15/12/2020	P-MP	004			15.290,00	459.701,58	
001748	2020001818	OC	23/12/2020	HONORARIOS ASESORAMIENTO LABORAL 4ºT 2020 EXPTE.: 304/2019	B96840962	MAR 1952 S.L.	119	04/12/2020	P-MP	004			716,99	458.984,59	
001749	2020001819	OC	23/12/2020	SERVICIO CONTENEDORES DE RESIDUOS PLÁSTICOS MELIANA (TRANS-RIC) EXPTE.: 143/2020 PIAE: 125	A46051603	TRANS RIC LECVANTE S.A.	2001513	31/08/2020	P-MP	004			2.263,82	456.720,77	
001750	2020001820	OC	23/12/2020	SERVICIO CONTENEDORES DE RESIDUOS PLÁSTICOS ALBORAIA (TRANS-RIC) EXPTE.: 143/2020 PIAE: 125	A46051603	TRANS RIC LECVANTE S.A.	2001514	31/08/2020	P-MP	004			1.521,19	455.199,58	
001751	2020001821	OC	23/12/2020	SERVICIO CONTENEDORES DE RESIDUOS PLÁSTICOS CASAS BARCENAS (TRANS-RIC) EXPTE.: 143/2020 PIAE: 125	A46051603	TRANS RIC LECVANTE S.A.	2001515	31/08/2020	P-MP	004			1.700,45	453.499,13	
001752	2020001822	OC	23/12/2020	SERVICIO CONTENEDORES DE RESIDUOS PLÁSTICOS CARPESA (TRANS-RIC) EXPTE.: 143/2020 PIAE: 125	A46051603	TRANS RIC LECVANTE S.A.	2001517	31/08/2020	P-MP	004			818,36	452.680,77	
001753	2020001823	OC	23/12/2020	SERVICIO CONTENEDORES DE RESIDUOS PLÁSTICOS BORBOTO (TRANS-RIC) EXPTE.: 143/2020 PIAE: 125	A46051603	TRANS RIC LECVANTE S.A.	2001518	31/08/2020	P-MP	004			543,62	452.137,15	
001754	2020001824	OC	23/12/2020	SERVICIO CONTENEDORES DE RESIDUOS PLÁSTICOS BENIFARAIG (TRANS-RIC) EXPTE.: 143/2020 PIAE: 125	A46051603	TRANS RIC LECVANTE S.A.	2001516	31/08/2020	P-MP	004			575,63	451.561,52	
001755	2020001825	OC	23/12/2020	SERVICIO CONTENEDORES DE RESIDUOS PLÁSTICOS MELIANA (TRANS-RIC) EXPTE.: 143/2020 PIAE: 125	A46051603	TRANS RIC LECVANTE S.A.	2001743	30/09/2020	P-MP	004			703,25	450.858,27	
SUMA ACUMULADA												1.366.657,93	915.799,66	450.858,27	

Ejercicio contable 2020

MAYOR DE CUENTAS

Cuenta PGC		5710		BANKIA											
N.As.	N.Op.	S.	Fecha Op.	Descripción Op.	Tercero:NIF	Tercero:Razón Social	N.Doc.(D/O)	F.Doc.(D/O)	Ind.	N.Doc.	B	Imp.Debe	Imp.Haber	Saldo Debe	Saldo Haber
SUMA ANTERIOR												1.366.657,93	915.799,66	450.858,27	
001756	2020001826	OC	23/12/2020	SERVICIO DESBROCE, PODA Y LIMPIEZA CAMINOS RURALES (SAV) - SEPTIEMBRE	A46027660	SOCIEDAD AGRICULTORES DE LA VEGA S.A.	4039	20/11/2020	P-MP	004			3.365,42	447.492,85	
				EXPTE.: 12/2020 PIAE: 86											
001757	2020001827	OC	23/12/2020	SERVICIO DESBROCE, PODA Y LIMPIEZA CAMINOS RURALES (SAV)-OCTUBRE 2020	A46027660	SOCIEDAD AGRICULTORES DE LA VEGA S.A.	4040	20/11/2020	P-MP	004			6.730,84	440.762,01	
				EXPTE.: 12/2020 PIAE: 86											
001758	2020001828	OC	23/12/2020	CERTIFICACIÓN Nº 9-SERVICIO DINAMIZACION SOCIOPOLIS (PREVERSA)-OCTUBRE	B98785447	PROYECTOS VERDES Y SERVICIOS AMBIENTALES S.L.	124	30/10/2020	P-MP	004			2.474,73	438.287,28	
				EXPTE. 258/2019											
001759	2020001829	OC	23/12/2020	ARRENDAMIENTO IMPRESORA CONSELL (SATINFORLINGUA) - DICIEMBRE 2020	B97150981	SATINFORLINGUA S.L.	4201486	30/11/2020	P-MP	004			104,06	438.183,22	
				EXPTE.: 122/2020 PIAE: 202											
001760	2020001830	OC	23/12/2020	COPIAS IMPRESORA SOCIOPOLIS (SATINFORLINGUA) - NOVIEMBRE 2020	B97150981	SATINFORLINGUA S.L.	1201530	30/11/2020	P-MP	004			110,90	438.072,32	
				EXPTE.: 122/2020 PIAE: 202											
001761	2020001831	OC	23/12/2020	SERVICIO INTEGRAL DE GESTION DE HORARIOS (MHP) - NOVIEMBRE 2020	B35664879	MHP SERVICIOS DE CONTROL S.L.	3075705	30/11/2020	P-MP	004			118,58	437.953,74	
				EXPTE.: 304/2019											
001762	2020001832	OC	23/12/2020	SERVICIO DESINFECCIÓN SOCIOPOLIS (TRATECVAL) -OCTUBRE A DICIEMBRE 202	B96979950	TRATECVAL S.L.	1	01/12/2020	P-MP	004			4.210,80	433.742,94	
001763	2020001833	OC	23/12/2020	SERVICIO ACONDICIONAMIENTO CAMINO RURAL E-70009-2020-000297 (PAVASAL)	A46015129	PAVASAL EMPRESA CONSTRUCTORA S.A.	372	01/12/2020	P-MP	004			9.000,00	424.742,94	
				EXPTE: 309/2020 PIAE: E-70009-2020-000297											
001764	2020001834	OC	23/12/2020	MANTENIMIENTO EQUIPOS INFORMATICOS (ELTEC) - 01/10/2020 AL 31/12/2020	B60775111	ELTEC IT SERVICES, S.L.U.	54539	02/12/2020	P-MP	004			835,12	423.907,82	
				EXPTE.: 304/2019											
001809	2020001892	OC	23/12/2020	PUESTA APUNTO EMBALADORAS (ISVISA)	B46919742	MAQUINARIA ISVISA S.L.	16	25/11/2020	MP	004			974,05	422.933,77	
				PUESTA APUNTO EMBALADORAS											
001810	2020001893	OC	23/12/2020	TRABAJOS COMPLEMENTARIOS SOCIOPOLIS (PROVERSA) - OCTUBRE 2020	B98785447	PROYECTOS VERDES Y SERVICIOS AMBIENTALES S.L.	130	25/11/2020	MP	004			2.271,17	420.662,60	
				Trabajos complementarios parque Sociopolis											
001811	2020001894	OC	23/12/2020	SERVICIO DE RETOBATAR Y ESTERCOLAR PARCELA CONVENIO (ISVISA) convenio compostaje	B46919742	MAQUINARIA ISVISA S.L.	17	30/07/2020	MP	004			220,00	420.442,60	
SUMA ACUMULADA												1.366.657,93	946.215,33	420.442,60	

Ejercicio contable 2020

MAYOR DE CUENTAS

Cuenta PGC		5710		BANKIA											
N.As.	N.Op.	S.	Fecha Op.	Descripción Op.	Tercero:NIF	Tercero:Razón Social	N.Doc.(D/O)	F.Doc.(D/O)	Ind.	N.Doc.	B	Imp.Debe	Imp.Haber	Saldo Debe	Saldo Haber
SUMA ANTERIOR												1.366.657,93	946.215,33	420.442,60	
001812	2020001895	OC	23/12/2020	SERVICIO DE SOPORTE CONTABILIDAD (ABSIS) - 2 SEMESTRE 2020 Contrato de soporte Contabilidad. De 01/07/2020 a 31/12/2020.	B59383596	ABS INFORMATICA S.L.	FAV-20300-002228	01/12/2020	MP	004			1.086,46	419.356,14	
001813	2020001896	OC	23/12/2020	COORD. SEGURIDAD Y SALUD OBRAS CAMINO CASA DEL HOMBRE (IGNACIO ROIG) COORD. SEGURIDAD Y SALUD OBRAS CAMINO CASA DEL HOMBRE	25410463	IGNACIO ROIG CASASUS	695	01/12/2020	MP	004			742,00	418.614,14	
001814	2020001897	OC	23/12/2020	UTILLAJE VARIO SOCIOPOLIS (VAL-SUR) - NOVIEMBRE 2020 PAPEL INDUSTRIAL GOFRADO QX #PACK 2 U.	B46255246	VAL-SUR S.L.	2020276	30/11/2020	MP	004			148,03	418.466,11	
001815	2020001898	OC	23/12/2020	SERVICIO TRAMITE ITV MOTOS GUARDERIA RURAL (MOTOS RICARDO) - TRAMITE ITV	B96849187	MOTOS RICARDO S.L.	201308	06/11/2020	MP	004			424,20	418.041,91	
001816	2020001899	OC	23/12/2020	REPARACION MOTO 1315FPH GUARDERIA RURAL (MOTOS RICARDO) REPARACION HONDA PANTHEON FES-125 MATR. 1315FPH	B96849187	MOTOS RICARDO S.L.	201306	05/11/2020	MP	004			164,52	417.877,39	
001817	2020001900	OC	23/12/2020	REPARACION MOTO 1308FPH GUARDERIA RURAL (MOTOS RICARDO) REPARACION HONDA PANTHEON MAT 1308FPH	B96849187	MOTOS RICARDO S.L.	201003	18/09/2020	MP	004			231,33	417.646,06	
001818	2020001901	OC	23/12/2020	REPARACION MOTO 1324FPH GUARDERIA RURAL (MOTOS RICARDO) REPARACION HONDA PANTHEON MAT 1324FPH	B96849187	MOTOS RICARDO S.L.	201138	13/10/2020	MP	004			116,04	417.530,02	
001819	2020001902	OC	23/12/2020	SUMINISTRO CASCO MOTO (MOTOS RICARDO) CASCO UNIK	B96849187	MOTOS RICARDO S.L.	201118	06/10/2020	MP	004			54,00	417.476,02	
001820	2020001903	OC	23/12/2020	REPARACION VEHICULO 8261FHR (SEDAMOVIL) - NOVIEMBRE 2020 REPARACION VEHICULO 8261FHR KANGOO (SEDAMOVIL) - NOVIEMBRE 2020	73759565	JOSE RAMON ARCE GIMENO	200728	27/11/2020	MP	004			197,52	417.278,50	
001821	2020001904	OC	23/12/2020	LIMPIEZA VEHICULOS GUARDERIA RURAL (SZAS BRIGITTA) - NOVIEMBRE 2020 13/10 DACIA 8178HJV 13/10 FORD 7174GSP	X8631085J	SZASZ BRIGITTA BETTINA	903/2020	01/11/2020	MP	004			45,00	417.233,50	
001822	2020001905	OC	23/12/2020	LIMPIEZA VEHICULOS GUARDERIA RURAL (SZASZ BRIGITTE) - DICIEMBRE 2020 4/11 RENAULT 9981JRY 4/11 FORD 0623KJT 4/11 FORD 4766GKT 26/11 FORD 4766GKF 27/11 FORD 0623KJT	X8631085J	SZASZ BRIGITTA BETTINA	936/2020	01/12/2020	MP	004			125,00	417.108,50	
SUMA ACUMULADA												1.366.657,93	949.549,43	417.108,50	

Ejercicio contable 2020

MAYOR DE CUENTAS

Cuenta PGC		5710		BANKIA											
N.As.	N.Op.	S.	Fecha Op.	Descripción Op.	Tercero:NIF	Tercero:Razón Social	N.Doc.(D/O)	F.Doc.(D/O)	Ind.	N.Doc.	B	Imp.Debe	Imp.Haber	Saldo Debe	Saldo Haber
SUMA ANTERIOR												1.366.657,93	949.549,43	417.108,50	
001823	2020001906	OC	23/12/2020	SUMINISTRO UTILLAJE VARIO SOCIOPOLIS (VALSUR) - SEPTIEMBRE 2020	B46255246	VAL-SUR S.L.	20200208	15/09/2020	MP	004			182,94	416.925,56	
				PAPEL MECHA GOFRADO 2C QX #BOBINA											
001824	2020001907	OC	23/12/2020	CUOTA ANUAL MANTENIMIENTO EXTINTORES Y RETIMBRADO - (EXT. COM. GARCIA)	B96085253	EXTINTORES COMERCIAL GARCÍA S.L.	B2001689	11/09/2020	MP	004			130,68	416.794,88	
				Retimbrado de extintor CO2 5 Kgs.											
001825	2020001908	OC	23/12/2020	SERVICIO COORDINACION SEGURIDAD Y SALUD CAMI RACO (IGNACIO ROIG)	25410463	IGNACIO ROIG CASASÚS	696	15/12/2020	MP	004			1.060,00	415.734,88	
				APROBACIÓN DEL PSS y TRABAJOS DE COORD. SEG. y SALUD DE LAS OBRAS DE PAVIMENTACIÓN DEL "CAMÍ RACÓ"											
001833	2020001916	OC	23/12/2020	NOMINA ALFONSO HERVAS DIAZ - DICIEMBRE 2020	73905498	ALFONSO HERVAS DIAZ	NOMINA DICIEMBRE 20	17/12/2020	MP	004			3.630,03	412.104,85	
				EXPTE: 412/2020 PIAE: E-70009-2020-000349											
001834	2020001917	OC	23/12/2020	NOMINA JOSE RAFAEL FERRER BRU	20164143	JOSÉ RAFAEL FERRER BRÚ	NOMINA DICIEMBRE 20	17/12/2020	MP	004			3.801,90	408.302,95	
				EXPTE: 412/2020 PIAE: E-70009-2020-000349											
001835	2020001918	OC	23/12/2020	NOMINA JOSE ANTONIO NAVARRO CASTELLAR - DICIEMBRE 2020	22555739	JOSÉ ANTONIO NAVARRO CASTELLAR	NOMINA DICIEMBRE 20	17/12/2020	MP	004			3.698,83	404.604,12	
				EXPTE: 412/2020 PIAE: E-70009-2020-000349											
001836	2020001919	OC	23/12/2020	NOMINA JOSE ROSTOLL BRU - DICIEMBRE 2020	22544660	JOSÉ ROSTOLL BRÚ	NOMINA DICIEMBRE 20	17/12/2020	MP	004			3.424,65	401.179,47	
				EXPTE:412/2020 PIAE: E-70009-2020-000349											
001837	2020001920	OC	23/12/2020	NOMINA TOMAS ALEIXANDRE SAN AMBROSIO - DICIEMBRE 2020	29157947	TOMÁS ALEIXANDRE SAN AMBROSIO	NOMINA DICIEMBRE 20	17/12/2020	MP	004			3.437,02	397.742,45	
				EXPTE: 412/2020 PIAE: E-70009-2020-000349											
001838	2020001921	OC	23/12/2020	NOMINA JUAN BTA GIMENO GONZALEZ - DICIEMBRE 2020	22575182	JUAN BAUTISTA GIMENO GONZÁLEZ	NOMINA DICIEMBRE 20	17/12/2020	MP	004			3.565,69	394.176,76	
				EXPTE: 412/2020 PIAE: E-70009-2020-000349											
001839	2020001922	OC	23/12/2020	NOMINA JUAN FCO MARCO PERIS - DICIEMBRE 2020	29195695	JUAN FRANCISCO MARCO PERIS	NOMINA DICIEMBRE 20	17/12/2020	MP	004			3.469,37	390.707,39	
				EXPTE: 412/2020 PIAE: E-70009-2020-000349											
001840	2020001923	OC	23/12/2020	NOMINA Mª AMPARO NAVARRO BELENGUER - DICIEMBRE 2020	44864390	Mª AMPARO NAVARRO BELENGUER	NOMINA DICIEMBRE 20	17/12/2020	MP	004			3.613,74	387.093,65	
				EXPTE: 412/2020 PIAE: E-70009-2020-000349											
SUMA ACUMULADA												1.366.657,93	979.564,28	387.093,65	

Ejercicio contable 2020

MAYOR DE CUENTAS

Cuenta PGC		5710		BANKIA											
N.As.	N.Op.	S.	Fecha Op.	Descripción Op.	Tercero:NIF	Tercero:Razón Social	N.Doc.(D/O)	F.Doc.(D/O)	Ind.	N.Doc.	B	Imp.Debe	Imp.Haber	Saldo Debe	Saldo Haber
SUMA ANTERIOR												1.366.657,93	979.564,28	387.093,65	
001841	2020001924	OC	23/12/2020	NOMINA JOSE OMAR CABALLER RUEDAS - DICIEMBRE 2020	24379737	JOSÉ OMAR CABALLER RUEDAS	NOMINA DICIEMBRE 20	17/12/2020	MP	004			3.351,03	383.742,62	
				EXPTE: 412/2020 PIAE: E-7009-2020-00349											
001842	2020001925	OC	23/12/2020	NOMINA RAFAEL LLUCH BELMONTE - DICIEMBRE 2020	22589207	RAFAEL LLUCH BELMONTE	NOMINA DICIEMBRE 20	17/12/2020	MP	004			3.256,80	380.485,82	
				EXPTE: 412/2020 PIAE: E-70009-2020-000349											
001843	2020001926	OC	23/12/2020	NOMINA SILVESTRE SENENT SALELLES	33458094	SILVESTRE SENENT SALELLES	NOMINA DICIEMBRE 20	17/12/2020	MP	004			5.464,48	375.021,34	
				EXPTE: 412/2020 PIAE: E-70009-2020-000349											
001844	2020001927	OC	23/12/2020	NOMINA ENRIQUE BOIX JIMENEZ - DICIEMBRE 2020	29170137	ENRIQUE BOIX JIMENEZ	NOMINA DICIEMBRE 20	17/12/2020	MP	004			3.671,25	371.350,09	
				EXPTE: 412/2020 PIAE: E-70009-2020-000349											
001845	2020001928	OC	23/12/2020	NOMINA ESTER RODRIGUEZ SAN JOSE - DICIEMBRE 2020	44859981	ESTER RODRÍGUEZ SAN JOSÉ	NOMINA DICIEMBRE 20	17/12/2020	MP	004			3.743,67	367.606,42	
				EXPTE: 412/2020 PIAE: E-70009-2020-000349											
001846	2020001929	OC	23/12/2020	NOMINA MIQUEL ANGEL SOLER GIMENEZ - DICIEMBRE 2020	44850749	MIQUEL ÀNGEL SOLER GIMÉNEZ	NOMINA DICIEMBRE 20	17/12/2020	MP	004			4.996,38	362.610,04	
				EXPTE: 412/2020 PIAE: E-70009-2020-000349											
001847	2020001930	OC	23/12/2020	NOMINA LUIS VTE NAVARRO BELENGUER - DICIEMBRE 2020	29168102	LUIS VICENTE NAVARRO BELENGUER	NOMINA DICIEMBRE 20	17/12/2020	MP	004			4.024,92	358.585,12	
				EXPTE: 412/2020 PIAE: E-70009-2020-000349											
001848	2020001931	OC	23/12/2020	RETRIBUCION 4º TRIMESTRE (COMPLEMENTO DIFERENCIAL) - RAFAEL LLUCH SABA	22541311	RAFAEL LLUCH SABATER	RETRIBUCI ON 4º TRIME	17/12/2020	MP	004			3.540,00	355.045,12	
				EXPTE: 412/2020 PIAE: E-70009-2020-000349											
001849	2020001932	OC	23/12/2020	RETRIBUCION 4º TRIMESTRE (COMPLEMENTO DIFERENCIAL) - VICENTE REVERT TAPIA	29178601	VICENTE REVERT TAPIA	RETRIBUCI ON 4º TRIME	17/12/2020	MP	004			3.777,57	351.267,55	
				EXPTE: 412/2020 PIAE: E-70009-2020-000349											
001768	2020001857	OC	28/12/2020	CUENTA JUSTIFICATIVA CAJA FIJA Nº 2/2020 (DICIEMBRE)		CAJA FIJA	CAJA FIJA Nº 2/2020	28/12/2020	ADOP-MP	CF004			1.454,58	349.812,97	
				EXPTE: 412.2020 PIAE: E-70009-2020-000114											
001826	2020001909	OC	29/12/2020	2ª MODIFICACION CREDITO EXTRAORDINARIO (TRANSFERENCIA AYUNTAMIENTO)	P4625200C	EXCMO. AYUNTAMIENTO DE VALENCIA	2ª MC EXTRAORDI NARIO	22/12/2020	MP	004			46.185,45	303.627,52	
				EXPTE: 285/2020 PIAE: E-70009-2020-000239											
001808	2020001891	OC	31/12/2020	GASTOS BANCARIOS POR COBRO DE SERVICIO (DICIEMBRE)		BANKIA	GASTOS BANCARIOS DIC	31/12/2020	ADOP-MP	003			263,46	303.364,06	
SUMA ACUMULADA												1.366.657,93	1.063.293,87	303.364,06	

Ejercicio contable 2020

MAYOR DE CUENTAS

Cuenta PGC		5710		BANKIA											
N.As.	N.Op.	S.	Fecha Op.	Descripción Op.	Tercero:NIF	Tercero:Razón Social	N.Doc.(D/O)	F.Doc.(D/O)	Ind.	N.Doc.	B	Imp.Debe	Imp.Haber	Saldo Debe	Saldo Haber
SUMA ANTERIOR												1.366.657,93	1.063.293,87	303.364,06	
001828	2020001911	OC	31/12/2020	PAGO SEGURIDAD SOCIAL - NOVIEMBRE 2020					NPP	003			11.376,19	291.987,87	
001861	2020001944	OC	31/12/2020	SERVICIO DE DESARROLLO PROGRAMA INFORMATICO SIG (IDOM)	A48283964	IDOM CONSULTING ENGINEERING ARCHITECTURE SAU	1511	17/12/2020	P-MP	004			17.908,00	274.079,87	
				EXPTE.: 345/2020 PIAE: E-70009-2020-000321											
001862	2020001945	OC	31/12/2020	CAMBIO DE NEUMATICOS VEHICULO GUARDERIA RURAL (TAMARIT)	B96358866	NEUMATICOS TAMARIT S.L.	59	14/12/2020	P-MP	004			569,72	273.510,15	
				EXPTE.: 304/2019											
001863	2020001946	OC	31/12/2020	SUMINISTRO PANTALLA TV SALA DE JUNTAS (SNOLLOCER)	B96972542	SNOLLOCER INFORMATICA S.L.	467331	16/12/2020	P-MP	004			506,99	273.003,16	
				Nº EXPTE.: 419/2020 PIAE: E-70009-2020-000350											
001864	2020001947	OC	31/12/2020	SERVICIO Y MANTENIMIENTO GPS VEHICULOS (EXPOCOM) - 4º TRIMESTRE	A08617581	EXPOCOM, S.A.	402088	16/12/2020	P-MP	004			329,95	272.673,21	
				EXPTE.: 304/2019											
001865	2020001948	OC	31/12/2020	SERVICIO ELABORACION Y COORDINACION PLAN DESRATIZACION (LOKIMICA)	A03063963	LOKIMICA S.A.	1787	16/12/2020	P-MP	004			4.961,00	267.712,21	
				EXPTE.: 186/2020 PIAE.: 151											
001866	2020001949	OC	31/12/2020	ACONDICIONAMIENTO CAMINOS RURALES "CAMI DEL RACO" (PAVASAL)	A46015129	PAVASAL EMPRESA CONSTRUCTORA S.A.	394	16/12/2020	P-MP	004			30.999,55	236.712,66	
				EXPTE: 337/2020 PIAE: E-70009-2020-000325											
001867	2020001950	OC	31/12/2020	SUMINISTRO HERRAMIENTA E INSUMOS AGRICOLA EXPTE. 282/20(BLAS MOCHOLI)	B46621587	BLAS MOCHOLÍ, S.L.	2008624	15/12/2020	P-MP	004			3.943,30	232.769,36	
				EXPTE.: 282/2020 PIAE.: 237											
001868	2020001951	OC	31/12/2020	SERVICIO DISEÑO CERRAMIENTO CAMINOS RURALES (CERCLE)	F98704075	CERCLE TERRITORIO PAISAJE Y ARQUITECTURA COOP. V.	45	18/12/2020	P-MP	004			2.952,40	229.816,96	
				EXPTE. 289/2020 PIAE: E-70009-2020-000274											
001869	2020001952	OC	31/12/2020	MANTENIMIENTO WEB-SOPORTE GRAFICO (CIUDADANOS DIGITALES)-DICIEMBRE 20	B40566960	CIUDADANOS DIGITALES, S.L.	36	18/12/2020	P-MP	004			911,96	228.905,00	
				EXPTE.: 36/2019											
001870	2020001953	OC	31/12/2020	CERTIFICACIÓN Nº10-LOTE 1 LIMPIEZA REJAS SOCIOPOLIS(PROVERSA)-NOVIEMBR	B98785447	PROYECTOS VERDES Y SERVICIOS AMBIENTALES S.L.	133	30/11/2020	P-MP	004			3.121,80	225.783,20	
001871	2020001954	OC	31/12/2020	CERTIFICACION Nº 10-SERVICIO DINAMIZACION SOCIOPOLIS(PROVERSA)-NOVIEMB	B98785447	PROYECTOS VERDES Y SERVICIOS AMBIENTALES S.L.	134	30/11/2020	P-MP	004			2.474,73	223.308,47	
				EXPTE. 258/2019											
001872	2020001955	OC	31/12/2020	CONSUMO COMBUSTIBLES VEHICULOS CONSELL (DISA SL) - NOVIEMBRE 2020	B84070937	DISA PENINSULA S.L.U.	840302645	30/11/2020	P-MP	004			841,00	222.467,47	
				EXPTE.: 27/2019											
SUMA ACUMULADA												1.366.657,93	1.144.190,46	222.467,47	

Ejercicio contable 2020

MAYOR DE CUENTAS

Cuenta PGC		5710		BANKIA											
N.As.	N.Op.	S.	Fecha Op.	Descripción Op.	Tercero:NIF	Tercero:Razón Social	N.Doc.(D/O)	F.Doc.(D/O)	Ind.	N.Doc.	B	Imp.Debe	Imp.Haber	Saldo Debe	Saldo Haber
SUMA ANTERIOR												1.366.657,93	1.144.190,46	222.467,47	
001873	2020001956	OC	31/12/2020	MANTENIMIENTO EQUIPOS INFORMATICOS (ELTEC) - ABRIL-MAYO-JUNIO 2020 EXPTE.: 304/2019	B60775111	ELTEC IT SERVICES, S.L.U.	54664	22/12/2020	P-MP	004			835,11	221.632,36	
001874	2020001957	OC	31/12/2020	CERTIFICACION Nº 11-LOTE 1 LIMPIEZA REJAS SOCIOPOLIS (PROVERSA)-DICIEM	B98785447	PROYECTOS VERDES Y SERVICIOS AMBIENTALES S.L.	135	30/12/2020	P-MP	004			1.531,86	220.100,50	
001875	2020001958	OC	31/12/2020	CERTIFICACION Nº 11-SERVICIO DINAMIZACION SOCIOPOLIS (PROVERSA)-DICIE EXPTE. 258/2019	B98785447	PROYECTOS VERDES Y SERVICIOS AMBIENTALES S.L.	137	30/12/2020	P-MP	004			593,88	219.506,62	
001876	2020001959	OC	31/12/2020	SUMINISTRO DE MATERIAL INFORMATICO (HERBECON SYSTEM SL) EXPTE.: 52/2020 PIAE: 201	B92200591	HERBECON SYSTEMS SL	801	18/12/2020	P-MP	004			5.740,24	213.766,38	
001877	2020001960	OC	31/12/2020	SUMINISTRO MATERIAL INFORMATICO NO INVENTARIABLE (HERBECON SYSTEM SL) EXPTE.: 52/2020 PIAE: 201	B92200591	HERBECON SYSTEMS SL	804	21/12/2020	P-MP	004			1.075,69	212.690,69	
001878	2020001961	OC	31/12/2020	SERVICIO DESBROCE, PODA Y LIMPIEZA CAMINOS RURALES (SAV)-DICIEMBRE 20 EXPTE.: 12/2020 PIAE: 86	A46027660	SOCIEDAD AGRICULTORES DE LA VEGA S.A.	4377	23/12/2020	P-MP	004			6.730,84	205.959,85	
001879	2020001962	OC	31/12/2020	HONORARIOS DIRECCION DE OBRA EXPTE: 82/2018 (EMIVASA) Honorarios Dirección Obra	A97197511	EMPRESA MIXTA VALENCIANA DE AGUAS S.A.	A2020GCL000009	07/12/2020	MP	004			918,64	205.041,21	
001880	2020001963	OC	31/12/2020	SERVICIO MONTAJE E INSTALACION SOPORTE TV SALA JUNTAS (SNOLLOCER) Montaje e instalación soporte TV sala de juntas	B96972542	SNOLLOCER INFORMATICA S.L.	467332	16/12/2020	MP	004			567,49	204.473,72	
001881	2020001964	OC	31/12/2020	SUMINISTRO MATERIAL FUNGIBLE OFICINAS (AM SUMINISTROS) ARCHIVADOR DE PALANCA LIDERPAPEL FOLIO CLASSIC BLUE CARTON ENTRECOLADO SIN RADO LOMO 80 MM NEGRO COMPRESOR METAL	B97861892	AM SUMINISTROS INTEGRALES S.L.	620	16/12/2020	MP	004			604,16	203.869,56	
001882	2020001965	OC	31/12/2020	PREVENCION RIESGOS LABORALES Y VIGILANCIA SALUD(QUIRON)-NOVIEMBRE 202 HIGIENE	B64076482	QUIRÓN PREVENCIÓN S.L.U.	2200261129	17/12/2020	MP	004			349,33	203.520,23	
001883	2020001966	OC	31/12/2020	INSTALACION SISTEMA CABLEADO SALA DE JUNTAS Y DESPACHOS (JIMFRA SL) INSTALACION ILUMINACION Y CAMBIO EMERGENCIAS	B96311923	JIMFRA SL	25	18/12/2020	MP	004			2.934,25	200.585,98	
001884	2020001967	OC	31/12/2020	SUMINISTRO UTILLAJE VARIO BRIGADAS + GUARDERIA RURAL (VALSUR)-DICIEMBR GRASA EN SPRAY WD-40 #400 ML.	B46255246	VAL-SUR S.L.	2020307	21/12/2020	MP	004			38,73	200.547,25	
SUMA ACUMULADA												1.366.657,93	1.166.110,68	200.547,25	

Ejercicio contable 2020

MAYOR DE CUENTAS

Cuenta PGC		5710		BANKIA											
N.As.	N.Op.	S.	Fecha Op.	Descripción Op.	Tercero:NIF	Tercero:Razón Social	N.Doc.(D/O)	F.Doc.(D/O)	Ind.	N.Doc.	B	Imp.Debe	Imp.Haber	Saldo Debe	Saldo Haber
SUMA ANTERIOR													1.366.657,93	1.166.110,68	200.547,25
001885	2020001968	OC	31/12/2020	SUMINISTRO UTILLAJE VARIO BRIGADAS + GUARDERIA RURAL (VALSUR) - SEPTIE PAPEL MECHA GOFRADO 2C QX #BOBINA	B46255246	VAL-SUR S.L.	2020308	15/09/2020	MP	004			182,94	200.364,31	
001886	2020001969	OC	31/12/2020	SUMINISTRO Y MONTAJE CRISTALES VENTANALES COCINA (CRIST HNOS SALAVERT)	B46464632	CRISTALERIA HNOS SALAVERT SL	14	21/12/2020	MP	004			570,04	199.794,27	
001887	2020001970	OC	31/12/2020	CARGLAS 4 MM INCOLORO DESINSECTACION MESA ANTIGUA SALA JUNTAS (TRATECVAL)	B96979950	TRATECVAL S.L.	2	22/12/2020	MP	004			78,65	199.715,62	
001888	2020001971	OC	31/12/2020	Desinsectación REPARACION VEHICULO GUARDERIA RURAL (SEDAMOVIL) - DICIEMBRE 2020 8270FHR	73759565	JOSE RAMON ARCE GIMENO	200766	16/12/2020	MP	004			659,52	199.056,10	
001889	2020001972	OC	31/12/2020	SUMINISTRO AGUA CEQUIAJE 3 PLAZO (TANCAT ARROSSER CAMP L'ESTABLIMENT)	V98762057	TANCAT ARROSSER CAMP L'ESTABLIMENT AIE	2020-03	12/11/2020	MP	004			90,75	198.965,35	
001890	2020001973	OC	31/12/2020	SIEGA (TANCAT ARROSSER CAMP L'ESTABLIMENT)	V98762057	TANCAT ARROSSER CAMP L'ESTABLIMENT AIE	2020-04	12/11/2020	MP	004			181,50	198.783,85	
001891	2020001974	OC	31/12/2020	PRESTACION SERVICIOS INFORMÁTICOS ADECUACIÓN DE TABLETS (HERBECON SYS) PRESTACIÓN DE SERVICIOS INFORMÁTICOS PARA ADECUACIÓN DE TABLETS	B92200591	HERBECON SYSTEMS SL	802	18/12/2020	MP	004			903,87	197.879,98	
001892	2020001975	OC	31/12/2020	SUMINISTRO UTILLAJE VARIO SOCIOPOLIS (RICARDO GOMEZ ROSICH - OSMAQ) BULON SOP. BRAZOS SPL	46234863	RICARDO GOMEZ ROSICH	118	20/12/2020	MP	004			119,34	197.760,64	
TOTAL												1.366.657,93	1.168.897,29	197.760,64	

Ejercicio contable 2020

MAYOR DE CUENTAS

Cuenta PGC		5751		Bancos e instituciones de crédito. Anticipos de caja fija											
N.As.	N.Op.	S.	Fecha Op.	Descripción Op.	Tercero:NIF	Tercero:Razón Social	N.Doc.(D/O)	F.Doc.(D/O)	Ind.	N.Doc.	B	Imp.Debe	Imp.Haber	Saldo Debe	Saldo Haber
SUMA ANTERIOR													5.223,04	2.217,98	3.005,06
001765	2020001854	OC	01/10/2020	PROVISION FONDOS ANTICIPO CAJA FIJA (21/09/2020)					NPV	CF002			1.000,00	2.005,06	
				EXPTE: 412/2020 PIAE: E-70009-2020-000114											
001766	2020001855	OC	14/12/2020	PROVISION FONDOS ANTICIPO CAJA FIJA (14.12.2020)					NPV	CF002			472,20	1.532,86	
				EXPTE: 412/2020 PIAE: E-70009-2020-000114											
001767	2020001856	OC	22/12/2020	REINTEGRO 2º ANTICIPO CAJA FIJA (22.12.2020)		CAJA FIJA	REINTEGRO 2º ACF	22/12/2020	NPC	CF002			17,62	1.515,24	
				EXPTE: 412.2020 PIAE: E-70009-2020-000114											
001767	2020001856	OC	22/12/2020	REINTEGRO 2º ANTICIPO CAJA FIJA (22.12.2020)		CAJA FIJA	REINTEGRO 2º ACF	22/12/2020	NPC	CF002		17,62		1.532,86	
				EXPTE: 412.2020 PIAE: E-70009-2020-000114											
001855	2020001938	OC	22/12/2020	REINTEGRO 2º ANTICIPO CAJA FIJA (22.12.2020)		CAJA FIJA	REINTEGRO 2º ACF	22/12/2020	NPC	CF002 /			-17,62	1.550,48	
				EXPTE: 412.2020 PIAE: E-70009-2020-000114											
001855	2020001938	OC	22/12/2020	REINTEGRO 2º ANTICIPO CAJA FIJA (22.12.2020)		CAJA FIJA	REINTEGRO 2º ACF	22/12/2020	NPC	CF002 /		-17,62		1.532,86	
				EXPTE: 412.2020 PIAE: E-70009-2020-000114											
001856	2020001939	OC	22/12/2020	REINTEGRO 2º ANTICIPO CAJA FIJA (22.12.2020)		CAJA FIJA			NPC	CF002		17,62		1.550,48	
				EXPTE: 412.2020 PIAE: E-70009-2020-000114											
001768	2020001857	OC	28/12/2020	CUENTA JUSTIFICATIVA CAJA FIJA Nº 2/2020 (DICIEMBRE)		CAJA FIJA	CAJA FIJA Nº 2/2020	28/12/2020	ADOP-MP	CF004		1.454,58		3.005,06	
				EXPTE: 412.2020 PIAE: E-70009-2020-000114											
TOTAL												6.695,24	3.690,18	3.005,06	



Id. Document: 3DLN RgAQ ZF8y S7fA kIIR pyhX w/Y =
CÓPIA INFORMATIVA (NO VERIFICABLE EN SEU ELECTRÓNICA)

CONSEJO AGRARIO MUNICIPAL DE VALENC

Página: 1

Fecha: 14/01/2021

Ejercicio 2020

TESORERÍA a 31/12/2020

Cuenta	Descripción	Saldo inicial	Cobros	Pagos	Saldo final
557	Formalización	0,00	700,00	700,00	0,00
557	Formalización	0,00	700,00	700,00	0,00
571	Bancos e instituciones de crédito. Cuentas operativas	93.431,39	1.273.226,54	1.168.897,29	197.760,64
5710	BA NKIA	93.431,39	1.273.226,54	1.168.897,29	197.760,64
575	Bancos e instituciones de crédito. Cuentas restringidas de pagos.	3.005,06	3.690,18	3.690,18	3.005,06
5751	Bancos e instituciones de crédito. Anticipos de caja fija	3.005,06	3.690,18	3.690,18	3.005,06
	TOTAL TESORERÍA	96.436,45	1.277.616,72	1.173.287,47	200.765,70

Signat electrònicament per:

Antefirma	Nom	Data	Emissor cert	Núm. sèrie cert
PERSONAL TEC.INTERVENCIONS DELEGADES - SERVICI D'INTERVENCIONS DELEGADES	MARIA PILAR ALCOLEA TEJEDOR	18/01/2021	ACCVCA-120	16865119466565494822 887887942260160369
CAP SECCIO ADJUNTA CAP SERVICI - SERV. DE GESTIO TRIBUTARIA INTEGRAL	FRANCISCA LORENA CASTELLA LLORET	19/01/2021	ACCVCA-120	14558131048962405088 3224114175456350181
VICEPRESIDENT - CONSELL AGRARI MUNICIPAL	ALEJANDRO RAMON ALVAREZ	19/01/2021	ACCVCA-120	42169329619457473576 648764412363786529



Id. Document: 3DLN RgAQ ZF8y S7fA kllR pyhX w/Y =
CÓPIA INFORMATIVA (NO VERIFICABLE EN SEU ELECTRÓNICA)

CONSEJO AGRARIO MUNICIPAL DE VALENC

Página: 1

Fecha: 14/01/2021

Ejercicio 2020

MOVIMIENTOS Y SITUACIÓN DE LA TESORERÍA desde 01/01/2020 hasta 31/12/2020

Cuenta	Descripción	Existencias iniciales	Cobros			Pagos			Existencias finales
			Presup. corriente	Presup. cerrados	Op. no presup.	Presup. corriente	Presup. cerrados	Op. no presup.	
5710	BANKIA	93.431,39	1.173.078,04	89.114,00	11.034,50	907.592,53	22.729,76	238.575,00	197.760,64
5751	Bancos e instituciones de crédito. Anticipos de caja fija	3.005,06	3.672,56	0,00	17,62	0,00	0,00	3.690,18	3.005,06
	TOTAL	96.436,45	1.176.750,60	89.114,00	11.052,12	907.592,53	22.729,76	242.265,18	200.765,70

Signat electrònicament per:

Antefirma	Nom	Data	Emissor cert	Núm. sèrie cert
PERSONAL TEC.INTERVENCIONS DELEGADES - SERVICI D'INTERVENCIONS DELEGADES	MARIA PILAR ALCOLEA TEJEDOR	18/01/2021	ACCVCA-120	16865119466565494822 887887942260160369
CAP SECCIO ADJUNTA CAP SERVICI - SERV. DE GESTIO TRIBUTARIA INTEGRAL	FRANCISCA LORENA CASTELLA LLORET	19/01/2021	ACCVCA-120	14558131048962405088 3224114175456350181
VICEPRESIDENT - CONSELL AGRARI MUNICIPAL	ALEJANDRO RAMON ALVAREZ	19/01/2021	ACCVCA-120	42169329619457473576 648764412363786529



CONSELL AGRARI MUNICIPAL DE VALENCIA

CONCILIACION BANCARIA AL 31 DE DICIEMBRE DE 2020 - CUENTA OPERATIVA

Banco cuenta operativa: BANKIA OFICINA ESTACION Cta. Nº ES23 2038 6172 1464 0000 0519

Saldo al 31.12.2020, según extracto bancario:

293.819,77 €

MAS: Cobros contabilizados por la Entidad y no por el Banco

0,00 €

FECHA CONTAB.	ASIENTO	FECHA PAGO	CONCEPTO	IMPORTE

MENOS: Pagos Contabilizados por la Entidad y no por el Banco (CUENTA OPERATIVA)

94.227,23 €

FECHA CONTAB.	ASIENTO	FECHA PAGO	CONCEPTO	IMPORTE
		13/01/2021	RELACION O Nº 68	86.028,02 €
		13/01/2021	RELACION ADO Nº 69	8.199,21 €

MENOS: Cobros Contabilizados por el Banco y no por la Entidad

1.937,14 €

FECHA CONTAB.	ASIENTO	FECHA COBRO	CONCEPTO	IMPORTE
			CANON SOCIÓPOLIS	60,00 €
		07/02/2020	TRANSFERENCIA DIPUTACIÓN	1.757,14 €
		22/12/2020	CANON SOCIOPOLIS	60,00 €
		28/12/2020	CANON SOCIOPOLIS	60,00 €

MAS: Pagos realizados por el Banco y no contabilizados por la Entidad

105,24 €

FECHA CONTAB.	ASIENTO	FECHA PAGO	CONCEPTO	IMPORTE
		31/12/2016	DIFERENCIAS S.S. VARIOS MESES	0,24 €
		29/11/2017	DEVOLUCION INGRESO DE + SOCIOPOLIS	5,00 €
		25/03/2019	DEVOLUCION FIANZA SALVADOR CORTES	100,00 €

SALDO BANCARIO AL 31/12/2020.....

197.760,64 €

SALDO CONTABLE AL 31/12/2020 SEGÚN LA ENTIDAD.....

197.760,64 €

DIFERENCIA.....

0,00 €

Signat electrònicament per:

Antefirma	Nom	Data	Emissor cert	Núm. sèrie cert
PERSONAL TEC.INTERVENCIONS DELEGADES - SERVICI D'INTERVENCIONS DELEGADES	MARIA PILAR ALCOLEA TEJEDOR	18/01/2021	ACCVCA-120	16865119466565494822 887887942260160369
CAP SECCIO ADJUNTA CAP SERVICI - SERV. DE GESTIO TRIBUTARIA INTEGRAL	FRANCISCA LORENA CASTELLA LLORET	19/01/2021	ACCVCA-120	14558131048962405088 3224114175456350181
VICEPRESIDENT - CONSELL AGRARI MUNICIPAL	ALEJANDRO RAMON ALVAREZ	19/01/2021	ACCVCA-120	42169329619457473576 648764412363786529

Últimos movimientos - cuenta: ES2320386172146400000519

DESCRIPCIÓN	FECHA/FECHA VALOR	IMPORTE	SALDO
SEGUROS SOCIALES	30/11/2020	-12.178,10 EUR	151.118,85 EUR
COBRO CON FACT.	27/11/2020	-90,75 EUR	163.296,95 EUR
CARGO POR COBRO DE SERVICIOS	27/11/2020	-27,23 EUR	163.387,70 EUR
TRANSFERENCIA A A BENEFICIARIOS S/ORDEN	27/11/2020	-27.238,81 EUR	163.414,93 EUR
CARGO POR COBRO DE SERVICIOS	27/11/2020	-1,20 EUR	190.653,74 EUR
TRANSFERENCIA A A BENEFICIARIOS S/ORDEN	27/11/2020	-100,00 EUR	190.654,94 EUR
CARGO POR COBRO DE SERVICIOS	26/11/2020	-2,81 EUR	190.754,94 EUR
TRANSFERENCIA A A BENEFICIARIOS S/ORDEN	26/11/2020	-2.808,74 EUR	190.757,75 EUR
TRANSFERENCIA A A BENEFICIARIOS S/ORDEN	24/11/2020	-36.627,88 EUR	193.566,49 EUR
CARGO POR COBRO DE SERVICIOS	24/11/2020	-40,58 EUR	230.194,37 EUR
CARGO POR COBRO DE SERVICIOS	24/11/2020	-10,80 EUR	230.234,95 EUR
TRANSFERENCIA A A BENEFICIARIOS S/ORDEN	24/11/2020	-4.641,78 EUR	230.245,75 EUR
TRANSFERENCIA DE GONZALEZ CARRION ROBER...	20/11/2020	10,00 EUR	234.887,53 EUR
TRANSFERENCIA DE GONZALEZ CARRION ROBER...	20/11/2020	100,00 EUR	234.877,53 EUR
RECIBO DE LUZ	18/11/2020	-135,01 EUR	234.777,53 EUR
TRANSFERENCIA DE AYUNTAMIENTO DE VALENCI...	11/11/2020	51.746,00 EUR	234.912,54 EUR
TRANSFERENCIA DE AYUNTAMIENTO DE VALENCI...	11/11/2020	65.646,00 EUR	183.166,54 EUR
TRANSFERENCIA DE VERONICA ORTIZ PETTE	05/11/2020	15,00 EUR	117.520,54 EUR
TRANSFERENCIA DE VERONICA ORTIZ PETTE	05/11/2020	100,00 EUR	117.505,54 EUR
TRANSFERENCIA DE CARLOS OLMOS SABATER 0182	05/11/2020	15,00 EUR	117.405,54 EUR
TRANSFERENCIA DE CARLOS OLMOS SABATER 0182	05/11/2020	100,00 EUR	117.390,54 EUR
TELEFONICA MOVILES	02/11/2020	-32,93 EUR	117.290,54 EUR
TELEFONICA DE ESPA	02/11/2020	-395,84 EUR	117.323,47 EUR

Últimos movimientos - cuenta: ES2320386172146400000519

DESCRIPCIÓN	FECHA/FECHA VALOR	IMPORTE	SALDO
CARGO POR COBRO DE SERVICIOS	31/12/2020	-1,45 EUR	293.819,77 EUR
TRANSFERENCIA A A BENEFICIARIOS S/ORDEN	31/12/2020	-1.454,58 EUR	293.821,22 EUR
SEGUROS SOCIALES	31/12/2020	-11.376,19 EUR	295.275,80 EUR
CARGO POR COBRO DE SERVICIOS	29/12/2020	-46,19 EUR	306.651,99 EUR
TRANSFERENCIA A A BENEFICIARIOS S/ORDEN	29/12/2020	-46.185,45 EUR	306.698,18 EUR
INGRESO EN EFECTIVO	24/12/2020 - 28/12/2020	60,00 EUR	352.883,63 EUR
TRANSFERENCIA A A BENEFICIARIOS S/ORDEN	23/12/2020	-8.172,94 EUR	352.823,63 EUR
CARGO POR COBRO DE SERVICIOS	23/12/2020	-12,47 EUR	360.996,57 EUR
CARGO POR COBRO DE SERVICIOS	23/12/2020	-104,10 EUR	361.009,04 EUR
TRANSFERENCIA A A BENEFICIARIOS S/ORDEN	23/12/2020	-96.875,95 EUR	361.113,14 EUR
CARGO POR COBRO DE SERVICIOS	23/12/2020	-64,46 EUR	457.989,09 EUR
TRANSFERENCIA A A BENEFICIARIOS S/ORDEN	23/12/2020	-64.467,33 EUR	458.053,55 EUR
TRANSFERENCIA DE JAVIER GARCIA ROMERO	22/12/2020	60,00 EUR	522.520,88 EUR
EMPRESA MIXTA VALE	17/12/2020	-22,08 EUR	522.460,88 EUR
RECIBO DE LUZ	17/12/2020	-146,89 EUR	522.482,96 EUR
CDAD. GUILLEM DE C	15/12/2020	-250,46 EUR	522.629,85 EUR
CDAD. GUILLEM DE C	15/12/2020	-250,46 EUR	522.880,31 EUR
TRANSFERENCIA DE AYUNTAMIENTO DE VALENCI...	07/12/2020	44.557,00 EUR	523.130,77 EUR
TRANSFERENCIA DE AYUNTAMIENTO DE VALENCI...	07/12/2020	44.557,00 EUR	478.573,77 EUR
TRANSFERENCIA DE AYUNTAMIENTO DE VALENCI...	07/12/2020	55.101,00 EUR	434.016,77 EUR
TRANSFERENCIA DE AYUNTAMIENTO DE VALENCI...	07/12/2020	65.646,00 EUR	378.915,77 EUR
TRANSFERENCIA DE AYUNTAMIENTO DE VALENCI...	07/12/2020	65.646,00 EUR	313.269,77 EUR
TRANSFERENCIA DE AYUNTAMIENTO DE VALENCI...	07/12/2020	125.978,00 EUR	247.623,77 EUR
TELEFONICA MOVILES	01/12/2020	-36,66 EUR	121.645,77 EUR
RECIBO DE GAS	01/12/2020	-51,30 EUR	121.682,43 EUR
TELEFONICA DE ESPA	01/12/2020	-432,19 EUR	121.733,73 EUR
TRANSFERENCIA A A BENEFICIARIOS S/ORDEN	01/12/2020	-23.906,37 EUR	122.165,92 EUR

13/1/2021

47

8858

CARGO POR COBRO DE SERVICIOS	01/12/2020	-25,83 EUR	146.072,29 EUR
CARGO POR COBRO DE SERVICIOS	01/12/2020	-1,20 EUR	146.098,12 EUR
TRANSFERENCIA A A BENEFICIARIOS S/ORDEN	01/12/2020	-100,00 EUR	146.099,32 EUR
CARGO POR COBRO DE SERVICIOS	01/12/2020	-7,76 EUR	146.199,32 EUR
TRANSFERENCIA A A BENEFICIARIOS S/ORDEN	01/12/2020	-4.911,77 EUR	146.207,08 EUR

Últimos movimientos - cuenta: ES9520386172186400000870

DESCRIPCIÓN	FECHA/FECHA VALOR	IMPORTE	SALDO
TRANSFERENCIA DE CONSELL AGRARI	31/12/2020	1.454,58 EUR	3.005,06 EUR
INGRESO EN EFECTIVO	22/12/2020 - 23/12/2020	17,62 EUR	1.550,48 EUR
PAGO EN EFECTIVO	14/12/2020	-472,20 EUR	1.532,86 EUR

Últimos movimientos - cuenta: ES2320386172146400000519

DESCRIPCIÓN	FECHA/FECHA VALOR	IMPORTE	SALDO
CARGO POR COBRO DE SERVICIOS	30/10/2020	-26,65 EUR	117.719,31 EUR
TRANSFERENCIA A A BENEFICIARIOS S/ORDEN	30/10/2020	-26.639,46 EUR	117.745,96 EUR
TRANSFERENCIA DE VALERIANO PEREZ GARC	30/10/2020	115,00 EUR	144.385,42 EUR
SEGUROS SOCIALES	30/10/2020	-13.678,28 EUR	144.270,42 EUR
CARGO POR COBRO DE SERVICIOS	28/10/2020	-26,40 EUR	157.948,70 EUR
TRANSFERENCIA A A BENEFICIARIOS S/ORDEN	28/10/2020	-21.130,62 EUR	157.975,10 EUR
CARGO POR COBRO DE SERVICIOS	28/10/2020	-15,43 EUR	179.105,72 EUR
TRANSFERENCIA A A BENEFICIARIOS S/ORDEN	28/10/2020	-8.213,76 EUR	179.121,15 EUR
PLUS ULTRA, SEGURO	27/10/2020	-57,25 EUR	187.334,91 EUR
ANULACION DE CARGO DE RECIBOS	22/10/2020 - 22/09/2020	102,42 EUR	187.392,16 EUR
INGRESO EN EFECTIVO	21/10/2020 - 22/10/2020	15,00 EUR	187.289,74 EUR
INGRESO EN EFECTIVO	21/10/2020 - 22/10/2020	100,00 EUR	187.274,74 EUR
TRANSFERENCIA DE MANUEL CRUANES PASTOR 0...	21/10/2020	15,00 EUR	187.174,74 EUR
TRANSFERENCIA DE MANUEL CRUANES PASTOR 0...	21/10/2020	100,00 EUR	187.159,74 EUR
TRANSFERENCIA DE ANTONIO BRAVO FERNANDE...	20/10/2020	15,00 EUR	187.059,74 EUR
TRANSFERENCIA DE ANTONIO BRAVO FERNANDE...	20/10/2020	100,00 EUR	187.044,74 EUR
PLUS ULTRA, SEGURO	20/10/2020	-3,40 EUR	186.944,74 EUR
RECIBO IMPUESTOS O CONTRIBUCION	20/10/2020	-456,00 EUR	186.948,14 EUR
RECIBO IMPUESTOS O CONTRIBUCION	20/10/2020	-17.179,46 EUR	187.404,14 EUR
EMPRESA MIXTA VALE	19/10/2020	-16,34 EUR	204.583,60 EUR
RECIBO DE LUZ	19/10/2020	-144,41 EUR	204.599,94 EUR
TRANSFERENCIA DE BLANCO ALARCON AGAR BLA...	16/10/2020	15,00 EUR	204.744,35 EUR
TRANSFERENCIA DE BLANCO ALARCON AGAR BLA...	16/10/2020	100,00 EUR	204.729,35 EUR
TRANSFERENCIA DE MARIA DEL PILAR SAAV	15/10/2020	15,00 EUR	204.629,35 EUR
TRANSFERENCIA DE MARIA DEL PILAR SAAV	15/10/2020	100,00 EUR	204.614,35 EUR
TRANSFERENCIA DE DANIEL RAMS GUERRA 0182	15/10/2020	15,00 EUR	204.514,35 EUR
TRANSFERENCIA DE DANIEL RAMS GUERRA 0182	15/10/2020	100,00 EUR	204.499,35 EUR

27/1/2021

50

1401

TRANSFERENCIA DE AYUNTAMIENTO DE VALENCI...	07/10/2020	27.826,00 EUR	204.399,35 EUR
TRANSFERENCIA DE AYUNTAMIENTO DE VALENCI...	07/10/2020	36.094,00 EUR	176.573,35 EUR
TRANSFERENCIA DE AYUNTAMIENTO DE VALENCI...	07/10/2020	56.080,00 EUR	140.479,35 EUR
TELEFONICA MOVILES	01/10/2020	-54,84 EUR	84.399,35 EUR
TELEFONICA DE ESPA	01/10/2020	-396,05 EUR	84.454,19 EUR



AJUNTAMENT DE VALÈNCIA

SERVICIO DE CONTABILIDAD

ASUNTO: Informe relativo a la elaboración de las Cuentas Anuales del ejercicio 2020 del OA Consell Agrari Municipal

Al amparo de lo preceptuado en el acuerdo de la Junta de Gobierno Local de fecha 30 de septiembre de 2016, por el que se aprueba la estructura y competencias correspondientes a la Delegación de Hacienda el Área de Alcaldía, y en particular en el apartado 7º) del punto 3.3 por el que se establecen como competencias del Servicio de Contabilidad “Inspeccionar la contabilidad de los organismos autónomos, de las sociedades mercantiles dependientes de la entidad local, de sus entidades públicas empresariales, así como de las fundaciones y otros entes públicos dependientes, de acuerdo con los procedimientos que establezca el Pleno”, y de conformidad con las referencias contenidas en el TRLRHL y la Instrucción del Modelo Normal de Contabilidad Local, aprobada por Orden HAP/1781/2013, de 20 de septiembre, se emite informe en relación a la elaboración y adecuada presentación de la información económico-financiera de las cuentas anuales del ejercicio 2020 del organismo autónomo Consell Agrari Municipal de Valencia, de acuerdo con las normas y directrices que le son de aplicación.

En primer lugar se ha de señalar la importancia que tiene la adecuada presentación de la información contable, teniendo en cuenta la importancia de los destinatarios de esta información, recogidos en la Regla 7 de la propia ICAL. De conformidad con lo establecido en la Regla 45 de la ICAL el contenido de las cuentas anuales del Consell Agrari Municipal es el siguiente:

- a) El Balance
- b) La Cuenta del resultado económico-patrimonial
- c) El Estado de cambios en el patrimonio neto
- d) El Estado de flujos de efectivo
- e) El Estado de Liquidación del Presupuesto
- f) La Memoria

a) El Balance.

El mismo se presenta conforme al modelo establecido en la tercera parte, relativa a las “Cuentas Anuales”, del Plan General de Contabilidad Pública, adaptado a la Administración Local, (en lo sucesivo PCN), incluido como anexo a la ICAL y comprende con la debida separación, los bienes y derechos que constituyen el activo de la entidad y las obligaciones y los fondos propios que forman el pasivo de la misma. Incluye los datos de los ejercicios 2020 y 2019.

Signat electrònicament per:

Antefirma	Nom	Data	Emissor cert	Núm. sèrie cert
RESPONSABLE - SECC. COMPT. D'INGRESSOS I PROJ. GASTO	MANUEL BLEDA MEGIAS	13/04/2021	ACCVCA-120	521303841501889542
CAP DE SERVICI - SERV. DE COMPTABILITAT	MARIA JOSE RAUSELL RUANO	13/04/2021	ACCVCA-120	3347378786970758870



AJUNTAMENT DE VALÈNCIA

SERVICIO DE CONTABILIDAD

De conformidad con lo establecido en la Primera parte “Marco conceptual de la contabilidad pública” del PCN, en su apartado 2º, la información incluida en las cuentas anuales debe cumplir entre otros el requisito de “claridad” que permita a los destinatarios de la información, partiendo de un conocimiento razonable de las actividades de la entidad y del entorno en el que opera, la comprensión y significado de la misma.

A tal efecto y en relación al Balance hay que mencionar que, en el modelo que presenta el PCN 2013 figura una columna de “Nota en memoria” al objeto de referenciar la información sobre las diferentes partidas en la Memoria. En el balance presentado, así como en la cuenta del resultado económico patrimonial y estado de flujos de efectivo se ha ampliado dicha información, respecto a la introducida en el ejercicio anterior, ofreciendo mayor claridad.

La regla 44 de la ICAL establece que la Cuenta general de la entidad local (en este caso el OAAA) mostrará la imagen fiel del patrimonio, de la situación financiera y de los resultados y la ejecución del presupuesto. No obstante lo señalado en la nota 5.2.f de la memoria, se reitera la falta de contabilización del patrimonio recibido en adscripción del Ayuntamiento de Valencia. Se recomienda su subsanación en ejercicios futuros.

Igualmente, la cuentas 560 “Fianzas recibidas a corto plazo” y 561 “Depósitos recibidos a corto plazo” parecen presentan saldos que se arrastran de ejercicios anteriores. Se recomienda su revisión y regularización contable si así procediera.

b) La cuenta del resultado económico-patrimonial

La cuenta del resultado económico-patrimonial se presenta conforme al modelo establecido en la tercera parte, relativa a las “Cuentas Anuales” del PCN, incluido como anexo a la ICAL y comprende, con la debida separación, ingresos y beneficios del ejercicio, los gastos y pérdidas del mismo y por diferencia, el ahorro o desahorro del OAAA.

Al igual que en el balance se ha ampliado la información, respecto a la introducida en el ejercicio anterior, mediante referencias a notas en la Memoria aportando mayor claridad a la información contenida en las partidas de las cuentas anuales del OAAA.

c) El estado de cambios en el patrimonio neto.

El estado de cambios en el patrimonio neto se ajusta en su presentación al modelo contenido en la tercera parte, relativa a las “Cuentas Anuales” del PCN de 2013.

El mismo consta de tres partes:

Signat electrònicament per:

Antefirma	Nom	Data	Emissor cert	Núm. sèrie cert
RESPONSABLE - SECC. COMPT. D'INGRESSOS I PROJ. GASTO	MANUEL BLEDA MEGIAS	13/04/2021	ACCVCA-120	521303841501889542
CAP DE SERVICI - SERV. DE COMPTABILITAT	MARIA JOSE RAUSELL RUANO	13/04/2021	ACCVCA-120	3347378786970758870



AJUNTAMENT DE VALÈNCIA

SERVICIO DE CONTABILIDAD

- a) Estado total de cambios en el patrimonio neto.
- b) Estado de ingresos y gastos reconocidos
- c) Estado de operaciones con la entidad o entidades propietarias.

La primera parte informa de todos los cambios originados en el patrimonio neto, derivados de los ajustes por cambios de criterios contables y correcciones de errores, de ingresos y gastos reconocidos en el ejercicio y de operaciones patrimoniales con la entidad o entidades propietarias, así como de otras variaciones en el patrimonio neto.

La segunda parte recoge además del resultado económico patrimonial de la entidad, los ingresos y gastos reconocidos directamente en el patrimonio neto y los traspasos a la cuenta del resultado económico patrimonial o al valor inicial de la partida cubierta.

La tercera parte detalla las operaciones realizadas con la entidad o entidades propietarias de la entidad, distinguiendo las operaciones patrimoniales de las otras operaciones.

En este sentido cabe destacar la ausencia de datos en el apartado 3.b) Operaciones patrimoniales con la entidad o entidades propietarias donde no se ha tenido en cuenta ni las transferencias recibidas del Ayuntamiento de València ni la transferencia de capital concedida al Ayuntamiento de València por el importe del remanente líquido de tesorería del ejercicio anterior, en aplicación del destino del superavit del ejercicio anterior.

d) Estado de flujos de efectivo.

El estado de flujos de efectivo informa sobre el origen y destino de los movimientos habidos en las partidas monetarias de activo representativas de efectivo y otros activos líquidos equivalentes, e indica la variación neta sufrida por las mismas durante el ejercicio.

Este nuevo estado que se incorpora a las cuentas anuales informa de los cobros y pagos habidos en el ejercicio y los muestra agrupados por tipos de actividades en actividades de gestión, de inversión y de financiación.

Los cobros y pagos de las actividades de gestión son los que constituyen su principal fuente de generación de efectivo y, fundamentalmente los ocasionados por las transacciones que intervienen en la determinación del resultado de la gestión ordinaria del OAAA. Se incluyen también en esta agrupación aquellos que no deban clasificarse en ninguna de las dos categorías siguientes, de inversión o de financiación. Forman parte de estos flujos los pagos de intereses ocasionados por pasivos financieros de la entidad, así como los cobros de intereses y dividendos generados por la existencia de activos financieros de la entidad.

Signat electrònicament per:

Antefirma	Nom	Data	Emissor cert	Núm. sèrie cert
RESPONSABLE - SECC. COMPT. D'INGRESSOS I PROJ. GASTO	MANUEL BLEDA MEGIAS	13/04/2021	ACCVCA-120	521303841501889542
CAP DE SERVICI - SERV. DE COMPTABILITAT	MARIA JOSE RAUSELL RUANO	13/04/2021	ACCVCA-120	3347378786970758870



AJUNTAMENT DE VALÈNCIA

SERVICIO DE CONTABILIDAD

Los cobros y pagos de las actividades de inversión son los que tienen su origen en la adquisición, enajenación o amortización de elementos del inmovilizado no financiero y de inversiones financieras. Se incluyen en esta agrupación los cobros derivados de la venta de activos en estado de venta, todos los pagos satisfechos por la adquisición del inmovilizado no financiero cuyo pago se aplaza, así como los derivados del arrendamiento financiero.

Se incluyen como flujos de efectivo de las actividades de financiación los cobros procedentes de la adquisición por terceros de títulos valores emitidos por la entidad o de recursos concedidos por entidades financieras o terceros, en forma de préstamos u otros instrumentos de financiación y los correspondientes a aportaciones al patrimonio de la entidad o entidades propietarias, así como los pagos realizados por amortización o devolución de los anteriores instrumentos de financiación y por reparto de resultados a la entidad o entidades propietarias.

En cuanto al contenido del mismo, la información se presenta correctamente al coincidir los cobros y los pagos con la información contenida en la liquidación del presupuesto del OAAA y el balance de comprobación de sumas y saldos, ajustándose al modelo contenido en la tercera parte, relativa a las "Cuentas Anuales" del PCN de 2013.

No obstante, hay que insistir en la ausencia de notas en la memoria que aporten mayor claridad a la información contenida en las partidas de este estado contable.

e) Estado de liquidación del presupuesto.

El Estado de liquidación del presupuesto se presenta conforme al modelo establecido en la tercera parte, relativa a las Cuentas Anuales del PCN, comprendiendo, con la debida separación, la liquidación del presupuesto de gastos y del presupuesto de ingresos del OAAA, que presentan con el nivel de desagregación del presupuesto aprobado y de sus modificaciones posteriores. La liquidación del presupuesto ha sido ya fiscalizada y aprobada por resolución de la alcaldía, dándose cuenta de la misma al Pleno del Ayuntamiento de Valencia.

f) Memoria.

La memoria completa, amplía y comenta la información contenida en los otros documentos que integran las cuentas anuales. Se presenta, en general, conforme al modelo establecido en la tercera parte, relativa a las "Cuentas Anuales" del PCN.

El contenido de la memoria establecido en el modelo del PCN 2013 tiene la consideración de información mínima. La norma indica que en aquellos casos en que la información que se solicita no sea significativa no se cumplimentarán las notas correspondientes a la misma, debiendo mantenerse la numeración prevista en el modelo para las notas con contenido e incorporarse una relación de aquellas que no lo tengan.

Signat electrònicament per:

Antefirma	Nom	Data	Emissor cert	Núm. sèrie cert
RESPONSABLE - SECC. COMPT. D'INGRESSOS I PROJ. GASTO	MANUEL BLEDA MEGIAS	13/04/2021	ACCVCA-120	521303841501889542
CAP DE SERVICI - SERV. DE COMPTABILITAT	MARIA JOSE RAUSELL RUANO	13/04/2021	ACCVCA-120	3347378786970758870



AJUNTAMENT DE VALÈNCIA

SERVICIO DE CONTABILIDAD

Deberá indicarse, además, cualquier otra información no incluida en el modelo de la memoria que sea necesaria para permitir el conocimiento de la situación y actividad de la entidad en el ejercicio, facilitando la comprensión de las cuentas anuales objeto de presentación, con el fin de que las mismas reflejen la imagen fiel del patrimonio, de la situación financiera, del resultado económico patrimonial y de la liquidación del presupuesto de la entidad contable.

De acuerdo con lo establecido en el apartado 11º de las “Normas de elaboración de las cuentas anuales”, incluido en la Tercera parte “Cuentas Anuales” del PCN 2013, cuando en los apartados de la memoria se incluyan cuadros para reflejar toda o parte de la información que se solicita será obligatoria su cumplimentación.

Asimismo, el apartado 5º de dichas normas, se dictan unas comunes, referidas al balance, la cuenta del resultado económico patrimonial, estado de cambios en el patrimonio neto y el estado de flujos de efectivo. Entre estas normas figura que, cuando proceda, cada partida contendrá una referencia cruzada a la información correspondiente dentro de la memoria. En este sentido, como se ha venido señalando en los apartados anteriores de este informe, en el Balance, la Cuenta del resultado económico patrimonial y demás estados que se presentan pese a que se ha ampliado respecto al ejercicio anterior, continua omitiéndose su cumplimentación, cuando sin embargo, en la memoria se contiene información que amplía y completa estos documentos.

Por último, en el nuevo PCN se ha reforzado la estandarización de la memoria, enumerando los apartados en que se subdivide cada nota. De ahí la importancia de mantener la numeración establecida en el modelo.

Nota 5. Inmovilizado material.

Se advierte que según establece la ICAL en el apartado 5.2.f) del contenido de la memoria, se informará de los bienes recibidos en adscripción a nivel de partida de balance con indicación de su valor activado, amortización y correcciones valorativas por deterioro acumuladas, sin que consten estos datos en la contabilidad del OOA ni los motivos de su falta de inclusión.

En relación a la cuenta 2300 Adaptación de terrenos y bienes naturales (inmovilizaciones en curso) presenta un saldo que proviene de ejercicios anteriores. Se advierte sobre la falta de información en relación a si los bienes han sido puestos en condiciones de funcionamiento o si por el contrario, siguen “en curso”.

Nota 15. Transferencias, subvenciones y otros ingresos y gastos.

El importe total concedido reflejado en el apartado 15.2. Transferencias, subvenciones y otros ingresos y gastos. Transferencias y subvenciones concedidas de la

Signat electrònicament per:

Antefirma	Nom	Data	Emissor cert	Núm. sèrie cert
RESPONSABLE - SECC. COMPT. D'INGRESSOS I PROJ. GASTO	MANUEL BLEDA MEGIAS	13/04/2021	ACCVCA-120	521303841501889542
CAP DE SERVICI - SERV. DE COMPTABILITAT	MARIA JOSE RAUSELL RUANO	13/04/2021	ACCVCA-120	3347378786970758870



AJUNTAMENT DE VALÈNCIA

SERVICIO DE CONTABILIDAD

Memoria, no coincide con la suma de los importes correspondientes a los "Capítulos IV y VII de las obligaciones reconocidas del Estado de liquidación del presupuesto de gastos.

En particular, no recoge las transferencias de capital realizadas en el ejercicio al Ayuntamiento de València por importe de 46.185,45 €, correspondiente al superávit presupuestario del ejercicio 2019, sugiriendo la explicación del criterio seguido para su contabilización al objeto de justificación de la discrepancia con ocasión de la rendición de la cuenta general.

Nota 19. Presentación por actividades de la cuenta del resultado económico patrimonial.

El importe total de los gastos 2020 del apartado 19 de la memoria no coincide con el importe total de gastos de gestión ordinaria de la cuenta del resultado económico-patrimonial (1.066.322,25 € no es igual a 1.065.965,01 €).

Asimismo se advierte que el importe de 46.185,24 euros, correspondiente a "943 *Transf.a otras entidades*" no debe reflejarse en esta nota al encontrarse recogido en el Estado total de cambios en el patrimonio neto.

Nota 21. Operaciones no presupuestarias.

Se reitera lo informado en el apartado c) Balance respecto a la cuenta 560 y 561. Sus saldos se arrastran durante varios ejercicios. Se recomienda que se regularice su saldo (a largo plazo) al efecto de reflejar la imagen fiel de la contabilidad del OOAA.

Nota 25. Indicadores financieros, patrimoniales y presupuestarios.

Se recomienda la revisión de los indicadores, al presentar de forma reiterada errores en su validación con ocasión de la rendición de las cuentas anuales en la plataforma de la Sindicatura de Comptes.

Signat electrònicament per:

Antefirma	Nom	Data	Emissor cert	Núm. sèrie cert
RESPONSABLE - SECC. COMPT. D'INGRESSOS I PROJ. GASTO	MANUEL BLEDA MEGIAS	13/04/2021	ACCVCA-120	521303841501889542
CAP DE SERVICI - SERV. DE COMPTABILITAT	MARIA JOSE RAUSELL RUANO	13/04/2021	ACCVCA-120	3347378786970758870



EXPEDIENT O-04301-2021-000034-00	DATA COMUNICACIÓ 13/04/2021
LA UNITAT ADMINISTRATIVA 04301-CONTABILIDAD	
COMUNICA A 70009-CONSELL AGRARI MUNICIPAL	
ASSUMPTE REMISIÓ INFORME CUENTAS ANUALES 2020	

Adjunto se remite INFORME CUENTAS ANUALES CONSELL AGRARI 2020

DOCUMENTACIÓ ADJUNTA / DOCUMENTACIÓN ADJUNTA

- INFORME CUENTAS ANUALES CONSELL AGRARI 2020

Cuenta General

O.A.M. CONSELL AGRARI MUNICIPAL
EJERCICIO 2020

ATENCIÓN: Para generar el índice debe clickar con el ratón sobre de 'Contenido' y escoger 'Actualizar Tabla'

Contenido

BALANCE.....	5
CUENTA DEL RESULTADO ECONÓMICO - PATRIMONIAL.....	9
ESTADO DE CAMBIOS EN EL PATRIMONIO NETO	11
1. Estado total de cambios en el patrimonio neto.....	11
2. Estado de ingresos y gastos reconocidos	13
3. Estado de operaciones con la entidad o entidades propietarias.....	15
a) Operaciones patrimoniales con la entidad o entidades propietarias.....	15
b) Otras operaciones con la entidad o entidades propietarias	17
ESTADO DE FLUJOS DE EFECTIVO	19
ESTADO DE LIQUIDACIÓN DEL PRESUPUESTO.....	22
MEMORIA.....	30
1. Organización.....	31
2. Gestión indirecta de servicios públicos, convenios y otras formas de colaboración.	35
3. Bases de presentación de las cuentas	35
1. Imagen fiel.....	35
2. Comparación de la información	35
3. Cambios en criterios de contabilización	35
4. Cambios en estimaciones contables.....	35
4. Normas de reconocimiento y valoración.....	36
1. Inmovilizado material.....	36
2. Patrimonio público del suelo	37
3. Inversiones inmobiliarias.....	37
4. Inmovilizado intangible.....	37
5. Arrendamientos	38
6. Permutas	38
7. Activos y pasivos financieros	38
8. Coberturas contables	40
9. Existencias.....	40
10. Activos construidos o adquiridos para otras entidades	40
11. Transacciones en moneda extranjera	41

12.	Ingresos y gastos.....	41
13.	Provisiones y contingencias.....	42
14.	Transferencias y subvenciones	42
15.	Actividades conjuntas.....	43
16.	Activos en estado de venta	43
5.	Inmovilizado material	44
1.	Movimientos durante el ejercicio	44
2.	Información sobre:.....	45
6.	Patrimonio público del suelo	46
7.	Inversiones inmobiliarias	46
8.	Inmovilizado intangible.....	47
9.	Arrendamientos financieros y otras operaciones de naturaleza similar	48
10.	Activos financieros.....	48
11.	Pasivos financieros.....	50
1.	Situación y movimientos de las deudas	51
2.	Líneas de crédito.....	114
3.	Información sobre los riesgos de tipo de cambio y de tipo de interés	114
4.	Avales y otras garantías concedidas	114
5.	Otra información	114
12.	Coberturas contables.....	114
13.	Activos construidos o adquiridos para otras entidades y otras existencias	114
14.	Moneda extranjera	114
15.	Transferencias, subvenciones y otros ingresos y gastos	115
1.	Transferencias y subvenciones recibidas.....	115
2.	Transferencias y subvenciones concedidas.....	116
16.	Provisiones y contingencias.....	116
17.	Información sobre medio ambiente	116
18.	Activos en estado de venta	116
19.	Presentación por actividades de la cuenta del resultado económico patrimonial.....	117
20.	Operaciones por administración de recursos por cuenta de otros entes públicos	117
21.	Operaciones no presupuestarias de tesorería.....	118
1.	Estado de deudores no presupuestarios	118
2.	Estado de acreedores no presupuestarios.....	120
3.	Estado de partidas pendientes de aplicación.....	121
22.	Contratación administrativa. Procedimientos de adjudicación	123

23.	Valores recibidos en depósito	125
24.	Información presupuestaria	125
24.1.	Ejercicio corriente.....	125
24.2.	Ejercicios cerrados.....	133
24.3.	Ejercicios posteriores.....	135
24.4.	Ejecución de proyectos de gasto	135
24.5.	Gastos con financiación afectada.....	135
24.6.	Remanente de Tesorería	136
24.7.	Acreeedores por operaciones devengadas	138
25.	Indicadores financieros, patrimoniales y presupuestarios	138
26.	Información sobre el coste de las actividades.....	140
27.	Indicadores de gestión	140
28.	Hechos posteriores al cierre	140

BALANCE

CONSELL AGRARI MUNICIPAL DE VALENCIA

Ejercicio 2020

BALANCE DE SITUACION a 31/12/2020

ACTIVO

	Notas en memoria	Ejercicio 2020	Ejercicio 2019
A) ACTIVO NO CORRIENTE		1.991.912,70	1.955.949,11
I. Inmovilizado intangible	Nota Nº8	25.807,15	0,00
3. Aplicaciones informáticas		25.807,15	0,00
206 Aplicaciones informáticas		26.136,00	0,00
2806 Amortización acumulada de aplicaciones informáticas		-328,85	0,00
II. Inmovilizado material	Nota Nº5	1.966.105,55	1.955.949,11
1. Terrenos		312.775,98	281.776,43
210 Terrenos y bienes naturales		312.775,98	281.776,43
211 Construcciones		16.383,40	16.383,40
2811 Amortización acumulada de construcciones		-16.383,40	-16.383,40
3. Infraestructuras		16.337,01	18.158,33
212 Infraestructuras		18.213,22	18.213,22
2812 Amortización acumulada de infraestructuras		-1.876,21	-54,89
5. Otro inmovilizado material		112.245,92	131.267,71
214 Maquinaria y utillaje		153.517,56	153.517,56
215 Instalaciones técnicas y otras instalaciones		13.197,64	13.197,64
216 Mobiliario		48.852,43	46.479,32
217 Equipos para procesos de información		48.583,32	33.642,98
218 Elementos de transporte		213.002,73	213.002,73
2814 Amortización acumulada de maquinaria y utillaje		-105.478,59	-83.948,80
2815 Amortización acumulada de instalaciones técnicas y otras instalaciones.		-12.091,71	-11.498,95
2816 Amortización acumulada de mobiliario		-38.543,73	-37.224,87
2817 Amortización acumulada de equipos para procesos de información		-25.519,90	-22.389,24
2818 Amortización acumulada de elementos de transporte		-183.273,83	-173.510,66
6. Inmovilizado material en curso y anticipos		1.524.746,64	1.524.746,64
2300 Adaptación de terrenos y bienes naturales. Inmovilizado material		1.524.746,64	1.524.746,64
B) ACTIVO CORRIENTE		202.165,70	186.950,45
III. Deudores y otras cuentas a cobrar a corto plazo		0,00	89.114,00
1. Deudores por operaciones de gestión		0,00	89.114,00
4300 Operaciones de gestión		0,00	89.114,00
V. Inversiones financieras a corto plazo	Nota Nº10 y 21	1.400,00	1.400,00
4. Otras inversiones financieras		1.400,00	1.400,00
565 Fianzas constituidas a corto plazo		1.400,00	1.400,00
VII. Efectivo y otros activos líquidos equivalentes	Nota Nº24	200.765,70	96.436,45

CONSELL AGRARI MUNICIPAL DE VALENCIA

Ejercicio 2020

BALANCE DE SITUACION a 31/12/2020**ACTIVO**

		Ejercicio 2020	Ejercicio 2019
2. Tesorería		200.765,70	96.436,45
571	Bancos e instituciones de crédito. Cuentas operativas	197.760,64	93.431,39
575	Bancos e instituciones de crédito. Cuentas restringidas de pagos.	3.005,06	3.005,06
	TOTAL ACTIVO A + B	2.194.078,40	2.142.899,56

CONSELL AGRARI MUNICIPAL DE VALENCIA

Ejercicio 2020

BALANCE DE SITUACION a 31/12/2020**PATRIMONIO NETO Y PASIVO**

	Notas en memoria	Ejercicio 2020	Ejercicio 2019
A) PATRIMONIO NETO		2.140.447,54	2.079.177,20
I. Patrimonio		2.227.277,05	2.227.277,05
101 Patrimonio recibido		2.227.277,05	2.227.277,05
II. Patrimonio generado		-86.829,51	-148.099,85
1. Resultados de ejercicios anteriores		-194.285,30	-296.771,99
120 Resultados de ejercicios anteriores		-194.285,30	-296.771,99
2. Resultado del ejercicio		107.455,79	148.672,14
129 Resultado del ejercicio		107.455,79	148.672,14
B) PASIVO NO CORRIENTE		17.434,50	6.900,00
II. Deudas a largo plazo	Nota Nº11	17.434,50	6.900,00
4. Otras deudas		17.434,50	6.900,00
180 Fianzas recibidas a largo plazo		17.434,50	6.900,00
C) PASIVO CORRIENTE		36.196,36	56.822,36
II. Deudas a corto plazo	Nota Nº11	5.900,00	9.808,74
4. Otras deudas		5.900,00	9.808,74
560 Fianzas recibidas a corto plazo		5.900,00	7.000,00
561 Depósitos recibidos a corto plazo		0,00	2.808,74
IV. Acreedores y otras cuentas a pagar a corto plazo		30.296,36	47.013,62
1. Acreedores por operaciones de gestión	Nota Nº24	529,08	22.729,76
4000 Operaciones de gestión		529,08	22.729,76
3. Administraciones públicas		29.767,28	24.283,86
475 Hacienda Pública, acreedor por diversos conceptos		26.191,92	21.031,07
476 Organismos de Previsión Social, acreedores		3.575,36	3.252,79
TOTAL PATRIMONIO NETO Y PASIVO (A+B+C)		2.194.078,40	2.142.899,56

CUENTA DEL RESULTADO ECONÓMICO - PATRIMONIAL

CONSELL AGRARI MUNICIPAL DE VALENCIA

Ejercicio 2020

Cuenta del Resultado Económico - Patrimonial a 31/12/2020

	Notas en memoria	Ejercicio 2020	Ejercicio 2019
2. Transferencias y subvenciones recibidas	Nota Nº15	1.164.304,04	1.175.214,86
a) Del ejercicio		1.164.304,04	1.175.214,86
a.2) Transferencias		1.164.304,04	1.175.214,86
750 Transferencias		1.164.304,04	1.175.214,86
6. Otros ingresos de gestión ordinaria		9.474,00	7.486,98
776 Ingresos por arrendamientos		8.585,00	5.725,00
777 Otros ingresos		889,00	1.761,98
A) TOTAL INGRESOS DE GESTIÓN ORDINARIA (1+2+3+4+5+6+7)		1.173.778,04	1.182.701,84
8. Gastos de personal		-631.753,71	-604.500,98
a) Sueldos, salarios y asimilados		-499.639,84	-457.322,20
640 Sueldos y salarios		-499.639,84	-457.322,20
b) Cargas Sociales		-132.113,87	-147.178,78
642 Cotizaciones sociales a cargo del empleador		-129.357,07	-145.131,12
644 Otros gastos sociales		-2.756,80	-2.047,66
9. Transferencias y subvenciones concedidas		0,00	0,33
65 TRANSFERENCIAS Y SUBVENCIONES		0,00	0,33
11. Otros gastos de gestión ordinaria		-395.725,89	-394.019,04
a) Suministros y servicios exteriores		-395.725,89	-394.019,04
62 SERVICIOS EXTERIORES		-395.725,89	-394.019,04
12. Amortización del inmovilizado	Nota Nº5	-38.485,41	-35.118,88
68 DOTACIONES PARA AMORTIZACIONES.		-38.485,41	-35.118,88
B) TOTAL GASTOS DE GESTIÓN ORDINARIA (8+9+10+11+12)	Nota Nº19	-1.065.965,01	-1.033.638,57
I. Resultado (ahorro o desahorro) de la gestión ordinaria(A+B)		107.813,03	149.063,27
II. Resultado de las operaciones no financieras (I +13+14)		107.813,03	149.063,27
16. Gastos financieros	Nota Nº19	-357,24	-391,13
b) Otros		-357,24	-391,13
669 Otros gastos financieros		-357,24	-391,13
III. Resultado de las operaciones financieras (15+16+17+18+19+20+21)		-357,24	-391,13
IV. Resultado (ahorro o desahorro) neto del ejercicio (II + III)		107.455,79	148.672,14
+ Ajustes en la cuenta del resultado del ejercicio anterior			0,00
Resultado del ejercicio anterior ajustado (IV + Ajustes)			148.672,14

ESTADO DE CAMBIOS EN EL PATRIMONIO NETO

1. Estado total de cambios en el patrimonio neto

CONSELL AGRARI MUNICIPAL DE VALENCIA

Ejercicio 2020

ESTADO TOTAL DE CAMBIOS EN EL PATRIMONIO NETO

	Notas en memoria	I.Patrimonio	II.Patrimonio generado	III.Ajustes por cambios de valor	IV.Subvenciones recibidas	TOTAL
PATRIMONIO NETO AL FINAL DEL EJERCICIO ANTERIOR		2.227.277,05	-148.099,85	0,00	0,00	2.079.177,20
AJUSTES POR CAMBIOS DE CRITERIOS CONTABLES Y CORRECCIÓN DE ERRORES	Nota 24.1.		-46.185,45	0,00	0,00	-46.185,45
PATRIMONIO NETO INICIAL AJUSTADO DEL EJERCICIO ACTUAL		2.227.277,05	-194.285,30	0,00	0,00	2.032.991,75
VARIACIONES DEL PATRIMONIO NETO EJERCICIO ACTUAL		0,00	107.455,79	0,00	0,00	107.455,79
1. Ingresos y gastos reconocidos en el ejercicio			107.455,79	0,00	0,00	107.455,79
2. Operaciones patrimoniales con la entidad o entidades propietarias		0,00				0,00
3. Otras variaciones del patrimonio neto						
PATRIMONIO NETO AL FINAL DEL EJERCICIO ACTUAL		2.227.277,05	-86.829,51	0,00	0,00	2.140.447,54

2. Estado de ingresos y gastos reconocidos

CONSELL AGRARI MUNICIPAL DE VALENCIA

Ejercicio 2020

ESTADO DE INGRESOS Y GASTOS RECONOCIDOS

	Notas en memoria	2020	2019
I.Resultado económico patrimonial		107.455,79	148.672,14
II.Ingresos y gastos reconocidos directamente en el patrimonio neto:			
1.Inmovilizado no financiero		0,00	0,00
1.1.Ingresos		0,00	0,00
1.2.Gastos		0,00	0,00
2.Activos y pasivos financieros		0,00	0,00
2.1.Ingresos		0,00	0,00
2.2.Gastos		0,00	0,00
3.Coberturas contables		0,00	0,00
3.1.Ingresos		0,00	0,00
3.2.Gastos		0,00	0,00
4.Subvenciones recibidas		0,00	0,00
Total (1+2+3+4)		0,00	0,00
III.Tranferencias a la cuenta del resultado económico patrimonial o al valor inicial de la partida cubierta:			
1.Inmovilizado no financiero		0,00	0,00
2.Activos y pasivos financieros		0,00	0,00
3.Coberturas contables		0,00	0,00
3.1.Importes transferidos a al cuenta del resultado económico patrimonial		0,00	0,00
3.2.Importes transferidos al valor inicial de la partida cubierta		0,00	0,00
4.Subvenciones recibidas		0,00	0,00
Total (1+2+3+4)		0,00	0,00
IV.TOTAL Ingresos y gastos reconocidos (I+II+III)		107.455,79	148.672,14

3. Estado de operaciones con la entidad o entidades propietarias

a) Operaciones patrimoniales con la entidad o entidades propietarias

CONSELL AGRARI MUNICIPAL DE VALENCIA

Ejercicio 2020

OPERACIONES PATRIMONIALES CON LA/S ENTIDAD/ES PROPIETARIA/S

	Notas en memoria	2020	2019
1. Aportación patrimonial dineraria		0,00	0,00
2. Aportación de bienes y derechos		0,00	0,00
3. Asunción y condonación de pasivos financieros		0,00	0,00
4. Otras aportaciones de la entidad o entidades propietarias		0,00	0,00
5. (-)Devolución de bienes y derechos		0,00	0,00
6. (-)Otras devoluciones a la entidad o entidades propietarias		0,00	0,00
TOTAL		0,00	0,00

b) Otras operaciones con la entidad o entidades propietarias

CONSELL AGRARI MUNICIPAL DE VALENCIA

Ejercicio 2020

OTRAS OPERACIONES CON LA/S ENTIDAD/ES PROPIETARIA/S

	Notas en memoria	2020	2019
I. Ingresos y gastos reconocidos directamente en la cuenta del resultado económico patrimonial (1+2+3)		46.185,45	0,00
1. Transferencias y subvenciones		0,00	0,00
1.1. Ingresos		0,00	0,00
1.2. Gastos	Nota Nº24.1	46.185,45	0,00
2. Prestación de servicios y venta de bienes		0,00	0,00
2.1. Ingresos		0,00	0,00
2.2. Gastos		0,00	0,00
3. Otros		0,00	0,00
3.1. Ingresos		0,00	0,00
3.2. Gastos		0,00	0,00
II. Ingresos y gastos reconocidos directamente en el patrimonio neto (1+2)		0,00	0,00
1. Subvenciones recibidas		0,00	0,00
2. Otros		0,00	0,00
TOTAL (I + II)		46.185,45	0,00

ESTADO DE FLUJOS DE EFECTIVO

Los importes resultantes del Estado de Flujos de Efectivo se han obtenido del programa contable ABSIS.

CONSELL AGRARI MUNICIPAL DE VALENCIA

Ejercicio 2020

FLUJOS DE EFECTIVO a 31/12/2020

	Notas en la memoria	Ejercicio 2020	Ejercicio 2019
I.FLUJOS DE EFECTIVO DE LAS ACTIVIDADES DE GESTION			
Nota Nº24			
A) Cobros		1.262.892,04	1.194.672,84
1.Ingresos tributarios y urbanísticos		0,00	0,00
2.Transferencias y subvenciones recibidas		1.253.418,04	1.187.185,86
3.Ventas y prestaciones de servicios		0,00	0,00
4.Gestión de recursos recaudados por cuenta de otros entes		0,00	0,00
5.Intereses y dividendos cobrados		0,00	0,00
6.Otros cobros		9.474,00	7.486,98
B) Pagos		1.090.739,55	1.062.967,37
7.Gastos de personal		395.838,58	363.841,61
8.Transferencias y subvenciones concedidas		46.185,45	78.256,06
9.Aprovisionamientos		0,00	0,00
10.Otros gastos de gestión		413.492,02	378.343,90
11.Gestión de recursos recaudados por cuenta de otros entes		0,00	0,00
12.Intereses pagados		357,24	391,13
13.Otros pagos		234.866,26	242.134,67
Flujos netos de efectivo de las actividades de gestión (+A-B)		172.152,49	131.705,47
II.FLUJOS DE EFECTIVO DE LAS ACTIVIDADES DE INVERSION			
C) Cobros		0,00	0,00
1.Venta de inversiones reales		0,00	0,00
2.Venta de activos financieros		0,00	0,00
3.Unidad de actividad		0,00	0,00
4.Otros cobros de las actividades de inversion		0,00	0,00
D) Pagos		74.449,00	66.147,67
5.Compra de inversiones reales		74.449,00	66.147,67
6.Compra de activos financieros		0,00	0,00
7.Unidad de actividad		0,00	0,00
8.Otros pagos de las actividades de inversion		0,00	0,00
Flujos netos de efectivo de las actividades de inversion (+C-D)		-74.449,00	-66.147,67
III.FLUJOS DE EFECTIVO DE LAS ACTIVIDADES DE FINANCIACION			
E) Aumentos en el patrimonio		0,00	0,00
1.Cobros por aportaciones de la entidad o entidades propietarias		0,00	0,00
F) Pagos a la entidad o entidades propietarias		0,00	0,00

CONSELL AGRARI MUNICIPAL DE VALENCIA

Ejercicio 2020

FLUJOS DE EFECTIVO a 31/12/2020

	Notas en la memoria	Ejercicio 2020	Ejercicio 2019
2.Devolución de aportaciones y reparto de resultados a la entidad o entidades propietarias		0,00	0,00
G) Cobros por emisión de pasivos financieros		0,00	0,00
3.Obligaciones y otros valores negociables		0,00	0,00
4.Préstamos recibidos		0,00	0,00
5.Otras deudas		0,00	0,00
H) Pagos por reembolso de pasivos financieros		0,00	0,00
6.Obligaciones y otros valores negociables		0,00	0,00
7.Préstamos recibidos		0,00	0,00
8.Otras deudas		0,00	0,00
Flujos netos de efectivo de las actividades de financiación (+E-F+G-H)		0,00	0,00
IV.FLUJOS DE EFECTIVO PENDIENTES DE CLASIFICACIÓN	Nota Nº21		
I) Cobros pendientes de aplicación		10.334,50	69.256,06
J) Pagos pendientes de aplicación		3.708,74	71.556,06
Flujos netos de efectivo pendientes de clasificación (+I-J)		6.625,76	-2.300,00
V.EFECTO DE LAS VARIACIONES DE LOS TIPOS DE CAMBIO		0,00	0,00
VI.INC./DISM. NETA DEL EFECTIVO Y ACT.LÍQUIDOS EQUIV.AL EFECTIVO (I+II+III+IV+V)		104.329,25	63.257,80
Efectivo y activos líquidos equivalentes al efectivo al inicio del ejercicio		96.436,45	33.178,65
Efectivo y activos líquidos equivalentes al efectivo al final del ejercicio		200.765,70	96.436,45

ESTADO DE LIQUIDACIÓN DEL PRESUPUESTO

CONSELL AGRARI MUNICIPAL DE VALENCIA

Ejercicio

2020

SITUACIÓN DE GASTOS. PRESUPUESTO DE EJERCICIO CORRIENTE desde 01/01/2020 hasta 31/12/2020

Liquidación del presupuesto de gastos (Resumen General por Aplicación Presupuestaria (IGAE; por orgánica/programa/económica))

Org.	Prog.	Econ.	Descripción	CRÉDITOS PRESUPUESTARIOS			Gastos comprometidos	Obligaciones reconocidas netas	Pagos	Obligaciones pendientes de pago a 31/12/2020	Remanentes de crédito
				Iniciales	Modificaciones	Definitivos					
0	410	10100	Retribuciones básicas.	0,51	0,00	0,51	0,00	0,00	0,00	0,00	0,51
0	410	10101	Otras remuneraciones.	0,51	0,00	0,51	0,00	0,00	0,00	0,00	0,51
0	410	13000	Retribuciones básicas.	142.082,88	-5.952,20	136.130,68	145.757,59	145.757,59	145.757,59	0,00	-9.626,91
0	410	13001	Horas extraordinarias	1,01	0,00	1,01	0,00	0,00	0,00	0,00	1,01
0	410	13002	Otras remuneraciones.	1,01	0,00	1,01	0,00	0,00	0,00	0,00	1,01
0	410	13004	Laboral Fijo - Complemento Carrera Administrativa	45.360,85	0,00	45.360,85	45.608,18	45.608,18	45.608,18	0,00	-247,33
0	410	13005	Laboral Fijo - Complemento Puesto De Trabajo	216.845,53	-11.548,13	205.297,40	183.124,55	183.124,55	183.124,55	0,00	22.172,85
0	410	13006	Laboral Fijo - Actividades profesionales	12.573,53	-185,25	12.388,28	11.466,34	11.466,34	11.466,34	0,00	921,94
0	410	13007	Laboral Fijo - Complemento Bajas Laboral Fijo	2.020,00	0,00	2.020,00	2.633,06	2.633,06	2.633,06	0,00	-613,06
0	410	13100	Laboral temporal.	36.333,81	-9.167,62	27.166,19	29.792,21	29.792,21	29.792,21	0,00	-2.626,02
0	410	13101	Laboral temporal - Horas extraordinarias.	1,01	0,00	1,01	0,00	0,00	0,00	0,00	1,01
0	410	13102	Laboral temporal - Otras remuneraciones.	1,01	0,00	1,01	0,00	0,00	0,00	0,00	1,01
0	410	13105	Laboral temporal - Complemento	61.773,41	-15.289,92	46.483,49	41.626,06	41.626,06	41.626,06	0,00	4.857,43
0	410	13106	Laboral temporal - Actividades profesionales	4.721,58	-1.250,14	3.471,44	3.125,57	3.125,57	3.125,57	0,00	345,87
0	410	13700	Contribuciones a planes y fondos de pensiones.	1,00	0,00	1,00	0,00	0,00	0,00	0,00	1,00
0	410	14301	Otro personal - Otras previsiones de gastos de personal.	26.780,00	0,00	26.780,00	35.756,28	35.756,28	35.756,28	0,00	-8.976,28
0	410	15000	Productividad.	29.946,60	0,00	29.946,60	750,00	750,00	750,00	0,00	29.196,60
0	410	15100	Gratificaciones por servicios extraordinarios.	1,00	0,00	1,00	0,00	0,00	0,00	0,00	1,00
0	410	16000	Seguridad Social.	147.290,00	-14.258,64	133.031,36	125.288,18	125.288,18	125.288,18	0,00	7.743,18
0	410	16009	Otras cuotas.	4.772,14	0,00	4.772,14	4.068,89	4.068,89	4.068,89	0,00	703,25
0	410	16209	Otros gastos sociales.	3.555,20	0,00	3.555,20	2.756,80	2.756,80	2.756,80	0,00	798,40
0	410	20200	Arrendamientos de edificios y otras construcciones.	12.000,00	0,00	12.000,00	11.616,00	11.616,00	11.616,00	0,00	384,00
0	410	20400	Arrendamientos de material de transporte.	1,00	0,00	1,00	0,00	0,00	0,00	0,00	1,00
0	410	20600	Arrendamientos de equipos para procesos de información.	1,00	0,00	1,00	2.376,01	2.032,30	1.837,34	194,96	-2.031,30
0	410	21200	Edificios y otras construcciones - Reparación, mantenimiento y conservación.	6.000,00	0,00	6.000,00	20.036,92	19.602,23	19.602,23	0,00	-13.602,23
0	410	21300	Maquinaria, instalaciones técnicas y utillaje. Reparación, mantenimiento y conservación	1,00	8.000,00	8.001,00	10.473,54	10.473,54	10.473,54	0,00	-2.472,54
0	410	21400	Elementos de transporte. Reparación, mantenimiento y conservación.	23.000,00	0,00	23.000,00	12.824,18	12.785,76	12.710,76	75,00	10.214,24
0	410	21500	Mobiliario. Reparación, mantenimiento y conservación.	5.000,00	0,00	5.000,00	78,65	78,65	78,65	0,00	4.921,35

CONSELL AGRARI MUNICIPAL DE VALENCIA

Ejercicio

2020

SITUACIÓN DE GASTOS. PRESUPUESTO DE EJERCICIO CORRIENTE desde 01/01/2020 hasta 31/12/2020

Liquidación del presupuesto de gastos (Resumen General por Aplicación Presupuestaria (IGAE; por orgánica/programa/económica))

Org.	Prog.	Econ.	Descripción	CRÉDITOS PRESUPUESTARIOS			Gastos comprometidos	Obligaciones reconocidas netas	Pagos	Obligaciones pendientes de pago a 31/12/2020	Remanentes de crédito
				Iniciales	Modificaciones	Definitivos					
0	410	21600	Equipos para procesos de información. Reparación, mantenimiento y conservación.	5.000,00	0,00	5.000,00	5.323,75	5.151,87	5.151,87	0,00	-151,87
0	410	22000	Material de oficina	2.500,00	0,00	2.500,00	1.852,47	1.852,47	1.852,47	0,00	647,53
0	410	22001	Prensa, revistas, libros y otras publicaciones.	100,00	0,00	100,00	0,00	0,00	0,00	0,00	100,00
0	410	22002	Material informático no inventariable.	400,00	0,00	400,00	1.960,20	1.390,23	1.390,23	0,00	-990,23
0	410	22100	Energía eléctrica.	4.000,00	0,00	4.000,00	1.543,84	1.543,84	1.543,84	0,00	2.456,16
0	410	22101	Agua.	175,00	0,00	175,00	62,18	62,18	62,18	0,00	112,82
0	410	22102	Gas.	1.700,00	0,00	1.700,00	744,28	744,28	744,28	0,00	955,72
0	410	22103	Combustibles y carburantes.	25.000,00	0,00	25.000,00	10.940,66	8.900,50	8.900,50	0,00	16.099,50
0	410	22104	Vestuario.	15.000,00	0,00	15.000,00	11.243,93	11.228,29	11.228,29	0,00	3.771,71
0	410	22110	Productos de limpieza y aseo.	400,00	0,00	400,00	170,96	170,96	170,96	0,00	229,04
0	410	22112	Suministros de material electrónico, eléctrico y de telecomunicaciones.	1,00	0,00	1,00	0,00	0,00	0,00	0,00	1,00
0	410	22199	Otros suministros.	18.581,80	0,00	18.581,80	15.842,24	15.785,54	15.785,54	0,00	2.796,26
0	410	22200	Servicios de Telecomunicaciones.	3.500,00	0,00	3.500,00	5.196,08	5.196,08	5.196,08	0,00	-1.696,08
0	410	22201	Postales.	3.500,00	0,00	3.500,00	3.500,00	3.048,71	2.789,59	259,12	451,29
0	410	22202	Telegráficas.	1,00	0,00	1,00	0,00	0,00	0,00	0,00	1,00
0	410	22203	Informáticas.	1,00	0,00	1,00	0,00	0,00	0,00	0,00	1,00
0	410	22299	Otros gastos en comunicaciones.	1,00	0,00	1,00	0,00	0,00	0,00	0,00	1,00
0	410	22300	Transportes.	400,00	0,00	400,00	726,00	726,00	726,00	0,00	-326,00
0	410	22400	Primas de seguros.	18.000,00	0,00	18.000,00	12.374,42	12.100,02	12.100,02	0,00	5.899,98
0	410	22603	Publicación en Diarios Oficiales.	500,00	0,00	500,00	0,00	0,00	0,00	0,00	500,00
0	410	22606	Reuniones, conferencias y cursos.	1,00	0,00	1,00	4.915,00	4.915,00	4.915,00	0,00	-4.914,00
0	410	22699	Otros gastos diversos.	5.000,00	0,00	5.000,00	1.298,25	1.298,25	1.298,25	0,00	3.701,75
0	410	22700	Limpieza y aseo.	17.531,00	0,00	17.531,00	0,00	0,00	0,00	0,00	17.531,00
0	410	22706	Estudios y trabajos técnicos.	66.000,00	0,00	66.000,00	24.337,94	24.337,94	24.337,94	0,00	41.662,06
0	410	22799	Otros trabajos realizados por otras empresas y profesionales.	116.122,61	49.651,90	165.774,51	243.322,39	239.981,61	239.981,61	0,00	-74.207,10
0	410	23010	Del personal directivo.	1,00	0,00	1,00	0,00	0,00	0,00	0,00	1,00
0	410	23020	Del personal no directivo.	1,00	0,00	1,00	0,00	0,00	0,00	0,00	1,00
0	410	23110	Del personal directivo.	1,00	0,00	1,00	0,00	0,00	0,00	0,00	1,00

CONSELL AGRARI MUNICIPAL DE VALENCIA

Ejercicio

2020

SITUACIÓN DE GASTOS. PRESUPUESTO DE EJERCICIO CORRIENTE desde 01/01/2020 hasta 31/12/2020

Liquidación del presupuesto de gastos (Resumen General por Aplicación Presupuestaria (IGAE; por orgánica/programa/económica))

Org.	Prog.	Econ.	Descripción	CRÉDITOS PRESUPUESTARIOS			Gastos comprometidos	Obligaciones reconocidas netas	Pagos	Obligaciones pendientes de pago a 31/12/2020	Remanentes de crédito
				Iniciales	Modificaciones	Definitivos					
0	410	23120	Del personal no directivo.	1,00	0,00	1,00	0,00	0,00	0,00	0,00	1,00
0	410	23300	Otras indemnizaciones.	0,00	0,00	0,00	703,64	703,64	703,64	0,00	-703,64
0	410	35900	Otros gastos financieros	400,00	0,00	400,00	357,24	357,24	357,24	0,00	42,76
0	410	48900	Ayudas a entidades agrarias	6,00	0,00	6,00	0,00	0,00	0,00	0,00	6,00
0	410	60900	Otras inversiones nuevas en infraestructuras y bienes destinados al uso general.	0,50	0,00	0,50	0,00	0,00	0,00	0,00	0,50
0	410	61900	Otras inversiones de reposición en infraestructuras y bienes destinados al uso general.	3.000,00	0,00	3.000,00	30.999,55	30.999,55	30.999,55	0,00	-27.999,55
0	410	62301	Maquinaria, instalaciones técnicas y utillaje.	1,00	0,00	1,00	0,00	0,00	0,00	0,00	1,00
0	410	62302	Maquinaria agrícola	12.000,00	0,00	12.000,00	0,00	0,00	0,00	0,00	12.000,00
0	410	62401	Elementos de transporte. Vehículos Guardería Rural.	12.000,00	0,00	12.000,00	0,00	0,00	0,00	0,00	12.000,00
0	410	62500	Mobiliario y equipos de oficina.	2.000,00	0,00	2.000,00	2.373,11	2.373,11	2.373,11	0,00	-373,11
0	410	62600	Equipos para procesos de información. Equipos de comunicación.	1.000,00	0,00	1.000,00	13.712,33	13.536,41	13.536,41	0,00	-12.536,41
0	410	62601	Equipos para procesos de datos.	1,00	0,00	1,00	1.403,94	1.403,93	1.403,93	0,00	-1.402,93
0	410	63601	Equipos para procesos de datos.	1,00	0,00	1,00	0,00	0,00	0,00	0,00	1,00
0	410	64100	Gastos en aplicaciones informáticas.	44.996,50	0,00	44.996,50	26.136,00	26.136,00	26.136,00	0,00	18.860,50
0	943	70000	A la Administración General de la Entidad Local Ayuntamiento de Valencia	0,00	46.185,45	46.185,45	46.185,45	46.185,45	46.185,45	0,00	0,00
TOTAL				1.158.891,00	46.185,45	1.205.076,45	1.156.384,86	1.148.471,29	1.147.942,21	529,08	56.605,16

CONSELL AGRARI MUNICIPAL DE VALENCIA

Ejercicio

2020

SITUACIÓN DE INGRESOS. PRESUPUESTO DE EJERCICIO CORRIENTE desde 01/01/2020 hasta 31/12/2020**Liquidación del presupuesto de ingresos (Resumen General por Aplicación Presupuestaria (IGAE; por económica))**

Econ.	Descripción	Previsiones presupuestarias			Derechos reconocidos	Derechos anulados	Derechos cancelados	Derechos reconocidos netos	Recaudación neta	Derechos pendientes de cobro a 31/12/2020	Exceso / defecto previsión
		Previsiones iniciales	Modificaciones	Previsiones definitivas							
36000	Ventas.	1,00	0,00	1,00	0,00	0,00	0,00	0,00	0,00	0,00	-1,00
38900	Otros reintegros de operaciones corrientes.	1,00	0,00	1,00	0,00	0,00	0,00	0,00	0,00	0,00	-1,00
39900	Otros ingresos diversos.	1,00	0,00	1,00	889,00	0,00	0,00	889,00	889,00	0,00	888,00
40000	Transferencia corriente Ayuntamiento Valencia	1.153.877,00	0,00	1.153.877,00	1.153.877,00	0,00	0,00	1.153.877,00	1.153.877,00	0,00	0,00
45080	Otras subvenciones corrientes de la Administración General de la	1,00	0,00	1,00	10.427,04	0,00	0,00	10.427,04	10.427,04	0,00	10.426,04
46100	De Diputaciones, Consejos o Cabildos.	1,00	0,00	1,00	0,00	0,00	0,00	0,00	0,00	0,00	-1,00
52000	Intereses de depósitos.	1,00	0,00	1,00	0,00	0,00	0,00	0,00	0,00	0,00	-1,00
55401	Canon huertos urbanos	5.001,00	0,00	5.001,00	8.585,00	0,00	0,00	8.585,00	8.585,00	0,00	3.584,00
59900	Otros ingresos patrimoniales.	1,00	0,00	1,00	0,00	0,00	0,00	0,00	0,00	0,00	-1,00
75080	Otras transferencias de capital de la Administración General de la	6,00	0,00	6,00	0,00	0,00	0,00	0,00	0,00	0,00	-6,00
87000	Para gastos generales.	0,00	46.185,45	46.185,45	0,00	0,00	0,00	0,00	0,00	0,00	-46.185,45
	TOTAL	1.158.891,00	46.185,45	1.205.076,45	1.173.778,04	0,00	0,00	1.173.778,04	1.173.778,04	0,00	-31.298,41

CONSELL AGRARI MUNICIPAL DE VALENCIA

Ejercicio 2020

RESULTADO PRESUPUESTARIO a 31/12/2020

	DERECHOS RECONOCIDOS NETOS	OBLIGACIONES RECONOCIDAS NETAS	AJUSTES	RESULTADO PRESUPUESTARIO
a. Operaciones corrientes	1.173.778,04	1.027.836,84		145.941,20
b. Operaciones de capital	0,00	120.634,45		-120.634,45
1. Total operaciones no financieras (a+b)	1.173.778,04	1.148.471,29		25.306,75
c. Activos financieros	0,00	0,00		0,00
d. Pasivos financieros	0,00	0,00		0,00
2. Total operaciones financieras (c+d)	0,00	0,00		0,00
I. RESULTADO PRESUPUESTARIO DEL EJERCICIO (I=1+2)	1.173.778,04	1.148.471,29		25.306,75
AJUSTES:				
3. Créditos gastados financiados con remanente de tesorería para gastos grales.			46.185,45	
4. Desviaciones de financiación negativa del ejercicio			0,00	
5. Desviaciones de financiación positiva del ejercicio			0,00	
II. TOTAL AJUSTES (II=3+4-5)			46.185,45	
RESULTADO PRESUPUESTARIO AJUSTADO (I+II)				71.492,20

MEMORIA

1. Organización

1.1. Población oficial y datos de carácter socioeconómico

Son elementos del municipio el territorio (superficie 13.707,30 hectáreas) y la población (que asciende a fecha 1 de enero de 2020 a 800.215 habitantes).

1.2. Norma de creación de la entidad

El Consell Agrari Municipal de València fue creado, por acuerdo de pleno del Ayuntamiento de València, en sesión celebrada el día 11 de marzo de 1992, como Organismo Autónomo gestor de los Servicios de Interés General Agrario, en beneficio de los titulares de las explotaciones agrarias del municipio de València, al amparo de los establecido de la Ley 7/1985, de 2 de abril, Reguladora de las Bases de Régimen Local, en directa relación con la Ley 5/1995, de 20 de marzo, de Consejos Agrarios Municipales, de la Generalitat Valenciana.

1.3. Actividad principal de la entidad

El Consell Agrari de València es una Organismo Autónomo, de carácter administrativo, dependiente del Ayuntamiento de València, para la gestión de los servicios agrarios que tienen atribuidos por la Ley 7/1985 de 2 de abril, Reguladora de las Bases del Régimen Local.

Sus fines son:

- Desarrollo y ejecución de obras y servicios de interés general agrario, o que interesen a numerosos titulares de explotaciones agrarias.
- La promoción y desarrollo de la agricultura y la ganadería en el término municipal, en el marco de las competencias de la Corporación Local.
- El asesoramiento en materia agraria al Ayuntamiento y a personas físicas y jurídicas que lo soliciten.
- Proponer medidas que contribuyan a mantener y mejorar el nivel de vida de los agricultores, ganaderos y trabajadores del sector agropecuario.
- La colaboración con las diferentes Administraciones Públicas en la elaboración, aplicación y difusión de normas que afecten a temas de interés general agrario, así como la preparación y realización de acciones, reformas y medidas para la mejora y progreso del sector agrario.
- El desarrollo en el municipio de servicios, funciones y gestiones, delegadas o propias, que sean de interés general para los titulares de explotaciones agrarias o ganaderas, bien directamente, o en colaboración o convenio con la Administración y entidades públicas privadas.
- Asimismo, el organismo podrá colaborar con la Administración en la aplicación de medidas, que impulsen la creación y el mantenimiento del empleo en el medio agrícola, realizando la gestión, administración e inversión de ayudas económicas con destino al empleo comunitario.
- Evaluar la realidad agraria del municipio, sus problemas y necesidades.

1.4. Principales fuentes de financiación de la entidad

La financiación de las operaciones de la entidad presenta los siguientes porcentajes sobre el total de ingresos.

Descripción	Porcentaje
Tasas, precios públicos y otros ingresos.	0.00%
Transferencia corrientes.	0.99%
Ingresos patrimoniales.	0.01%
Transferencias de capital.	0.00%
Activos financieros.	0.00%

La principal fuente de ingresos del O.A.M. Consell Agrari corresponde a la transferencia corriente proveniente del Excmo. Ayuntamiento de València representando prácticamente su totalidad.

1.5. Consideración fiscal de la entidad

De conformidad con lo establecido en el art. 7.8 de la Ley 37/1992, de 28 de diciembre, del Impuesto sobre el Valor Añadido, el Consell Agrari Municipal no está sujeto ni a soportar ni a repercutir el IVA, por lo tanto todo aquel gasto que presente IVA el organismo lo asume como mayor coste.

Por otra parte de conformidad con el artículo 9.1 de la Ley 27/2017, de 27 de noviembre, del Impuesto de Sociedades, los Organismos Autónomos gozarán de exención total y no tienen obligación de declarar.

1.6. Estructura organizativa

La estructura organizativa básica, en sus niveles político y administrativo es:

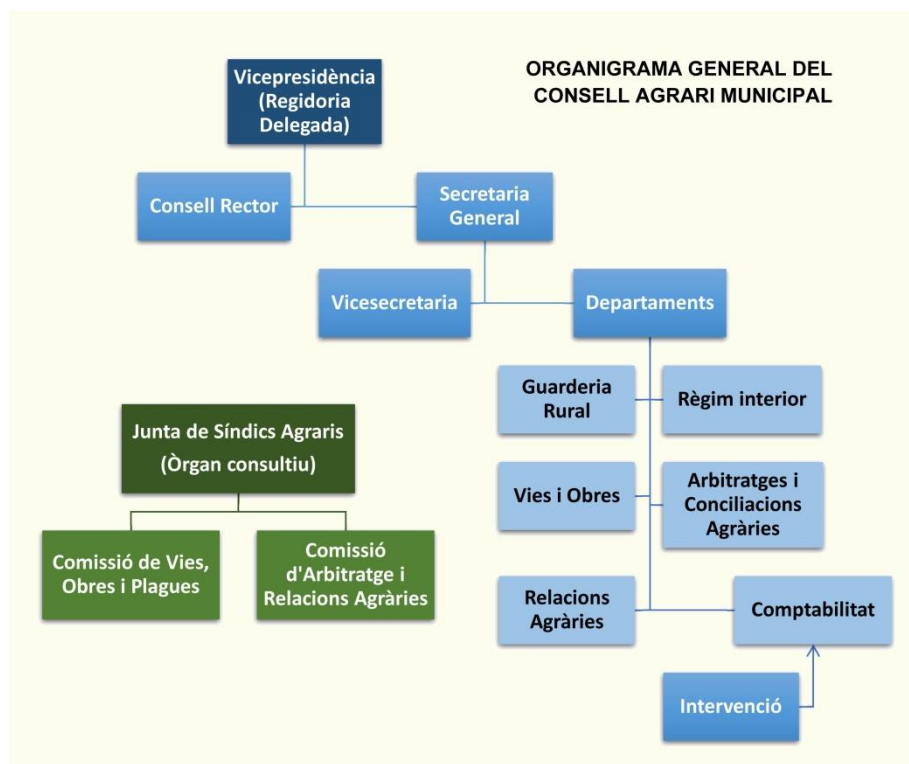

1.7. Número medio de empleados

El número medio de empleados durante el ejercicio y a 31 de diciembre de 2020, tanto funcionarios como personal laboral, distinguiendo por categorías y sexos es:

EMPLEADOS	Hombres N.Med	Mujeres N.Med	Total N.Med	Hombres 31 dic	Mujeres 31 dic	Total 31 dic
Altos cargos	0,00	0,00	0,00	0,00	0,00	0,00
Personal laboral	15,00	2,00	17,00	15,00	2,00	17,00
TOTAL	15,00	2,00	17,00	15,00	2,00	17,00

1.8. Entidades o entidades propietarias

El Consell Agrari Municipal no tiene entidades propietarias ni porcentaje de éstas en el patrimonio de la entidad contable.

1.9. Entidades del grupo, multigrupo y asociadas

El O.A.M. Consell Agrari Municipal está participado a un 100% del Ayuntamiento de València.

2. Gestión indirecta de servicios públicos, convenios y otras formas de colaboración.

El O.A.M. Consell Agrari NO realiza ninguna gestión indirecta de servicios públicos, convenios y otras formas de colaboración.

3. Bases de presentación de las cuentas

1. Imagen fiel

Las Cuentas Anuales se formulan a partir de los registros contables del Organismo Consell Agrari Municipal a 31 de diciembre de 2020. Se expresan en euros y se presentan de acuerdo con el contenido establecido en la Orden HAP/1781/2013, de 20 de septiembre, por la que se aprueba la Instrucción del modelo normal de contabilidad local, con el objeto de mostrar la imagen fiel del patrimonio, de la situación financiera, del resultado económico patrimonial y de la ejecución del presupuesto.

a) Requisitos información

Se han aplicado todos los principios contables públicos y los criterios contables que representan la imagen fiel de las cuentas anuales.

b) Principios contables

En la elaboración de las cuentas anuales han sido aplicados los principios públicos generalmente aceptados sin excepciones.

2. Comparación de la información

La información correspondiente al ejercicio 2020 se muestra comparada con la del ejercicio inmediato anterior, en los supuestos requeridos por la Instrucción del Modelo Normal de Contabilidad Local aprobado por Orden EHA/1781/2013, de 20 de septiembre.

3. Cambios en criterios de contabilización

El O.A.M. Consell Agrari Municipal no ha aplicado cambios en sus criterios de contabilización y corrección de errores que tengan incidencia en las Cuentas Anuales.

4. Cambios en estimaciones contables

En el ejercicio 2020 no se han producido cambios en estimaciones contables y su incidencia en las Cuentas Anuales.

4. Normas de reconocimiento y valoración

Las principales normas de valoración utilizadas por la Entidad en la elaboración de sus cuentas anuales para el ejercicio 2020, son las establecidas por el Plan General de Contabilidad Pública Local, aprobado por Orden HAP/1781/2013, de 20 de septiembre, han sido las siguientes.

1. Inmovilizado material

El inmovilizado material son los activos tangibles, muebles e inmuebles, que cumplen las condiciones especificadas en la norma de reconocimiento y valoración número 1 de la segunda parte del Plan General de Contabilidad Pública adaptado a la Administración Local, anexo a la ICAL.

Al establecer los criterios de valoración de los bienes registrados en este epígrafe, se han tenido en cuenta el tipo de activo de que se trata y la forma de adquisición del mismo.

Con carácter general se ha seguido el criterio de valoración del precio de adquisición o coste de producción, y en su defecto el valor razonable.

La valoración inicial de los elementos patrimoniales que pertenecen al inmovilizado material se realiza al coste, siendo aplicables distintos sistemas de valoración en función del tipo de activo y la forma de adquisición o producción.

La valoración posterior, utiliza el tratamiento general, es decir, el modelo del coste, para las distintas clases de inmovilizado material. De esta forma, con posterioridad a su reconocimiento inicial como activos, todos los elementos del inmovilizado material, se contabilizan por su valoración inicial, incrementada, en su caso, por los desembolsos posteriores, y descontando la amortización acumulada practicada y la corrección valorativa acumulada por deterioro que hayan sufrido a lo largo de su vida útil.

Amortización:

La amortización es la distribución sistemática de la depreciación de un activo a lo largo de su vida útil. Su determinación se realiza, en cada momento, distribuyendo la base amortizable del bien entre la vida útil que reste, según el método de amortización utilizado. La base amortizable será igual al valor contable del bien en cada momento detrayéndole en su caso el valor residual que pudiera tener.

El método de amortización utilizado para los elementos del inmovilizado material es el método de amortización lineal.

La dotación de la amortización se reconoce como un gasto en el resultado del ejercicio por la parte correspondiente al valor contable al estar registrado el inmovilizado por el modelo de coste y su cálculo es en función de la vida útil, correspondiendo aproximadamente a los siguientes porcentajes:

Porcentaje de amortización anual	Coficiente de amortización	Vida útil
Construcciones	25%	4
Maquinaria y utillaje	25%	4
Instalaciones técnicas y otras instalaciones	25%	4
Mobiliario	25%	4
Equipos para procesos de información	25%	4
Elementos de transporte	6,25%	6
Aplicaciones informáticas	25%	4

Existen excepciones al cálculo de la amortización: los terrenos tienen una vida ilimitada y por tanto no se amortizan. Ocurre lo mismo con inmovilizados tales como: minas, canteras y vertederos. Y en el caso particular de los bienes del patrimonio histórico, con una vida útil ilimitada o bien limitada pero imposible de estimarla con fiabilidad, tampoco se les aplicará el régimen de amortización.

2. Patrimonio público del suelo

El patrimonio público del suelo son activos no corrientes materializados generalmente en bienes inmuebles, afectados al destino de dicho patrimonio.

Dichos bienes se registran cuando cumplen los criterios de reconocimiento de un activo previstos en el marco conceptual de la contabilidad pública del Plan contable y su valoración se realiza según lo establecido en la norma de reconocimiento y valoración número 1 del Inmovilizado material.

3. Inversiones inmobiliarias

Las inversiones inmobiliarias son inmuebles (terrenos o edificios, considerados en su totalidad o en parte, o ambos) que se tienen para obtener rentas, plusvalías o ambas, no para su uso en la producción o suministro de bienes o servicios, ni para fines administrativos, ni para su venta en el curso ordinario de las operaciones.

Asimismo se consideran inversiones inmobiliarias aquellos bienes patrimoniales distintos de los que forman el patrimonio público del suelo que no se clasifican a su entrada en el patrimonio de la entidad como inmovilizado material.

A las inversiones inmobiliarias le es de aplicación lo establecido en la norma de reconocimiento y valoración número 1 del Inmovilizado material.

4. Inmovilizado intangible

El inmovilizado intangible se concreta en un conjunto de activos intangibles y derechos susceptibles de valoración económica de carácter no monetario y sin apariencia física que cumplen, además, las características de permanencia en el tiempo y utilización en la producción de bienes y servicios o constituyen una fuente de recursos de la entidad.

Con carácter general, se excluyen del inmovilizado intangible y por tanto se consideran gasto del ejercicio, aquellos bienes y derechos cuyo precio unitario e importancia relativa, dentro de la masa patrimonial, así lo aconsejen.

Para su valoración inicial y posterior se aplican los criterios establecidos en la norma de reconocimiento y valoración número 1 del Inmovilizado material.

Debe establecerse si la vida útil de cada activo intangible es definida o indefinida, de forma que deban o no aplicarse las amortizaciones oportunas. Se considera tiene una vida útil indefinida cuando, sobre la base de un análisis de todos los factores relevantes, no existe un límite previsible al período a lo largo del cual se espera que el activo genere rendimientos económicos o potencial de servicio para la entidad, o a la utilización en la producción de bienes y servicios públicos. Los activos con vida útil indefinida no se amortizan, sin perjuicio de su posible deterioro. Los activos con vida útil definida se amortizan durante su vida útil.

5. Arrendamientos

El arrendamiento es cualquier acuerdo, con independencia de su instrumentación jurídica, por el que el arrendador cede al arrendatario, a cambio de percibir una suma única de dinero o una serie de pagos o cuotas, el derecho a utilizar un activo durante un período de tiempo determinado.

6. Permutas

Los activos se adquieren en permuta en aquellos supuestos en los que los activos intercambiados no son similares desde un punto de vista funcional o vida útil y puede establecerse una estimación fiable del valor razonable de los mismos, el valor razonable del activo recibido. Si no puede valorarse con fiabilidad el valor razonable del activo recibido, el valor razonable del bien entregado, ajustado por el importe de cualquier eventual cantidad de efectivo transferido en la operación es el que se considera en la contabilización de la permuta.

Se aplican los siguientes criterios generales: ante diferencias en la valoración de los activos que surgen al dar de baja el activo entregado, se imputa dicha diferencia a la cuenta del resultado económico patrimonial. Cuando las diferencias entre los valores razonables de los activos intercambiados no se ajustan, de acuerdo a la legislación patrimonial aplicable, mediante efectivo, se tratan como subvenciones recibidas o entregadas, según el caso.

Estos son los criterios aplicables en los casos de permuta, la cual además está determinada por ciertas circunstancias que la identifican como tal.

7. Activos y pasivos financieros

Activos financieros:

Son activos financieros el dinero en efectivo, los instrumentos de capital o de patrimonio neto de otra entidad, los derechos a recibir efectivo u otro activo financiero de un tercero o de intercambiar con un tercero activos o pasivos financieros en condiciones potencialmente favorables. Los activos financieros se clasifican en categorías y se reconocen en el balance

cuando la entidad se convierte en parte obligada según las cláusulas del contrato o acuerdo mediante el que se formaliza la inversión financiera.

Con carácter general, la valoración inicial es al valor razonable, excepto los activos financieros a corto plazo sin tipo de interés contractual los cuales se valoran por su valor nominal y los que son a largo plazo por el nominal si es poco significativo el efecto de la no actualización. Las fianzas y depósitos se valoran siempre por el importe entregado, sin actualizar. La valoración posterior es al coste amortizado, excepto las excepciones citadas anteriormente, los activos financieros a valor razonable con cambios en resultados y los activos financieros disponibles para la venta.

Al cierre del ejercicio se efectúan las correcciones valorativas necesarias, si existe evidencia objetiva que el valor de un crédito se ha deteriorado por un suceso posterior al reconocimiento inicial y que ocasiona una reducción o retraso en los flujos de efectivo estimados futuros, como puede ser la insolvencia del deudor.

En el caso de los deudores por operaciones de gestión y otras cuentas a cobrar, se aplican las correcciones valorativas calculando la cuantía en función de un porcentaje, el cual tiene en cuenta la antigüedad de la deuda y, en los casos que es posible, mediante el tratamiento individualizado de los saldos deudores.

Se da de baja un activo financiero cuando expiran o se transmiten los derechos sobre los flujos de efectivo que el activo genera, siempre que en este último caso se hayan transferido de forma sustancial los riesgos y ventajas inherentes a la propiedad del activo financiero.

Pasivos financieros:

Un pasivo financiero es la obligación exigible e incondicional de entregar efectivo u otro activo financiero a un tercero o de intercambiar con un tercero activos o pasivos financieros en condiciones potencialmente desfavorables. Los pasivos financieros se clasifican en categorías a efectos de su valoración, existiendo los tipos:

Pasivos financieros a coste amortizado

Pasivos financieros a valor razonable con cambios en resultados

La entidad reconoce un pasivo financiero en el balance cuando se convierte en parte obligada según las cláusulas contractuales del instrumento financiero. Con carácter general, los pasivos financieros a coste amortizado se valoran inicialmente a su valor razonable, siendo el valor razonable de la contraprestación recibida ajustado con los costes de transacción que son directamente atribuibles a la emisión. No obstante, los costes de transacción se imputan al resultado del ejercicio en el que se reconoce el pasivo cuando tienen poca importancia relativa.

Existen excepciones a la valoración inicial al valor razonable como son: partidas a pagar con vencimiento a corto plazo se valoran por el nominal, partidas a pagar a largo plazo sin tipo de interés contractual se valoran por el nominal, préstamos recibidos a largo plazo con intereses subvencionados se valoran por el importe recibido cuando el efecto de la no actualización es poco significativo, las fianzas y depósitos se valoran siempre por el importe recibido, sin actualizar.

El criterio general en la valoración posterior es valorar los pasivos financieros a coste amortizado. A excepción de los casos citados anteriormente como excepciones al criterio general.

La baja de un pasivo financiero en cuentas se realiza cuando se extingue, es decir, cuando la obligación que dio origen al pasivo se ha cumplido o cancelado.

8. Coberturas contables

Las operaciones de cobertura se utilizan de forma que uno o varios instrumentos financieros denominados instrumentos de cobertura se designan para cubrir un riesgo específicamente identificado que tiene impacto en la cuenta del resultado económico patrimonial o en el estado de cambios en el patrimonio neto, como consecuencia de variaciones en el valor razonable o en los flujos de efectivo de una o varias partidas cubiertas.

Una cobertura se califica de cobertura contable si cumple los requisitos exigidos en la norma de reconocimiento y valoración número 10 del Plan contable anexo a la ICAL, y se rige por los criterios de contabilización del instrumento de cobertura y de la partida cubierta regulados en la misma norma.

9. Existencias

Los bienes y servicios comprendidos en las existencias se valoran por el precio de adquisición o el coste de producción.

El precio de adquisición comprende el consignado en factura, los impuestos indirectos no recuperables que recaen sobre la adquisición más todos los costes adicionales producidos hasta que los bienes se hallan en la ubicación y condición necesaria para su uso, tales como transportes, aranceles de aduanas, seguros y otros directamente atribuibles a la adquisición de las existencias.

El coste de producción se determina añadiendo al precio de adquisición de las materias primas y otras materias consumidas, los costes directamente imputables al producto. También se añade la parte que razonablemente corresponde de los costes indirectamente imputables a los productos, en la medida en que tales costes corresponden al período de fabricación, elaboración o construcción.

Cuando el valor realizable neto de las existencias es inferior a su precio de adquisición o a su coste de producción, se efectúan las oportunas correcciones valorativas.

10. Activos construidos o adquiridos para otras entidades

Son bienes construidos o adquiridos por la entidad (que es la gestora), con base en el correspondiente contrato, convenio o acuerdo, con el objeto de que una vez finalizado el proceso de adquisición o construcción de los mismos se transfieran necesariamente a otra entidad destinataria, con independencia de que esta última participe o no en su financiación.

En el caso de construcción de los bienes, cuando los ingresos y los costes asociados al contrato o acuerdo son estimados con suficiente grado de fiabilidad, los ingresos derivados del mismo se reconocen en el resultado del ejercicio, en base al grado de avance o realización de la obra al final de cada ejercicio.

11. Transacciones en moneda extranjera

Son transacciones en moneda extranjera aquellas operaciones que se establecen o exigen su liquidación en una moneda extranjera. Se registran, en el momento de su reconocimiento en las cuentas anuales, en euros, aplicando al importe correspondiente en moneda extranjera el tipo de cambio al contado, existente en la fecha de la operación.

12. Ingresos y gastos

La imputación de los ingresos y gastos en el ejercicio sigue los principios de carácter económico patrimonial y los criterios contables definidos en el marco conceptual de la contabilidad pública de la primera parte del Plan general de la contabilidad adaptado a la administración local anexo a la ICAL, con el objetivo de conseguir la imagen fiel de las cuentas anuales.

Entre los principios, destacar el del Devengo, el cual establece que las transacciones y otros hechos económicos deben reconocerse en función de la corriente real de bienes y servicios que los mismos representan, y no en el momento en que se produzca la corriente monetaria o financiera derivada de aquéllos.

Otro principio que se aplica es el de Prudencia, el cual determina que se debe mantener cierto grado de precaución en los juicios de los que se derivan estimaciones bajo condiciones de incertidumbre, de tal manera que los ingresos no se sobrevaloren, y que los gastos no se infravaloren. Pero, además, el ejercicio de la prudencia no supone minusvaloración de ingresos ni sobrevaloración de gastos, realizados de forma intencionada, ya que ello privaría de neutralidad a la información, suponiendo un menoscabo a su fiabilidad.

En cuanto al principio de Imputación presupuestaria, destacar que los gastos e ingresos presupuestarios se imputan de acuerdo con su naturaleza económica y, en caso de los gastos, además, de acuerdo con la finalidad que con ellos se pretende conseguir.

En cuanto a los criterios de registro o reconocimiento contable de los elementos en las cuentas anuales, mencionar que el reconocimiento de ingresos en la cuenta del resultado económico patrimonial o en el estado de cambios en el patrimonio neto, tiene lugar como consecuencia de un incremento de los recursos económicos o del potencial de servicio de la entidad, ya sea mediante un incremento de activos, o una disminución de los pasivos, y siempre que su cuantía pueda determinarse con fiabilidad. Referente a los gastos, se reconocen en la cuenta del resultado económico patrimonial o en el estado de cambios en el patrimonio neto, cuando se produce una disminución de recursos económicos o del potencial de servicio de la entidad, ya sea mediante un decremento en los activos, o un aumento en los pasivos, y siempre que pueda valorarse o estimarse su cuantía con fiabilidad.

Cuando se tratan de gastos e ingresos que también tienen reflejo en la ejecución del presupuesto, el mencionado reconocimiento se realiza cuando, de acuerdo con el procedimiento establecido en cada caso, se dictan los correspondientes actos que determinan el reconocimiento de gastos o ingresos presupuestarios. En este caso, al menos a la fecha de cierre del período, aunque no se hayan dictado los mencionados actos, se reconocen en la cuenta del resultado económico patrimonial o en el estado de cambios en el patrimonio neto los gastos e ingresos devengados por la entidad hasta dicha fecha.

13. Provisiones y contingencias

Una provisión es un pasivo sobre el que existe incertidumbre acerca de su cuantía o vencimiento. Se reconoce una provisión cuando se cumplen determinadas condiciones reguladas en la norma de reconocimiento y valoración número 17 de la segunda parte del Plan General de Contabilidad Pública adaptado a la Administración Local, anexo a la ICAL.

El importe reconocido como provisión debe ser la mejor estimación del desembolso necesario para cancelar la obligación presente o para transferirla a un tercero. Las provisiones deben ser objeto de revisión, en la valoración posterior, al menos a fin de cada ejercicio y ajustadas en su caso, para reflejar la mejor estimación existente en ese momento.

Un pasivo contingente es una obligación posible, surgida a raíz de sucesos pasados, cuya existencia ha de ser confirmada sólo por la ocurrencia, o en su caso por la no ocurrencia, de uno o más acontecimientos inciertos en el futuro, que no están enteramente bajo el control de la entidad; o bien, una obligación presente, surgida a raíz de sucesos pasados, que no se ha reconocido contablemente porque no es probable que la entidad tenga que satisfacerla o porque el importe de la obligación no puede ser valorado con la suficiente fiabilidad.

La entidad no procede al reconocimiento de ningún pasivo contingente en el balance, tal como regula la norma de reconocimiento y valoración número 17 de la segunda parte del Plan General de Contabilidad Pública adaptado a la Administración Local, anexo a la ICAL.

14. Transferencias y subvenciones

Las transferencias y subvenciones concedidas monetarias se contabilizan como gastos en el momento en que se tiene constancia de que se han cumplido las condiciones establecidas para su percepción, sin perjuicio de la imputación presupuestaria, que se efectúa de acuerdo con los criterios recogidos en la primera parte del Plan general contable adaptado a la administración local relativa al marco conceptual de la contabilidad pública. Las transferencias y subvenciones concedidas no monetarias o en especie, si se entrega un activo la entidad las reconoce en el momento de la entrega al beneficiario.

Las transferencias recibidas se reconocen como ingreso imputable al resultado del ejercicio en que se reconocen.

Las subvenciones recibidas se consideran no reintegrables y se reconocen como ingresos cuando existe un acuerdo individualizado de concesión de la subvención a favor de la entidad, se han cumplido las condiciones asociadas a su disfrute y no existen dudas razonables sobre su percepción, sin perjuicio de la imputación presupuestaria, que se efectúa de acuerdo con los criterios recogidos en la primera parte del Plan general contable adaptado a la administración local relativa al marco conceptual de la contabilidad pública. En el resto de casos las subvenciones recibidas se consideran reintegrables y se reconocen como pasivo.

Las subvenciones recibidas se contabilizan, con carácter general, como ingresos directamente imputados al patrimonio neto, en una partida específica, imputándolas al resultado del ejercicio sobre una base sistemática y racional de forma correlacionada con los gastos derivados de la subvención de que se trata, para lo que se tiene en cuenta la finalidad fijada en su concesión:

Si la subvención es para financiar gastos: se imputan al resultado del mismo ejercicio en el que se devenguen los gastos que están financiando.

Si la subvención es por adquisición de activos: se imputan al resultado de cada ejercicio en proporción a la vida útil del bien, aplicando el mismo método que para la dotación a la amortización de los citados elementos, o, en su caso, cuando se produzca su enajenación o baja en inventario.

Si los activos son no amortizables, se imputan como ingresos en el ejercicio en el que se produzca la enajenación o baja en inventario de los mismos.

Si la subvención es por cancelación de pasivos: se imputan al resultado del ejercicio en que se produzca dicha cancelación, salvo cuando se otorguen en relación con una financiación específica, en cuyo caso se imputan en función del elemento financiado.

15. Actividades conjuntas

Una actividad conjunta es un acuerdo en virtud del cual dos o más entidades denominadas partícipes emprenden una actividad económica que se somete a gestión conjunta, lo que supone compartir la potestad de dirigir las políticas financiera y operativa de dicha actividad con el fin de obtener rendimientos económicos o potencial de servicio, de tal manera que las decisiones estratégicas, tanto de carácter financiero como operativo requieren el consentimiento unánime de todos los partícipes.

En el caso de actividades conjuntas que no requieren la constitución de una nueva entidad, cada partícipe reconoce en sus cuentas anuales, clasificados de acuerdo con su naturaleza, la parte proporcional que le corresponda, en función de su porcentaje de participación, de los activos que controla conjuntamente con los demás partícipes y de los pasivos en los que haya incurrido conjuntamente, así como los activos afectos a la actividad conjunta que controle de forma individual y los pasivos en que incurra individualmente como consecuencia de la actividad conjunta, y la parte proporcional que le corresponda de los ingresos generados y de los gastos incurridos en la actividad conjunta, así como los gastos incurridos individualmente como consecuencia de su participación en la actividad conjunta.

16. Activos en estado de venta

Los activos en estado de venta son activos no financieros, excluidos los del patrimonio público del suelo, clasificados inicialmente como no corrientes cuyo valor contable se recupera fundamentalmente a través de una transacción de venta, en lugar de por su uso continuado.

La valoración inicial implica que se valoran al valor contable que correspondería en ese momento al activo no corriente, según el modelo de coste. En la valoración posterior, se valoran al menor valor entre su valor contable, según el modelo de coste, y su valor razonable menos los costes de venta.

5. Inmovilizado material

1. Movimientos durante el ejercicio

A continuación se indican los movimientos producidos en el ejercicio relacionado con el Inmovilizado Material y sus correspondientes amortizaciones acumuladas y correcciones valorativas acumuladas.

INMOVILIZADO MATERIAL a 31/12/2020

Cuenta	Descripción	Saldo inicial	Entradas	Aumentos por trasposos de otras partidas	Salidas	Disminuciones por trasposos a otras partidas	Correcciones valorat.netas por deterioro del ejerc.	Amortizaciones del ejercicio	Incremento por revalorización en el ejercicio	Saldo final
210	Terrenos y bienes naturales	281.776,43	30.999,55	0,00	0,00	0,00	0,00	0,00	0,00	312.775,98
211	Construcciones	0,00	0,00	0,00	0,00	0,00	0,00	0,00	0,00	0,00
212	Infraestructuras	18.158,33	0,00	0,00	0,00	0,00	0,00	1.821,32	0,00	16.337,01
214	Maquinaria y utillaje	69.568,76	0,00	0,00	0,00	0,00	0,00	21.529,79	0,00	48.038,97
215	Instalaciones técnicas y otras instalaciones	1.698,69	0,00	0,00	0,00	0,00	0,00	592,76	0,00	1.105,93
216	Mobiliario	9.254,45	2.373,11	0,00	0,00	0,00	0,00	1.318,86	0,00	10.308,70
217	Equipos para procesos de información	11.253,74	14.940,34	0,00	0,00	0,00	0,00	3.130,66	0,00	23.063,42
218	Elementos de transporte	39.492,07	0,00	0,00	0,00	0,00	0,00	9.763,17	0,00	29.728,90
2300	Adaptación de terrenos y bienes naturales. Inmov	1.524.746,64	0,00	0,00	0,00	0,00	0,00	0,00	0,00	1.524.746,64
TOTAL INMOVILIZADO MATERIAL		1.955.949,11	48.313,00	0,00	0,00	0,00	0,00	38.156,56	0,00	1.966.105,55

A lo largo del ejercicio 2020 se han producido las siguientes altas correspondientes a:

Cuenta "210" Terrenos y bienes naturales:

Acondicionamiento caminos rurales "camí del racó" por importe de 30.999,55.-€.

Cuenta "216" Mobiliario:

Contrato de suministro mobiliario para las oficinas del Organismo por importe de 2.373,11.-€.

Cuenta "217" Equipos para procesos de información:

Adquisición de 6 móviles para Guardería Rural por importe de 1.403,93.-€.

Adquisición de portátil HP 15" + Tablet Samsung 10" por importe de 2.179,25.-€.

Adquisición de móviles Snollocer por importe de 1.179,75.-€.

Adquisición de un dron por importe de 3.930,18.-€.

Suministro pantalla TV para sala de Juntas por importe de 506,99.-€.

Suministro de material informático por importe de 5.740,24.-€.

En lo que respecta a la cuenta 2300 "Adaptación de terrenos y bienes naturales. Inmovilizado Material", el Consell Agrari está realizando un estudio de campo para poder justificar la procedencia de estos activos y así poder reflejar la imagen fiel de su inmovilizado material.

2. Información sobre:

a) Costes estimados de desmantelamiento

Este apartado hace referencia, si es el caso, a los costes estimados de desmantelamiento del activo y de la restauración de su emplazamiento incluidos como mayor valor de los activos, así como grandes reparaciones o inspecciones generales incorporadas especificando las circunstancias que se han tenido en cuenta para su valoración.

A fecha 31 de diciembre de 2020 este Organismo no tiene costes de desmantelamiento del activo y de la restauración de su emplazamiento, así como tampoco ha contabilizado costes estimados de grandes reparaciones.

b) Vidas útiles o coeficientes de amortización

Las vidas útiles o coeficientes de amortización utilizados en los diferentes tipos de elementos, así como información, en su caso, sobre los coeficientes aplicados a distintas partes de un mismo elemento, vienen detallados en la tabla incluida en el punto 4.1 de la memoria, donde se especifican las Normas de reconocimiento y valoración y en el cual se detalla el cuadro con los porcentajes de amortización aplicados por la entidad, incluyendo los del Inmovilizado Material.

c) Cambios de estimación

En este punto, siempre que tenga incidencia significativa en el ejercicio presente o en ejercicios futuros, se informa de los cambios de estimación que afecten a valores residuales, a los costes estimados de desmantelamiento del activo y la restauración de su emplazamiento, vidas útiles y métodos de amortización, así como grandes reparaciones o inspecciones generales.

El O.A.M. Consell Agrari NO ha realizado cambios de estimación.

d) Gastos financieros capitalizados

Este Organismo no tiene gastos financieros capitalizados en el ejercicio 2020.

e) Modelo de revalorización

El Consell Agrari Municipal no tiene contabilizado inmovilizado material según el modelo de revalorización.

Caso que se utilice el modelo de revalorización, en este punto se informa del criterio utilizado para determinar el valor razonable de los bienes valorados de acuerdo con dicho modelo de revalorización, en particular, del ejercicio en que se ha efectuado la última revalorización.

f) Bienes recibidos en adscripción

El Consell Agrari Municipal no dispone de la información que debe de suministrar el Excmo. Ayuntamiento de València de los bienes recibidos en adscripción para su regularización en el balance de situación del Organismo y así poder reflejar el importe del inmueble adscrito por el Ayuntamiento al Organismo.

g) Bienes entregados en adscripción

El O.A.M. Consell Agrari no ha entregado bienes en adscripción.

h) Bienes recibidos en cesión

El O.A.M. Cosell Agrari no ha recibido bienes en cesión.

i) Bienes entregados en cesión

En el ejercicio 2020 no se han entregado bienes en cesión.

j) Arrendamientos financieros

En el presente ejercicio no se han producido arrendamientos financieros.

k) Bienes destinados al uso general

El O.A.M. Consell Agrari Municipal no cuenta con bienes destinados al uso general.

l) Bienes construidos por la entidad

El Consell Agrari no ha construido bienes para la entidad.

m) Otras circunstancias de carácter sustantivo que afecten a bienes del inmovilizado material

En el ejercicio 2020 no se ha producido ninguna otra circunstancia de carácter sustantivo que afecte a bienes del inmovilizado material

6. Patrimonio público del suelo

El O.A.M. Consell Agrari Municipal no dispone de patrimonio público del suelo.

7. Inversiones inmobiliarias

No existe información relativa a inversiones inmobiliarias.

8. Inmovilizado intangible

En el ejercicio 2020 se ha adquirido un programa informático a medida denominado IDOM, por importe total de 17.908,00.-€, y el suministro de licencias ArcGIS por importe de 8.228,00.-€.

INMOVILIZADO INTANGIBLE a 31/12/2020

Cuenta	Descripción	Saldo inicial	Entradas	Aumentos por trasposos de otras p@rtidas	Salidas	Disminuciones por trasposos a otras p@rtidas	Correcciones valorat.netas por deterioro	Amortizaciones del ejercicio	Aumento por revalorización en el ejercicio	Saldo final
206	Aplicaciones informáticas	0,00	26.136,00	0,00	0,00	0,00	0,00	328,85	0,00	25.807,15
TOTAL INMOVILIZADO MATERIAL		0,00	26.136,00	0,00	0,00	0,00	0,00	328,85	0,00	25.807,15

9. Arrendamientos financieros y otras operaciones de naturaleza similar

El Consell Agrari no ha efectuado en el ejercicio 2020 operaciones de arrendamientos financieros u otras operaciones de naturaleza similar.

10. Activos financieros

La Información relacionada con los activos financieros es la que se detalla a continuación:

CONSELL AGRARI MUNICIPAL DE VALENCIA

Ejercicio 2020

Activos financieros a 31/12/2020

	ACTIVOS FINANCIEROS LARGO PLAZO						ACTIVOS FINANCIEROS CORTO PLAZO						TOTAL	
	Inversiones en patrimonio 2020	Inversiones en patrimonio 2019	Valores representativos de deuda 2020	Valores representativos de deuda 2019	Otras inversiones 2020	Otras inversiones 2019	Inversiones en patrimonio 2020	Inversiones en patrimonio 2019	Valores representativos de deuda 2020	Valores representativos de deuda 2019	Otras inversiones 2020	Otras inversiones 2019	Total 2020	Total 2019
CREDITOS Y PARTIDAS A COBRAR			0,00	0,00	0,00	0,00			0,00	0,00	1.400,00	1.400,00	1.400,00	1.400,00
INVERSIONES MANTENIDAS HASTA EL VENCIMIENTO			0,00	0,00					0,00	0,00			0,00	0,00
ACTIVOS FINANCIEROS A VALOR RAZONABLE CON CAMBIO EN RESULTADOS	0,00	0,00			0,00	0,00	0,00	0,00	0,00	0,00	0,00	0,00	0,00	0,00
INVERSIONES EN ENTIDADES DEL GRUPO MULTIGRUPO Y ASOCIADAS	0,00	0,00	0,00	0,00	0,00	0,00	0,00	0,00	0,00	0,00	0,00	0,00	0,00	0,00
ACTIVOS FINANCIEROS DISPONIBLES PARA LA VENTA			0,00	0,00			0,00	0,00	0,00	0,00			0,00	0,00
TOTAL	0,00	0,00	0,00	0,00	0,00	0,00	0,00	0,00	0,00	0,00	1.400,00	1.400,00	1.400,00	1.400,00

11. Pasivos financieros

1. Situación y movimientos de las deudas

- a) Deudas al coste amortizado

CONSELL AGRARI MUNICIPAL DE VALENCIA

Ejercicio 2020

1. SITUACION Y MOVIMIENTOS DE LAS DEUDAS a) DEUDAS AL COSTE AMORTIZADO

IDENTIFICACION DE LA DEUDA	T.I.E.	DEUDA AL 1 ENERO		CREACIONES		INTERESES DEVENGADOS SEGUN T.I.E.		INTERESES CANCELADOS	DIFERENCIAS DE CAMBIO		DISMINUCIONES		DEUDA AL 31 DICIEMBRE	
		COSTE AMORTIZADO	INTERESES EXPLICITOS	EFFECTIVO	GASTOS	EXPLICITOS	RESTO		DEL COSTE AMORTIZADO	DE INTERESES EXPLICITOS	VALOR CONTABLE	RESULTADO	COSTE AMORTIZADO	INTERESES EXPLICITOS
2016000003 FIANZA SOCIÓPOLIS - GREGORIO ARRANZ - PARC. 10		100,00		0,00							0,00		100,00	0,00
2016000004 FIANZA SOCIÓPOLIS - CRISTINA GARCÍA - PARC. 20		100,00		0,00							0,00		100,00	0,00
2016000006 FIANZA SOCIÓPOLIS - RAFAEL A. LÓPEZ - PARC. 8		100,00		0,00							0,00		100,00	0,00
2016000007 FIANZA SOCIÓPOLIS - DIANA AGUILAR MOR		100,00		0,00							0,00		100,00	0,00
2016000009 FIANZA SOCIÓPOLIS - GEORGE DANIEL - PARC. 15		100,00		0,00							0,00		100,00	0,00

CONSELL AGRARI MUNICIPAL DE VALENCIA

Ejercicio 2020

1.SITUACION Y MOVIMIENTOS DE LAS DEUDAS a)DEUDAS AL COSTE AMORTIZADO

IDENTIFICACION DE LA DEUDA	T.I.E.	DEUDA AL 1 ENERO		CREACIONES		INTERESES DEVENGADOS SEGUN T.I.E.		INTERESES CANCELADOS	DIFERENCIAS DE CAMBIO		DISMINUCIONES		DEUDA AL 31 DICIEMBRE	
		COSTE AMORTIZADO	INTERESES EXPLICITOS	EFFECTIVO	GASTOS	EXPLICITOS	RESTO		DEL COSTE AMORTIZADO	DE INTERESES EXPLICITOS	VALOR CONTABLE	RESULTADO	COSTE AMORTIZADO	INTERESES EXPLICITOS
2016000010 FIANZA SOCIÓPOLIS - JAVIER D. ABRIL - PARC. 28		100,00		0,00							0,00		100,00	0,00
2016000013 FIANZA SOCIÓPOLIS - MÓNICA DE ANDRÉS - PARC. 21		100,00		0,00							0,00		100,00	0,00
2016000017 FIANZA SOCIÓPOLIS - JOSE AB. CRESPO -		100,00		0,00							0,00		100,00	0,00
2016000018 FIANZA SOCIÓPOLIS - JULIÁN PARREÑO PÉREZ - PAR. 38		100,00		0,00							0,00		100,00	0,00
2016000019 FIANZA SOCIÓPOLIS - SANTIAGO VILLALBA - PARC. 165		100,00		0,00							0,00		100,00	0,00
2016000020 FIANZA SOCIÓPOLIS - ANTONIO MORENO - PARCELA		100,00		0,00							0,00		100,00	0,00

CONSELL AGRARI MUNICIPAL DE VALENCIA

Ejercicio 2020

1.SITUACION Y MOVIMIENTOS DE LAS DEUDAS a)DEUDAS AL COSTE AMORTIZADO

IDENTIFICACION DE LA DEUDA	T.I.E.	DEUDA AL 1 ENERO		CREACIONES		INTERESES DEVENGADOS SEGUN T.I.E.		INTERESES CANCELADOS	DIFERENCIAS DE CAMBIO		DISMINUCIONES		DEUDA AL 31 DICIEMBRE	
		COSTE AMORTIZADO	INTERESES EXPLICITOS	EFFECTIVO	GASTOS	EXPLICITOS	RESTO		DEL COSTE AMORTIZADO	DE INTERESES EXPLICITOS	VALOR CONTABLE	RESULTADO	COSTE AMORTIZADO	INTERESES EXPLICITOS
2016000021 FIANZA SOCIÓPOLIS - JOSÉ ANDRÉS SANZ - PARC. 173		100,00		0,00							0,00		100,00	0,00
2016000022 FIANZA SOCIÓPOLIS - LAUREANO CAVERO - PARCELA 172		100,00		0,00							0,00		100,00	0,00
2016000023 FIANZA SOCIÓPOLIS - SILVIA LÓPEZ ROMERO - P. 151		100,00		0,00							0,00		100,00	0,00
2016000024 FIANZA SOCIÓPOLIS - AURELIO IRANZO - PARC. 153		100,00		0,00							0,00		100,00	0,00
2016000025 FIANZA SOCIÓPOLIS - FRANCISCA ARMERO - P. 158		100,00		0,00							0,00		100,00	0,00

CONSELL AGRARI MUNICIPAL DE VALENCIA

Ejercicio 2020

1.SITUACION Y MOVIMIENTOS DE LAS DEUDAS a)DEUDAS AL COSTE AMORTIZADO

IDENTIFICACION DE LA DEUDA	T.I.E.	DEUDA AL 1 ENERO		CREACIONES		INTERESES DEVENGADOS SEGUN T.I.E.		INTERESES CANCELADOS	DIFERENCIAS DE CAMBIO		DISMINUCIONES		DEUDA AL 31 DICIEMBRE	
		COSTE AMORTIZADO	INTERESES EXPLICITOS	EFFECTIVO	GASTOS	EXPLICITOS	RESTO		DEL COSTE AMORTIZADO	DE INTERESES EXPLICITOS	VALOR CONTABLE	RESULTADO	COSTE AMORTIZADO	INTERESES EXPLICITOS
2016000026 FIANZA SOCIÓPOLIS - MANUEL J. SÁNCHEZ - PARC. 162		100,00		0,00							0,00		100,00	0,00
2016000028 FIANZA SOCIÓPOLIS - JOSE LUIS GARCÍA - PARC. 155		100,00		0,00							0,00		100,00	0,00
2016000029 FIANZA SOCIÓPOLIS - JUAN REQUIEL - PARC. 167		100,00		0,00							0,00		100,00	0,00
2016000031 FIANZA SOCIÓPOLIS - VICENTE MARTÍNEZ VILAR - P.170		100,00		0,00							0,00		100,00	0,00
2016000032 FIANZA SOCIÓPOLIS - ANTONIO CONDE - PARCELA		100,00		0,00							0,00		100,00	0,00
2016000033 FIANZA SOCIÓPOLIS - RAFAEL MORELLÓ - PARC. 157		100,00		0,00							0,00		100,00	0,00

CONSELL AGRARI MUNICIPAL DE VALENCIA

Ejercicio 2020

1.SITUACION Y MOVIMIENTOS DE LAS DEUDAS a)DEUDAS AL COSTE AMORTIZADO

IDENTIFICACION DE LA DEUDA	T.I.E.	DEUDA AL 1 ENERO		CREACIONES		INTERESES DEVENGADOS SEGUN T.I.E.		INTERESES CANCELADOS	DIFERENCIAS DE CAMBIO		DISMINUCIONES		DEUDA AL 31 DICIEMBRE	
		COSTE AMORTIZADO	INTERESES EXPLICITOS	EFFECTIVO	GASTOS	EXPLICITOS	RESTO		DEL COSTE AMORTIZADO	DE INTERESES EXPLICITOS	VALOR CONTABLE	RESULTADO	COSTE AMORTIZADO	INTERESES EXPLICITOS
2016000034 FIANZA SOCIÓPOLIS - ANA SOLER - PARCELA 159		100,00		0,00							0,00		100,00	0,00
2016000035 FIANZA SOCIÓPOLIS - INÉS TOMÁS BARTRINA - P. 161		100,00		0,00							0,00		100,00	0,00
2016000036 FIANZA SOCIÓPOLIS - INÉS BARTRINA - PARC. 152		100,00		0,00							0,00		100,00	0,00
2016000038 FIANZA SOCIÓPOLIS - ANTONIO ROMÁN -		100,00		0,00							0,00		100,00	0,00
2016000040 FIANZA SOCIÓPOLIS - FRANCISCO HERREROS - PARC. 145		100,00		0,00							0,00		100,00	0,00
2016000041 FIANZA SOCIÓPOLIS - ISAAC ALMAZÁN - PARC. 122		100,00		0,00							0,00		100,00	0,00

CONSELL AGRARI MUNICIPAL DE VALENCIA

Ejercicio 2020

1.SITUACION Y MOVIMIENTOS DE LAS DEUDAS a)DEUDAS AL COSTE AMORTIZADO

IDENTIFICACION DE LA DEUDA	T.I.E.	DEUDA AL 1 ENERO		CREACIONES		INTERESES DEVENGADOS SEGUN T.I.E.		INTERESES CANCELADOS	DIFERENCIAS DE CAMBIO		DISMINUCIONES		DEUDA AL 31 DICIEMBRE	
		COSTE AMORTIZADO	INTERESES EXPLICITOS	EFFECTIVO	GASTOS	EXPLICITOS	RESTO		DEL COSTE AMORTIZADO	DE INTERESES EXPLICITOS	VALOR CONTABLE	RESULTADO	COSTE AMORTIZADO	INTERESES EXPLICITOS
2016000042 FIANZA SOCIÓPOLIS - RAMÓN NAVARRO - PARC. 98		100,00		0,00							0,00		100,00	0,00
2016000043 FIANZA SOCIÓPOLIS - JOSÉ FCO. JURADO - PARC. 110		100,00		0,00							0,00		100,00	0,00
2016000044 FIANZA SOCIÓPOLIS - MARIA MONRABAL - PARC. 93		100,00		0,00							0,00		100,00	0,00
2016000045 FIANZA SOCIÓPOLIS - MIGUEL PÉREZ - PARC. 94		100,00		0,00							0,00		100,00	0,00
2016000046 FIANZA SOCIÓPOLIS - IGNACIO SANTOS - PARC. 134		100,00		0,00							0,00		100,00	0,00
2016000047 FIANZA SOCIÓPOLIS - JOSÉ FCO. RODRIGO - PARC. 206		100,00		0,00							0,00		100,00	0,00

CONSELL AGRARI MUNICIPAL DE VALENCIA

Ejercicio

2020

1.SITUACION Y MOVIMIENTOS DE LAS DEUDAS a)DEUDAS AL COSTE AMORTIZADO

IDENTIFICACION DE LA DEUDA	T.I.E.	DEUDA AL 1 ENERO		CREACIONES		INTERESES DEVENGADOS SEGUN T.I.E.		INTERESES CANCELADOS	DIFERENCIAS DE CAMBIO		DISMINUCIONES		DEUDA AL 31 DICIEMBRE	
		COSTE AMORTIZADO	INTERESES EXPLICITOS	EFFECTIVO	GASTOS	EXPLICITOS	RESTO		DEL COSTE AMORTIZADO	DE INTERESES EXPLICITOS	VALOR CONTABLE	RESULTADO	COSTE AMORTIZADO	INTERESES EXPLICITOS
2016000048 FIANZA SOCIÓPOLIS - SANDRA ARGENTE - PARC. 123		100,00		0,00							0,00		100,00	0,00
2016000049 FIANZA SOCIÓPOLIS - ALBERTO VILLALBA - PARC. 223		100,00		0,00							0,00		100,00	0,00
2016000050 FIANZA SOCIÓPOLIS - MARCIAL VÁZQUEZ - PARC. 231		100,00		0,00							0,00		100,00	0,00
2016000051 FIANZA SOCIÓPOLIS - SALVADOR SÁNCHEZ - PARC. 119		100,00		0,00							0,00		100,00	0,00
2016000053 FIANZA SOCIÓPOLIS - ANTONIO GILA -		100,00		0,00							0,00		100,00	0,00
2016000054 FIANZA SOCIÓPOLIS - JUAN GILA - PARC. 194		100,00		0,00							0,00		100,00	0,00

CONSELL AGRARI MUNICIPAL DE VALENCIA

Ejercicio 2020

1.SITUACION Y MOVIMIENTOS DE LAS DEUDAS a)DEUDAS AL COSTE AMORTIZADO

IDENTIFICACION DE LA DEUDA	T.I.E.	DEUDA AL 1 ENERO		CREACIONES		INTERESES DEVENGADOS SEGUN T.I.E.		INTERESES CANCELADOS	DIFERENCIAS DE CAMBIO		DISMINUCIONES		DEUDA AL 31 DICIEMBRE	
		COSTE AMORTIZADO	INTERESES EXPLICITOS	EFFECTIVO	GASTOS	EXPLICITOS	RESTO		DEL COSTE AMORTIZADO	DE INTERESES EXPLICITOS	VALOR CONTABLE	RESULTADO	COSTE AMORTIZADO	INTERESES EXPLICITOS
2016000055 FIANZAS SOCIÓPOLIS - KHELIFAS - MEHMEL - PARC. 111		100,00		0,00							0,00		100,00	0,00
2016000058 FIANZA SOCIÓPOLIS - LAMBERTO DEL CUETO - PARC. 188		100,00		0,00							0,00		100,00	0,00
2016000060 FIANZA SOCIÓPOLIS - SALVADOR SÁEZ - PARC. 229		100,00		0,00							0,00		100,00	0,00
2016000061 FIANZA SOCIÓPOLIS - JAVIER MARTÍNEZ - PARC. 143		100,00		0,00							0,00		100,00	0,00
2016000063 FIANZA SOCIÓPOLIS - MANUEL DÍAZ - PARC. 190		100,00		0,00							0,00		100,00	0,00
2016000065 FIANZA SOCIÓPOLIS - JUAN RAMÓN FERRER - PARC. 191		100,00		0,00							0,00		100,00	0,00

CONSELL AGRARI MUNICIPAL DE VALENCIA

Ejercicio 2020

1.SITUACION Y MOVIMIENTOS DE LAS DEUDAS a)DEUDAS AL COSTE AMORTIZADO

IDENTIFICACION DE LA DEUDA	T.I.E.	DEUDA AL 1 ENERO		CREACIONES		INTERESES DEVENGADOS SEGUN T.I.E.		INTERESES CANCELADOS	DIFERENCIAS DE CAMBIO		DISMINUCIONES		DEUDA AL 31 DICIEMBRE	
		COSTE AMORTIZADO	INTERESES EXPLICITOS	EFFECTIVO	GASTOS	EXPLICITOS	RESTO		DEL COSTE AMORTIZADO	DE INTERESES EXPLICITOS	VALOR CONTABLE	RESULTADO	COSTE AMORTIZADO	INTERESES EXPLICITOS
2016000066 FIANZA SOCIÓPOLIS - ANTONIO DEL FRESNO -		100,00		0,00							0,00		100,00	0,00
2016000067 FIANZA SOCIÓPOLIS - M ^a ÁNGELES MARTÍNEZ - PARC. 97		100,00		0,00							0,00		100,00	0,00
2016000068 FIANZA SOCIÓPOLIS - JUAN GÓMEZ - PARC. 137		100,00		0,00							0,00		100,00	0,00
2016000069 FIANZA SOCIÓPOLIS - JOSÉ MANUEL BARRIOS - PAR. 224		100,00		0,00							0,00		100,00	0,00
2016000070 FIANZA SOCIÓPOLIS - JUSTO RODRÍGUEZ - PARC. 233		100,00		0,00							0,00		100,00	0,00
2016000071 FIANZA SOCIÓPOLIS - PEDRO CUESTA - PARC. 121		100,00		0,00							0,00		100,00	0,00

CONSELL AGRARI MUNICIPAL DE VALENCIA

Ejercicio 2020

1.SITUACION Y MOVIMIENTOS DE LAS DEUDAS a)DEUDAS AL COSTE AMORTIZADO

IDENTIFICACION DE LA DEUDA	T.I.E.	DEUDA AL 1 ENERO		CREACIONES		INTERESES DEVENGADOS SEGUN T.I.E.		INTERESES CANCELADOS	DIFERENCIAS DE CAMBIO		DISMINUCIONES		DEUDA AL 31 DICIEMBRE	
		COSTE AMORTIZADO	INTERESES EXPLICITOS	EFFECTIVO	GASTOS	EXPLICITOS	RESTO		DEL COSTE AMORTIZADO	DE INTERESES EXPLICITOS	VALOR CONTABLE	RESULTADO	COSTE AMORTIZADO	INTERESES EXPLICITOS
2016000072 FIANZA SOCIÓPOLIS - GERARDO CEBRIÁN - PARC. 228		100,00		0,00							0,00		100,00	0,00
2016000074 FIANZA SOCIÓPOLIS - M ^a AMPARO BLASCO - PARC. 95		100,00		0,00							0,00		100,00	0,00
2016000075 FIANZA SOCIÓPOLIS - PEDRO VTE. MOTA - PARC. 113		100,00		0,00							0,00		100,00	0,00
2016000076 FIANZA SOCIÓPOLIS - JOSÉ A. ORELLANA - PARC. 232		100,00		0,00							0,00		100,00	0,00
2016000077 FIANZA SOCIÓPOLIS - BEGOÑA SANZ - PARC. 220		100,00		0,00							0,00		100,00	0,00
2016000078 FIANZA SOCIÓPOLIS - MANUEL RODRIGO - PARC. 100		100,00		0,00							0,00		100,00	0,00

CONSELL AGRARI MUNICIPAL DE VALENCIA

Ejercicio 2020

1.SITUACION Y MOVIMIENTOS DE LAS DEUDAS a)DEUDAS AL COSTE AMORTIZADO

IDENTIFICACION DE LA DEUDA	T.I.E.	DEUDA AL 1 ENERO		CREACIONES		INTERESES DEVENGADOS SEGUN T.I.E.		INTERESES CANCELADOS	DIFERENCIAS DE CAMBIO		DISMINUCIONES		DEUDA AL 31 DICIEMBRE	
		COSTE AMORTIZADO	INTERESES EXPLICITOS	EFFECTIVO	GASTOS	EXPLICITOS	RESTO		DEL COSTE AMORTIZADO	DE INTERESES EXPLICITOS	VALOR CONTABLE	RESULTADO	COSTE AMORTIZADO	INTERESES EXPLICITOS
2016000079 FIANZA SOCIÓPOLIS - VICENTE MANUEL RAMÓN - P. 116		100,00		0,00							0,00		100,00	0,00
2016000080 FIANZA SOCIÓPOLIS - REBECA MONTAVA - PARC. 202		100,00		0,00							0,00		100,00	0,00
2016000081 FIANZA SOCIÓPOLIS - BEATRIZ QUINTANA - PARC. 204		100,00		0,00							0,00		100,00	0,00
2016000082 FIANZA SOCIÓPOLIS - JOSÉ LUIS LAHUERTA - PARC. 198		100,00		0,00							0,00		100,00	0,00
2016000083 FIANZA SOCIÓPOLIS - JOSÉ VICENTE LARA - PARC. 107		100,00		0,00							0,00		100,00	0,00
2016000084 FIANZA SOCIÓPOLIS - VICENTE J. PART - PARC. 115		100,00		0,00							0,00		100,00	0,00

CONSELL AGRARI MUNICIPAL DE VALENCIA

Ejercicio 2020

1.SITUACION Y MOVIMIENTOS DE LAS DEUDAS a)DEUDAS AL COSTE AMORTIZADO

IDENTIFICACION DE LA DEUDA	T.I.E.	DEUDA AL 1 ENERO		CREACIONES		INTERESES DEVENGADOS SEGUN T.I.E.		INTERESES CANCELADOS	DIFERENCIAS DE CAMBIO		DISMINUCIONES		DEUDA AL 31 DICIEMBRE	
		COSTE AMORTIZADO	INTERESES EXPLICITOS	EFFECTIVO	GASTOS	EXPLICITOS	RESTO		DEL COSTE AMORTIZADO	DE INTERESES EXPLICITOS	VALOR CONTABLE	RESULTADO	COSTE AMORTIZADO	INTERESES EXPLICITOS
2016000085 FIANZA SOCIÓPOLIS - ANA M ^a GONZÁLEZ - PARC. 196		100,00		0,00							0,00		100,00	0,00
2016000086 FIANZA SOCIÓPOLIS - SERVANDO P. LUIS - PARC. 200		100,00		0,00							0,00		100,00	0,00
2016000087 FIANZA SOCIÓPOLIS - ENCARNACION MARTÍNEZ - P. 201		100,00		0,00							0,00		100,00	0,00
2016000088 FIANZA SOCIÓPOLIS - OLGA TARANCÓN - PARC. 230		100,00		0,00							0,00		100,00	0,00
2016000089 FIANZA SOCIÓPOLIS - BLAS ABARCA - PARC. 102		100,00		0,00							0,00		100,00	0,00
2016000092 FIANZA SOCIÓPOLIS - PAULINO GÓMEZ - PARC. 195		100,00		0,00							0,00		100,00	0,00

CONSELL AGRARI MUNICIPAL DE VALENCIA

Ejercicio

2020

1.SITUACION Y MOVIMIENTOS DE LAS DEUDAS a)DEUDAS AL COSTE AMORTIZADO

IDENTIFICACION DE LA DEUDA	T.I.E.	DEUDA AL 1 ENERO		CREACIONES		INTERESES DEVENGADOS SEGUN T.I.E.		INTERESES CANCELADOS	DIFERENCIAS DE CAMBIO		DISMINUCIONES		DEUDA AL 31 DICIEMBRE	
		COSTE AMORTIZADO	INTERESES EXPLICITOS	EFFECTIVO	GASTOS	EXPLICITOS	RESTO		DEL COSTE AMORTIZADO	DE INTERESES EXPLICITOS	VALOR CONTABLE	RESULTADO	COSTE AMORTIZADO	INTERESES EXPLICITOS
2016000093 FIANZA SOCIÓPOLIS - FRANCISCO LOGROÑO - PARC. 147		100,00		0,00							0,00		100,00	0,00
2016000094 FIANZA SOCIÓPOLIS - JAVIER BOLÓN - PARC. 226		100,00		0,00							0,00		100,00	0,00
2016000095 FIANZA SOCIÓPOLIS - ÁNGEL PATIÑO - PARC. 203		100,00		0,00							0,00		100,00	0,00
2016000096 FIANZA SOCIÓPOLIS - JUAN MANUEL SEGURA - PARC. 221		100,00		0,00							0,00		100,00	0,00
2016000097 FIANZA SOCIÓPOLIS - JUAN CARLOS MOMPLET - P. 128		100,00		0,00							0,00		100,00	0,00
2016000099 FIANZA SOCIÓPOLIS - MÓNICA MARTÍNEZ - PARC. 109		100,00		0,00							0,00		100,00	0,00

CONSELL AGRARI MUNICIPAL DE VALENCIA

Ejercicio 2020

1.SITUACION Y MOVIMIENTOS DE LAS DEUDAS a)DEUDAS AL COSTE AMORTIZADO

IDENTIFICACION DE LA DEUDA	T.I.E.	DEUDA AL 1 ENERO		CREACIONES		INTERESES DEVENGADOS SEGUN T.I.E.		INTERESES CANCELADOS	DIFERENCIAS DE CAMBIO		DISMINUCIONES		DEUDA AL 31 DICIEMBRE	
		COSTE AMORTIZADO	INTERESES EXPLICITOS	EFFECTIVO	GASTOS	EXPLICITOS	RESTO		DEL COSTE AMORTIZADO	DE INTERESES EXPLICITOS	VALOR CONTABLE	RESULTADO	COSTE AMORTIZADO	INTERESES EXPLICITOS
2016000100 FIANZA SOCIÓPOLIS - JOSÉ GARCIA - PARC. 142		100,00		0,00							0,00		100,00	0,00
2016000101 FIANZA SOCIÓPOLIS - EVA M ^a ORTELLS - PARC. 114		100,00		0,00							0,00		100,00	0,00
2016000102 FIANZA SOCIÓPOLIS - SANDRA BENÍTEZ - PARC. 178		100,00		0,00							0,00		100,00	0,00
2016000103 FIANZA SOCIÓPOLIS - SALVADOR LAHUERTA - PARC. 199		100,00		0,00							0,00		100,00	0,00
2016000104 FIANZA SOCIÓPOLIS - ERIKA CARRAROLI - PARC. 227		100,00		0,00							0,00		100,00	0,00
2016000106 FIANZA SOCIÓPOLIS - ROSA CALASANZ - PARC. 138		100,00		0,00							0,00		100,00	0,00

CONSELL AGRARI MUNICIPAL DE VALENCIA

Ejercicio 2020

1.SITUACION Y MOVIMIENTOS DE LAS DEUDAS a)DEUDAS AL COSTE AMORTIZADO

IDENTIFICACION DE LA DEUDA	T.I.E.	DEUDA AL 1 ENERO		CREACIONES		INTERESES DEVENGADOS SEGUN T.I.E.		INTERESES CANCELADOS	DIFERENCIAS DE CAMBIO		DISMINUCIONES		DEUDA AL 31 DICIEMBRE	
		COSTE AMORTIZADO	INTERESES EXPLICITOS	EFFECTIVO	GASTOS	EXPLICITOS	RESTO		DEL COSTE AMORTIZADO	DE INTERESES EXPLICITOS	VALOR CONTABLE	RESULTADO	COSTE AMORTIZADO	INTERESES EXPLICITOS
2016000107 FIANZA SOCIÓPOLIS - M ^a CARMEN CALABUIG - PARC. 176		100,00		0,00							0,00		100,00	0,00
2016000108 FIANZA SOCIÓPOLIS - JAIME GARCÍA - PARC. 144		100,00		0,00							0,00		100,00	0,00
2016000109 FIANZA SOCIÓPOLIS - ÁNGEL ORTÍZ - PARC. 130		100,00		0,00							0,00		100,00	0,00
2016000110 FIANZA SOCIÓPOLIS - JOSÉ JUAN BELLO - PARC. 120		100,00		0,00							0,00		100,00	0,00
2016000111 FIANZA SOCIÓPOLIS - JOSÉ PEDRO MARTÍNEZ - P. 127		100,00		0,00							0,00		100,00	0,00
2016000112 FIANZA SOCIÓPOLIS - JOSÉ GALINDO - P. 92		100,00		0,00							0,00		100,00	0,00

CONSELL AGRARI MUNICIPAL DE VALENCIA

Ejercicio 2020

1.SITUACION Y MOVIMIENTOS DE LAS DEUDAS a)DEUDAS AL COSTE AMORTIZADO

IDENTIFICACION DE LA DEUDA	T.I.E.	DEUDA AL 1 ENERO		CREACIONES		INTERESES DEVENGADOS SEGUN T.I.E.		INTERESES CANCELADOS	DIFERENCIAS DE CAMBIO		DISMINUCIONES		DEUDA AL 31 DICIEMBRE	
		COSTE AMORTIZADO	INTERESES EXPLICITOS	EFFECTIVO	GASTOS	EXPLICITOS	RESTO		DEL COSTE AMORTIZADO	DE INTERESES EXPLICITOS	VALOR CONTABLE	RESULTADO	COSTE AMORTIZADO	INTERESES EXPLICITOS
2016000113 FIANZA SOCIÓPOLIS - RAFAEL CAPILLA - PARC. 180		100,00		0,00							0,00		100,00	0,00
2016000114 FIANZA SOCIÓPOLIS - LORENA CAVERO - PARC. 106		100,00		0,00							0,00		100,00	0,00
2016000115 FIANZA SOCIÓPOLIS - LUIS MANUEL RUIZ - PARC. 103		100,00		0,00							0,00		100,00	0,00
2016000116 FIANZA SOCIÓPOLIS - JESÚS MOYA - PARC. 108		100,00		0,00							0,00		100,00	0,00
2016000117 FIANZA SOCIÓPOLIS - JOSÉ MANUEL GARCÍA - PARC. 140		100,00		0,00							0,00		100,00	0,00
2016000118 FIANZA SOCIÓPOLIS - GLORIA IBÁÑEZ - PARC. 129		100,00		0,00							0,00		100,00	0,00

CONSELL AGRARI MUNICIPAL DE VALENCIA

Ejercicio 2020

1.SITUACION Y MOVIMIENTOS DE LAS DEUDAS a)DEUDAS AL COSTE AMORTIZADO

IDENTIFICACION DE LA DEUDA	T.I.E.	DEUDA AL 1 ENERO		CREACIONES		INTERESES DEVENGADOS SEGUN T.I.E.		INTERESES CANCELADOS	DIFERENCIAS DE CAMBIO		DISMINUCIONES		DEUDA AL 31 DICIEMBRE	
		COSTE AMORTIZADO	INTERESES EXPLICITOS	EFFECTIVO	GASTOS	EXPLICITOS	RESTO		DEL COSTE AMORTIZADO	DE INTERESES EXPLICITOS	VALOR CONTABLE	RESULTADO	COSTE AMORTIZADO	INTERESES EXPLICITOS
2016000119 FIANZA SOCIÓPOLIS - CONRADO PISA - PARC. 174		100,00		0,00							0,00		100,00	0,00
2016000122 FIANZA SOCIÓPOLIS - JUAN JOSÉ ANDRÉS - PARC. 179		100,00		0,00							0,00		100,00	0,00
2016000123 FIANZA SOCIÓPOLIS - CARLOS OLMEDO - PARC. 149		100,00		0,00							0,00		100,00	0,00
2016000124 FIANZA SOCIÓPOLIS - JOSÉ LUIS MARTÍN - PARC. 105		100,00		0,00							0,00		100,00	0,00
2016000125 FIANZA SOCIÓPOLIS - ANTONIO SÁNCHEZ -		100,00		0,00							0,00		100,00	0,00

CONSELL AGRARI MUNICIPAL DE VALENCIA

Ejercicio 2020

1.SITUACION Y MOVIMIENTOS DE LAS DEUDAS a)DEUDAS AL COSTE AMORTIZADO

IDENTIFICACION DE LA DEUDA	T.I.E.	DEUDA AL 1 ENERO		CREACIONES		INTERESES DEVENGADOS SEGUN T.I.E.		INTERESES CANCELADOS	DIFERENCIAS DE CAMBIO		DISMINUCIONES		DEUDA AL 31 DICIEMBRE	
		COSTE AMORTIZADO	INTERESES EXPLICITOS	EFFECTIVO	GASTOS	EXPLICITOS	RESTO		DEL COSTE AMORTIZADO	DE INTERESES EXPLICITOS	VALOR CONTABLE	RESULTADO	COSTE AMORTIZADO	INTERESES EXPLICITOS
2016000126 FIANZA SOCIÓPOLIS - FELIPE MARTÍNEZ - PARCELA 146		100,00		0,00							0,00		100,00	0,00
2016000127 FIANZA SOCIÓPOLIS - LINDA SOBEIDA ALLAN - PAR. 222		100,00		0,00							0,00		100,00	0,00
2016000128 FIANZA SOCIÓPOLIS - JORGE CARRETERO - PARCELA 187		100,00		0,00							0,00		100,00	0,00
2016000129 FIANZA SOCIÓPOLIS - CARLOS MARTÍNEZ - PARC. 135		100,00		0,00							0,00		100,00	0,00
2016000130 FIANZA SOCIÓPOLIS - JULIÁN BLANCO - PARCELA 126		100,00		0,00							0,00		100,00	0,00

CONSELL AGRARI MUNICIPAL DE VALENCIA

Ejercicio 2020

1.SITUACION Y MOVIMIENTOS DE LAS DEUDAS a)DEUDAS AL COSTE AMORTIZADO

IDENTIFICACION DE LA DEUDA	T.I.E.	DEUDA AL 1 ENERO		CREACIONES		INTERESES DEVENGADOS SEGUN T.I.E.		INTERESES CANCELADOS	DIFERENCIAS DE CAMBIO		DISMINUCIONES		DEUDA AL 31 DICIEMBRE	
		COSTE AMORTIZADO	INTERESES EXPLICITOS	EFFECTIVO	GASTOS	EXPLICITOS	RESTO		DEL COSTE AMORTIZADO	DE INTERESES EXPLICITOS	VALOR CONTABLE	RESULTADO	COSTE AMORTIZADO	INTERESES EXPLICITOS
2016000131 FIANZA SOCIÓPOLIS - JOSÉ LUIS TALAVERA - PARC. 141		100,00		0,00							0,00		100,00	0,00
2016000132 FIANZA SOCIÓPOLIS - EVA MAGALY - PARCELA 124		100,00		0,00							0,00		100,00	0,00
2016000133 FIANZA SOCIÓPOLIS - ÁNGELA MILAN - PARCELA 241		100,00		0,00							0,00		100,00	0,00
2016000134 FIANZA SOCIÓPOLIS - ANTONIO REAL - PARCELA		100,00		0,00							0,00		100,00	0,00
2016000135 FIANZA SOCIÓPOLIS - AGUSTÍN VICENTE - PARCELA 240		100,00		0,00							0,00		100,00	0,00

CONSELL AGRARI MUNICIPAL DE VALENCIA

Ejercicio 2020

1.SITUACION Y MOVIMIENTOS DE LAS DEUDAS a)DEUDAS AL COSTE AMORTIZADO

IDENTIFICACION DE LA DEUDA	T.I.E.	DEUDA AL 1 ENERO		CREACIONES		INTERESES DEVENGADOS SEGUN T.I.E.		INTERESES CANCELADOS	DIFERENCIAS DE CAMBIO		DISMINUCIONES		DEUDA AL 31 DICIEMBRE	
		COSTE AMORTIZADO	INTERESES EXPLICITOS	EFFECTIVO	GASTOS	EXPLICITOS	RESTO		DEL COSTE AMORTIZADO	DE INTERESES EXPLICITOS	VALOR CONTABLE	RESULTADO	COSTE AMORTIZADO	INTERESES EXPLICITOS
2016000136 FIANZA SOCIÓPOLIS - ÁNGEL GRANERO - PARCELA 244		100,00		0,00							0,00		100,00	0,00
2016000138 FIANZA SOCIÓPOLIS - VICENTE JOSÉ TABERNER - P. 246		100,00		0,00							0,00		100,00	0,00
2016000139 FIANZA SOCIÓPOLIS - VICENTE MOLINS - PARCELA 168		100,00		0,00							0,00		100,00	0,00
2016000140 FIANZA SOCIÓPOLIS - VICENTE JESÚS SANJUAN - P.225		100,00		0,00							0,00		100,00	0,00
2016000141 FIANZA SOCIÓPOLIS - ALBERTO MASCAREL L - P. 247		100,00		0,00							0,00		100,00	0,00

CONSELL AGRARI MUNICIPAL DE VALENCIA

Ejercicio 2020

1.SITUACION Y MOVIMIENTOS DE LAS DEUDAS a)DEUDAS AL COSTE AMORTIZADO

IDENTIFICACION DE LA DEUDA	T.I.E.	DEUDA AL 1 ENERO		CREACIONES		INTERESES DEVENGADOS SEGUN T.I.E.		INTERESES CANCELADOS	DIFERENCIAS DE CAMBIO		DISMINUCIONES		DEUDA AL 31 DICIEMBRE	
		COSTE AMORTIZADO	INTERESES EXPLICITOS	EFFECTIVO	GASTOS	EXPLICITOS	RESTO		DEL COSTE AMORTIZADO	DE INTERESES EXPLICITOS	VALOR CONTABLE	RESULTADO	COSTE AMORTIZADO	INTERESES EXPLICITOS
2016000142 FIANZA SOCIÓPOLIS - ANA M ^a MUÑOZ - PARC. 248		100,00		0,00							0,00		100,00	0,00
2016000143 FIANZA SOCIÓPOLIS - FRANCISCO ARIAS RUIZ - P. 177		100,00		0,00							0,00		100,00	0,00
2016000144 FIANZA SOCIÓPOLIS - SIMONETTA LEDDA - P. 197		100,00		0,00							0,00		100,00	0,00
2016000145 FIANZA SOCIÓPOLIS - JUAN LEANDRO ESPÍN - P. 131		100,00		0,00							0,00		100,00	0,00
2016000146 FIANZA SOCIÓPOLIS - VICENTE CHULIÁ BENITO - P. 245		100,00		0,00							0,00		100,00	0,00

CONSELL AGRARI MUNICIPAL DE VALENCIA

Ejercicio 2020

1.SITUACION Y MOVIMIENTOS DE LAS DEUDAS a)DEUDAS AL COSTE AMORTIZADO

IDENTIFICACION DE LA DEUDA	T.I.E.	DEUDA AL 1 ENERO		CREACIONES		INTERESES DEVENGADOS SEGUN T.I.E.		INTERESES CANCELADOS	DIFERENCIAS DE CAMBIO		DISMINUCIONES		DEUDA AL 31 DICIEMBRE	
		COSTE AMORTIZADO	INTERESES EXPLICITOS	EFFECTIVO	GASTOS	EXPLICITOS	RESTO		DEL COSTE AMORTIZADO	DE INTERESES EXPLICITOS	VALOR CONTABLE	RESULTADO	COSTE AMORTIZADO	INTERESES EXPLICITOS
2016000147 FIANZA SOCIÓPOLIS - M ^a JOSÉ RODRÍGUEZ - P. 9		100,00		0,00							0,00		100,00	0,00
2016000148 FIANZA SOCIÓPOLIS - JOAQUÍN SANTOS - P. 12		100,00		0,00							0,00		100,00	0,00
2016000149 FIANZA SOCIÓPOLIS - ENRIQUE MARTÍNEZ - P. 34		100,00		0,00							0,00		100,00	0,00
2016000150 FIANZA SOCIÓPOLIS - JOSÉ ALARCÓN - P. 11		100,00		0,00							0,00		100,00	0,00
2016000152 FIANZA SOCIÓPOLIS - MANUEL GONZALO - P. 22		100,00		0,00							0,00		100,00	0,00
2016000153 FIANZA SOCIÓPOLIS - JAIME PIQUERAS - P. 16		100,00		0,00							0,00		100,00	0,00

CONSELL AGRARI MUNICIPAL DE VALENCIA

Ejercicio 2020

1.SITUACION Y MOVIMIENTOS DE LAS DEUDAS a)DEUDAS AL COSTE AMORTIZADO

IDENTIFICACION DE LA DEUDA	T.I.E.	DEUDA AL 1 ENERO		CREACIONES		INTERESES DEVENGADOS SEGUN T.I.E.		INTERESES CANCELADOS	DIFERENCIAS DE CAMBIO		DISMINUCIONES		DEUDA AL 31 DICIEMBRE	
		COSTE AMORTIZADO	INTERESES EXPLICITOS	EFFECTIVO	GASTOS	EXPLICITOS	RESTO		DEL COSTE AMORTIZADO	DE INTERESES EXPLICITOS	VALOR CONTABLE	RESULTADO	COSTE AMORTIZADO	INTERESES EXPLICITOS
2016000154 FIANZA SOCIÓPOLIS - JOSÉ MORENO MALDONADO		100,00		0,00							0,00		100,00	0,00
2016000155 FIANZA SOCIÓPOLIS - ANTONIA SÁNCHEZ - P. 14		100,00		0,00							0,00		100,00	0,00
2016000156 FIANZA SOCIÓPOLIS - ANA M ^a DEL RIO MATEO - P. 30		100,00		0,00							0,00		100,00	0,00
2016000157 FIANZA SOCIÓPOLIS - RAQUEL GALLEGO PRADO - P. 19		100,00		0,00							0,00		100,00	0,00
2016000158 FIANZA SOCIÓPOLIS - ABRAHAM BARRIE - PARCELA		100,00		0,00							0,00		100,00	0,00

CONSELL AGRARI MUNICIPAL DE VALENCIA

Ejercicio 2020

1.SITUACION Y MOVIMIENTOS DE LAS DEUDAS a)DEUDAS AL COSTE AMORTIZADO

IDENTIFICACION DE LA DEUDA	T.I.E.	DEUDA AL 1 ENERO		CREACIONES		INTERESES DEVENGADOS SEGUN T.I.E.		INTERESES CANCELADOS	DIFERENCIAS DE CAMBIO		DISMINUCIONES		DEUDA AL 31 DICIEMBRE	
		COSTE AMORTIZADO	INTERESES EXPLICITOS	EFFECTIVO	GASTOS	EXPLICITOS	RESTO		DEL COSTE AMORTIZADO	DE INTERESES EXPLICITOS	VALOR CONTABLE	RESULTADO	COSTE AMORTIZADO	INTERESES EXPLICITOS
2016000159 FIANZA SOCIÓPOLIS - MIGUEL A. VALBUENA - P. 25		100,00		0,00							0,00		100,00	0,00
2016000160 FIANZA SOCIÓPOLIS - SANTIAGO NAVIO OLIVAN - P. 31		100,00		0,00							0,00		100,00	0,00
2016000161 FIANZA SOCIÓPOLIS - BATILA RISEN LÓPEZ - P. 24		100,00		0,00							0,00		100,00	0,00
2016000163 FIANZA SOCIÓPOLIS - MARIAN TARCAN - PARCELA		100,00		0,00						100,00			0,00	0,00
2016000164 FIANZA SOCIÓPOLIS - MARIO NIETO - PARCELA		100,00		0,00							0,00		100,00	0,00

CONSELL AGRARI MUNICIPAL DE VALENCIA

Ejercicio 2020

1.SITUACION Y MOVIMIENTOS DE LAS DEUDAS a)DEUDAS AL COSTE AMORTIZADO

IDENTIFICACION DE LA DEUDA	T.I.E.	DEUDA AL 1 ENERO		CREACIONES		INTERESES DEVENGADOS SEGUN T.I.E.		INTERESES CANCELADOS	DIFERENCIAS DE CAMBIO		DISMINUCIONES		DEUDA AL 31 DICIEMBRE	
		COSTE AMORTIZADO	INTERESES EXPLICITOS	EFFECTIVO	GASTOS	EXPLICITOS	RESTO		DEL COSTE AMORTIZADO	DE INTERESES EXPLICITOS	VALOR CONTABLE	RESULTADO	COSTE AMORTIZADO	INTERESES EXPLICITOS
2016000165 FIANZA SOCIÓPOLIS - RICARDO MARTÍNEZ - PARCELA		100,00		0,00							100,00		0,00	0,00
2016000166 FIANZA SOCIÓPOLIS - RAFAEL BELTRÁN - PARCELA		100,00		0,00							100,00		0,00	0,00
2016000167 FIANZA SOCIÓPOLIS - JUAN SARRIAS - PARCELA		100,00		0,00							0,00		100,00	0,00
2016000168 FIANZA SOCIÓPOLIS - LUIS ACUÑA - PARCELA		100,00		0,00							0,00		100,00	0,00
2016000170 FIANZA SOCIÓPOLIS - CRISTINA GUERRERO - P. 132		100,00		0,00							0,00		100,00	0,00
2016000171 FIANZA SOCIÓPOLIS - MIGUEL A. ALEGRE - P. 171		100,00		0,00							0,00		100,00	0,00

CONSELL AGRARI MUNICIPAL DE VALENCIA

Ejercicio 2020

1.SITUACION Y MOVIMIENTOS DE LAS DEUDAS a)DEUDAS AL COSTE AMORTIZADO

IDENTIFICACION DE LA DEUDA	T.I.E.	DEUDA AL 1 ENERO		CREACIONES		INTERESES DEVENGADOS SEGUN T.I.E.		INTERESES CANCELADOS	DIFERENCIAS DE CAMBIO		DISMINUCIONES		DEUDA AL 31 DICIEMBRE	
		COSTE AMORTIZADO	INTERESES EXPLICITOS	EFFECTIVO	GASTOS	EXPLICITOS	RESTO		DEL COSTE AMORTIZADO	DE INTERESES EXPLICITOS	VALOR CONTABLE	RESULTADO	COSTE AMORTIZADO	INTERESES EXPLICITOS
2016000172 FIANZA SOCIÓPOLIS - MATILDE BECERRA - P. 133		100,00		0,00							0,00		100,00	0,00
2016000173 FIANZA SOCIÓPOLIS - ANTONIO SEVILLA - PARCELA		100,00		0,00							0,00		100,00	0,00
2016000174 FIANZA SOCIÓPOLIS - JOSÉ VTE. MARTÍNEZ - P. 148		100,00		0,00							100,00		0,00	0,00
2016000175 FIANZA SOCIÓPOLIS - M ^a LUISA HERREROS - P. 137		100,00		0,00							0,00		100,00	0,00
2016000178 FIANZA SOCIÓPOLIS - TERESA ARACELI - PARC. 204		100,00		0,00							0,00		100,00	0,00

CONSELL AGRARI MUNICIPAL DE VALENCIA

Ejercicio 2020

1.SITUACION Y MOVIMIENTOS DE LAS DEUDAS a)DEUDAS AL COSTE AMORTIZADO

IDENTIFICACION DE LA DEUDA	T.I.E.	DEUDA AL 1 ENERO		CREACIONES		INTERESES DEVENGADOS SEGUN T.I.E.		INTERESES CANCELADOS	DIFERENCIAS DE CAMBIO		DISMINUCIONES		DEUDA AL 31 DICIEMBRE	
		COSTE AMORTIZADO	INTERESES EXPLICITOS	EFFECTIVO	GASTOS	EXPLICITOS	RESTO		DEL COSTE AMORTIZADO	DE INTERESES EXPLICITOS	VALOR CONTABLE	RESULTADO	COSTE AMORTIZADO	INTERESES EXPLICITOS
2016000180 FIANZA SOCIÓPOLIS - FRANCISCO BARBERÁ RIBES - P. 18		100,00		0,00							100,00		0,00	0,00
2016000181 FIANZA SOCIÓPOLIS - JUAN JOSÉ BACETE OLCINA - P. 23		100,00		0,00							0,00		100,00	0,00
2016000182 FIANZA SOCIÓPOLIS - JOSÉ LUIS LORENTE BALLESTER - P. 31		100,00		0,00							0,00		100,00	0,00
2016000183 FIANZA SOCIÓPOLIS - JORDI VIVA SANTOS - P. 20		100,00		0,00							0,00		100,00	0,00
2016000184 FIANZA SOCIÓPOLIS - FRANCISCO A. MARÍN MATARAN - P. 34		100,00		0,00							0,00		100,00	0,00

CONSELL AGRARI MUNICIPAL DE VALENCIA

Ejercicio 2020

1.SITUACION Y MOVIMIENTOS DE LAS DEUDAS a)DEUDAS AL COSTE AMORTIZADO

IDENTIFICACION DE LA DEUDA	T.I.E.	DEUDA AL 1 ENERO		CREACIONES		INTERESES DEVENGADOS SEGUN T.I.E.		INTERESES CANCELADOS	DIFERENCIAS DE CAMBIO		DISMINUCIONES		DEUDA AL 31 DICIEMBRE	
		COSTE AMORTIZADO	INTERESES EXPLICITOS	EFFECTIVO	GASTOS	EXPLICITOS	RESTO		DEL COSTE AMORTIZADO	DE INTERESES EXPLICITOS	VALOR CONTABLE	RESULTADO	COSTE AMORTIZADO	INTERESES EXPLICITOS
2016000185 FIANZA SOCIÓPOLIS - MIGUEL CEBRIAN PARDO - P. 38		100,00		0,00							100,00		0,00	0,00
2016000186 FIANZA SOCIÓPOLIS - MIGUEL BARROSO - PARC. 152		100,00		0,00							0,00		100,00	0,00
2016000187 FIANZA SOCIÓPOLIS - VEACESLAV VOLONTIR FLOCA - P. 41		100,00		0,00							0,00		100,00	0,00
2016000188 FIANZA SOCIÓPOLIS - FELIPE ALONSO - P. 163		100,00		0,00							0,00		100,00	0,00
2016000190 FIANZA SOCIÓPOLIS - FERNANDO DOMÍNGUE Z - P. 161		100,00		0,00							100,00		0,00	0,00

CONSELL AGRARI MUNICIPAL DE VALENCIA

Ejercicio 2020

1.SITUACION Y MOVIMIENTOS DE LAS DEUDAS a)DEUDAS AL COSTE AMORTIZADO

IDENTIFICACION DE LA DEUDA	T.I.E.	DEUDA AL 1 ENERO		CREACIONES		INTERESES DEVENGADOS SEGUN T.I.E.		INTERESES CANCELADOS	DIFERENCIAS DE CAMBIO		DISMINUCIONES		DEUDA AL 31 DICIEMBRE	
		COSTE AMORTIZADO	INTERESES EXPLICITOS	EFFECTIVO	GASTOS	EXPLICITOS	RESTO		DEL COSTE AMORTIZADO	DE INTERESES EXPLICITOS	VALOR CONTABLE	RESULTADO	COSTE AMORTIZADO	INTERESES EXPLICITOS
2017000001 FIANZA SOCIÓPOLI S - FELISA ROSA ORTÍZ - P.		100,00		0,00							100,00		0,00	0,00
2017000002 FIANZA SOCIÓPOLI S - GREGORIO ARRANZ BLANCO - P. 136		100,00		0,00							0,00		100,00	0,00
2017000003 FIANZA SOCIÓPOLI S - RAFAEL LLADRÓ - P. 21		100,00		0,00							0,00		100,00	0,00
2017000005 FIANZA SOCIÓPOLI S - MIGUEL A. ROMERO - PARC. 127		100,00		0,00							0,00		100,00	0,00
2017000007 FIANZA SOCIÓPOLI S - M ^a INMACULAD A GIMENO - PARC. 32		100,00		0,00							0,00		100,00	0,00

CONSELL AGRARI MUNICIPAL DE VALENCIA

Ejercicio 2020

1.SITUACION Y MOVIMIENTOS DE LAS DEUDAS a)DEUDAS AL COSTE AMORTIZADO

IDENTIFICACION DE LA DEUDA	T.I.E.	DEUDA AL 1 ENERO		CREACIONES		INTERESES DEVENGADOS SEGUN T.I.E.		INTERESES CANCELADOS	DIFERENCIAS DE CAMBIO		DISMINUCIONES		DEUDA AL 31 DICIEMBRE	
		COSTE AMORTIZADO	INTERESES EXPLICITOS	EFFECTIVO	GASTOS	EXPLICITOS	RESTO		DEL COSTE AMORTIZADO	DE INTERESES EXPLICITOS	VALOR CONTABLE	RESULTADO	COSTE AMORTIZADO	INTERESES EXPLICITOS
2017000008 FIANZA SOCIÓPOLIS - FRANCISCO MATIAS - PARC. 129		100,00		0,00							0,00		100,00	0,00
2017000009 FIANZA SOCIÓPOLIS - JOSÉ VTE. QUIÑONEZ - PARC. 42		100,00		0,00							0,00		100,00	0,00
2017000011 FIANZA SOCIÓPOLIS - PABLO RIBERA - PARC. 138		100,00		0,00							0,00		100,00	0,00
2017000012 FIANZA SOCIÓPOLIS - CONSTANTI NO HERAS - PARC. 145		100,00		0,00							0,00		100,00	0,00
2017000013 FIANZA SOCIÓPOLIS - AMPARO MONZONÍS - PARC. 8		100,00		0,00							0,00		100,00	0,00
2017000014 FIANZA SOCIÓPOLIS - PEDRO LEAL - PARC. 29		100,00		0,00							0,00		100,00	0,00

CONSELL AGRARI MUNICIPAL DE VALENCIA

Ejercicio 2020

1.SITUACION Y MOVIMIENTOS DE LAS DEUDAS a)DEUDAS AL COSTE AMORTIZADO

IDENTIFICACION DE LA DEUDA	T.I.E.	DEUDA AL 1 ENERO		CREACIONES		INTERESES DEVENGADOS SEGUN T.I.E.		INTERESES CANCELADOS	DIFERENCIAS DE CAMBIO		DISMINUCIONES		DEUDA AL 31 DICIEMBRE	
		COSTE AMORTIZADO	INTERESES EXPLICITOS	EFFECTIVO	GASTOS	EXPLICITOS	RESTO		DEL COSTE AMORTIZADO	DE INTERESES EXPLICITOS	VALOR CONTABLE	RESULTADO	COSTE AMORTIZADO	INTERESES EXPLICITOS
2017000016 FIANZA SOCIÓPOLIS - NICOLÁS CAMPAYO - PARC. 28		100,00		0,00							0,00		100,00	0,00
2017000017 FIANZA SOCIÓPOLIS - AMPARO ORTÍZ - PARC. 99		100,00		0,00							0,00		100,00	0,00
2017000018 FIANZA SOCIÓPOLIS - ISABEL PEDROSA - PARC. 107		100,00		0,00							0,00		100,00	0,00
2017000019 FIANZA SOCIÓPOLIS - MANUEL JESÚS ENCISO - PARC. 156		100,00		0,00							0,00		100,00	0,00
2017000020 FIANZA SOCIÓPOLIS - FCO. JOSÉ CERVERÓN - PARC. 124		100,00		0,00							0,00		100,00	0,00
2017000021 FIANZA SOCIÓPOLIS - DU GUO - PARCELA 191		100,00		0,00							100,00		0,00	0,00

CONSELL AGRARI MUNICIPAL DE VALENCIA

Ejercicio 2020

1.SITUACION Y MOVIMIENTOS DE LAS DEUDAS a)DEUDAS AL COSTE AMORTIZADO

IDENTIFICACION DE LA DEUDA	T.I.E.	DEUDA AL 1 ENERO		CREACIONES		INTERESES DEVENGADOS SEGUN T.I.E.		INTERESES CANCELADOS	DIFERENCIAS DE CAMBIO		DISMINUCIONES		DEUDA AL 31 DICIEMBRE	
		COSTE AMORTIZADO	INTERESES EXPLICITOS	EFFECTIVO	GASTOS	EXPLICITOS	RESTO		DEL COSTE AMORTIZADO	DE INTERESES EXPLICITOS	VALOR CONTABLE	RESULTADO	COSTE AMORTIZADO	INTERESES EXPLICITOS
2017000022 FIANZA SOCIÓPOLIS - ADELAIDA NIEVES - PARC. 193		100,00		0,00							0,00		100,00	0,00
2017000023 FIANZA SOCIÓPOLIS - ENRIQUE MARTÍ - PARC. 159		100,00		0,00							0,00		100,00	0,00
2017000024 GARANTÍA DEFINITIVA CONTRATO TRACTOR (HERVÁS MAQUINARIA)		2.808,74		0,00							2.808,74		0,00	0,00
2017000025 FIANZA SOCIÓPOLIS - ALFREDO CANO HERNÁNDEZ - P. 115		100,00		0,00							0,00		100,00	0,00
2017000026 FIANZA SOCIÓPOLIS - MIGUEL Á. DÍAZ - PARC. 194		100,00		0,00							0,00		100,00	0,00

CONSELL AGRARI MUNICIPAL DE VALENCIA

Ejercicio 2020

1.SITUACION Y MOVIMIENTOS DE LAS DEUDAS a)DEUDAS AL COSTE AMORTIZADO

IDENTIFICACION DE LA DEUDA	T.I.E.	DEUDA AL 1 ENERO		CREACIONES		INTERESES DEVENGADOS SEGUN T.I.E.		INTERESES CANCELADOS	DIFERENCIAS DE CAMBIO		DISMINUCIONES		DEUDA AL 31 DICIEMBRE	
		COSTE AMORTIZADO	INTERESES EXPLICITOS	EFFECTIVO	GASTOS	EXPLICITOS	RESTO		DEL COSTE AMORTIZADO	DE INTERESES EXPLICITOS	VALOR CONTABLE	RESULTADO	COSTE AMORTIZADO	INTERESES EXPLICITOS
2017000027 FIANZA SOCIÓPOLIS - TOMÁS MARTÍNEZ - PARC. 219		100,00		0,00							0,00		100,00	0,00
2017000028 FIANZA SOCIÓPOLIS - JOSÉ A. VILLALBA - PARC. 222		100,00		0,00							0,00		100,00	0,00
2017000029 FIANZA SOCIÓPOLIS - JEANNE IRENE PAREDES - PARC. 160		100,00		0,00							0,00		100,00	0,00
2017000030 FIANZA SOCIÓPOLIS - NATALIYA BOYKOVA - P. 226		100,00		0,00							0,00		100,00	0,00
2017000031 FIANZA SOCIÓPOLIS - TOMÁS ZAHONERO - PARC. 164		100,00		0,00							0,00		100,00	0,00
2017000032 FIANZA SOCIÓPOLIS - ENRIQUE MARTÍNEZ - PARC. 248		100,00		0,00							0,00		100,00	0,00

CONSELL AGRARI MUNICIPAL DE VALENCIA

Ejercicio 2020

1.SITUACION Y MOVIMIENTOS DE LAS DEUDAS a)DEUDAS AL COSTE AMORTIZADO

IDENTIFICACION DE LA DEUDA	T.I.E.	DEUDA AL 1 ENERO		CREACIONES		INTERESES DEVENGADOS SEGUN T.I.E.		INTERESES CANCELADOS	DIFERENCIAS DE CAMBIO		DISMINUCIONES		DEUDA AL 31 DICIEMBRE	
		COSTE AMORTIZADO	INTERESES EXPLICITOS	EFFECTIVO	GASTOS	EXPLICITOS	RESTO		DEL COSTE AMORTIZADO	DE INTERESES EXPLICITOS	VALOR CONTABLE	RESULTADO	COSTE AMORTIZADO	INTERESES EXPLICITOS
2017000033 FIANZA SOCIÓPOLIS - JAVIER POVEDA - PARC. 175		100,00		0,00							0,00		100,00	0,00
2017000034 FIANZA SOCIÓPOLIS - JAVIER GARCÍA - PARC. 104		100,00		0,00							0,00		100,00	0,00
2017000035 FIANZA SOCIÓPOLIS - Mª JOSÉ ROIG - PARC. 137		100,00		0,00							0,00		100,00	0,00
2017000036 FIANZA SOCIÓPOLIS - PEDRO JUAN ABRIL - PARC. 30		100,00		0,00							0,00		100,00	0,00
2017000037 FIANZA SOCIÓPOLIS - MARIO BLANCO - PARC. 135		100,00		0,00							0,00		100,00	0,00
2017000038 FIANZA SOCIÓPOLIS - ANA MARTÍNEZ - PARC. 180		100,00		0,00							0,00		100,00	0,00

CONSELL AGRARI MUNICIPAL DE VALENCIA

Ejercicio

2020

1.SITUACION Y MOVIMIENTOS DE LAS DEUDAS a)DEUDAS AL COSTE AMORTIZADO

IDENTIFICACION DE LA DEUDA	T.I.E.	DEUDA AL 1 ENERO		CREACIONES		INTERESES DEVENGADOS SEGUN T.I.E.		INTERESES CANCELADOS	DIFERENCIAS DE CAMBIO		DISMINUCIONES		DEUDA AL 31 DICIEMBRE	
		COSTE AMORTIZADO	INTERESES EXPLICITOS	EFFECTIVO	GASTOS	EXPLICITOS	RESTO		DEL COSTE AMORTIZADO	DE INTERESES EXPLICITOS	VALOR CONTABLE	RESULTADO	COSTE AMORTIZADO	INTERESES EXPLICITOS
2017000039 FIANZA SOCIÓPOLIS - ROSA GIMENO - PARC. 101		100,00		0,00							0,00		100,00	0,00
2017000040 CANON 2.017 SOCIÓPOLIS - SERGIO DEL CUETO - PARC. 189		100,00		0,00							0,00		100,00	0,00
2017000041 FIANZA SOCIÓPOLIS - RACHID DJOUDER - PARC. 15		100,00		0,00							0,00		100,00	0,00
2017000042 FIANZA SOCIÓPOLIS - MARIO EDO - PARC. 14		100,00		0,00							0,00		100,00	0,00
2017000043 FIANZA SOCIÓPOLIS - DANIEL BANEGAS - PARC. 22		100,00		0,00							0,00		100,00	0,00
2017000044 FIANZA SOCIÓPOLIS - FCO. LUIS PLANELLS - PARC. 29		100,00		0,00							0,00		100,00	0,00

CONSELL AGRARI MUNICIPAL DE VALENCIA

Ejercicio 2020

1.SITUACION Y MOVIMIENTOS DE LAS DEUDAS a)DEUDAS AL COSTE AMORTIZADO

IDENTIFICACION DE LA DEUDA	T.I.E.	DEUDA AL 1 ENERO		CREACIONES		INTERESES DEVENGADOS SEGUN T.I.E.		INTERESES CANCELADOS	DIFERENCIAS DE CAMBIO		DISMINUCIONES		DEUDA AL 31 DICIEMBRE	
		COSTE AMORTIZADO	INTERESES EXPLICITOS	EFFECTIVO	GASTOS	EXPLICITOS	RESTO		DEL COSTE AMORTIZADO	DE INTERESES EXPLICITOS	VALOR CONTABLE	RESULTADO	COSTE AMORTIZADO	INTERESES EXPLICITOS
2017000045 FIANZA SOCIÓPOLIS - JUAN MARTÍNEZ - PARC. 227		100,00		0,00							0,00		100,00	0,00
2017000046 FIANZA SOCIÓPOLIS - ENRIQUE FUENTES - PARC. 204		100,00		0,00							0,00		100,00	0,00
2017000048 FIANZA SOCIÓPOLIS - ALICIA MARTÍNEZ - PARC. 181		100,00		0,00							0,00		100,00	0,00
2017000050 FIANZA SOCIÓPOLIS - CÁNDIDA ESCRICHE -		100,00		0,00							0,00		100,00	0,00
2017000051 FIANZA SOCIÓPOLIS - M ^a TERESA SÁNCHEZ - PARC. 96		100,00		0,00							100,00		0,00	0,00
2017000053 FIANZA SOCIÓPOLIS - JORGE O. GUERRERO - PARC. 108		100,00		0,00							0,00		100,00	0,00

CONSELL AGRARI MUNICIPAL DE VALENCIA

Ejercicio 2020

1.SITUACION Y MOVIMIENTOS DE LAS DEUDAS a)DEUDAS AL COSTE AMORTIZADO

IDENTIFICACION DE LA DEUDA	T.I.E.	DEUDA AL 1 ENERO		CREACIONES		INTERESES DEVENGADOS SEGUN T.I.E.		INTERESES CANCELADOS	DIFERENCIAS DE CAMBIO		DISMINUCIONES		DEUDA AL 31 DICIEMBRE	
		COSTE AMORTIZADO	INTERESES EXPLICITOS	EFFECTIVO	GASTOS	EXPLICITOS	RESTO		DEL COSTE AMORTIZADO	DE INTERESES EXPLICITOS	VALOR CONTABLE	RESULTADO	COSTE AMORTIZADO	INTERESES EXPLICITOS
2018000001 FIANZA SOCIÓPOLIS - JAVIER VICENTE HERRÁIZ - PARC. 9		100,00		0,00							0,00		100,00	0,00
2018000002 FIANZA SOCIÓPOLIS - RAMÓN MANUEL BUIGUES - PARC. 20		100,00		0,00							0,00		100,00	0,00
2018000003 FIANZA SOCIÓPOLIS - JAVIER PATIÑO - PARC. 92		100,00		0,00							0,00		100,00	0,00
2018000004 FIANZA SOCIÓPOLIS - PATRICIA DEL RIO -		100,00		0,00							0,00		100,00	0,00
2018000006 FIANZA SOCIÓPOLIS - BERNARDO J. LACAL - PARC. 153		100,00		0,00							0,00		100,00	0,00
2018000007 FIANZA SOCIÓPOLIS - JORDI CALATAYUD - PARC. 109		100,00		0,00							0,00		100,00	0,00

CONSELL AGRARI MUNICIPAL DE VALENCIA

Ejercicio 2020

1.SITUACION Y MOVIMIENTOS DE LAS DEUDAS a)DEUDAS AL COSTE AMORTIZADO

IDENTIFICACION DE LA DEUDA	T.I.E.	DEUDA AL 1 ENERO		CREACIONES		INTERESES DEVENGADOS SEGUN T.I.E.		INTERESES CANCELADOS	DIFERENCIAS DE CAMBIO		DISMINUCIONES		DEUDA AL 31 DICIEMBRE	
		COSTE AMORTIZADO	INTERESES EXPLICITOS	EFFECTIVO	GASTOS	EXPLICITOS	RESTO		DEL COSTE AMORTIZADO	DE INTERESES EXPLICITOS	VALOR CONTABLE	RESULTADO	COSTE AMORTIZADO	INTERESES EXPLICITOS
2018000008 FIANZA SOCIÓPOLIS - CARLOS PALOMARE S - PARC. 147		100,00		0,00							0,00		100,00	0,00
2018000009 FIANZA SOCIÓPOLIS - MARGARITA PIÑERO - PARC. 195		100,00		0,00							0,00		100,00	0,00
2018000010 FIANZA SOCIÓPOLIS - M ^a SOLEDAD MATEOS - PARC. 7		100,00		0,00							0,00		100,00	0,00
2018000011 FIANZA SOCIÓPOLIS - ANTONIO RUEDA -		100,00		0,00							0,00		100,00	0,00
2018000012 FIANZA SOCIÓPOLIS - EMILIA LÓPEZ GARCÍA - PARC. 240		100,00		0,00							0,00		100,00	0,00

CONSELL AGRARI MUNICIPAL DE VALENCIA

Ejercicio 2020

1.SITUACION Y MOVIMIENTOS DE LAS DEUDAS a)DEUDAS AL COSTE AMORTIZADO

IDENTIFICACION DE LA DEUDA	T.I.E.	DEUDA AL 1 ENERO		CREACIONES		INTERESES DEVENGADOS SEGUN T.I.E.		INTERESES CANCELADOS	DIFERENCIAS DE CAMBIO		DISMINUCIONES		DEUDA AL 31 DICIEMBRE	
		COSTE AMORTIZADO	INTERESES EXPLICITOS	EFFECTIVO	GASTOS	EXPLICITOS	RESTO		DEL COSTE AMORTIZADO	DE INTERESES EXPLICITOS	VALOR CONTABLE	RESULTADO	COSTE AMORTIZADO	INTERESES EXPLICITOS
2018000013 FIANZA SOCIÓPOLIS - ANTONIO COSTA -		100,00		0,00							0,00		100,00	0,00
2018000014 FIANZA SOCIÓPOLIS - JOSÉ ARCENEGUI - PARC. 114		100,00		0,00							0,00		100,00	0,00
2018000015 FIANZA SOCIÓPOLIS - JOSÉ EMILIANO MUÑOZ - PARC. 245		100,00		0,00							0,00		100,00	0,00
2018000016 FIANZA SOCIÓPOLIS - AMPARO RODRIGO - PARC. 118		100,00		0,00							0,00		100,00	0,00
2019000001 FIANZA SOCIÓPOLIS - LAUREANO CAVERO - PARC. 121		100,00		0,00							0,00		100,00	0,00
2019000002 FIANZA SOCIÓPOLIS - JUAN SAEZ - PARC. 102		100,00		0,00							0,00		100,00	0,00

CONSELL AGRARI MUNICIPAL DE VALENCIA

Ejercicio 2020

1.SITUACION Y MOVIMIENTOS DE LAS DEUDAS a)DEUDAS AL COSTE AMORTIZADO

IDENTIFICACION DE LA DEUDA	T.I.E.	DEUDA AL 1 ENERO		CREACIONES		INTERESES DEVENGADOS SEGUN T.I.E.		INTERESES CANCELADOS	DIFERENCIAS DE CAMBIO		DISMINUCIONES		DEUDA AL 31 DICIEMBRE	
		COSTE AMORTIZADO	INTERESES EXPLICITOS	EFFECTIVO	GASTOS	EXPLICITOS	RESTO		DEL COSTE AMORTIZADO	DE INTERESES EXPLICITOS	VALOR CONTABLE	RESULTADO	COSTE AMORTIZADO	INTERESES EXPLICITOS
2019000003 FIANZA SOCIÓPOLIS - JOSÉ FCO. RODRIGO - PARC. 111		100,00		0,00							0,00		100,00	0,00
2019000004 FIANZA SOCIÓPOLIS - JULIO MARTÍ - PARC. 141		100,00		0,00							0,00		100,00	0,00
2019000005 FIANZA SOCIÓPOLIS - LUIS ROLANDO - PARC. 143		100,00		0,00							100,00		0,00	0,00
2019000006 FIANZA SOCIÓPOLIS - CARLOS ARGENTE - PARC. 130		100,00		0,00							0,00		100,00	0,00
2019000007 FIANZA SOCIÓPOLIS - FRANCISCA ARMERO - PARC. 100		100,00		0,00							0,00		100,00	0,00
2019000008 FIANZA SOCIÓPOLIS - IRIS MARTÍNEZ - PARC. 177		100,00		0,00							0,00		100,00	0,00

CONSELL AGRARI MUNICIPAL DE VALENCIA

Ejercicio 2020

1.SITUACION Y MOVIMIENTOS DE LAS DEUDAS a)DEUDAS AL COSTE AMORTIZADO

IDENTIFICACION DE LA DEUDA	T.I.E.	DEUDA AL 1 ENERO		CREACIONES		INTERESES DEVENGADOS SEGUN T.I.E.		INTERESES CANCELADOS	DIFERENCIAS DE CAMBIO		DISMINUCIONES		DEUDA AL 31 DICIEMBRE	
		COSTE AMORTIZADO	INTERESES EXPLICITOS	EFFECTIVO	GASTOS	EXPLICITOS	RESTO		DEL COSTE AMORTIZADO	DE INTERESES EXPLICITOS	VALOR CONTABLE	RESULTADO	COSTE AMORTIZADO	INTERESES EXPLICITOS
2019000009 FIANZA SOCIÓPOLIS - VASILE UCACI - PARC. 140		100,00		0,00							0,00		100,00	0,00
2019000010 FIANZA SOCIÓPOLIS - ANA GARCÍA - PARC. 19		100,00		0,00							0,00		100,00	0,00
2019000011 FIANZA SOCIÓPOLIS - SANDRA GARCÍA - PARC. 157		100,00		0,00						100,00			0,00	0,00
2019000012 FIANZA SOCIÓPOLIS - PEDRO CUESTA - PARC. 120		100,00		0,00						0,00			100,00	0,00
2019000013 FIANZA SOCIÓPOLIS - MARÍ HERNÁNDEZ - PARC. 138		100,00		0,00						0,00			100,00	0,00
2019000014 FIANZA SOCIÓPOLIS - ENRIQUE BADIMON - PARC. 24		100,00		0,00						0,00			100,00	0,00

CONSELL AGRARI MUNICIPAL DE VALENCIA

Ejercicio 2020

1.SITUACION Y MOVIMIENTOS DE LAS DEUDAS a)DEUDAS AL COSTE AMORTIZADO

IDENTIFICACION DE LA DEUDA	T.I.E.	DEUDA AL 1 ENERO		CREACIONES		INTERESES DEVENGADOS SEGUN T.I.E.		INTERESES CANCELADOS	DIFERENCIAS DE CAMBIO		DISMINUCIONES		DEUDA AL 31 DICIEMBRE	
		COSTE AMORTIZADO	INTERESES EXPLICITOS	EFFECTIVO	GASTOS	EXPLICITOS	RESTO		DEL COSTE AMORTIZADO	DE INTERESES EXPLICITOS	VALOR CONTABLE	RESULTADO	COSTE AMORTIZADO	INTERESES EXPLICITOS
2019000015 FIANZA SOCIÓPOLIS - AURELIO BELENGUER - PARC. 126		100,00		0,00							0,00		100,00	0,00
2019000016 FIANZA SOCIÓPOLIS - FCO. JAVIER VINUESA - PARC. 125		100,00		0,00							0,00		100,00	0,00
2019000017 FIANZA SOCIÓPOLIS - JOSÉ MANUEL ÁVILA - PARC. 162		100,00		0,00							0,00		100,00	0,00
2019000018 FIANZA SOCIÓPOLIS - JOSÉ MANUEL RUIZ - PARC. 110		100,00		0,00							0,00		100,00	0,00
2019000019 FIANZA SOCIÓPOLIS - M ^a CARMEN RAMOS - PARC. 112		100,00		0,00							0,00		100,00	0,00

CONSELL AGRARI MUNICIPAL DE VALENCIA

Ejercicio 2020

1.SITUACION Y MOVIMIENTOS DE LAS DEUDAS a)DEUDAS AL COSTE AMORTIZADO

IDENTIFICACION DE LA DEUDA	T.I.E.	DEUDA AL 1 ENERO		CREACIONES		INTERESES DEVENGADOS SEGUN T.I.E.		INTERESES CANCELADOS	DIFERENCIAS DE CAMBIO		DISMINUCIONES		DEUDA AL 31 DICIEMBRE	
		COSTE AMORTIZADO	INTERESES EXPLICITOS	EFFECTIVO	GASTOS	EXPLICITOS	RESTO		DEL COSTE AMORTIZADO	DE INTERESES EXPLICITOS	VALOR CONTABLE	RESULTADO	COSTE AMORTIZADO	INTERESES EXPLICITOS
2019000020 FIANZA SOCIÓPOLIS - JUAN CARLOS NAVARRO - PARC. 103		100,00		0,00							0,00		100,00	0,00
2019000021 FIANZA SOCIÓPOLIS - JUSTO RODRÍGUEZ - PARC. 142		100,00		0,00							0,00		100,00	0,00
2019000022 FIANZA SOCIÓPOLIS - JOSUE MARCA - PARC. 139		100,00		0,00							0,00		100,00	0,00
2019000023 FIANZA SOCIÓPOLIS - ALISA HOVIKYAN - PARC. 188		100,00		0,00							0,00		100,00	0,00
2019000024 FIANZA SOCIÓPOLIS - JUAN SALVADOR ESPIN - PARC. 168		100,00		0,00							0,00		100,00	0,00
2019000025 FIANZA SOCIÓPOLIS - ISAAC ALMAZÁN VICENTE - PARC. 123		100,00		0,00							0,00		100,00	0,00

CONSELL AGRARI MUNICIPAL DE VALENCIA

Ejercicio 2020

1.SITUACION Y MOVIMIENTOS DE LAS DEUDAS a)DEUDAS AL COSTE AMORTIZADO

IDENTIFICACION DE LA DEUDA	T.I.E.	DEUDA AL 1 ENERO		CREACIONES		INTERESES DEVENGADOS SEGUN T.I.E.		INTERESES CANCELADOS	DIFERENCIAS DE CAMBIO		DISMINUCIONES		DEUDA AL 31 DICIEMBRE	
		COSTE AMORTIZADO	INTERESES EXPLICITOS	EFFECTIVO	GASTOS	EXPLICITOS	RESTO		DEL COSTE AMORTIZADO	DE INTERESES EXPLICITOS	VALOR CONTABLE	RESULTADO	COSTE AMORTIZADO	INTERESES EXPLICITOS
2019000026 FIANZA SOCIÓPOLIS - VICTORIA ALBERT - PARC. 154		100,00		0,00							0,00		100,00	0,00
2019000027 FIANZA SOCIÓPOLIS - FRANCISCA VIDAL - PARC. 116		100,00		0,00							0,00		100,00	0,00
2019000028 FIANZA SOCIÓPOLIS - SOLEDAD ROMERO - PARC. 190		100,00		0,00							0,00		100,00	0,00
2019000029 FIANZA SOCIÓPOLIS - ELADIO SALA - PARC. 163		100,00		0,00							0,00		100,00	0,00
2019000030 FIANZA SOCIÓPOLIS - M ^a EUGENIA GONZÁLEZ - PARC. 122		100,00		0,00							0,00		100,00	0,00

CONSELL AGRARI MUNICIPAL DE VALENCIA

Ejercicio 2020

1.SITUACION Y MOVIMIENTOS DE LAS DEUDAS a)DEUDAS AL COSTE AMORTIZADO

IDENTIFICACION DE LA DEUDA	T.I.E.	DEUDA AL 1 ENERO		CREACIONES		INTERESES DEVENGADOS SEGUN T.I.E.		INTERESES CANCELADOS	DIFERENCIAS DE CAMBIO		DISMINUCIONES		DEUDA AL 31 DICIEMBRE	
		COSTE AMORTIZADO	INTERESES EXPLICITOS	EFFECTIVO	GASTOS	EXPLICITOS	RESTO		DEL COSTE AMORTIZADO	DE INTERESES EXPLICITOS	VALOR CONTABLE	RESULTADO	COSTE AMORTIZADO	INTERESES EXPLICITOS
2019000031 FIANZA SOCIÓPOLIS - MANUEL SÁEZ - PARC. 119		100,00		0,00							0,00		100,00	0,00
2019000032 FIANZA SOCIÓPOLIS - NURIA NELLY - PARC. 187		100,00		0,00							0,00		100,00	0,00
2019000033 FIANZA SOCIÓPOLIS - NAZELI UZUNYAN - PARC. 33		100,00		0,00							0,00		100,00	0,00
2019000034 FIANZA SOCIÓPOLIS - CARMEN VILA - PARC. 151		100,00		0,00							0,00		100,00	0,00
2019000035 FIANZA SOCIÓPOLIS - JOSÉ JUAN BELLO - PARC. 117		100,00		0,00							0,00		100,00	0,00
2019000036 FIANZA SOCIÓPOLIS - FERNANDO HERNÁNDEZ - PARC. 23		100,00		0,00							0,00		100,00	0,00

CONSELL AGRARI MUNICIPAL DE VALENCIA

Ejercicio 2020

1.SITUACION Y MOVIMIENTOS DE LAS DEUDAS a)DEUDAS AL COSTE AMORTIZADO

IDENTIFICACION DE LA DEUDA	T.I.E.	DEUDA AL 1 ENERO		CREACIONES		INTERESES DEVENGADOS SEGUN T.I.E.		INTERESES CANCELADOS	DIFERENCIAS DE CAMBIO		DISMINUCIONES		DEUDA AL 31 DICIEMBRE	
		COSTE AMORTIZADO	INTERESES EXPLICITOS	EFFECTIVO	GASTOS	EXPLICITOS	RESTO		DEL COSTE AMORTIZADO	DE INTERESES EXPLICITOS	VALOR CONTABLE	RESULTADO	COSTE AMORTIZADO	INTERESES EXPLICITOS
2019000037 FIANZA SOCIÓPOLIS - CARMEN ORRICO - PARC. 113		100,00		0,00							0,00		100,00	0,00
2019000038 FIANZA SOCIÓPOLIS - JULIA GARCÍA - PARC. 29		100,00		0,00							0,00		100,00	0,00
2019000039 FIANZA SOCIÓPOLIS - AICHAN PAN - PARC. 152		100,00		0,00							0,00		100,00	0,00
2019000040 FIANZA SOCIÓPOLIS - ZHENGYUN HU - PARC. 175		100,00		0,00							0,00		100,00	0,00
2019000041 FIANZA SOCIÓPOLIS - JOSEFA CASTELLÓ - PARC. 170		100,00		0,00							0,00		100,00	0,00
2019000042 FIANZA SOCIÓPOLIS - CARLOS OLMEDO - PARC. 31		100,00		0,00							0,00		100,00	0,00

CONSELL AGRARI MUNICIPAL DE VALENCIA

Ejercicio 2020

1.SITUACION Y MOVIMIENTOS DE LAS DEUDAS a)DEUDAS AL COSTE AMORTIZADO

IDENTIFICACION DE LA DEUDA	T.I.E.	DEUDA AL 1 ENERO		CREACIONES		INTERESES DEVENGADOS SEGUN T.I.E.		INTERESES CANCELADOS	DIFERENCIAS DE CAMBIO		DISMINUCIONES		DEUDA AL 31 DICIEMBRE	
		COSTE AMORTIZADO	INTERESES EXPLICITOS	EFFECTIVO	GASTOS	EXPLICITOS	RESTO		DEL COSTE AMORTIZADO	DE INTERESES EXPLICITOS	VALOR CONTABLE	RESULTADO	COSTE AMORTIZADO	INTERESES EXPLICITOS
2019000043 FIANZA SOCIÓPOLIS - BEGOÑAS - LANCHO - PARC. 146		100,00		0,00							0,00		100,00	0,00
2019000044 FIANZA SOCIÓPOLIS - JUAN JOSÉ ANDRÉS - PARC. 178		100,00		0,00							0,00		100,00	0,00
2019000045 FIANZA SOCIÓPOLIS - MÓNICA DE ANDRÉS - PARC. 179		100,00		0,00							0,00		100,00	0,00
2019000046 FIANZA SOCIÓPOLIS - JUAN PABLO CARRILLO - PARC. 165		100,00		0,00							100,00		0,00	0,00
2019000047 FIANZA SOCIÓPOLIS - MANUEL GINER - PARC. 164		100,00		0,00							0,00		100,00	0,00
2019000048 FIANZA SOCIÓPOLIS - ENRIQUE GONZÁLEZ - PARC. 174		100,00		0,00							0,00		100,00	0,00

CONSELL AGRARI MUNICIPAL DE VALENCIA

Ejercicio 2020

1.SITUACION Y MOVIMIENTOS DE LAS DEUDAS a)DEUDAS AL COSTE AMORTIZADO

IDENTIFICACION DE LA DEUDA	T.I.E.	DEUDA AL 1 ENERO		CREACIONES		INTERESES DEVENGADOS SEGUN T.I.E.		INTERESES CANCELADOS	DIFERENCIAS DE CAMBIO		DISMINUCIONES		DEUDA AL 31 DICIEMBRE	
		COSTE AMORTIZADO	INTERESES EXPLICITOS	EFFECTIVO	GASTOS	EXPLICITOS	RESTO		DEL COSTE AMORTIZADO	DE INTERESES EXPLICITOS	VALOR CONTABLE	RESULTADO	COSTE AMORTIZADO	INTERESES EXPLICITOS
2019000049 FIANZA SOCIÓPOLIS - RUTH STELLA VALLEJO - PARC. 176		100,00		0,00							0,00		100,00	0,00
2019000050 FIANZA SOCIÓPOLIS - FELIPE MARTÍNEZ - PARC. 169		100,00		0,00							0,00		100,00	0,00
2019000051 FIANZA SOCIÓPOLIS - ANTONIO LÓPEZ -		100,00		0,00							0,00		100,00	0,00
2019000052 FIANZA SOCIÓPOLIS - CÉSAR CORZO - PARC. 25		100,00		0,00						100,00			0,00	0,00
2019000053 FIANZA SOCIÓPOLIS - JOSÉ SANTOS - PARC. 11		100,00		0,00							0,00		100,00	0,00
2019000054 FIANZA SOCIÓPOLIS - ARMAND COMPANY - PARC. 158		100,00		0,00							0,00		100,00	0,00

CONSELL AGRARI MUNICIPAL DE VALENCIA

Ejercicio 2020

1.SITUACION Y MOVIMIENTOS DE LAS DEUDAS a)DEUDAS AL COSTE AMORTIZADO

IDENTIFICACION DE LA DEUDA	T.I.E.	DEUDA AL 1 ENERO		CREACIONES		INTERESES DEVENGADOS SEGUN T.I.E.		INTERESES CANCELADOS	DIFERENCIAS DE CAMBIO		DISMINUCIONES		DEUDA AL 31 DICIEMBRE	
		COSTE AMORTIZADO	INTERESES EXPLICITOS	EFFECTIVO	GASTOS	EXPLICITOS	RESTO		DEL COSTE AMORTIZADO	DE INTERESES EXPLICITOS	VALOR CONTABLE	RESULTADO	COSTE AMORTIZADO	INTERESES EXPLICITOS
2019000055 FIANZA SOCIÓPOLIS - PARC. 253		100,00		0,00							0,00		100,00	0,00
2019000056 FIANZA SOCIÓPOLIS - BLAS ABARCA - PARC. 132		100,00		0,00							0,00		100,00	0,00
2019000057 FIANZA SOCIÓPOLIS - NATALIA BELTRÁN - PARC. 155		100,00		0,00						100,00			0,00	0,00
2019000058 FIANZA SOCIÓPOLIS - ÓSCAR VTE. RARO - PARC. 189		100,00		0,00							0,00		100,00	0,00
2019000059 FIANZA SOCIÓPOLIS - SIRA MUÑOZ - PARC. 26		100,00		0,00							0,00		100,00	0,00
2019000060 FIANZA SOCIÓPOLIS - RUBÉN J. GALINDO - PARC. 268		100,00		0,00							0,00		100,00	0,00

CONSELL AGRARI MUNICIPAL DE VALENCIA

Ejercicio 2020

1.SITUACION Y MOVIMIENTOS DE LAS DEUDAS a)DEUDAS AL COSTE AMORTIZADO

IDENTIFICACION DE LA DEUDA	T.I.E.	DEUDA AL 1 ENERO		CREACIONES		INTERESES DEVENGADOS SEGUN T.I.E.		INTERESES CANCELADOS	DIFERENCIAS DE CAMBIO		DISMINUCIONES		DEUDA AL 31 DICIEMBRE	
		COSTE AMORTIZADO	INTERESES EXPLICITOS	EFFECTIVO	GASTOS	EXPLICITOS	RESTO		DEL COSTE AMORTIZADO	DE INTERESES EXPLICITOS	VALOR CONTABLE	RESULTADO	COSTE AMORTIZADO	INTERESES EXPLICITOS
2019000061 FIANZA SOCIÓPOLIS - JOSÉ A. CRIADO - PARC. 149		100,00		0,00							0,00		100,00	0,00
2019000062 FIANZA SOCIÓPOLIS - JAVIER HERNÁNDEZ - PARC. 144		100,00		0,00							0,00		100,00	0,00
2019000063 FIANZA SOCIÓPOLIS - M ^a JOSEFA OCHOA - PARC. 131		100,00		0,00							0,00		100,00	0,00
2019000064 FIANZA SOCIÓPOLIS - ÁNGELA MILAN - PARC. 173		100,00		0,00							0,00		100,00	0,00
2019000065 FIANZA SOCIÓPOLIS - FRANCISCO MARÍN - PARC. 271		100,00		0,00							0,00		100,00	0,00

CONSELL AGRARI MUNICIPAL DE VALENCIA

Ejercicio 2020

1.SITUACION Y MOVIMIENTOS DE LAS DEUDAS a)DEUDAS AL COSTE AMORTIZADO

IDENTIFICACION DE LA DEUDA	T.I.E.	DEUDA AL 1 ENERO		CREACIONES		INTERESES DEVENGADOS SEGUN T.I.E.		INTERESES CANCELADOS	DIFERENCIAS DE CAMBIO		DISMINUCIONES		DEUDA AL 31 DICIEMBRE	
		COSTE AMORTIZADO	INTERESES EXPLICITOS	EFFECTIVO	GASTOS	EXPLICITOS	RESTO		DEL COSTE AMORTIZADO	DE INTERESES EXPLICITOS	VALOR CONTABLE	RESULTADO	COSTE AMORTIZADO	INTERESES EXPLICITOS
2019000066 FIANZA SOCIÓPOLIS - VALERIA BOGDANOVA - PARC. 167		100,00		0,00							0,00		100,00	0,00
2019000067 FIANZA SOCIÓPOLIS - IURE PATRA - PARC. 39		100,00		0,00							0,00		100,00	0,00
2019000068 FIANZA SOCIÓPOLIS - HELENA PATRICIA TAMARIT - PARC. 171		100,00		0,00							0,00		100,00	0,00
2019000069 FIANZA SOCIÓPOLIS - JOSÉ BLASCO - PARC. 12		100,00		0,00							0,00		100,00	0,00
2019000070 FIANZA SOCIÓPOLIS - MARCELINA LINUESA - PARC. 32		100,00		0,00							0,00		100,00	0,00
2019000071 FIANZA SOCIÓPOLIS - ELOY VALLS - PARC. 34		100,00		0,00							0,00		100,00	0,00

CONSELL AGRARI MUNICIPAL DE VALENCIA

Ejercicio 2020

1.SITUACION Y MOVIMIENTOS DE LAS DEUDAS a)DEUDAS AL COSTE AMORTIZADO

IDENTIFICACION DE LA DEUDA	T.I.E.	DEUDA AL 1 ENERO		CREACIONES		INTERESES DEVENGADOS SEGUN T.I.E.		INTERESES CANCELADOS	DIFERENCIAS DE CAMBIO		DISMINUCIONES		DEUDA AL 31 DICIEMBRE	
		COSTE AMORTIZADO	INTERESES EXPLICITOS	EFFECTIVO	GASTOS	EXPLICITOS	RESTO		DEL COSTE AMORTIZADO	DE INTERESES EXPLICITOS	VALOR CONTABLE	RESULTADO	COSTE AMORTIZADO	INTERESES EXPLICITOS
2019000072 FIANZA SOCIÓPOLIS - HICHAM BAZOUI - PARC. 270		100,00		0,00							0,00		100,00	0,00
2019000073 FIANZA SOCIÓPOLIS - VICTORIA BEAMUD - PARC. 115		100,00		0,00							0,00		100,00	0,00
2019000074 FIANZA SOCIÓPOLIS - MANUEL PÉREZ - PARC. 256		100,00		0,00							0,00		100,00	0,00
2020000001 FIANZA SOCIÓPOLIS - ANGEL ORTIZ - PARC. 96		0,00		100,00							0,00		100,00	0,00
2020000002 FIANZA SOCIÓPOLIS - DAVID SÁNCHEZ - PARC. 193		0,00		100,00							0,00		100,00	0,00
2020000003 FIANZA SOCIÓPOLIS - JOSÉ LUIS FERNÁNDEZ - PARC. 10		0,00		100,00							0,00		100,00	0,00

CONSELL AGRARI MUNICIPAL DE VALENCIA

Ejercicio 2020

1.SITUACION Y MOVIMIENTOS DE LAS DEUDAS a)DEUDAS AL COSTE AMORTIZADO

IDENTIFICACION DE LA DEUDA	T.I.E.	DEUDA AL 1 ENERO		CREACIONES		INTERESES DEVENGADOS SEGUN T.I.E.		INTERESES CANCELADOS	DIFERENCIAS DE CAMBIO		DISMINUCIONES		DEUDA AL 31 DICIEMBRE	
		COSTE AMORTIZADO	INTERESES EXPLICITOS	EFFECTIVO	GASTOS	EXPLICITOS	RESTO		DEL COSTE AMORTIZADO	DE INTERESES EXPLICITOS	VALOR CONTABLE	RESULTADO	COSTE AMORTIZADO	INTERESES EXPLICITOS
2020000004 FIANZA SOCIÓPOLIS - BLANCA BANDÍN - PARC. 194		0,00		100,00							0,00		100,00	0,00
2020000005 FIANZA SOCIÓPOLIS - RICARDO MARTÍNEZ - PARC. 38		0,00		100,00							0,00		100,00	0,00
2020000006 FIANZA SOCIÓPOLIS - MARTA MARTÍNEZ - PARC. 40		0,00		100,00							0,00		100,00	0,00
2020000007 FIANZA SOCIÓPOLIS - JORGE VICEN - PARC. 134		0,00		100,00							0,00		100,00	0,00
2020000008 FIANZA SOCIÓPOLIS - MIGUEL MARÍ - PARC. 181		0,00		100,00							0,00		100,00	0,00
2020000009 FIANZA SOCIÓPOLIS - ANA TORREJÓN - PARC. 157		0,00		100,00							0,00		100,00	0,00

CONSELL AGRARI MUNICIPAL DE VALENCIA

Ejercicio 2020

1.SITUACION Y MOVIMIENTOS DE LAS DEUDAS a)DEUDAS AL COSTE AMORTIZADO

IDENTIFICACION DE LA DEUDA	T.I.E.	DEUDA AL 1 ENERO		CREACIONES		INTERESES DEVENGADOS SEGUN T.I.E.		INTERESES CANCELADOS	DIFERENCIAS DE CAMBIO		DISMINUCIONES		DEUDA AL 31 DICIEMBRE	
		COSTE AMORTIZADO	INTERESES EXPLICITOS	EFFECTIVO	GASTOS	EXPLICITOS	RESTO		DEL COSTE AMORTIZADO	DE INTERESES EXPLICITOS	VALOR CONTABLE	RESULTADO	COSTE AMORTIZADO	INTERESES EXPLICITOS
2020000010 FIANZA SOCIÓPOLIS - MARIAN TARCAN - PARC. 18		0,00		100,00							0,00		100,00	0,00
2020000011 FIANZA SOCIÓPOLIS - JORGE BELTRÁN - PARC. 36		0,00		100,00							0,00		100,00	0,00
2020000012 FIANZA SOCIÓPOLIS - IASON TOURSIDIS - PARC. 199		0,00		100,00							0,00		100,00	0,00
2020000013 FIANZA SOCIÓPOLIS - ANGELINA CANO - PARC. 196		0,00		100,00							0,00		100,00	0,00
2020000014 FIANZA SOCIÓPOLIS - JESÚS J. ASENSI - PARC. 37		0,00		100,00							0,00		100,00	0,00
2020000015 FIANZA SOCIÓPOLIS - ANTONIO FUSCO -		0,00		100,00							100,00		0,00	0,00

CONSELL AGRARI MUNICIPAL DE VALENCIA

Ejercicio 2020

1.SITUACION Y MOVIMIENTOS DE LAS DEUDAS a)DEUDAS AL COSTE AMORTIZADO

IDENTIFICACION DE LA DEUDA	T.I.E.	DEUDA AL 1 ENERO		CREACIONES		INTERESES DEVENGADOS SEGUN T.I.E.		INTERESES CANCELADOS	DIFERENCIAS DE CAMBIO		DISMINUCIONES		DEUDA AL 31 DICIEMBRE	
		COSTE AMORTIZADO	INTERESES EXPLICITOS	EFFECTIVO	GASTOS	EXPLICITOS	RESTO		DEL COSTE AMORTIZADO	DE INTERESES EXPLICITOS	VALOR CONTABLE	RESULTADO	COSTE AMORTIZADO	INTERESES EXPLICITOS
2020000016 FIANZA SOCIÓPOLIS - JOSÉ LUIS PAMOS -		0,00		100,00							0,00		100,00	0,00
2020000017 FIANZA SOCIÓPOLIS - PABLO ABAD - PARC. 218		0,00		100,00							0,00		100,00	0,00
2020000018 FIANZA SOCIÓPOLIS - LUIS M. DE MANUEL - PARC. 205		0,00		100,00							0,00		100,00	0,00
2020000019 FIANZA SOCIÓPOLIS - JOSÉ LUIS RUIZ - PARC. 217		0,00		100,00							0,00		100,00	0,00
2020000020 FIANZA SOCIÓPOLIS - JAVIER MOLINERO - PARC. 216		0,00		100,00							0,00		100,00	0,00
2020000021 FIANZA SOCIÓPOLIS - JAVIER CASES - PARC. 195		0,00		100,00							0,00		100,00	0,00

CONSELL AGRARI MUNICIPAL DE VALENCIA

Ejercicio 2020

1.SITUACION Y MOVIMIENTOS DE LAS DEUDAS a)DEUDAS AL COSTE AMORTIZADO

IDENTIFICACION DE LA DEUDA	T.I.E.	DEUDA AL 1 ENERO		CREACIONES		INTERESES DEVENGADOS SEGUN T.I.E.		INTERESES CANCELADOS	DIFERENCIAS DE CAMBIO		DISMINUCIONES		DEUDA AL 31 DICIEMBRE	
		COSTE AMORTIZADO	INTERESES EXPLICITOS	EFFECTIVO	GASTOS	EXPLICITOS	RESTO		DEL COSTE AMORTIZADO	DE INTERESES EXPLICITOS	VALOR CONTABLE	RESULTADO	COSTE AMORTIZADO	INTERESES EXPLICITOS
202000022 FIANZA SOCIÓPOLIS - JUAN A. MUÑOZ - PARC. 206		0,00		100,00							0,00		100,00	0,00
202000023 FIANZA SOCIÓPOLIS - RAFAEL MARTÍNEZ - PARC. 203		0,00		100,00							0,00		100,00	0,00
202000024 FIANZA SOCIÓPOLIS - ANTONIA MARTÍNEZ - PARC. 202		0,00		100,00							0,00		100,00	0,00
202000025 FIANZA SOCIÓPOLIS - M ^a NOELIA CARRASCO SA - PARC. 93		0,00		100,00							0,00		100,00	0,00
202000026 FIANZA SOCIÓPOLIS - NATALIE GRAU - PARC. 213		0,00		100,00							0,00		100,00	0,00
202000027 FIANZA SOCIÓPOLIS - CARLA GINER - PARC. 201		0,00		100,00							0,00		100,00	0,00

CONSELL AGRARI MUNICIPAL DE VALENCIA

Ejercicio 2020

1.SITUACION Y MOVIMIENTOS DE LAS DEUDAS a)DEUDAS AL COSTE AMORTIZADO

IDENTIFICACION DE LA DEUDA	T.I.E.	DEUDA AL 1 ENERO		CREACIONES		INTERESES DEVENGADOS SEGUN T.I.E.		INTERESES CANCELADOS	DIFERENCIAS DE CAMBIO		DISMINUCIONES		DEUDA AL 31 DICIEMBRE	
		COSTE AMORTIZADO	INTERESES EXPLICITOS	EFFECTIVO	GASTOS	EXPLICITOS	RESTO		DEL COSTE AMORTIZADO	DE INTERESES EXPLICITOS	VALOR CONTABLE	RESULTADO	COSTE AMORTIZADO	INTERESES EXPLICITOS
2020000028 FIANZA SOCIÓPOLIS - FCO. JAVIER HERRERO - PARC. 198		0,00		100,00							0,00		100,00	0,00
2020000029 FIANZA SOCIÓPOLIS - ALBERT COROMINAS - PARC. 148		0,00		100,00							0,00		100,00	0,00
2020000030 FIANZA SOCIÓPOLIS - JOSÉ VTE. PICÓ - PARC. 197		0,00		100,00							0,00		100,00	0,00
2020000031 FIANZA SOCIOPOLIS - DANIEL RAMS GUERRA - PARC. 221		0,00		100,00							0,00		100,00	0,00
2020000032 FIANZA SOCIOPOLIS - AGAR BLANCO ALARCON - PARC. 191		0,00		100,00							0,00		100,00	0,00

CONSELL AGRARI MUNICIPAL DE VALENCIA

Ejercicio 2020

1.SITUACION Y MOVIMIENTOS DE LAS DEUDAS a)DEUDAS AL COSTE AMORTIZADO

IDENTIFICACION DE LA DEUDA	T.I.E.	DEUDA AL 1 ENERO		CREACIONES		INTERESES DEVENGADOS SEGUN T.I.E.		INTERESES CANCELADOS	DIFERENCIAS DE CAMBIO		DISMINUCIONES		DEUDA AL 31 DICIEMBRE	
		COSTE AMORTIZADO	INTERESES EXPLICITOS	EFFECTIVO	GASTOS	EXPLICITOS	RESTO		DEL COSTE AMORTIZADO	DE INTERESES EXPLICITOS	VALOR CONTABLE	RESULTADO	COSTE AMORTIZADO	INTERESES EXPLICITOS
2020000033 FIANZA SOCIOPOLIS - M ^a PILAR SAAVEDRA ERGUETA - PARC. 204		0,00		100,00							0,00		100,00	0,00
2020000034 FIANZA SOCIOPOLIS - MANUEL CRUÑEZ PAASTOR - PARC. 25		0,00		100,00							0,00		100,00	0,00
2020000035 FIANZA SOCIOPOLIS - RAFAEL FABRA AGUADO - PARC. 215		0,00		100,00							0,00		100,00	0,00
2020000036 FIANZA SOCIOPOLIS - NATHALIE MIGUEL MIQUEL - PARC 220		0,00		100,00							0,00		100,00	0,00
2020000037 FIANZA SOCIOPOLIS - CARLOS OLMOS SABATER - PARC 219		0,00		100,00							0,00		100,00	0,00

CONSELL AGRARI MUNICIPAL DE VALENCIA

Ejercicio 2020

1.SITUACION Y MOVIMIENTOS DE LAS DEUDAS a)DEUDAS AL COSTE AMORTIZADO

IDENTIFICACION DE LA DEUDA	T.I.E.	DEUDA AL 1 ENERO		CREACIONES		INTERESES DEVENGADOS SEGUN T.I.E.		INTERESES CANCELADOS	DIFERENCIAS DE CAMBIO		DISMINUCIONES		DEUDA AL 31 DICIEMBRE	
		COSTE AMORTIZADO	INTERESES EXPLICITOS	EFFECTIVO	GASTOS	EXPLICITOS	RESTO		DEL COSTE AMORTIZADO	DE INTERESES EXPLICITOS	VALOR CONTABLE	RESULTADO	COSTE AMORTIZADO	INTERESES EXPLICITOS
2020000038 FIANZA SOCIOPOLIS - MARIA MILCA OJEDA CHOQUE - PARC 192		0,00		100,00							0,00		100,00	0,00
2020000039 FIANZA SOCIOPOLIS - VALERIANO PEREZ GARCIA - PARC 266		0,00		100,00							0,00		100,00	0,00
2020000040 GARANTIA DEFINITIVA GARANTIA CONTRATO SERVICIO DINAMIZACION		0,00		4.499,50							0,00		4.499,50	0,00
2020000041 GARANTIA DEFINITIVA CONTRATO LIMPIEZA DE REJAS (PROVERSA)) - LOTE 1		0,00		1.476,00							0,00		1.476,00	0,00
2020000042 GARANTIA DEFINITIVA CONTRATO JARDINERIA (PROVERSA)) - LOTE 2		0,00		1.059,00							0,00		1.059,00	0,00

CONSELL AGRARI MUNICIPAL DE VALENCIA

Ejercicio 2020

1.SITUACION Y MOVIMIENTOS DE LAS DEUDAS a)DEUDAS AL COSTE AMORTIZADO

IDENTIFICACION DE LA DEUDA	T.I.E.	DEUDA AL 1 ENERO		CREACIONES		INTERESES DEVENGADOS SEGUN T.I.E.		INTERESES CANCELADOS	DIFERENCIAS DE CAMBIO		DISMINUCIONES		DEUDA AL 31 DICIEMBRE	
		COSTE AMORTIZADO	INTERESES EXPLICITOS	EFFECTIVO	GASTOS	EXPLICITOS	RESTO		DEL COSTE AMORTIZADO	DE INTERESES EXPLICITOS	VALOR CONTABLE	RESULTADO	COSTE AMORTIZADO	INTERESES EXPLICITOS
2020000043 FIANZA SOCIOPOLIS - ANDREA CAROLINA RODRIGUEZ FRANCO - PARC 222		0,00		100,00							0,00		100,00	0,00
TOTAL		16.708,74	0,00	11.034,50	0,00	0,00	0,00	0,00	0,00	0,00	4.408,74	0,00	23.334,50	0,00

b) Deudas a valor razonable

El O.A.M. Consell Agrari no dispone de deudas a valor razonable.

c) Resumen por categorías

CONSELL AGRARI MUNICIPAL DE VALENCIA

Ejercicio

2020

1.SITUACION Y MOVIMIENTOS DE LAS DEUDAS c)RESUMEN POR CATEGORIAS

	OBLIGACIONES Y OTROS VALORES NEGOCIABLES - LARGO PLAZO		DEUDAS CON ENTIDADES DE CREDITO - LARGO PLAZO		OTRAS DEUDAS - LARGO PLAZO		OBLIGACIONES Y OTROS VALORES NEGOCIABLES - CORTO PLAZO		DEUDAS CON ENTIDADES DE CREDITO - CORTO PLAZO		OTRAS DEUDAS - CORTO PLAZO		TOTAL	
	2020	2019	2020	2019	2020	2019	2020	2019	2020	2019	2020	2019	2020	2019
DEUDAS A COSTE AMORTIZADO	0,00	0,00	0,00	0,00	17.434,50	6.900,00	0,00	0,00	0,00	0,00	5.900,00	9.808,74	23.334,50	16.708,74
DEUDAS A VALOR RAZONABLE	0,00	0,00	0,00	0,00	0,00	0,00	0,00	0,00	0,00	0,00	0,00	0,00	0,00	0,00
TOTAL	0,00	0,00	0,00	0,00	17.434,50	6.900,00	0,00	0,00	0,00	0,00	5.900,00	9.808,74	23.334,50	16.708,74

2. Líneas de crédito

El Organismo Consell Agrari Municipal no dispone de líneas de crédito.

3. Información sobre los riesgos de tipo de cambio y de tipo de interés

No existen riesgos en tipos de cambios ni en tipos de interés.

4. Avales y otras garantías concedidas

En el O.A.M. Consell Agrari no existen avales o garantías concedidas a favor de ningún tercero.

5. Otra información

No existe ninguna otra información que aportar al respecto de éste epígrafe.

12. Coberturas contables

El O.A.M. Consell Agrari Municipal no dispone de coberturas sociales.

13. Activos construidos o adquiridos para otras entidades y otras existencias

En este O.A.M. no existen activos construidos o adquiridos para otras entidades.

14. Moneda extranjera

El O.A.M. Consell Agrari Municipal no dispone en su activo con moneda distinta al €.

15. Transferencias, subvenciones y otros ingresos y gastos

1. Transferencias y subvenciones recibidas

La Instrucción del modelo normal de contabilidad local, señala que en el apartado 15 se informa del importe y características de las transferencias y subvenciones recibidas, cuyo importe sea significativo, así como sobre el cumplimiento o incumplimiento de las condiciones impuestas para la percepción y disfrute de las subvenciones, el criterio de imputación a resultados y los importes imputados. En este sentido viene considerado como importe significativo la transferencia corriente anual proveniente del Excmo. Ayuntamiento de València que realiza al Consell Agrari Municipal para poder realizar todas las actuaciones encomendadas como Organismo.

Por otra parte el importe por 10.427,04 corresponde al ingreso reconocido de la subvención del compostaje por parte de la GVA.

Nombre característica	Imp. Rec. Ej 2020	Imp. Rec. Ej 2019	Imp. Reintegrable	Imp. No Reintegrable	Cant. Imp. Ej 2020	Cant. Imp. Ej 2019
40000 Avto de Valencia	1.153.877,00	1.133.000,00	0,00	1.153.877,00	1.153.877,00	1.133.000,00
45080 Otras subvenciones corrientes de la Admon	10.427,04	42.214,86	0,00	10.427,04	10.427,04	42.214,86
TOTAL	1.164.304,04	1.175.214,86	0,00	1.164.304,04	1.164.304,04	1.175.214,86

2. Transferencias y subvenciones concedidas

En el ejercicio 2020, el O.A.M. Consell Agrari ha procedido a devolver el superávit correspondiente del ejercicio 2019 transfiriéndolo al Ayuntamiento de València por importe total de 46.185,45.-€.

No existe ninguna circunstancia de carácter sustantivo que afecte a los ingresos o a los gastos del O.A.M. Consell Agrari.

16. Provisiones y contingencias

El O.A.M. Consell Agrari no dispone de provisiones ni contingencias en el presente ejercicio 2020.

17. Información sobre medio ambiente

No existe información relevante del medio ambiente en este Organismo Autónomo Municipal.

18. Activos en estado de venta

El O.A.M. Consell Agrari Municipal no dispone de activos en estado de venta.

19. Presentación por actividades de la cuenta del resultado económico patrimonial

La entidad presenta la cuenta del resultado económico patrimonial clasificando los gastos económicos incluidos en la misma por actividades.

Gastos (Grupo de programas)	Presupuesto: Ejercicio 2020	Presupuesto: Ejercicio 2019	No presupues- tario: Ejercicio 2020	No presupues- tario: Ejercicio: 2019	Total ejercicio 2020	Total ejercicio 2019
410. Admón. General de agricultura, ganadería y pesca	1.027.836,84	998.910,82	38.485,41	35.118,88	1.066.322,25	1.034.029,70
TOTAL	1.027.836,84	998.910,82	38.485,41	35.118,88	1.066.322,25	1.034.029,70

INGRESOS	Ejercicio 2020	Ejercicio 2019
Ingresos gestión ordinaria	1.173.778,04	1.182.701,84
Ingresos financieros	0,00	0,00
Otros ingresos	0,00	0,00
TOTAL	1.173.778,04	1.182.701,84

20. Operaciones por administración de recursos por cuenta de otros entes públicos

El O.A.M. Consell Agrari, no ha realizado operaciones de administración de recursos que contablemente se registran a través de las cuentas del subgrupo 45 "Deudores y acreedores por administración de recursos por cuenta de otros entes públicos".

21. Operaciones no presupuestarias de tesorería

Información sobre las operaciones no presupuestarias de tesorería que comprenden aquellas operaciones realizadas durante el ejercicio y que dan lugar al nacimiento o extinción de:

- Deudores y acreedores que no se imputan al presupuesto de la entidad, ni en el momento de su nacimiento ni en el de su vencimiento
- Partidas representativas de cobros y pagos pendientes de aplicación definitiva, tanto por operaciones presupuestarias como no presupuestarias

1. Estado de deudores no presupuestarios

El estado de deudores no presupuestarios del ejercicio 2020 es el siguiente:

CONSELL AGRARI MUNICIPAL DE VALENCIA

Ejercicio 2020

OPERACIONES NO PRESUP. DE TESORERÍA. ESTADO DE DEUDORES NO PRESUPUESTARIOS a 31/12/2020

DEUDORES a 31/12/2020

Concepto								
Cuenta	Código	Descripción	Saldo a 1 de enero	Modificaciones saldo inicial	Cargos realizados en el ejercicio	Total deudores	Abonos realizados en el ejercicio	Deudores pendientes de cobro a 31/12/2020
565	565	Fianzas constituidas a corto plazo	1.400,00	0,00	0,00	1.400,00	0,00	1.400,00
		TOTAL	1.400,00	0,00	0,00	1.400,00	0,00	1.400,00

2. Estado de acreedores no presupuestarios

El estado de acreedores no presupuestarios resultantes tras la liquidación del ejercicio 2020 es el que se detalla a continuación:

CONSELL AGRARI MUNICIPAL DE VALENCIA

Ejercicio 2020

OPERACIONES NO PRESUP. DE TESORERÍA. ESTADO DE ACREEDORES NO PRESSUP. a 31/12/2020

ACREEDORES a 31/12/2020

Concepto			Saldo a 1 de enero	Modificaciones saldo inicial	Abonos realizados en el ejercicio	Total acreedores	Cargos realizados en el ejercicio	Acreedores pdtes. de pago a 31/12/2020
Cuenta	Código	Descripción						
180	180	Fianzas recibidas a largo plazo	6.900,00	0,00	11.034,50	17.934,50	500,00	17.434,50
560	560	Fianzas recibidas a corto plazo	7.000,00	0,00	400,00	7.400,00	1.500,00	5.900,00
561	561	Depósitos recibidos a corto plazo	2.808,74	0,00	0,00	2.808,74	2.808,74	0,00
475	47510	Hacienda Pública, acreedor por IRPF - Personal-	19.680,47	0,00	76.289,50	95.969,97	72.810,30	23.159,67
475	47511	Hacienda Pública, acreedor por IRPF - Profesionales-	894,60	0,00	2.610,55	3.505,15	928,90	2.576,25
475	47512	Hacienda Pública, acreedor por IRPF - Alquileres-	456,00	0,00	1.824,00	2.280,00	1.824,00	456,00
476	4760	Seguridad Social	3.252,79	0,00	159.625,63	162.878,42	159.303,06	3.575,36
		TOTAL	40.992,60	0,00	251.784,18	292.776,78	239.675,00	53.101,78

3. Estado de partidas pendientes de aplicación

a) Cobros pendientes de aplicación

En el ejercicio 2020 no se han producido cobros pendientes de aplicar al presupuesto del O.A.M.

b) Pagos pendientes de aplicación

Los pagos pendientes de aplicación realizados en el ejercicio 2020 correspondientes al anticipo de caja fija del O.A.M., son los siguientes:

CONSELL AGRARI MUNICIPAL DE VALENCIA

Ejercicio 2020

OPERACIONES NO PRESUP. DE TESORERÍA. PAGOS PENDIENTES DE APLICACIÓN a 31/12/2020

PARTIDAS PENDIENTES DE APLICACIÓN. PAGOS PDTES. DE APLICACIÓN a 31/12/2020

Concepto								
Cuenta	Código	Descripción	Pagos pdtes. de aplicación a 1 de enero	Modificaciones saldo inicial	Pagos realizados en el ejercicio	Total pagos pdtes. aplicación	Pagos aplicados en el ejercicio	Pagos pdtes. aplicación a 31/12/2020
558	5581	Provisiones de fondos para anticipos de caja fija pendientes de justificación	0,00	0,00	3.690,18	3.690,18	3.690,18	0,00
558	5585	Libramientos para la reposición de anticipos de caja fija pendientes de pago.	0,00	0,00	3.672,56	3.672,56	3.672,56	0,00
TOTAL			0,00	0,00	7.362,74	7.362,74	7.362,74	0,00

22. Contratación administrativa. Procedimientos de adjudicación

Información, por tipos de contratos, sobre los importes adjudicados según los diferentes procedimientos establecidos en la normativa vigente sobre contratación.

CONSELL AGRARI MUNICIPAL DE VALENCIA

Ejercicio

2020

CONTRATACIÓN ADMINISTRATIVA. PROCEDIMIENTOS DE ADJUDICACIÓN

	PROCEDIMIENTO ABIERTO			PROCEDIMIENTO RESTRINGIDO			PROCEDIMIENTO NEGOCIADO			DÍALOGO COMPETITIVO	ADJUDICACIÓN DIRECTA	TOTAL
	MULTIPLIC. CRITERIO	ÚNICO CRITERIO	TOTAL	MULTIPLIC. CRITERIO	ÚNICO CRITERIO	TOTAL	CON PUBLICIDAD	SIN PUBLICIDAD	TOTAL			
DE OBRAS	0,00	0,00	0,00	0,00	0,00	0,00	0,00	0,00	0,00	0,00	30.999,55	30.999,55
DE SUMINISTRO	23.137,64	8.868,56	32.006,20	0,00	0,00	0,00	0,00	0,00	0,00	0,00	25.193,02	57.199,22
PATRIMONIALES	0,00	0,00	0,00	0,00	0,00	0,00	0,00	0,00	0,00	0,00	0,00	0,00
DE GESTIÓN DE SERVICIOS PÚBLICOS	0,00	0,00	0,00	0,00	0,00	0,00	0,00	0,00	0,00	0,00	0,00	0,00
DE SERVICIOS	49.128,49	113.830,96	162.959,45	0,00	0,00	0,00	0,00	0,00	0,00	0,00	141.766,72	304.726,17
DE CONCESIÓN DE OBRA PÚBLICA	0,00	0,00	0,00	0,00	0,00	0,00	0,00	0,00	0,00	0,00	0,00	0,00
DE COLABORACIÓN ENTRE EL SECTOR PÚBLICO Y EL SECTOR PRIVADO	0,00	0,00	0,00	0,00	0,00	0,00	0,00	0,00	0,00	0,00	0,00	0,00
DE CARÁCTER ADMINISTRATIVO ESPECIAL	0,00	0,00	0,00	0,00	0,00	0,00	0,00	0,00	0,00	0,00	0,00	0,00
OTROS	0,00	0,00	0,00	0,00	0,00	0,00	0,00	0,00	0,00	0,00	11.616,00	11.616,00
TOTAL	72.266,13	122.699,52	194.965,65	0,00	0,00	0,00	0,00	0,00	0,00	0,00	209.575,29	404.540,94

23. Valores recibidos en depósito

El O.A.M. Consell Agrari Municipal no dispone de valores recibidos en depósito.

24. Información presupuestaria

A continuación se presenta la información presupuestaria correspondiente a este ejercicio.

24.1. Ejercicio corriente

1) Presupuesto de gastos

a) Modificaciones de crédito

Las modificaciones presupuestarias realizadas en el ejercicio 2020 presentan el siguiente resumen:

1ª Transferencia de crédito entre aplicaciones del Capítulo I al Capítulo II por importe de 57.651,90.-€, para atender el gasto corriente derivado del normal funcionamiento de la actividad del Organismo.

2ª Créditos extraordinarios financiados a través del remanente líquido de tesorería disponible para gastos generales resultante de la liquidación del ejercicio anterior por importe de 46.185,45.-€.

CONSELL AGRARI MUNICIPAL DE VALENCIA

Ejercicio

2020

MODIFICACIONES DE CRÉDITO. PRESUPUESTO CORRIENTE desde 01/01/2020 hasta 31/12/2020

Por Aplicación Presupuestaria (IGAE; por orgánica/programa/económica)

Org.	Prog.	Econ.	Descripción	Créditos extraordinarios	Suplementos de crédito	Ampliaciones de crédito	Transferencias de crédito		Incorporaciones de remanentes	Créditos generados por ingresos	Bajas por anulación	Ajustes por prórroga	Total modificaciones
							Transferencias de crédito positivas	Transferencias de crédito negativas					
0	410	23020	Del personal no directivo.	0,00	0,00	0,00	0,00	0,00	0,00	0,00	0,00	0,00	0,00
0	410	23110	Del personal directivo.	0,00	0,00	0,00	0,00	0,00	0,00	0,00	0,00	0,00	0,00
0	410	23120	Del personal no directivo.	0,00	0,00	0,00	0,00	0,00	0,00	0,00	0,00	0,00	0,00
0	410	35900	Otros gastos financieros	0,00	0,00	0,00	0,00	0,00	0,00	0,00	0,00	0,00	0,00
0	410	48900	Ayudas a entidades agrarias	0,00	0,00	0,00	0,00	0,00	0,00	0,00	0,00	0,00	0,00
0	410	60900	Otras inversiones nuevas en infraestructuras y bienes destinados al uso general.	0,00	0,00	0,00	0,00	0,00	0,00	0,00	0,00	0,00	0,00
0	410	61900	Otras inversiones de reposición en infraestructuras y bienes destinados al uso general.	0,00	0,00	0,00	0,00	0,00	0,00	0,00	0,00	0,00	0,00
0	410	62301	Maquinaria, instalaciones técnicas y utillaje.	0,00	0,00	0,00	0,00	0,00	0,00	0,00	0,00	0,00	0,00
0	410	62302	Maquinaria agrícola	0,00	0,00	0,00	0,00	0,00	0,00	0,00	0,00	0,00	0,00
0	410	62401	Elementos de transporte. Vehículos Guardería Rural.	0,00	0,00	0,00	0,00	0,00	0,00	0,00	0,00	0,00	0,00
0	410	62500	Mobiliario y equipos de oficina.	0,00	0,00	0,00	0,00	0,00	0,00	0,00	0,00	0,00	0,00
0	410	62600	Equipos para procesos de información. Equipos de comunicación.	0,00	0,00	0,00	0,00	0,00	0,00	0,00	0,00	0,00	0,00
0	410	62601	Equipos para procesos de datos.	0,00	0,00	0,00	0,00	0,00	0,00	0,00	0,00	0,00	0,00
0	410	63601	Equipos para procesos de datos.	0,00	0,00	0,00	0,00	0,00	0,00	0,00	0,00	0,00	0,00
0	410	64100	Gastos en aplicaciones informáticas.	0,00	0,00	0,00	0,00	0,00	0,00	0,00	0,00	0,00	0,00
0	943	70000	A la Administración General de la Entidad Local Ayuntamiento de Valencia	46.185,45	0,00	0,00	0,00	0,00	0,00	0,00	0,00	0,00	46.185,45
TOTAL				46.185,45	0,00	0,00	57.651,90	-57.651,90	0,00	0,00	0,00	0,00	46.185,45

b) Remanentes de crédito

Los remanentes de crédito del presupuesto son:

Ejercicio 2020

REMANENTE DE CRÉDITO

Ejer.	Progr.	Econ.	Descripción	Remanentes comprometidos			Remanentes no comprometidos		
				Incorporables	No Incorp.	TOTAL	Incorporables	No Incorp.	TOTAL
20200	410	10100		0,00	0,00	0,00	0,00	0,34	0,34
20200	410	10101		0,00	0,00	0,00	0,00	0,34	0,34
20200	410	13001		0,00	0,00	0,00	0,00	0,68	0,68
20200	410	13002		0,00	0,00	0,00	0,00	0,68	0,68
20200	410	13005		0,00	0,00	0,00	0,00	14.834,81	14.834,81
20200	410	13006		0,00	0,00	0,00	0,00	616,83	616,83
20200	410	13007		0,00	0,00	0,00	0,00	-0,03	-0,03
20200	410	13101		0,00	0,00	0,00	0,00	0,68	0,68
20200	410	13102		0,00	0,00	0,00	0,00	0,68	0,68
20200	410	13105		0,00	0,00	0,00	0,00	3.249,88	3.249,88
20200	410	13106		0,00	0,00	0,00	0,00	231,41	231,41
20200	410	13700		0,00	0,00	0,00	0,00	0,67	0,67
20200	410	15000		0,00	0,00	0,00	0,00	19.534,06	19.534,06
20200	410	15100		0,00	0,00	0,00	0,00	0,67	0,67
20200	410	16000		0,00	0,00	0,00	0,00	5.180,60	5.180,60
20200	410	16009		0,00	0,00	0,00	0,00	470,51	470,51
20200	410	16209		0,00	0,00	0,00	0,00	534,17	534,17
20200	410	20200		0,00	0,00	0,00	0,00	0,89	0,89
20200	410	20600		0,00	343,71	343,71	0,00	0,00	0,00
20200	410	21200		0,00	434,69	434,69	0,00	0,00	0,00
20200	410	21400		0,00	38,42	38,42	0,00	23,61	23,61
20200	410	21500		0,00	0,00	0,00	0,00	11,42	11,42
20200	410	21600		0,00	171,88	171,88	0,00	0,00	0,00
20200	410	22000		0,00	0,00	0,00	0,00	1,50	1,50
20200	410	22001		0,00	0,00	0,00	0,00	0,23	0,23
20200	410	22002		0,00	569,97	569,97	0,00	0,00	0,00
20200	410	22100		0,00	0,00	0,00	0,00	584,44	584,44
20200	410	22101		0,00	0,00	0,00	0,00	57,95	57,95
20200	410	22102		0,00	0,00	0,00	0,00	914,70	914,70
20200	410	22103		0,00	2.040,16	2.040,16	0,00	32,62	32,62
20200	410	22104		0,00	15,64	15,64	0,00	8,71	8,71
20200	410	22110		0,00	0,00	0,00	0,00	0,53	0,53
20200	410	22199		0,00	56,70	56,70	0,00	6,36	6,36
20200	410	22200		0,00	0,00	0,00	0,00	1.807,69	1.807,69

Ejercicio 2020

REMANENTE DE CRÉDITO

Ejer.	Progr.	Econ.	Descripción	Remanentes comprometidos			Remanentes no comprometidos		
				Incorporables	No Incorp.	TOTAL	Incorporables	No Incorp.	TOTAL
20200	410	22201		0,00	451,29	451,29	0,00	0,00	0,00
20200	410	22202		0,00	0,00	0,00	0,00	0,01	0,01
20200	410	22400		0,00	274,40	274,40	0,00	13,05	13,05
20200	410	22603		0,00	0,00	0,00	0,00	1,16	1,16
20200	410	22699		0,00	0,00	0,00	0,00	8,59	8,59
20200	410	22700		0,00	0,00	0,00	0,00	40,67	40,67
20200	410	22706		0,00	0,00	0,00	0,00	96,65	96,65
20200	410	22799		0,00	3.340,78	3.340,78	0,00	0,00	0,00
20200	410	35900		0,00	0,00	0,00	0,00	42,76	42,76
20200	410	48900		0,00	0,00	0,00	0,00	6,00	6,00
20200	410	62301		0,00	0,00	0,00	0,00	0,01	0,01
20200	410	62302		0,00	0,00	0,00	0,00	105,01	105,01
20200	410	62401		0,00	0,00	0,00	0,00	105,01	105,01
20200	410	62600		0,00	175,92	175,92	0,00	0,00	0,00
20200	410	62601		0,00	0,01	0,01	0,00	-0,01	-0,01
20200	410	63601		0,00	0,00	0,00	0,00	0,01	0,01
20200	410	64100		0,00	0,00	0,00	0,00	165,04	165,04
TOTAL				0,00	7.913,57	7.913,57	0,00	48.691,59	48.691,59

2) Presupuesto de ingresos

a) Proceso de gestión

La información sobre los derechos anulados, cancelados y sobre la recaudación neta de los ingresos reconocidos en el presupuesto del ejercicio 2020, se muestra en los siguientes cuadros:

a.1.) Derechos Anulados

El O.A.M. Consell Agrari Municipal no ha anulado derechos en el presupuesto del ejercicio 2020.

a.2.) Derechos Cancelados

El O.A.M. Consell Agrari Municipal no ha cancelado derechos en el presupuesto del ejercicio 2020.

a.3.) Recaudación neta

La recaudación neta del Consell Agrari Municipal del ejercicio 2020 es la que se detalla a continuación:

CONSELL AGRARI MUNICIPAL DE VALENCIA

Ejercicio

2020

SITUACIÓN DE INGRESOS. PRESUPUESTO DE EJERCICIO CORRIENTE desde 01/01/2020 hasta 31/12/2020

Proceso de gestión : Recaudación neta (Resumen General por Aplicación Presupuestaria (IGAE; por económica))

Econ.	Descripción	Recaudación total	Devoluciones de ingreso	Recaudación neta
36000	Ventas.	0,00	0,00	0,00
38900	Otros reintegros de operaciones corrientes.	0,00	0,00	0,00
39900	Otros ingresos diversos.	889,00	0,00	889,00
40000	Transferencia corriente Ayuntamiento Valencia	1.153.877,00	0,00	1.153.877,00
45080	Otras subvenciones corrientes de la Administración General de la Comunidad Autónoma.	10.427,04	0,00	10.427,04
46100	De Diputaciones, Consejos o Cabildos.	0,00	0,00	0,00
52000	Intereses de depósitos.	0,00	0,00	0,00
55401	Canon huertos urbanos	8.585,00	0,00	8.585,00
59900	Otros ingresos patrimoniales.	0,00	0,00	0,00
75080	Otras transferencias de capital de la Administración General de la Comunidad Autónoma.	0,00	0,00	0,00
87000	Para gastos generales.	0,00	0,00	0,00
	TOTAL	1.173.778,04	0,00	1.173.778,04

b) Devoluciones de ingresos

En el Consell Agrari no se han producido devoluciones de ingresos en el presente ejercicio.

c) Compromisos de ingreso

En el ejercicio 2020, el O.A.M. no ha realizado compromisos de ingresos.

24.2. Ejercicios cerrados

A continuación se presenta información relativa a las obligaciones y a la gestión de los derechos procedentes de presupuestos cerrados.

1) Presupuesto de gastos. Obligaciones de presupuestos cerrados

El detalle de las obligaciones reconocidas pendientes de pago procedentes de presupuestos cerrados es:

CONSELL AGRARI MUNICIPAL DE VALENCIA

Ejercicio

2020

SITUACIÓN DE GASTOS. PRESUPUESTO EJERCICIOS CERRADOS desde 01/01/2020 hasta 31/12/2020

Obligaciones de presupuestos cerrados (Resumen General por Aplicación Presupuestaria (IGAE; por ej./orgánica/programa/económica))

Ejer.	Org.	Prog.	Econ.	Descripción	Obligaciones iniciales	Modificaciones saldo inicial y anulaciones	Total obligaciones	Prescripciones	Pagos realizados	Obligaciones pdtes. de pago a 31/12/2020
2019	0	410	21300	Maquinaria, instalaciones técnicas y utillaje. Reparación, mantenimiento y conservación	109,83	0,00	109,83	0,00	109,83	0,00
2019	0	410	21600	Equipos para procesos de información. Reparación, mantenimiento y conservación.	636,57	0,00	636,57	0,00	636,57	0,00
2019	0	410	22103	Combustibles y carburantes.	638,21	0,00	638,21	0,00	638,21	0,00
2019	0	410	22199	Otros suministros.	18.150,00	0,00	18.150,00	0,00	18.150,00	0,00
2019	0	410	22201	Postales.	27,79	0,00	27,79	0,00	27,79	0,00
2019	0	410	22400	Primas de seguros.	1.343,14	0,00	1.343,14	0,00	1.343,14	0,00
2019	0	410	22799	Otros trabajos realizados por otras empresas y profesionales.	1.824,22	0,00	1.824,22	0,00	1.824,22	0,00
TOTAL					22.729,76	0,00	22.729,76	0,00	22.729,76	0,00

2) Derechos a cobrar de presupuestos cerrados

El detalle de los derechos reconocidos pendientes de cobro de ejercicios cerrados, se presenta a continuación.

a) Derechos pendientes de cobro totales

El Consell Agrari no presenta derechos pendientes de cobro de ejercicios cerrados.

b) Derechos anulados

No existen derechos anulados de presupuestos cerrados.

c) Derechos cancelados

Durante el ejercicio 2020 no se han cancelado derechos de ejercicios cerrados.

3) Variación de resultados presupuestarios de ejercicios anteriores

En el ejercicio 2020 no se han producido variaciones de resultados presupuestarios correspondientes a ejercicios anteriores.

24.3. Ejercicios posteriores

1) Compromisos de gasto con cargo a presupuestos de ejercicios posteriores

El O.A.M. Consell Agrari Municipal no ha realizado compromisos de gasto con cargo a presupuestos de ejercicios posteriores.

2) Compromisos de ingreso con cargo a presupuestos de ejercicios posteriores

En el ejercicio 2020 no se han producido compromisos de ingresos con cargo a presupuestos de ejercicio posteriores.

24.4. Ejecución de proyectos de gasto

En el ejercicio 2020, no se ha realizado ningún proyecto de gasto.

24.5. Gastos con financiación afectada

El Consell Agrari en el ejercicio 2020 no dispone de ningún proyecto de gasto con financiación afectada.

24.6. Remanente de Tesorería

El Remanente de Tesorería resultante tras la liquidación del ejercicio 2020, es el que se detalla a continuación:

CONSELL AGRARI MUNICIPAL DE VALENCIA

Ejercicio 2020

REMANENTE DE TESORERIA a 31/12/2020

COMPONENTES	IMPORTES AÑO 2020	IMPORTES AÑO ANTERIOR 2019
1. (+) Fondos líquidos	200.765,70	96.436,45
2. (+) Derechos pendientes de cobro	1.400,00	90.514,00
(+) del Presupuesto corriente	0,00	89.114,00
(+) de Presupuestos cerrados	0,00	0,00
(+) de operaciones no presupuestarias	1.400,00	1.400,00
3. (-) Obligaciones pendientes de pago	53.630,86	63.722,36
(+) del Presupuesto corriente	529,08	22.729,76
(+) de Presupuestos cerrados	0,00	0,00
(+) de operaciones no presupuestarias	53.101,78	40.992,60
4. (+) Partidas pendientes de aplicación	0,00	0,00
(-) cobros realizados pendientes de aplicación definitiva	0,00	0,00
(+) pagos realizados pendientes de aplicación definitiva	0,00	0,00
I. Remanente de tesorería total (1 + 2 - 3 + 4)	148.534,84	123.228,09
II. Saldos de dudoso cobro	0,00	0,00
III. Exceso de financiación afectada	0,00	0,00
IV. Remanente de tesorería para gastos generales (I - II - III)	148.534,84	123.228,09

24.7 Acreeedores por operaciones devengadas

En el ejercicio 2020 no se han producido acreeedores por operaciones devengadas.

25. Indicadores financieros, patrimoniales y presupuestarios

Los indicadores financieros, patrimoniales y presupuestarios del O.A.M. Consell Agrari Municipal son los siguientes:

INDICADORES FINANCIEROS Y PATRIMONIALES

$$\text{Liquidez inmediata} = \frac{200.765,70}{36.196,36} = 5,55$$

$$\text{Liquidez a corto plazo} = \frac{200.765,70 + 0,00}{36.196,36} = 5,55$$

$$\text{Liquidez general} = \frac{202.165,70}{36.196,36} = 5,585$$

$$\text{Endeudamiento por habitante} = \frac{36.196,36 + 17.434,50}{800.215} = 0,07$$

$$\text{Endeudamiento} = \frac{36.196,36 + 17.434,50}{36.196,36 + 17.434,50 + 2.140.447,54} = 0,02$$

$$\text{Relación endeudamiento} = \frac{36.196,36}{17.434,50} = 2,08$$

$$\text{Cash Flow} = \frac{17.434,50}{172.152,49} + \frac{36.196,36}{172.152,49} = 0,31$$

RATIOS DE LA CUENTA DEL RESULTADO ECONÓMICO PATRIMONIAL

ESTRUCTURA DE LOS INGRESOS

$$\text{Ingresos de gestión ordinaria} = 1.173.778,04$$

$$\frac{\text{Ingresos tributarios}}{\text{Ingresos de gestión ordinaria}} = \frac{0,00}{1.173.778,04} = 0,00$$

$$\frac{\text{Transf. y subvenciones recibidas}}{\text{Ingresos de gestión ordinaria}} = \frac{1.164.304,04}{1.173.778,04} = 0,99$$

$$\frac{\text{Venta y prestación de servicios}}{\text{Ingresos de gestión ordinaria}} = \frac{0,00}{1.173.778,04} = 0,00$$

$$\frac{\text{Resto ingresos gest. ordinaria}}{\text{Ingresos de gestión ordinaria}} = \frac{9.474,00}{1.173.778,04} = 0,01$$

ESTRUCTURA DE LOS GASTOS

$$\text{Gastos de gestión ordinaria} = 1.065.965,01$$

$$\frac{\text{Gastos de personal}}{\text{Gastos de gestión ordinaria}} = \frac{631.753,71}{1.065.965,01} = 0,59$$

$$\frac{\text{Transf. y subvenciones concedidas}}{\text{Gastos de gestión ordinaria}} = \frac{0,00}{1.065.965,01} = 0,0$$

$$\frac{\text{Aprovisionamientos}}{\text{Gastos de gestión ordinaria}} = \frac{38.485,41}{1.065.965,01} = 0,036$$

$$\frac{\text{Resto de gastos de gestión ordinaria}}{\text{Gastos de gestión ordinaria}} = \frac{395.725,89}{1.065.965,01} = 0,37$$

Cobertura de gastos corrientes:

$$\frac{\text{Gastos de gestión ordinaria}}{\text{Ingresos de gestión ordinaria}} = \frac{1.065.965,01}{1.173.778,04} = 0,91$$

DEL PRESUPUESTO DE GASTOS CORRIENTES

$$\text{Ejecución del presupuesto de gastos} = \frac{1.148.471,29}{1.205.076,45} = 0,95$$

$$\text{Realización de pagos} = \frac{1.147.942,21}{1.148.471,29} = 0,9995$$

$$\text{Gasto por habitante} = \frac{1.148.471,29}{800.215} = 1,435$$

$$\text{Inversión por habitante} = \frac{74.449,00 + 46.185,45}{800.215} = 0,15$$

$$\text{Esfuerzo inversor} = \frac{74.449,00 + 46.185,45}{1.148.471,29} = 0,1050$$

DEL PRESUPUESTO DE INGRESOS CORRIENTES

$$\text{Ejecución del presupuesto de ingresos} = \frac{1.173.778,04}{1.205.076,45} = 0,97$$

$$\text{Realización de cobros} = \frac{1.173.778,04}{1.173.778,04} = 1,00$$

$$\text{Autonomía} = \frac{1.163.351,00}{1.173.778,04} = 0,99$$

$$\text{Autonomía fiscal} = \frac{0,00}{1.173.778,04} = 0,00$$

$$\text{Superávit por habitante} = \frac{71.492,20}{800.215} = 0,09$$

DE PRESUPUESTOS CERRADOS

$$\text{Realización de pagos} = \frac{22.729,76}{22.729,76} = 1$$

$$\text{Realización de cobros} = \frac{89.114,00}{89.114,00} = 1$$

26. Información sobre el coste de las actividades

El O.A.M. Consell Agrari, de acuerdo con la segunda parte del PGCPAL, “Normas de reconocimiento y valoración”, en el punto 11 “Memoria”, en su apartado F, no presenta información sobre el coste de las actividades ya que se encuentra en proceso de implantación.

27. Indicadores de gestión

El O.A.M. Consell Agrari, de acuerdo con la segunda parte del PGCPAL “Normas de reconocimiento y valoración” en el punto 11 “Memoria”, en su apartado F, no ha calculado los indicadores de gestión del ejercicio 2020 ya que se encuentra en proceso de implantación.

28. Hechos posteriores al cierre

Desde la declaración del Estado de Alarma, mediante Real Decreto 463/2020, de 14 de marzo, el Organismo autónomo Consell Agrari Municipal- que tiene entre sus funciones institucionales, la prestación de servicios de interés general agrario en el término municipal de València-, ha continuado desarrollando la prestación de sus servicios y actividades de gestión pública. Todo ello, con el objetivo de contribuir al aseguramiento de la actividad agrícola como actividad primaria esencial para la producción de alimentos básicos para la población durante el Estado de Alarma.

En este sentido, se dictaron los Decretos de la Vicepresidencia del organismo autónomo, de fecha 28 de marzo de 2020 y de 31 de marzo de 2020. Y la Nota Interior del Área de Protección Ciudadana de fecha 7 de abril de 2020. En consecuencia, y desde una perspectiva económica, NO se ha experimentado en el organismo autónomo un decremento en su gasto presupuestario. De igual forma, el Consell Agrari Municipal ha desarrollado la actividad ordinaria, sin que se hayan producido gastos extraordinarios derivados del COVID-19.

Conforme a la estructura presupuestaria del organismo y a la naturaleza de sus ingresos (donde la transferencia corriente del Ayuntamiento de València representa el 99% de sus ingresos totales) NO hay decremento en los mismos.

Por todo lo expuesto y como conclusión indicar que la ejecución de los servicios y suministros de prestación sucesiva contratados por el organismo no han devenido durante el Estado de Alarma, de imposible realización, y por tanto, han continuado desarrollándose sin incidencias significativas relevantes.



Expedient Núm: E-70009-2021-000032-00

Codi Servici:

Sist. Resp.: PIAE

Unitat: 70009 / CONSELL AGRARI MUNICIPAL

Subunitat:

Procediment: ZH.NC.AV / ASUNTOS VARIOS

Tipus Expedient: GRAL. MOCN / MOCIONES

Assumpte: (E.57.2021) LIQUIDACIÓN DEL PRESUPUESTO DEL ORGANISMO AUTÓNOMO
CONSELL AGRARI MUNICIPAL 2020FECHA PRESENTACION
ORG.AL QUE SE PRESE.
PRESENTADOR

Interessat:

Direcció:

Emplaçaments:

EXPEDIENT





Expediente: E - 70009 - 2021 - 000032 - 00 **Sistema Responsable:** PIAE
Unidad gestora: 70009 - CONSELL AGRARI MUNICIPAL
Procedimiento: ZH.NC.AV - ASUNTOS VARIOS
Caso:
Tipo Expediente: GRAL. MOCN - MOCIONES
Subtipo Expediente:
Asunto: (E.57.2021) LIQUIDACIÓN DEL PRESUPUESTO DEL ORGANISMO AUTÓNOMO
 CONSELL AGRARI MUNICIPAL 2020
Fecha generación índice: 24/02/2021 **Nº Total documentos:** 28

F. Inic.	F. Fin	Nombre Actuación
----------	--------	------------------

Descripción Actuación				
-----------------------	--	--	--	--

Nº Doc.	F. Aporte	Código Expediente Origen	Hash SHA1	Código Hash documento
				Descripción documento

**** Inicio actuaciones y documentos del expediente E-70009-2021-000032-00 ****

20/01/2021 20/01/2021 GENERACION EXPEDIENTE

(E.57.2021) LIQUIDACIÓN DEL PRESUPUESTO DEL ORGANISMO AUTÓNOMO CONSELL AGRARI

20/01/2021 20/01/2021 MOCIÓN IMPULSORA DE UN EXPEDIENTE DE OFICIO

MOCIÓN IMPULSORA DEL PROCEDIMIENTO PARA LA APROBACIÓN DE LA LIQUIDACIÓN DEL

1. 20/01/2021 ----- Hash SHA1:8e4024b399a281fba8ad22c20352238572159753

[MOCIÓN IMPULSORA PROCEDIMIENTO LIQUIDACIÓN PRESUPUESTO 2020](#)

04/02/2021 04/02/2021 APORTACIÓN DOCUMENTOS DE ELABORACIÓN EXTERNA

ANEXOS LIQUIDACIÓN DEL PRESUPUESTO 2020 DEL OAM CONSELL AGRARI

2. 04/02/2021 ----- Hash SHA1:aff7d0eb577faa04ebc53a6ce2cd20dd37b952cf

[ANEXO I.- RESULTADO DEL EJERCICIO PRESUPUESTARIO 2020](#)

3. 04/02/2021 ----- Hash SHA1:e1aab406d6fe61c352e3ac2a812deeebae626590

[ANEXO II.- REMANENTE DE TESORERÍA](#)

4. 04/02/2021 ----- Hash SHA1:8c2d7c8332b92a0be276e04c8eb05577bbd59409

[ANEXO III.1.- LIQUIDACIÓN DE INGRESOS POR CAPÍTULO](#)

5. 04/02/2021 ----- Hash SHA1:7aafab722a0d5db1db1c8d243adda0b538abd689

[ANEXO III.2.- LIQUIDACIÓN DE INGRESOS POR ECONÓMICA](#)

6. 04/02/2021 ----- Hash SHA1:3f479a90ffd94117dfde98ba974f9152705f7fd9

[ANEXO III.3.- LIQUIDACIÓN INGRESOS POR APLICACIÓN PRESUPUESTARIA](#)

7. 04/02/2021 ----- Hash SHA1:f9c6fe24f9c6ca09252e886d10fd45b30f9e5558

[ANEXO IV.1.- LIQUIDACIÓN DE GASTOS POR ECONÓMICA](#)

8. 04/02/2021 ----- Hash SHA1:c3671e07beae649ca9dd6b652025f7ad7206ad95

[ANEXO IV.2.- LIQUIDACIÓN DE GASTOS POR CAPÍTULO](#)

- 9 . 04/02/2021 ----- Hash SHA1:c946ccfa8e3d538b1171e3a41cf181662a68bf79
ANEXO IV.3.- LIQUIDACIÓN DE GASTOS POR APLICACIÓN PRESUPUESTARIA
- 10 . 04/02/2021 ----- Hash SHA1:d8542af958f8ae1a6cb53c165d61851234119ab7
ANEXO V.1.- SITUACIÓN INGRESOS PRESUPUESTO EJERCICIOS CERRADOS - DERE
- 11 . 04/02/2021 ----- Hash SHA1:21986a231d6802054f6325bd0184e6f123cc9d9a
ANEXO V.2.- SITUACIÓN DE INGRESOS PRESUPUESTO CERRADO POR APLICACIÓN
- 12 . 04/02/2021 ----- Hash SHA1:08abaf66e33f084fb1490a877b1acb820475b6a1
ANEXO VI.1.- SITUACIÓN DE GASTOS PRESUPUESTO CERRADO POR EJERCICIO
- 13 . 04/02/2021 ----- Hash SHA1:6c696f7aa5ee6eae08b84a2b9353ee57e1c4e68c
ANEXO VI.2.- SITUACIÓN DE GASTOS PRESUPUESTO CERRADO POR APLICACIÓN
- 14 . 04/02/2021 ----- Hash SHA1:a76da09c9ef11b6ed5ea40312481120c02e9e890
ANEXO VII.1.- MODIFICACIÓN DE CRÉDITOS POR CAPÍTULOS
- 15 . 04/02/2021 ----- Hash SHA1:415791b23ddc881185ebaafec80bab530dbcaf9e
ANEXO VII.2.- MODIFICACIÓN DE CRÉDITO POR ECONÓMICA
- 16 . 04/02/2021 ----- Hash SHA1:7aa6ffb7459e06bd05d2451c25e6a097aeea982f
ANEXO VII.3.- MODIFICACIÓN DE CRÉDITO POR APLICACIÓN PRESUPUESTARIA
- 17 . 04/02/2021 ----- Hash SHA1:6519de4abb4c37a56dceb249fc98066e650045a5
ANEXO VIII.- SITUACIÓN DE GASTOS POR VINCULACIÓN
- 18 . 04/02/2021 ----- Hash SHA1:ca401f0d445915632a1fee73110e017324c782da
ANEXO IX.- RESUMEN GENERAL DE TESORERÍA
- 19 . 04/02/2021 ----- Hash SHA1:1ce8b1439e15acf97912f6febb08e558e051d605
ANEXO X.- REMANENTE DE CRÉDITO

04/02/2021 04/02/2021 APORTACIÓN DOCUMENTOS DE ELABORACIÓN EXTERNA

ACTA DE ARQUEO DEL 4º TRIMESTRE

- 20 . 04/02/2021 ----- Hash SHA1:e3f1c43763014e7bd943b46cf58960d3affa0143
ACTA DE ARQUEO DEL 4º TRIMESTRE

04/02/2021 12/02/2021 RESOLUCION

PROPUESTA RESOLUCIÓN N. 1

- 21 . 04/02/2021 ----- Hash SHA1:9f6d27ca4a0a05ae4912a52c2cbb1316212c91af
PROPUESTA RESOLUCIÓN N. 1
- 22 . 11/02/2021 ----- Hash SHA1:8c8e0a6101d6b9f99efea3925a16a7e25871bd8f
INFORME FAVORABLE FISCALIZACION
- 23 . 12/02/2021 ----- Hash SHA1:afb013f06347951a1dd03b9b1f5d3c12631de32b
RESOLUCIÓN P.N. 1
- 24 . 12/02/2021 ----- Hash SHA1:f51daab26df52326d3462d9eefd6c6ad7ffb8b97
REGISTRO RESOLUCIÓN P.N. 1 CA-34 12-2-2021
- 25 . 12/02/2021 ----- Hash SHA1:5e25fabf1391be2a2ccbeaeb1133d504c31d16
COMUNICACIÓN RESULTADO PROPUESTA N.1 - 05002
- 26 . 12/02/2021 ----- Hash SHA1:e9b04192760e0c42e2bce6ec29451403f8bc29ba
COMUNICACIÓN RESULTADO PROPUESTA N.1 - 04301
- 27 . 12/02/2021 ----- Hash SHA1:d10447fb899e3de42028a2697397d2a67fc3a3d2
ACUSE COMUNICACIÓN RESULTADO PROPUESTA N.1 - 05002
- 28 . 17/02/2021 ----- Hash SHA1:881f503911f1f68b6447c08aa2bdb4c6e93be78a
ACUSE COMUNICACIÓN RESULTADO PROPUESTA N.1 - 04301

17/02/2021 17/02/2021 CAMBIO UNIDAD GESTORA

A SOLICITUD DE INTERVENCIÓN

23/02/2021 23/02/2021 CAMBIO UNIDAD GESTORA

A PETICIÓN DEL OAM

**** *Fin actuaciones y documentos del expediente E-70009-2021-000032-00* ****



CONSELL AGRARI MUNICIPAL
AJUNTAMENT DE VALÈNCIA

ASSUMPTE: Liquidación del Presupuesto del O.A.M. Consell Agrari Municipal 2020	
Nº. EXPEDIENT: 57/2021	PIAE: E-7009-2021-00032
PROCEDIMENT: PRESUPUESTARIO	

VICEPRESIDÈNCIA DE L'ORGANISME AUTÒNOM CONSELL AGRARI MUNICIPAL DE VALÈNCIA

PROVIDENCIA DE INCOACIÓ

De acuerdo con lo establecido en el artículo 192 del Texto Refundido de la Ley Reguladora de las Haciendas Locales, aprobado por Real Decreto Legislativo 2/2004, de 5 de marzo, y en los artículos 89, 90.1, 92.1 y 103, del Real Decreto 500/1990, de 20 de abril, por el que se desarrolla el Capítulo primero del Título Sexto de la Ley 39/1988, de 28 de diciembre, Reguladora de las Haciendas Locales, en materia de presupuestos

DISPONGO

Primero.- Incoar expediente de aprobación de la Liquidación del Presupuesto del Organismo autónomo Consell Agrari Municipal de València del ejercicio **2020**.

Segundo.- Recabar de la Intervención Delegada del Organismo autónomo el preceptivo informe, conforme dispone el **apartado 2.º del artículo 192 del Texto Refundido de la Ley Reguladora de las Haciendas Locales, aprobado por Real Decreto Legislativo 2/2004, de 5 de marzo.**

Signat electrònicament per:

Antefirma	Nom	Data	Emissor cert	Núm. sèrie cert
VICEPRESIDENT/A - CONSELL AGRARI MUNICIPAL	ALEJANDRO RAMON ALVAREZ	20/01/2021	ACCVCA-120	42169329619457473576 648764412363786529

Ejercicio 2020

RESULTADO PRESUPUESTARIO a 31/12/2020

	DERECHOS RECONOCIDOS NETOS	OBLIGACIONES RECONOCIDAS NETAS	AJUSTES	RESULTADO PRESUPUESTARIO
a. Operaciones corrientes	1.173.778,04	1.027.836,84		145.941,20
b. Operaciones de capital	0,00	120.634,45		-120.634,45
1. Total operaciones no financieras (a+b)	1.173.778,04	1.148.471,29		25.306,75
c. Activos financieros	0,00	0,00		0,00
d. Pasivos financieros	0,00	0,00		0,00
2. Total operaciones financieras (c+d)	0,00	0,00		0,00
I. RESULTADO PRESUPUESTARIO DEL EJERCICIO (I=1+2)	1.173.778,04	1.148.471,29		25.306,75
AJUSTES:				
3. Créditos gastados financiados con remanente de tesorería para gastos grales.			46.185,45	
4. Desviaciones de financiación negativa del ejercicio			0,00	
5. Desviaciones de financiación positiva del ejercicio			0,00	
II. TOTAL AJUSTES (II=3+4-5)			46.185,45	
RESULTADO PRESUPUESTARIO AJUSTADO (I+II)				71.492,20

Ejercicio 2020

REMANENTE DE TESORERIA a 31/12/2020

COMPONENTES	IMPORTES AÑO 2020	IMPORTES AÑO ANTERIOR 2019
1. (+) Fondos líquidos	200.765,70	96.436,45
2. (+) Derechos pendientes de cobro	1.400,00	90.514,00
(+) del Presupuesto corriente	0,00	89.114,00
(+) de Presupuestos cerrados	0,00	0,00
(+) de operaciones no presupuestarias	1.400,00	1.400,00
3. (-) Obligaciones pendientes de pago	53.630,86	63.722,36
(+) del Presupuesto corriente	529,08	22.729,76
(+) de Presupuestos cerrados	0,00	0,00
(+) de operaciones no presupuestarias	53.101,78	40.992,60
4. (+) Partidas pendientes de aplicación	0,00	0,00
(-) cobros realizados pendientes de aplicación definitiva	0,00	0,00
(+) pagos realizados pendientes de aplicación definitiva	0,00	0,00
I. Remanente de tesorería total (1 + 2 - 3 + 4)	148.534,84	123.228,09
II. Saldos de dudoso cobro	0,00	0,00
III. Exceso de financiación afectada	0,00	0,00
IV. Remanente de tesorería para gastos generales (I - II - III)	148.534,84	123.228,09

Ejercicio 2020

SITUACIÓN DE INGRESOS. PRESUPUESTO DE EJERCICIO CORRIENTE desde 01/01/2020 hasta 31/12/2020

Liquidación del presupuesto de ingresos (Por Capítulos: Capítulo + Artículo + Aplicación Presupuestaria)

Econ.	Org.	Descripción	Previsiones presupuestarias			Derechos reconocidos	Derechos anulados	Derechos cancelados	Derechos reconocidos netos	Recaudación neta	Derechos pendientes de cobro a 31/12/2020	Exceso / defecto previsión
			Previsiones iniciales	Modificaciones	Previsiones definitivas							
36000	0	Ventas.	1,00	0,00	1,00	0,00	0,00	0,00	0,00	0,00	0,00	-1,00
36		Ventas.	1,00	0,00	1,00	0,00	0,00	0,00	0,00	0,00	0,00	-1,00
38900	0	Otros reintegros de operaciones corrientes.	1,00	0,00	1,00	0,00	0,00	0,00	0,00	0,00	0,00	-1,00
38		Reintegros de operaciones corrientes.	1,00	0,00	1,00	0,00	0,00	0,00	0,00	0,00	0,00	-1,00
39900	0	Otros ingresos diversos.	1,00	0,00	1,00	889,00	0,00	0,00	889,00	889,00	0,00	888,00
39		Otros ingresos.	1,00	0,00	1,00	889,00	0,00	0,00	889,00	889,00	0,00	888,00
3		Tasas, precios públicos y otros ingresos.	3,00	0,00	3,00	889,00	0,00	0,00	889,00	889,00	0,00	886,00

Ejercicio 2020

SITUACIÓN DE INGRESOS. PRESUPUESTO DE EJERCICIO CORRIENTE desde 01/01/2020 hasta 31/12/2020

Liquidación del presupuesto de ingresos (Por Capítulos: Capítulo + Artículo + Aplicación Presupuestaria)

Econ.	Org.	Descripción	Previsiones presupuestarias			Derechos reconocidos	Derechos anulados	Derechos cancelados	Derechos reconocidos netos	Recaudación neta	Derechos pendientes de cobro a 31/12/2020	Exceso / defecto previsión
			Previsiones iniciales	Modificaciones	Previsiones definitivas							
40000	0	Transferencia corriente Ayuntamiento Valencia	1.153.877,00	0,00	1.153.877,00	1.153.877,00	0,00	0,00	1.153.877,00	1.153.877,00	0,00	0,00
40		De la Administración General de la Entidad Local.	1.153.877,00	0,00	1.153.877,00	1.153.877,00	0,00	0,00	1.153.877,00	1.153.877,00	0,00	0,00
45080	0	Otras subvenciones corrientes de la Administración General de	1,00	0,00	1,00	10.427,04	0,00	0,00	10.427,04	10.427,04	0,00	10.426,04
45		De Comunidades Autónomas.	1,00	0,00	1,00	10.427,04	0,00	0,00	10.427,04	10.427,04	0,00	10.426,04
46100	0	De Diputaciones, Consejos o Cabildos.	1,00	0,00	1,00	0,00	0,00	0,00	0,00	0,00	0,00	-1,00
46		De Entidades Locales.	1,00	0,00	1,00	0,00	0,00	0,00	0,00	0,00	0,00	-1,00
4		Transferencia corrientes.	1.153.879,00	0,00	1.153.879,00	1.164.304,04	0,00	0,00	1.164.304,04	1.164.304,04	0,00	10.425,04

Ejercicio 2020

SITUACIÓN DE INGRESOS. PRESUPUESTO DE EJERCICIO CORRIENTE desde 01/01/2020 hasta 31/12/2020

Liquidación del presupuesto de ingresos (Por Capítulos: Capítulo + Artículo + Aplicación Presupuestaria)

Econ.	Org.	Descripción	Previsiones presupuestarias			Derechos reconocidos	Derechos anulados	Derechos cancelados	Derechos reconocidos netos	Recaudación neta	Derechos pendientes de cobro a 31/12/2020	Exceso / defecto previsión
			Previsiones iniciales	Modificaciones	Previsiones definitivas							
52000	0	Intereses de depósitos.	1,00	0,00	1,00	0,00	0,00	0,00	0,00	0,00	0,00	-1,00
52		Intereses de depósitos.	1,00	0,00	1,00	0,00	0,00	0,00	0,00	0,00	0,00	-1,00
55401	0	Canon huertos urbanos	5.001,00	0,00	5.001,00	8.585,00	0,00	0,00	8.585,00	8.585,00	0,00	3.584,00
55		Productos de concesiones y aprovechamientos especiales.	5.001,00	0,00	5.001,00	8.585,00	0,00	0,00	8.585,00	8.585,00	0,00	3.584,00
59900	0	Otros ingresos patrimoniales.	1,00	0,00	1,00	0,00	0,00	0,00	0,00	0,00	0,00	-1,00
59		Otros ingresos patrimoniales.	1,00	0,00	1,00	0,00	0,00	0,00	0,00	0,00	0,00	-1,00
5		Ingresos patrimoniales.	5.003,00	0,00	5.003,00	8.585,00	0,00	0,00	8.585,00	8.585,00	0,00	3.582,00

Ejercicio 2020

SITUACIÓN DE INGRESOS. PRESUPUESTO DE EJERCICIO CORRIENTE desde 01/01/2020 hasta 31/12/2020

Liquidación del presupuesto de ingresos (Por Capítulos: Capítulo + Artículo + Aplicación Presupuestaria)

Econ.	Org.	Descripción	Previsiones presupuestarias			Derechos reconocidos	Derechos anulados	Derechos cancelados	Derechos reconocidos netos	Recaudación neta	Derechos pendientes de cobro a 31/12/2020	Exceso / defecto previsión
			Previsiones iniciales	Modificaciones	Previsiones definitivas							
87000	0	Para gastos generales.	0,00	46.185,45	46.185,45	0,00	0,00	0,00	0,00	0,00	0,00	-46.185,45
87		Remanente de tesorería.	0,00	46.185,45	46.185,45	0,00	0,00	0,00	0,00	0,00	0,00	-46.185,45
8		Activos financieros.	0,00	46.185,45	46.185,45	0,00	0,00	0,00	0,00	0,00	0,00	-46.185,45
TOTAL			1.158.891,00	46.185,45	1.205.076,45	1.173.778,04	0,00	0,00	1.173.778,04	1.173.778,04	0,00	-31.298,41

Ejercicio 2020

SITUACIÓN DE INGRESOS. PRESUPUESTO DE EJERCICIO CORRIENTE desde 01/01/2020 hasta 31/12/2020

Liquidación del presupuesto de ingresos (Por Económica: Capítulo + Artículo + Concepto (MINHAP))

Econ.	Descripción	Previsiones presupuestarias			Derechos reconocidos	Derechos anulados	Derechos cancelados	Derechos reconocidos netos	Recaudación neta	Derechos pendientes de cobro a 31/12/2020	Exceso / defecto previsión
		Previsiones iniciales	Modificaciones	Previsiones definitivas							
8	Activos financieros.	0,00	46.185,45	46.185,45	0,00	0,00	0,00	0,00	0,00	0,00	-46.185,45
87	Remanente de tesorería.	0,00	46.185,45	46.185,45	0,00	0,00	0,00	0,00	0,00	0,00	-46.185,45
870	Remanente de tesorería.	0,00	46.185,45	46.185,45	0,00	0,00	0,00	0,00	0,00	0,00	-46.185,45
	TOTAL	1.158.891,00	46.185,45	1.205.076,45	1.173.778,04	0,00	0,00	1.173.778,04	1.173.778,04	0,00	-31.298,41

Ejercicio 2020

SITUACIÓN DE INGRESOS. PRESUPUESTO DE EJERCICIO CORRIENTE desde 01/01/2020 hasta 31/12/2020

Liquidación del presupuesto de ingresos (Por Aplicación Presupuestaria: Orgánica + Económica)

Org.	Econ.	Sp	Descripción	Previsiones presupuestarias			Derechos reconocidos	Derechos anulados	Derechos cancelados	Derechos reconocidos netos	Recaudación neta	Derechos pendientes de cobro a 31/12/2020	Exceso / defecto previsión
				Previsiones iniciales	Modificaciones	Previsiones definitivas							
0	36000	01	Ventas.	1,00	0,00	1,00	0,00	0,00	0,00	0,00	0,00	0,00	-1,00
0	38900	01	Otros reintegros de operaciones corrientes.	1,00	0,00	1,00	0,00	0,00	0,00	0,00	0,00	0,00	-1,00
0	39900	01	Otros ingresos diversos.	1,00	0,00	1,00	889,00	0,00	0,00	889,00	889,00	0,00	888,00
0	40000	01	Transferencia corriente Ayuntamiento Valencia	1.153.877,00	0,00	1.153.877,00	1.153.877,00	0,00	0,00	1.153.877,00	1.153.877,00	0,00	0,00
0	45080	01	Otras subvenciones corrientes de la Administración	1,00	0,00	1,00	10.427,04	0,00	0,00	10.427,04	10.427,04	0,00	10.426,04
0	46100	01	De Diputaciones, Consejos o Cabildos.	1,00	0,00	1,00	0,00	0,00	0,00	0,00	0,00	0,00	-1,00
0	52000	01	Intereses de depósitos.	1,00	0,00	1,00	0,00	0,00	0,00	0,00	0,00	0,00	-1,00
0	55401	01	Canon huertos urbanos	5.001,00	0,00	5.001,00	8.585,00	0,00	0,00	8.585,00	8.585,00	0,00	3.584,00
0	59900	01	Otros ingresos patrimoniales.	1,00	0,00	1,00	0,00	0,00	0,00	0,00	0,00	0,00	-1,00
0	75080	01	Otras transferencias de capital de la Administración	6,00	0,00	6,00	0,00	0,00	0,00	0,00	0,00	0,00	-6,00
0	87000	01	Para gastos generales.	0,00	46.185,45	46.185,45	0,00	0,00	0,00	0,00	0,00	0,00	-46.185,45
0			AYUNTAMIENTO	1.158.891,00	46.185,45	1.205.076,45	1.173.778,04	0,00	0,00	1.173.778,04	1.173.778,04	0,00	-31.298,41
			TOTAL	1.158.891,00	46.185,45	1.205.076,45	1.173.778,04	0,00	0,00	1.173.778,04	1.173.778,04	0,00	-31.298,41

Ejercicio 2020

SITUACIÓN DE GASTOS. PRESUPUESTO DE EJERCICIO CORRIENTE desde 01/01/2020 hasta 31/12/2020

Liquidación del presupuesto de gastos (Por Económica: Capítulo + Artículo + Concepto (MINHAP))

Econ.	Descripción	CRÉDITOS PRESUPUESTARIOS			Gastos comprometidos	Obligaciones reconocidas netas	Pagos	Obligaciones pendientes de pago a 31/12/2020	Remanentes de crédito
		Iniciales	Modificaciones	Definitivos					
1	GASTOS DE PERSONAL.	734.062,59	-57.651,90	676.410,69	631.753,71	631.753,71	631.753,71	0,00	44.656,98
10	Órganos de gobierno y personal directivo.	1,02	0,00	1,02	0,00	0,00	0,00	0,00	1,02
101	Retribuciones básicas y otras remuneraciones del personal directivo.	1,02	0,00	1,02	0,00	0,00	0,00	0,00	1,02
13	Personal Laboral.	521.716,63	-43.393,26	478.323,37	463.133,56	463.133,56	463.133,56	0,00	15.189,81
130	Laboral Fijo.	418.884,81	-17.685,58	401.199,23	388.589,72	388.589,72	388.589,72	0,00	12.609,51
131	Laboral temporal.	102.830,82	-25.707,68	77.123,14	74.543,84	74.543,84	74.543,84	0,00	2.579,30
137	Contribuciones a planes y fondos de pensiones.	1,00	0,00	1,00	0,00	0,00	0,00	0,00	1,00
14	Otro personal.	26.780,00	0,00	26.780,00	35.756,28	35.756,28	35.756,28	0,00	-8.976,28
143	Otro personal.	26.780,00	0,00	26.780,00	35.756,28	35.756,28	35.756,28	0,00	-8.976,28
15	Incentivos al rendimiento.	29.947,60	0,00	29.947,60	750,00	750,00	750,00	0,00	29.197,60
150	Productividad.	29.946,60	0,00	29.946,60	750,00	750,00	750,00	0,00	29.196,60
151	Gratificaciones.	1,00	0,00	1,00	0,00	0,00	0,00	0,00	1,00
16	Cuotas, prestaciones y gastos sociales a cargo del empleador.	155.617,34	-14.258,64	141.358,70	132.113,87	132.113,87	132.113,87	0,00	9.244,83
160	Cuotas sociales.	152.062,14	-14.258,64	137.803,50	129.357,07	129.357,07	129.357,07	0,00	8.446,43
162	Gastos sociales del personal.	3.555,20	0,00	3.555,20	2.756,80	2.756,80	2.756,80	0,00	798,40
2	GASTOS CORRIENTES EN BIENES Y SERVICIOS.	349.422,41	57.651,90	407.074,31	403.463,53	395.725,89	395.196,81	529,08	11.348,42
20	Arrendamientos y cánones.	12.002,00	0,00	12.002,00	13.992,01	13.648,30	13.453,34	194,96	-1.646,30
202	Arrendamientos de edificios y otras construcciones.	12.000,00	0,00	12.000,00	11.616,00	11.616,00	11.616,00	0,00	384,00
204	Arrendamientos de material de transporte.	1,00	0,00	1,00	0,00	0,00	0,00	0,00	1,00
206	Arrendamientos de equipos para procesos de información.	1,00	0,00	1,00	2.376,01	2.032,30	1.837,34	194,96	-2.031,30
21	Reparaciones, mantenimiento y conservación.	39.001,00	8.000,00	47.001,00	48.737,04	48.092,05	48.017,05	75,00	-1.091,05
212	Edificios y otras construcciones.	6.000,00	0,00	6.000,00	20.036,92	19.602,23	19.602,23	0,00	-13.602,23
213	Maquinaria, instalaciones técnicas y utillaje.	1,00	8.000,00	8.001,00	10.473,54	10.473,54	10.473,54	0,00	-2.472,54
214	Elementos de transporte.	23.000,00	0,00	23.000,00	12.824,18	12.785,76	12.710,76	75,00	10.214,24
215	Mobiliario.	5.000,00	0,00	5.000,00	78,65	78,65	78,65	0,00	4.921,35
216	Equipos para procesos de información.	5.000,00	0,00	5.000,00	5.323,75	5.151,87	5.151,87	0,00	-151,87

Ejercicio 2020

SITUACIÓN DE GASTOS. PRESUPUESTO DE EJERCICIO CORRIENTE desde 01/01/2020 hasta 31/12/2020

Liquidación del presupuesto de gastos (Por Económica: Capítulo + Artículo + Concepto (MINHAP))

Econ.	Descripción	CRÉDITOS PRESUPUESTARIOS			Gastos comprometidos	Obligaciones reconocidas netas	Pagos	Obligaciones pendientes de pago a 31/12/2020	Remanentes de crédito
		Iniciales	Modificaciones	Definitivos					
22	Material, suministros y otros.	298.415,41	49.651,90	348.067,31	340.030,84	333.281,90	333.022,78	259,12	14.785,41
220	Material de oficina.	3.000,00	0,00	3.000,00	3.812,67	3.242,70	3.242,70	0,00	-242,70
221	Suministros.	64.857,80	0,00	64.857,80	40.548,09	38.435,59	38.435,59	0,00	26.422,21
222	Comunicaciones.	7.003,00	0,00	7.003,00	8.696,08	8.244,79	7.985,67	259,12	-1.241,79
223	Transportes.	400,00	0,00	400,00	726,00	726,00	726,00	0,00	-326,00
224	Primas de seguros.	18.000,00	0,00	18.000,00	12.374,42	12.100,02	12.100,02	0,00	5.899,98
226	Gastos diversos.	5.501,00	0,00	5.501,00	6.213,25	6.213,25	6.213,25	0,00	-712,25
227	Trabajos realizados por otras empresas y profesionales.	199.653,61	49.651,90	249.305,51	267.660,33	264.319,55	264.319,55	0,00	-15.014,04
23	Indemnizaciones por razón del servicio.	4,00	0,00	4,00	703,64	703,64	703,64	0,00	-699,64
230	Dietas.	2,00	0,00	2,00	0,00	0,00	0,00	0,00	2,00
231	Locomoción.	2,00	0,00	2,00	0,00	0,00	0,00	0,00	2,00
233	Otras indemnizaciones.	0,00	0,00	0,00	703,64	703,64	703,64	0,00	-703,64
3	GASTOS FINANCIEROS.	400,00	0,00	400,00	357,24	357,24	357,24	0,00	42,76
35	Intereses de demora y otros gastos financieros.	400,00	0,00	400,00	357,24	357,24	357,24	0,00	42,76
359	Otros gastos financieros.	400,00	0,00	400,00	357,24	357,24	357,24	0,00	42,76
4	TRANSFERENCIAS CORRIENTES.	6,00	0,00	6,00	0,00	0,00	0,00	0,00	6,00
48	A Familias e Instituciones sin fines de lucro.	6,00	0,00	6,00	0,00	0,00	0,00	0,00	6,00
489		6,00	0,00	6,00	0,00	0,00	0,00	0,00	6,00
6	INVERSIONES REALES.	75.000,00	0,00	75.000,00	74.624,93	74.449,00	74.449,00	0,00	551,00
60	Inversión nueva en infraestructuras y bienes destinados al uso general.	0,50	0,00	0,50	0,00	0,00	0,00	0,00	0,50
609	Otras inversiones nuevas en infraestructuras y bienes destinados al uso general.	0,50	0,00	0,50	0,00	0,00	0,00	0,00	0,50
61	Inversiones de reposición de infraestructuras y bienes destinados al uso general.	3.000,00	0,00	3.000,00	30.999,55	30.999,55	30.999,55	0,00	-27.999,55
619	Otras inversiones de reposición en infraestructuras y bienes destinados al uso general.	3.000,00	0,00	3.000,00	30.999,55	30.999,55	30.999,55	0,00	-27.999,55
62	Inversión nueva asociada al funcionamiento operativo de los servicios.	27.002,00	0,00	27.002,00	17.489,38	17.313,45	17.313,45	0,00	9.688,55
623	Maquinaria, instalaciones técnicas y utillaje.	12.001,00	0,00	12.001,00	0,00	0,00	0,00	0,00	12.001,00
624	Elementos de transporte.	12.000,00	0,00	12.000,00	0,00	0,00	0,00	0,00	12.000,00

Ejercicio 2020

SITUACIÓN DE GASTOS. PRESUPUESTO DE EJERCICIO CORRIENTE desde 01/01/2020 hasta 31/12/2020

Liquidación del presupuesto de gastos (Por Económica: Capítulo + Artículo + Concepto (MINHAP))

Econ.	Descripción	CRÉDITOS PRESUPUESTARIOS			Gastos comprometidos	Obligaciones reconocidas netas	Pagos	Obligaciones pendientes de pago a 31/12/2020	Remanentes de crédito
		Iniciales	Modificaciones	Definitivos					
625	Mobiliario.	2.000,00	0,00	2.000,00	2.373,11	2.373,11	2.373,11	0,00	-373,11
626	Equipos para procesos de información.	1.001,00	0,00	1.001,00	15.116,27	14.940,34	14.940,34	0,00	-13.939,34
63	Inversión de reposición asociada al funcionamiento operativo de los servicios.	1,00	0,00	1,00	0,00	0,00	0,00	0,00	1,00
636	Equipos para procesos de información.	1,00	0,00	1,00	0,00	0,00	0,00	0,00	1,00
64	Gastos en inversiones de carácter inmaterial.	44.996,50	0,00	44.996,50	26.136,00	26.136,00	26.136,00	0,00	18.860,50
641	Gastos en aplicaciones informáticas.	44.996,50	0,00	44.996,50	26.136,00	26.136,00	26.136,00	0,00	18.860,50
7	TRANSFERENCIAS DE CAPITAL.	0,00	46.185,45	46.185,45	46.185,45	46.185,45	46.185,45	0,00	0,00
70	A la Administración General de la Entidad Local.	0,00	46.185,45	46.185,45	46.185,45	46.185,45	46.185,45	0,00	0,00
700	A la Administración General de la Entidad Local Ayuntamiento de Valencia	0,00	46.185,45	46.185,45	46.185,45	46.185,45	46.185,45	0,00	0,00
	TOTAL	1.158.891,00	46.185,45	1.205.076,45	1.156.384,86	1.148.471,29	1.147.942,21	529,08	56.605,16

Ejercicio 2020

SITUACIÓN DE GASTOS. PRESUPUESTO DE EJERCICIO CORRIENTE desde 01/01/2020 hasta 31/12/2020

Liquidación del presupuesto de gastos (Resumen General por Capítulos: Capítulo)

Econ.	Descripción	CRÉDITOS PRESUPUESTARIOS			Gastos comprometidos	Obligaciones reconocidas netas	Pagos	Obligaciones pendientes de pago a 31/12/2020	Remanentes de crédito
		Iniciales	Modificaciones	Definitivos					
1	GASTOS DE PERSONAL.	734.062,59	-57.651,90	676.410,69	631.753,71	631.753,71	631.753,71	0,00	44.656,98
2	GASTOS CORRIENTES EN BIENES Y SERVICIOS.	349.422,41	57.651,90	407.074,31	403.463,53	395.725,89	395.196,81	529,08	11.348,42
3	GASTOS FINANCIEROS.	400,00	0,00	400,00	357,24	357,24	357,24	0,00	42,76
4	TRANSFERENCIAS CORRIENTES.	6,00	0,00	6,00	0,00	0,00	0,00	0,00	6,00
6	INVERSIONES REALES.	75.000,00	0,00	75.000,00	74.624,93	74.449,00	74.449,00	0,00	551,00
7	TRANSFERENCIAS DE CAPITAL.	0,00	46.185,45	46.185,45	46.185,45	46.185,45	46.185,45	0,00	0,00
	TOTAL	1.158.891,00	46.185,45	1.205.076,45	1.156.384,86	1.148.471,29	1.147.942,21	529,08	56.605,16

Ejercicio 2020

SITUACIÓN DE GASTOS. PRESUPUESTO DE EJERCICIO CORRIENTE desde 01/01/2020 hasta 31/12/2020

Liquidación del presupuesto de gastos (Por Aplicación Presupuestaria: Orgánica + Programa + Económica)

Org.	Prog.	Econ.	Sp.	Descripción	CRÉDITOS PRESUPUESTARIOS			Gastos comprometidos	Obligaciones reconocidas netas	Pagos	Obligaciones pendientes de pago a 31/12/2020	Remanentes de crédito
					Iniciales	Modificaciones	Definitivos					
0	410	10100	01	Retribuciones básicas.	0,51	0,00	0,51	0,00	0,00	0,00	0,00	0,51
0	410	10101	01	Otras remuneraciones.	0,51	0,00	0,51	0,00	0,00	0,00	0,00	0,51
0	410	13000	01	Retribuciones básicas.	142.082,88	-5.952,20	136.130,68	145.757,59	145.757,59	145.757,59	0,00	-9.626,91
0	410	13001	01	Horas extraordinarias	1,01	0,00	1,01	0,00	0,00	0,00	0,00	1,01
0	410	13002	01	Otras remuneraciones.	1,01	0,00	1,01	0,00	0,00	0,00	0,00	1,01
0	410	13004	01	Laboral Fijo - Complemento Carrera Administrativa	45.360,85	0,00	45.360,85	45.608,18	45.608,18	45.608,18	0,00	-247,33
0	410	13005	01	Laboral Fijo - Complemento Puesto De Trabajo	216.845,53	-11.548,13	205.297,40	183.124,55	183.124,55	183.124,55	0,00	22.172,85
0	410	13006	01	Laboral Fijo - Actividades profesionales	12.573,53	-185,25	12.388,28	11.466,34	11.466,34	11.466,34	0,00	921,94
0	410	13007	01	Laboral Fijo - Complemento Bajas Laboral Fijo	2.020,00	0,00	2.020,00	2.633,06	2.633,06	2.633,06	0,00	-613,06
0	410	13100	01	Laboral temporal.	36.333,81	-9.167,62	27.166,19	29.792,21	29.792,21	29.792,21	0,00	-2.626,02
0	410	13101	01	Laboral temporal - Horas extraordinarias.	1,01	0,00	1,01	0,00	0,00	0,00	0,00	1,01
0	410	13102	01	Laboral temporal - Otras remuneraciones.	1,01	0,00	1,01	0,00	0,00	0,00	0,00	1,01
0	410	13105	01	Laboral temporal - Complemento	61.773,41	-15.289,92	46.483,49	41.626,06	41.626,06	41.626,06	0,00	4.857,43
0	410	13106	01	Laboral temporal - Actividades profesionales	4.721,58	-1.250,14	3.471,44	3.125,57	3.125,57	3.125,57	0,00	345,87
0	410	13700	01	Contribuciones a planes y fondos de pensiones.	1,00	0,00	1,00	0,00	0,00	0,00	0,00	1,00
0	410	14301	01	Otro personal - Otras previsiones de gastos de personal.	26.780,00	0,00	26.780,00	35.756,28	35.756,28	35.756,28	0,00	-8.976,28
0	410	15000	01	Productividad.	29.946,60	0,00	29.946,60	750,00	750,00	750,00	0,00	29.196,60
0	410	15100	01	Gratificaciones por servicios extraordinarios.	1,00	0,00	1,00	0,00	0,00	0,00	0,00	1,00
0	410	16000	01	Seguridad Social.	147.290,00	-14.258,64	133.031,36	125.288,18	125.288,18	125.288,18	0,00	7.743,18
0	410	16009	01	Otras cuotas.	4.772,14	0,00	4.772,14	4.068,89	4.068,89	4.068,89	0,00	703,25
0	410	16209	01	Otros gastos sociales.	3.555,20	0,00	3.555,20	2.756,80	2.756,80	2.756,80	0,00	798,40
0	410	20200	01	Arrendamientos de edificios y otras construcciones.	12.000,00	0,00	12.000,00	11.616,00	11.616,00	11.616,00	0,00	384,00
0	410	20400	01	Arrendamientos de material de transporte.	1,00	0,00	1,00	0,00	0,00	0,00	0,00	1,00
0	410	20600	01	Arrendamientos de equipos para procesos de información.	1,00	0,00	1,00	2.376,01	2.032,30	1.837,34	194,96	-2.031,30
0	410	21200	01	Edificios y otras construcciones - Reparación, mantenimiento y conservación.	6.000,00	0,00	6.000,00	20.036,92	19.602,23	19.602,23	0,00	-13.602,23
0	410	21300	01	Maquinaria, instalaciones técnicas y utillaje. Reparación, mantenimiento y conservación	1,00	8.000,00	8.001,00	10.473,54	10.473,54	10.473,54	0,00	-2.472,54
0	410	21400	01	Elementos de transporte. Reparación, mantenimiento y conservación.	23.000,00	0,00	23.000,00	12.824,18	12.785,76	12.710,76	75,00	10.214,24
0	410	21500	01	Mobiliario. Reparación, mantenimiento y conservación.	5.000,00	0,00	5.000,00	78,65	78,65	78,65	0,00	4.921,35

Ejercicio 2020

SITUACIÓN DE GASTOS. PRESUPUESTO DE EJERCICIO CORRIENTE desde 01/01/2020 hasta 31/12/2020

Liquidación del presupuesto de gastos (Por Aplicación Presupuestaria: Orgánica + Programa + Económica)

Org.	Prog.	Econ.	Sp.	Descripción	CRÉDITOS PRESUPUESTARIOS			Gastos comprometidos	Obligaciones reconocidas netas	Pagos	Obligaciones pendientes de pago a 31/12/2020	Remanentes de crédito
					Iniciales	Modificaciones	Definitivos					
0	410	21600	01	Equipos para procesos de información. Reparación, mantenimiento y conservación.	5.000,00	0,00	5.000,00	5.323,75	5.151,87	5.151,87	0,00	-151,87
0	410	22000	01	Material de oficina	2.500,00	0,00	2.500,00	1.852,47	1.852,47	1.852,47	0,00	647,53
0	410	22001	01	Prensa, revistas, libros y otras publicaciones.	100,00	0,00	100,00	0,00	0,00	0,00	0,00	100,00
0	410	22002	01	Material informático no inventariable.	400,00	0,00	400,00	1.960,20	1.390,23	1.390,23	0,00	-990,23
0	410	22100	01	Energía eléctrica.	4.000,00	0,00	4.000,00	1.543,84	1.543,84	1.543,84	0,00	2.456,16
0	410	22101	01	Agua.	175,00	0,00	175,00	62,18	62,18	62,18	0,00	112,82
0	410	22102	01	Gas.	1.700,00	0,00	1.700,00	744,28	744,28	744,28	0,00	955,72
0	410	22103	01	Combustibles y carburantes.	25.000,00	0,00	25.000,00	10.940,66	8.900,50	8.900,50	0,00	16.099,50
0	410	22104	01	Vestuario.	15.000,00	0,00	15.000,00	11.243,93	11.228,29	11.228,29	0,00	3.771,71
0	410	22110	01	Productos de limpieza y aseo.	400,00	0,00	400,00	170,96	170,96	170,96	0,00	229,04
0	410	22112	01	Suministros de material electrónico, eléctrico y de telecomunicaciones.	1,00	0,00	1,00	0,00	0,00	0,00	0,00	1,00
0	410	22199	01	Otros suministros.	18.581,80	0,00	18.581,80	15.842,24	15.785,54	15.785,54	0,00	2.796,26
0	410	22200	01	Servicios de Telecomunicaciones.	3.500,00	0,00	3.500,00	5.196,08	5.196,08	5.196,08	0,00	-1.696,08
0	410	22201	01	Postales.	3.500,00	0,00	3.500,00	3.500,00	3.048,71	2.789,59	259,12	451,29
0	410	22202	01	Telegráficas.	1,00	0,00	1,00	0,00	0,00	0,00	0,00	1,00
0	410	22203	01	Informáticas.	1,00	0,00	1,00	0,00	0,00	0,00	0,00	1,00
0	410	22299	01	Otros gastos en comunicaciones.	1,00	0,00	1,00	0,00	0,00	0,00	0,00	1,00
0	410	22300	01	Transportes.	400,00	0,00	400,00	726,00	726,00	726,00	0,00	-326,00
0	410	22400	01	Primas de seguros.	18.000,00	0,00	18.000,00	12.374,42	12.100,02	12.100,02	0,00	5.899,98
0	410	22603	01	Publicación en Diarios Oficiales.	500,00	0,00	500,00	0,00	0,00	0,00	0,00	500,00
0	410	22606	01	Reuniones, conferencias y cursos.	1,00	0,00	1,00	4.915,00	4.915,00	4.915,00	0,00	-4.914,00
0	410	22699	01	Otros gastos diversos.	5.000,00	0,00	5.000,00	1.298,25	1.298,25	1.298,25	0,00	3.701,75
0	410	22700	01	Limpieza y aseo.	17.531,00	0,00	17.531,00	0,00	0,00	0,00	0,00	17.531,00
0	410	22706	01	Estudios y trabajos técnicos.	66.000,00	0,00	66.000,00	24.337,94	24.337,94	24.337,94	0,00	41.662,06
0	410	22799	01	Otros trabajos realizados por otras empresas y profesionales.	116.122,61	49.651,90	165.774,51	243.322,39	239.981,61	239.981,61	0,00	-74.207,10
0	410	23010	01	Del personal directivo.	1,00	0,00	1,00	0,00	0,00	0,00	0,00	1,00
0	410	23020	01	Del personal no directivo.	1,00	0,00	1,00	0,00	0,00	0,00	0,00	1,00
0	410	23110	01	Del personal directivo.	1,00	0,00	1,00	0,00	0,00	0,00	0,00	1,00

Ejercicio 2020

SITUACIÓN DE GASTOS. PRESUPUESTO DE EJERCICIO CORRIENTE desde 01/01/2020 hasta 31/12/2020

Liquidación del presupuesto de gastos (Por Aplicación Presupuestaria: Orgánica + Programa + Económica)

Org.	Prog.	Econ.	Sp.	Descripción	CRÉDITOS PRESUPUESTARIOS			Gastos comprometidos	Obligaciones reconocidas netas	Pagos	Obligaciones pendientes de pago a 31/12/2020	Remanentes de crédito
					Iniciales	Modificaciones	Definitivos					
0	410	23120	01	Del personal no directivo.	1,00	0,00	1,00	0,00	0,00	0,00	0,00	1,00
0	410	23300	01	Otras indemnizaciones: Asistencias a Tribunales	0,00	0,00	0,00	703,64	703,64	703,64	0,00	-703,64
0	410	35900	01	Otros gastos financieros	400,00	0,00	400,00	357,24	357,24	357,24	0,00	42,76
0	410	48900	01	Ayudas a entidades agrarias	6,00	0,00	6,00	0,00	0,00	0,00	0,00	6,00
0	410	60900	01	Otras inversiones nuevas en infraestructuras y bienes destinados al uso general.	0,50	0,00	0,50	0,00	0,00	0,00	0,00	0,50
0	410	61900	01	Otras inversiones de reposición en infraestructuras y bienes destinados al uso general.	3.000,00	0,00	3.000,00	30.999,55	30.999,55	30.999,55	0,00	-27.999,55
0	410	62301	01	Maquinaria, instalaciones técnicas y utillaje.	1,00	0,00	1,00	0,00	0,00	0,00	0,00	1,00
0	410	62302	01	Maquinaria agrícola	12.000,00	0,00	12.000,00	0,00	0,00	0,00	0,00	12.000,00
0	410	62401	01	Elementos de transporte. Vehículos Guardería Rural.	12.000,00	0,00	12.000,00	0,00	0,00	0,00	0,00	12.000,00
0	410	62500	01	Mobiliario y equipos de oficina.	2.000,00	0,00	2.000,00	2.373,11	2.373,11	2.373,11	0,00	-373,11
0	410	62600	01	Equipos para procesos de información. Equipos de comunicación.	1.000,00	0,00	1.000,00	13.712,33	13.536,41	13.536,41	0,00	-12.536,41
0	410	62601	01	Equipos para procesos de datos.	1,00	0,00	1,00	1.403,94	1.403,93	1.403,93	0,00	-1.402,93
0	410	63601	01	Equipos para procesos de datos.	1,00	0,00	1,00	0,00	0,00	0,00	0,00	1,00
0	410	64100	01	Gastos en aplicaciones informáticas.	44.996,50	0,00	44.996,50	26.136,00	26.136,00	26.136,00	0,00	18.860,50
0	410			Administración general de agricultura, ganadería y pesca.	1.158.891,00	0,00	1.158.891,00	1.110.199,41	1.102.285,84	1.101.756,76	529,08	56.605,16
0	943	70000	01	A la Administración General de la Entidad Local Ayuntamiento de Valencia	0,00	46.185,45	46.185,45	46.185,45	46.185,45	46.185,45	0,00	0,00
0	943			Transferencias a otras Entidades Locales.	0,00	46.185,45	46.185,45	46.185,45	46.185,45	46.185,45	0,00	0,00
0				AYUNTAMIENTO	1.158.891,00	46.185,45	1.205.076,45	1.156.384,86	1.148.471,29	1.147.942,21	529,08	56.605,16
				TOTAL	1.158.891,00	46.185,45	1.205.076,45	1.156.384,86	1.148.471,29	1.147.942,21	529,08	56.605,16

Ejercicio 2020

SITUACIÓN DE INGRESOS. PRESUPUESTO DE EJERCICIOS CERRADOS desde 01/01/2020 hasta 31/12/2020

Derechos a cobrar de presupuestos cerrados a)Derechos pdtes. de cobro totales (Por Aplicación Presupuestaria: Ejercicio + Orgánica + Económica)

Ejer.	Org.	Econ.	Descripción	Pendientes de cobro inicial	Modificaciones saldo inicial	Total derechos anulados	Total derechos cancelados	Recaptación	Pendientes de cobro a 31/12/2020
2019	0	40000	Transferencia corriente Ayuntamiento Valencia	89.114,00	0,00	0,00	0,00	89.114,00	0,00
2019	0		AYUNTAMIENTO	89.114,00	0,00	0,00	0,00	89.114,00	0,00
2019				89.114,00	0,00	0,00	0,00	89.114,00	0,00
			TOTAL	89.114,00	0,00	0,00	0,00	89.114,00	0,00

Ejercicio 2020

SITUACIÓN DE INGRESOS. PRESUPUESTO DE EJERCICIOS CERRADOS desde 01/01/2020 hasta 31/12/2020

Estado demostrativo de derechos a cobrar ejercicios cerrados (Por Aplicación Presupuestaria: Ejercicio + Orgánica + Económica)

Ejer.	Org.	Econ.	Descripción	Saldos derechos contraído previo ingreso directo	Saldos derechos contraído previo ingreso recibo	Rectificaciones	Anulaciones liquidaciones y aplazamientos	Derechos pendientes de cobro total	Liquidaciones canceladas: recaudación	Liquidaciones canceladas: insolvencias y otras	Derechos pendientes de cobro
2019	0	40000	Transferencia corriente Ayuntamiento Valencia	89.114,00	0,00	0,00	0,00	89.114,00	89.114,00	0,00	0,00
2019	0		AYUNTAMIENTO	89.114,00	0,00	0,00	0,00	89.114,00	89.114,00	0,00	0,00
2019				89.114,00	0,00	0,00	0,00	89.114,00	89.114,00	0,00	0,00
			TOTAL	89.114,00	0,00	0,00	0,00	89.114,00	89.114,00	0,00	0,00

Ejercicio 2020

SITUACIÓN DE GASTOS. PRESUPUESTO EJERCICIOS CERRADOS desde 01/01/2020 hasta 31/12/2020

Obligaciones de presupuestos cerrados (Resumen General por Ejercicios: Ejercicio)

Ejer.	Descripción	Obligaciones iniciales	Modificaciones saldo inicial y anulaciones	Total obligaciones	Prescripciones	Pagos realizados	Obligaciones pdtes. de pago a 31/12/2020
2019		22.729,76	0,00	22.729,76	0,00	22.729,76	0,00
	TOTAL	22.729,76	0,00	22.729,76	0,00	22.729,76	0,00

Ejercicio 2020

SITUACIÓN DE GASTOS. PRESUPUESTO EJERCICIOS CERRADOS desde 01/01/2020 hasta 31/12/2020

Obligaciones de presupuestos cerrados (Por Aplicación Presupuestaria: Ejercicio + Orgánica + Programa + Económica)

Ejer.	Org.	Prog.	Econ.	Sp.	Descripción	Obligaciones iniciales	Modificaciones saldo inicial y anulaciones	Total obligaciones	Prescripciones	Pagos realizados	Obligaciones pdtes. de pago a 31/12/2020
2019	0	410	21300	01	Maquinaria, instalaciones técnicas y utillaje. Reparación, mantenimiento y conservación	109,83	0,00	109,83	0,00	109,83	0,00
2019	0	410	21600	01	Equipos para procesos de información. Reparación, mantenimiento y conservación.	636,57	0,00	636,57	0,00	636,57	0,00
2019	0	410	22103	01	Combustibles y carburantes.	638,21	0,00	638,21	0,00	638,21	0,00
2019	0	410	22199	01	Otros suministros.	18.150,00	0,00	18.150,00	0,00	18.150,00	0,00
2019	0	410	22201	01	Postales.	27,79	0,00	27,79	0,00	27,79	0,00
2019	0	410	22400	01	Primas de seguros.	1.343,14	0,00	1.343,14	0,00	1.343,14	0,00
2019	0	410	22799	01	Otros trabajos realizados por otras empresas y profesionales.	1.824,22	0,00	1.824,22	0,00	1.824,22	0,00
2019	0	410			Administración general de agricultura, ganadería y pesca.	22.729,76	0,00	22.729,76	0,00	22.729,76	0,00
2019	0				AYUNTAMIENTO	22.729,76	0,00	22.729,76	0,00	22.729,76	0,00
2019						22.729,76	0,00	22.729,76	0,00	22.729,76	0,00
					TOTAL	22.729,76	0,00	22.729,76	0,00	22.729,76	0,00

Ejercicio 2020

MODIFICACIONES DE CRÉDITO. PRESUPUESTO CORRIENTE desde 01/01/2020 hasta 31/12/2020

Por Capítulos: Capítulo + Artículo + Aplicación Presupuestaria

Econ.	Org.	Prog.	Sp	Descripción	Créditos extraordinarios	Suplementos de crédito	Ampliaciones de crédito	Transferencias de crédito		Incorporaciones de remanentes de crédito	Créditos generados por ingresos	Bajas por anulación	Ajustes por prórroga	Total modificaciones
								Transferencias de crédito positivas	Transferencias de crédito negativas					
70000	0	943	01	A la Administración General de la Entidad Local Ayuntamiento de Valencia	46.185,45	0,00	0,00	0,00	0,00	0,00	0,00	0,00	0,00	46.185,45
70				A la Administración General de la Entidad Local.	46.185,45	0,00	0,00	0,00	0,00	0,00	0,00	0,00	0,00	46.185,45
7				TRANSFERENCIAS DE CAPITAL.	46.185,45	0,00	0,00	0,00	0,00	0,00	0,00	0,00	0,00	46.185,45
				TOTAL	46.185,45	0,00	0,00	57.651,90	-57.651,90	0,00	0,00	0,00	0,00	46.185,45

Ejercicio 2020

MODIFICACIONES DE CRÉDITO. PRESUPUESTO CORRIENTE desde 01/01/2020 hasta 31/12/2020

Por Económica: Concepto + Artículo + Capítulo

Econ.	Descripción	Créditos extraordinarios	Suplementos de crédito	Ampliaciones de crédito	Transferencias de crédito		Incorporaciones de remanentes de crédito	Créditos generados por ingresos	Bajas por anulación	Ajustes por prórroga	Total modificaciones
					Transferencias de crédito positivas	Transferencias de crédito negativas					
130	Laboral Fijo.	0,00	0,00	0,00	0,00	-17.685,58	0,00	0,00	0,00	0,00	-17.685,58
131	Laboral temporal.	0,00	0,00	0,00	0,00	-25.707,68	0,00	0,00	0,00	0,00	-25.707,68
13	Personal Laboral.	0,00	0,00	0,00	0,00	-43.393,26	0,00	0,00	0,00	0,00	-43.393,26
160	Cuotas sociales.	0,00	0,00	0,00	0,00	-14.258,64	0,00	0,00	0,00	0,00	-14.258,64
16	Cuotas, prestaciones y gastos sociales a cargo del empleador.	0,00	0,00	0,00	0,00	-14.258,64	0,00	0,00	0,00	0,00	-14.258,64
1	GASTOS DE PERSONAL.	0,00	0,00	0,00	0,00	-57.651,90	0,00	0,00	0,00	0,00	-57.651,90

Ejercicio 2020

MODIFICACIONES DE CRÉDITO. PRESUPUESTO CORRIENTE desde 01/01/2020 hasta 31/12/2020

Por Económica: Concepto + Artículo + Capítulo

Econ.	Descripción	Créditos extraordinarios	Suplementos de crédito	Ampliaciones de crédito	Transferencias de crédito		Incorporaciones de remanentes de crédito	Créditos generados por ingresos	Bajas por anulación	Ajustes por prórroga	Total modificaciones
					Transferencias de crédito positivas	Transferencias de crédito negativas					
700	A la Administración General de la Entidad Local Ayuntamiento de Valencia	46.185,45	0,00	0,00	0,00	0,00	0,00	0,00	0,00	0,00	46.185,45
70	A la Administración General de la Entidad Local.	46.185,45	0,00	0,00	0,00	0,00	0,00	0,00	0,00	0,00	46.185,45
7	TRANSFERENCIAS DE CAPITAL.	46.185,45	0,00	0,00	0,00	0,00	0,00	0,00	0,00	0,00	46.185,45
	TOTAL	46.185,45	0,00	0,00	57.651,90	-57.651,90	0,00	0,00	0,00	0,00	46.185,45

Ejercicio 2020

MODIFICACIONES DE CRÉDITO. PRESUPUESTO CORRIENTE desde 01/01/2020 hasta 31/12/2020

Por Aplicación Presupuestaria: Orgánica + Programa + Económica

Org.	Prog.	Econ.	Sp	Descripción	Créditos extraordinarios	Suplementos de crédito	Ampliaciones de crédito	Transferencias de crédito		Incorporaciones de remanentes de crédito	Créditos generados por ingresos	Bajas por anulación	Ajustes por prórroga	Total modificaciones
								Transferencias de crédito positivas	Transferencias de crédito negativas					
0	410	13000	01	Retribuciones básicas.	0,00	0,00	0,00	0,00	-5.952,20	0,00	0,00	0,00	0,00	-5.952,20
0	410	13005	01	Laboral Fijo - Complemento Puesto De Trabajo	0,00	0,00	0,00	0,00	-11.548,13	0,00	0,00	0,00	0,00	-11.548,13
0	410	13006	01	Laboral Fijo - Actividades profesionales	0,00	0,00	0,00	0,00	-185,25	0,00	0,00	0,00	0,00	-185,25
0	410	13100	01	Laboral temporal.	0,00	0,00	0,00	0,00	-9.167,62	0,00	0,00	0,00	0,00	-9.167,62
0	410	13105	01	Laboral temporal - Complemento	0,00	0,00	0,00	0,00	-15.289,92	0,00	0,00	0,00	0,00	-15.289,92
0	410	13106	01	Laboral temporal - Actividades profesionales	0,00	0,00	0,00	0,00	-1.250,14	0,00	0,00	0,00	0,00	-1.250,14
0	410	16000	01	Seguridad Social.	0,00	0,00	0,00	0,00	-14.258,64	0,00	0,00	0,00	0,00	-14.258,64
0	410	21300	01	Maquinaria, instalaciones técnicas y utillaje. Reparación, mantenimiento y conservación	0,00	0,00	0,00	8.000,00	0,00	0,00	0,00	0,00	0,00	8.000,00
0	410	22799	01	Otros trabajos realizados por otras empresas y profesionales.	0,00	0,00	0,00	49.651,90	0,00	0,00	0,00	0,00	0,00	49.651,90
0	410			Administración general de agricultura, ganadería y pesca.	0,00	0,00	0,00	57.651,90	-57.651,90	0,00	0,00	0,00	0,00	0,00
0	943	70000	01	A la Administración General de la Entidad Local Ayuntamiento de Valencia	46.185,45	0,00	0,00	0,00	0,00	0,00	0,00	0,00	0,00	46.185,45
0	943			Transferencias a otras Entidades Locales.	46.185,45	0,00	0,00	0,00	0,00	0,00	0,00	0,00	0,00	46.185,45
0				AYUNTAMIENTO	46.185,45	0,00	0,00	57.651,90	-57.651,90	0,00	0,00	0,00	0,00	46.185,45
				TOTAL	46.185,45	0,00	0,00	57.651,90	-57.651,90	0,00	0,00	0,00	0,00	46.185,45

Ejercicio 2020

SITUACIÓN DE GASTOS. PRESUPUESTO DE EJERCICIO CORRIENTE desde 01/01/2020 hasta 31/12/2020

Liquidación del presupuesto de gastos (Vinculación jurídica)

				CRÉDITOS PRESUPUESTARIOS							
				Iniciales	Modificaciones	Definitivos	Gastos comprometidos	Obligaciones reconocidas netas	Pagos	Obligaciones pendientes de pago a 31/12/2020	Remanentes de crédito
Bolsa: 00001	Org.:0	Prog.4	Eco.:1	734.062,59	-57.651,90	676.410,69	631.753,71	631.753,71	631.753,71	0,00	44.656,98
Bolsa: 00002	Org.:0	Prog.4	Eco.:2	349.422,41	57.651,90	407.074,31	403.463,53	395.725,89	395.196,81	529,08	11.348,42
Bolsa: 00003	Org.:0	Prog.4	Eco.:3	400,00	0,00	400,00	357,24	357,24	357,24	0,00	42,76
Bolsa: 00004	Org.:0	Prog.4	Eco.:4	6,00	0,00	6,00	0,00	0,00	0,00	0,00	6,00
Bolsa: 00005	Org.:0	Prog.4	Eco.:6	75.000,00	0,00	75.000,00	74.624,93	74.449,00	74.449,00	0,00	551,00
Bolsa: 00006	Org.:0	Prog.9	Eco.:7	0,00	46.185,45	46.185,45	46.185,45	46.185,45	46.185,45	0,00	0,00
TOTAL				1.158.891,00	46.185,45	1.205.076,45	1.156.384,86	1.148.471,29	1.147.942,21	529,08	56.605,16

Ejercicio 2020

TESORERÍA a 31/12/2020

Cuenta	Descripción	Saldo inicial	Cobros	Pagos	Saldo final
557	Formalización	0,00	700,00	700,00	0,00
557	Formalización	0,00	700,00	700,00	0,00
571	Bancos e instituciones de crédito. Cuentas operativas	93.431,39	1.273.226,54	1.168.897,29	197.760,64
5710	BANKIA	93.431,39	1.273.226,54	1.168.897,29	197.760,64
575	Bancos e instituciones de crédito. Cuentas restringidas de pagos.	3.005,06	3.690,18	3.690,18	3.005,06
5751	Bancos e instituciones de crédito. Anticipos de caja fija	3.005,06	3.690,18	3.690,18	3.005,06
TOTAL TESORERÍA		96.436,45	1.277.616,72	1.173.287,47	200.765,70

Ejercicio 2020

REMANENTE DE CRÉDITO

Ejer.	Org.	Progr.	Econ.	Sp.	Descripción	Remanentes comprometidos			Remanentes no comprometidos		
						Incorporables	No Incorp.	TOTAL	Incorporables	No Incorp.	TOTAL
2020	410	10100	01	Retribuciones básicas.	0,00	0,00	0,00	0,00	0,34	0,34	
2020	410	10101	01	Otras remuneraciones.	0,00	0,00	0,00	0,00	0,34	0,34	
2020	410	13001	01	Horas extraordinarias	0,00	0,00	0,00	0,00	0,68	0,68	
2020	410	13002	01	Otras remuneraciones.	0,00	0,00	0,00	0,00	0,68	0,68	
2020	410	13005	01	Laboral Fijo - Complemento Puesto De	0,00	0,00	0,00	0,00	14.834,81	14.834,81	
2020	410	13006	01	Laboral Fijo - Actividades profesion	0,00	0,00	0,00	0,00	616,83	616,83	
2020	410	13007	01	Laboral Fijo - Complemento Bajas Lab	0,00	0,00	0,00	0,00	-0,03	-0,03	
2020	410	13101	01	Laboral temporal - Horas extraordina	0,00	0,00	0,00	0,00	0,68	0,68	
2020	410	13102	01	Laboral temporal - Otras remuneracio	0,00	0,00	0,00	0,00	0,68	0,68	
2020	410	13105	01	Laboral temporal - Complemento	0,00	0,00	0,00	0,00	3.249,88	3.249,88	
2020	410	13106	01	Laboral temporal - Actividades profe	0,00	0,00	0,00	0,00	231,41	231,41	
2020	410	13700	01	Contribuciones a planes y fondos de	0,00	0,00	0,00	0,00	0,67	0,67	
2020	410	15000	01	Productividad.	0,00	0,00	0,00	0,00	19.534,06	19.534,06	
2020	410	15100	01	Gratificaciones por servicios extrao	0,00	0,00	0,00	0,00	0,67	0,67	
2020	410	16000	01	Seguridad Social.	0,00	0,00	0,00	0,00	5.180,60	5.180,60	
2020	410	16009	01	Otras cuotas.	0,00	0,00	0,00	0,00	470,51	470,51	
2020	410	16209	01	Otros gastos sociales.	0,00	0,00	0,00	0,00	534,17	534,17	
2020	410	20200	01	Arrendamientos de edificios y otras	0,00	0,00	0,00	0,00	0,89	0,89	
2020	410	20600	01	Arrendamientos de equipos para proce	0,00	343,71	343,71	0,00	0,00	0,00	
2020	410	21200	01	Edificios y otras construcciones - R	0,00	434,69	434,69	0,00	0,00	0,00	
2020	410	21400	01	Elementos de transporte. Reparación,	0,00	38,42	38,42	0,00	23,61	23,61	
2020	410	21500	01	Mobiliario. Reparación, mantenimient	0,00	0,00	0,00	0,00	11,42	11,42	
2020	410	21600	01	Equipos para procesos de información	0,00	171,88	171,88	0,00	0,00	0,00	
2020	410	22000	01	Material de oficina	0,00	0,00	0,00	0,00	1,50	1,50	
2020	410	22001	01	Prensa, revistas, libros y otras pub	0,00	0,00	0,00	0,00	0,23	0,23	
2020	410	22002	01	Material informático no inventariabl	0,00	569,97	569,97	0,00	0,00	0,00	
2020	410	22100	01	Energía eléctrica.	0,00	0,00	0,00	0,00	584,44	584,44	
2020	410	22101	01	Agua.	0,00	0,00	0,00	0,00	57,95	57,95	
2020	410	22102	01	Gas.	0,00	0,00	0,00	0,00	914,70	914,70	
2020	410	22103	01	Combustibles y carburantes.	0,00	2.040,16	2.040,16	0,00	32,62	32,62	
2020	410	22104	01	Vestuario.	0,00	15,64	15,64	0,00	8,71	8,71	
2020	410	22110	01	Productos de limpieza y aseo.	0,00	0,00	0,00	0,00	0,53	0,53	
2020	410	22199	01	Otros suministros.	0,00	56,70	56,70	0,00	6,36	6,36	
2020	410	22200	01	Servicios de Telecomunicaciones.	0,00	0,00	0,00	0,00	1.807,69	1.807,69	

Ejercicio 2020

REMANENTE DE CRÉDITO

Ejer.	Org.	Progr.	Econ.	Sp.	Descripción	Remanentes comprometidos			Remanentes no comprometidos		
						Incorporables	No Incorp.	TOTAL	Incorporables	No Incorp.	TOTAL
2020	410	22201	01	Postales.	0,00	451,29	451,29	0,00	0,00	0,00	
2020	410	22202	01	Telegráficas.	0,00	0,00	0,00	0,00	0,01	0,01	
2020	410	22400	01	Primas de seguros.	0,00	274,40	274,40	0,00	13,05	13,05	
2020	410	22603	01	Publicación en Diarios Oficiales.	0,00	0,00	0,00	0,00	1,16	1,16	
2020	410	22699	01	Otros gastos diversos.	0,00	0,00	0,00	0,00	8,59	8,59	
2020	410	22700	01	Limpieza y aseo.	0,00	0,00	0,00	0,00	40,67	40,67	
2020	410	22706	01	Estudios y trabajos técnicos.	0,00	0,00	0,00	0,00	96,65	96,65	
2020	410	22799	01	Otros trabajos realizados por otras	0,00	3.340,78	3.340,78	0,00	0,00	0,00	
2020	410	35900	01	Otros gastos financieros	0,00	0,00	0,00	0,00	42,76	42,76	
2020	410	48900	01	Ayudas a entidades agrarias	0,00	0,00	0,00	0,00	6,00	6,00	
2020	410	62301	01	Maquinaria, instalaciones técnicas y	0,00	0,00	0,00	0,00	0,01	0,01	
2020	410	62302	01	Maquinaria agrícola	0,00	0,00	0,00	0,00	105,01	105,01	
2020	410	62401	01	Elementos de transporte. Vehículos G	0,00	0,00	0,00	0,00	105,01	105,01	
2020	410	62600	01	Equipos para procesos de información	0,00	175,92	175,92	0,00	0,00	0,00	
2020	410	62601	01	Equipos para procesos de datos.	0,00	0,01	0,01	0,00	-0,01	-0,01	
2020	410	63601	01	Equipos para procesos de datos.	0,00	0,00	0,00	0,00	0,01	0,01	
2020	410	64100	01	Gastos en aplicaciones informáticas.	0,00	0,00	0,00	0,00	165,04	165,04	
TOTAL					0,00	7.913,57	7.913,57	0,00	48.691,59	48.691,59	



**CONSELL AGRARI MUNICIPAL DE VALENCIA
AYUNTAMIENTO DE VALENCIA**

**ACTAS DE ARQUEO
Y
ESTADO DE LIQUIDACIÓN
CUARTO TRIMESTRE 2020**

Valencia, Enero 2021



CONSELL AGRARI MUNICIPAL DE VALENCIA AYUNTAMIENTO DE VALENCIA

ESTADO DE TESORERÍA

- **TESORERÍA A 31/12/2020**
- **MOV. Y SITUACIÓN DE TESORERÍA DESDE 01/01 AL 31/12/2020**
- **CONCILIACIÓN BANCARIA A 31/12/2020**
- **CERTIFICADOS SALDO BANCARIO A 31/12/2020**
- **MAYOR DE CUENTAS**



Id. Document: 3DLN RgAQ ZF8y S7fA kIIR pyhX w/Y =
CÒPIA INFORMATIVA (NO VERIFICABLE EN SEU ELECTRÒNICA)

CONSEJO AGRARIO MUNICIPAL DE VALENC

Página: 1

Fecha: 14/01/2021

Ejercicio 2020

TESORERÍA a 31/12/2020

Cuenta	Descripción	Saldo inicial	Cobros	Pagos	Saldo final
557	Formalización	0,00	700,00	700,00	0,00
557	Formalización	0,00	700,00	700,00	0,00
571	Bancos e instituciones de crédito. Cuentas operativas	93.431,39	1.273.226,54	1.168.897,29	197.760,64
5710	BANKIA	93.431,39	1.273.226,54	1.168.897,29	197.760,64
575	Bancos e instituciones de crédito. Cuentas restringidas de pagos.	3.005,06	3.690,18	3.690,18	3.005,06
5751	Bancos e instituciones de crédito. Anticipos de caja fija	3.005,06	3.690,18	3.690,18	3.005,06
TOTAL TESORERÍA		96.436,45	1.277.616,72	1.173.287,47	200.765,70

Signat electrònicament per:

Antefirma	Nom	Data	Emissor cert	Núm. sèrie cert
PERSONAL TEC.INTERVENCIONS DELEGADES - SERVICI D'INTERVENCIONS DELEGADES	MARIA PILAR ALCOLEA TEJEDOR	18/01/2021	ACCVCA-120	16865119466565494822 887887942260160369
CAP SECCIO ADJUNTA CAP SERVICI - SERV. DE GESTIO TRIBUTARIA INTEGRAL	FRANCISCA LORENA CASTELLA LLORET	19/01/2021	ACCVCA-120	14558131048962405088 3224114175456350181
VICEPRESIDENT - CONSELL AGRARI MUNICIPAL	ALEJANDRO RAMON ALVAREZ	19/01/2021	ACCVCA-120	42169329619457473576 648764412363786529



Id. Document: 3DLN RgAQ ZF8y S7fA kIIR pyhX w/Y =
CÒPIA INFORMATIVA (NO VERIFICABLE EN SEU ELECTRÒNICA)

CONSEJO AGRARIO MUNICIPAL DE VALENC

Página: 1

Fecha: 14/01/2021

Ejercicio 2020

MOVIMIENTOS Y SITUACIÓN DE LA TESORERÍA desde 01/01/2020 hasta 31/12/2020

Cuenta	Descripción	Existencias Iniciales			Cobros			Pagos			Existencias finales
		Presup. corriente	Presup. cerrados	Op. no presup.	Presup. corriente	Presup. cerrados	Op. no presup.	Presup. corriente	Presup. cerrados	Op. no presup.	
5710	BANKIA	93.431,39	1.173.078,04	11.034,50	89.114,00	11.034,50	22.729,76	907.592,53	22.729,76	238.575,00	197.760,64
5751	Bancos e instituciones de crédito. Anticipos de caja fija	3.005,06	3.672,56	17,62	0,00	17,62	0,00	0,00	0,00	3.690,18	3.005,06
	TOTAL	96.436,45	1.176.750,60	11.052,12	89.114,00	11.052,12	22.729,76	907.592,53	22.729,76	242.265,18	200.765,70

Signat electrònicament per:

Antefirma	Nom	Data	Emissor cert	Núm. sèrie cert
PERSONAL TEC.INTERVENCIONS DELEGADES - SERVICI D'INTERVENCIONS DELEGADES	MARIA PILAR ALCOLEA TEJEDOR	18/01/2021	ACCVCA-120	16865119466565494822 887887942260160369
CAP SECCIO ADJUNTA CAP SERVICI - SERV. DE GESTIO TRIBUTARIA INTEGRAL	FRANCISCA LORENA CASTELLA LLORET	19/01/2021	ACCVCA-120	14558131048962405088 3224114175456350181
VICEPRESIDENT - CONSELL AGRARI MUNICIPAL	ALEJANDRO RAMON ALVAREZ	19/01/2021	ACCVCA-120	42169329619457473576 648764412363786529



CONSELL AGRARI MUNICIPAL DE VALENCIA

CONCILIACION BANCARIA AL 31 DE DICIEMBRE DE 2020 - CUENTA OPERATIVA

Banco cuenta operativa: BANKIA OFICINA ESTACION Cta. Nº ES23 2038 6172 1464 0000 0519

Saldo al 31.12.2020, según extracto bancario:

293.819,77 €

MAS: Cobros contabilizados por la Entidad y no por el Banco

0,00 €

FECHA CONTAB.	ASIENTO	FECHA PAGO	CONCEPTO	IMPORTE

MENOS: Pagos Contabilizados por la Entidad y no por el Banco (CUENTA OPERATIVA)

94.227,23 €

FECHA CONTAB.	ASIENTO	FECHA PAGO	CONCEPTO	IMPORTE
		13/01/2021	RELACION O Nº 68	86.028,02 €
		13/01/2021	RELACION ADO Nº 69	8.199,21 €

MENOS: Cobros Contabilizados por el Banco y no por la Entidad

1.937,14 €

FECHA CONTAB.	ASIENTO	FECHA COBRO	CONCEPTO	IMPORTE
			CANON SOCIÓPOLIS	60,00 €
		07/02/2020	TRANSFERENCIA DIPUTACIÓN	1.757,14 €
		22/12/2020	CANON SOCIOPOLIS	60,00 €
		28/12/2020	CANON SOCIOPOLIS	60,00 €

MAS: Pagos realizados por el Banco y no contabilizados por la Entidad

105,24 €

FECHA CONTAB.	ASIENTO	FECHA PAGO	CONCEPTO	IMPORTE
		31/12/2016	DIFERENCIAS S.S. VARIOS MESES	0,24 €
		29/11/2017	DEVOLUCION INGRESO DE + SOCIOPOLIS	5,00 €
		25/03/2019	DEVOLUCION FIANZA SALVADOR CORTES	100,00 €

SALDO BANCARIO AL 31/12/2020.....

197.760,64 €

SALDO CONTABLE AL 31/12/2020 SEGÚN LA ENTIDAD.....

197.760,64 €

DIFERENCIA.....

0,00 €

Signat electrònicament per:

Antefirma	Nom	Data	Emissor cert	Núm. sèrie cert
PERSONAL TEC.INTERVENCIONS DELEGADES - SERVICI D'INTERVENCIONS DELEGADES	MARIA PILAR ALCOLEA TEJEDOR	18/01/2021	ACCVCA-120	16865119466565494822 887887942260160369
CAP SECCIO ADJUNTA CAP SERVICI - SERV. DE GESTIO TRIBUTARIA INTEGRAL	FRANCISCA LORENA CASTELLA LLORET	19/01/2021	ACCVCA-120	14558131048962405088 3224114175456350181
VICEPRESIDENT - CONSELL AGRARI MUNICIPAL	ALEJANDRO RAMON ALVAREZ	19/01/2021	ACCVCA-120	42169329619457473576 648764412363786529

Últimos movimientos - cuenta: ES2320386172146400000519

DESCRIPCIÓN	FECHA/FECHA VALOR	IMPORTE	SALDO
CARGO POR COBRO DE SERVICIOS	30/10/2020	-26,65 EUR	117.719,31 EUR
TRANSFERENCIA A A BENEFICIARIOS S/ORDEN	30/10/2020	-26.639,46 EUR	117.745,96 EUR
TRANSFERENCIA DE VALERIANO PEREZ GARC	30/10/2020	115,00 EUR	144.385,42 EUR
SEGUROS SOCIALES	30/10/2020	-13.678,28 EUR	144.270,42 EUR
CARGO POR COBRO DE SERVICIOS	28/10/2020	-26,40 EUR	157.948,70 EUR
TRANSFERENCIA A A BENEFICIARIOS S/ORDEN	28/10/2020	-21.130,62 EUR	157.975,10 EUR
CARGO POR COBRO DE SERVICIOS	28/10/2020	-15,43 EUR	179.105,72 EUR
TRANSFERENCIA A A BENEFICIARIOS S/ORDEN	28/10/2020	-8.213,76 EUR	179.121,15 EUR
PLUS ULTRA, SEGURO	27/10/2020	-57,25 EUR	187.334,91 EUR
ANULACION DE CARGO DE RECIBOS	22/10/2020 - 22/09/2020	102,42 EUR	187.392,16 EUR
INGRESO EN EFECTIVO	21/10/2020 - 22/10/2020	15,00 EUR	187.289,74 EUR
INGRESO EN EFECTIVO	21/10/2020 - 22/10/2020	100,00 EUR	187.274,74 EUR
TRANSFERENCIA DE MANUEL CRUANES PASTOR 0...	21/10/2020	15,00 EUR	187.174,74 EUR
TRANSFERENCIA DE MANUEL CRUANES PASTOR 0...	21/10/2020	100,00 EUR	187.159,74 EUR
TRANSFERENCIA DE ANTONIO BRAVO FERNANDE...	20/10/2020	15,00 EUR	187.059,74 EUR
TRANSFERENCIA DE ANTONIO BRAVO FERNANDE...	20/10/2020	100,00 EUR	187.044,74 EUR
PLUS ULTRA, SEGURO	20/10/2020	-3,40 EUR	186.944,74 EUR
RECIBO IMPUESTOS O CONTRIBUCION	20/10/2020	-456,00 EUR	186.948,14 EUR
RECIBO IMPUESTOS O CONTRIBUCION	20/10/2020	-17.179,46 EUR	187.404,14 EUR
EMPRESA MIXTA VALE	19/10/2020	-16,34 EUR	204.583,60 EUR
RECIBO DE LUZ	19/10/2020	-144,41 EUR	204.599,94 EUR
TRANSFERENCIA DE BLANCO ALARCON AGAR BLA...	16/10/2020	15,00 EUR	204.744,35 EUR
TRANSFERENCIA DE BLANCO ALARCON AGAR BLA...	16/10/2020	100,00 EUR	204.729,35 EUR
TRANSFERENCIA DE MARIA DEL PILAR SAAV	15/10/2020	15,00 EUR	204.629,35 EUR
TRANSFERENCIA DE MARIA DEL PILAR SAAV	15/10/2020	100,00 EUR	204.614,35 EUR
TRANSFERENCIA DE DANIEL RAMS GUERRA 0182	15/10/2020	15,00 EUR	204.514,35 EUR
TRANSFERENCIA DE DANIEL RAMS GUERRA 0182	15/10/2020	100,00 EUR	204.499,35 EUR

27/1/2021

243

1401

TRANSFERENCIA DE AYUNTAMIENTO DE VALENCI...	07/10/2020	27.826,00 EUR	204.399,35 EUR
TRANSFERENCIA DE AYUNTAMIENTO DE VALENCI...	07/10/2020	36.094,00 EUR	176.573,35 EUR
TRANSFERENCIA DE AYUNTAMIENTO DE VALENCI...	07/10/2020	56.080,00 EUR	140.479,35 EUR
TELEFONICA MOVILES	01/10/2020	-54,84 EUR	84.399,35 EUR
TELEFONICA DE ESPA	01/10/2020	-396,05 EUR	84.454,19 EUR

Últimos movimientos - cuenta: ES2320386172146400000519

DESCRIPCIÓN	FECHA/FECHA VALOR	IMPORTE	SALDO
SEGUROS SOCIALES	30/11/2020	-12.178,10 EUR	151.118,85 EUR
COBRO CON FACT.	27/11/2020	-90,75 EUR	163.296,95 EUR
CARGO POR COBRO DE SERVICIOS	27/11/2020	-27,23 EUR	163.387,70 EUR
TRANSFERENCIA A A BENEFICIARIOS S/ORDEN	27/11/2020	-27.238,81 EUR	163.414,93 EUR
CARGO POR COBRO DE SERVICIOS	27/11/2020	-1,20 EUR	190.653,74 EUR
TRANSFERENCIA A A BENEFICIARIOS S/ORDEN	27/11/2020	-100,00 EUR	190.654,94 EUR
CARGO POR COBRO DE SERVICIOS	26/11/2020	-2,81 EUR	190.754,94 EUR
TRANSFERENCIA A A BENEFICIARIOS S/ORDEN	26/11/2020	-2.808,74 EUR	190.757,75 EUR
TRANSFERENCIA A A BENEFICIARIOS S/ORDEN	24/11/2020	-36.627,88 EUR	193.566,49 EUR
CARGO POR COBRO DE SERVICIOS	24/11/2020	-40,58 EUR	230.194,37 EUR
CARGO POR COBRO DE SERVICIOS	24/11/2020	-10,80 EUR	230.234,95 EUR
TRANSFERENCIA A A BENEFICIARIOS S/ORDEN	24/11/2020	-4.641,78 EUR	230.245,75 EUR
TRANSFERENCIA DE GONZALEZ CARRION ROBER...	20/11/2020	10,00 EUR	234.887,53 EUR
TRANSFERENCIA DE GONZALEZ CARRION ROBER...	20/11/2020	100,00 EUR	234.877,53 EUR
RECIBO DE LUZ	18/11/2020	-135,01 EUR	234.777,53 EUR
TRANSFERENCIA DE AYUNTAMIENTO DE VALENCI...	11/11/2020	51.746,00 EUR	234.912,54 EUR
TRANSFERENCIA DE AYUNTAMIENTO DE VALENCI...	11/11/2020	65.646,00 EUR	183.166,54 EUR
TRANSFERENCIA DE VERONICA ORTIZ PETTE	05/11/2020	15,00 EUR	117.520,54 EUR
TRANSFERENCIA DE VERONICA ORTIZ PETTE	05/11/2020	100,00 EUR	117.505,54 EUR
TRANSFERENCIA DE CARLOS OLMOS SABATER 0182	05/11/2020	15,00 EUR	117.405,54 EUR
TRANSFERENCIA DE CARLOS OLMOS SABATER 0182	05/11/2020	100,00 EUR	117.390,54 EUR
TELEFONICA MOVILES	02/11/2020	-32,93 EUR	117.290,54 EUR
TELEFONICA DE ESPA	02/11/2020	-395,84 EUR	117.323,47 EUR

Últimos movimientos - cuenta: ES2320386172146400000519

DESCRIPCIÓN	FECHA/FECHA VALOR	IMPORTE	SALDO
CARGO POR COBRO DE SERVICIOS	31/12/2020	-1,45 EUR	293.819,77 EUR
TRANSFERENCIA A A BENEFICIARIOS S/ORDEN	31/12/2020	-1.454,58 EUR	293.821,22 EUR
SEGUROS SOCIALES	31/12/2020	-11.376,19 EUR	295.275,80 EUR
CARGO POR COBRO DE SERVICIOS	29/12/2020	-46,19 EUR	306.651,99 EUR
TRANSFERENCIA A A BENEFICIARIOS S/ORDEN	29/12/2020	-46.185,45 EUR	306.698,18 EUR
INGRESO EN EFECTIVO	24/12/2020 - 28/12/2020	60,00 EUR	352.883,63 EUR
TRANSFERENCIA A A BENEFICIARIOS S/ORDEN	23/12/2020	-8.172,94 EUR	352.823,63 EUR
CARGO POR COBRO DE SERVICIOS	23/12/2020	-12,47 EUR	360.996,57 EUR
CARGO POR COBRO DE SERVICIOS	23/12/2020	-104,10 EUR	361.009,04 EUR
TRANSFERENCIA A A BENEFICIARIOS S/ORDEN	23/12/2020	-96.875,95 EUR	361.113,14 EUR
CARGO POR COBRO DE SERVICIOS	23/12/2020	-64,46 EUR	457.989,09 EUR
TRANSFERENCIA A A BENEFICIARIOS S/ORDEN	23/12/2020	-64.467,33 EUR	458.053,55 EUR
TRANSFERENCIA DE JAVIER GARCIA ROMERO	22/12/2020	60,00 EUR	522.520,88 EUR
EMPRESA MIXTA VALE	17/12/2020	-22,08 EUR	522.460,88 EUR
RECIBO DE LUZ	17/12/2020	-146,89 EUR	522.482,96 EUR
CDAD. GUILLEM DE C	15/12/2020	-250,46 EUR	522.629,85 EUR
CDAD. GUILLEM DE C	15/12/2020	-250,46 EUR	522.880,31 EUR
TRANSFERENCIA DE AYUNTAMIENTO DE VALENCI...	07/12/2020	44.557,00 EUR	523.130,77 EUR
TRANSFERENCIA DE AYUNTAMIENTO DE VALENCI...	07/12/2020	44.557,00 EUR	478.573,77 EUR
TRANSFERENCIA DE AYUNTAMIENTO DE VALENCI...	07/12/2020	55.101,00 EUR	434.016,77 EUR
TRANSFERENCIA DE AYUNTAMIENTO DE VALENCI...	07/12/2020	65.646,00 EUR	378.915,77 EUR
TRANSFERENCIA DE AYUNTAMIENTO DE VALENCI...	07/12/2020	65.646,00 EUR	313.269,77 EUR
TRANSFERENCIA DE AYUNTAMIENTO DE VALENCI...	07/12/2020	125.978,00 EUR	247.623,77 EUR
TELEFONICA MOVILES	01/12/2020	-36,66 EUR	121.645,77 EUR
RECIBO DE GAS	01/12/2020	-51,30 EUR	121.682,43 EUR
TELEFONICA DE ESPA	01/12/2020	-432,19 EUR	121.733,73 EUR
TRANSFERENCIA A A BENEFICIARIOS S/ORDEN	01/12/2020	-23.906,37 EUR	122.165,92 EUR

13/1/2021

246

8858

CARGO POR COBRO DE SERVICIOS	01/12/2020	-25,83 EUR	146.072,29 EUR
CARGO POR COBRO DE SERVICIOS	01/12/2020	-1,20 EUR	146.098,12 EUR
TRANSFERENCIA A A BENEFICIARIOS S/ORDEN	01/12/2020	-100,00 EUR	146.099,32 EUR
CARGO POR COBRO DE SERVICIOS	01/12/2020	-7,76 EUR	146.199,32 EUR
TRANSFERENCIA A A BENEFICIARIOS S/ORDEN	01/12/2020	-4.911,77 EUR	146.207,08 EUR

Últimos movimientos - cuenta: ES9520386172186400000870

DESCRIPCIÓN	FECHA/FECHA VALOR	IMPORTE	SALDO
TRANSFERENCIA DE CONSELL AGRARI	31/12/2020	1.454,58 EUR	3.005,06 EUR
INGRESO EN EFECTIVO	22/12/2020 - 23/12/2020	17,62 EUR	1.550,48 EUR
PAGO EN EFECTIVO	14/12/2020	-472,20 EUR	1.532,86 EUR

David Donado Fraile, director de la Oficina núm. 6172, de Bankia, S.A., entidad domiciliada en C/ Pintor Sorolla, 8 - 46002 Valencia, inscrita en el Registro Mercantil de Valencia, Tomo 9.341, Libro 6.623, Folio 104, Inscripción 183, Sección General, Hoja: V-17.274. CIF: A-14010342,

CERTIFICA Que, según los antecedentes que obran en poder de esta Entidad,
CONSELL AGRARI MUNICIPAL DE VALENCIA con CIF P9690001D

Es TITULAR del producto CUENTA SECTOR PUBLICO número ES23 2038 6172 1464 0000 0519 que se abrió en esta oficina el día 19/11/1996 y que a 31/12/2020 presentaba un saldo de doscientos noventa y tres mil ochocientos diecinueve con setenta y siete euros (293.819,77 €)

Para que conste, a petición de los interesados, y a los efectos oportunos, se expide el presente documento en VALENCIA, A 08/01/2021

Para que conste y a los efectos oportunos se expide el presente documento en Valencia a 08 de enero de 2021



David Donado Fraile, director de la Oficina núm. 6172, de Bankia, S.A., entidad domiciliada en C/ Pintor Sorolla, 8 - 46002 Valencia, inscrita en el Registro Mercantil de Valencia, Tomo 9.341, Libro 6.623, Folio 104, Inscripción 183, Sección General, Hoja: V-17.274. CIF: A-14010342,

CERTIFICA Que, según los antecedentes que obran en poder de esta Entidad,
CONSELL AGRARI MUNICIPAL DE VALENCIA con CIF P9690001D

Es TITULAR del producto CUENTA SECTOR PUBLICO número ES95 20386172186400000870 que se abrió en esta oficina el día 13/01/2005 y que a 31/12/2020 presentaba un saldo de tres mil cinco euros con seis céntimos (3.005,06€)

Para que conste, a petición de los interesados, y a los efectos oportunos, se expide el presente documento en VALENCIA, A 08/01/2021

Para que conste y a los efectos oportunos se expide el presente documento en Valencia a 08 de enero de 2021



Ejercicio contable 2020

MAYOR DE CUENTAS

Cuenta PGC		5710		BANKIA											
N.As.	N.Op.	S.	Fecha Op.	Descripción Op.	Tercero:NIF	Tercero:Razón Social	N.Doc.(D/O)	F.Doc.(D/O)	Ind.	N.Doc. B	Imp.Debe	Imp.Haber	Saldo Debe	Saldo Haber	
SUMA ANTERIOR												965.172,93	815.557,60	149.615,33	
001602	2020001603	OC	01/12/2020	UTILLAJE VARIO SOCIOPOLIS (VAL-SUR) - NOVIEMBRE 2020	B46255246	VAL-SUR S.L.	2020265	15/11/2020	MP	004		291,54	149.323,79		
				COPIA LLAVIN #SENCILLA											
001603	2020001604	OC	01/12/2020	REPARACIÓN DESBROZADORA (MSV MAQUINARIA) - NOVIEMBRE 2020	F98506314	MSV MAQUINARIA Y SERVICIOS, COOP.	2818	18/11/2020	MP	004		167,63	149.156,16		
				Cuchilla de triturar 270-2											
001604	2020001605	OC	01/12/2020	GESTION PROCESO PARTICIPATIVO POSITO AGRARIO (EIXAM) - 2020	B98315765	EIXAM ESTUDIS SOCIOLÒGICS S.L.U.	33	22/11/2020	MP	004		1.076,00	148.080,16		
				Gestión del proceso participativo del Pósito Agrario											
001605	2020001606	OC	01/12/2020	SUMINISTRO MATERIAL CURSO CONVENIO COMPOSTAJE GVA (VERMICAM)	B71066153	VERMICAM SOLUCIONES DE COMPOSTAJE SL	180	24/11/2020	MP	004		2.957,85	145.122,31		
				Termómetro Compost sonda 40 Cm											
001606	2020001607	OC	01/12/2020	REPARACION+ITV VEHICULO 8270FHR GUARDERIA RURAL (SEDAMOVI)-NOVIEMBRE	73759565	JOSE RAMON ARCE GIMENO	200715	23/11/2020	MP	004		418,75	144.703,56		
001607	2020001608	OC	01/12/2020	SUMINISTRO UNIFORMIDAD GUARDERIA RURAL (INSIGNA) - OCTUBRE 2020	B97611164	INSIGNA UNIFORMES SL	FV2003262	16/11/2020	P-MP	004		862,10	143.841,46		
				EXPTE.: 242/2020 PIAE.: 222											
001608	2020001609	OC	01/12/2020	SUMINISTRO MOBILIARIO SEDE CONSELL (IMPACTO VALENCIA) - NOVIEMBRE 2020	B46669693	IMPACTO VALENCIA S.L.U.	1487	13/11/2020	P-MP	004		1.524,60	142.316,86		
				EXPTE: 364/2020 PIAE: E-70009-2020-000313											
001609	2020001610	OC	01/12/2020	SERVICIO ASISTENCIA TECNICA CONVENIO GVA COMPOSTAJE (F. ASSUT)	G98304819	FUNDACIÓ ASSUT	19	19/11/2020	P-MP	004		7.051,15	135.265,71		
				EXPTE.: 60/2020 PIAE: 64											
001610	2020001611	OC	01/12/2020	SUMINISTRO MOVILES (SNOLLOCER) - NOVIEMBRE 2020	B96972542	SNOLLOCER INFORMATICA S.L.	43802	19/11/2020	P-MP	004		1.179,75	134.085,96		
				EXPTE.: 52/2020 PIAE: 201											
001611	2020001612	OC	01/12/2020	SUMINISTRO ACCESORIOS PARA MOVILES (SNOLLOCER) - NOVIEMBRE 2020	B96972542	SNOLLOCER INFORMATICA S.L.	43803	19/11/2020	P-MP	004		126,99	133.958,97		
				EXPTE.: 52/2020 PIAE: 201											
001612	2020001613	OC	01/12/2020	FORMACION CURSO "MISIONES DE VIGILANCIA Y OBSERVACIÓN AÉREA"-EAGLEDRON	B98844152	EAGLEDRON S.L.	20070	18/11/2020	P-MP	004		4.695,00	129.263,97		
				EXPTE.: 147/2020 PIAE: 126											
001613	2020001614	OC	01/12/2020	SERVICIO GESTION AUTORIZACION AEREA (EAGLEDRON)	B98844152	EAGLEDRON S.L.	20077	24/11/2020	P-MP	004		3.460,60	125.803,37		
				EXPTE.: 147/2020 PIAE: 126											
SUMA ACUMULADA												965.172,93	839.369,56	125.803,37	

Ejercicio contable 2020

MAYOR DE CUENTAS

Cuenta PGC		5710		BANKIA											
N.As.	N.Op.	S.	Fecha Op.	Descripción Op.	Tercero:NIF	Tercero:Razón Social	N.Doc.(D/O)	F.Doc.(D/O)	Ind.	N.Doc.	B	Imp.Debe	Imp.Haber	Saldo Debe	Saldo Haber
SUMA ANTERIOR												965.172,93	839.369,56	125.803,37	
001614	2020001615	OC	01/12/2020	SUMINISTRO DE UN (1) DRON (EAGLEDRON) EXPTE.: 148/2020 PIAE: 198	B98844152	EAGLEDRON S.L.	20069	19/11/2020	P-MP	004			3.930,18	121.873,19	
001615	2020001616	OC	01/12/2020	SEGURO DRON (EAGLEDRON) EXPTE.: 148/2020 PIAE: 198	B98844152	EAGLEDRON S.L.	20078	24/11/2020	P-MP	004			260,00	121.613,19	
001616	2020001617	OC	01/12/2020	ALQUILER NAVE SEDAVI (CARMEN ROCA) - NOVIEMBRE 2020 EXPTE.: 273/2019	24324450	CARMEN ROCA ROCA	43/2020	01/11/2020	P-MP	004			408,00	121.205,19	
001617	2020001618	OC	01/12/2020	ALQUILER NAVE SEDAVI (JOSEFA ROCA) - NOVIEMBRE 2020 EXPTE.: 273/2019	25396525	JOSEFA ROCA ROCA	43/2020	01/11/2020	P-MP	004			408,00	120.797,19	
001658	2020001659	OC	03/12/2020	GASTOS BANCARIOS POR COBRO DE SERVICIOS (NOVIEMBRE)		BANKIA	GASTOS BANCARIOS	03/12/2020	ADOP-MP	003			173,37	120.623,82	
001664	2020001666	OC	07/12/2020	APORTACIÓN MUNICIPAL TRANSFERENCIA AYUNTAMIENTO - 2020 - 16ª		AYUNTAMIENTO DE VALENCIA	APORTACIÓ N 2020	02/01/2020	I	003		125.978,00		246.601,82	
001665	2020001667	OC	07/12/2020	APORTACIÓN MUNICIPAL TRANSFERENCIA AYUNTAMIENTO - 2020 - 17ª		AYUNTAMIENTO DE VALENCIA	APORTACIÓ N 2020	02/01/2020	I	003		65.646,00		312.247,82	
001666	2020001668	OC	07/12/2020	APORTACIÓN MUNICIPAL TRANSFERENCIA AYUNTAMIENTO - 2020 - 18ª		AYUNTAMIENTO DE VALENCIA	APORTACIÓ N 2020	02/01/2020	I	003		65.646,00		377.893,82	
001667	2020001669	OC	07/12/2020	APORTACIÓN MUNICIPAL TRANSFERENCIA AYUNTAMIENTO - 2020 - 19ª		AYUNTAMIENTO DE VALENCIA	APORTACIÓ N 2020	02/01/2020	I	003		55.101,00		432.994,82	
001668	2020001670	OC	07/12/2020	APORTACIÓN MUNICIPAL TRANSFERENCIA AYUNTAMIENTO - 2020 - 20ª		AYUNTAMIENTO DE VALENCIA	APORTACIÓ N 2020	02/01/2020	I	003		44.557,00		477.551,82	
001669	2020001671	OC	07/12/2020	APORTACIÓN MUNICIPAL TRANSFERENCIA AYUNTAMIENTO - 2020 - 21ª		AYUNTAMIENTO DE VALENCIA	APORTACIÓ N 2020	02/01/2020	I	003		44.557,00		522.108,82	
001769	2020001710	OC	11/12/2020	SUMINISTRO ENERGIA ELECTRICA OFICINAS (CURENERGIA) - OCTUBRE-NOVIEMBRE EXPTE.: 61/2020	A95554630	CURENERGIA COMERCIALIZADOR DE ULTIMO RECURSO SAU	09201110010 073462	10/11/2020	DOP-MP	003			135,01	521.973,81	
001770	2020001711	OC	11/12/2020	CONSUMO TELEFONOS OFICINA+INTERNET (TELEFONICA ESPAÑA)-OCT-NOVIMEBRE EXPTE.: 61/2020	A82018474	TELEFÓNICA DE ESPAÑA, S.A.	TA6IP02216 49	01/12/2020	DOP-MP	003			432,19	521.541,62	
001771	2020001712	OC	11/12/2020	CONSUMO MÓVILES (TELEFONICA MÓVILES) - OCTUBRE - NOVIEMBRE 2020 EXPTE.: 61/2020	A78923125	TELEFÓNICA MÓVILES ESPAÑA, S.A.	28-L001- 042060	01/12/2020	DOP-MP	003			36,66	521.504,96	
001772	2020001713	OC	11/12/2020	CONSUMO GAS NATURAL OFICINAS (NATURGY)-SEPTIEMBRE-OCTUBRE- NOVIEMBRE EXPTE.: 61/2020	A08431090	NATURGY IBERIA, S.A.	FE20321343 456994	26/11/2020	DOP-MP	003			51,30	521.453,66	
SUMA ACUMULADA												1.366.657,93	845.204,27	521.453,66	

Ejercicio contable 2020

MAYOR DE CUENTAS

Cuenta PGC		5710		BANKIA											
N.As.	N.Op.	S.	Fecha Op.	Descripción Op.	Tercero:NIF	Tercero:Razón Social	N.Doc.(D/O)	F.Doc.(D/O)	Ind.	N.Doc.	B	Imp.Debe	Imp.Haber	Saldo Debe	Saldo Haber
SUMA ANTERIOR												1.366.657,93	845.204,27	521.453,66	
001775	2020001714	OC	14/12/2020	LIQUIDACIÓN 3 TRIMESTRE 2020 COMUNIDAD (AGUILAR ADM)	B97910764	AGUILAR ADMINISTRACIONES	3T	04/11/2020	ADOP-MP	003			500,92	520.952,74	
				LIQUIDACIÓN 3 TRIMESTRE 2020 COMUNIDAD (AGUILAR ADM)											
001773	2020001801	OC	17/12/2020	SUMINISTRO AGUA OFICINAS (EMIVASA) - OCTUBRE - NOVIEMBRE 2020	A97197511	EMPRESA MIXTA VALENCIANA DE AGUAS S.A.	A2020FCY010766	15/12/2020	DOP-MP	003			22,08	520.930,66	
				EXPTE.: 61/2020											
001774	2020001802	OC	21/12/2020	SUMINISTRO ENERGIA ELECTRICA OFICINAS (CURENERGIA)-NOVIEMBRE-DICIEMBRE	A95554630	CURENERGIA COMERCIALIZADOR DE ULTIMO RECURSO SAU	09201209010065482	09/12/2020	DOP-MP	003			146,89	520.783,77	
				EXPTE.: 61/2020											
001736	2020001806	OC	23/12/2020	CERTIFICACION Nº 3 SERVICIO DE DESBROCE CAMINOS RURALES (SAV)-NOVIEMBR	A46027660	SOCIEDAD AGRICULTORES DE LA VEGA S.A.	4139	30/11/2020	P-MP	004			6.730,84	514.052,93	
				EXPTE.: 12/2020											
				PIAE: 86											
001737	2020001807	OC	23/12/2020	CARTAS CERTIFICADAS (CORREOS) - NOVIEMBRE 2020	A83052407	SOCIEDAD ESTATAL CORREOS Y TELEGRAFOS S.A.	4002983907	30/11/2020	P-MP	004			248,03	513.804,90	
				EXPTE.: 304/2019											
001738	2020001808	OC	23/12/2020	SERVICIO ASESORAMIENTO PROTECCION DE DATOS (AJ DESPACHO)-3 CUATRIMESTR	B54223144	AJ DESPACHO CONSULTORIA DE EMPRESAS S.L.L.	59	03/12/2020	P-MP	004			871,20	512.933,70	
				EXPTE.: 274/2019											
001739	2020001809	OC	23/12/2020	SERVICIO INTEGRAL DE GESTION DE HORARIOS (MHP) - DIEMBRE	B35664879	MHP SERVICIOS DE CONTROL S.L.	3075938	04/12/2020	P-MP	004			118,58	512.815,12	
				EXPTE.: 304/2019											
001740	2020001810	OC	23/12/2020	MANTENIMIENTO WEB-SOPORTE GRAFICO (CIUDADANOS DIGITALES) - NOVIEMBRE	B40566960	CIUDADANOS DIGITALES, S.L.	32	04/12/2020	P-MP	004			753,78	512.061,34	
				EXPTE.: 36/2019											
001741	2020001811	OC	23/12/2020	ALQUILER NAVE SEDAVI (PEPA ROCA) - DICIEMBRE 2020	25396525	JOSEFA ROCA ROCA	47/2020	01/12/2020	P-MP	004			408,00	511.653,34	
				EXPTE.: 273/2019											
001742	2020001812	OC	23/12/2020	SERVICIO GEOLOCALIZACION CAMINOS RURALES (GEMMA PEIRO FRIAS)	44791489	GEMMA PEIRO FRIAS	044	10/12/2020	P-MP	004			15.158,00	496.495,34	
				EXPTE.: 261/2020											
				PIAE: 224											
001743	2020001813	OC	23/12/2020	SERVICIO FABRICACION Y MONTAJE CARTELERIA (ROTULOS GONZALEZ)	B96428537	RÓTULOS GONZÁLEZ S.L.	000805	10/12/2020	P-MP	004			12.777,60	483.717,74	
001744	2020001814	OC	23/12/2020	SUMINISTRO LICENCIAS USUARIO ArcGIS (ESRI)	B86900057	ESRI ESPAÑA SOLUCIONES GEOESPACIALES SL	2012-064	11/12/2020	P-MP	004			8.228,00	475.489,74	
				PIAE: 362/2020											
				PIAE: E-70009-2020-000320											
SUMA ACUMULADA												1.366.657,93	891.168,19	475.489,74	

Ejercicio contable 2020

MAYOR DE CUENTAS

Cuenta PGC		5710		BANKIA											
N.As.	N.Op.	S.	Fecha Op.	Descripción Op.	Tercero:NIF	Tercero:Razón Social	N.Doc.(D/O)	F.Doc.(D/O)	Ind.	N.Doc.	B	Imp.Debe	Imp.Haber	Saldo Debe	Saldo Haber
SUMA ANTERIOR												1.366.657,93	891.168,19	475.489,74	
001745	2020001815	OC	23/12/2020	ALQUILER NAVE SEDAVI (CARMEN ROCA) - DICIEMBRE 2020 EXPTE.: 273/2019	24324450	CARMEN ROCA ROCA	47/2020	01/12/2020	P-MP	004			408,00	475.081,74	
001746	2020001816	OC	23/12/2020	REPARACIÓN PINCHAZOS Y MONTAJE VEHICULOS GR (TAMARIT)-AGOSTO A OCTUBRE EXPTE.: 304/2019	B96358866	NEUMATICOS TAMARIT S.L.	57	30/11/2020	P-MP	004			90,16	474.991,58	
001747	2020001817	OC	23/12/2020	PLAN EXTRAORDINARIO DE DESRATIZACIÓN 2020 (LOKIMICA) EXPTE.: 331/2020 PIAE.: 289	A03063963	LOKIMICA S.A.	1770	15/12/2020	P-MP	004			15.290,00	459.701,58	
001748	2020001818	OC	23/12/2020	HONORARIOS ASESORAMIENTO LABORAL 4ºT 2020 EXPTE.: 304/2019	B96840962	MAR 1952 S.L.	119	04/12/2020	P-MP	004			716,99	458.984,59	
001749	2020001819	OC	23/12/2020	SERVICIO CONTENEDORES DE RESIDUOS PLÁSTICOS MELIANA (TRANS-RIC) EXPTE.: 143/2020 PIAE: 125	A46051603	TRANS RIC LECVANTE S.A.	2001513	31/08/2020	P-MP	004			2.263,82	456.720,77	
001750	2020001820	OC	23/12/2020	SERVICIO CONTENEDORES DE RESIDUOS PLÁSTICOS ALBORAIA (TRANS-RIC) EXPTE.: 143/2020 PIAE: 125	A46051603	TRANS RIC LECVANTE S.A.	2001514	31/08/2020	P-MP	004			1.521,19	455.199,58	
001751	2020001821	OC	23/12/2020	SERVICIO CONTENEDORES DE RESIDUOS PLÁSTICOS CASAS BARCENAS (TRANS-RIC) EXPTE.: 143/2020 PIAE: 125	A46051603	TRANS RIC LECVANTE S.A.	2001515	31/08/2020	P-MP	004			1.700,45	453.499,13	
001752	2020001822	OC	23/12/2020	SERVICIO CONTENEDORES DE RESIDUOS PLÁSTICOS CARPESA (TRANS-RIC) EXPTE.: 143/2020 PIAE: 125	A46051603	TRANS RIC LECVANTE S.A.	2001517	31/08/2020	P-MP	004			818,36	452.680,77	
001753	2020001823	OC	23/12/2020	SERVICIO CONTENEDORES DE RESIDUOS PLÁSTICOS BORBOTO (TRANS-RIC) EXPTE.: 143/2020 PIAE: 125	A46051603	TRANS RIC LECVANTE S.A.	2001518	31/08/2020	P-MP	004			543,62	452.137,15	
001754	2020001824	OC	23/12/2020	SERVICIO CONTENEDORES DE RESIDUOS PLÁSTICOS BENIFARAIG (TRANS-RIC) EXPTE.: 143/2020 PIAE: 125	A46051603	TRANS RIC LECVANTE S.A.	2001516	31/08/2020	P-MP	004			575,63	451.561,52	
001755	2020001825	OC	23/12/2020	SERVICIO CONTENEDORES DE RESIDUOS PLÁSTICOS MELIANA (TRANS-RIC) EXPTE.: 143/2020 PIAE: 125	A46051603	TRANS RIC LECVANTE S.A.	2001743	30/09/2020	P-MP	004			703,25	450.858,27	
SUMA ACUMULADA												1.366.657,93	915.799,66	450.858,27	

Ejercicio contable 2020

MAYOR DE CUENTAS

Cuenta PGC		5710		BANKIA											
N.As.	N.Op.	S.	Fecha Op.	Descripción Op.	Tercero:NIF	Tercero:Razón Social	N.Doc.(D/O)	F.Doc.(D/O)	Ind.	N.Doc.	B	Imp.Debe	Imp.Haber	Saldo Debe	Saldo Haber
SUMA ANTERIOR												1.366.657,93	915.799,66	450.858,27	
001756	2020001826	OC	23/12/2020	SERVICIO DESBROCE, PODA Y LIMPIEZA CAMINOS RURALES (SAV) - SEPTIEMBRE	A46027660	SOCIEDAD AGRICULTORES DE LA VEGA S.A.	4039	20/11/2020	P-MP	004			3.365,42	447.492,85	
				EXPTE.: 12/2020 PIAE: 86											
001757	2020001827	OC	23/12/2020	SERVICIO DESBROCE, PODA Y LIMPIEZA CAMINOS RURALES (SAV)-OCTUBRE 2020	A46027660	SOCIEDAD AGRICULTORES DE LA VEGA S.A.	4040	20/11/2020	P-MP	004			6.730,84	440.762,01	
				EXPTE.: 12/2020 PIAE: 86											
001758	2020001828	OC	23/12/2020	CERTIFICACIÓN Nº 9-SERVICIO DINAMIZACION SOCIOPOLIS (PREVERSA)-OCTUBRE	B98785447	PROYECTOS VERDES Y SERVICIOS AMBIENTALES S.L.	124	30/10/2020	P-MP	004			2.474,73	438.287,28	
				EXPTE. 258/2019											
001759	2020001829	OC	23/12/2020	ARRENDAMIENTO IMPRESORA CONSELL (SATINFORLINGUA) - DICIEMBRE 2020	B97150981	SATINFORLINGUA S.L.	4201486	30/11/2020	P-MP	004			104,06	438.183,22	
				EXPTE.: 122/2020 PIAE: 202											
001760	2020001830	OC	23/12/2020	COPIAS IMPRESORA SOCIOPOLIS (SATINFORLINGUA) - NOVIEMBRE 2020	B97150981	SATINFORLINGUA S.L.	1201530	30/11/2020	P-MP	004			110,90	438.072,32	
				EXPTE.: 122/2020 PIAE: 202											
001761	2020001831	OC	23/12/2020	SERVICIO INTEGRAL DE GESTION DE HORARIOS (MHP) - NOVIEMBRE 2020	B35664879	MHP SERVICIOS DE CONTROL S.L.	3075705	30/11/2020	P-MP	004			118,58	437.953,74	
				EXPTE.: 304/2019											
001762	2020001832	OC	23/12/2020	SERVICIO DESINFECCIÓN SOCIOPOLIS (TRATECVAL) -OCTUBRE A DICIEMBRE 202	B96979950	TRATECVAL S.L.	1	01/12/2020	P-MP	004			4.210,80	433.742,94	
001763	2020001833	OC	23/12/2020	SERVICIO ACONDICIONAMIENTO CAMINO RURAL E-70009-2020-000297 (PAVASAL)	A46015129	PAVASAL EMPRESA CONSTRUCTORA S.A.	372	01/12/2020	P-MP	004			9.000,00	424.742,94	
				EXPTE: 309/2020 PIAE: E-70009-2020-000297											
001764	2020001834	OC	23/12/2020	MANTENIMIENTO EQUIPOS INFORMATICOS (ELTEC) - 01/10/2020 AL 31/12/2020	B60775111	ELTEC IT SERVICES, S.L.U.	54539	02/12/2020	P-MP	004			835,12	423.907,82	
				EXPTE.: 304/2019											
001809	2020001892	OC	23/12/2020	PUESTA APUNTO EMBALADORAS (ISVISA)	B46919742	MAQUINARIA ISVISA S.L.	16	25/11/2020	MP	004			974,05	422.933,77	
				PUESTA APUNTO EMBALADORAS											
001810	2020001893	OC	23/12/2020	TRABAJOS COMPLEMENTARIOS SOCIOPOLIS (PROVERSA) - OCTUBRE 2020	B98785447	PROYECTOS VERDES Y SERVICIOS AMBIENTALES S.L.	130	25/11/2020	MP	004			2.271,17	420.662,60	
				Trabajos complementarios parque Sociopolis											
001811	2020001894	OC	23/12/2020	SERVICIO DE RETOBATAR Y ESTERCOLAR PARCELA CONVENIO (ISVISA) convenio compostaje	B46919742	MAQUINARIA ISVISA S.L.	17	30/07/2020	MP	004			220,00	420.442,60	
SUMA ACUMULADA												1.366.657,93	946.215,33	420.442,60	

Ejercicio contable 2020

MAYOR DE CUENTAS

Cuenta PGC		5710		BANKIA											
N.As.	N.Op.	S.	Fecha Op.	Descripción Op.	Tercero:NIF	Tercero:Razón Social	N.Doc.(D/O)	F.Doc.(D/O)	Ind.	N.Doc.	B	Imp.Debe	Imp.Haber	Saldo Debe	Saldo Haber
SUMA ANTERIOR												1.366.657,93	946.215,33	420.442,60	
001812	2020001895	OC	23/12/2020	SERVICIO DE SOPORTE CONTABILIDAD (ABSIS) - 2 SEMESTRE 2020 Contrato de soporte Contabilidad. De 01/07/2020 a 31/12/2020.	B59383596	ABS INFORMATICA S.L.	FAV-20300-002228	01/12/2020	MP	004			1.086,46	419.356,14	
001813	2020001896	OC	23/12/2020	COORD. SEGURIDAD Y SALUD OBRAS CAMINO CASA DEL HOMBRE (IGNACIO ROIG) COORD. SEGURIDAD Y SALUD OBRAS CAMINO CASA DEL HOMBRE	25410463	IGNACIO ROIG CASASUS	695	01/12/2020	MP	004			742,00	418.614,14	
001814	2020001897	OC	23/12/2020	UTILLAJE VARIO SOCIOPOLIS (VAL-SUR) - NOVIEMBRE 2020 PAPEL INDUSTRIAL GOFRADO QX #PACK 2 U.	B46255246	VAL-SUR S.L.	2020276	30/11/2020	MP	004			148,03	418.466,11	
001815	2020001898	OC	23/12/2020	SERVICIO TRAMITE ITV MOTOS GUARDERIA RURAL (MOTOS RICARDO) - TRAMITE ITV	B96849187	MOTOS RICARDO S.L.	201308	06/11/2020	MP	004			424,20	418.041,91	
001816	2020001899	OC	23/12/2020	REPARACION MOTO 1315FPH GUARDERIA RURAL (MOTOS RICARDO) REPARACION HONDA PANTHEON FES-125 MATR. 1315FPH	B96849187	MOTOS RICARDO S.L.	201306	05/11/2020	MP	004			164,52	417.877,39	
001817	2020001900	OC	23/12/2020	REPARACION MOTO 1308FPH GUARDERIA RURAL (MOTOS RICARDO) REPARACION HONDA PANTHEON MAT 1308FPH	B96849187	MOTOS RICARDO S.L.	201003	18/09/2020	MP	004			231,33	417.646,06	
001818	2020001901	OC	23/12/2020	REPARACION MOTO 1324FPH GUARDERIA RURAL (MOTOS RICARDO) REPARACION HONDA PANTHEON MAT 1324FPH	B96849187	MOTOS RICARDO S.L.	201138	13/10/2020	MP	004			116,04	417.530,02	
001819	2020001902	OC	23/12/2020	SUMINISTRO CASCO MOTO (MOTOS RICARDO) CASCO UNIK	B96849187	MOTOS RICARDO S.L.	201118	06/10/2020	MP	004			54,00	417.476,02	
001820	2020001903	OC	23/12/2020	REPARACION VEHICULO 8261FHR (SEDAMOVIL) - NOVIEMBRE 2020 REPARACION VEHICULO 8261FHR KANGOO (SEDAMOVIL) - NOVIEMBRE 2020	73759565	JOSE RAMON ARCE GIMENO	200728	27/11/2020	MP	004			197,52	417.278,50	
001821	2020001904	OC	23/12/2020	LIMPIEZA VEHICULOS GUARDERIA RURAL (SZAS BRIGITTA) - NOVIEMBRE 2020 13/10 DACIA 8178HJV 13/10 FORD 7174GSP	X8631085J	SZASZ BRIGITTA BETTINA	903/2020	01/11/2020	MP	004			45,00	417.233,50	
001822	2020001905	OC	23/12/2020	LIMPIEZA VEHICULOS GUARDERIA RURAL (SZASZ BRIGITTE) - DICIEMBRE 2020 4/11 RENAULT 9981JRY 4/11 FORD 0623KJT 4/11 FORD 4766GKT 26/11 FORD 4766GKF 27/11 FORD 0623KJT	X8631085J	SZASZ BRIGITTA BETTINA	936/2020	01/12/2020	MP	004			125,00	417.108,50	
SUMA ACUMULADA												1.366.657,93	949.549,43	417.108,50	

Ejercicio contable 2020

MAYOR DE CUENTAS

Cuenta PGC		5710		BANKIA											
N.As.	N.Op.	S.	Fecha Op.	Descripción Op.	Tercero:NIF	Tercero:Razón Social	N.Doc.(D/O)	F.Doc.(D/O)	Ind.	N.Doc.	B	Imp.Debe	Imp.Haber	Saldo Debe	Saldo Haber
												1.366.657,93	949.549,43	417.108,50	
SUMA ANTERIOR															
001823	2020001906	OC	23/12/2020	SUMINISTRO UTILLAJE VARIO SOCIOPOLIS (VALSUR) - SEPTIEMBRE 2020	B46255246	VAL-SUR S.L.	20200208	15/09/2020	MP	004			182,94	416.925,56	
				PAPEL MECHA GOFRADO 2C QX #BOBINA											
001824	2020001907	OC	23/12/2020	CUOTA ANUAL MANTENIMIENTO EXTINTORES Y RETIMBRADO - (EXT. COM. GARCIA)	B96085253	EXTINTORES COMERCIAL GARCÍA S.L.	B2001689	11/09/2020	MP	004			130,68	416.794,88	
				Retimbrado de extintor CO2 5 Kgs.											
001825	2020001908	OC	23/12/2020	SERVICIO COORDINACION SEGURIDAD Y SALUD CAMI RACO (IGNACIO ROIG)	25410463	IGNACIO ROIG CASASÚS	696	15/12/2020	MP	004			1.060,00	415.734,88	
				APROBACIÓN DEL PSS y TRABAJOS DE COORD. SEG. y SALUD DE LAS OBRAS DE PAVIMENTACIÓN DEL "CAMÍ RACÓ"											
001833	2020001916	OC	23/12/2020	NOMINA ALFONSO HERVAS DIAZ - DICIEMBRE 2020	73905498	ALFONSO HERVAS DIAZ	NOMINA DICIEMBRE 20	17/12/2020	MP	004			3.630,03	412.104,85	
				EXPTE: 412/2020 PIAE: E-70009-2020-000349											
001834	2020001917	OC	23/12/2020	NOMINA JOSE RAFAEL FERRER BRU	20164143	JOSÉ RAFAEL FERRER BRÚ	NOMINA DICIEMBRE 20	17/12/2020	MP	004			3.801,90	408.302,95	
				EXPTE: 412/2020 PIAE: E-70009-2020-000349											
001835	2020001918	OC	23/12/2020	NOMINA JOSE ANTONIO NAVARRO CASTELLAR - DICIEMBRE 2020	22555739	JOSÉ ANTONIO NAVARRO CASTELLAR	NOMINA DICIEMBRE 20	17/12/2020	MP	004			3.698,83	404.604,12	
				EXPTE: 412/2020 PIAE: E-70009-2020-000349											
001836	2020001919	OC	23/12/2020	NOMINA JOSE ROSTOLL BRU - DICIEMBRE 2020	22544660	JOSÉ ROSTOLL BRÚ	NOMINA DICIEMBRE 20	17/12/2020	MP	004			3.424,65	401.179,47	
				EXPTE:412/2020 PIAE: E-70009-2020-000349											
001837	2020001920	OC	23/12/2020	NOMINA TOMAS ALEIXANDRE SAN AMBROSIO - DICIEMBRE 2020	29157947	TOMÁS ALEIXANDRE SAN AMBROSIO	NOMINA DICIEMBRE 20	17/12/2020	MP	004			3.437,02	397.742,45	
				EXPTE: 412/2020 PIAE: E-70009-2020-000349											
001838	2020001921	OC	23/12/2020	NOMINA JUAN BTA GIMENO GONZALEZ - DICIEMBRE 2020	22575182	JUAN BAUTISTA GIMENO GONZÁLEZ	NOMINA DICIEMBRE 20	17/12/2020	MP	004			3.565,69	394.176,76	
				EXPTE: 412/2020 PIAE: E-70009-2020-000349											
001839	2020001922	OC	23/12/2020	NOMINA JUAN FCO MARCO PERIS - DICIEMBRE 2020	29195695	JUAN FRANCISCO MARCO PERIS	NOMINA DICIEMBRE 20	17/12/2020	MP	004			3.469,37	390.707,39	
				EXPTE: 412/2020 PIAE: E-70009-2020-000349											
001840	2020001923	OC	23/12/2020	NOMINA Mª AMPARO NAVARRO BELENGUER - DICIEMBRE 2020	44864390	Mª AMPARO NAVARRO BELENGUER	NOMINA DICIEMBRE 20	17/12/2020	MP	004			3.613,74	387.093,65	
				EXPTE: 412/2020 PIAE: E-70009-2020-000349											
SUMA ACUMULADA												1.366.657,93	979.564,28	387.093,65	

Ejercicio contable 2020

MAYOR DE CUENTAS

Cuenta PGC		5710		BANKIA											
N.As.	N.Op.	S.	Fecha Op.	Descripción Op.	Tercero:NIF	Tercero:Razón Social	N.Doc.(D/O)	F.Doc.(D/O)	Ind.	N.Doc.	B	Imp.Debe	Imp.Haber	Saldo Debe	Saldo Haber
SUMA ANTERIOR												1.366.657,93	979.564,28	387.093,65	
001841	2020001924	OC	23/12/2020	NOMINA JOSE OMAR CABALLER RUEDAS - DICIEMBRE 2020	24379737	JOSÉ OMAR CABALLER RUEDAS	NOMINA DICIEMBRE 20	17/12/2020	MP	004			3.351,03	383.742,62	
				EXPTE: 412/2020 PIAE: E-7009-2020-00349											
001842	2020001925	OC	23/12/2020	NOMINA RAFAEL LLUCH BELMONTE - DICIEMBRE 2020	22589207	RAFAEL LLUCH BELMONTE	NOMINA DICIEMBRE 20	17/12/2020	MP	004			3.256,80	380.485,82	
				EXPTE: 412/2020 PIAE: E-70009-2020-000349											
001843	2020001926	OC	23/12/2020	NOMINA SILVESTRE SENENT SALELLES	33458094	SILVESTRE SENENT SALELLES	NOMINA DICIEMBRE 20	17/12/2020	MP	004			5.464,48	375.021,34	
				EXPTE: 412/2020 PIAE: E-70009-2020-000349											
001844	2020001927	OC	23/12/2020	NOMINA ENRIQUE BOIX JIMENEZ - DICIEMBRE 2020	29170137	ENRIQUE BOIX JIMENEZ	NOMINA DICIEMBRE 20	17/12/2020	MP	004			3.671,25	371.350,09	
				EXPTE: 412/2020 PIAE: E-70009-2020-000349											
001845	2020001928	OC	23/12/2020	NOMINA ESTER RODRIGUEZ SAN JOSE - DICIEMBRE 2020	44859981	ESTER RODRÍGUEZ SAN JOSÉ	NOMINA DICIEMBRE 20	17/12/2020	MP	004			3.743,67	367.606,42	
				EXPTE: 412/2020 PIAE: E-70009-2020-000349											
001846	2020001929	OC	23/12/2020	NOMINA MIQUEL ANGEL SOLER GIMENEZ - DICIEMBRE 2020	44850749	MIQUEL ÀNGEL SOLER GIMÉNEZ	NOMINA DICIEMBRE 20	17/12/2020	MP	004			4.996,38	362.610,04	
				EXPTE: 412/2020 PIAE: E-70009-2020-000349											
001847	2020001930	OC	23/12/2020	NOMINA LUIS VTE NAVARRO BELENGUER - DICIEMBRE 2020	29168102	LUIS VICENTE NAVARRO BELENGUER	NOMINA DICIEMBRE 20	17/12/2020	MP	004			4.024,92	358.585,12	
				EXPTE: 412/2020 PIAE: E-70009-2020-000349											
001848	2020001931	OC	23/12/2020	RETRIBUCION 4º TRIMESTRE (COMPLEMENTO DIFERENCIAL) - RAFAEL LLUCH SABA	22541311	RAFAEL LLUCH SABATER	RETRIBUCI ON 4º TRIME	17/12/2020	MP	004			3.540,00	355.045,12	
				EXPTE: 412/2020 PIAE: E-70009-2020-000349											
001849	2020001932	OC	23/12/2020	RETRIBUCION 4º TRIMESTRE (COMPLEMENTO DIFERENCIAL) - VICENTE REVERT TAPIA	29178601	VICENTE REVERT TAPIA	RETRIBUCI ON 4º TRIME	17/12/2020	MP	004			3.777,57	351.267,55	
				EXPTE: 412/2020 PIAE: E-70009-2020-000349											
001768	2020001857	OC	28/12/2020	CUENTA JUSTIFICATIVA CAJA FIJA Nº 2/2020 (DICIEMBRE)		CAJA FIJA	CAJA FIJA Nº 2/2020	28/12/2020	ADOP-MP	CF004			1.454,58	349.812,97	
				EXPTE: 412.2020 PIAE: E-70009-2020-000114											
001826	2020001909	OC	29/12/2020	2ª MODIFICACION CREDITO EXTRAORDINARIO (TRANSFERENCIA AYUNTAMIENTO)	P4625200C	EXCMO. AYUNTAMIENTO DE VALENCIA	2ª MC EXTRAORDI NARIO	22/12/2020	MP	004			46.185,45	303.627,52	
				EXPTE: 285/2020 PIAE: E-70009-2020-000239											
001808	2020001891	OC	31/12/2020	GASTOS BANCARIOS POR COBRO DE SERVICIO (DICIEMBRE)		BANKIA	GASTOS BANCARIOS DIC	31/12/2020	ADOP-MP	003			263,46	303.364,06	
SUMA ACUMULADA												1.366.657,93	1.063.293,87	303.364,06	

Ejercicio contable 2020

MAYOR DE CUENTAS

Cuenta PGC		5710		BANKIA											
N.As.	N.Op.	S.	Fecha Op.	Descripción Op.	Tercero:NIF	Tercero:Razón Social	N.Doc.(D/O)	F.Doc.(D/O)	Ind.	N.Doc.	B	Imp.Debe	Imp.Haber	Saldo Debe	Saldo Haber
SUMA ANTERIOR												1.366.657,93	1.063.293,87	303.364,06	
001828	2020001911	OC	31/12/2020	PAGO SEGURIDAD SOCIAL - NOVIEMBRE 2020					NPP	003			11.376,19	291.987,87	
001861	2020001944	OC	31/12/2020	SERVICIO DE DESARROLLO PROGRAMA INFORMATICO SIG (IDOM)	A48283964	IDOM CONSULTING ENGINEERING ARCHITECTURE SAU	1511	17/12/2020	P-MP	004			17.908,00	274.079,87	
001862	2020001945	OC	31/12/2020	CAMBIO DE NEUMATICOS VEHICULO GUARDERIA RURAL (TAMARIT) EXPTE.: 304/2019	B96358866	NEUMATICOS TAMARIT S.L.	59	14/12/2020	P-MP	004			569,72	273.510,15	
001863	2020001946	OC	31/12/2020	SUMINISTRO PANTALLA TV SALA DE JUNTAS (SNOLLOCER) Nº EXPTE.: 419/2020 PIAE: E-70009-2020-000350	B96972542	SNOLLOCER INFORMATICA S.L.	467331	16/12/2020	P-MP	004			506,99	273.003,16	
001864	2020001947	OC	31/12/2020	SERVICIO Y MANTENIMIENTO GPS VEHICULOS (EXPOCOM) - 4º TRIMESTRE EXPTE.: 304/2019	A08617581	EXPOCOM, S.A.	402088	16/12/2020	P-MP	004			329,95	272.673,21	
001865	2020001948	OC	31/12/2020	SERVICIO ELABORACION Y COORDINACION PLAN DESRATIZACION (LOKIMICA) EXPTE.: 186/2020 PIAE.: 151	A03063963	LOKIMICA S.A.	1787	16/12/2020	P-MP	004			4.961,00	267.712,21	
001866	2020001949	OC	31/12/2020	ACONDICIONAMIENTO CAMINOS RURALES "CAMI DEL RACO" (PAVASAL) EXPTE: 337/2020 PIAE: E-70009-2020-000325	A46015129	PAVASAL EMPRESA CONSTRUCTORA S.A.	394	16/12/2020	P-MP	004			30.999,55	236.712,66	
001867	2020001950	OC	31/12/2020	SUMINISTRO HERRAMIENTA E INSUMOS AGRICOLA EXPTE.: 282/20(BLAS MOCHOLI) EXPTE.: 282/2020 PIAE.: 237	B46621587	BLAS MOCHOLÍ, S.L.	2008624	15/12/2020	P-MP	004			3.943,30	232.769,36	
001868	2020001951	OC	31/12/2020	SERVICIO DISEÑO CERRAMIENTO CAMINOS RURALES (CERCLE) EXPTE. 289/2020 PIAE: E-70009-2020-000274	F98704075	CERCLE TERRITORIO PAISAJE Y ARQUITECTURA COOP. V.	45	18/12/2020	P-MP	004			2.952,40	229.816,96	
001869	2020001952	OC	31/12/2020	MANTENIMIENTO WEB-SOPORTE GRAFICO (CIUDADANOS DIGITALES)-DICIEMBRE 20 EXPTE.: 36/2019	B40566960	CIUDADANOS DIGITALES, S.L.	36	18/12/2020	P-MP	004			911,96	228.905,00	
001870	2020001953	OC	31/12/2020	CERTIFICACIÓN Nº10-LOTE 1 LIMPIEZA REJAS SOCIOPOLIS(PROVERSA)-NOVIEMBR	B98785447	PROYECTOS VERDES Y SERVICIOS AMBIENTALES S.L.	133	30/11/2020	P-MP	004			3.121,80	225.783,20	
001871	2020001954	OC	31/12/2020	CERTIFICACION Nº 10-SERVICIO DINAMIZACION SOCIOPOLIS(PROVERSA)-NOVIEMB EXPTE. 258/2019	B98785447	PROYECTOS VERDES Y SERVICIOS AMBIENTALES S.L.	134	30/11/2020	P-MP	004			2.474,73	223.308,47	
001872	2020001955	OC	31/12/2020	CONSUMO COMBUSTIBLES VEHICULOS CONSELL (DISA SL) - NOVIEMBRE 2020 EXPTE.: 27/2019	B84070937	DISA PENINSULA S.L.U.	840302645	30/11/2020	P-MP	004			841,00	222.467,47	
SUMA ACUMULADA												1.366.657,93	1.144.190,46	222.467,47	

Ejercicio contable 2020

MAYOR DE CUENTAS

Cuenta PGC		5710		BANKIA											
N.As.	N.Op.	S.	Fecha Op.	Descripción Op.	Tercero:NIF	Tercero:Razón Social	N.Doc.(D/O)	F.Doc.(D/O)	Ind.	N.Doc.	B	Imp.Debe	Imp.Haber	Saldo Debe	Saldo Haber
SUMA ANTERIOR												1.366.657,93	1.144.190,46	222.467,47	
001873	2020001956	OC	31/12/2020	MANTENIMIENTO EQUIPOS INFORMATICOS (ELTEC) - ABRIL-MAYO-JUNIO 2020 EXPTE.: 304/2019	B60775111	ELTEC IT SERVICES, S.L.U.	54664	22/12/2020	P-MP	004			835,11	221.632,36	
001874	2020001957	OC	31/12/2020	CERTIFICACION Nº 11-LOTE 1 LIMPIEZA REJAS SOCIOPOLIS (PROVERSA)-DICIEM	B98785447	PROYECTOS VERDES Y SERVICIOS AMBIENTALES S.L.	135	30/12/2020	P-MP	004			1.531,86	220.100,50	
001875	2020001958	OC	31/12/2020	CERTIFICACION Nº 11-SERVICIO DINAMIZACION SOCIOPOLIS (PROVERSA)-DICIE EXPTE. 258/2019	B98785447	PROYECTOS VERDES Y SERVICIOS AMBIENTALES S.L.	137	30/12/2020	P-MP	004			593,88	219.506,62	
001876	2020001959	OC	31/12/2020	SUMINISTRO DE MATERIAL INFORMATICO (HERBECON SYSTEM SL) EXPTE.: 52/2020 PIAE: 201	B92200591	HERBECON SYSTEMS SL	801	18/12/2020	P-MP	004			5.740,24	213.766,38	
001877	2020001960	OC	31/12/2020	SUMINISTRO MATERIAL INFORMATICO NO INVENTARIABLE (HERBECON SYSTEM SL) EXPTE.: 52/2020 PIAE: 201	B92200591	HERBECON SYSTEMS SL	804	21/12/2020	P-MP	004			1.075,69	212.690,69	
001878	2020001961	OC	31/12/2020	SERVICIO DESBROCE, PODA Y LIMPIEZA CAMINOS RURALES (SAV)-DICIEMBRE 20 EXPTE.: 12/2020 PIAE: 86	A46027660	SOCIEDAD AGRICULTORES DE LA VEGA S.A.	4377	23/12/2020	P-MP	004			6.730,84	205.959,85	
001879	2020001962	OC	31/12/2020	HONORARIOS DIRECCION DE OBRA EXPTE: 82/2018 (EMIVASA) Honorarios Dirección Obra	A97197511	EMPRESA MIXTA VALENCIANA DE AGUAS S.A.	A2020GCL000009	07/12/2020	MP	004			918,64	205.041,21	
001880	2020001963	OC	31/12/2020	SERVICIO MONTAJE E INSTALACION SOPORTE TV SALA JUNTAS (SNOLLOCER) Montaje e instalación soporte TV sala de juntas	B96972542	SNOLLOCER INFORMATICA S.L.	467332	16/12/2020	MP	004			567,49	204.473,72	
001881	2020001964	OC	31/12/2020	SUMINISTRO MATERIAL FUNGIBLE OFICINAS (AM SUMINISTROS) ARCHIVADOR DE PALANCA LIDERPAPEL FOLIO CLASSIC BLUE CARTON ENTRECOLADO SIN RADO LOMO 80 MM NEGRO COMPRESOR METAL	B97861892	AM SUMINISTROS INTEGRALES S.L.	620	16/12/2020	MP	004			604,16	203.869,56	
001882	2020001965	OC	31/12/2020	PREVENCION RIESGOS LABORALES Y VIGILANCIA SALUD(QUIRON)-NOVIEMBRE 2020 HIGIENE	B64076482	QUIRÓN PREVENCIÓN S.L.U.	2200261129	17/12/2020	MP	004			349,33	203.520,23	
001883	2020001966	OC	31/12/2020	INSTALACION SISTEMA CABLEADO SALA DE JUNTAS Y DESPACHOS (JIMFRA SL) INSTALACION ILUMINACION Y CAMBIO EMERGENCIAS	B96311923	JIMFRA SL	25	18/12/2020	MP	004			2.934,25	200.585,98	
001884	2020001967	OC	31/12/2020	SUMINISTRO UTILLAJE VARIO BRIGADAS + GUARDERIA RURAL (VALSUR)-DICIEMBR GRASA EN SPRAY WD-40 #400 ML.	B46255246	VAL-SUR S.L.	2020307	21/12/2020	MP	004			38,73	200.547,25	
SUMA ACUMULADA												1.366.657,93	1.166.110,68	200.547,25	

Ejercicio contable 2020

MAYOR DE CUENTAS

Cuenta PGC		5710		BANKIA											
N.As.	N.Op.	S.	Fecha Op.	Descripción Op.	Tercero:NIF	Tercero:Razón Social	N.Doc.(D/O)	F.Doc.(D/O)	Ind.	N.Doc.	B	Imp.Debe	Imp.Haber	Saldo Debe	Saldo Haber
												1.366.657,93	1.166.110,68	200.547,25	
001885	2020001968	OC	31/12/2020	SUMINISTRO UTILLAJE VARIO BRIGADAS + GUARDERIA RURAL (VALSUR) - SEPTIE PAPEL MECHA GOFRADO 2C QX #BOBINA	B46255246	VAL-SUR S.L.	2020308	15/09/2020	MP	004			182,94	200.364,31	
001886	2020001969	OC	31/12/2020	SUMINISTRO Y MONTAJE CRISTALES VENTANALES COCINA (CRIST HNOS SALAVERT)	B46464632	CRISTALERIA HNOS SALAVERT SL	14	21/12/2020	MP	004			570,04	199.794,27	
001887	2020001970	OC	31/12/2020	CARGLAS 4 MM INCOLORO DESINSECTACION MESA ANTIGUA SALA JUNTAS (TRATECVAL)	B96979950	TRATECVAL S.L.	2	22/12/2020	MP	004			78,65	199.715,62	
001888	2020001971	OC	31/12/2020	Desinsectación REPARACION VEHICULO GUARDERIA RURAL (SEDAMOVIL) - DICIEMBRE 2020 8270FHR	73759565	JOSE RAMON ARCE GIMENO	200766	16/12/2020	MP	004			659,52	199.056,10	
001889	2020001972	OC	31/12/2020	SUMINISTRO AGUA CEQUIAJE 3 PLAZO (TANCAT ARROSSER CAMP L'ESTABLIMENT)	V98762057	TANCAT ARROSSER CAMP L'ESTABLIMENT AIE	2020-03	12/11/2020	MP	004			90,75	198.965,35	
001890	2020001973	OC	31/12/2020	SIEGA (TANCAT ARROSSER CAMP L'ESTABLIMENT)	V98762057	TANCAT ARROSSER CAMP L'ESTABLIMENT AIE	2020-04	12/11/2020	MP	004			181,50	198.783,85	
001891	2020001974	OC	31/12/2020	PRESTACION SERVICIOS INFORMÁTICOS ADECUACIÓN DE TABLETS (HERBECON SYS) PRESTACIÓN DE SERVICIOS INFORMÁTICOS PARA ADECUACIÓN DE TABLETS	B92200591	HERBECON SYSTEMS SL	802	18/12/2020	MP	004			903,87	197.879,98	
001892	2020001975	OC	31/12/2020	SUMINISTRO UTILLAJE VARIO SOCIOPOLIS (RICARDO GOMEZ ROSICH - OSMAQ) BULON SOP. BRAZOS SPL	46234863	RICARDO GOMEZ ROSICH	118	20/12/2020	MP	004			119,34	197.760,64	
TOTAL												1.366.657,93	1.168.897,29	197.760,64	

Ejercicio contable 2020

MAYOR DE CUENTAS

Cuenta PGC		5751		Bancos e instituciones de crédito. Anticipos de caja fija											
N.As.	N.Op.	S.	Fecha Op.	Descripción Op.	Tercero:NIF	Tercero:Razón Social	N.Doc.(D/O)	F.Doc.(D/O)	Ind.	N.Doc.	B	Imp.Debe	Imp.Haber	Saldo Debe	Saldo Haber
SUMA ANTERIOR													5.223,04	2.217,98	3.005,06
001765	2020001854	OC	01/10/2020	PROVISION FONDOS ANTICIPO CAJA FIJA (21/09/2020)					NPV	CF002			1.000,00	2.005,06	
				EXPTE: 412/2020 PIAE: E-70009-2020-000114											
001766	2020001855	OC	14/12/2020	PROVISION FONDOS ANTICIPO CAJA FIJA (14.12.2020)					NPV	CF002			472,20	1.532,86	
				EXPTE: 412/2020 PIAE: E-70009-2020-000114											
001767	2020001856	OC	22/12/2020	REINTEGRO 2º ANTICIPO CAJA FIJA (22.12.2020)		CAJA FIJA	REINTEGRO 2º ACF	22/12/2020	NPC	CF002			17,62	1.515,24	
				EXPTE: 412.2020 PIAE: E-70009-2020-000114											
001767	2020001856	OC	22/12/2020	REINTEGRO 2º ANTICIPO CAJA FIJA (22.12.2020)		CAJA FIJA	REINTEGRO 2º ACF	22/12/2020	NPC	CF002		17,62		1.532,86	
				EXPTE: 412.2020 PIAE: E-70009-2020-000114											
001855	2020001938	OC	22/12/2020	REINTEGRO 2º ANTICIPO CAJA FIJA (22.12.2020)		CAJA FIJA	REINTEGRO 2º ACF	22/12/2020	NPC	CF002 /			-17,62	1.550,48	
				EXPTE: 412.2020 PIAE: E-70009-2020-000114											
001855	2020001938	OC	22/12/2020	REINTEGRO 2º ANTICIPO CAJA FIJA (22.12.2020)		CAJA FIJA	REINTEGRO 2º ACF	22/12/2020	NPC	CF002 /		-17,62		1.532,86	
				EXPTE: 412.2020 PIAE: E-70009-2020-000114											
001856	2020001939	OC	22/12/2020	REINTEGRO 2º ANTICIPO CAJA FIJA (22.12.2020)		CAJA FIJA			NPC	CF002		17,62		1.550,48	
				EXPTE: 412.2020 PIAE: E-70009-2020-000114											
001768	2020001857	OC	28/12/2020	CUENTA JUSTIFICATIVA CAJA FIJA Nº 2/2020 (DICIEMBRE)		CAJA FIJA	CAJA FIJA Nº 2/2020	28/12/2020	ADOP-MP	CF004		1.454,58		3.005,06	
				EXPTE: 412.2020 PIAE: E-70009-2020-000114											
TOTAL												6.695,24	3.690,18	3.005,06	



**CONSELL AGRARI MUNICIPAL DE VALENCIA
AYUNTAMIENTO DE VALENCIA**

**ESTADO DE LIQUIDACIÓN DEL PRESUPUESTO
DE GASTOS**

Ejercicio 2020

SITUACIÓN DE GASTOS. PRESUPUESTO DE EJERCICIO CORRIENTE desde 01/01/2020 hasta 31/12/2020

Liquidación del presupuesto de gastos (Por Aplicación Presupuestaria: Orgánica + Programa + Económica)

Org.	Prog.	Econ.	Sp.	Descripción	CRÉDITOS PRESUPUESTARIOS			Gastos comprometidos	Obligaciones reconocidas netas	Pagos	Obligaciones pendientes de pago a 31/12/2020	Remanentes de crédito
					Iniciales	Modificaciones	Definitivos					
0	410	10100	01	Retribuciones básicas.	0,51	0,00	0,51	0,00	0,00	0,00	0,00	0,51
0	410	10101	01	Otras remuneraciones.	0,51	0,00	0,51	0,00	0,00	0,00	0,00	0,51
0	410	13000	01	Retribuciones básicas.	142.082,88	-5.952,20	136.130,68	145.757,59	145.757,59	145.757,59	0,00	-9.626,91
0	410	13001	01	Horas extraordinarias	1,01	0,00	1,01	0,00	0,00	0,00	0,00	1,01
0	410	13002	01	Otras remuneraciones.	1,01	0,00	1,01	0,00	0,00	0,00	0,00	1,01
0	410	13004	01	Laboral Fijo - Complemento Carrera Administrativa	45.360,85	0,00	45.360,85	45.608,18	45.608,18	45.608,18	0,00	-247,33
0	410	13005	01	Laboral Fijo - Complemento Puesto De Trabajo	216.845,53	-11.548,13	205.297,40	183.124,55	183.124,55	183.124,55	0,00	22.172,85
0	410	13006	01	Laboral Fijo - Actividades profesionales	12.573,53	-185,25	12.388,28	11.466,34	11.466,34	11.466,34	0,00	921,94
0	410	13007	01	Laboral Fijo - Complemento Bajas Laboral Fijo	2.020,00	0,00	2.020,00	2.633,06	2.633,06	2.633,06	0,00	-613,06
0	410	13100	01	Laboral temporal.	36.333,81	-9.167,62	27.166,19	29.792,21	29.792,21	29.792,21	0,00	-2.626,02
0	410	13101	01	Laboral temporal - Horas extraordinarias.	1,01	0,00	1,01	0,00	0,00	0,00	0,00	1,01
0	410	13102	01	Laboral temporal - Otras remuneraciones.	1,01	0,00	1,01	0,00	0,00	0,00	0,00	1,01
0	410	13105	01	Laboral temporal - Complemento	61.773,41	-15.289,92	46.483,49	41.626,06	41.626,06	41.626,06	0,00	4.857,43
0	410	13106	01	Laboral temporal - Actividades profesionales	4.721,58	-1.250,14	3.471,44	3.125,57	3.125,57	3.125,57	0,00	345,87
0	410	13700	01	Contribuciones a planes y fondos de pensiones.	1,00	0,00	1,00	0,00	0,00	0,00	0,00	1,00
0	410	14301	01	Otro personal - Otras previsiones de gastos de personal.	26.780,00	0,00	26.780,00	35.756,28	35.756,28	35.756,28	0,00	-8.976,28
0	410	15000	01	Productividad.	29.946,60	0,00	29.946,60	750,00	750,00	750,00	0,00	29.196,60
0	410	15100	01	Gratificaciones por servicios extraordinarios.	1,00	0,00	1,00	0,00	0,00	0,00	0,00	1,00
0	410	16000	01	Seguridad Social.	147.290,00	-14.258,64	133.031,36	125.288,18	125.288,18	125.288,18	0,00	7.743,18
0	410	16009	01	Otras cuotas.	4.772,14	0,00	4.772,14	4.068,89	4.068,89	4.068,89	0,00	703,25
0	410	16209	01	Otros gastos sociales.	3.555,20	0,00	3.555,20	2.756,80	2.756,80	2.756,80	0,00	798,40
0	410	20200	01	Arrendamientos de edificios y otras construcciones.	12.000,00	0,00	12.000,00	11.616,00	11.616,00	11.616,00	0,00	384,00
0	410	20400	01	Arrendamientos de material de transporte.	1,00	0,00	1,00	0,00	0,00	0,00	0,00	1,00
0	410	20600	01	Arrendamientos de equipos para procesos de información.	1,00	0,00	1,00	2.376,01	2.032,30	1.837,34	194,96	-2.031,30
0	410	21200	01	Edificios y otras construcciones - Reparación, mantenimiento y conservación.	6.000,00	0,00	6.000,00	20.036,92	19.602,23	19.602,23	0,00	-13.602,23
0	410	21300	01	Maquinaria, instalaciones técnicas y utillaje. Reparación, mantenimiento y conservación	1,00	8.000,00	8.001,00	10.473,54	10.473,54	10.473,54	0,00	-2.472,54
0	410	21400	01	Elementos de transporte. Reparación, mantenimiento y conservación.	23.000,00	0,00	23.000,00	12.824,18	12.785,76	12.710,76	75,00	10.214,24
0	410	21500	01	Mobiliario. Reparación, mantenimiento y conservación.	5.000,00	0,00	5.000,00	78,65	78,65	78,65	0,00	4.921,35

Ejercicio 2020

SITUACIÓN DE GASTOS. PRESUPUESTO DE EJERCICIO CORRIENTE desde 01/01/2020 hasta 31/12/2020

Liquidación del presupuesto de gastos (Por Aplicación Presupuestaria: Orgánica + Programa + Económica)

Org.	Prog.	Econ.	Sp.	Descripción	CRÉDITOS PRESUPUESTARIOS			Gastos comprometidos	Obligaciones reconocidas netas	Pagos	Obligaciones pendientes de pago a 31/12/2020	Remanentes de crédito
					Iniciales	Modificaciones	Definitivos					
0	410	21600	01	Equipos para procesos de información. Reparación, mantenimiento y conservación.	5.000,00	0,00	5.000,00	5.323,75	5.151,87	5.151,87	0,00	-151,87
0	410	22000	01	Material de oficina	2.500,00	0,00	2.500,00	1.852,47	1.852,47	1.852,47	0,00	647,53
0	410	22001	01	Prensa, revistas, libros y otras publicaciones.	100,00	0,00	100,00	0,00	0,00	0,00	0,00	100,00
0	410	22002	01	Material informático no inventariable.	400,00	0,00	400,00	1.960,20	1.390,23	1.390,23	0,00	-990,23
0	410	22100	01	Energía eléctrica.	4.000,00	0,00	4.000,00	1.543,84	1.543,84	1.543,84	0,00	2.456,16
0	410	22101	01	Agua.	175,00	0,00	175,00	62,18	62,18	62,18	0,00	112,82
0	410	22102	01	Gas.	1.700,00	0,00	1.700,00	744,28	744,28	744,28	0,00	955,72
0	410	22103	01	Combustibles y carburantes.	25.000,00	0,00	25.000,00	10.940,66	8.900,50	8.900,50	0,00	16.099,50
0	410	22104	01	Vestuario.	15.000,00	0,00	15.000,00	11.243,93	11.228,29	11.228,29	0,00	3.771,71
0	410	22110	01	Productos de limpieza y aseo.	400,00	0,00	400,00	170,96	170,96	170,96	0,00	229,04
0	410	22112	01	Suministros de material electrónico, eléctrico y de telecomunicaciones.	1,00	0,00	1,00	0,00	0,00	0,00	0,00	1,00
0	410	22199	01	Otros suministros.	18.581,80	0,00	18.581,80	15.842,24	15.785,54	15.785,54	0,00	2.796,26
0	410	22200	01	Servicios de Telecomunicaciones.	3.500,00	0,00	3.500,00	5.196,08	5.196,08	5.196,08	0,00	-1.696,08
0	410	22201	01	Postales.	3.500,00	0,00	3.500,00	3.500,00	3.048,71	2.789,59	259,12	451,29
0	410	22202	01	Telegráficas.	1,00	0,00	1,00	0,00	0,00	0,00	0,00	1,00
0	410	22203	01	Informáticas.	1,00	0,00	1,00	0,00	0,00	0,00	0,00	1,00
0	410	22299	01	Otros gastos en comunicaciones.	1,00	0,00	1,00	0,00	0,00	0,00	0,00	1,00
0	410	22300	01	Transportes.	400,00	0,00	400,00	726,00	726,00	726,00	0,00	-326,00
0	410	22400	01	Primas de seguros.	18.000,00	0,00	18.000,00	12.374,42	12.100,02	12.100,02	0,00	5.899,98
0	410	22603	01	Publicación en Diarios Oficiales.	500,00	0,00	500,00	0,00	0,00	0,00	0,00	500,00
0	410	22606	01	Reuniones, conferencias y cursos.	1,00	0,00	1,00	4.915,00	4.915,00	4.915,00	0,00	-4.914,00
0	410	22699	01	Otros gastos diversos.	5.000,00	0,00	5.000,00	1.298,25	1.298,25	1.298,25	0,00	3.701,75
0	410	22700	01	Limpieza y aseo.	17.531,00	0,00	17.531,00	0,00	0,00	0,00	0,00	17.531,00
0	410	22706	01	Estudios y trabajos técnicos.	66.000,00	0,00	66.000,00	24.337,94	24.337,94	24.337,94	0,00	41.662,06
0	410	22799	01	Otros trabajos realizados por otras empresas y profesionales.	116.122,61	49.651,90	165.774,51	243.322,39	239.981,61	239.981,61	0,00	-74.207,10
0	410	23010	01	Del personal directivo.	1,00	0,00	1,00	0,00	0,00	0,00	0,00	1,00
0	410	23020	01	Del personal no directivo.	1,00	0,00	1,00	0,00	0,00	0,00	0,00	1,00
0	410	23110	01	Del personal directivo.	1,00	0,00	1,00	0,00	0,00	0,00	0,00	1,00

Ejercicio 2020

SITUACIÓN DE GASTOS. PRESUPUESTO DE EJERCICIO CORRIENTE desde 01/01/2020 hasta 31/12/2020

Liquidación del presupuesto de gastos (Por Aplicación Presupuestaria: Orgánica + Programa + Económica)

Org.	Prog.	Econ.	Sp.	Descripción	CRÉDITOS PRESUPUESTARIOS			Gastos comprometidos	Obligaciones reconocidas netas	Pagos	Obligaciones pendientes de pago a 31/12/2020	Remanentes de crédito
					Iniciales	Modificaciones	Definitivos					
0	410	23120	01	Del personal no directivo.	1,00	0,00	1,00	0,00	0,00	0,00	0,00	1,00
0	410	23300	01	Otras indemnizaciones: Asistencias a Tribunales	0,00	0,00	0,00	703,64	703,64	703,64	0,00	-703,64
0	410	35900	01	Otros gastos financieros	400,00	0,00	400,00	357,24	357,24	357,24	0,00	42,76
0	410	48900	01	Ayudas a entidades agrarias	6,00	0,00	6,00	0,00	0,00	0,00	0,00	6,00
0	410	60900	01	Otras inversiones nuevas en infraestructuras y bienes destinados al uso general.	0,50	0,00	0,50	0,00	0,00	0,00	0,00	0,50
0	410	61900	01	Otras inversiones de reposición en infraestructuras y bienes destinados al uso general.	3.000,00	0,00	3.000,00	30.999,55	30.999,55	30.999,55	0,00	-27.999,55
0	410	62301	01	Maquinaria, instalaciones técnicas y utillaje.	1,00	0,00	1,00	0,00	0,00	0,00	0,00	1,00
0	410	62302	01	Maquinaria agrícola	12.000,00	0,00	12.000,00	0,00	0,00	0,00	0,00	12.000,00
0	410	62401	01	Elementos de transporte. Vehículos Guardería Rural.	12.000,00	0,00	12.000,00	0,00	0,00	0,00	0,00	12.000,00
0	410	62500	01	Mobiliario y equipos de oficina.	2.000,00	0,00	2.000,00	2.373,11	2.373,11	2.373,11	0,00	-373,11
0	410	62600	01	Equipos para procesos de información. Equipos de comunicación.	1.000,00	0,00	1.000,00	13.712,33	13.536,41	13.536,41	0,00	-12.536,41
0	410	62601	01	Equipos para procesos de datos.	1,00	0,00	1,00	1.403,94	1.403,93	1.403,93	0,00	-1.402,93
0	410	63601	01	Equipos para procesos de datos.	1,00	0,00	1,00	0,00	0,00	0,00	0,00	1,00
0	410	64100	01	Gastos en aplicaciones informáticas.	44.996,50	0,00	44.996,50	26.136,00	26.136,00	26.136,00	0,00	18.860,50
0	410			Administración general de agricultura, ganadería y pesca.	1.158.891,00	0,00	1.158.891,00	1.110.199,41	1.102.285,84	1.101.756,76	529,08	56.605,16
0	943	70000	01	A la Administración General de la Entidad Local Ayuntamiento de Valencia	0,00	46.185,45	46.185,45	46.185,45	46.185,45	46.185,45	0,00	0,00
0	943			Transferencias a otras Entidades Locales.	0,00	46.185,45	46.185,45	46.185,45	46.185,45	46.185,45	0,00	0,00
0				AYUNTAMIENTO	1.158.891,00	46.185,45	1.205.076,45	1.156.384,86	1.148.471,29	1.147.942,21	529,08	56.605,16
				TOTAL	1.158.891,00	46.185,45	1.205.076,45	1.156.384,86	1.148.471,29	1.147.942,21	529,08	56.605,16

Ejercicio 2020

SITUACIÓN DE GASTOS. PRESUPUESTO DE EJERCICIO CORRIENTE desde 01/01/2020 hasta 31/12/2020

Liquidación del presupuesto de gastos (Resumen General por Capítulos: Capítulo)

Econ.	Descripción	CRÉDITOS PRESUPUESTARIOS			Gastos comprometidos	Obligaciones reconocidas netas	Pagos	Obligaciones pendientes de pago a 31/12/2020	Remanentes de crédito
		Iniciales	Modificaciones	Definitivos					
1	GASTOS DE PERSONAL.	734.062,59	-57.651,90	676.410,69	631.753,71	631.753,71	631.753,71	0,00	44.656,98
2	GASTOS CORRIENTES EN BIENES Y SERVICIOS.	349.422,41	57.651,90	407.074,31	403.463,53	395.725,89	395.196,81	529,08	11.348,42
3	GASTOS FINANCIEROS.	400,00	0,00	400,00	357,24	357,24	357,24	0,00	42,76
4	TRANSFERENCIAS CORRIENTES.	6,00	0,00	6,00	0,00	0,00	0,00	0,00	6,00
6	INVERSIONES REALES.	75.000,00	0,00	75.000,00	74.624,93	74.449,00	74.449,00	0,00	551,00
7	TRANSFERENCIAS DE CAPITAL.	0,00	46.185,45	46.185,45	46.185,45	46.185,45	46.185,45	0,00	0,00
	TOTAL	1.158.891,00	46.185,45	1.205.076,45	1.156.384,86	1.148.471,29	1.147.942,21	529,08	56.605,16



**CONSELL AGRARI MUNICIPAL DE VALENCIA
AYUNTAMIENTO DE VALENCIA**

**ESTADO DE LIQUIDACIÓN DEL PRESUPUESTO
DE INGRESOS**

Ejercicio 2020

SITUACIÓN DE INGRESOS. PRESUPUESTO DE EJERCICIO CORRIENTE desde 01/01/2020 hasta 31/12/2020

Liquidación del presupuesto de ingresos (Por Aplicación Presupuestaria: Orgánica + Económica)

Org.	Econ.	Sp	Descripción	Previsiones presupuestarias			Derechos reconocidos	Derechos anulados	Derechos cancelados	Derechos reconocidos netos	Recaudación neta	Derechos pendientes de cobro a 31/12/2020	Exceso / defecto previsión
				Previsiones iniciales	Modificaciones	Previsiones definitivas							
0	36000	01	Ventas.	1,00	0,00	1,00	0,00	0,00	0,00	0,00	0,00	0,00	-1,00
0	38900	01	Otros reintegros de operaciones corrientes.	1,00	0,00	1,00	0,00	0,00	0,00	0,00	0,00	0,00	-1,00
0	39900	01	Otros ingresos diversos.	1,00	0,00	1,00	889,00	0,00	0,00	889,00	889,00	0,00	888,00
0	40000	01	Transferencia corriente Ayuntamiento Valencia	1.153.877,00	0,00	1.153.877,00	1.153.877,00	0,00	0,00	1.153.877,00	1.153.877,00	0,00	0,00
0	45080	01	Otras subvenciones corrientes de la Administración	1,00	0,00	1,00	10.427,04	0,00	0,00	10.427,04	10.427,04	0,00	10.426,04
0	46100	01	De Diputaciones, Consejos o Cabildos.	1,00	0,00	1,00	0,00	0,00	0,00	0,00	0,00	0,00	-1,00
0	52000	01	Intereses de depósitos.	1,00	0,00	1,00	0,00	0,00	0,00	0,00	0,00	0,00	-1,00
0	55401	01	Canon huertos urbanos	5.001,00	0,00	5.001,00	8.585,00	0,00	0,00	8.585,00	8.585,00	0,00	3.584,00
0	59900	01	Otros ingresos patrimoniales.	1,00	0,00	1,00	0,00	0,00	0,00	0,00	0,00	0,00	-1,00
0	75080	01	Otras transferencias de capital de la Administración	6,00	0,00	6,00	0,00	0,00	0,00	0,00	0,00	0,00	-6,00
0	87000	01	Para gastos generales.	0,00	46.185,45	46.185,45	0,00	0,00	0,00	0,00	0,00	0,00	-46.185,45
0			AYUNTAMIENTO	1.158.891,00	46.185,45	1.205.076,45	1.173.778,04	0,00	0,00	1.173.778,04	1.173.778,04	0,00	-31.298,41
			TOTAL	1.158.891,00	46.185,45	1.205.076,45	1.173.778,04	0,00	0,00	1.173.778,04	1.173.778,04	0,00	-31.298,41

Ejercicio 2020

SITUACIÓN DE INGRESOS. PRESUPUESTO DE EJERCICIO CORRIENTE desde 01/01/2020 hasta 31/12/2020

Liquidación del presupuesto de ingresos (Resumen General por Capítulos: Capítulo)

Econ.	Descripción	Previsiones presupuestarias			Derechos reconocidos	Derechos anulados	Derechos cancelados	Derechos reconocidos netos	Recaudación neta	Derechos pendientes de cobro a 31/12/2020	Exceso / defecto previsión
		Previsiones iniciales	Modificaciones	Previsiones definitivas							
3	Tasas, precios públicos y otros ingresos.	3,00	0,00	3,00	889,00	0,00	0,00	889,00	889,00	0,00	886,00
4	Transferencia corrientes.	1.153.879,00	0,00	1.153.879,00	1.164.304,04	0,00	0,00	1.164.304,04	1.164.304,04	0,00	10.425,04
5	Ingresos patrimoniales.	5.003,00	0,00	5.003,00	8.585,00	0,00	0,00	8.585,00	8.585,00	0,00	3.582,00
7	Transferencias de capital.	6,00	0,00	6,00	0,00	0,00	0,00	0,00	0,00	0,00	-6,00
8	Activos financieros.	0,00	46.185,45	46.185,45	0,00	0,00	0,00	0,00	0,00	0,00	-46.185,45
	TOTAL	1.158.891,00	46.185,45	1.205.076,45	1.173.778,04	0,00	0,00	1.173.778,04	1.173.778,04	0,00	-31.298,41



UNITAT 70009 - CONSELL AGRARI MUNICIPAL		
EXPEDIENT E-70009-2021-000032-00	PROPOSTA NÚM. 1	REQ. FISC. /INF. S
ASSUMPTE LIQUIDACIÓ DEL PRESSUPOST DE L'ORGANISME AUTÒNOM CONSELL AGRARI MUNICIPAL 2020		
ÒRGAN COMPETENT OAM CONSELL AGRARI MUNICIPAL - RESOLUCIONS El Vicepresident de l'O.A.M. Consell Agrari Municipal		
ACORD/RESOLUCIÓ DE DELEGACIÓ RESOLUCIÓ 132 DE 24 JULIOL DE 2020		

Antecedentes de hecho

Primero.- Con fecha 20 de enero de 2021, se incoó procedimiento en orden a la aprobación de la liquidación del Presupuesto del ejercicio **2020** del Organismo autónomo Consell Agrari Municipal.

Segundo.- Con fecha 4 de febrero de 2021, se han incorporado al expediente los estados demostrativos de la liquidación.

Tercero.- Con fecha 5 de febrero de 2021, se han remitido las actuaciones a informe preceptivo de la Intervención Delegada, de conformidad con lo dispuesto en el artículo 192.2 del Texto Refundido de la Ley de Haciendas Locales, aprobado por Real Decreto Legislativo 2/2004, de 5 de marzo.

Legislación aplicable

- Artículos 163, 191 y 193 del Real Decreto Legislativo 2/2004, de 5 de marzo, por el que se aprueba el Texto Refundido de la Ley Reguladora de las Haciendas Locales.
- Artículo 89 a 105 del Real Decreto 500/1990, de 20 de abril, por el que se desarrolla el Capítulo I del Título VI de la Ley 39/1998, de 28 de diciembre, reguladora de las Haciendas Locales.
- Orden EHA/3565/2008, de 3 de diciembre, por la que se aprueba la Estructura de los Presupuestos de las Entidades Locales.
- Orden HAP/1781/2013, de 20 de septiembre, por la que se aprueba la Instrucción del modelo normal de Contabilidad Local.
- Ley Orgánica 2/2012, de 27 de abril, de Estabilidad Presupuestaria y Sostenibilidad Financiera (art. 32).

Signat electrònicament per:

Antefirma	Nom	Data	Emissor cert	Núm. sèrie cert
TÈCNIC/A SUPERIOR AG - SECRETARIA CONSELL AGRARI MUNICIPAL	VICENTE REVERT TAPIA	04/02/2021	ACCVCA-120	14418941028510689807 5333936106193788047
SECRETARIA GENERAL - SECRETARIA CONSELL AGRARI MUNICIPAL	FRANCISCO JAVIER VILA BIOSCA	04/02/2021	ACCVCA-120	15265885243444382578 9373589409460597569



- Ley Orgánica 9/2013, de 21 de diciembre, de Control de la Deuda Comercial en el Sector Público

Per tot allò que s'ha exposat, s'eleva a l'òrgan competent la següent proposta: /

Por todo lo expuesto, se eleva al órgano competente la siguiente propuesta:

Primero.- Aprobar los Estados de Liquidación del Presupuesto del Organismo autónomo Consell Agrari Municipal de València del ejercicio 2020 con el siguiente resumen:

A.- RESULTADO PRESUPUESTARIO

El Resultado Presupuestario ajustado que se deriva de la Liquidación resulta positivo, por importe de **71.492,20.-€** Cantidad que se ha obtenido de la siguiente forma:

(A) Derechos reconocidos netos	
Operaciones no financieras	1.173.778,04
Operaciones financieras	0,00
(B) Obligaciones reconocidas netas	
Operaciones no financieras	1.148.471,29
Operaciones financieras	0,00
I. RESULTADO PRESUPUESTARIO	25.306,75
Créditos gastados financiados con remanente de tesorería para gastos generales	46.185,45
Desviaciones de financiación negativas del ejercicio	0,00
Desviaciones de financiación positiva del ejercicio	0,00
RESULTADO PRESUPUESTARIO AJUSTADO (I) + (II)	71.492,20

B.- REMANENTE DE CRÉDITO

El importe total del Remanente de Crédito del ejercicio 2020, se cifra en **56.605,16.-€**, clasificados en comprometidos y no comprometidos, y dentro de éstos en incorporables y no incorporables, según el siguiente detalle:

REMANENTES COMPROMETIDOS	7.913,57
Incorporables	0,00
No incorporables	7.913,57
REMANENTES NO COMPROMETIDO	48.691,59
Incorporables	0,00
No incorporables	48.691,59

C.- REMANENTE DE TESORERÍA

De acuerdo con el art. 101 del Real Decreto 500/90, de 20 de abril, el Remanente de tesorería para Gastos Generales asciende a la cantidad de **148.534,84.-€** calculado como se detalla a continuación:

Signat electrònicament per:

Antefirma	Nom	Data	Emissor cert	Núm. sèrie cert
TÈCNIC/A SUPERIOR AG - SECRETARIA CONSELL AGRARI MUNICIPAL	VICENTE REVERT TAPIA	04/02/2021	ACCVCA-120	14418941028510689807 5333936106193788047
SECRETARIA GENERAL - SECRETARIA CONSELL AGRARI MUNICIPAL	FRANCISCO JAVIER VILA BIOSCA	04/02/2021	ACCVCA-120	15265885243444382578 9373589409460597569



C.1 Fondos líquidos	200.765,70
C.2 Derechos pendientes de cobro	1.400,00
Del presupuesto corriente	0,00
De presupuesto cerrados	0,00
De operaciones no presupuestarias	1.400,00
C.3 Obligaciones pendientes de pago	53.630,86
Del presupuesto corriente	529,08
De presupuesto cerrado	0,00
De operaciones no presupuestarias	53.101,78
C.4 Partidas pendientes de aplicación	0,00
Cobros realizados pendiente de aplicación	0,00
Pagos realizados pendientes de aplicación	0,00
I. REMANENTE DE TESORERÍA TOTAL (1+2+3+4)	148.534,84
II Saldos de dudoso cobro	0,00
III Exceso de financiación afectada	0,00
IV. REMANENTE DE TESORERÍA PARA GASTOS GENERALES (I-II-III)	148.534,84

Segundo.- De la presente liquidación deberá darse cuenta al Consejo Rector, para su conocimiento, en la primera sesión que se celebre, remitiéndose al Ayuntamiento para su aprobación por la Alcaldía-Presidencia a tenor de lo dispuesto en los artículos 192.2 del Texto Refundido de la Ley Reguladora de las Haciendas Locales, aprobado por Real Decreto Legislativo 2/2004, de 5 de marzo y 90.2 del Real Decreto 500/90, de 20 de abril.

Signat electrònicament per:

Antefirma	Nom	Data	Emissor cert	Núm. sèrie cert
TÈCNIC/A SUPERIOR AG - SECRETARIA CONSELL AGRARI MUNICIPAL	VICENTE REVERT TAPIA	04/02/2021	ACCVCA-120	14418941028510689807 5333936106193788047
SECRETARIA GENERAL - SECRETARIA CONSELL AGRARI MUNICIPAL	FRANCISCO JAVIER VILA BIOSCA	04/02/2021	ACCVCA-120	15265885243444382578 9373589409460597569



O.A.M. CONSELL AGRARI MUNICIPAL DEL AYUNTAMIENTO DE VALÈNCIA.

Intervenciones Delegadas.

Asunto: Liquidación del Presupuesto del ejercicio 2020 del OAM Consell Agrari Municipal.

OBJETO

El objeto del presente informe es la fiscalización de la Liquidación del Presupuesto del organismo autónomo municipal Consell Agrari Municipal del ejercicio 2020, en cumplimiento de lo previsto en el artículo 192 del Texto Refundido de la Ley Reguladora de las Haciendas Locales (TRLRHL), aprobado por Real Decreto Legislativo 2/2004, de 5 de marzo y los artículos 89 y 90 del Real decreto 500/1990 de 20 de abril.

Alcance de la fiscalización:

El presente informe de fiscalización se realiza sobre la base de la aceptación de los datos contenidos en los Estados contables presentados como anexos al expediente que acompaña a la propuesta.

En este sentido, se verifica que la misma (Estados y anexos) cumple con lo recogido en las disposiciones antes mencionadas.

Normativa aplicable:

- Artículos 192 a 193 TRLRHL.
- Artículos 89 a 105 del Real Decreto 500/1990 de 20 de abril.
- Tercera Parte “Cuentas Anuales” del Plan de Cuentas anexo a la Instrucción del modelo normal de contabilidad local (ICAL) aprobado por Orden HAP/1781/2013, de 20 de septiembre, en cuanto a los documentos que integran las mismas incluyendo, en su apartado referente al Estado de Liquidación del Presupuesto

Aspectos formales

De acuerdo con lo dispuesto en el artículo 93 del RD 500/90 y la parte Tercera (“Cuentas Anuales”) del Plan de Cuentas Anexo de la Instrucción del Modelo normal de Contabilidad Local aprobada por Orden HAP/1781/2013, el Estado de la Liquidación del Presupuesto del organismo autónomo se han puesto de manifiesto:

- Presupuesto de Gastos: (para cada aplicación presupuestaria): Créditos iniciales, modificaciones y créditos definitivos, gastos autorizados y comprometidos, obligaciones reconocidas, pagos ordenados y los pagos realizados. Además, se presenta resumida por bolsas de vinculación jurídica de los créditos.
- Presupuesto de Ingresos: (para cada concepto): Previsiones iniciales, modificaciones y previsiones definitivas, derechos reconocidos y anulados, y derechos recaudados.

Signat electrònicament per:

Antefirma	Nom	Data	Emissor cert	Núm. sèrie cert
PERSONAL TÈCNIC DELEGAT INTERVENCIÓ (TD) - SERVICI D'INTERVENCIÓ DELEGADA	MARIA PILAR ALCOLEA TEJEDOR	11/02/2021	ACCVCA-120	16865119466565494822 887887942260160369



- Determinación de los derechos pendientes de cobro y obligaciones pendientes de pago a 31 de diciembre.
- Determinación del resultado presupuestario del ejercicio.
- Determinación de los remanentes de crédito.
- Determinación del remanente de tesorería.

Se verifica la existencia de la información exigida, con la debida separación de los estados de ingresos y los estados de gastos y detalle requerido, ajustándose a los modelos definidos en el Plan General de Contabilidad Pública adaptado a la Administración Local.

En los epígrafes posteriores se realizará el análisis de la información más trascendente respecto a los estados de ingresos y gastos del presupuesto, así como la determinación de las magnitudes reseñadas.

PRESUPUESTO INICIAL Y MODIFICACIONES:

El Presupuesto del OAM Consell Agrari Municipal ascendió inicialmente a la cantidad de 1.158.891,00 €, tanto en Ingresos como en Gastos, estando nivelado. La previsión presupuestaria definitiva resultante tanto en Ingresos como en Gastos, ha quedado fijada en 1.205.076,45 €, al existir modificaciones de crédito que alteran cuantitativamente los mismos.

Estas modificaciones de créditos han sido incorporadas en los correspondientes Estados de Gastos e Ingresos, como se verifica de la documentación aportada.

Los expedientes de modificación de créditos tramitados durante el ejercicio 2020 han sido los siguientes:

- 1ª Modificación de créditos
- Expediente 2020/159.
- Tipo de modificación: transferencia de créditos entre aplicaciones del Capítulo I al Capítulo II.
- Importe: 57.651,90 €
- Objeto: atender gasto corriente derivado del normal funcionamiento de la actividad del Organismo.
- Aprobación: informado previamente sobre el cumplimiento del Principio de Estabilidad, así como de la Regla del Gasto y del límite de gastos no financiero, fue aprobada por Resolución nº CA-134 de la Vicepresidencia del Consell Agrari de fecha 2/09/2020.

- 2ª Modificación de créditos
- Expediente 2020/239.
- Tipo de modificación: créditos extraordinarios financiados a través de aplicación del remanente líquido de tesorería disponible para gastos generales resultante de la liquidación del ejercicio anterior.
- Importe: Capítulo VII.....46.185,45 €.
- Objeto: Dar cumplimiento a la Instrucción de la Concejalía de Hacienda, Información y Defensa de Ciudadanía de fecha 7/09/2020 y de la Intervención de Contabilidad y Presupuestos y al art. 32 de la Ley Orgánica 2/2012 de

Signat electrònicament per:

Antefirma	Nom	Data	Emissor cert	Núm. sèrie cert
PERSONAL TÈCNIC DELEGAT INTERVENCIÓ (TD) - SERVICI D'INTERVENCIÓ DELEGADA	MARIA PILAR ALCOLEA TEJEDOR	11/02/2021	ACCVCA-120	16865119466565494822 887887942260160369



Estabilidad Presupuestaria y Sostenibilidad Financiera para transferir su importe al Ayuntamiento de Valencia.

- Aprobación: Aprobada inicialmente por el Consejo Rector del Consell Agrari en sesión celebrada en fecha 13/10/2020 y posteriormente por el Ayuntamiento Pleno en fecha 29/10/2020 y publicada en el B.O.P. nº 243 de fecha 18/12/2020.

DERECHOS PENDIENTES DE COBRO Y OBLIGACIONES PENDIENTES DE PAGO A 31/12/2020

Los derechos pendientes de cobro y las obligaciones pendientes de pago, ambos de carácter presupuestario a 31 de diciembre de 2020, ascienden a las siguientes cantidades:

Derechos pendientes de cobro a 31/12/2020:

Procedencia	Importe
De ejercicios Cerrados	0,00
De ejercicio Corriente	0,00
Total	0,00

Se verifica que los derechos pendientes de cobro de presupuesto corriente y cerrados que se determinan en la liquidación, son los que se derivan de los datos contenidos en los estados contables que reflejan la ejecución del presupuesto del organismo y que acompañan a la propuesta.

Obligaciones pendientes de pago a 31/12/2020

Procedencia	Importe
De ejercicios cerrados	0,00
De ejercicio corriente	529,08
Total	529,08

Se verifica que las obligaciones pendientes de pago de presupuesto corriente y cerrados que se determinan en la liquidación, son los que se derivan de los datos contenidos en los estados contables que reflejan la ejecución del presupuesto del organismo y que acompañan a la propuesta.

LIQUIDACIÓN DEL ESTADO DE INGRESOS

LIQUIDACIÓN DEL PRESUPUESTO DE INGRESOS	
Previsiones iniciales	1.158.891,00
Modificaciones (+/-)	46.185,45
Previsiones definitivas	1.205.076,45
Derechos reconocidos netos	1.173.778,04
Derechos reconocidos pendientes de cobro	0,00
Derechos recaudados	1.173.778,04
Exceso de previsión de ingresos	-31.298,41

Signat electrònicament per:

Antefirma	Nom	Data	Emissor cert	Núm. sèrie cert
PERSONAL TÈCNIC DELEGAT INTERVENCIÓ (TD) - SERVICI D'INTERVENCIÓ DELEGADA	MARIA PILAR ALCOLEA TEJEDOR	11/02/2021	ACCVCA-120	16865119466565494822 887887942260160369



Se verifica que los importes de ejecución del estado de ingresos del presupuesto corriente de 2020 que se determinan en la liquidación, son los que se derivan de los datos contenidos en los estados contables que reflejan la ejecución del presupuesto del organismo y que acompañan a la propuesta.

Análisis de la ejecución del Estado de Ingresos

Respecto al ejercicio corriente, el presupuesto inicial era de 1.158.891,00 €. Al existir modificaciones de crédito durante el ejercicio 2020 que alteran el importe total, como se ha apuntado en epígrafes anteriores, las previsiones definitivas ascienden a 1.205.076,45 €.

El **índice de ejecución global** del Estado de Ingresos durante el ejercicio 2020, asciende a un **97,40 %**, atendiendo al siguiente detalle por Capítulos:

INGRESOS	PREVIS. DEFINITIVAS	DERECHOS RECON. NETOS
3. Tasas, Precios públicos y otros ingresos	3,00	889,00
4. Transferencias corrientes	1.153.879,00	1.164.304,04
5. Ingresos patrimoniales	5.003,00	8.585,00
7. Transferencias de capital	6,00	0,00
8. Activos financieros	46.185,45	0,00
TOTAL	1.205.076,45	1.173.778,04

Desde el punto de vista cuantitativo, la principal fuente de financiación han sido las transferencias corrientes del Ayuntamiento de Valencia, por importe total de 1.153.877,00 € y la segunda fuente de financiación básica –en este caso proveniente de recursos propios- está constituida por el canon de utilización de los huertos urbanos del complejo “Sociópolis” (subconcepto 554.01).

Respecto de estos últimos, se ha superado ampliamente la previsión inicial a 1 de enero (5.001,00 €) a los derechos reconocidos y recaudados a 31 de diciembre (8.585,00 €) en +3.582,00 € (+71,06%).

Por parte del Organismo Autónomo se ha continuado durante el ejercicio 2020 con la gestión y el cobro de autorizaciones de los huertos urbanos de “Sociópolis” sin traslado a la Delegación de Parques y Jardines.

El resto de subconceptos de ingresos (intereses de depósito, ingresos patrimoniales y subvenciones de capital), no han tenido variación significativa, salvo la relativo a “*Otros ingresos diversos*” (399.00), donde se ha recaudado la cantidad de 889,00 € frente a la previsión inicial de 1,00 €. En su mayor parte obedece a incautaciones de fianza en aquellos casos de finalización de la cesión de los huertos urbanos que incumplan su estado y mantenimiento, conforme a la Cláusula 6.9 del

Signat electrònicament per:

Antefirma	Nom	Data	Emissor cert	Núm. sèrie cert
PERSONAL TÈCNIC DELEGAT INTERVENCIÓ (TD) - SERVICI D'INTERVENCIÓ DELEGADA	MARIA PILAR ALCOLEA TEJEDOR	11/02/2021	ACCVCA-120	16865119466565494822 887887942260160369



Pliego de cláusulas reguladoras de las condiciones que han de servir de base a las autorizaciones de ocupación, uso temporal y gestión del ámbito de los huertos urbanos del Sector La Torre.

También se produjo el ingreso con aplicación a dicho subconcepto, de la póliza de seguro por el robo ocasionado en “Sociópolis” el año anterior (189,00 €)

En este ejercicio 2020 se ha ingresado la subvención de la Consellería de Agricultura, desarrollo rural, emergencia climática y transición ecológica por importe de 10.427,04 € (subconcepto 450.80) derivado del Convenio de colaboración suscrito en 2019 entre la Consellería de Agricultura, Desarrollo Rural, Emergencia Climática y Transición Ecológica y el Consell Agrari Municipal para proyecto de investigación en fermentación de residuos orgánicos.

Por último, en el ejercicio 2020 se produjo el alta en el Capítulo VIII “Activos financieros” el subconcepto 870.00 “*Remanente de tesorería para gastos generales*” con un importe de 46.185,45 € a través del 2do. Expediente de modificación de créditos –como se ha detallado en punto anterior-, para dar cumplimiento a la Instrucción de la Concejalía de Hacienda, Información y Defensa de Ciudadanía de fecha 7/09/2020 y de la Intervención de Contabilidad y Presupuestos y al art. 32 de la Ley Orgánica 2/2012 de Estabilidad Presupuestaria y Sostenibilidad Financiera para transferir su importe al Ayuntamiento de Valencia.

Gestión de cobros

En el cobro de los ingresos del ejercicio corriente del Organismo Autónomo no se observan anomalías. No existen derechos pendientes de cobro del ejercicio a 31 de diciembre de 2020.

Por otro lado el pendiente de cobro de ejercicios anteriores asciende a la cantidad de 0,00 € como ya se ha señalado con anterioridad.

Saldos de dudoso cobro: no constan saldos de dudoso cobro en atención los estados y Cuentas presentadas por el Organismo Autónomo, que reúnan los requisitos para aplicación de los criterios de minoración recogidos en el art. 193 bis del Texto Refundido de la Ley Reguladora de Haciendas Locales.

LIQUIDACIÓN DEL ESTADO DE GASTOS

LIQUIDACIÓN DEL PRESUPUESTO DE GASTOS	
Créditos presupuestarios iniciales	1.158.891,00
Modificaciones presupuestarias (+/-)	46.185,45
Créditos presupuestarios definitivos	1.205.076,45
Gastos comprometidos	1.156.384,86
Obligaciones reconocidas netas	1.148.471,29
Obligaciones pendientes de pago	529,08
Pagos realizados	1.147.942,21

Signat electrònicament per:

Antefirma	Nom	Data	Emissor cert	Núm. sèrie cert
PERSONAL TÈCNIC DELEGAT INTERVENCIÓ (TD) - SERVICI D'INTERVENCIÓ DELEGADA	MARIA PILAR ALCOLEA TEJEDOR	11/02/2021	ACCVCA-120	16865119466565494822 887887942260160369



Resumen por Bolsas de vinculación jurídica de los créditos:

BOLSA	CRÉDITOS PPTARIOS.			GASTO COMPROM.	OBLIG.REC NETAS	PAGOS	OBLIG.PDT PAGO	RTE. CRÉDITO
	INICIALES	MODIF.	DEFINITIV.					
Bolsa 0001 Capítulo 1	734.062,59	-57.651,90	676.410,69	631.753,71	631.753,71	631.753,71	0,00	44.656,98
Bolsa 0002 Capítulo 2	349.422,41	57.651,90	407.074,31	403.463,53	395.725,89	395.196,81	529,08	11.348,42
Bolsa 0003 Capítulo 3	400,00	0,00	400,00	357,24	357,24	357,24	0,00	42,76
Bolsa 0004 Capítulo 4	6,00	0,00	6,00	0,00	0,00	0,00	0,00	6,00
Bolsa 0005 Capítulo 6	75.000,00	0,00	75.000,00	74.624,93	74.449,00	74.449,00	0,00	551,00
Bolsa 0006 Capítulo 7	0,00	46.185,45	46.185,45	46.185,45	46.185,45	46.185,45	0,00	0,00
TOTAL	1.158.891,00	46.185,45	1.205.076,45	1.156.384,86	1.148.471,29	1.147.942,21	529,08	56.605,16

Se verifica que los importes de ejecución del estado de gastos del presupuesto corriente de 2020 a nivel de vinculación jurídica que se determinan en la liquidación, son los que se derivan de los datos contenidos en los estados contables que reflejan la ejecución del presupuesto del organismo y que acompañan a la propuesta.

Análisis de la ejecución del Estado de Gastos

El índice de ejecución global del Estado de Gastos durante el ejercicio 2020, asciende a un **95,30 %**, atendiendo al siguiente detalle por Capítulos:

GASTOS	CRÉDITOS DEFINITIVOS	OBLIG. RECON. NETAS
1. Gastos de personal	676.410,69	631.753,71
2. Gastos en bienes corrientes y servicios	407.074,31	395.725,89
3. Gastos financieros	400,00	357,24
4. Transferencias corrientes	6,00	0,00
6. Inversiones reales	75.000,00	74.449,00
7. Transferencias de capital	46.185,45	46.185,45
TOTAL	1.205.076,45	1.148.471,29

Los créditos definitivos no consumidos durante el ejercicio 2020, asciende al importe de 56.605,16 €, cuyo estudio se realiza en el punto relativo a “Remanentes de Crédito”.

En cuanto a las obligaciones pendientes de pago a 31/12/2020 del presupuesto corriente, su importe asciende a 529.08 €, correspondiendo en su totalidad a obligaciones reconocidas en el Capítulo II “Gastos corrientes en bienes y servicios”.

Signat electrònicament per:

Antefirma	Nom	Data	Emissor cert	Núm. sèrie cert
PERSONAL TÈCNIC DELEGAT INTERVENCIÓ (TD) - SERVICI D'INTERVENCIÓ DELEGADA	MARIA PILAR ALCOLEA TEJEDOR	11/02/2021	ACCVCA-120	16865119466565494822 887887942260160369



Reseñando brevemente el resultado de la ejecución presupuestaria por capítulos, cabe destacar:

Por lo que respecta al Capítulo I “Gastos de Personal”, su índice de ejecución alcanza el 93,67 %, concordante con la realidad en importes, de forma que el remanente de crédito de este Capítulo ha quedado en 44.656,98 €,

Hay que tener en cuenta que en la elaboración del presupuesto que ahora se liquida, se encontraba prorrogada la Ley 6/2018 de 3 de julio de Presupuestos Generales del Estado para 2018 que define para el personal al servicio del sector público las retribuciones básicas e instrumentos para los procesos selectivos de dicho personal, así como las aportaciones a planes de pensiones o seguros colectivos.

Posteriormente durante el ejercicio objeto de liquidación se procedió a un mayor gasto de personal a consecuencia del reconocimiento y abono de las diferencias generadas por el incremento salarial del 2,00% de las retribuciones conforme al art. 3 punto 2 del el Real Decreto-ley 2/2020, de 21 de enero, por el que se aprueban medidas urgentes en materia de retribuciones en el ámbito del sector público, con efectos retroactivos desde el 1 de enero de 2020.

Igualmente en 2020 se procedió a la regularización de las cuantías correspondientes a la carrera profesional horizontal en los términos establecidos en el Reglamento de Evaluación del Desempeño y Rendimiento y Carrera Profesional Horizontal del Ayuntamiento de Valencia, y al reconocimiento y abono durante el ejercicio 2020 en concepto de progresión de Grado de Desarrollo Personal (GDP) a 3 trabajadores del OAM, todo ello con aplicación al concepto 130.04.

El nivel de ejecución del Capítulo II “Gastos Corrientes en Bienes y Servicios” llega al 97,21 %. Sus créditos definitivos se incrementaron en 57.651,90 € como consecuencia de la 1ra. Modificación de créditos por transferencia del Capítulo I al II.

Este incremento del crédito ha ido dirigido a “Reparación, mantenimiento y conservación de maquinaria, instalaciones y utillaje” (213.00) y “Otros trabajos realizados por empresas y profesionales” (227.99). El resto de aplicaciones de gasto corriente se ha desarrollado acorde con las necesidades propias de la actividad del Organismo.

El remanente de crédito de este Capítulo se ha cifrado en 11.348,42 €.

En lo que concierne a los procedimientos abiertos de licitación pública llevados a cabo por el OAM durante el ejercicio 2020, aquellos que han supuesto crédito aplicable a este Capítulo II han sido los relativos a: servicio de albañilería en el parque de huertos urbanos de La Torre (“Sociópolis”) e instalaciones dependientes del OAM, servicio agrícola de empacado, carga y acopio de la paja del arroz en el ámbito municipal de València, servicio de desbroce, poda y limpieza de bordes, viales, parcelas municipales y otros espacios públicos (no ajardinados y no urbanizables), suministro de material informático no inventariable, suministro –mediante arrendamiento de pago por copia- de equipo de impresión multifunción y mantenimiento y suministro de consumibles del equipo, y suministro de uniformidad para el Servicio de Guardería Rural del Consell Agrari.

El servicio de correduría de seguros y póliza de seguros para vehículos e inmuebles del OAM se declaró desierto, optándose ante la urgencia de la cobertura de riesgos, a la contratación mediante contrato menor.

Signat electrònicament per:

Antefirma	Nom	Data	Emissor cert	Núm. sèrie cert
PERSONAL TECNIC DELEGAT INTERVENCIO (TD) - SERVICI D'INTERVENCIIONS DELEGADES	MARIA PILAR ALCOLEA TEJEDOR	11/02/2021	ACCVCA-120	16865119466565494822 887887942260160369



Respecto al gasto en concepto de indemnizaciones por asistencia a Tribunales (concepto 233.00) corresponde al abono de indemnizaciones por razón del servicio, por las asistencias a los miembros del Tribunal de selección para la creación de una bolsa de trabajo de carácter temporal de Ingeniería Superior, proceso que finaliza en 2020.

El Capítulo III “Gastos financieros” corresponde en su totalidad (357,24 €) a gastos bancarios por cobro de servicios de las cuentas abiertas del Organismo Autónomo.

El Capítulo IV “Transferencias corrientes” no ha tenido ejecución alguna en 2020.

En lo referente al Capítulo VI, “Inversiones reales” se ha ejecutado con un índice del 99,26 %. Los créditos ejecutados corresponden a los conceptos 619.00, 625.00, 626.00, 626.01 y 641.00 por la contratación durante el ejercicio 2020 de :

Suministro de 1 dron y accesorios, mobiliario de oficina para la sede del OAM y mobiliario para la Sala de Juntas del OAM, 1 pantalla televisión para sesiones telemáticas en Sala de Juntas del OAM, contratación de obras de acondicionamiento caminos rurales titularidad mpal (Camino del Racó) , 4 licencias de usuario de ArcGIS Portal del tipo Field Worker, programación particularizada de solución informática SIG (paquete WorkForce) para trabajo de campo Guardería Rural, así como suministro de material informático, fotográfico y de telefonía.

Por último y respecto al Capítulo VII “Trasferencias de capital” se da de alta la aplicación 700.00 “*A la administración gral. de la de la entidad local. Ayuntamiento de Valencia*” por importe de 46.185,45 € -a través del 2do. Expediente de modificación de créditos –como se ha detallado en punto anterior-, para dar cumplimiento a la Instrucción de la Concejalía de Hacienda, Información y Defensa de Ciudadanía de fecha 7/09/2020 y de la Intervención de Contabilidad y Presupuestos y al art. 32 de la Ley Orgánica 2/2012 de Estabilidad Presupuestaria y Sostenibilidad Financiera para transferir su importe al Ayuntamiento de Valencia.

Dicha transferencia se financió con Remanente de Tesorería para gastos generales.

RESULTADO PRESUPUESTARIO

De acuerdo con los arts. 96 y 97 del R.D. 500/1990, de 20 de abril, el resultado de las operaciones presupuestarias del ejercicio vendrá determinado cuantitativamente por la diferencia entre los derechos presupuestarios liquidados durante el ejercicio y las obligaciones reconocidas durante el mismo período, ambos por sus valores netos.

Representa una magnitud que permite examinar en qué medida los recursos obtenidos a lo largo del ejercicio que se liquida han sido suficientes para atender las necesidades surgidas a lo largo del mismo y sin tener en cuenta las operaciones de presupuestos cerrados ni las operaciones no presupuestarias.

Se ha procedido a verificar que, a partir de los datos reflejados en los Estados contables que se presentan, el cálculo del resultado presupuestario (previo a los ajustes) se ha realizado ateniéndose a lo recogido en la Instrucción del Modelo Normal de Contabilidad Local tercera parte “*Cuentas anuales*” apartado 1, relativo a las Normas

Signat electrònicament per:

Antefirma	Nom	Data	Emissor cert	Núm. sèrie cert
PERSONAL TÈCNIC DELEGAT INTERVENCIÓ (TD) - SERVICI D'INTERVENCIÓ DELEGADA	MARIA PILAR ALCOLEA TEJEDOR	11/02/2021	ACCVCA-120	16865119466565494822 887887942260160369



para la elaboración del estado de liquidación del Presupuesto, donde figura el concepto de Resultado presupuestario, su cálculo y modelo.

En este ejercicio 2020 debe realizarse un ajuste al haberse financiado la transferencia del superávit al Ayuntamiento de Valencia –como se ha indicado en puntos anteriores–, mediante remanente de tesorería para gastos generales.

De esta manera y realizados los ajustes, el Resultado Presupuestario queda en la cantidad de **71.492,20 €**:

	Derechos recon. netos	Obligaciones recon. netas	Ajustes	Resultado Presupuestario
a. Operaciones corrientes	1.173.778,04	1.027.836,84		145.941,20
b. Operaciones de capital	0,00	120.634,45		-120.634,45
1. Total operaciones no financieras (a+b)	1.173.778,04	1.148.471,29		25.306,75
c. Activos financieros	0,00	0,00		0,00
d. Pasivos financieros	0,00	0,00		0,00
2. Total operaciones financieras	0,00	0,00		0,00
I. RESULTADO PRESUPUESTARIO DEL EJERCICIO (1+2)	1.173.778,04	1.148.471,29		25.306,75
AJUSTES:				
3. Créditos financiados con Rte. tesorería para gastos generales.			46.185,45	
4. Desviaciones de financiación negativas			0,00	
5. Desviaciones de financiación positivas			0,00	
II. TOTAL AJUSTES (3+4-5)			46.185,45	
RESULTADO PRESUPUESTARIO AJUSTADO (I+II)				71.492,20

REMANENTES DE CRÉDITO

Siguiendo con la definición que realiza el art. 98 del RD 500/1990, los remanentes de crédito comprenden los saldos de créditos definitivos que el último día del ejercicio presupuestario no están afectados al cumplimiento de obligaciones reconocidas, es decir, los créditos no gastados durante el ejercicio presupuestario.

De acuerdo con los cuadros de liquidación adjuntos (ver Estado de Remanentes de Crédito) su importe, en el caso que nos ocupa, asciende globalmente a la cantidad de **56.605,16 €** con el siguiente desglose por Capítulos:

Signat electrònicament per:

Antefirma	Nom	Data	Emissor cert	Núm. sèrie cert
PERSONAL TÈCNIC DELEGAT INTERVENCIÓ (TD) - SERVICI D'INTERVENCIÓ DELEGADA	MARIA PILAR ALCOLEA TEJEDOR	11/02/2021	ACCVCA-120	16865119466565494822 887887942260160369



Capítulo	Remanente
I Gastos de Personal	44.656,98
II Gastos en Bienes Corr. y Servicios	11.348,42
III. Gastos Financieros	42,76
IV. Transferencias Corrientes	6,00
VI Inversiones Reales	551,00
VII. Transferencias Capital	0,00
Total	56.605,16

Según lo dispuesto en el art. 175 del Texto Refundido de la Ley Reguladora de las Haciendas Locales y el art. 92.1 del Real Decreto 500/90, los créditos para gastos que en el último día del ejercicio presupuestario no estén afectados al cumplimiento de obligaciones ya reconocidas quedarán anulados de pleno derecho, sin más excepciones que las señaladas en el art. 182 del Texto Refundido de la Ley Reguladora de las Haciendas Locales y art. 47 Real Decreto 500/1990. De acuerdo con el art. 182.1,b) y c) y el art. 176.2,b), de la mencionada Ley, podrán incorporarse a los correspondientes créditos de los presupuestos de gastos del ejercicio inmediato siguiente, aquellos créditos que amparen compromisos de gastos debidamente adquiridos en ejercicios anteriores, así como los créditos por operaciones de capital. Por otro lado, el apartado 3º del mencionado art. 182, dispone que los créditos que amparen proyectos financiados con ingresos afectados deberán incorporarse obligatoriamente, salvo que se desista total o parcialmente de iniciar o continuar la ejecución del gasto.

En el listado de remanentes de crédito que se aporta como anexo figuran detallados por aplicación presupuestaria, indicándose el importe de los comprometidos y de los no comprometidos y diferenciando, en cada caso, los incorporables de los no incorporables.

La información se presenta ajustada al modelo definido para la Memoria de las Cuentas Anuales que figura en el Plan General de Contabilidad Pública adaptado a la Administración Local anexo a la ICAL:

REMANENTES COMPROMETIDOS	
- Incorporables	0,00
- No incorporables	7.913,57
TOTAL	7.913,57
REMANENTES NO COMPROMETIDOS	
- Incorporables	0,00
- No incorporables	48.691,59
TOTAL	48.691,59
TOTAL REMANENTES	56.605,16

No existen remanentes de créditos incorporables ni que cumplan los requisitos antes descritos del art. 182 del Texto Refundido de la Ley Reguladora de las Haciendas Locales y art. 47.1 y 5 del Real Decreto 500/1990, por lo que no se podrán incorporar al presupuesto del ejercicio siguiente y los 56.605,16 € quedan anulados al cierre del ejercicio.

Signat electrònicament per:

Antefirma	Nom	Data	Emissor cert	Núm. sèrie cert
PERSONAL TECNIC DELEGAT INTERVENCIO (TD) - SERVICI D'INTERVENCIIONS DELEGADES	MARIA PILAR ALCOLEA TEJEDOR	11/02/2021	ACCVCA-120	16865119466565494822 887887942260160369



REMANENTE DE TESORERIA.

El último apartado a determinar en el expediente de liquidación presupuestaria es el cálculo del Remanente de Tesorería (artículo 191 del Texto Refundido de la Ley Reguladora de las Haciendas Locales, artículo 101 del Real Decreto 500/90, y demás disposiciones concordantes).

El Remanente de Tesorería representa una magnitud de carácter financiero que refleja a fecha 31 de diciembre un recurso para financiar gasto, si es positivo, y un déficit a financiar, si es negativo.

Según el art. 101 del Real Decreto 500/1990, el Remanente de Tesorería esta integrado por los derechos pendientes de cobro, las obligaciones pendientes de pago y los fondos líquidos, todo ello referido al cierre del ejercicio.

Los derechos pendientes de cobro están integrados por los derechos presupuestarios liquidados en éste o en ejercicios anteriores de esta naturaleza y por los saldos de las cuentas de deudores no presupuestarios.

Por su parte, las obligaciones pendientes de pago comprenden los de carácter presupuestario en este estado de gestión, sean de este o de ejercicios anteriores más los saldos de las cuentas de acreedores no presupuestarios.

El resultado obtenido por la aplicación de la operación definida en el mencionado art. 101 debe ser ajustado mediante las siguientes correcciones, en la forma recogida en la vigente Instrucción del Modelo Normal de Contabilidad de la Administración Local:

- Por exceso de financiación afectada: no constan desviaciones positivas de financiación
- Por los derechos de cobro de difícil o imposible recaudación: no constan saldos de dudoso cobro en atención a los estados e información recabada del Organismo Autónomo, que reúnan los requisitos para aplicación de los criterios de minoración recogidos en el art. 193 bis del Texto Refundido de la Ley Reguladora de Haciendas Locales.

Se verifica que el cálculo del Remanente de Tesorería y sus ajustes se ha efectuado atendiendo a lo recogido en el apartado 24.6 de la Memoria que se incluye en la Tercera Parte “*Cuentas Anuales*” del Plan de Cuentas anexo a la ICAL y según el modelo establecido, incluyendo la columna comparativa con el ejercicio anterior.

De acuerdo con la información recabada de la liquidación del presupuesto y del estado de la Tesorería del Organismo Autónomo, el Remanente de Tesorería ajustado a 31/12/2020 del OAM Consell Agrari Municipal, se cifra en **148.534,84 €** con arreglo al siguiente cálculo:

Signat electrònicament per:

Antefirma	Nom	Data	Emissor cert	Núm. sèrie cert
PERSONAL TÈCNIC DELEGAT INTERVENCIÓ (TD) - SERVICI D'INTERVENCIÓ DELEGADA	MARIA PILAR ALCOLEA TEJEDOR	11/02/2021	ACCVCA-120	16865119466565494822 887887942260160369



1. Fondos líquidos	200.765,70
2. Derechos pendientes de cobro	1.400,00
- Del Presupuesto corriente	0,00
-Del Presupuestos cerrados	0,00
-De operaciones no pptarias.	1.400,00
3. Obligaciones pendientes de pago	53.630,86
- Del Presupuesto corriente	529,08
-Del Presupuestos cerrados	0,00
-De operaciones no pptarias.	53.101,78
4. Partidas pendientes de aplicación	0,00
(-) Cobros realizados pendientes de aplicación definitiva	0,00
(+) Pagos realizados pendientes de aplicación definitiva	0,00
5. Total Remanente de Tesorería (1+2-3+4)	148.534,84
6. Saldos de dudoso cobro	0,00
7. Exceso de financiación afectada	0,00
Remanente de Tesorería para gastos generales (5-6-7)	148.534,84

En relación con el destino del Remanente de Tesorería positivo y del superávit en términos de contabilidad nacional, en tanto no se establezca por el Gobierno de la Nación mediante Ley instrucciones diferentes en el presente ejercicio 2021, siguen vigente las reglas contenidas en la disposición adicional sexta de la Ley Orgánica 2/2012, de 27 de abril, de Estabilidad Presupuestaria y Sostenibilidad Financiera, esto es

- atender obligaciones pendientes de aplicar a presupuesto,
- reducir el endeudamiento neto (amortización de deuda financiera),
- financiar inversiones financieramente sostenibles. En este punto además se deberá tener en cuenta la disposición adicional decimosexta del texto refundido de la Ley reguladora de las Haciendas Locales, aprobado por Real Decreto Legislativo 2/2004, de 5 de marzo.

CONCLUSIÓN

La liquidación se presenta el 5 de febrero de 2021, dentro del plazo previsto en el Art. 191.3 del TRLRHL.

Verificado el cumplimiento de los preceptos legales que son de aplicación, revisados los cálculos aritméticos realizados, y comprobado que las magnitudes determinadas tienen su soporte en los estados contables que acompañan al expediente se informa de conformidad, con las observaciones, ajustes y recomendaciones manifestadas a lo largo del presente informe, en su caso.

Signat electrònicament per:

Antefirma	Nom	Data	Emissor cert	Núm. sèrie cert
PERSONAL TÈCNIC DELEGAT INTERVENCIÓ (TD) - SERVICI D'INTERVENCIÓ DELEGADA	MARIA PILAR ALCOLEA TEJEDOR	11/02/2021	ACCVCA-120	16865119466565494822 887887942260160369



INFORME SOBRE INCIDENCIAS POR OMISIÓN DE LA FUNCIÓN INTERVENTORA.

En el desarrollo de la función interventora regulada en los arts. 214 y siguientes del Texto Refundido de la Ley Reguladora de Haciendas Locales se emite informe en cumplimiento de lo preceptuado en el art. 218.3 del citado texto legal en relación con el artículo 28 del Real Decreto 424/2018 y la Base 75ª de Ejecución del Presupuesto Municipal para el ejercicio 2020 y sobre las incidencias observadas durante el ejercicio relativas a:

1)- Resoluciones y acuerdos adoptados contrarios al criterio de un reparo de la Intervención Delegada.

- No se han observado incidencias a este respecto.

2) - Resoluciones y acuerdos adoptados con omisión del trámite de fiscalización previa.

2.1/ De ejercicio corriente.

- No se han observado incidencias a este respecto.

2.2/ De ejercicio cerrado (Reconocimiento extrajudicial de crédito).

- Expediente 2020/8. Reconocimiento extrajudicial de la obligación de facturas de gastos por la edición e impresión de trípticos en el marco del evento “Valencia capital Mundial de la Alimentación Sostenible” de ejercicio cerrado por un importe de 3.018,95 €.
- Informado el 25/02/2020.
- Aprobado por Consejo Rector en sesión de 08/05/2020 (arts. 26.2 y 60.2 R.D. 500/1990).

3) -Anomalías en la gestión de ingresos

- No se han observado incidencias a este respecto.

Signat electrònicament per:

Antefirma	Nom	Data	Emissor cert	Núm. sèrie cert
PERSONAL TÈCNIC DELEGAT INTERVENCIÓ (TD) - SERVICI D'INTERVENCIÓ DELEGADA	MARIA PILAR ALCOLEA TEJEDOR	11/02/2021	ACCVCA-120	16865119466565494822 887887942260160369



UNITAT 70009 - CONSELL AGRARI MUNICIPAL		
EXPEDIENT E-70009-2021-000032-00	PROPOSTA NÚM. 1	FISC. /INF. S
ASSUMPTE LIQUIDACIÓ DEL PRESSUPOST DE L'ORGANISME AUTÒNOM CONSELL AGRARI MUNICIPAL 2020		
ÒRGAN COMPETENT OAM CONSELL AGRARI MUNICIPAL - RESOLUCIONS EL VICEPRESIDENT DE L'O.A.M. CONSELL AGRARI MUNICIPAL		
ACORD/RESOLUCIÓ DE DELEGACIÓ RESOLUCIÓ 132 DE 24 JULIOL DE 2020		

Antecedentes de hecho

Primero.- Con fecha 20 de enero de 2021, se incoó procedimiento en orden a la aprobación de la liquidación del Presupuesto del ejercicio **2020** del Organismo autónomo Consell Agrari Municipal.

Segundo.- Con fecha 4 de febrero de 2021, se han incorporado al expediente los estados demostrativos de la liquidación.

Tercero.- Con fecha 5 de febrero de 2021, se han remitido las actuaciones a informe preceptivo de la Intervención Delegada, de conformidad con lo dispuesto en el artículo 192.2 del Texto Refundido de la Ley de Haciendas Locales, aprobado por Real Decreto Legislativo 2/2004, de 5 de marzo.

Legislación aplicable

- Artículos 163, 191 y 193 del Real Decreto Legislativo 2/2004, de 5 de marzo, por el que se aprueba el Texto Refundido de la Ley Reguladora de las Haciendas Locales.
- Artículo 89 a 105 del Real Decreto 500/1990, de 20 de abril, por el que se desarrolla el Capítulo I del Título VI de la Ley 39/1998, de 28 de diciembre, reguladora de las Haciendas Locales.
- Orden EHA/3565/2008, de 3 de diciembre, por la que se aprueba la Estructura de los Presupuestos de las Entidades Locales.
- Orden HAP/1781/2013, de 20 de septiembre, por la que se aprueba la Instrucción del modelo normal de Contabilidad Local.
- Ley Orgánica 2/2012, de 27 de abril, de Estabilidad Presupuestaria y Sostenibilidad Financiera (art. 32).

Signat electrònicament per:

Antefirma	Nom	Data	Emissor cert	Núm. sèrie cert
CONFORME, EL SECRETARI GENERAL DE L'ADMINISTRACIÓ MUNICIPAL	FRANCISCO JAVIER VILA BIOSCA	11/02/2021	ACCVCA-120	15265885243444382578 9373589409460597569
EL VICEPRESIDENT DE L'O.A.M. CONSELL AGRARI MUNICIPAL	ALEJANDRO RAMON ALVAREZ	12/02/2021	ACCVCA-120	42169329619457473576 648764412363786529



- Ley Orgánica 9/2013, de 21 de diciembre, de Control de la Deuda Comercial en el Sector Público

Per tot allò que s'ha exposat, ES RESOL: /

Por todo lo expuesto, SE RESUELVE:

Primero.- Aprobar los Estados de Liquidación del Presupuesto del Organismo autónomo Consell Agrari Municipal de València del ejercicio 2020 con el siguiente resumen:

A.- RESULTADO PRESUPUESTARIO

El Resultado Presupuestario ajustado que se deriva de la Liquidación resulta positivo, por importe de **71.492,20.-€** Cantidad que se ha obtenido de la siguiente forma:

(A) Derechos reconocidos netos	
Operaciones no financieras	1.173.778,04
Operaciones financieras	0,00
(B) Obligaciones reconocidas netas	
Operaciones no financieras	1.148.471,29
Operaciones financieras	0,00
I. RESULTADO PRESUPUESTARIO	25.306,75
Créditos gastados financiados con remanente de tesorería para gastos generales	46.185,45
Desviaciones de financiación negativas del ejercicio	0,00
Desviaciones de financiación positiva del ejercicio	0,00
RESULTADO PRESUPUESTARIO AJUSTADO (I) + (II)	71.492,20

B.- REMANENTE DE CRÉDITO

El importe total del Remanente de Crédito del ejercicio 2020, se cifra en **56.605,16.-€**, clasificados en comprometidos y no comprometidos, y dentro de éstos en incorporables y no incorporables, según el siguiente detalle:

REMANENTES COMPROMETIDOS	7.913,57
Incorporables	0,00
No incorporables	7.913,57
REMANENTES NO COMPROMETIDO	48.691,59
Incorporables	0,00
No incorporables	48.691,59

C.- REMANENTE DE TESORERÍA

De acuerdo con el art. 101 del Real Decreto 500/90, de 20 de abril, el Remanente de tesorería para Gastos Generales asciende a la cantidad de **148.534,84.-€** calculado como se detalla a continuación:

Signat electrònicament per:

Antefirma	Nom	Data	Emissor cert	Núm. sèrie cert
CONFORME, EL SECRETARI GENERAL DE L'ADMINISTRACIÓ MUNICIPAL	FRANCISCO JAVIER VILA BIOSCA	11/02/2021	ACCVCA-120	15265885243444382578 9373589409460597569
EL VICEPRESIDENT DE L'O.A.M. CONSELL AGRARI MUNICIPAL	ALEJANDRO RAMON ALVAREZ	12/02/2021	ACCVCA-120	42169329619457473576 648764412363786529



C.1 Fondos líquidos	200.765,70
C.2 Derechos pendientes de cobro	1.400,00
Del presupuesto corriente	0,00
De presupuesto cerrados	0,00
De operaciones no presupuestarias	1.400,00
C.3 Obligaciones pendientes de pago	53.630,86
Del presupuesto corriente	529,08
De presupuesto cerrado	0,00
De operaciones no presupuestarias	53.101,78
C.4 Partidas pendientes de aplicación	0,00
Cobros realizados pendiente de aplicación	0,00
Pagos realizados pendientes de aplicación	0,00
I. REMANENTE DE TESORERÍA TOTAL (1+2+3+4)	148.534,84
II Saldos de dudoso cobro	0,00
III Exceso de financiación afectada	0,00
IV. REMANENTE DE TESORERÍA PARA GASTOS GENERALES (I-II-III)	148.534,84

Segundo.- De la presente liquidación deberá darse cuenta al Consejo Rector, para su conocimiento, en la primera sesión que se celebre, remitiéndose al Ayuntamiento para su aprobación por la Alcaldía-Presidencia a tenor de lo dispuesto en los artículos 192.2 del Texto Refundido de la Ley Reguladora de las Haciendas Locales, aprobado por Real Decreto Legislativo 2/2004, de 5 de marzo y 90.2 del Real Decreto 500/90, de 20 de abril.

Signat electrònicament per:

Antefirma	Nom	Data	Emissor cert	Núm. sèrie cert
CONFORME, EL SECRETARI GENERAL DE L'ADMINISTRACIÓ MUNICIPAL	FRANCISCO JAVIER VILA BIOSCA	11/02/2021	ACCVCA-120	15265885243444382578 9373589409460597569
EL VICEPRESIDENT DE L'O.A.M. CONSELL AGRARI MUNICIPAL	ALEJANDRO RAMON ALVAREZ	12/02/2021	ACCVCA-120	42169329619457473576 648764412363786529



Per a fer constar que la resolució que antecedeix ha sigut anotada en el Llibre de Resolucions amb les dades següents:

UNITAT 70009 - CONSELL AGRARI MUNICIPAL	
EXPEDIENT E-70009-2021-000032-00	PROPOSTA NÚM. 1
ASSUMPTE LIQUIDACIÓ DEL PRESSUPOST DE L'ORGANISME AUTÒNOM CONSELL AGRARI MUNICIPAL 2020	
ÒRGAN COMPETENT OAM CONSELL AGRARI MUNICIPAL - RESOLUCIONS EL VICEPRESIDENT DE L'O.A.M. CONSELL AGRARI MUNICIPAL	
ACORD O RESOLUCIÓ DE DELEGACIÓ RESOLUCIÓ 132 DE 24 JULIOL DE 2020	
DATA 12/02/2021	
MATÈRIA I NÚMERO CA - 34	

Id. Document: +VTj 6Tjv cYcU CDCs WjME FOjQ CZg=
CÓPIA INFORMATIVA (NO VERIFICABLE EN SEU ELECTRÒNICA)

Signat electrònicament per:

Antefirma	Nom	Data	Emissor cert	Núm. sèrie cert
Firma automatizada de la Diligencia de Registro de la Resolución	SECRETARIA GRAL ADMINISTRACION MPAL AJUNTAMENT DE VALENCIA	12/02/2021	ACCVCA-120	1532844071135916133

VICEPRESIDÈNCIA DE L'ORGANISME AUTÒNOM
CONSELL AGRARI MUNICIPAL DE VALÈNCIA

DECRET DE REMISSIÓ DE L'EXPEDIENT

Assumpte: Compte General de l'O. A. M. Consell Agrari Municipal de 2020
N.º expedient: 177/2021 **PIAE:** E-70009-2021-000105

Vistes les actuacions obrants en el present expedient i en compliment de l'**acord del Consell Rector de l'O. A. M. Consell Agrari Municipal**, adoptat en sessió ordinària celebrada el dia **19 d'abril de 2021**, es remet el present expedient d'aprovació del **Compte General de l'O. A. M. Consell Agrari Municipal per a l'exercici 2020, a l'Ajuntament de València** a l'efecte de la seua aprovació per l'òrgan competent, de conformitat amb el que es disposa en l'article 212 del Text Refós de la Llei Reguladora de les Hisendes Locals, aprovat per Reial Decret Legislatiu 2/2004, de 5 de març, i en la Regla 8 de la Instrucció del model normal de comptabilitat local HAP/1781/2013, de 20 de setembre.

Signat electrònicament per:

Antefirma	Nom	Data	Emissor cert	Núm. sèrie cert
VICEPRESIDENT/A - CONSELL AGRARI MUNICIPAL	ALEJANDRO RAMON ALVAREZ	21/04/2021	ACCVCA-120	42169329619457473576 648764412363786529



AJUNTAMENT DE VALÈNCIA

FRANCISCO JAVIER VILA BIOSCA
Secretaría General del Consell Agrari Municipal

CERTIFICO: Que en la sesión ordinaria del Consell Rector del O. A. M. Consell Agrari Municipal del día 19 de abril de 2021 se adoptó el acuerdo siguiente: (NÚM. 3)

"El Consell Rector del Organismo Autónomo Consell Agrari Municipal, en sesión ordinaria celebrada el día 19 de abril de 2021, acuerda aprobar la propuesta que a continuación se expresa, adoptada con los votos a favor de los representantes del Grupo municipal Compromís, Sr. Ramon i Àlvarez y Sr. Galiana Llorens y de los representantes del Grupo municipal Socialista, Sra. Maluenda Rico y Sr. Murria Villanueva, y, con la abstención de los representantes del Grupo municipal Popular, Sr. Mundina Gómez y Sr. Aguado Codina, del Grupo municipal Ciudadanos, Sr. Varea Sáez, y del Grupo municipal Vox, Sr. Montañez Valenzuela:

"I. Legislación aplicable:

- *El artículo 116 de la Ley 7/1985, de 2 de abril, Reguladora de las Bases del Régimen Local.*
- *Los artículos 200 y siguientes del Texto Refundido de la Ley Reguladora de las Haciendas Locales (en adelante TRLRHL) aprobado por Real Decreto Legislativo 2/2004, de 5 de marzo.*
- *El apartado tercero del artículo 119 de la Ley 47/2003, de 26 de noviembre, General Presupuestaria.*
- *Las Reglas 44 y siguientes de la Orden HAP/1781/2013, de 20 de septiembre, por la que se aprueba la Instrucción del Modelo Normal de Contabilidad Local.*

II. *El artículo 200.1 del TRLRHL, establece que las Entidades Locales y sus Organismos Autónomos quedan sometidos al régimen de contabilidad pública en los términos establecidos en dicha Ley. Por su parte, el artículo 119.3 de la Ley 47/2003, de 26 de noviembre, General Presupuestaria, determina que el sometimiento al régimen de contabilidad pública implica la «obligación de rendir cuentas de sus operaciones, cualquiera que sea su naturaleza, al Tribunal de Cuentas».*

El régimen de contabilidad pública al que están sometidas las Entidades Locales tiene como fin último la obligación de rendir cuentas de sus operaciones, constituyendo la Cuenta General el

Signat electrònicament per:

Antefirma	Nom	Data	Emissor cert	Núm. sèrie cert
Secretaría General del Consell Agrari Municipal	FRANCISCO JAVIER VILA BIOSCA	21/04/2021	ACCVCA-120	15265885243444382578 9373589409460597569



mecanismo que pone de manifiesto la gestión realizada en los aspectos económico, financiero, patrimonial y presupuestario (artículo 208 del TRLRHL).

III. La Cuenta General de las Entidades Locales estará integrada por:

- *La de la propia Entidad.*
- *La de sus Organismos Autónomos.*
- *Las Cuentas de las Sociedades Mercantiles de capital íntegramente propiedad de la misma.*

IV. La Cuenta General de la Entidad y la de sus Organismos Autónomos está integrada por la siguiente documentación:

- a) El Balance.*
- b) La Cuenta del resultado económico-patrimonial.*
- c) El Estado de cambios en el patrimonio neto*
- d) El Estado de flujos de efectivo (sólo para los municipios acogidos al modelo normal de contabilidad)*
- e) El Estado de Liquidación del Presupuesto.*
- f) La Memoria.*

A las cuentas anuales de la propia Entidad Local y de cada uno de los organismos autónomos deberá unirse la siguiente documentación:

- *Actas de arqueo de las existencias en caja referidas a fin de ejercicio.*
- *Notas o certificaciones de cada entidad bancaria de los saldos existentes en las mismas a favor de la entidad local o del organismo autónomo, referidos a fin de ejercicio y agrupados por nombre o razón social de la entidad bancaria.*
- *En caso de que el Pleno de la Corporación así lo haya establecido, a la Cuenta General se acompañarán los estados integrados y consolidados de las cuentas que haya determinado.*
- *En los municipios con población superior a 50.000 habitantes y las demás entidades locales de ámbito superior: Memoria justificativa del coste y rendimiento de los servicios públicos y Memoria demostrativa del grado en que se hayan cumplido los objetivos programados con indicación de los previstos y alcanzados con el coste de los mismos.*

Signat electrònicament per:

Antefirma	Nom	Data	Emissor cert	Núm. sèrie cert
Secretaría General del Consell Agrari Municipal	FRANCISCO JAVIER VILA BIOSCA	21/04/2021	ACCVCA-120	15265885243444382578 9373589409460597569



V. *Obra en las actuaciones el Balance, la Cuenta del Resultado económico-patrimonial, el Estado de cambios en el patrimonio neto, el Estado de flujos de efectivo, el Estado de Liquidación del Presupuesto y la Memoria, según los Modelos y con el contenido regulado en la Parte Tercera «Cuentas Anuales» del Anexo de la Orden HAP/1781/2013, de 20 de septiembre, por la que se aprueba la Instrucción del Modelo Normal de Contabilidad Local.*

VI. *El procedimiento de aprobación de la Cuenta General es el siguiente:*

- *El artículo 21.1.f) de la Ley 7/1985, de 2 de abril, Reguladora de las Bases del Régimen Local, atribuye al Presidente de la Entidad Local la competencia para rendir la Cuenta General. Por analogía corresponderá en los organismos autónomos a los Presidentes/as o Vicepresidentes/as de estos.*

- *El artículo 116 de la Ley 7/1985, de 2 de abril, Reguladora de las Bases del Régimen Local establece que las cuentas anuales se informarán antes del 1 de junio por la Comisión Especial de Cuentas de la entidad local, al objeto de someterlas a información pública con carácter previo a la aprobación por el Pleno.*

- *El artículo 212.2 del Real Decreto Legislativo 2/2004, de 5 de marzo, por el que se aprueba el Texto Refundido de la Ley Reguladora de las Haciendas Locales establece que la Cuenta General será formada por la Intervención del Ayuntamiento.*

- *De igual forma se define en la Regla 50.ª de la Orden HAP/1781/2013, de 20 de septiembre, por la que se aprueba la Instrucción del Modelo Normal de Contabilidad Local como cuentadantes los titulares de las entidades y órganos sujetos a la obligación de rendir cuentas y en todo caso, los presidentes o directores de los organismos autónomos.*

- *La Cuenta General, con el informe de la Comisión Especial de Cuentas, será expuesta al público por plazo de quince días, durante los cuales y ocho más los interesados podrán presentar las reclamaciones, reparos u observaciones que estimen pertinentes. Examinados estos por la Comisión Especial y practicadas por esta, cuantas comprobaciones estime necesarias, emitirá nuevo informe.*

- *Acompañada de los informes de la Comisión Especial y de todas las reclamaciones y reparos formulados, la Cuenta General se someterá al Pleno de la Corporación para que, en su caso, pueda ser aprobada antes del día 1 de octubre.*

- *La Cuenta General, debidamente aprobada, se remitirá al Tribunal de Cuentas a efectos del ejercicio de la función fiscalizadora externa por dichas entidades.*

Signat electrònicament per:

Antefirma	Nom	Data	Emissor cert	Núm. sèrie cert
Secretaría General del Consell Agrari Municipal	FRANCISCO JAVIER VILA BIOSCA	21/04/2021	ACCVCA-120	15265885243444382578 9373589409460597569



VII. *Por la Intervención General se emitirá informe preceptivo sobre su contenido, forma y tenor, a los fines y efectos previstos por el artículo 212 del Real Decreto Legislativo 2/2004, de 5 de marzo, por el que se aprueba el Texto Refundido de la Ley Reguladora de las Haciendas Locales.*

De conformitat amb els anteriors fets i fonaments de Dret, s'acorda: /

De conformidad con los anteriores hechos y fundamentos de Derecho, se acuerda:

Primero.- *Aprobar, el expediente de la Cuenta General del Organismo Autónomo Consell Agrari Municipal para el ejercicio 2020, elaborado conforme a los artículos 208 y siguientes del Texto Refundido de la Ley Reguladora de las Haciendas Locales, aprobado por Real Decreto Legislativo 2/2004, de 5 de marzo y la regla 44 y siguientes de la Instrucción del modelo normal de contabilidad local HAP/1781/2013, de 20 de septiembre, y que consta de los siguientes estados y cuentas anuales:*

- a) *El Balance.*
- b) *La Cuenta de Resultado Económico Patrimonial.*
- c) *Estado de cambios en el patrimonio neto*
- d) *Estado de flujos de efectivo*
- e) *Estado de Liquidación del Presupuesto*
- f) *La Memoria.*

Anexos:

- a) *Acta de arqueo de las existencias en Caja referidas a fin de ejercicio*
- b) *Notas o certificaciones de cada entidad bancaria de los saldos existentes en las mismas a favor del organismo autónomo referidos a fin de ejercicios y agrupados por nombre o razón social de la entidad bancaria.*

Segundo.- *Remitir el presente expediente al Ayuntamiento de Valencia a los efectos de su aprobación por el órgano competente, de conformidad con lo dispuesto en el artículo 212 del referido Texto Refundido de la Ley Reguladora de las Haciendas Locales, y en la Regla 8 de la citada Instrucción de Contabilidad".*

Signat electrònicament per:

Antefirma	Nom	Data	Emissor cert	Núm. sèrie cert
Secretaría General del Consell Agrari Municipal	FRANCISCO JAVIER VILA BIOSCA	21/04/2021	ACCVCA-120	15265885243444382578 9373589409460597569



Id. document: n16F z7Fw QXSD A16C hKpk 3RAQ Dnl=
 CÒPIA INFORMATIVA (NO VERIFICABLE EN SEU ELECTRÒNICA)

Y para que conste y obre sus efectos donde proceda, libro y firmo la presente en València en la fecha indicada, haciendo constar que el acta de la sesión se encuentra pendiente de aprobación (artículo 206 del R.O.F.)

5 / 5

Signat electrònicament per:

Antefirma	Nom	Data	Emissor cert	Núm. sèrie cert
Secretaría General del Consell Agrari Municipal	FRANCISCO JAVIER VILA BIOSCA	21/04/2021	ACCVCA-120	15265885243444382578 9373589409460597569