



01 ARQUITECTURA, S.L. C/IBERDEL OUVRE 8-4 TORRENT-VALENCIA 46100 col. 6.805		ESCALA: 1/50 REF: P/07/22 FECHA: NY-08 N PLANO: 1.54	
ARQUITECTOS: JUAN JOSE FERNANDEZ LLOPEZ col. 5.785		INSTALACION ELECTRICA TOMA DE TIERRA, PLANTA SOTANO	
GESTOR: SOCIEDAD ANONIMA URBANA DE VALENCIA (AUSAU)		SITUACION: C/HUERTOS, B. VALENCIA	
PROYECTO BASICO Y EJECUCION DE EDIFICIO DE VIVIENDAS Y PLAZAS DE GARAJE		PROYECTO BASICO Y EJECUCION DE EDIFICIO DE VIVIENDAS Y PLAZAS DE GARAJE	

01

LEYENDA

- CON CALLE DEBIDO DE 30 MM
- TUBO DE TERRENO RELAJADA
- TERRENO DEL EDIFICIO
- SECCIONADO Y PUNTO DE PUESTA A TIERRA
- ELECTRODO DE PUESTA A TIERRA
- CONECTOR DE TIPO DE ACERO
- CONECTOR DE TIPO DE CABLE

PLANTA SOTANO

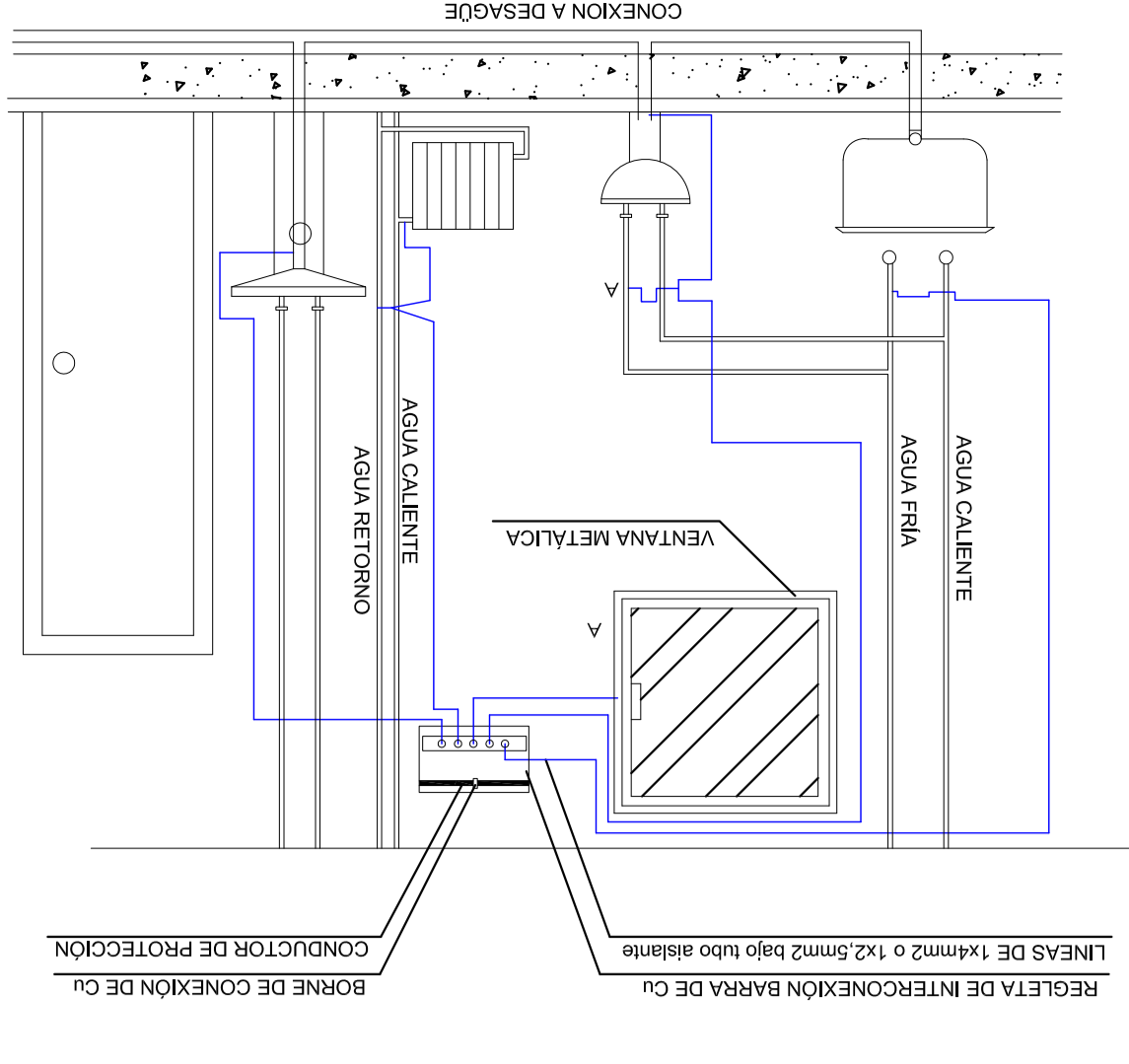
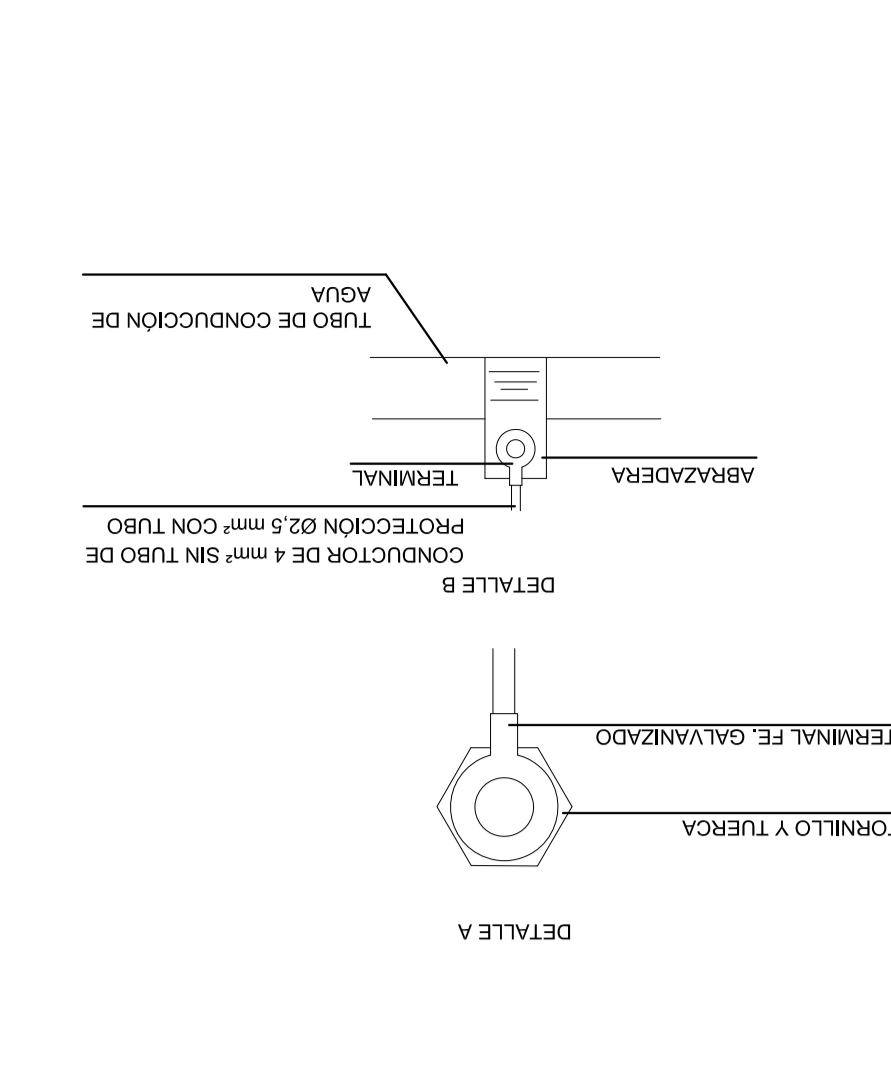
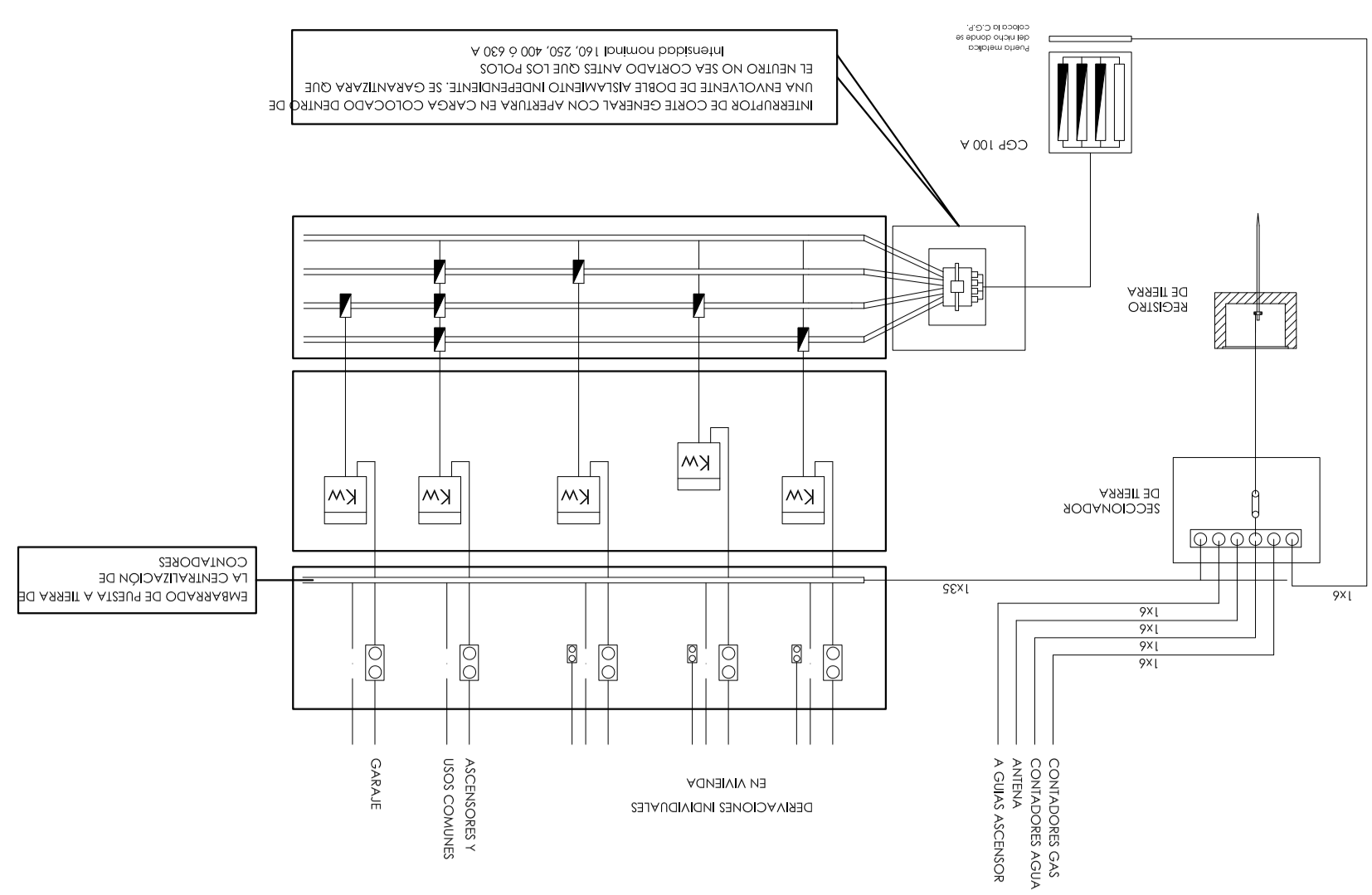
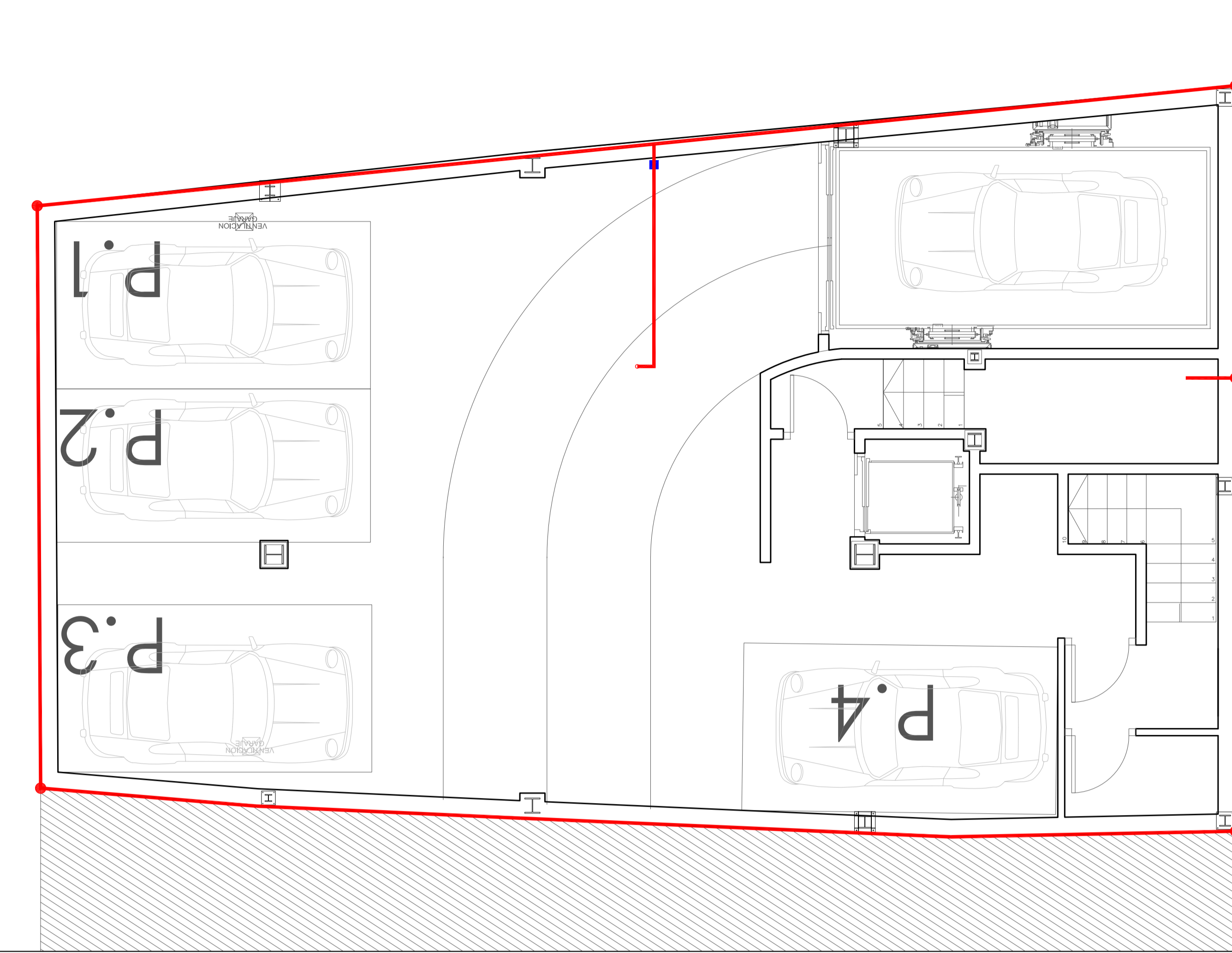

<b>01</b> ARQUITECTURA S.L. col. 9,500	SITUACION: C/HUERTOS, 8. VALENCIA GESTOR: SOCIEDAD ANONIMA MUNICIPAL ACTUACIONES URBANAS DE VALENCIA (AUMSA)		ARQUITECTOS JUAN JOSE FERNANDEZ LLOPEZ col. 5,785
	PROYECTO BASICO Y EJECUCION DE EDIFICIO DE VIVENDAS Y PLAZAS DE GARAJE		
ESCALA: 1/80 REF: P/07/22 FECHA: NOV-08		N. PLANO: 1.5.3 INSTALACION ELECTRICA PLANTAS ATICO	CRISTINA ALBENDEA col. 6,805
01 ARQUITECTURA S.L. C/VIAREN DEL OUVAR,8+TORRENT-961 55 06 40 I6x-961 57 01 52			

PLANTA ATICO

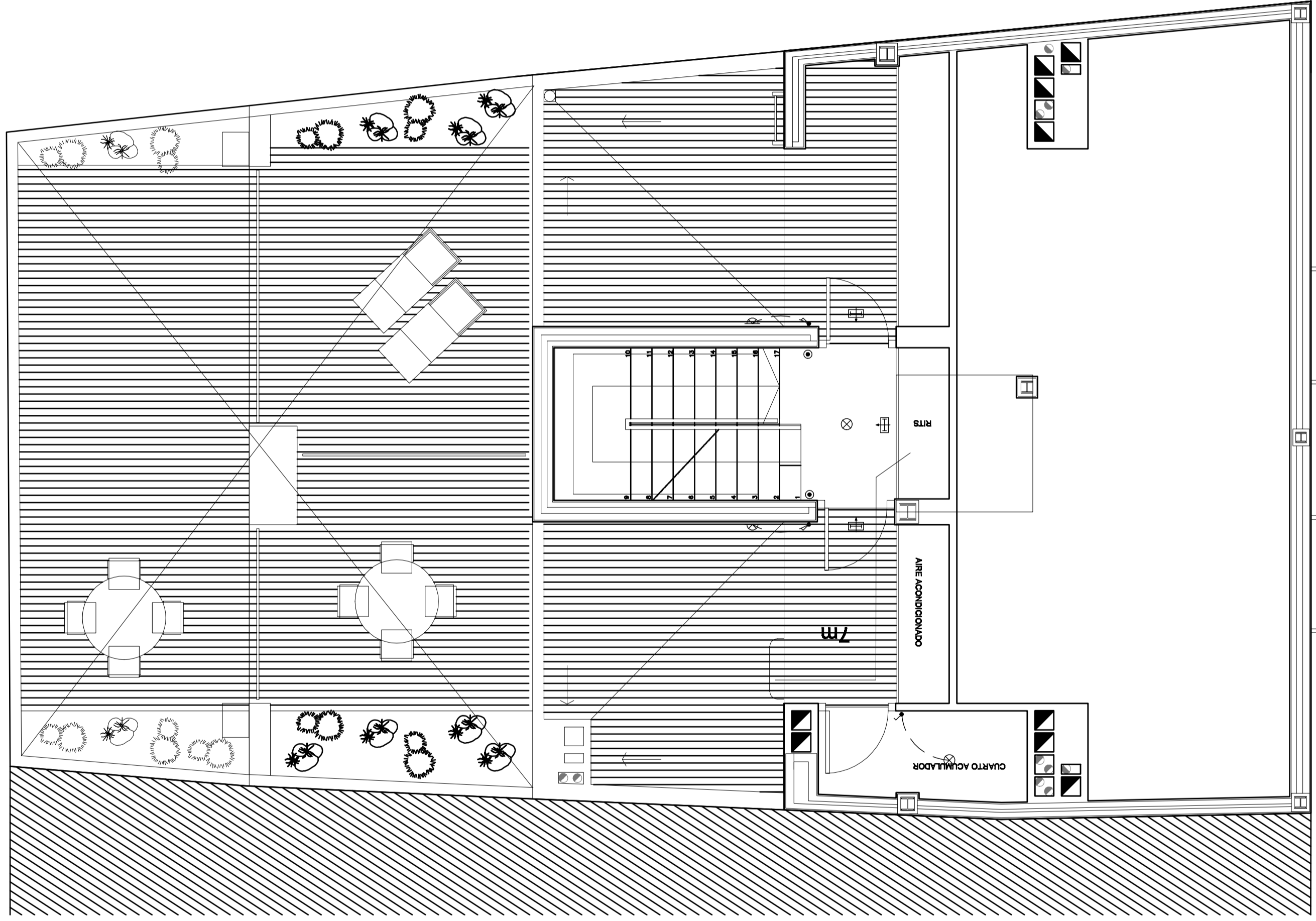

- CIRCUITOS EN VIVIENDA
- C1 ALUMBRADO
  - C2 TOMAS DE CORRIENTE
  - C3 HORNO
  - C4 TOMAS LAVAVAJILLAS, LAVADORA, CALENTADOR
  - C5 TOMAS AUXILIARES COCINA Y ASEOS
  - C9 AIRE ACONDICIONADO
  - C11 CIRCUITO DOMINICO

- LEYENDA
- CGP LINEA GENERAL DE ALIMENTACION
  - DERIVACION INDIVIDUAL A VIVIENDAS
  - CUADRO DE DISTRIBUCION VIVIENDAS
  - PULSADOR DE TIMBRE EN VIVIENDAS
  - ZUMBADOR
  - VIDEOPORTEREO ELECTRONICO EN VIVIENDA
  - INTERRUPTOR UNIPOLAR 10 A
  - COMUNICADOR
  - PUNTO DE LUZ TROCHO
  - PUNTO DE LUZ PARED
  - TOMA DE CORRIENTE 16A + TT
  - TOMA DE CORRIENTE 25A + TT
  - CUADRO DE PROTECCION DE COMUNES
  - PORTEREO ELECTRONICO EN ZAGUAN
  - PULSADOR ENCENDIDO ESCALERAS
  - PUNTO DE LUZ ALUMBRADO ESCALERAS
  - PUNTO DE LUZ ALUMBRADO ESCALERAS
  - PUNTO DE LUZ PARED
  - ALUMBRADO DE EMERGENCIA
  - INTERRUPTOR UNIPOLAR 10 A
  - DERIVACION INDIVIDUAL CUADRO GARAJE
  - CUADRO DE PROTECCION DEL GARAJE
  - ALUMBRADO GARAJE
  - PULSADOR ALUMBRADO GARAJE
  - PANTALLA ESTANCA 2x36 W
  - ALUMBRADO EMERGENCIAS GARAJE
  - ALUMBRADO DE EMERGENCIA
  - CIRCUITO MONTACOCHE
  - CUADRO MONTACOCHE

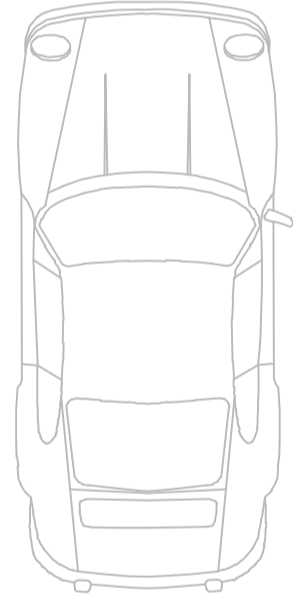

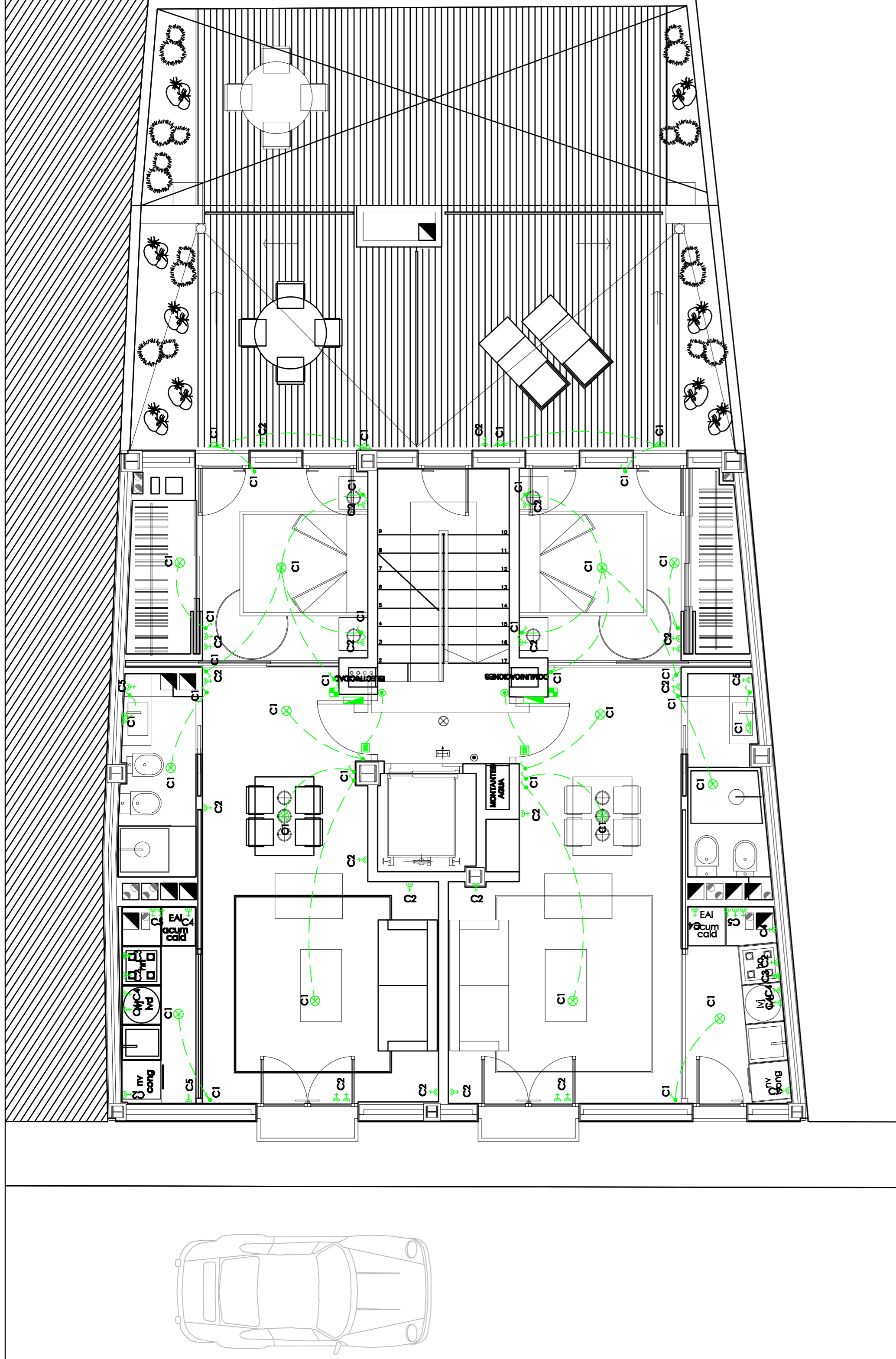

PLANTA PRIMERA

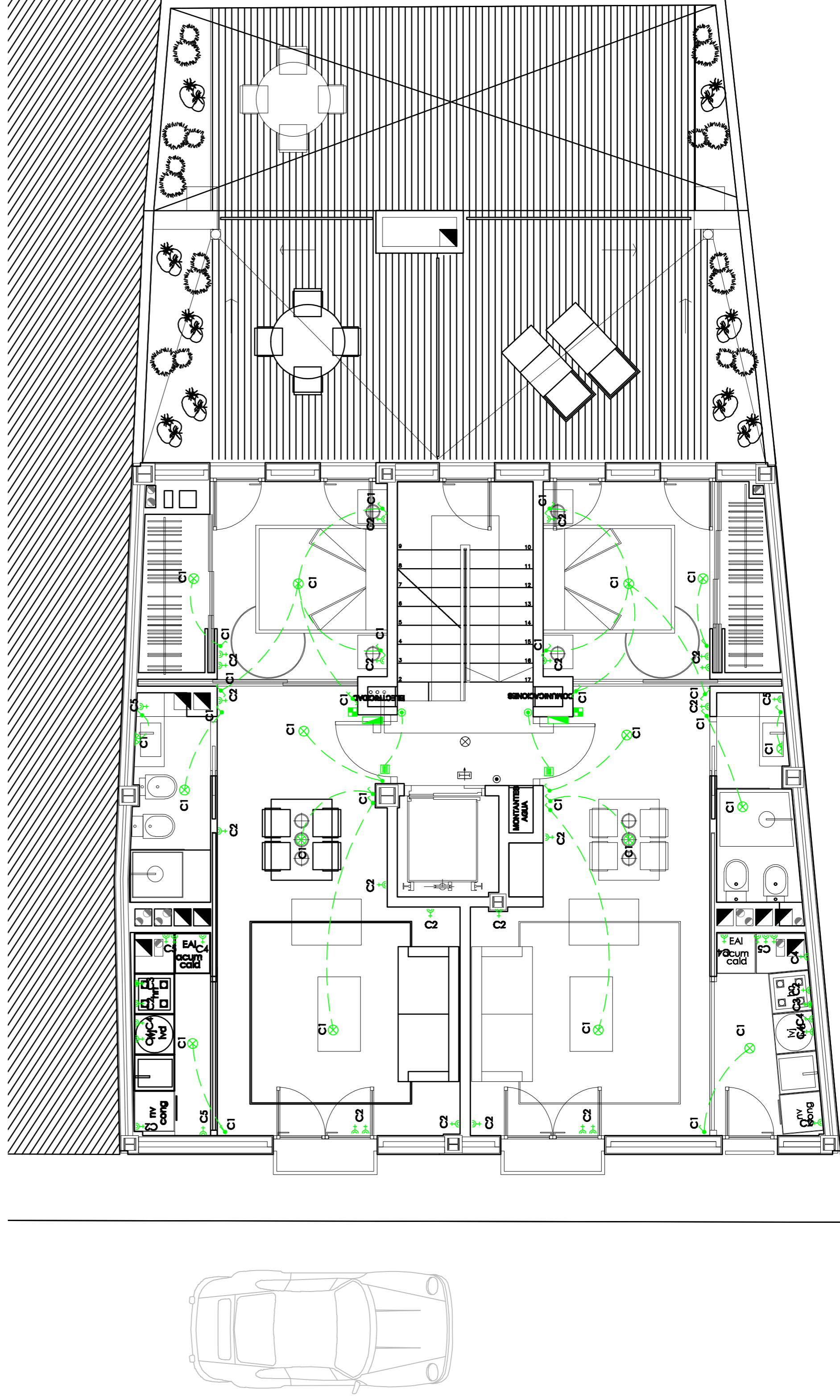

PLANTA SEGUNDA

LEGENDA

	CGP
	LÍNEA GENERAL DE ALIMENTACIÓN
	DERIVACIÓN INDIVIDUAL A VIVIENDAS
	CUADRO DE DISTRIBUCIÓN VIVIENDAS
	PULSADOR DE TIMBRE EN VIVIENDAS
	ZUMBADOR
	VIDEOPORTERO ELECTRÓNICO EN VIVIENDA
	INTERRUPTOR UNIPOLAR 10 A
	CONMUTADOR
	PUNTO DE LUZ TECHO
	PUNTO DE LUZ PARED
	TOMA DE CORRIENTE 16A + IT
	TOMA DE CORRIENTE 25A + IT
	CUADRO DE PROTECCIÓN DE COMUNES
	PORTERO ELECTRÓNICO EN ZAGUÁN
	PULSADOR ENCENDIDO ESCALERAS
	PUNTO DE LUZ ALUMBRADO ESCALERAS
	PUNTO DE LUZ PARED
	ALUMBRADO DE EMERGENCIA
	INTERRUPTOR UNIPOLAR 10 A
	DERIVACIÓN INDIVIDUAL CUADRO GARAJE
	CUADRO DE PROTECCIÓN DEL GARAJE
	ALUMBRADO GARAJE
	PULSADOR ALUMBRADO GARAJE
	PANTALLA ESTANCA 2x6 W
	ALUMBRADO EMERGENCIAS GARAJE
	ALUMBRADO DE EMERGENCIA
	CIRCUITO MONTACOCHE
	CUADRO MONTACOCHE

CIRCUITOS EN VIVIENDA

C1	ALUMBRADO
C2	TOMAS DE CORRIENTE
C3	HORNO
C4	TOMAS LAVAVAJILLAS, LAVADORA, CALENTADOR
C5	TOMAS AUXILIARES COCINA Y ASES
C6	AIRE ACONDICIONADO
C11	CIRCUITO DOMÓTICO

<h1>01</h1>		ARQUITECTURA S.L. COL. 9.300
<b>PROYECTO BÁSICO Y EJECUCIÓN DE EDIFICIO DE VIVIENDAS Y PLAZAS DE GARAJE</b>		ARQUITECTOS JUAN JOSÉ FERNÁNDEZ LLOPEZ COL. 5.785
SITUACIÓN: C/HUERTOS, 8, VALENCIA		
GESTOR: SOCIEDAD ANÓNIMA MUNICIPAL ACTUACIONES URBANAS DE VALENCIA (AUMSA)		
<b>INSTALACIÓN ELÉCTRICA PLANTAS PRIMERA Y SEGUNDA</b>		N. PLANO: 15.2
ESCALA: 1/50	REF: P / 07 / 22	FECHA: NOV-08
01 ARQUITECTURA, S.L.-C/VIRGEN DEL OLIVAR,8-4-TORRENT-PAI 46104-40 (Esp-PAI) 57 01 82		CRISTINA NUÑEZ ALBENDEA COL. 6.805

<b>01</b> ARGUMENTOS col. 9.500	SITUACION: C/HUERTOS, 8, VALENCIA GESTOR: SOCIEDAD ANONIMA MUNICIPAL ACTUACIONES URBANAS DE VALENCIA (AUMSA)		N. PLANO: 1.5 FECHA: NOV-08 REF: P/07/22	ESCALA: 1/80 ARGUMENTOS col. 5.785	01 ARGUMENTOS col. 6.805
	PROYECTO BASICO Y EJECUCION DE EDIFICIO DE VIVENDAS Y PLAZAS DE GARAJE				
01 ARGUMENTOS col. 6.805					

