" El presente documento es copia de su original del que son autores los: Arquitectos D.Emilio Ordeig Fos y D. Federico García-Germán y Cruz. Su utilización total o parcial, así como cualquier reproducción o cesión a terceros, requerirá la previa autorización expresa de su autor quedando en todo caso prohibida cualquier modificación unilateral del mismo".

LEYENDA

AMBITO DE PLANEAMIENTO
SUP. 113.655 M2S.

EDIFICACION EXISTENTE INTEGRADA EN LA ORDENACION

FASES DE EJECUCION

LIMITE DE FASES

LIMITE DE FASES (SEGUN ADIF)

GRAFICO

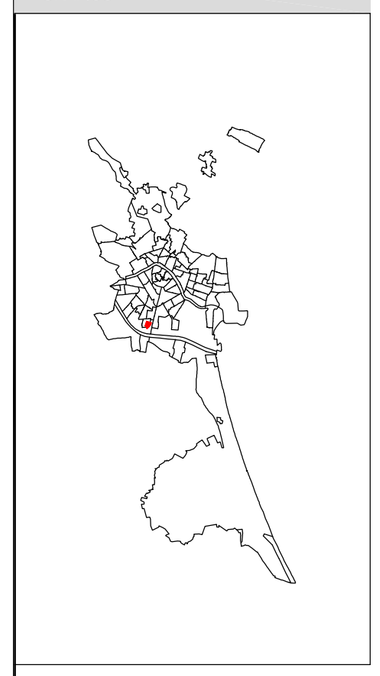

DILIGENCIAS

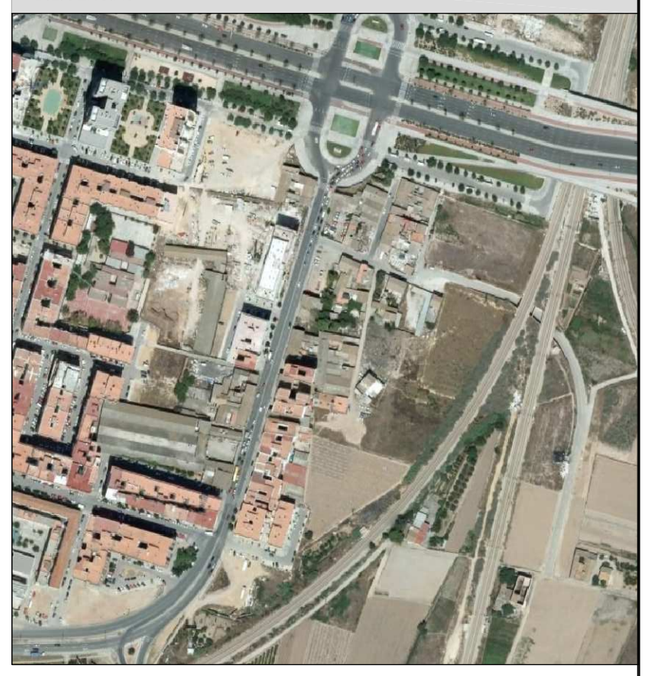

Proyecto de Urbanización del PAI en el PRI UE A5.1 "Sant Marcel-li" de Valencia.

promotor: URBEM,

Equipo	plano de:	plano nº
Arquitectos Urbanistas: **Federico García-Germán** **Emilio Ordeig Fos** firmas:	ESTADO ACTUAL LEVANTAMIENTO TOPOGRAFICO COTAS Y RASANTES	**5**
		ref: 8A-9U
	información	valencia Julio - 2.008
0 10 50 100		escala 1 : 1.000