

**DETALLES PARA LA NORMALIZACION DE ELEMENTOS DE SANEAMIENTO**  
**DETALLE DE ACOMETIDA DIRECTA A POZO**

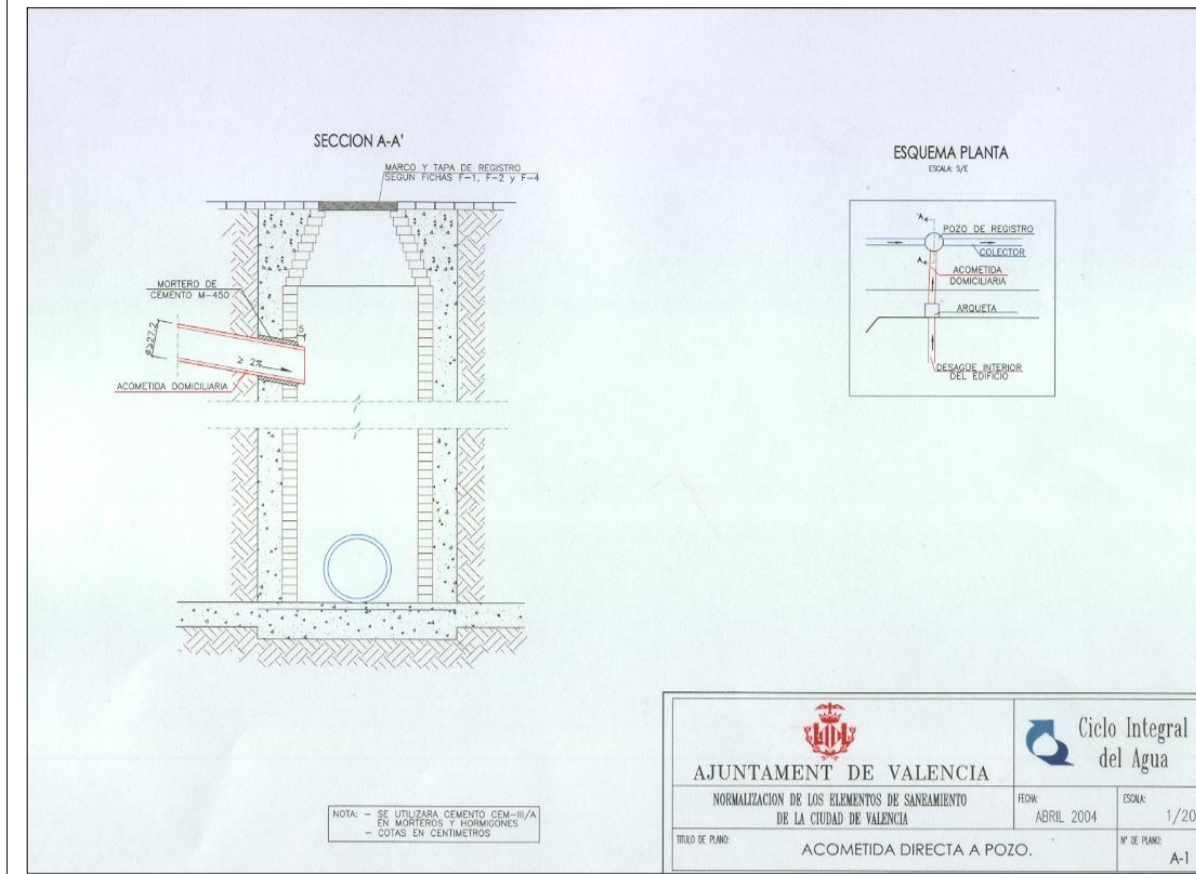

**AYUNTAMIENTO DE VALENCIA**  
 INSTITUCIÓN DE LOS ELEMENTOS DE SANEAMIENTO DE LA CIUDAD DE VALENCIA  
 Ciclo Integral del Agua  
 01/07/23  
 1/100  
 A.1  
 ACOMETIDA DIRECTA A POZO

**DETALLE DE ARQUETA DE REGISTRO**

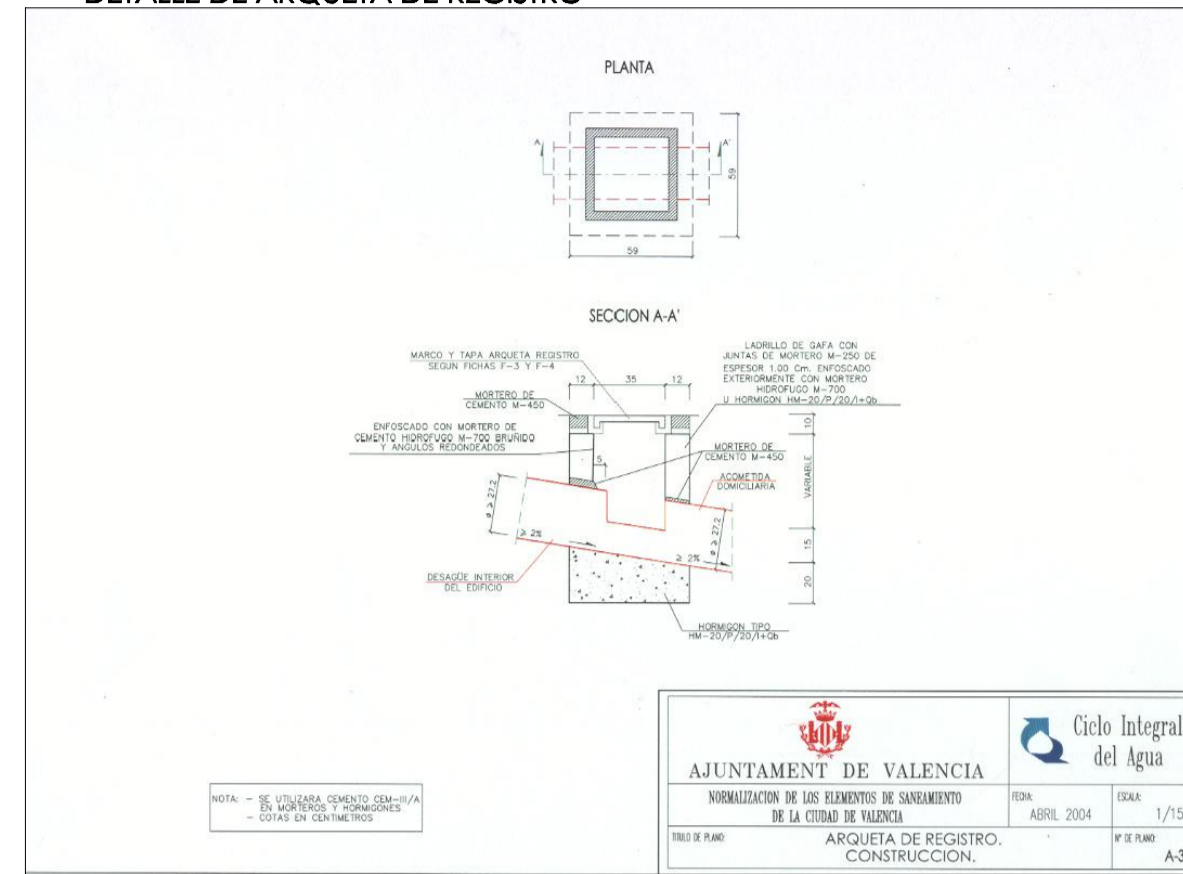

**AYUNTAMIENTO DE VALENCIA**  
 INSTITUCIÓN DE LOS ELEMENTOS DE SANEAMIENTO DE LA CIUDAD DE VALENCIA  
 Ciclo Integral del Agua  
 01/07/23  
 1/100  
 A.3  
 ARQUETA DE REGISTRO

**DETALLE DE ZANJA DE ACOMETIDA DOMICILIARIA**

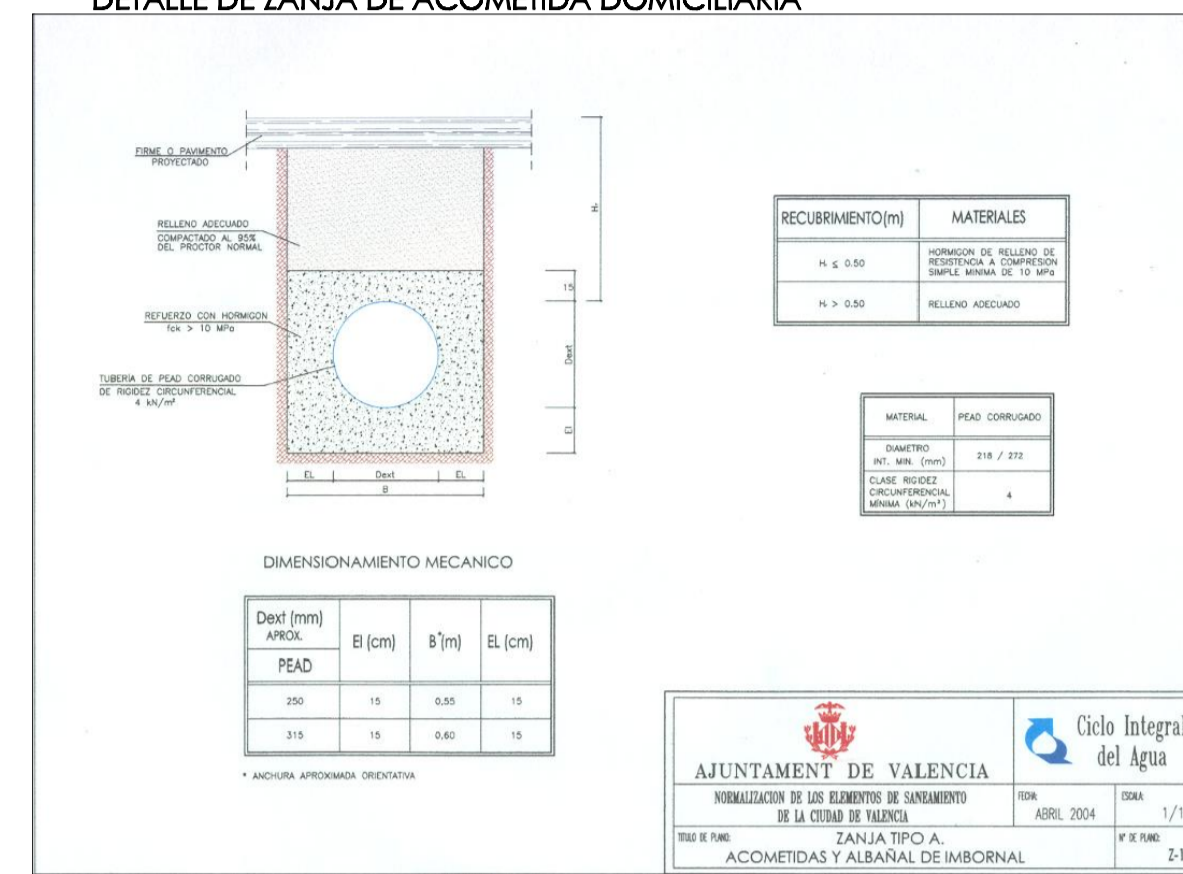

**AYUNTAMIENTO DE VALENCIA**  
 INSTITUCIÓN DE LOS ELEMENTOS DE SANEAMIENTO DE LA CIUDAD DE VALENCIA  
 Ciclo Integral del Agua  
 01/07/23  
 1/100  
 B.1  
 ZANJA TÍPICA ACOMETIDAS Y ALBAÑAL DE INICIAL

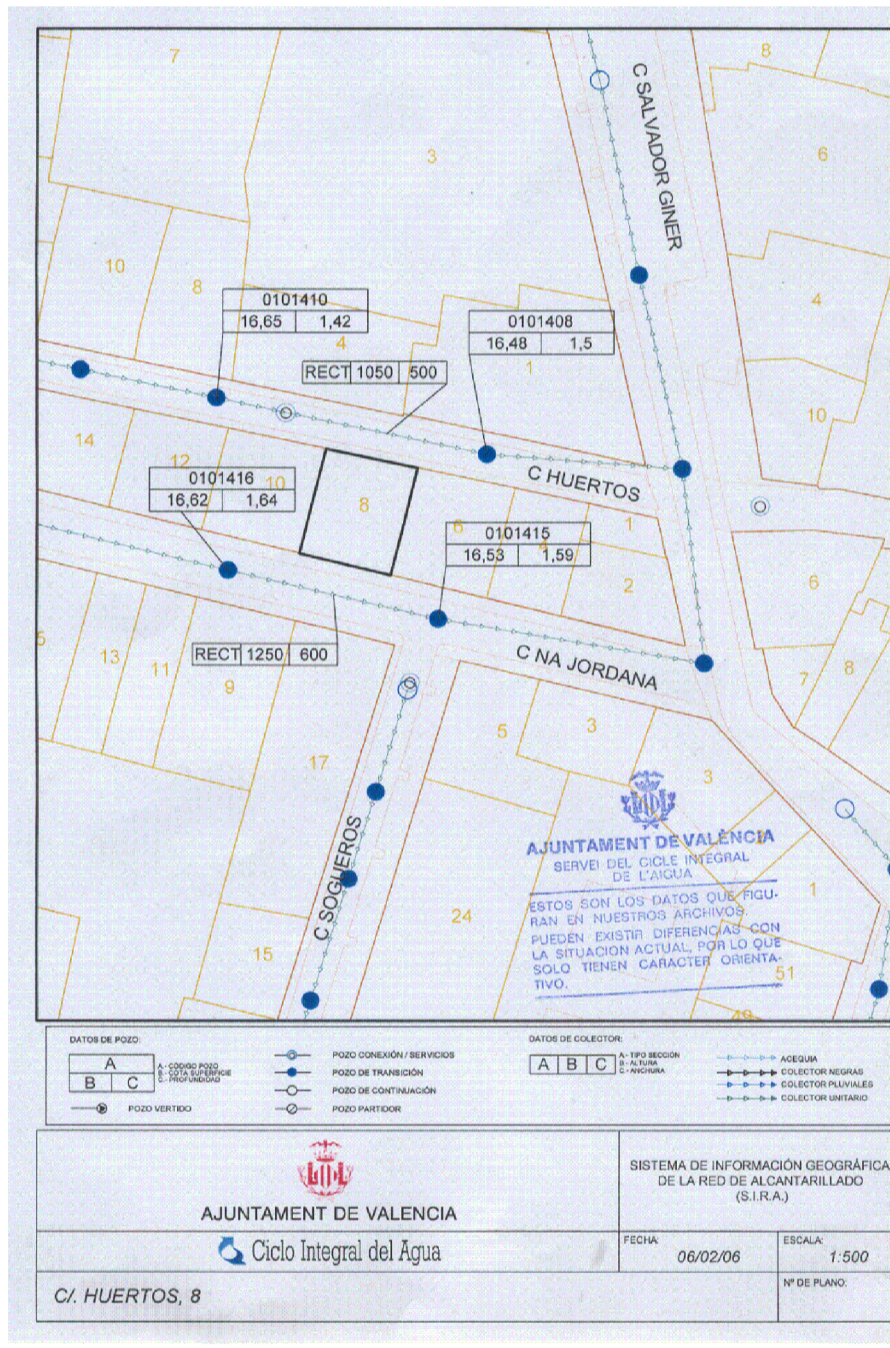
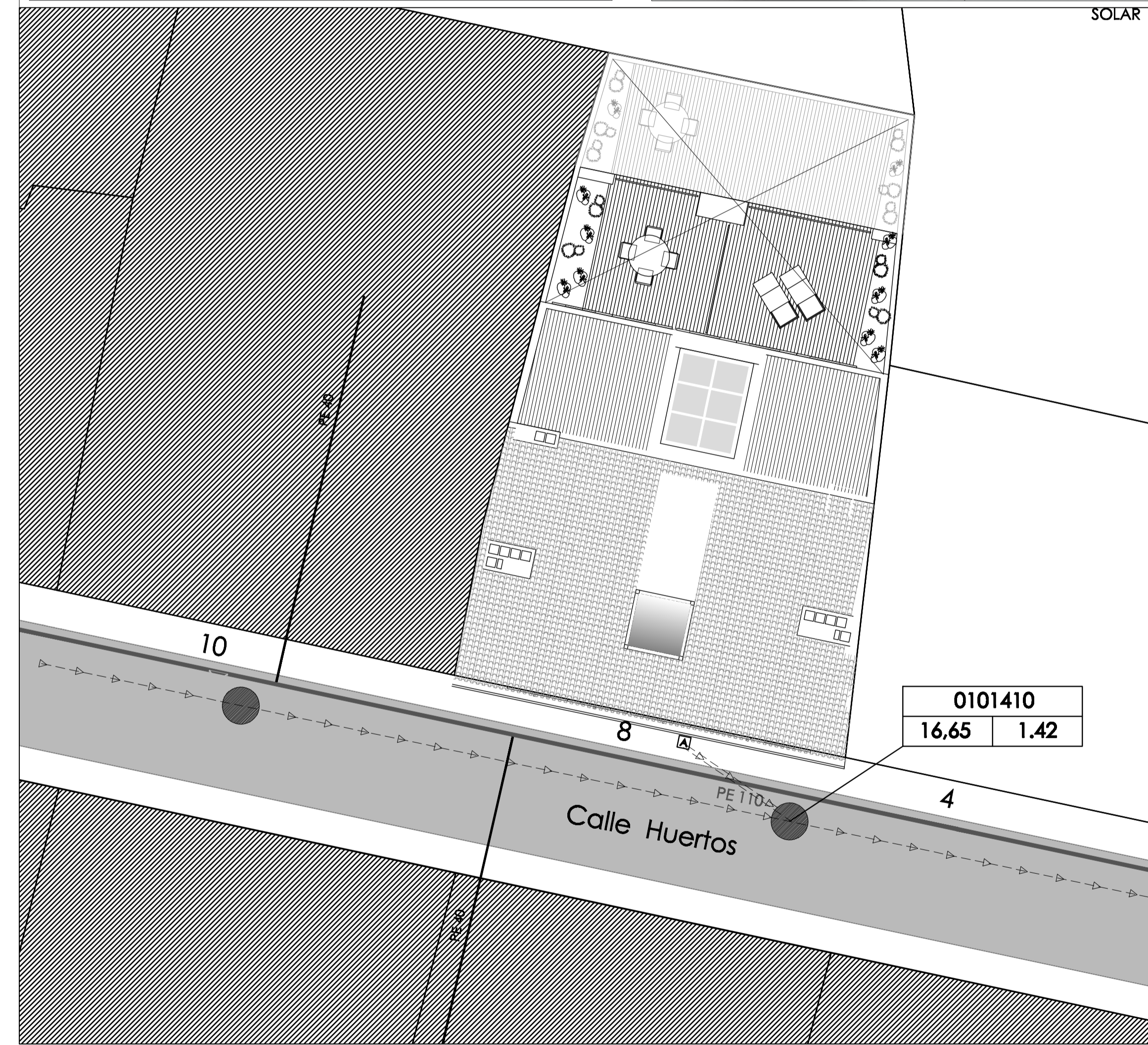

LEYENDA

- RED DE SANEAMIENTO
- ACOMETIDA DOMICILIARIA
- ARQUETA DE REGISTRO

**PROYECTO DE URBANIZACIÓN PARA EDIFICIO DE VIVIENDAS Y PLAZAS DE GARAJE**  
 SITUACION: C/HUERTOS, 8, VALENCIA  
 GESTOR: SOCIEDAD ANONIMA MUNICIPAL ACTUACIONES URBANAS DE VALENCIA (AUMSA)  
 INSTALACIONES URBANAS  
 INSTALACIONES DE SANAMIENTO  
 ESCALA: 1/100 1/500 REF: P/07/23 FECHA: NOV-08 N. PLANO: 2.2  
 01 ARQUITECTURA, S.L. C/VIRGEN DEL OLIVAR, 8-4 TORRENT-961 55 04 40 fax-961 57 01 52

**01**  
**ARQUITECTURA S.L.**  
 col. 9.500  
 ARQUITECTOS  
**JUAN JOSE FERNANDEZ LLOPEZ**  
 col. 5.785  
**CRISTINA NUÑEZ ALBENDEA**  
 col. 6.805