PROGRAMA D'ACTIVITATS D'IGUALTAT

ANY 2022. MARÇ A JUNY.

AJUNTAMENT DE VALÈNCIA

Espai Dones i Igualtat València

Unitat d'Igualtat Marítim

AJUNTAMENT DE VALÈNCIA

Unitat d'Igualtat Marítim

Espai Dones i Igualtat València

Si vius a València, no t´ho pots perdre...

APUNTAT!

PARTICIPA!

GAUDEIX!

¡Benvingudes a l´Espai Dones i Igualtat i la Unitat d'Igualtat del Marítim!

•Et presentem el programa de tallers que realitzarem en els pròxims mesos. Amb aquesta oferta ens agradaria que trobares l'espai on poder créixer, conéixer, voler, meditar, treballar les emocions, dansar,… i sobretot reflexionar sobre la realitat que vivim com a dones, ja que de la reflexió sorgeixen les propostes d'acció, de creixement i de canvi.

.Som conscients de les desigualtats estructurals entre dones i homes i de les discriminacions que patim com a dones, i amb aquestes activitats volem desenvolupar una major confiança en les nostres capacitats i talents, i promoure la sororitat entre nosaltres per a contribuir a una societat més justa i equilibrada.

•Malgrat el COVID i de totes les dificultats que comporta, volem continuar programant activitats, respectant al màxim la seguretat i la normativa sanitària, per a generar un entorn segur.

PROGRAMACIÓ ACTIVITATS **MARÇ,ABRIL, MAIG I JUNY 2022**

Servei d'interpretació en llengua de signes prèvia inscripció i sol·licitud

AJUNTAMENT DE VALÈNCIA

Unitat d'Igualtat Marítim

Espai Dones i Igualtat València

TERMINI DE SOL.LICITUD:

DEL 21 DE FEBRER AL 4 DE MARÇ DE 2022
(tot dos inclusivament).

PROCEDIMENT DE SOL.LICITUD

-Per a sol·licitar els tallers, presenta la INSTÀNCIA DE SOL·LICITUD amb un màxim de 3 tallers, amb l'ordre de prioritat desitjat. però només es podrà obtindre plaça en un màxim de 2 en aquesta convocatòria.

REQUISITS: Residir a la ciutat de València / **Majors de 18 anys** / Els específics de cada activitat.

-No es podrà repetir un taller realitzat en anteriors convocatòries.

-Pots descarregar la INSTÀNCIA en la Seu Electrònica municipal:
https://sede.valencia.es/sede/registro/procedimiento/ig.pa.10

-Pots sol·licitar els tallers per diferents procediments:

A) En el Espai Dones i Igualtat (E.D.I.), c/Governador Vell, 14 baix (presencial de 9 a 14 h.)

B) En la Unitat d´Igualtat del Marítim (U.I.M.), c/ de la Reina, 85 baix. (presencial de 9 a 14 h.)

C) En els diferents Registres Municipals, amb cita prèvia, presencial. **Registros Municipales**

D) Per Seu Electrònica de la web municipal, si disposes de certificat digital.
https://sede.valencia.es/sede/registro/procedimiento/ig.pa.10

Programa d´activitats gratuïtes.

MARÇ, ABRIL, MAIG I JUNY 2022

Taller d´apoderament a través del MICRO-TEATRE

LA VIDA FETA TEATRE

Cód. EDI-15
DILLUNS, matins, de 10 a 12 h.
(20 hores)
21,28 MARÇ - 4, 11 ABRIL
2, 9, 16, 23, 30- MAIG, i 6 JUNY

L'actriu és una creadora que s'utilitza a si mateixa integrant tots els seus recursos personals, expressius i cognitius, i consegüentment, ha de conéixer-se, cuidar-se i entrenar-se.
En aquest taller traurem les actrius que portem dins per a enllaçar la vida quotidiana amb les tècniques de teatre.

FORMADORA:Zahira Montalvo Herrero
Llicenciada en Art Dramàtic.
Especialista en apoderament de dones a través de l'Art.

AJUNTAMENT DE VALÈNCIA
Unitat d'Igualtat Marítim
Espai Dones i Igualtat València

Lloc:
ESPAI DONES I IGUALTAT
c/Governador Vell, 14 baix
46003-València

Per a dones a partir de 18 anys

Per a sol·licitar els tallers pots descarregar la instància en la Seu Electrònica municipal:
https://sede.valencia.es/sede/registro/procedimiento/ig.pa.10

Pots presentar-la en:
-Espai Dones i Igualtat
C/ Governador Vell,14, baix (de 9 a 14 h.)
-Unitat d´Igualtat Marítim,
C/ Reina, 85 (de 9 a 14 h.)
-Registres d'Entrada Municipals, amb cita prèvia
-Per Seu Electrònica, si disposes de certificat digital

Taller d´apoderament a través del MICRO-TEATRE

LA VIDA FETA TEATRE

Cód. UIM-11
DIMARTS, vesprades, (20 hores)
29- MARÇ, 5, 26- ABRIL, 3-MAIG
de 17 a 19 h.
10, 17, 24 i 31-MAIG
de 17 a 19,30 h

L'actriu és una creadora que s'utilitza a si mateixa integrant tots els seus recursos personals, expressius i cognitius, i consegüentment, ha de conéixer-se, cuidar-se i entrenar-se.
En aquest taller traurem les actrius que portem dins per a enllaçar la vida quotidiana amb les tècniques de teatre.

.

FORMADORA: Lucía Caplliure Salvador
Educadora social ,
especialitzada en Tècniques Artístiques

AJUNTAMENT DE VALÈNCIA
Unitat d'Igualtat Marítim
Espai Dones i Igualtat València

Lloc:
UNITAT IGUALTAT MARÍTIM
c/ Reina, 85 baix
46011-València

Per a dones a partir de 18 anys

Per a sol·licitar els tallers pots descarregar la instància en la Seu Electrònica municipal:
https://sede.valencia.es/sede/registro/procedimiento/ig.pa.10

Pots presentar-la en:
-Espai Dones i Igualtat
C/ Governador Vell,14, baix (de 9 a 14 h.)
-Unitat d´Igualtat Marítim,
C/ Reina, 85 (de 9 a 14 h.)
-Registres d'Entrada Municipals, amb cita prèvia
-Per Seu Electrònica, si disposes de certificat digital

Taller d´autoestima i apoderament per a promoure relacions de parella igualitàries

Cód. EDI-16 (20 hores)

DIMECRES, matins, de 10 a 12 h.

30-MARÇ, 6,13,27-ABRIL, 4,11,18,25-MAIG, 1,8-JUNY

Les relacions de parella poden ser una de les experiències més boniques, o una de les experiències més doloroses. Per què trobem tant de sofriment en l'amor? per què tenim la sensació d'entropessar una vegada i una altra sobre la mateixa pedra?

Gran part de les respostes a aquestes preguntes podem trobar-les en la construcció relacional de l'amor romàntic, que és el model que homes i dones, independentment de la nostra orientació sexual, tenim com a referent, però també en els nostres propis estils d'inclinació.

Per a entrar en parella en les millors condicions és fonamental haver-nos identificat, gestionat i elaborat la nostra pròpia història personal. Per això, des d'aquest taller potenciarem l'amor a nosaltres mateixes per a des d'ací relacionar-nos en parella en les millors condicions possibles, desenvolupant les habilitats necessàries per a detectar de manera primerenca les característiques d'una relació afí a mi, a les meues necessitats i a la meua jo més profund.

FORMADORA:

MªTeresa Miralles Díaz

Psicóloga, sexòloga, i psicoteràpia de parella.

Especialista en psicologia clínica.

AJUNTAMENT DE VALÈNCIA

Unitat d'Igualtat Marítim

Espai Dones i Igualtat València

Lloc:

ESPAI DONES I IGUALTAT

c/Governador Vell, 14 baix

46003-València

Per a dones a partir de 18 anys que han viscut situacions de violència en la parella

Per a sol·licitar els tallers pots descarregar la instància en la Seu Electrònica municipal: https://sede.valencia.es/sede/registro/procedimiento/ig.pa.10

Pots presentar-la en:

-Espai Dones i Igualtat
C/ Governador Vell,14, baix (de 9 a 14 h.)

-Unitat d´Igualtat Marítim,
C/ Reina, 85 (de 9 a 14 h.)

-Registres d'Entrada Municipals, amb cita prèvia

-Per Seu Electrònica, si disposes de certificat digital

TALLER D´AUTOESTIMA, EMPODERAMENT I SORORITAT.

Cód. EDI-17 (20 hores)

DIMECRES, vesprades, de 17 a 19,40 h.

30-MARÇ, 6,27-ABRIL, 4,11,18,25-MAIG

En aquest taller farem un viatge al descobriment de qui realment ja som, per a des d'ací aprendre a estimar-nos amb les nostres limitacions i les nostres fortaleses i a generar un espai entre totes de comprensió i impuls com a grup.
Identificarem les nostres llums i les nostres ombres, així com les nostres ferides, per a aprendre a sanar-les.
La socialització en la qual estem immerses ens potencia rols de sacrifici extrem que tenen un impacte directe en la nostra autoestima. Partint d'aquesta realitat, aquest taller pretén desenvolupar-se tenint com a eix l'autocura a tots els seus nivells, ens farem responsables de cuidar de nosaltres mateixes, des de la consciència corporal, des de la identificació del nostre diàleg intern, per a aprendre a manejar els pensaments que ens generen malestar i des de la identificació i gestió de les nostres emocions, i finalment des de la relació amb els altres defensant els nostres drets i millorant les nostres habilitats en la comunicació.

FORMADORA: **Laura Mondéjar Gilabert**
Psicóloga. Especialista en teràpia sexual i de parella, prevenció, detecció i intervenció en violències.
.

AJUNTAMENT DE VALÈNCIA
Unitat d'Igualtat Marítim
Espai Dones i Igualtat València

Lloc:
ESPAI DONES I IGUALTAT
c/Governador Vell, 14 baix
46003-València

Per a dones a partir de 18 anys

Per a sol·licitar els tallers pots descarregar la instància en la Seu Electrònica municipal:
https://sede.valencia.es/sede/registro/procedimiento/ig.pa.10

Pots presentar-la en:
-Espai Dones i Igualtat
C/ Governador Vell,14, baix (de 9 a 14 h.)
-Unitat d´Igualtat Marítim,
C/ Reina, 85 (de 9 a 14 h.)
-Registres d'Entrada Municipals, amb cita prèvia
-Per Seu Electrònica, si disposes de certificat digital

TALLER D´AUTOESTIMA, EMPODERAMENT I SORORITAT.

Cód. EDI-22 (20 hores)
DIVENDRES, matins, de 10 a 12 h.
1,8,29-ABRIL, 6,13,20,27-MAIG, 3,10,17-JUNY

En aquest taller farem un viatge al descobriment de qui realment ja som, per a des d'ací aprendre a estimar-nos amb les nostres limitacions i les nostres fortaleses i a generar un espai entre totes de comprensió i impuls com a grup.
Identificarem les nostres llums i les nostres ombres, així com les nostres ferides, per a aprendre a sanar-les.
La socialització en la qual estem immerses ens potencia rols de sacrifici extrem que tenen un impacte directe en la nostra autoestima. Partint d'aquesta realitat, aquest taller pretén desenvolupar-se tenint com a eix l'autocura a tots els seus nivells, ens farem responsables de cuidar de nosaltres mateixes, des de la consciència corporal, des de la identificació del nostre diàleg intern, per a aprendre a manejar els pensaments que ens generen malestar i des de la identificació i gestió de les nostres emocions, i finalment des de la relació amb els altres defensant els nostres drets i millorant les nostres habilitats en la comunicació.

FORMADORA:
MªTeresa Miralles Díaz
Psicóloga, sexòloga, i psicoteràpia de parella.
Especialista en psicologia clínica

AJUNTAMENT DE VALÈNCIA
Unitat d'Igualtat Marítim
Espai Dones i Igualtat València

Lloc:
ESPAI DONES I IGUALTAT
c/Governador Vell, 14 baix
46003-València

Per a dones a partir de 18 anys

Per a sol·licitar els tallers pots descarregar la instància en la Seu Electrònica municipal:
https://sede.valencia.es/sede/registro/procedimiento/ig.pa.10

Pots presentar-la en:
-Espai Dones i Igualtat
C/ Governador Vell,14, baix (de 9 a 14 h.)
-Unitat d´Igualtat Marítim,
C/ Reina, 85 (de 9 a 14 h.)
-Registres d'Entrada Municipals, amb cita prèvia
-Per Seu Electrònica, si disposes de certificat digital

Taller d´apoderament a través de la risoterapia i el clown:

ENDOLÇA´T D´EMOCIONS

Cód. EDI-18
DIMARTS, vesprades, (20 hores)
29- MARÇ, 5, 12, 26- ABRIL, 3-MAIG
de 17 a 19 h.
10, 17, 24 i 31-MAIG
de 17 a 19,30 h

I què millor que les emocions per entendre el nostre entorn? Des de les rises contagioses fins la sorpresa, la tendresa,…ens aproparem a la ingenuitat de cadascuna de nosaltres envoltades de la màgia de viure!!

Magnifica els sentits a través de la innocència del clown i les alegries de riure en grup

FORMADORA: Begoña Tena Moya.
Llicenciada en Història de l'Art.
Diplomada en Art Dramàtic

AJUNTAMENT DE VALÈNCIA
Unitat d'Igualtat Marítim
Espai Dones i Igualtat València

Lloc:
ESPAI DONES I IGUALTAT
c/Governador Vell, 14 baix
46003-València

Per a dones a partir de 18 anys

Per a sol·licitar els tallers pots descarregar la instància en la Seu Electrònica municipal:
https://sede.valencia.es/sede/registro/procedimiento/ig.pa.10

Pots presentar-la en:
-Espai Dones i Igualtat
C/ Governador Vell,14, baix (de 9 a 14 h.)
-Unitat d´Igualtat Marítim,
C/ Reina, 85 (de 9 a 14 h.)
-Registres d'Entrada Municipals, amb cita prèvia
-Per Seu Electrònica, si disposes de certificat digital

Taller d´apoderament a través de la risoterapia i el clown:

ENDOLÇA´T D´EMOCIONS

Cód. UIM-10
DIVENDRES, matins, de 10 a 12 h.
(20 hores)
25- MARÇ, 1,8,29- ABRIL,
6,13,20,27- MAIG, i 3,10 - JUNY

I què millor que les emocions per entendre el nostre entorn? Des de les rises contagioses fins la sorpresa, la tendresa,…ens aproparem a la ingenuitat de cadascuna de nosaltres envoltades de la màgia de viure!!

Magnifica els sentits a través de la innocència del clown i les alegries de riure en grup

FORMADORA: Lucía Caplliure Salvador
Educadora social ,
especialitzada en Tècniques Artístiques

AJUNTAMENT DE VALÈNCIA
Unitat d'Igualtat Marítim
Espai Dones i Igualtat València

Lloc:
UNITAT IGUALTAT MARÍTIM
c/ Reina, 85 baix
46011-València

Per a dones a partir de 18 anys

Per a sol·licitar els tallers pots descarregar la instància en la Seu Electrònica municipal:
https://sede.valencia.es/sede/registro/procedimiento/ig.pa.10

Pots presentar-la en:
-Espai Dones i Igualtat
C/ Governador Vell,14, baix (de 9 a 14 h.)
-Unitat d´Igualtat Marítim,
C/ Reina, 85 (de 9 a 14 h.)
-Registres d'Entrada Municipals, amb cita prèvia
-Per Seu Electrònica, si disposes de certificat digital

TALLER DE MINDFULNESS

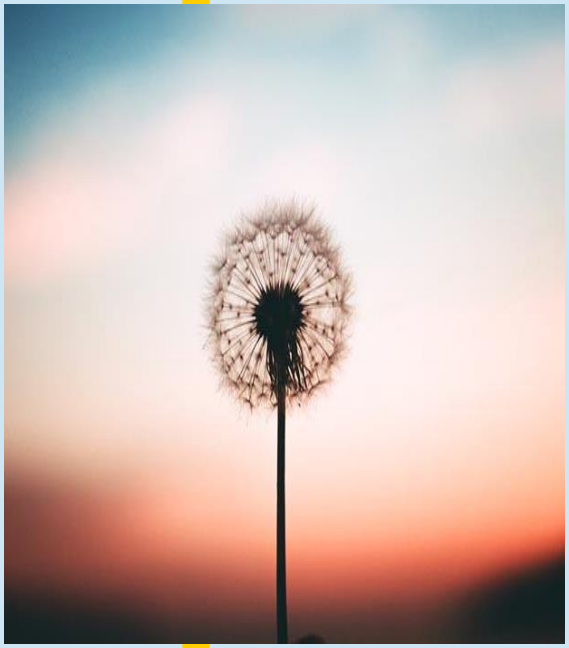

Cód. EDI-19
DIJOUS, vesprades, de 17 a 19,45 h.
(20 hores)
31- MARÇ, 7, 28- ABRIL, 5,12,19,26- MAIG

Les dones estem sota una pressió sense precedents: sense temps, fent malabars per a arribar a tot, atenent infinites exigències…una pressió que soscava aquelles coses essencials que totes anhelem: ser feliços, relacionar-nos,sentir-nos vitals, estimades o embolicades per una sensación d´assossec i pau. No és d'estranyar que tantes de nosaltres ens sentim exhaustes, estressades o desbordades.

El mindfulness és una eina al nostre abast per a recuperar la calma i la felicitat, així com un potent antídot per a l'ansietat, l'estrés, l'esgotament i la depressió.

En aquest taller integrarem diferents ensenyaments, coneixements i tècniques per a afavorir l'apoderament femení i enfortir la calma i la pau interior.

FORMADORA:
Silvia Albuja
Formació en Mindfulness

AJUNTAMENT DE VALÈNCIA
Unitat d'Igualtat Marítim
Espai Dones i Igualtat València

Lloc:
ESPAI DONES I IGUALTAT
c/Governador Vell, 14 baix
46003-València

Per a dones a partir de 18 anys

Per a sol·licitar els tallers pots descarregar la instància en la Seu Electrònica municipal:
https://sede.valencia.es/sede/registro/procedimiento/ig.pa.10

Pots presentar-la en:
-Espai Dones i Igualtat
C/ Governador Vell,14, baix (de 9 a 14 h.)
-Unitat d´Igualtat Marítim,
C/ Reina, 85 (de 9 a 14 h.)
-Registres d'Entrada Municipals, amb cita prèvia
-Per Seu Electrònica, si disposes de certificat digital

Taller de salut i autocura

SEXUALITAT I CREIXIMENT ERÒTIC

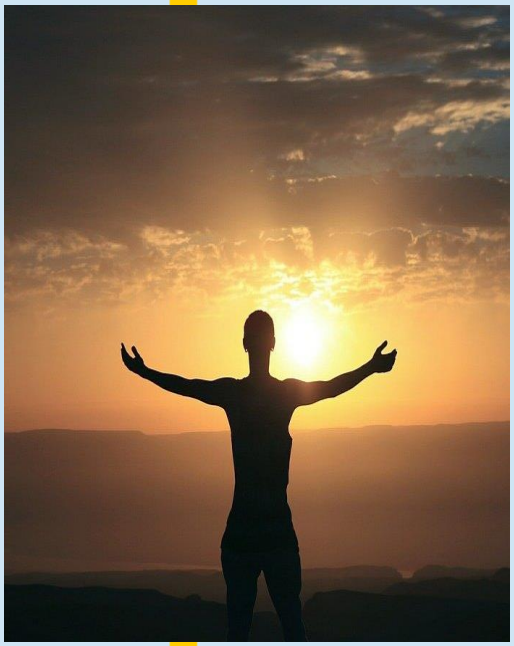

Cód. EDI-20 (20 hores)
DIJOUS, matins, de 10 a 12 h.
31- MARÇ, 7,28- ABRIL,
5,12,19,26- MAIG, 2,9,16- JUNY

La sexualitat és una vivència personal i intransferible, que transcendeix la mera genitalitat. Existeixen tantes sexualitats com persones som en el món.

En aquest taller trencarem amb el tabú de la sexualitat, especialment per a nosaltres, que hem patit una gran castració en el que a educació sexual es refereix.

Desenvoluparem una consciència crítica cap als models sexuals en els quals vam ser educades, i des d'ací potenciarem la nostra consciència corporal, el nostre erotisme i desig, despertant així a la dona amant que som i recuperant el poder en relació a la nostra sexualitat

FORMADORA:FORMADORA:
MªTeresa Miralles Díaz
Psicóloga, sexòloga, i psicoteràpia de parella.
Especialista en psicologia clínica

AJUNTAMENT DE VALÈNCIA
Unitat d'Igualtat Marítim
Espai Dones i Igualtat València

Lloc:
ESPAI DONES I IGUALTAT
c/Governador Vell, 14 baix
46003-València

Per a dones a partir de 18 anys

Per a sol·licitar els tallers pots descarregar la instància en la Seu Electrònica municipal: https://sede.valencia.es/sede/registro/procedimiento/ig.pa.10

Pots presentar-la en:
-Espai Dones i Igualtat
C/ Governador Vell,14, baix (de 9 a 14 h.)
-Unitat d´Igualtat Marítim,
C/ Reina, 85 (de 9 a 14 h.)
-Registres d'Entrada Municipals, amb cita prèvia
-Per Seu Electrònica, si disposes de certificat digital

Taller de salut i autocura

SEXUALITAT I CREIXIMENT ERÒTIC

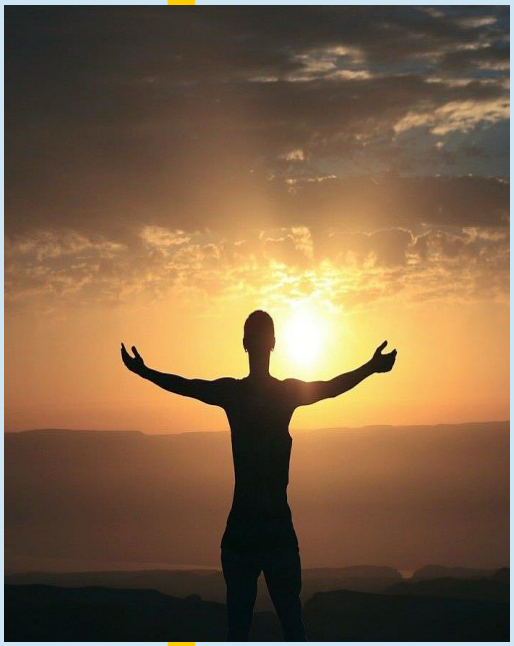

Cód. EDI-21 (20 hores)
DILLUNS, vesprades:
21,28 MARÇ, 4,11,ABRIL i 2 MAIG
de 17 a 19,00 h.
9,16,23,30- MAIG
de 17 a 19,30 h.

La sexualitat és una vivència personal i intransferible, que transcendeix la mera genitalitat. Existeixen tantes sexualitats com persones som en el món.

En aquest taller trencarem amb el tabú de la sexualitat, especialment per a nosaltres, que hem patit una gran castració en el que a educació sexual es refereix.

Desenvoluparem una consciència crítica cap als models sexuals en els quals vam ser educades, i des d'ací potenciarem la nostra consciència corporal, el nostre erotisme i desig, despertant així a la dona amant que som i recuperant el poder en relació a la nostra sexualitat

FORMADORA:
Laura Mondéjar Gilabert
Psicóloga. Especialista en teràpia sexual i de parella, prevenció, detecció i intervenció en violències.

AJUNTAMENT DE VALÈNCIA
Unitat d'Igualtat Marítim
Espai Dones i Igualtat València

Lloc:
ESPAI DONES I IGUALTAT
c/Governador Vell, 14 baix
46003-València

Per a dones a partir de 18 anys

Per a sol·licitar els tallers pots descarregar la instància en la Seu Electrònica municipal:
https://sede.valencia.es/sede/registro/procedimiento/ig.pa.10

Pots presentar-la en:
-Espai Dones i Igualtat
C/ Governador Vell,14, baix (de 9 a 14 h.)
-Unitat d´Igualtat Marítim,
C/ Reina, 85 (de 9 a 14 h.)
-Registres d'Entrada Municipals, amb cita prèvia
-Per Seu Electrònica, si disposes de certificat digital

Taller de salut i autocura

SEXUALITAT I CREIXIMENT ERÒTIC

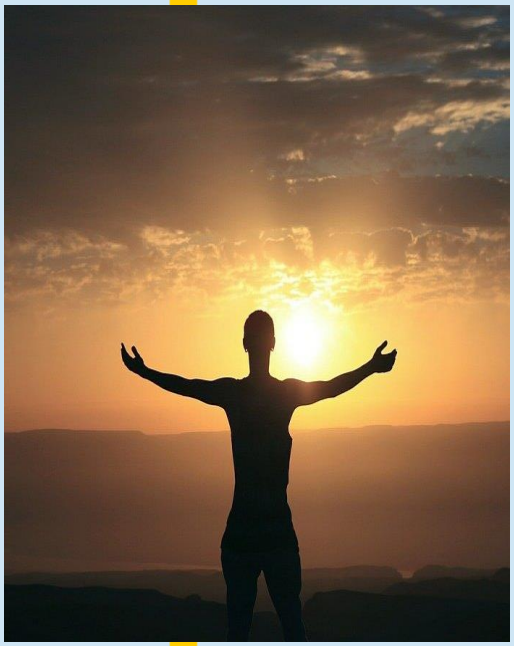

Cód. UIM-12 (20 hores)
DIJOUS, vesprades
31- MARÇ, 7,28- ABRIL i 5 12,19,26- MAIG i 2,9, 16-JUNY
de 17 a 19,00 h.

La sexualitat és una vivència personal i intransferible, que transcendeix la mera genitalitat. Existeixen tantes sexualitats com persones som en el món.

En aquest taller trencarem amb el tabú de la sexualitat, especialment per a nosaltres, que hem patit una gran castració en el que a educació sexual es refereix.

Desenvoluparem una consciència crítica cap als models sexuals en els quals vam ser educades, i des d'ací potenciarem la nostra consciència corporal, el nostre erotisme i desig, despertant així a la dona amant que som i recuperant el poder en relació a la nostra sexualitat

FORMADORA:
Laura Mondéjar Gilabert
Psicóloga. Especialista en teràpia sexual i de parella, prevenció, detecció i intervenció en violències.

AJUNTAMENT DE VALÈNCIA
Unitat d'Igualtat Marítim
Espai Dones i Igualtat València

Lloc:
UNITAT IGUALTAT MARÍTIM
c/ Reina, 85 baix
46011-València

Per a dones a partir de 18 anys

Per a sol·licitar els tallers pots descarregar la instància en la Seu Electrònica municipal:
https://sede.valencia.es/sede/registro/procedimiento/ig.pa.10

Pots presentar-la en:
-Espai Dones i Igualtat
C/ Governador Vell,14, baix (de 9 a 14 h.)
-Unitat d´Igualtat Marítim,
C/ Reina, 85 (de 9 a 14 h.)
-Registres d'Entrada Municipals, amb cita prèvia
-Per Seu Electrònica, si disposes de certificat digital

TALLER D´HISTÒRIA, CULTURA I MOVIMENT FEMINISTA (2ª Edició)

Cód. EDI-23 (8 hores)
MAIG, vesprades
DILLUNS 9 i **DIMECRES 11**
(de 16,30 a 19,30 h.)
i **DILLUNS 16** (de 16,30 a 18,30 h.)

Per a saber en quin punt estem en la consecució de la igualtat de gènere hem de conéixer d'on venim. Per això, aquest taller pretén fer un recorregut per tots els corrents i teories feministes a través de la història, posar en valor a les dones que han contribuït a l'avanç dels drets fonamentals i oferir un espai de reflexió i debat.

FORMADORA:
Roser Viñoles Tarín
Politòloga i Agent d'Igualtat d'oportunitats,
Especialitzada en llenguatge inclusiu, prevenció de l'assetjament sexual en l'àmbit laboral, i violència de gènere

AJUNTAMENT DE VALÈNCIA
Unitat d'Igualtat Marítim
Espai Dones i Igualtat València

Lloc:
ESPAI DONES I IGUALTAT
c/Governador Vell, 14 baix
46003-València

Per a dones a partir de 18 anys, que han realitzat la 1ª edició

Per a sol·licitar els tallers pots descarregar la instància en la Seu Electrònica municipal: https://sede.valencia.es/sede/registro/procedimiento/ig.pa.10

Pots presentar-la en:
-Espai Dones i Igualtat
C/ Governador Vell,14, baix (de 9 a 14 h.)
-Unitat d´Igualtat Marítim,
C/ Reina, 85 (de 9 a 14 h.)
-Registres d'Entrada Municipals, amb cita prèvia
-Per Seu Electrònica, si disposes de certificat digital

TALLER D´HISTÒRIA, CULTURA I MOVIMENT FEMINISTA

Cód. UIM-13 (8 hores)
DIMECRES 30 MARÇ i DILLUNS 4 ABRIL (de 17,00 a 20,00 h.), i
DIMECRES 6 ABRIL (de 17,00 a 19.00 h.)

En aquest taller, ens iniciarem en la cultura feminista per a reflexionar sobre els drets i la igualtat al llarg de la història, així com conéixer dones que han contribuït a l'avanç d'aquests drets. A més, fomentarem la sororitat i les xarxes de suport amb altres dones.

FORMADORA:
Roser Viñoles Tarín
Politòloga i Agent d'Igualtat d'oportunitats,
Especialitzada en llenguatge inclusiu, prevenció de l'assetjament sexual en l'àmbit laboral, i violència de gènere

AJUNTAMENT DE VALÈNCIA
Unitat d'Igualtat Marítim
Espai Dones i Igualtat València

Lloc:
UNITAT IGUALTAT MARÍTIM
c/ Reina, 85 baix
46011-València

Per a dones a partir de 18 anys

Per a sol·licitar els tallers pots descarregar la instància en la Seu Electrònica municipal: https://sede.valencia.es/sede/registro/procedimiento/ig.pa.10

Pots presentar-la en:
-Espai Dones i Igualtat
C/ Governador Vell,14, baix (de 9 a 14 h.)
-Unitat d´Igualtat Marítim,
C/ Reina, 85 (de 9 a 14 h.)
-Registres d'Entrada Municipals, amb cita prèvia
-Per Seu Electrònica, si disposes de certificat digital

TALLER DE LLENGUATGE NO SEXISTA

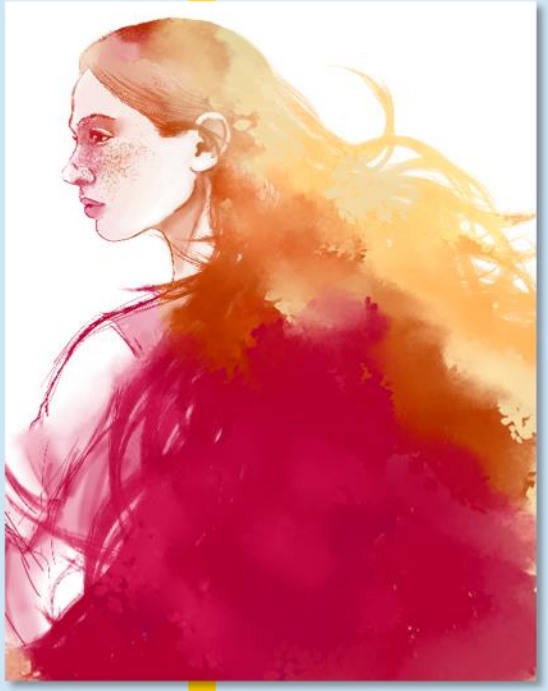

Cód. EDI-24 (8 hores)
MAIG, vesprades
DILLUNS 23 i DIMECRES 25
(de 16,30 a 19,30 h.) i
DILLUNS 30 (de 16,30 a 18,30 h.)

En aquest taller, aprendrem la importància del llenguatge en el canvi de la cultura, identificant i eliminant del nostre dia a dia el llenguatge sexista i fomentant una escriptura i llenguatge igualitari.
"El llenguatge és el mapa d'una cultura. Et diu d'on ve la seua gent i a on es dirigeixen."
Rita Mae Brown

FORMADORA:
Roser Viñoles Tarín
Politòloga i Agent d'Igualtat d'oportunitats,
Especialitzada en llenguatge inclusiu, prevenció de l'assetjament sexual en l'àmbit laboral, i violència de gènere

AJUNTAMENT DE VALÈNCIA
Unitat d'Igualtat Marítim
Espai Dones i Igualtat València

Lloc:
ESPAI DONES I IGUALTAT
c/Governador Vell, 14 baix
46003-València

Per a dones a partir de 18 anys

Per a sol·licitar els tallers pots descarregar la instància en la Seu Electrònica municipal:
https://sede.valencia.es/sede/registro/procedimiento/ig.pa.10

Pots presentar-la en:
-Espai Dones i Igualtat
C/ Governador Vell,14, baix (de 9 a 14 h.)
-Unitat d´Igualtat Marítim,
C/ Reina, 85 (de 9 a 14 h.)
-Registres d'Entrada Municipals, amb cita prèvia
-Per Seu Electrònica, si disposes de certificat digital

TALLER DE LLENGUATGE NO SEXISTA

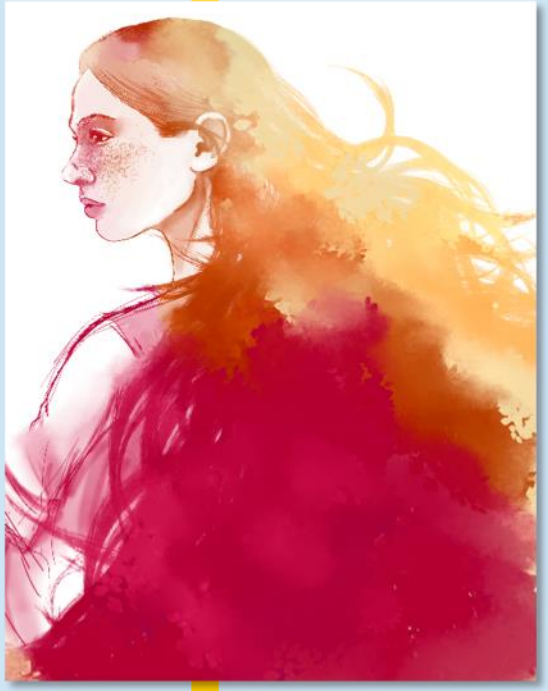

Cód. UIM-14 (8 hores)

DILLUNS 21 MARÇ i DIMECRES 22 MARÇ
(de 17,00 a 20,00 h.), i
DILLUNS 28 MARÇ
(de 17,00 a 19.00 h.)

En aquest taller, aprendrem la importància del llenguatge en el canvi de la cultura, identificant i eliminant del nostre dia a dia el llenguatge sexista i fomentant una escriptura i llenguatge igualitari. *"El llenguatge és el mapa d'una cultura. Et diu d'on ve la seua gent i a on es dirigeixen."*
Rita Mae Brown

FORMADORA:
Roser Viñoles Tarín
Politòloga i Agent d'Igualtat d'oportunitats,
Especialitzada en llenguatge inclusiu, prevenció de l'assetjament sexual en l'àmbit laboral, i violència de gènere

AJUNTAMENT DE VALÈNCIA
Unitat d'Igualtat Marítim
Espai Dones i Igualtat València

Lloc:
UNITAT IGUALTAT MARÍTIM
c/ Reina, 85 baix
46011-València

Per a dones a partir de 18 anys

Per a sol·licitar els tallers pots descarregar la instància en la Seu Electrònica municipal:
https://sede.valencia.es/sede/registro/procedimiento/ig.pa.10

Pots presentar-la en:
-Espai Dones i Igualtat
C/ Governador Vell,14, baix (de 9 a 14 h.)
-Unitat d´Igualtat Marítim,
C/ Reina, 85 (de 9 a 14 h.)
-Registres d'Entrada Municipals, amb cita prèvia
-Per Seu Electrònica, si disposes de certificat digital

AJUNTAMENT DE VALÈNCIA

Unitat d'Igualtat Marítim

Espai Dones i Igualtat València