Rendición de Cuentas

PALAU MUSICA, CONGRESSOS I
ORQUESTRA DE VALÈNCIA.

2023

Id. document: Nfxq PfSC 2s3Y ruv3 tSqv Sm4y O+w=
CÒPIA INFORMATIVA (NO VERIFICABLE EN SEU ELECTRÒNICA)

PALAU DE LA MÚSICA
I CONGRESSOS DE VALÈNCIA

PROVISIÓ INCOACIÓ

A fi de donar compliment al que es disposa en l'apartat 1r de l'article 212 del Text Refós de la Llei Reguladora de les Hisendes Locals, aprovat per Reial decret legislatiu 2/2004, de 5 de març (d'ara en avant citat com TRLHL) en la virtut del qual els estats i comptes dels organismes autònoms «rendides i propostes inicialment pels òrgans competents d'aquests» seran remeses a l'entitat local abans del dia 15 de maig de l'exercici següent al qual corresponguen,

DISPOSE:

PRIMER.- Que per la Secretaria de l'O.A.M. “Palau de la Música, Congressos i Orquestra de València” s'emeta informe jurídic en relació amb la legislació aplicable i el procediment a seguir per a l'aprovació del Compte General de l'exercici pressupostari de 2023.

SEGON.- Que per la Intervenció Delegada de l'O.A.M. “Palau de la Música, Congressos i Orquestra de València” es procedisca a formar el Compte General de l'exercici pressupostari de 2023.

TERCER.- Una vegada complit l'anterior i unida a l'expedient la documentació requerida, convoque's al Consell d'Administració de l'O.A. M. “Palau de la Música , Congressos i Orquestra de València” per a l'aprovació del Compte General de l'exercici pressupostari 2023.

Signat electrònicament per:

Antefirma	Nom	Data	Emissor cert	Núm. sèrie cert
PRESIDENT - OAM PALAU DE LA MÚSICA, CONGRESSOS I ORQUESTRA DE VALÈNCIA	JOSE LUIS MORENO MAICAS	04/04/2024	ACCVCA-120	11913329115408875572 98426582929853688 3

Rendición de Cuentas

PALAU MUSICA, CONGRESSOS I
ORQUESTRA DE VALÈNCIA.

2023

ATENCIÓN: Para generar el índice debe clickar con el raton sobre de 'Contenido' y escoger 'Actualizar Tabla'

Contenido

BALANCE 5

CUENTA DEL RESULTADO ECONÓMICO - PATRIMONIAL 10

ESTADO DE CAMBIOS EN EL PATRIMONIO NETO 13

1. Estado total de cambios en el patrimonio neto 13

2. Estado de ingresos y gastos reconocidos 15

3. Estado de operaciones con la entidad o entidades propietarias 17
a) Operaciones patrimoniales con la entidad o entidades propietarias 17
b) Otras operaciones con la entidad o entidades propietarias 19

ESTADO DE FLUJOS DE EFECTIVO 21

ESTADO DE LIQUIDACIÓN DEL PRESUPUESTO 24

MEMORIA 31

1. Organización 31

2. Gestión indirecta de servicios públicos, convenios y otras formas de colaboración 35

3. Bases de presentación de las cuentas 36
1. Imagen fiel 36
2. Comparación de la información 36
3. Cambios en criterios de contabilización 36
4. Cambios en estimaciones contables 36

4. Normas de reconocimiento y valoración 37
1. Inmovilizado material 37
2. Patrimonio público del suelo 38
3. Inversiones inmobiliarias 38
4. Inmovilizado intangible 38
5. Arrendamientos 39
6. Permutas 39
7. Activos y pasivos financieros 39
8. Coberturas contables 41
9. Existencias 41
10. Activos construidos o adquiridos para otras entidades 42
11. Transacciones en moneda extranjera 42

12. Ingresos y gastos 42
13. Provisiones y contingencias 43
14. Transferencias y subvenciones 44
15. Actividades conjuntas 44
16. Activos en estado de venta 45

5. Inmovilizado material 45
1. Movimientos durante el ejercicio 45
2. Información sobre: 47

6. Patrimonio público del suelo 48

7. Inversiones inmobiliarias 48

8. Inmovilizado intangible 51
1. Movimientos durante el ejercicio 51
2. Información sobre: 52

9. Arrendamientos financieros y otras operaciones de naturaleza similar 52

10. Activos financieros 52
1. Información relacionada con el balance 52
2. Información relacionada con la cuenta del resultado económico-patrimonial 56
3. Información sobre los riesgos de tipo de cambio y de tipo de interés 56
4. Otra información 56

11. Pasivos financieros 56
1. Situación y movimientos de las deudas 56
2. Líneas de crédito 61
3. Información sobre los riesgos de tipo de cambio y de tipo de interés 62
4. Avales y otras garantías concedidas 62
5. Otra información 62

12. Coberturas contables 62

13. Activos construidos o adquiridos para otras entidades y otras existencias 62

14. Moneda extranjera 62

15. Transferencias, subvenciones y otros ingresos y gastos 63
1. Transferencias y subvenciones recibidas 63
2. Transferencias y subvenciones concedidas 63
3. Cualquier circunstancia de carácter sustantivo 64

16. Provisiones y contingencias 64

17. Información sobre medio ambiente 64

18. Activos en estado de venta 64

19. Presentación por actividades de la cuenta del resultado económico patrimonial 64

20. Operaciones por administración de recursos por cuenta de otros entes públicos 65

21. Operaciones no presupuestarias de tesorería 65
1. Estado de deudores no presupuestarios 65
2. Estado de acreedores no presupuestarios 66
3. Estado de partidas pendientes de aplicación 68

22. Contratación administrativa. Procedimientos de adjudicación 72

23. Valores recibidos en depósito 74

24. Información presupuestaria 76
24.1. Ejercicio corriente 76
24.2. Ejercicios cerrados 94
24.3. Ejercicios posteriores 104
24.4. Ejecución de proyectos de gasto 107
24.5. Gastos con financiación afectada 111
24.6. Remanente de Tesorería 113
24.7 Acreedores por operaciones devengadas 115

25. Indicadores financieros, patrimoniales y presupuestarios 117
1) Indicadores financieros y patrimoniales 118
2) Indicadores presupuestarios 120

26. Información sobre el coste de las actividades 121

27. Indicadores de gestión 121

28. Hechos posteriores al cierre 121

29. Aspectos derivados de la transición a las nuevas normas contables 122
1) Estado de conciliación 122
2) Balance de situación del ejercicio anterior 122
3) Cuenta de resultado económico-patrimonial del ejercicio anterior 125
4) Remanente de tesorería del ejercicio anterior 128
5) Ajustes a la apertura por aplicación ICAL 2013 130

BALANCE

PALAU MUSICA CONGRESSOS ORQUESTA O.

Fecha: 06/03/2024

Ejercicio 2023

BALANCE DE SITUACION a 31/12/2023

ACTIVO

		Notas memoria	Ejercicio 2023	Ejercicio 2022
A) ACTIVO NO CORRIENTE			**19.234.018,94**	**19.787.041,44**
203	Propiedad industrial e intelectual		16.434,79	16.434,79
2803	Amortización acumulada de propiedad industrial e intelectual		-16.434,79	-16.434,79
II. Inmovilizado material			**19.222.212,82**	**19.767.611,01**
2. Construcciones			**18.102.090,86**	**18.530.775,43**
211	Construcciones		27.938.871,76	27.938.871,76
2811	Amortización acumulada de construcciones		-9.836.780,90	-9.408.096,33
3. Infraestructuras			**70.084,31**	**21.398,75**
212	Infraestructuras	**Nota nº 5**	81.242,05	29.720,47
2812	Amortización acumulada de infraestructuras		-11.157,74	-8.321,72
5. Otro inmovilizado material			**1.050.037,65**	**1.215.436,83**
214	Maquinaria y utillaje		1.618.354,36	1.618.354,36
215	Instalaciones técnicas y otras instalaciones		558.325,95	537.665,15
216	Mobiliario		210.125,49	188.179,16
217	Equipos para procesos de información		177.879,93	177.879,93
218	Elementos de transporte		11.872,60	11.872,60
219	Otro inmovilizado material		826.311,40	775.603,09
2814	Amortización acumulada de maquinaria y utillaje		-1.083.649,88	-906.113,61
2815	Amortización acumulada de instalaciones técnicas y otras instalaciones.		-370.292,62	-350.207,96
2816	Amortización acumulada de mobiliario		-86.012,82	-67.985,75
2817	Amortización acumulada de equipos para procesos de información		-173.664,50	-170.775,68
2818	Amortización acumulada de elementos de transporte		-11.872,60	-11.872,60
2819	Amortización acumulada de otro inmovilizado material		-627.339,66	-587.161,86
III. Inversiones inmobiliarias			**0,00**	**10.794,17**
2. Construcciones			**0,00**	**10.794,17**
221	Inversiones en construcciones	**Nota Nº 7**	0,00	10.794,17
VI. Inversiones financieras a largo plazo			**11.806,12**	**8.636,26**
2. Créditos y valores representativos de deuda			**11.806,12**	**8.636,26**
264	Créditos a largo plazo al personal		11.806,12	8.636,26
B) ACTIVO CORRIENTE			**2.299.743,08**	**2.142.148,86**
III. Deudores y otras cuentas a cobrar a corto plazo			**23.810,36**	**15.993,55**
1. Deudores por operaciones de gestión			**23.810,36**	**15.961,17**
4300	Operaciones de gestión		14.693,87	0,00
4310	Operaciones de gestión		27.976,40	27.976,40

PALAU MUSICA CONGRESSOS ORQUESTA O.

Ejercicio 2023

BALANCE DE SITUACION a 31/12/2023

ACTIVO

		Ejercicio 2023	Ejercicio 2022
4900	Operaciones de gestión	-18.859,91	-12.015,23
2. Otras cuentas a cobrar		**0,00**	**32,38**
558	Provisiones de fondos para pagos a justificar y anticipos de caja fija	0,00	32,38
VII. Efectivo y otros activos líquidos equivalentes		**2.275.932,72**	**2.126.155,31**
2. Tesorería		**2.275.932,72**	**2.126.155,31**
571	Bancos e instituciones de crédito. Cuentas operativas	2.069.845,44	2.082.253,69
573	Bancos e instituciones de crédito. Cuentas restringidas de recaudación	188.087,28	25.934,00
575	Bancos e instituciones de crédito. Cuentas restringidas de pagos.	18.000,00	17.967,62
	TOTAL ACTIVO A + B	**21.533.762,02**	**21.929.190,30**

PALAU MUSICA CONGRESSOS ORQUESTA O.

Ejercicio 2023

BALANCE DE SITUACION a 31/12/2023

PATRIMONIO NETO Y PASIVO

			Ejercicio 2023	Ejercicio 2022
A) PATRIMONIO NETO			**19.704.393,12**	**20.697.555,50**
I. Patrimonio			**21.299.636,58**	**21.299.636,58**
100	Patrimonio		1.974,40	1.974,40
101	Patrimonio recibido		21.297.662,18	21.297.662,18
II. Patrimonio generado			**-1.595.243,46**	**-602.081,08**
1. Resultados de ejercicios anteriores			**-608.080,88**	**-922.996,66**
120	Resultados de ejercicios anteriores		-608.080,88	-922.996,66
2. Resultado del ejercicio			**-987.162,58**	**320.915,58**
129	Resultado del ejercicio		-987.162,58	320.915,58
B) PASIVO NO CORRIENTE			**13.121,73**	**7.121,93**
II. Deudas a largo plazo		**Nota nº11**	**13.121,73**	**7.121,93**
4. Otras deudas			**13.121,73**	**7.121,93**
180	Fianzas recibidas a largo plazo		8.561,73	2.561,93
185	Depósitos recibidos a largo plazo		4.560,00	4.560,00
C) PASIVO CORRIENTE			**1.816.247,17**	**1.224.512,87**
II. Deudas a corto plazo			**108.181,89**	**0,00**
4. Otras deudas			**108.181,89**	**0,00**
4003	Otras deudas		108.181,89	0,00
IV. Acreedores y otras cuentas a pagar a corto plazo			**1.135.718,73**	**1.224.512,87**
1. Acreedores por operaciones de gestión			**373.902,95**	**615.260,57**
4000	Operaciones de gestión		175.248,78	517.172,47
4010	Operaciones de gestión		4.251,46	4.251,46
4180	Operaciones de gestión		1.049,40	1.049,40
41310	Operaciones de gestión		193.353,31	92.787,24
2. Otras cuentas a pagar			**342.966,40**	**155.717,16**
410	Acreedores por IVA soportado		-350,00	0,00
414	Entes Públicos acreedores por recaudación de recursos		350,00	0,00
419	Otros acreedores no presupuestarios		337.430,27	153.948,69
554	Cobros pendientes de aplicación		5.536,13	1.768,47
3. Administraciones públicas			**418.849,38**	**453.535,14**
475	Hacienda Pública, acreedor por diversos conceptos		378.307,51	412.506,67
476	Organismos de Previsión Social, acreedores		40.541,87	41.028,47
V. Ajustes por periodificación a corto plazo			**572.346,55**	**0,00**
485	Ingresos anticipados a corto plazo		572.346,55	0,00

PALAU MUSICA CONGRESSOS ORQUESTA O.

Ejercicio 2023

BALANCE DE SITUACION a 31/12/2023

PATRIMONIO NETO Y PASIVO

	Ejercicio 2023	Ejercicio 2022
TOTAL PATRIMONO NETO Y PASIVO (A+B+C)	**21.533.762,02**	**21.929.190,30**

CUENTA DEL RESULTADO ECONÓMICO - PATRIMONIAL

PALAU MUSICA CONGRESSOS ORQUESTA O.

Fecha: 06/03/2024

Ejercicio 2023

CUENTA DEL RESULTADO ECONOMICO - PATRIMONIAL a 31/12/2023

		Notas en memoria	Ejercicio 2023	Ejercicio 2022
1. Ingresos tributarios y urbanísticos			**42.994,76**	**0,00**
b) Tasas			**42.994,76**	**0,00**
740	Tasas por prestación de servicios o realización de actividades		5.779,14	0,00
742	Tasas por utilización privativa o aprovechamiento especial del dominio público		37.215,62	0,00
2. Transferencias y subvenciones recibidas			**15.263.708,91**	**14.071.658,00**
a) Del ejercicio			**15.263.708,91**	**14.071.658,00**
a.2) Transferencias			**15.263.708,91**	**14.071.658,00**
750	Transferencias	**Nota Nº 15**	15.263.708,91	14.071.658,00
3. Ventas y prestaciones de servicios			**561.229,07**	**573.135,45**
b) Prestación de servicios			**561.229,07**	**573.135,45**
741	Precios publicos por prestacion de servicios o realizacion de actividades		561.229,07	573.135,45
A) TOTAL INGRESOS DE GESTIÓN ORDINARIA (1+2+3+4+5+6+7)			**15.867.932,74**	**14.644.793,45**
8. Gastos de personal			**-10.699.469,77**	**-9.937.229,17**
a) Sueldos, salarios y asimilados			**-8.400.711,43**	**-7.945.147,42**
640	Sueldos y salarios		-8.394.687,61	-7.922.859,84
641	Indemnizaciones		-6.023,82	-22.287,58
b) Cargas Sociales			**-2.298.758,34**	**-1.992.081,75**
642	Cotizaciones sociales a cargo del empleador		-2.095.991,48	-1.824.463,77
644	Otros gastos sociales		-202.766,86	-167.617,98
9. Transferencias y subvenciones concedidas			**-3.600,00**	**-3.600,00**
65	TRANSFERENCIAS Y SUBVENCIONES		-3.600,00	-3.600,00
11. Otros gastos de gestión ordinaria			**-4.445.076,52**	**-3.682.175,00**
a) Suministros y sevicios exteriores			**-4.444.731,75**	**-3.682.049,41**
62	SERVICIOS EXTERIORES		-4.444.731,75	-3.682.049,41
b) Tributos			**-344,77**	**-125,59**
63	TRIBUTOS		-344,77	-125,59
12. Amortización del inmovilizado			**-690.235,21**	**-688.948,58**
68	DOTACIONES PARA AMORTIZACIONES.		-690.235,21	-688.948,58
B) TOTAL GASTOS DE GETIÓN ORDINARIA (8+9+10+11+12)			**-15.838.381,50**	**-14.311.952,75**
I. Resultado (ahorro o desahorro) de la gestión ordinaria(A+B)			**29.551,24**	**332.840,70**
14. Otras partidas no ordinarias			**-975.468,21**	**0,00**
a) Ingresos			**103,44**	**0,00**
775	Reintegros		103,44	0,00
b) Gastos			**-975.571,65**	**0,00**
678	Gastos excepcionales.		-975.571,65	0,00
II. Resultado de las operaciones no financieras (I +13+14)			**-945.916,97**	**332.840,70**

PALAU MUSICA CONGRESSOS ORQUESTA O.

Ejercicio 2023

CUENTA DEL RESULTADO ECONOMICO - PATRIMONIAL a 31/12/2023

			Ejercicio 2023	Ejercicio 2022
16. Gastos financieros			**-34.400,93**	**-9.777,47**
b) Otros			**-34.400,93**	**-9.777,47**
669	Otros gastos financieros		-34.400,93	-9.777,47
20. Deterioro de valor, bajas y enajenaciones de activos y pasivos financieros			**-6.844,68**	**-2.147,65**
a) De entidades del grupo, multigrupo y asociadas		Nota Nº16	**-6.844,68**	**-2.147,65**
6980	Pérdidas por deterioro de créditos a entid.del grupo, multigrupo y asociadas		-18.859,91	-12.015,23
7980	Reversión del deter.de créditos a entidades del grupo,multigrupo y asociadas		12.015,23	9.867,58
III. Resultado de las operaciones financieras (15+16+17+18+19+20+21)			**-41.245,61**	**-11.925,12**
IV. Resultado (ahorro o desahorro) neto del ejercicio (II + III)			**-987.162,58**	**320.915,58**
+ Ajustes en la cuenta del resultado del ejercicio anterior				**0,00**
Resultado del ejercicio anterior ajustado (IV + Ajustes)				**320.915,58**

ESTADO DE CAMBIOS EN EL PATRIMONIO NETO

1. Estado total de cambios en el patrimonio neto

PALAU MUSICA CONGRESSOS ORQUESTA O.

Fecha: 06/03/2024

Ejercicio 2023

ESTADO TOTAL DE CAMBIOS EN EL PATRIMONIO NETO

	Notas en memoria	I.Patrimonio	II.Patrimonio generado	III.Ajustes por cambios de valor	IV.Subvenciones recibidas	TOTAL
PATRIMONIO NETO AL FINAL DEL EJERCICIO ANTERIOR		**21.299.636,58**	**-602.081,08**	**0,00**	**0,00**	**20.697.555,50**
AJUSTES POR CAMBIOS DE CRITERIOS CONTABLES Y CORRECCIÓN DE ERRORES	**Nota Nº3**		**-5.999,80**	**0,00**	**0,00**	**-5.999,80**
PATRIMONIO NETO INICIAL AJUSTADO DEL EJERCICIO ACTUAL	**Nota Nº3**	**21.299.636,58**	**-608.080,88**	**0,00**	**0,00**	**20.691.555,70**
VARIACIONES DEL PATRIMONIO NETO EJERCICIO ACTUAL		**0,00**	**-987.162,58**	**0,00**	**0,00**	**-987.162,58**
1. Ingresos y gastos reconocidos en el ejercicio			**-987.162,58**	**0,00**	**0,00**	**-987.162,58**
2. Operaciones patrimoniales con la entidad o entidades propietarias		**0,00**				**0,00**
3. Otras variaciones del patrimonio neto						
PATRIMONIO NETO AL FINAL DEL EJERCICIO ACTUAL		**21.299.636,58**	**-1.595.243,46**	**0,00**	**0,00**	**19.704.393,12**

2. Estado de ingresos y gastos reconocidos

PALAU MUSICA CONGRESSOS ORQUESTA O.

Fecha: 06/03/2024

Ejercicio 2023

ESTADO DE INGRESOS Y GASTOS RECONOCIDOS

	Notas en memoria	2023	2022
I.Resultado económico patrimonial	**Nota nº 3**	**-987.162,58**	**320.915,58**
II.Ingresos y gastos reconocidos directamente en el patrimonio neto:			
1.Inmovilizado no financiero		**0,00**	**0,00**
1.1.Ingresos		**0,00**	**0,00**
1.2.Gastos		**0,00**	**0,00**
2.Activos y pasivos financieros		**0,00**	**0,00**
2.1.Ingresos		**0,00**	**0,00**
2.2.Gastos		**0,00**	**0,00**
3.Coberturas contables		**0,00**	**0,00**
3.1.Ingresos		**0,00**	**0,00**
3.2.Gastos		**0,00**	**0,00**
4.Subvenciones recibidas		**0,00**	**0,00**
Total (1+2+3+4)		**0,00**	**0,00**
III.Tranferencias a la cuenta del resultado económico patrimonial o al valor inicial de la partida cubierta:			
1.Inmovilizado no financiero		**0,00**	**0,00**
2.Activos y pasivos financieros		**0,00**	**0,00**
3.Coberturas contables		**0,00**	**0,00**
3.1.Importes transferidos a al cuenta del resultado económico patrimonial		**0,00**	**0,00**
3.2.Importes transferidos al valor inicial de la partida cubierta		**0,00**	**0,00**
4.Subvenciones recibidas		**0,00**	**0,00**
Total (1+2+3+4)		**0,00**	**0,00**
IV.TOTAL Ingresos y gastos reconocidos (I+II+III)		**-987.162,58**	**320.915,58**

3. Estado de operaciones con la entidad o entidades propietarias

a) Operaciones patrimoniales con la entidad o entidades propietarias

PALAU MUSICA CONGRESSOS ORQUESTA O.

Ejercicio 2023

OPERACIONES PATRIMONIALES CON LA/S ENTIDAD/ES PROPIETARIA/S

	Notas en memoria	2023	2022
1. Aportación patrimonial dineraria		**0,00**	**0,00**
2. Aportación de bienes y derechos		**0,00**	**0,00**
3. Asunción y condonación de pasivos financieros		**0,00**	**0,00**
4. Otras aportaciones de la entidad o entidades propietarias		**21.297.662,18**	**21.297.662,18**
5. (-)Devolución de bienes y derechos		**0,00**	**0,00**
6. (-)Otras devoluciones a la entidad o entidades propietarias		**0,00**	**0,00**
TOTAL			

b) Otras operaciones con la entidad o entidades propietarias

PALAU MUSICA CONGRESSOS ORQUESTA O.

Ejercicio 2023

OTRAS OPERACIONES CON LA/S ENTIDAD/ES PROPIETARIA/S

	Notas en memoria	2023	2022
I. Ingresos y gastos reconocidos directamente en la cuenta del resultado económico patrimonial (1+2+3)			
1. Transferencias y subvenciones	**Nota nº 15**	**15.263.708,91**	**14.071.658,00**
1.1. Ingresos		**15.263.708,91**	**14.071.658,00**
1.2. Gastos		**0,00**	**0,00**
2. Prestación de servicios y venta de bienes		**0,00**	**0,00**
2.1. Ingresos		**0,00**	**0,00**
2.2. Gastos		**0,00**	**0,00**
3. Otros		**-975.571,65**	**0,00**
3.1. Ingresos		**0,00**	**0,00**
3.2. Gastos		**-975.571,65**	**0,00**
II. Ingresos y gastos reconocidos directamente en el patrimonio neto (1+2)		**0,00**	**0,00**
1. Subvenciones recibidas		**0,00**	**0,00**
2. Otros		**0,00**	**0,00**
TOTAL (I + II)		**14.288.137,**	**14.071.658,**

ESTADO DE FLUJOS DE EFECTIVO

PALAU MUSICA CONGRESSOS ORQUESTA O.

Fecha: 06/03/2024

Ejercicio 2023

FLUJOS DE EFECTIVO a 31/12/2023

	Notas en la memoria	Ejercicio 2023	Ejercicio 2022
I.FLUJOS DE EFECTIVO DE LAS ACTIVIDADES DE GESTION			
A) Cobros		**16.425.688,86**	**14.899.508,39**
1.Ingresos tributarios y urbanísticos		**5.779,14**	**0,00**
2.Transferencias y subvenciones recibidas	**Nota Nº15**	**15.263.708,91**	**14.258.316,00**
3.Ventas y prestaciones de servicios		**1.123.102,25**	**541.455,45**
4.Gestión de recursos recaudados por cuenta de otros entes		**0,00**	**0,00**
5.Intereses y dividendos cobrados		**0,00**	**0,00**
6.Otros cobros		**33.098,56**	**99.736,94**
B) Pagos		**16.412.562,00**	**14.130.403,35**
7.Gastos de personal		**7.992.480,16**	**7.570.035,60**
8.Transferencias y subvenciones concedidas		**980.671,65**	**654.314,36**
9.Aprovisionamientos		**0,00**	**0,00**
10.Otros gastos de gestión		**4.618.839,87**	**3.543.356,41**
11.Gestión de recursos recaudados por cuenta de otros entes		**0,00**	**0,00**
12.Intereses pagados		**34.400,93**	**9.777,47**
13.Otros pagos		**2.786.169,39**	**2.352.919,51**
Flujos netos de efectivo de las actividades de gestión (+A-B)		**13.126,86**	**769.105,04**
II.FLUJOS DE EFECTIVO DE LAS ACTIVIDADES DE INVERSION			
C) Cobros		**12.955,36**	**10.917,57**
1.Venta de inversiones reales		**0,00**	**0,00**
2.Venta de activos financieros		**12.955,36**	**10.917,57**
3.Unidad de actividad		**0,00**	**0,00**
4.Otros cobros de las actividades de inversion		**0,00**	**0,00**
D) Pagos		**34.943,94**	**82.293,42**
5.Compra de inversiones reales		**23.715,96**	**69.846,63**
6.Compra de activos financieros		**11.227,98**	**12.446,79**
7.Unidad de actividad		**0,00**	**0,00**
8.Otros pagos de las actividades de inversion		**0,00**	**0,00**
Flujos netos de efectivo de las actividades de inversion (+C-D)		**-21.988,58**	**-71.375,85**
III.FLUJOS DE EFECTIVO DE LAS ACTIVIDADES DE FINANCIACION			
E) Aumentos en el patrimonio		**0,00**	**0,00**
1.Cobros por aportaciones de la entidad o entidades propietarias		**0,00**	**0,00**
F) Pagos a la entidad o entidades propietarias		**0,00**	**0,00**

FLUJOS DE EFECTIVO a 31/12/2023

	Notas en la memoria	Ejercicio 2023	Ejercicio 2022
2.Devolución de aportaciones y reparto de resultados a la entidad o entidades propietarias		**0,00**	**0,00**
G) Cobros por emisión de pasivos financieros		**0,00**	**0,00**
3.Obligaciones y otros valores negociables		**0,00**	**0,00**
4.Préstamos recibidos		**0,00**	**0,00**
5.Otras deudas		**0,00**	**0,00**
H) Pagos por reembolso de pasivos financieros		**0,00**	**0,00**
6.Obligaciones y otros valores negociables		**0,00**	**0,00**
7.Préstamos recibidos		**0,00**	**0,00**
8.Otras deudas		**0,00**	**0,00**
Flujos netos de efectivo de las actividades de financiación (+E-F+G-H)		**0,00**	**0,00**
IV.FLUJOS DE EFECTIVO PENDIENTES DE CLASIFICACIÓN			
I) Cobros pendientes de aplicación		**193.033,02**	**0,00**
J) Pagos pendientes de aplicación		**34.393,89**	**20.760,13**
Flujos netos de efectivo pendientes de clasificación (+I-J)		**158.639,13**	**-20.760,13**
V.EFECTO DE LAS VARIACIONES DE LOS TIPOS DE CAMBIO		**0,00**	**0,00**
VI.INC./DISM. NETA DEL EFECTIVO Y ACT.LÍQUIDOS EQUIV.AL EFECTIVO (I+II+III+IV+V)		**149.777,41**	**676.969,06**
Efectivo y activos líquidos equivalentes al efectivo al inicio del ejercicio		**2.126.155,31**	**1.449.186,25**
Efectivo y activos líquidos equivalentes al efectivo al final del ejercicio		**2.275.932,72**	**2.126.155,31**

ESTADO DE LIQUIDACIÓN DEL PRESUPUESTO

PALAU MUSICA CONGRESSOS ORQUESTA O.

Fecha: 06/03/2024

Ejercicio 2023

SITUACIÓN DE GASTOS. PRESUPUESTO DE EJERCICIO CORRIENTE desde 01/01/2023 hasta 31/12/2023

Liquidación del presupuesto de gastos (Resumen General por Aplicación Presupuestaria (IGAE; por orgánica/programa/económica))

				CRÉDITOS PRESUPUESTARIOS								
Org.	**Prog.**	**Econ.**	**Descripción**	**Iniciales**	**Modificaciones**	**Definitivos**	**Gastos comprometidos**	**Obligaciones reconocidas netas**	**Pagos**	**Obligaciones pendientes de pago a 31/12/2023**	**Remanentes de crédito**
0	330	10100	RETRIBUCIONES BASICAS	83.559,30	0,00	83.559,30	84.690,24	84.690,24	84.690,24	0,00	-1.130,94
0	330	10101	OTRAS REMUNERACIONES	1,00	0,00	1,00	0,00	0,00	0,00	0,00	1,00
0	330	12000	SUELDOS DEL GRUPO A1.	65.571,60	-29.728,32	35.843,28	22.849,90	22.849,90	22.849,90	0,00	12.993,38
0	330	12006	TRIENIOS	12.618,00	0,00	12.618,00	7.760,61	7.760,61	7.760,61	0,00	4.857,39
0	330	12009	Otras retribuciones básicas.	9.685,44	0,00	9.685,44	0,00	0,00	0,00	0,00	9.685,44
0	330	12104	COMPLEMENTO CARRERA ADMINISTRATIVA	18.467,12	0,00	18.467,12	11.394,87	11.394,87	11.394,87	0,00	7.072,25
0	330	12105	COMPLEMENTO PUESTO TRABAJO	143.230,36	-63.903,72	79.326,64	38.597,22	38.597,22	38.597,22	0,00	40.729,42
0	330	12106	COMPLEMENTO PRESTACION INSS	1,00	0,00	1,00	0,00	0,00	0,00	0,00	1,00
0	330	12700	CONTRIBUCION A PLANES Y FONDOS DE PENSIONES	1,00	0,00	1,00	0,00	0,00	0,00	0,00	1,00
0	330	13000	Retribuciones básicas.	2.582.605,94	-103.941,78	2.478.664,16	2.704.723,72	2.704.723,72	2.704.723,72	0,00	-226.059,56
0	330	13002	OTRAS REMUNERACIONES	496.315,46	-276.000,00	220.315,46	236.281,25	236.281,25	236.281,25	0,00	-15.965,79
0	330	13004	COMPLEMENTO CARRERA ADMINISTRATIVA	954.357,60	0,00	954.357,60	905.124,12	905.124,12	905.124,12	0,00	49.233,48
0	330	13005	COMPLEMENTO PUESTO DE TRABAJO	3.923.824,38	-222.114,15	3.701.710,23	3.415.312,02	3.415.312,02	3.415.312,02	0,00	286.398,21
0	330	13006	COMPLMENTO ACTIVIDAD PROFESIONAL	276.759,05	-3.167,98	273.591,07	251.685,39	251.685,39	251.685,39	0,00	21.905,68
0	330	13007	COMPLEMENTO PRESTACION I.N..S..S.	1,00	0,00	1,00	183.196,92	183.196,92	183.196,92	0,00	-183.195,92
0	330	13100	PERSONAL LABORAL TEMPORAL	1,00	0,00	1,00	0,00	0,00	0,00	0,00	1,00
0	330	13700	CONTRIBUCION A PLANES Y FONDOS DE PENSIONES	1,00	0,00	1,00	0,00	0,00	0,00	0,00	1,00
0	330	14300	REFUERZOS PALAU	1,00	0,00	1,00	0,00	0,00	0,00	0,00	1,00
0	330	14301	REFUERZOS ORQUESTA	100.000,00	340.000,00	440.000,00	378.339,28	378.339,28	378.339,28	0,00	61.660,72
0	330	15000	PRODUCTIVIDAD ESPECIAL	216.911,89	0,00	216.911,89	151.462,64	151.462,64	151.462,64	0,00	65.449,25
0	330	15001	COMPLEMENTO ACTIVIDAD PROFESIONAL	11.779,34	-1.444,93	10.334,41	3.269,43	3.269,43	3.269,43	0,00	7.064,98
0	330	15100	GRATIFICACIONES PALAU	1,00	0,00	1,00	0,00	0,00	0,00	0,00	1,00
0	330	16000	SEGURIDAD SOCIAL	1.962.864,41	-38.348,00	1.924.516,41	1.912.838,67	1.912.838,67	1.912.838,67	0,00	11.677,74
0	330	16008	ASISTENCIA MEDICO-FARMACEUTICA	6,00	0,00	6,00	0,00	0,00	0,00	0,00	6,00
0	330	16104	INDEMNIZACIONES AL PERSONAL LABORAL POR JUBILACIONES ANTICIPADAS	6,00	0,00	6,00	0,00	0,00	0,00	0,00	6,00
0	330	16204	GASTOS SOCIALES (CONVENIO COLECTIVO)	17.500,00	0,00	17.500,00	60.518,65	60.518,65	60.518,65	0,00	-43.018,65
0	330	16209	OTROS GASTOS SOCIALES (AYUDA PRESTACION INSTRUMENTOS	130.000,00	0,00	130.000,00	136.288,86	136.288,86	136.288,86	0,00	-6.288,86
0	330	20300	ARRENDAMIENTO DE MQUINARIA, INSTALACIONES Y UTILLAJE	16.647,18	0,00	16.647,18	87.283,73	79.842,44	79.842,44	0,00	-63.195,26

PALAU MUSICA CONGRESSOS ORQUESTA O.

Ejercicio 2023

SITUACIÓN DE GASTOS. PRESUPUESTO DE EJERCICIO CORRIENTE desde 01/01/2023 hasta 31/12/2023

Liquidación del presupuesto de gastos (Resumen General por Aplicación Presupuestaria (IGAE; por orgánica/programa/económica))

				CRÉDITOS PRESUPUESTARIOS								
Org.	Prog.	Econ.	Descripción	Iniciales	Modificaciones	Definitivos	Gastos comprometidos	Obligaciones reconocidas netas	Pagos	Obligaciones pendientes de pago a 31/12/2023	Remanentes de crédito
0	330	20400	ARRENDAMIENTO DE MATERIAL DE TRANSPORTE	5.000,00	0,00	5.000,00	155,36	155,36	155,36	0,00	4.844,64
0	330	20600	ARRENDAMIENTOS EQUIPOS PROCESOS DE INFORMACION	4.065,60	0,00	4.065,60	2.094,56	1.298,28	1.081,90	216,38	2.767,32
0	330	20700	ARRENDAMIENTO INSTRUMENTOS MUSICALES	16.000,00	0,00	16.000,00	53.027,64	53.027,64	53.027,64	0,00	-37.027,64
0	330	20800	OTROS ARRENDAMIENTOS PARTITURAS	20.000,00	0,00	20.000,00	58.252,17	58.252,17	58.252,17	0,00	-38.252,17
0	330	20900	CÁNONES	12.000,00	0,00	12.000,00	34.193,18	34.193,18	34.193,18	0,00	-22.193,18
0	330	21200	EDIFICIOS Y OTRAS CONSTRUCCIONES	125.000,00	-100.000,00	25.000,00	24.946,43	24.945,83	24.945,83	0,00	54,17
0	330	21300	MAQUINARIA, INSTALACIONES TECNICAS Y UTILLAJE	5.637,63	115.000,00	120.637,63	85.288,00	80.454,17	78.633,72	1.820,45	40.183,46
0	330	21400	GASTOS VEHICULOS	100,00	0,00	100,00	0,00	0,00	0,00	0,00	100,00
0	330	21500	MOBILIARIO Y ENSERES	100,00	0,00	100,00	363,00	363,00	363,00	0,00	-263,00
0	330	21600	EQUIPOS PARA PROCESOS DE INFORMACION	100,00	0,00	100,00	0,00	0,00	0,00	0,00	100,00
0	330	21900	OTRO INMOVILIZADOI MATERIAL	100,00	0,00	100,00	798,60	798,60	798,60	0,00	-698,60
0	330	21901	REPARACION INSTRUMENTOS MUSICALES	2.000,00	22.000,00	24.000,00	45.555,17	45.554,67	45.554,67	0,00	-21.554,67
0	330	22000	MATERIAL DE OFICINA NO INVENTARIABLE	12.100,00	0,00	12.100,00	10.916,81	7.218,65	7.190,34	28,31	4.881,35
0	330	22001	PRENSA, REVISTAS, LIBROS Y OTRAS PUBLICACIONES	3.000,00	0,00	3.000,00	3.369,93	3.369,93	3.369,93	0,00	-369,93
0	330	22002	MATERIAL INFORMATICO NO INVENTARIABLE	500,00	0,00	500,00	3.918,89	3.918,89	3.918,89	0,00	-3.418,89
0	330	22104	VESTUARIO (PERSONAL PALAU Y ORQUESTA)	6.000,00	0,00	6.000,00	295,64	295,64	295,64	0,00	5.704,36
0	330	22110	PRODUCTOS DE LIMPIEZA Y ASEO	15.000,00	0,00	15.000,00	0,00	0,00	0,00	0,00	15.000,00
0	330	22111	SUMINISTROS REPUESTOS MAQUINARIA, UTILLAJE Y ELEMENTOS DE TRANSPORTE	6.000,00	0,00	6.000,00	9.648,39	9.648,39	4.571,02	5.077,37	-3.648,39
0	330	22112	SUMINISTROS DE MATERIAL ELECTRICO Y DE TELECOMUNICACIONES	1.000,00	0,00	1.000,00	14.082,20	14.082,20	14.082,20	0,00	-13.082,20
0	330	22190	OTROS SUMINISTROS.	5.000,00	24.000,00	29.000,00	20.846,32	20.610,12	20.610,12	0,00	8.389,88
0	330	22199	OTROS SUMINISTROS: MATERIAL FUNGIBLE ORQUESTA	100.000,00	-90.000,00	10.000,00	9.259,44	7.994,16	7.994,16	0,00	2.005,84
0	330	22200	SERVICIO DE COMUNICACIONES VARIAS	7.000,00	0,00	7.000,00	9.225,19	9.225,19	9.225,19	0,00	-2.225,19
0	330	22300	Transportes	70.000,00	0,00	70.000,00	82.734,32	57.649,00	56.197,00	1.452,00	12.351,00
0	330	22400	PRIMAS SEGURO PALAU Y ORQUESTA	20.000,00	0,00	20.000,00	16.407,59	16.407,59	16.407,59	0,00	3.592,41
0	330	22500	TRIBUTOS VARIOS	50,00	0,00	50,00	344,77	344,77	344,77	0,00	-294,77
0	330	22601	ATENCIONES PROTOCOLARIAS Y REPRESENTATIVAS	2.000,00	0,00	2.000,00	25.705,81	25.705,81	25.705,81	0,00	-23.705,81
0	330	22602	PUBLICIDAD Y PUBLICACIONES	490.100,00	0,00	490.100,00	442.239,18	394.220,54	370.387,38	23.833,16	95.879,46
0	330	22603	PUBLICACION EN DIARIOS OFICIALES	500,00	0,00	500,00	2.645,96	2.645,96	2.645,96	0,00	-2.145,96

PALAU MUSICA CONGRESSOS ORQUESTA O.

Ejercicio 2023

SITUACIÓN DE GASTOS. PRESUPUESTO DE EJERCICIO CORRIENTE desde 01/01/2023 hasta 31/12/2023

Liquidación del presupuesto de gastos (Resumen General por Aplicación Presupuestaria (IGAE; por orgánica/programa/económica))

				CRÉDITOS PRESUPUESTARIOS								
Org.	Prog.	Econ.	Descripción	Iniciales	Modificaciones	Definitivos	Gastos comprometidos	Obligaciones reconocidas netas	Pagos	Obligaciones pendientes de pago a 31/12/2023	Remanentes de crédito
0	330	22699	OTROS GASTOS DIVERSOS	86.764,70	85.000,00	171.764,70	156.758,44	156.758,44	154.022,69	2.735,75	15.006,26
0	330	22701	SEGURIDAD	549.243,00	0,00	549.243,00	590.816,00	546.389,30	501.643,10	44.746,20	2.853,70
0	330	22707	OTROS TRABAJOS REALIZADOS POR OTRAS EMPRESAS. FORMACION Y PERFECCIONAMIENTO	30.270,00	0,00	30.270,00	7.259,36	5.959,35	3.789,35	2.170,00	24.310,65
0	330	22709	OTROS TRABAJOS REALIZADOS OIR OTRAS EMPRESAS.CONTRATACION PALAU.	600.000,00	658.779,05	1.258.779,05	1.226.957,60	1.216.832,38	1.152.647,38	64.185,00	41.946,67
0	330	22710	OTROS TRABAJOS REALIZADOS OTRAS EMPRESAS.CONTRATACION ORQUESTA	1.050.000,00	284.555,36	1.334.555,36	1.139.816,89	1.051.336,44	1.050.431,42	905,02	283.218,92
0	330	22711	OTROS TRABAJOS REALIZADOS POR OTRAS EMPRESAS.CONCIERTOS A PORCENTAJES	150.000,00	199.306,10	349.306,10	265.728,83	188.281,88	188.281,88	0,00	161.024,22
0	330	22799	OTROS TRABAJOS REALIZADOS POR OTRAS EMPRESAS Y PROFESIONALES	635.000,00	50.000,00	685.000,00	495.806,02	411.449,25	383.957,46	27.491,79	273.550,75
0	330	23000	DIETAS MIEMBROS ORGANO DIRECTIVO	10,00	0,00	10,00	0,00	0,00	0,00	0,00	10,00
0	330	23010	DIETAS MIEMBRO PERSONAL DIRECTIVO	200,00	0,00	200,00	29,00	29,00	29,00	0,00	171,00
0	330	23020	DIETAS PALAU Y ORQUESTA	500,00	0,00	500,00	5.932,71	5.932,71	5.345,36	587,35	-5.432,71
0	330	23100	LOCOMOCION MIEMBROS ORGANO DIRECTIVO	50,00	0,00	50,00	0,00	0,00	0,00	0,00	50,00
0	330	23110	LOCOMOCION PERSONAL DIRECTIVO	90,00	0,00	90,00	965,93	965,93	965,93	0,00	-875,93
0	330	23120	LOCOMOCION	1.500,00	0,00	1.500,00	732,20	732,20	732,20	0,00	767,80
0	330	23300	INDEMNIZACIONES (ASISTENCIA A TRIBUNALES)	2.300,00	0,00	2.300,00	1.257,37	1.257,37	1.257,37	0,00	1.042,63
0	330	31000	INTERESES DE PRESTAMOS	1,00	0,00	1,00	0,00	0,00	0,00	0,00	1,00
0	330	35200	INTERES DE DEMORA	1,00	25.000,00	25.001,00	25.414,58	25.414,58	25.414,58	0,00	-413,58
0	330	35900	OTROS GASTOS FINANCIEROS	10.500,00	10.877,96	21.377,96	8.986,35	8.986,35	8.986,35	0,00	12.391,61
0	330	48900	A FAMILIAS E INSTITUCIONES SIN ANIMO DE LUCRO	2.500,00	0,00	2.500,00	5.100,00	5.100,00	5.100,00	0,00	-2.600,00
0	330	48901	OTRAS TRANSFERENCIAS CORRIENTES	5.000,00	0,00	5.000,00	0,00	0,00	0,00	0,00	5.000,00
0	330	62300	MAQUINARIA, INSTALCIONES TECNICAS Y UTILLAJE	0,00	0,00	0,00	16.497,39	16.497,39	0,00	16.497,39	-16.497,39
0	330	62500	MOBILIARIO Y ENSERES	0,00	8.337,60	8.337,60	39.884,59	21.946,33	408,07	21.538,26	-13.608,73
0	330	62600	ADQUISION MATERIAL INFORMATICO	0,00	18.150,00	18.150,00	17.299,56	0,00	0,00	0,00	18.150,00
0	330	62900	OTRAS INVERSIONES NUEVAS ASOCIADAS AL FUNCIONAMIENTO OPERATIVO DE LOS SERVICIOS	0,00	22.000,00	22.000,00	4.299,06	4.299,06	4.299,06	0,00	17.700,94
0	330	63200	OBRAS DE REPARACION DE EDIFICIOS	0,00	65.000,00	65.000,00	40.727,42	40.727,41	0,00	40.727,41	24.272,59
0	330	63300	ADQUISICION DE INSTRUMENTOS PARA LA ORQUESTA	30.000,00	0,00	30.000,00	17.303,00	17.303,00	17.303,00	0,00	12.697,00
0	330	63500	MOBILIARIO	0,00	18.000,00	18.000,00	0,00	0,00	0,00	0,00	18.000,00
0	330	63900	OTRAS INVERSIONES DE REPOSICION ASOCIADAS AL FUNCIONAMIENTO OPERATIVO DE LOS SERVICIOS	0,00	140.727,96	140.727,96	50.282,22	33.269,66	3.850,83	29.418,83	107.458,30

PALAU MUSICA CONGRESSOS ORQUESTA O.

Ejercicio 2023

SITUACIÓN DE GASTOS. PRESUPUESTO DE EJERCICIO CORRIENTE desde 01/01/2023 hasta 31/12/2023

Liquidación del presupuesto de gastos (Resumen General por Aplicación Presupuestaria (IGAE; por orgánica/programa/económica))

				CRÉDITOS PRESUPUESTARIOS								
Org.	**Prog.**	**Econ.**	**Descripción**	**Iniciales**	**Modificaciones**	**Definitivos**	**Gastos comprometidos**	**Obligaciones reconocidas netas**	**Pagos**	**Obligaciones pendientes de pago a 31/12/2023**	**Remanentes de crédito**
0	330	83100	ANTICIPOS A PERSONAL	30.000,00	0,00	30.000,00	16.125,22	16.125,22	16.125,22	0,00	13.874,78
0	942	70000	A LA ADMINISTRACION GENERAL DE LA ENTIDAD LOCAL	0,00	975.571,65	975.571,65	975.571,65	975.571,65	975.571,65	0,00	0,00
			TOTAL	**15.135.000,00**	**2.133.656,80**	**17.268.656,80**	**16.657.483,46**	**16.207.720,87**	**15.924.290,20**	**283.430,67**	**1.060.935,93**

PALAU MUSICA CONGRESSOS ORQUESTA O.

Ejercicio 2023

SITUACIÓN DE INGRESOS. PRESUPUESTO DE EJERCICIO CORRIENTE desde 01/01/2023 hasta 31/12/2023

Liquidación del presupuesto de ingresos (Resumen General por Aplicación Presupuestaria (IGAE; por económica))

		Previsiones presupuestarias									
Econ.	**Descripción**	**Previsiones iniciales**	**Modificaciones**	**Previsiones definitivas**	**Derechos reconocidos**	**Derechos anulados**	**Derechos cancelados**	**Derechos reconocidos netos**	**Recaudación neta**	**Derechos pendientes de cobro a 31/12/2023**	**Exceso / defecto previsión**
32900	DERECHOS DE EXAMEN	10.000,00	0,00	10.000,00	5.779,14	0,00	0,00	5.779,14	5.779,14	0,00	-4.220,86
34400	VENTA DE ENTRADAS DE ESPECTACULOS	450.000,00	0,00	450.000,00	668.587,90	1.702,50	0,00	666.885,40	666.885,40	0,00	216.885,40
34401	VENTA DE ENTRADAS DE ESPECTACULOS:CONCIERTOS A	150.000,00	199.306,10	349.306,10	436.915,10	3.220,00	0,00	433.695,10	433.695,10	0,00	84.389,00
34402	VENTA DE ENTRADAS ESPECTACULOS.CONCIERTOS BENEFICOS	1,00	0,00	1,00	0,00	0,00	0,00	0,00	0,00	0,00	-1,00
34900	OTROS PRECIOS PUBLICOS.CESION USO	100.000,00	0,00	100.000,00	37.215,62	0,00	0,00	37.215,62	22.521,75	14.693,87	-62.784,38
36000	VENTAS CARTELES, PUBLICACIONES Y OTROS	1,00	0,00	1,00	0,00	0,00	0,00	0,00	0,00	0,00	-1,00
38900	OTROS REINTEGROS DE OPERACIONES CORRIENTES	20.000,00	0,00	20.000,00	103,44	0,00	0,00	103,44	103,44	0,00	-19.896,56
39900	INGRESOS DIVERSOS	4.605,09	0,00	4.605,09	127,12	0,00	0,00	127,12	127,12	0,00	-4.477,97
39901	INGRESOS POR GIRAR ORQUESTA DE VALENCIA	5.000,00	0,00	5.000,00	0,00	0,00	0,00	0,00	0,00	0,00	-5.000,00
39902	OTROS INGRESOS DIVERSOS.CANON CAFETERIA	31.680,00	0,00	31.680,00	32.868,00	0,00	0,00	32.868,00	32.868,00	0,00	1.188,00
40000	AYUNTAMIENTO DE VALENCIA	14.333.708,91	930.000,00	15.263.708,91	15.263.708,91	0,00	0,00	15.263.708,91	15.263.708,91	0,00	0,00
48001	AMIGOS DEL PALAU.	1,00	0,00	1,00	0,00	0,00	0,00	0,00	0,00	0,00	-1,00
52000	INTERES DE DEPÓSITOS	1,00	0,00	1,00	0,00	0,00	0,00	0,00	0,00	0,00	-1,00
70000	TRANSFERENCIAS DE CAPITAL DEL AYUNTAMIENTO DE VALENCIA	1,00	0,00	1,00	0,00	0,00	0,00	0,00	0,00	0,00	-1,00
75080	TRANSFERENCIAS DE CAPITAL DE LA ADMINISTRACION GENERAL	1,00	0,00	1,00	0,00	0,00	0,00	0,00	0,00	0,00	-1,00
83100	REINTEGRO ANTICIPOS AL PERSONAL	30.000,00	0,00	30.000,00	12.955,36	0,00	0,00	12.955,36	12.955,36	0,00	-17.044,64
87000	Para gastos generales.	0,00	1.004.350,70	1.004.350,70	0,00	0,00	0,00	0,00	0,00	0,00	-1.004.350,70
	TOTAL	**15.135.000,00**	**2.133.656,80**	**17.268.656,80**	**16.458.260,59**	**4.922,50**	**0,00**	**16.453.338,09**	**16.438.644,22**	**14.693,87**	**-815.318,71**

PALAU MUSICA CONGRESSOS ORQUESTA O.

Ejercicio 2023

RESULTADO PRESUPUESTARIO a 31/12/2023

	DERECHOS RECONOCIDOS NETOS	OBLIGACIONES RECONOCIDAS NETAS	AJUSTES	RESULTADO PRESUPUESTARIO
a. Operaciones corrientes	**16.440.382,73**	**15.081.981,15**		**1.358.401,58**
b. Operaciones de capital	**0,00**	**1.109.614,50**		**-1.109.614,50**
1. Total operaciones no financieras (a+b)	**16.440.382,73**	**16.191.595,65**		**248.787,08**
c. Activos financieros	**12.955,36**	**16.125,22**		**-3.169,86**
d. Pasivos financieros	**0,00**	**0,00**		**0,00**
2. Total operaciones financieras (c+d)	**12.955,36**	**16.125,22**		**-3.169,86**
I. RESULTADO PRESUPUESTARIO DEL EJERCICIO (I=1+2)	**16.453.338,09**	**16.207.720,87**		**245.617,22**
AJUSTES:				
3. Créditos gastados financiados con remanente de tesorería para gastos grales.			**975.571,65**	
4. Desviaciones de financiación negativa del ejercicio			**0,00**	
5. Desviaciones de financiación positiva del ejercicio			**0,00**	
II. TOTAL AJUSTES (II=3+4-5)			**975.571,65**	
RESULTADO PRESUPUESTARIO AJUSTADO (I+II)				**1.221.188,87**

MEMORIA

1. Organización

1.1. Población oficial

Son elementos del municipio el territorio (13.707,30Ha) Km2) y la población (807.693 habitantes), habitantes de derecho, según el censo de 1 de enero de 2023.

1.2. Normas de creación de la entidad

El O.A.M. Palau de la Música, Congresos y Orquesta de Valencia, fue creado en sesión plenaria el 4 de agosto de 1993 y definitivamente aprobados sus estatutos el día 8 de septiembre de 1993, creándose por tiempo indefinido, sin perjuicio de su posible disolución de acuerdo con lo previsto en sus estatutos.

1.3. Actividad principal de la entidad

Al organismo Autónomo le viene encomendado la organización y administración, en régimen de descentralización de cualquier servicio de índole artística en el ámbito de las competencias legalmente asignadas a los municipios, así como todo tipo de actividades suplementarias de las propias Administraciones públicas, fundamentalmente en cuanto abarca a las artes musicales, escénicas, literarias y todo tipo de congresos y exposiciones.

1.4. Principales fuentes de financiación de la entidad

La financiación de las operaciones de la entidad presenta los siguientes porcentajes sobre el total de ingresos.

Descripción	Porcentaje
Tasas, precios públicos y otros ingresos.	7.15
Transferencia corrientes.	92.77
Ingresos patrimoniales.	0.00
Transferencias de capital.	0.00
Activos financieros.	0.08

La principal fuente de ingresos del O.A.M. Palau de la Música, Congresos y Orquesta de València corresponde a a transferencia corriente proveniente del Excmo. Ayuntamiento de València, representando un 92,77% del total de sus ingresos. Los recursos propios representan en 7,15% y corresponden a venta de localidades, así como cesión de uso de instalaciones para la celebración de congresos y/o congresos, así como recaudación por derechos de examen.

1.5. Consideración fiscal de la entidad

El O.A.M. Palau de la Música, Congresos y Orquesta de Valencia, es una entidad de derecho público de naturaleza institucional, dependiente del municipio de València. tiene carácter administrativo a efectos de su régimen presupuestario y contable.

En relación a las operaciones sujetas a IVA, este organismo no aplica ninguna prorrata ni porcentaje en relación al IVA

1.6. Estructura organizativa

La estructura organizativa básica, en sus niveles político y administrativo es:

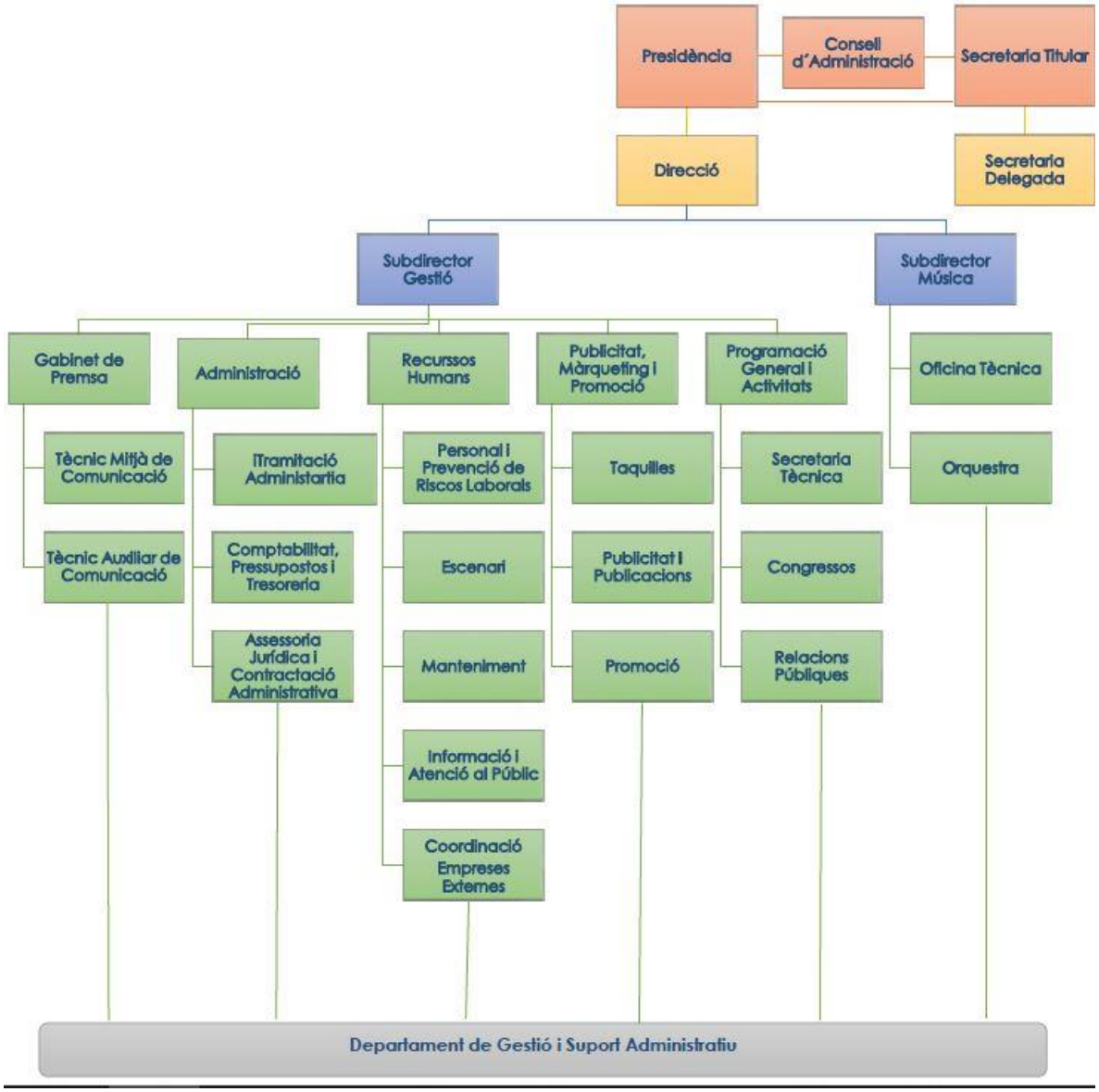

1.7. Número medio de empleados

El número medio de empleados durante el ejercicio y a 31 de diciembre de 2023, tanto funcionarios como personal laboral, distinguiendo por categorías y sexos es:

EMPLEADOS	HOMBRES	MUJERES	TOTAL	HOMBRES A 31-12-2023	MUJERES A 31-12-2023	TOTAL A 31-12-2023
ALTOS CARGOS	1	0	1	1	0	1
PERSONAL FUNCIONARIO	2	0	2	2	0	2
PERSONAL LABORAL	88	61	149	88	61	149
TOTAL	**91**	**61**	**152**	**91**	**61**	**152**

1.8. Entidades del grupo, multigrupo y asociadas

Este organismo está constituído como Organismo Autónomo Municipal, y como consecuencia de ello el porcentaje de participación del Ayuntamiento de València es del 100%.

Así mismo, este organismo no tiene organismos que dependan de él, ni participa en ninguna otra entidad pública.

2. Gestión indirecta de servicios públicos, convenios y otras formas de colaboración

Los convenios suscritos por este organismo en el ejercicio 2023 son los siguientes:

	Objeto del convenio	Compromisos económicos asumidos por la entidad local	Fecha de formalización	Plazo de Vigencia (en meses)	Cláusula prórroga
FUNDACIÓN IBERDROLA ESPAÑA.	CONVENIO DE COLABORACIÓN CON LA FUNDACIÓN IBERDROLA ESPAÑA PARA LA RENOVACIÓN DE LA ILUMINACIÓN ORNAMENTAL DEL EDIFICIO DE MÚSICA MEDIANTE NUEVAS LUMINARIAS DE TECNOLOGÍA LED.	N.A.	29 Diciembre 2023	48 meses	NO
DIPUTACION DE VALENCIA	CONVENIO DE COLABORACIÓN ENTRE EL OAM PALAU DE LA MÚSICA, CONGRESOS Y ORQUESTA DE VALÈNCIA Y LA DIPUTACIÓN DE VALÈNCIA PARA LA ADHESIÓN A LA CENTRAL DE COMPRAS DE DIPUTACIÓN 2023-2027.	N.A.	31 Marzo 2023	2023	NO
AYUNTAMIENTO DE LLÍRIA	CONVENIO DE COLABORACIÓN ENTRE LA FUNDACIÓN GENERAL DE LA UNIVERSIDAD DE VALENCIA Y EL O.A.M. PALAU DE LA MÚSICA, CONGRESOS Y ORQUESTA DE VALÈNCIA PARA LA PARTICIPACIÓN DE LA ORQUESTA DE VALENCIA EN LA XXVI EDICIÓN DEL" FESTIVAL SERENATAS 2023", CON CELEBRACIÓN CONCIERTO EL 29 JUNIO.	7.865.- €	Fin concierto "Festival Serenatas2023"	-	NO

3. Bases de presentación de las cuentas

1. Imagen fiel

a) Requisitos información

Se han aplicado todos los principìos y criterios contables con el objetivo de reflejar la imagen fiel del Organismo.

b) Principios contables

En la elaboracion de las cuentas anuales han sido aplicados los principios de contabilidad, para la consecucion del objetivo de la imagen fiel y la informacion complementaria necesaria para alcanzarla.

2. Comparación de la información

La información correspondiente al ejercicio 2023 se muestra comparativa con la del ejercicio anterior, incorporándose a dicha información indicaciones recomendadas tanto por el informe de la auditoria del ejercicio 2022, así como las indicaciones indicadas em los informes del servicio de contabilidad y de intervención del ayuntamiento de València incorporados en la cuenta general del año 2022.

3. Cambios en criterios de contabilización

En el ejercicio 2023, el Organismo no ha realizado ningún cambio en los criterios de contabilización.

4. Cambios en estimaciones contables

En el Estado de cambios em el Patrimonio Neto aparece un ajuste por cambios de criterios contables por importe de 5.999,80.-€ y corresponde a la regularizacion de una fianza que se tramitó en el expediente E-70020-2023-123 y se aprobó com el nº de resolución 370/2023 de fecha 29-12-2023.

Así mismo el iimporte de 987.162,58.-€ corresponde a la regularizacion realizada automaticamente de la cuenta 129 al cerrar la contabilidad.

4. Normas de reconocimiento y valoración

Las principales normas de valoración utilizadas por la Entidad en la elaboración de sus cuentas anuales para el ejercicio 2023, de acuerdo con las establecidas por el Plan General de Contabilidad Pública, han sido las siguientes.

1. Inmovilizado material

El inmovilizado material son los activos tangibles, muebles e inmuebles, que cumplen las condiciones especificadas en la norma de reconocimiento y valoración número 1 de la segunda parte del Plan General de Contabilidad Pública adaptado a la Administración Local, anexo a la ICAL.

Al establecer los criterios de valoración de los bienes registrados en este epígrafe, se han tenido en cuenta el tipo de activo de que se trata y la forma de adquisición del mismo.

Con carácter general se ha seguido el criterio de valoración del precio de adquisición o coste de producción, y en su defecto el valor razonable.

La valoración inicial de los elementos patrimoniales que pertenecen al inmovilizado material se realiza al coste, siendo aplicables distintos sistemas de valoración en función del tipo de activo y la forma de adquisición o producción.

La valoración posterior, utiliza el tratamiento general, es decir, el modelo del coste, para las distintas clases de inmovilizado material. De esta forma, con posterioridad a su reconocimiento inicial como activos, todos los elementos del inmovilizado material, se contabilizan por su valoración inicial, incrementada, en su caso, por los desembolsos posteriores, y descontando la amortización acumulada practicada y la corrección valorativa acumulada por deterioro que hayan sufrido a lo largo de su vida útil.

Amortización:

La amortización es la distribución sistemática de la depreciación de un activo a lo largo de su vida útil. Su determinación se realiza, en cada momento, distribuyendo la base amortizable del bien entre la vida útil que reste, según el método de amortización utilizado. La base amortizable será igual al valor contable del bien en cada momento detrayéndole en su caso el valor residual que pudiera tener.

El método de amortización utilizado para los elementos del inmovilizado material es el método de amortización lineal.

La dotación de la amortización se reconoce como un gasto en el resultado del ejercicio por la parte correspondiente al valor contable al estar registrado el inmovilizado por el modelo de coste y su cálculo es en función de la vida útil, correspondiendo aproximadamente a los siguientes porcentajes:

Porcentaje de Amortización Anual	Coef de Amortización	Vida útil Nº años
Construcciones	5%	20
Instal. Técnicas y otras instalaciones	8%	13
Maquinaria y equipos de mantenimiento	12%	9
Mobiliario	10%	10
Equipos para proceso de información	25%	4
Elementos de transporte	10%	10
Otro inmovilizado material	12%	9
Infraestructuras	7%	30

Existen excepciones al cálculo de la amortización: los terrenos tienen una vida ilimitada y por tanto no se amortizan.

2. Patrimonio público del suelo

El patrimonio público del suelo son activos no corrientes materializados generalmente en bienes inmuebles, afectados al destino de dicho patrimonio.

Dichos bienes se registran cuando cumplen los criterios de reconocimiento de un activo previstos en el marco conceptual de la contabilidad pública del Plan contable y su valoración se realiza según lo establecido en la norma de reconocimiento y valoración número 1 del Inmovilizado material.

3. Inversiones inmobiliarias

Las inversiones inmobiliarias son inmuebles (terrenos o edificios, considerados en su totalidad o en parte, o ambos) que se tienen para obtener rentas, plusvalías o ambas, no para su uso en la producción o suministro de bienes o servicios, ni para fines administrativos, ni para su venta en el curso ordinario de las operaciones.

Asimismo se consideran inversiones inmobiliarias aquellos bienes patrimoniales distintos de los que forman el patrimonio público del suelo que no se clasifican a su entrada en el patrimonio de la entidad como inmovilizado material.

A las inversiones inmobiliarias le és de aplicación lo establecido en la norma de reconocimiento y valoración número 1 del Inmovilizado material.

4. Inmovilizado intangible

El inmovilizado intangible se concreta en un conjunto de activos intangibles y derechos susceptibles de valoración económica de carácter no monetario y sin apariencia física que cumplen, además, las características de permanencia en el

tiempo y utilización en la producción de bienes y servicios o constituyen una fuente de recursos de la entidad.

Con carácter general, se excluyen del inmovilizado intangible y por tanto se consideran gasto del ejercicio, aquellos bienes y derechos cuyo precio unitario e importancia relativa, dentro de la masa patrimonial, así lo aconsejen.

Para su valoración inicial y posterior se aplican los criterios establecidos en la norma de reconocimiento y valoración número 1 del Inmovilizado material.

Debe establecerse si la vida útil de cada activo intangible es definida o indefinida, de forma que deban o no aplicarse las amortizaciones oportunas. Se considera tiene una vida útil indefinida cuando, sobre la base de un análisis de todos los factores relevantes, no existe un límite previsible al período a lo largo del cual se espera que el activo genere rendimientos económicos o potencial de servicio para la entidad, o a la utilización en la producción de bienes y servicios públicos. Los activos con vida útil indefinida no se amortizan, sin perjuicio de su posible deterioro. Los activos con vida útil definida se amortizan durante su vida útil.

5. Arrendamientos

El arrendamiento es cualquier acuerdo, con independencia de su instrumentación jurídica, por el que el arrendador cede al arrendatario, a cambio de percibir una suma única de dinero o una serie de pagos o cuotas, el derecho a utilizar un activo durante un período de tiempo determinado.

6. Permutas

Los activos se adquieren en permuta en aquellos supuestos en los que los activos intercambiados no son similares desde un punto de vista funcional o vida útil y puede establecerse una estimación fiable del valor razonable de los mismos, el valor razonable del activo recibido. Si no puede valorarse con fiabilidad el valor razonable del activo recibido, el valor razonable del bien entregado, ajustado por el importe de cualquier eventual cantidad de efectivo transferido en la operación es el que se considera en la contabilización de la permuta.

Se aplican los siguientes criterios generales: ante diferencias en la valoración de los activos que surgen al dar de baja el activo entregado, se imputa dicha diferencia a la cuenta del resultado económico patrimonial. Cuando las diferencias entre los valores razonables de los activos intercambiados no se ajustan, de acuerdo a la legislación patrimonial aplicable, mediante efectivo, se tratan como subvenciones recibidas o entregadas, según el caso.

Estos son los criterios aplicables en los casos de permuta, la cual además está determinada por ciertas circunstancias que la identifican como tal.

7. Activos y pasivos financieros

Activos financieros:

Son activos financieros el dinero en efectivo, los instrumentos de capital o de patrimonio neto de otra entidad, los derechos a recibir efectivo u otro activo financiero de un tercero o de intercambiar con un tercero activos o pasivos financieros en condiciones potencialmente favorables. Los activos financieros se clasifican en categorías y se reconocen en el balance cuando la entidad se convierte en parte obligada según las cláusulas del contrato o acuerdo mediante el que se formaliza la inversión financiera.

Con carácter general, la valoración inicial es al valor razonable, excepto los activos financieros a corto plazo sin tipo de interés contractual los cuales se valoran por su valor nominal y los que son a largo plazo por el nominal si es poco significativo el efecto de la no actualización. Las fianzas y depósitos se valoran siempre por el importe entregado, sin actualizar. La valoración posterior es al coste amortizado, excepto las excepciones citadas anteriormente, los activos financieros a valor razonable con cambios en resultados y los activos financieros disponibles para la venta.

Al cierre del ejercicio se efectuan las correcciones valorativas necesarias, si existe evidencia objetiva que el valor de un crédito se ha deteriorado por un suceso posterior al reconocimiento inicial y que ocasiona una reducción o retraso en los flujos de efectivo estimados futuros, como puede ser la insolvencia del deudor.

En el caso de los deudores por operaciones de gestión y otras cuentas a cobrar, se aplican las correcciones valorativas calculando la cuantía en función de un porcentaje, el cual tiene en cuenta la antigüedad de la deuda y, en los casos que es posible, mediante el tratamiento individualizado de los saldos deudores.

Se da de baja un activo financiero cuando expiran o se transmiten los derechos sobre los flujos de efectivo que el activo genera, siempre que en este último caso se hayan transferido de forma sustancial los riesgos y ventajas inherentes a la propiedad del activo financiero.

Pasivos financieros:

Un pasivo financiero es la obligación exigible e incondicional de entregar efectivo u otro activo financiero a un tercero o de intercambiar con un tercero activos o pasivos financieros en condiciones potencialmente desfavorables. Los pasivos financieros se clasifican en categorías a efectos de su valoración, existiendo los tipos:

- √ Pasivos financieros a coste amortizado
- √ Pasivos financieros a valor razonable con cambios en resultados

La entidad reconoce un pasivo financiero en el balance cuando se convierte en parte obligada según las cláusulas contractuales del instrumento financiero. Con carácter general, los pasivos financieros a coste amortizado se valoran inicialmente a su valor razonable, siendo el valor razonable de la contraprestación recibida ajustado con los costes de transacción que son directamente atribuibles a la emisión. No obstante, los costes de transacción se

imputan al resultado del ejercicio en el que se reconoce el pasivo cuando tienen poca importancia relativa.

Existen excepciones a la valoración inicial al valor razonable como son: partidas a pagar con vencimiento a corto plazo se valoran por el nominal, partidas a pagar a largo plazo sin tipo de interés contractual se valoran por el nominal, préstamos recibidos a largo plazo con intereses subvencionados se valoran por el importe recibido cuando el efecto de la no actualización es poco significativo, las fianzas y depósitos se valoran siempre por el importe recibido, sin actualizar.

El criterio general en la valoración posterior es valorar los pasivos financieros a coste amortizado. A excepción de los casos citados anteriormente como excepciones al criterio general.

La baja de un pasivo financiero en cuentas se realiza cuando se extingue, es decir, cuando la obligación que dio origen al pasivo se ha cumplido o cancelado.

8. Coberturas contables

Las operaciones de cobertura se utilizan de forma que uno o varios instrumentos financieros denominados instrumentos de cobertura se designan para cubrir un riesgo específicamente identificado que tiene impacto en la cuenta del resultado económico patrimonial o en el estado de cambios en el patrimonio neto, como consecuencia de variaciones en el valor razonable o en los flujos de efectivo de una o varias partidas cubiertas.

Una cobertura se califica de cobertura contable si cumple los requisitos exigidos en la norma de reconocimiento y valoración número 10 del Plan contable anexo a la ICAL, y se rige por los criterios de contabilización del instrumento de cobertura y de la partida cubierta regulados en la misma norma.

9. Existencias

Los bienes y servicios comprendidos en las existencias se valoran por el precio de adquisición o el coste de producción.

El precio de adquisición comprende el consignado en factura, los impuestos indirectos no recuperables que recaen sobre la adquisición más todos los costes adicionales producidos hasta que los bienes se hallan en la ubicación y condición necesaria para su uso, tales como transportes, aranceles de aduanas, seguros y otros directamente atribuibles a la adquisición de las existencias.

El coste de producción se determina añadiendo al precio de adquisición de las materias primas y otras materias consumidas, los costes directamente imputables al producto. También se añade la parte que razonablemente corresponde de los costes indirectamente imputables a los productos, en la medida en que tales costes corresponden al período de fabricación, elaboración o construcción.

Cuando el valor realizable neto de las existencias es inferior a su precio de adquisición o a su coste de producción, se efectuan las oportunas correcciones valorativas.

10. Activos construidos o adquiridos para otras entidades

Son bienes construidos o adquiridos por la entidad (que es la gestora), con base en el correspondiente contrato, convenio o acuerdo, con el objeto de que una vez finalizado el proceso de adquisición o construcción de los mismos se transfieran necesariamente a otra entidad destinataria, con independencia de que esta última participe o no en su financiación.

En el caso de construcción de los bienes, cuando los ingresos y los costes asociados al contrato o acuerdo son estimados con suficiente grado de fiabilidad, los ingresos derivados del mismo se reconocen en el resultado del ejercicio, en base al grado de avance o realización de la obra al final de cada ejercicio.

11. Transacciones en moneda extranjera

Son transacciones en moneda extranjera aquellas operaciones que se establecen o exigen su liquidación en una moneda extranjera. Se registran, en el momento de su reconocimiento en las cuentas anuales, en euros, aplicando al importe correspondiente en moneda extranjera el tipo de cambio al contado, existente en la fecha de la operación.

12. Ingresos y gastos

La imputación de los ingresos y gastos en el ejercicio sigue los principios de carácter económico patrimonial y los criterios contables definidos en el marco conceptual de la contabilidad pública de la primera parte del Plan general de la contabilidad adaptado a la administración local anexo a la ICAL, con el objetivo de conseguir la imagen fiel de las cuentas anuales.

Entre los principios, destacar el del Devengo, el cual establece que las transacciones y otros hechos económicos deben reconocerse en función de la corriente real de bienes y servicios que los mismos representan, y no en el momento en que se produzca la corriente monetaria o financiera derivada de aquéllos.

Otro principio que se aplica es el de Prudencia, el cual determina que se debe mantener cierto grado de precaución en los juicios de los que se derivan estimaciones bajo condiciones de incertidumbre, de tal manera que los ingresos no se sobrevaloren, y que los gastos no se infravaloren. Pero, además, el ejercicio de la prudencia no supone minusvaloración de ingresos ni sobrevaloración de gastos, realizados de forma intencionada, ya que ello privaría de neutralidad a la información, suponiendo un menoscabo a su fiabilidad.

En cuanto al principio de Imputación presupuestaria, destacar que los gastos e ingresos presupuestarios se imputan de acuerdo con su naturaleza

económica y, en caso de los gastos, además, de acuerdo con la finalidad que con ellos se pretende conseguir.

En cuanto a los criterios de registro o reconocimiento contable de los elementos en las cuentas anuales, mencionar que el reconocimiento de ingresos en la cuenta del resultado económico patrimonial o en el estado de cambios en el patrimonio neto, tiene lugar como consecuencia de un incremento de los recursos económicos o del potencial de servicio de la entidad, ya sea mediante un incremento de activos, o una disminución de los pasivos, y siempre que su cuantía pueda determinarse con fiabilidad. Referente a los gastos, se reconocen en la cuenta del resultado económico patrimonial o en el estado de cambios en el patrimonio neto, cuando se produce una disminución de recursos económicos o del potencial de servicio de la entidad, ya sea mediante un decremento en los activos, o un aumento en los pasivos, y siempre que pueda valorarse o estimarse su cuantía con fiabilidad.

Cuando se tratan de gastos e ingresos que también tienen reflejo en la ejecución del presupuesto, el mencionado reconocimiento se realiza cuando, de acuerdo con el procedimiento establecido en cada caso, se dictan los correspondientes actos que determinan el reconocimiento de gastos o ingresos presupuestarios. En este caso, al menos a la fecha de cierre del período, aunque no se hayan dictado los mencionados actos, se reconocen en la cuenta del resultado económico patrimonial o en el estado de cambios en el patrimonio neto los gastos e ingresos devengados por la entidad hasta dicha fecha.

13. Provisiones y contingencias

Una provisión es un pasivo sobre el que existe incertidumbre acerca de su cuantía o vencimiento. Se reconoce una provisión cuando se cumplen determinadas condiciones reguladas en la norma de reconocimiento y valoración número 17 de la segunda parte del Plan General de Contabilidad Pública adaptado a la Administración Local, anexo a la ICAL.

El importe reconocido como provisión debe ser la mejor estimación del desembolso necesario para cancelar la obligación presente o para transferirla a un tercero. Las provisiones deben ser objeto de revisión, en la valoración posterior, al menos a fin de cada ejercicio y ajustadas en su caso, para reflejar la mejor estimación existente en ese momento.

Un pasivo contingente es una obligación posible, surgida a raíz de sucesos pasados, cuya existencia ha de ser confirmada sólo por la ocurrencia, o en su caso por la no ocurrencia, de uno o más acontecimientos inciertos en el futuro, que no están enteramente bajo el control de la entidad; o bien, una obligación presente, surgida a raíz de sucesos pasados, que no se ha reconocido contablemente porque no es probable que la entidad tenga que satisfacerla o porque el importe de la obligación no puede ser valorado con la suficiente fiabilidad.

La entidad no procede al reconocimiento de ningún pasivo contingente en el balance, tal como regula la norma de reconocimiento y valoración número 17 de la segunda parte del Plan General de Contabilidad Pública adaptado a la Administración Local, anexo a la ICAL.

14. Transferencias y subvenciones

Las transferencias y subvenciones concedidas monetarias se contabilizan como gastos en el momento en que se tiene constancia de que se han cumplido las condiciones establecidas para su percepción, sin perjuicio de la imputación presupuestaria, que se efectua de acuerdo con los criterios recogidos en la primera parte del Plan general contable adaptado a la administración local relativa al marco conceptual de la contabilidad pública. Las transferencias y subvenciones concedidas no monetarias o en especie, si se entrega un activo la entidad las reconoce en el momento de la entrega al beneficiario.

Las transferencias recibidas se reconocen como ingreso imputable al resultado del ejercicio en que se reconocen.

Las subvenciones recibidas se consideran no reintegrables y se reconocen como ingresos cuando existe un acuerdo individualizado de concesión de la subvención a favor de la entidad, se han cumplido las condiciones asociadas a su disfrute y no existen dudas razonables sobre su percepción, sin perjuicio de la imputación presupuestaria, que se efectúa de acuerdo con los criterios recogidos en la primera parte del Plan general contable adaptado a la administración local relativa al marco conceptual de la contabilidad pública. En el resto de casos las subvenciones recibidas se consideran reintegrables y se reconocen como pasivo.

Las subvenciones recibidas se contabilizan, con carácter general, como ingresos directamente imputados al patrimonio neto, en una partida específica, imputándolas al resultado del ejercicio sobre una base sistemática y racional de forma correlacionada con los gastos derivados de la subvención de que se trata, para lo que se tiene en cuenta la finalidad fijada en su concesión:

Si la subvención es para financiar gastos: se imputan al resultado del mismo ejercicio en el que se devenguen los gastos que están financiando.

Si la subvención es por adquisición de activos: se imputan al resultado de cada ejercicio en proporción a la vida útil del bien, aplicando el mismo método que para la dotación a la amortización de los citados elementos, o, en su caso, cuando se produzca su enajenación o baja en inventario.

Si los activos son no amortizables, se imputan como ingresos en el ejercicio en el que se produzca la enajenación o baja en inventario de los mismos.

Si la subvención es por cancelación de pasivos: se imputan al resultado del ejercicio en que se produzca dicha cancelación, salvo cuando se otorguen en relación con una financiación específica, en cuyo caso se imputan en función del elemento financiado.

15. Actividades conjuntas

Una actividad conjunta es un acuerdo en virtud del cual dos o más entidades denominadas partícipes emprenden una actividad económica que se somete a gestión conjunta, lo que supone compartir la potestad de dirigir las políticas financiera y operativa de dicha actividad con el fin de obtener rendimientos económicos o potencial de servicio, de tal manera que las decisiones estratégicas,

tanto de carácter financiero como operativo requieren el consentimiento unánime de todos los partícipes.

En el caso de actividades conjuntas que no requieren la constitución de una nueva entidad, cada partícipe reconoce en sus cuentas anuales, clasificados de acuerdo con su naturaleza, la parte proporcional que le corresponda, en función de su porcentaje de participación, de los activos que controla conjuntamente con los demás partícipes y de los pasivos en los que haya incurrido conjuntamente, así como los activos afectos a la actividad conjunta que controle de forma individual y los pasivos en que incurra individualmente como consecuencia de la actividad conjunta, y la parte proporcional que le corresponda de los ingresos generados y de los gastos incurridos en la actividad conjunta, así como los gastos incurridos individualmente como consecuencia de su participación en la actividad conjunta.

16. Activos en estado de venta

Los activos en estado de venta son activos no financieros, excluídos los del patrimonio público del suelo, clasificados inicialmente como no corrientes cuyo valor contable se recupera fundamentalmente a través de una transacción de venta, en lugar de por su uso continuado.

La valoración inicial implica que se valoran al valor contable que correspondería en ese momento al activo no corriente, según el modelo de coste. En la valoración posterior, se valoran al menor valor entre su valor contable, según el modelo de coste, y su valor razonable menos los costes de venta.

5. Inmovilizado material

1. Movimientos durante el ejercicio

Este apartado incluye los movimientos durante el ejercicio de cada cuenta del balance incluida en el epígrafe de Inmovilizado Material y sus correspondientes amortizaciones acumuladas y correcciones valorativas acumuladas.

Cabe decir que, en la cuenta anual del año 2022, en el epígrafe 28 de Hechos posteriores se indicó que se había detectado un error en el Balance de Situación relativo en la contabilización de la factura de la empresa Orsal S.A. relativa al suministro de mamparas de falso techo, tramitadas en el expediente E-70020-2021-150, y que se contabilizó en la cuenta del Plan General 221 “Inversiones en construcciones”, perteneciente a la cuenta 22 “Inversiones Inmobiliarias”. Esta contabilización es incorrecta, ya que debería haberse contabilizado en la cuenta del PGC 212 “infraestructuras” y así amortizarlo correctamente y aparecería en el presente apartado.

Dicha rectificación se ha realizado en el año 2023 con el número de operación 2023002459.

El resto de importes de este apartado corresponden a las adquisiciones realizadas, de bienes inventariables, así como a las amortizaciones correspondientes.

PALAU MUSICA CONGRESSOS ORQUESTA O.

Fecha: 06/03/2024

Ejercicio 2023

INMOBILIZADO MATERIAL a 31/12/2023

Cuenta	Descripción	Saldo inicial	Entradas	Aumentos por traspasos de otras partidas	Salidas	Disminuciones por traspasos a otras partidas	Correcciones valorat.netas por deterioro del ejerc.	Amortizaciones del ejercicio	Incremento por revalorización en el ejercicio	Saldo final
211	Construcciones	18.530.775,43	0,00	0,00	0,00	0,00	0,00	428.684,57	0,00	18.102.090,86
212	Infraestructuras	21.398,75	40.727,41	10.794,17	0,00	0,00	0,00	2.836,02	0,00	70.084,31
214	Maquinaria y utillaje	712.240,75	0,00	0,00	0,00	0,00	0,00	177.536,27	0,00	534.704,48
215	Instalaciones técnicas y otras instalaciones	187.457,19	20.660,80	0,00	0,00	0,00	0,00	20.084,66	0,00	188.033,33
216	Mobiliario	120.193,41	21.946,33	0,00	0,00	0,00	0,00	18.027,07	0,00	124.112,67
217	Equipos para procesos de información	7.104,25	0,00	0,00	0,00	0,00	0,00	2.888,82	0,00	4.215,43
218	Elementos de transporte	0,00	0,00	0,00	0,00	0,00	0,00	0,00	0,00	0,00
219	Otro inmovilizado material	188.441,23	50.708,31	0,00	0,00	0,00	0,00	40.177,80	0,00	198.971,74
TOTAL INMOBILIZADO MATERIAL		**19.767.611,01**	**134.042,85**	**10.794,17**	**0,00**	**0,00**	**0,00**	**690.235,21**	**0,00**	**19.222.212,82**

2. Información sobre:

a) Costes estimados de desmantelamiento

No se han realizado ningún coste estimado de desmantelamiento..

b) Vidas útiles o coeficientes de amortización

Los coeficientes de amortización utilizados de los diferentes elementos de Inmovilizado material aparecen detallados en el epígrafe 4.1 de la memoria donde se especifican las Normas de Reconocimiento y Valoración.

c) Cambios de estimación

Durante el año 2023 no se ha realizado ningún cambio de estimación contable en su inmovilizado material.

d) Gastos financieros capitalizados

En el año 2023 no ha habido gastos financieros capitalizados.

e) Modelo de revalorización

No se ha aplicado ningún modelo de revalorización.

f) Bienes recibidos en adscripción

La Junta de Gobierno Local del Ayuntamiento de València en sesión ordinaria de fecha 7 de mayo de 2021 aprobó la adscripción del inmueble sito en Paseo Alameda 30. En el año 2021 se realizó dicha adscripción, realizándose las oportunas operaciones contables de incluir dicho inmueble en el Balance de Situación, así como realizar las amortizaciones correspondientes en los ejercicios 2021,2022 y 2023.

g) Bienes entregados en adscripción

Este organismo no ha entregado bienes en cesión durante el ejercicio 2023.

h) Bienes recibidos en cesión

No se han recibido bienes en cesión durante el ejercicio.

i) Bienes entregados en cesión

No se han recibido bienes en cesión durante el ejercicio.

j) Arrendamientos financieros

En el ejercicio 2023 no se ha realizado ningún arrendamiento financiero.

k) Bienes destinados al uso general

Este organismo no tiene bienes destinados al uso general en el año 2023.

l) Bienes construidos por la entidad

Se informa del valor activado en el ejercicio de los bienes construidos por la entidad, cuando sea de un importe significativo en este caso, el organismo no tiene bienes construidos por la entidad.

m) Otras circunstancias de carácter sustantivo que afecten a bienes del inmovilizado material

Durante el ejercicio 2023 no se ha producido otro tipo de circunstancia de carácter sustancial que afecte a bienes del inmovilizado material.

6. Patrimonio público del suelo

El O.A.M. Palau de la Música, Congresos y Orquesta de València no tiene patrimonio público del suelo

7. Inversiones inmobiliarias

Los movimientos de este epígrafe del Balance de Situación ha sido la corrección y baja indicada en el epígrafe 5 de esta memoria, en el que se explica que en la cuenta anual del año 2022, en el epígrafe 28 de “Hechos posteriores al cierre” se indicó que se había detectado un error en el Balance de Situación relativo en la contabilización de la factura de la empresa Orsal S.A. relativa al suministro de mamparas de falso techo, tramitadas en el expediente E-70020-2021-150, y que se contabilizó en la cuenta del Plan General 221 “Inversiones en construcciones”, perteneciente a la cuenta 22 “Inversiones Inmobiliarias”. Esta contabilización es incorrecta, ya que debería haberse contabilizado en la cuenta del PGC 212 “infraestructuras” y así amortizarlo correctamente y aparecería en el presente apartado.

Dicha rectificación se ha realizado en el año 2023 con el número de operación 2023002459.

PALAU MUSICA CONGRESSOS ORQUESTA O.

Página: 1

Fecha: 06/03/2024

Ejercicio 2023

INVERSIONES INMOBILIARIAS a 31/12/2023

Cuenta	Descripción	Saldo inicial	Entradas	Aumentos por traspasos de otras p@rtidas	Salidas	Disminuciones por traspasos a otras p@rtidas	Correcciones valorat.netas por deterioro del ejerc.	Amortizaciones del ejercicio	Incremento por revalorización en el ejercicio	Saldo final
221	Inversiones en construcciones	10.794,17	0,00	0,00	0,00	10.794,17	0,00	0,00	0,00	0,00
TOTAL IMMOBILIZADO MATERIAL		**10.794,17**	**0,00**	**0,00**	**0,00**	**10.794,17**	**0,00**	**0,00**	**0,00**	**0,00**

8. Inmovilizado intangible

1. Movimientos durante el ejercicio

No ha habido movimiento en el ejercicio del inmovilizado intangible, porque según aparece en el listado, no existen datos en el organismo.

PALAU MUSICA CONGRESSOS ORQUESTA O.

Página: 1

Fecha: 06/0

Ejercicio 2023

INMOBILIZADO INTANGIBLE a 31/12/2023

Cuenta	Descripción	Saldo inicial	Entradas	Aumentos por traspasos de otras p@rtidas	Salidas	Disminuciones por traspasos a otras p@rtidas	Correcciones valorat.netas por deterioro	Amortizaciones del ejercicio	Aumento por revalorización en el ejercicio	Sal
203	Propiedad industrial e intelectual	0,00	0,00	0,00	0,00	0,00	0,00	0,00	0,00	0,0

2. Información sobre:

a) Vidas útiles o coeficientes de amortización

En este punto se indican las vidas útiles o coeficientes de amortización utilizados en los diferentes tipos de elementos.

Se remite al apartado 4.1. de la Memoria donde se especifican las Normas de reconocimiento y valoración y en el cual se detalla el cuadro con los porcentajes de amortización aplicados por la entidad, incluyendo los del Inmovilizado Intangible.

b) Cambios de estimación

No se han producido cambios de estimación que afecten a valores residuales, vidas útiles y métodos de amortización.

c) Gastos financieros capitalizados

En el presente ejercicio 2023 no se han producido gastos financieros capitalizados en el ejercicio.

d) Modelo de revalorización

El O.A.M. Palau de la Música no ha aplicado ningún modelo de revalorización contable para el inmovilizado intangible.

e) Desembolsos por investigación y desarrollo

No se han producido ningún desembolso para investigación y desarrollo.

f) Otras circunstancias de carácter sustantivo que afecten al inmovilizado intangible

Durante el ejercicio no se ha producido ninguna circunstancia de carácter sustantivo que afecte al inmovilizado intangible.

9. Arrendamientos financieros y otras operaciones de naturaleza similar

No existen arrendamientos financieros, ni operaciones de naturaleza similar.

10. Activos financieros

1. Información relacionada con el balance

a) Resumen de activos financieros

El resumen de los activos financieros que presenta el organismo es el que se detalla a continuación y corresponde al saldo inicial de la cuenta 264 “Créditos a largo plazo personal” y el saldo final de dicha cuenta y que corresponde al movimiento en el ejercicio de los anticipos concedidos al personal y las devoluciones mensuales realizadas de dichos anticipos.

PALAU MUSICA CONGRESSOS ORQUESTA O.

Ejercicio 2023

Activos financieros a 31/12/2023

	ACTIVOS FINANCIEROS LARGO PLAZO						ACTIVOS FINANCIEROS CORTO PLAZO						TOTAL	
	Inversiones en patrimonio 2023	Inversiones en patrimonio 2022	Valores representativos de deuda 2023	Valores representativos de deuda 2022	Otras inversiones 2023	Otras inversiones 2022	Inversiones en patrimonio 2023	Inversiones en patrimonio 2022	Valores representativos de deuda 2023	Valores representativos de deuda 2022	Otras inversiones 2023	Otras inversiones 2022	Total 2023	Total 2022
CREDITOS Y PARTIDAS A COBRAR			**11.806,12**	**8.636,26**	**0,00**	**0,00**			**0,00**	**0,00**	**0,00**	**0,00**	**11.806,12**	**8.636,26**
INVERSIONES MANTENIDAS HASTA EL VENCIMIENTO			**0,00**	**0,00**					**0,00**	**0,00**			**0,00**	**0,00**
ACTIVOS FINANCIEROS A VALOR RAZONABLE CON CAMBIO EN RESULTADOS	**0,00**	**0,00**			**0,00**	**0,00**	**0,00**	**0,00**	**0,00**	**0,00**	**0,00**	**0,00**	**0,00**	**0,00**
INVERSIONES EN ENTIDADES DEL GRUPO MULTIGRUPO Y ASOCIADAS	**0,00**	**0,00**	**0,00**	**0,00**	**0,00**	**0,00**	**0,00**	**0,00**	**0,00**	**0,00**	**0,00**	**0,00**	**0,00**	**0,00**
ACTIVOS FINANCIEROS DISPONIBLES PARA LA VENTA			**0,00**	**0,00**			**0,00**	**0,00**	**0,00**	**0,00**			**0,00**	**0,00**
TOTAL	**0,00**	**0,00**	**11.806,12**	**8.636,26**	**0,00**	**0,00**	**0,00**	**0,00**	**0,00**	**0,00**	**0,00**	**0,00**	**11.806,12**	**8.636,26**

b) Reclasificación

De conformidad con lo establecido en el apartado 9 de la norma de reconocimiento y valoración número 8, en el ejercicio 2023 no se han reclasificado activos financieros

c) Activos financieros entregados en garantía

No existen activos financieros entregados en garantía en este ejercicio presupuestario.

d) Correcciones por deterioro del valor

El O.A.M. Palau de la Música, Congresos y Orquesta no ha realizado correcciones por deterioro de valor relativo a los activos financieros

PALAU MUSICA CONGRESSOS ORQUESTA O.

Fecha: 06/03/2024

Ejercicio 2023

CORRECCIONES POR DETERIORO DEL VALOR a 31/12/2023

	SALDO INICIAL	DISMINUCIONES DE VALOR POR DETERIORO CREDITICIO DEL EJERCICIO	REVERSION DEL DETERIORO CREDITICIO EN EL EJERCICIO	SALDO FINAL
Activos financieros a Largo Plazo	**0,00**	**0,00**	**0,00**	**0,00**
Inversiones en patrimonio	**0,00**	**0,00**	**0,00**	**0,00**
Valores representativos de deuda	**0,00**	**0,00**	**0,00**	**0,00**
Otras inversiones	**0,00**	**0,00**	**0,00**	**0,00**
Activos financieros a Corto Plazo	**0,00**	**0,00**	**0,00**	**0,00**
Inversiones en patrimonio	**0,00**	**0,00**	**0,00**	**0,00**
Valores representativos de deuda	**0,00**	**0,00**	**0,00**	**0,00**
Otras inversiones	**0,00**	**0,00**	**0,00**	**0,00**

2. Información relacionada con la cuenta del resultado económico-patrimonial

No existe un detalle sobre los resultados netos procedentes de las distintas categorías de activos financieros, al ser un único activo financiero como indica el epígrafe 10.1-.

3. Información sobre los riesgos de tipo de cambio y de tipo de interés

No se han realizado riesgos de tipo de cambio ni de tipo de interés, por no existir en este organismo inversiones en moneda distinta del euro ni activos financieros variables.

4. Otra información

No existe ninguna otra información de carácter sustantivo que afecte a los activos financieros.

11. Pasivos financieros

1. Situación y movimientos de las deudas

Las deudas que aparecen en los pasivos financieros corresponden a las fianzas depositadas como garantía de los contratos de años anteriores

a) Deudas al coste amortizado

PALAU MUSICA CONGRESSOS ORQUESTA O.

Página: 1

Fecha: 06/03/2024

Ejercicio 2023

1.SITUACION Y MOVIMIENTOS DE LAS DEUDAS a)DEUDAS AL COSTE AMORTIZADO

		DEUDA AL 1 ENERO		CREACIONES		INTERESES DEVENGADOS SEGUN T.I.E.			DIFERENCIAS DE CAMBIO		DISMINUCIONES		DEUDA AL 31 DICIEMBRE	
IDENTIFICACION DE LA DEUDA	T.I.E.	COSTE AMORTIZADO	INTERESES EXPLICITOS	EFECTIVO	GASTOS	EXPLICITOS	RESTO	INTERESES CANCELADOS	DEL COSTE AMORTIZADO	DE INTERESES EXPLICITOS	VALOR CONTABLE	RESULTADO	COSTE AMORTIZADO	INTERESES EXPLICITOS
2016000012 APERTURA FIANZAS AGRICULTORES 2001		763,18		0,00							0,00		763,18	0,00
2016000013 APERTURA FIANZAS VICENTE BELENGUER 2001		282,60		0,00							0,00		282,60	0,00
2016000014 NPC-EX.443/06 FIANZA PEISA		188,04		0,00							0,00		188,04	0,00
2016000015 NPC-EX.584/06 FIANZA SMA.ELECTR.DE BOMBAS DE CALOR		637,91		0,00							0,00		637,91	0,00
2016000016 NPC-EX.442/07 INGRESO FIANZA MARQUESPATENT		690,00		0,00							0,00		690,00	0,00
	TOTAL	**2.561,73**	**0,00**	**0,00**	**0,00**	**0,00**	**0,00**	**0,00**	**0,00**	**0,00**	**0,00**	**0,00**	**2.561,73**	**0,00**

b) Deudas a valor razonable

PALAU MUSICA CONGRESSOS ORQUESTA O.

Fecha: 06/03/2024

Ejercicio 2023

1.SITUACION Y MOVIMIENTOS DE LAS DEUDAS b)DEUDAS A VALOR RAZONABLE

	DEUDA AL 1 ENERO		CREACIONES					DIFERENCIAS DE CAMBIO			DEUDA AL 31 DICIEMBRE	
IDENTIFICACIÓN DEUDA	VALOR EX-CUPÓN	INTERESES EXPLICITOS	EFECTIVO	GASTOS	INTERESES DEVENGADOS	INTERESES CANCELADOS	VARIACIÓN VALOR	DEL VALOR EX-CUPÓN	DE INTERESES EXPLICITOS	DISMINUCIONES	VALOR EX-CUPÓN	INTERESES EXPLICITOS

c) Resumen por categorías

Estado resumen de la conciliación entre la clasificación de pasivos financieros del balance y las categorías que se establecen en la norma de reconocimiento y valoración número 9 de la segunda parte del Plan General de Contabilidad Pública adaptado a la Administración Local, anexo a la ICAL y que corresponden a las fianzas y depósitos recibidos a largo plazo como garantía de los contratos.

PALAU MUSICA CONGRESSOS ORQUESTA O.

Ejercicio 2023

1.SITUACION Y MOVIMIENTOS DE LAS DEUDAS c)RESUMEN POR CATEGORIAS

	OBLIGACIONES Y OTROS VALORES NEGOCIABLES - LARGO PLAZO		DEUDAS CON ENTIDADES DE CREDITO - LARGO PLAZO		OTRAS DEUDAS - LARGO PLAZO		OBLIGACIONES Y OTROS VALORES NEGOCIABLES - CORTO PLAZO		DEUDAS CON ENTIDADES DE CREDITO - CORTO PLAZO		OTRAS DEUDAS - CORTO PLAZO		TOTAL	
	2023	2022	2023	2022	2023	2022	2023	2022	2023	2022	2023	2022	2023	2022
DEUDAS A COSTE AMORTIZADO	0,00	0,00	0,00	0,00	13.121,73	7.121,93	0,00	0,00	0,00	0,00	0,00	0,00	13.121,73	7.121,93
DEUDAS A VALOR RAZONABLE	0,00	0,00	0,00	0,00	0,00	0,00	0,00	0,00	0,00	0,00	0,00	0,00	0,00	0,00
TOTAL	0,00	0,00	0,00	0,00	13.121,73	7.121,93	0,00	0,00	0,00	0,00	0,00	0,00	13.121,73	7.121,93

2. Líneas de crédito

En este organismo no existen líneas de crédito.

2. LINEAS DE CREDITO

IDENTIFICACION	LIMITE CONCEDIDO	DISPUESTO	DISPONIBLE

3. Información sobre los riesgos de tipo de cambio y de tipo de interés

Este epígrafe no tiene información por no tener tipos de cambio ni de interés.

4. Avales y otras garantías concedidas

Este epígrafe no tiene información por no tener ni avales concedidos ni otro tipo de garantías concedidas.

5. Otra información

No existe ninguna otra información adicional a incluir en este epígrafe, excepto la indicada con anterioridad relativa a los Pasivos Financieros.

12. Coberturas contables

En este apartado se debe incluir la información de aquellas operaciones a las que sea de aplicación la norma de reconocimiento y valoración número 10 de Coberturas contables, de la segunda parte del Plan General de Contabilidad Pública adaptado a la Administración Local, anexo a la ICAL.

En este caso no existen coberturas contables para incluir en este apartado.

13. Activos construidos o adquiridos para otras entidades y otras existencias

No existe información sobre activos construidos o adquiridos para otras entidades y otras existencias.

14. Moneda extranjera

En el ejercicio 2023 no se han realizado operaciones con moneda diferente al Euro €.

15. Transferencias, subvenciones y otros ingresos y gastos

1. Transferencias y subvenciones recibidas

Este organismo no ha recibido subvenciones de ningún tipo en el año 2023.

Las únicas transferencias recibidas en el año 2023 en este organismo son las que se detallan y corresponden únicamente a las aportadas por el Ayuntamiento de València.

Nombre característica	Imp.Rec.Ej 2023	Imp.Rec.Ej 2022
40000 Ayto de Valencia	15.263.708,91	14.071.658,00
41000 De OOAA Ent	0,00	0,00
45100 De OOAA CV	0,00	0,00
47000 De empresas privadas	0,00	0,00
48001 Amigos del Palau	0,00	0,00
46100 De Dip, Consejos	0,00	0,00
46200 De entidades	0,00	0,00
70000Tranferenc. Cap.Ayto Valen	0,00	0,00
TOTAL	**15.263.708,91**	**14.071.658,00**

2. Transferencias y subvenciones concedidas

Este apartado informa sobre el importe y características de las transferencias concedidas y que corresponden a las cuotas abonadas a la Red de Teatros, a la Red de organizadores de conciertos educativos y sociales y a la Asociación Española de Orquestas Sinfónicas.

Nombre característica	Imp.Rec.Ej 2023	Imp.Rec.Ej 2022
40000 A la Admon general de entidad local	0,00	0,00
41000 A OOAA Ent	0,00	0,00
46100 A entidades locales	0,00	0,00
47900 Otras subvenc.a empresas privadas	0,00	0,00
48900 A familias e instituc.sin ánimo lucro	5.100,00	2.100,00
48901 Otras transferenicas corrientes	0,00	0,00
TOTAL	**5.100,00**	**2.100,00**

3. Cualquier circunstancia de carácter sustantivo

En este epígrafe no existe más información a incluir que la detallada en los puntos anteriores.

16. Provisiones y contingencias

El importe de las provisiones de este apartado corresponde a las aplicadas en los porcentajes de minoración a cada uno de los derechos pendientes de cobro de ejercicios cerrados, en cumplimiento del artículo 193 bis del Texto Refundido de la Ley Reguladora de las Haciendas Locales aprobado por Real Decreto Legislativo 2/2004 y son los siguientes:

a) Movimientos de cada epígrafe del balance durante el ejercicio, referido a las provisiones y contingencias.

Epigrafe Balance	Saldo inicial	Aumentos	Disminuciones	Saldo final
4900 Operaciones de gestion	12.015,23	18.859,91	12.015,23	18.859,91
TOTAL	**12.015,23**	**18.859,91**	**12.015,23**	**18.859,91**

b) La provision se ha realizado en base a las deudas y su antigüedad que es la siguiente:

EXERCICI	IMPORT	%MINORACIÓ	PROVISIÓ PER INSOLVÈNCIES
2019	20.084,52	75%	15.063,39
2020	7.294,20	50%	3.647,10
2021	597,68	25%	149,42
TOTAL	**27.976,40**		**18.859,91**

17. Información sobre medio ambiente

El O.A.M. Palau de la Música, Congresos y Orquesta de València no dispone de información contable para aplicar sobre el medio ambiente en este organismo

18. Activos en estado de venta

No existe información sobre activos construidos o adquiridos para otras entidades y otras existencias, por no tener la entidad activos en estado de venta.

19. Presentación por actividades de la cuenta del resultado económico patrimonial

La entidad presenta la cuenta del resultado económico patrimonial clasificados por actividades.

INGRESOS

INGRESOS POR ACTIVIDAD	Ejercicio 2023	Ejercicio 2022
Ingresos de gestión ordinaria	15.867.932,74	14.644.793,45
Ingresos Financieros	12.015,23	9.867,58
Otros ingresos	103,44	0,00
TOTAL	**15.880.051,41**	**14.654.661,03**

GASTOS (Grupos de Programas)

GASTOS (Grupos de Programas)	Ejercicio 2023	Ejercicio 2022
330.Admon. General de la Cultura	15.842.451,63	13.678.437,74
942. Trans. A otras Entidades Locales	1.024.762,36	655.307,71
TOTAL	**16.867.213,99**	**14.333.745,45**

20. Operaciones por administración de recursos por cuenta de otros entes públicos

Este organismo no realiza operaciones por administración de recursos por cuenta de otros entes públicos.

21. Operaciones no presupuestarias de tesorería

En este apartado se recoge la información sobre las operaciones no presupuestarias de tesorería que comprenden aquellas operaciones realizadas durante el ejercicio y que dan lugar al nacimiento o extinción de:

- Deudores y acreedores que no se imputan al presupuesto de la entidad, ni en el momento de su nacimiento ni en el de su vencimiento
- Partidas representativas de cobros y pagos pendientes de aplicación definitiva, tanto por operaciones presupuestarias como no presupuestarias

1. Estado de deudores no presupuestarios

Respecto de los deudores no presupuestarios, cabe decir que no existen en el año 2023.

2. Estado de acreedores no presupuestarios

Por otro lado, los acreedores no presupuestarios de tesorería corresponden a los saldos de las retenciones aplicadas, tanto a las retenciones de I.R.P.F. como a las cuotas retenidas a los trabajadores en concepto de Seguridad Social, así como las retenciones sindicales practicadas, y que se pagan en el ejercicio siguiente. También están incluidas las fianzas y depósitos que son garantías de los contratos administrativos.

Así mismo se incluye el movimiento de la cuenta 4199 “Otros acrredores no presupuestarios” y que corresponden a los ingresos realizados por la venta de localidades de conciertos a porcentaje y que posteriormente se practica la liquidación y pago de dichos conciertos.

PALAU MUSICA CONGRESSOS ORQUESTA O.

Ejercicio 2023

OPERACIONES NO PRESUP. DE TESORERÍA. ESTADO DE ACREEDORES NO PRESSUP. a 31/12/2023

ACREEDORES a 31/12/2023

	Concepto							
Cuenta	**Código**	**Descripción**	**Saldo a 1 de enero**	**Modificaciones saldo inicial**	**Abonos realitzados en el ejercicio**	**Total acreedores**	**Cargos realizados en el ejercicio**	**Acreedores pdtes. de pago a 31/12/2023**
180	180	Fianzas recibidas a largo plazo	2.561,93	0,00	5.999,80	8.561,73	0,00	8.561,73
185	185	Depósitos recibidos a largo plazo	4.560,00	0,00	0,00	4.560,00	0,00	4.560,00
410	410	Acreedores por IVA soportado	0,00	0,00	0,00	0,00	350,00	-350,00
414	414	Entes Públicos acreedores por recaudación de recursos	0,00	0,00	350,00	350,00	0,00	350,00
419	419031	RETENCION SINDICAL CCOO	341,15	0,00	4.040,80	4.381,95	4.040,30	341,65
419	419032	RETENCION SINDICAL UGT	477,85	0,00	5.799,80	6.277,65	5.798,25	479,40
419	419033	RETENCION SINDIAL STA	130,00	0,00	1.540,00	1.670,00	1.550,00	120,00
419	41907	RETENCION ANTICIPOS	0,00	0,00	17.261,89	17.261,89	12.955,36	4.306,53
419	4199	Otros acreedores no presupuestarios	152.999,69	0,00	179.183,00	332.182,69	0,00	332.182,69
475	4750	Hacienda Pública, acreedor por IVA	22.493,76	0,00	114.744,25	137.238,01	100.294,18	36.943,83
475	47510	Hacienda Pública, acreedor por IRPF - Personal-	352.928,61	0,00	2.018.402,07	2.371.330,68	2.076.852,95	294.477,73
475	47511	Hacienda Pública, acreedor por IRPF - Profesionales-	1.961,73	0,00	47.562,57	49.524,30	41.200,54	8.323,76
475	47513	HACIENDA PUBLICA, ACREEDORA POR RETENCIONES PRACTICADAS	1.678,06	0,00	1.900,00	3.578,06	0,00	3.578,06
475	47514	HACIENDA PUBLICA, ACREEDORA POR RETENCIONES A NO RESIDENTES PRACTICADAS	31.389,43	0,00	95.730,20	127.119,63	94.878,49	32.241,14
475	4752	HACIENDA PUBLICA, ACREEDORA POR IRPF-COLABORACIONES LITERARIAS	2.055,08	0,00	2.553,28	4.608,36	1.865,37	2.742,99
476	4760	Seguridad Social	41.028,47	0,00	470.591,26	511.619,73	471.077,86	40.541,87
		TOTAL	**614.605,76**	**0,00**	**2.965.658,92**	**3.580.264,68**	**2.810.863,30**	**769.401,38**

3. Estado de partidas pendientes de aplicación

a) Cobros pendientes de aplicación

En la cuenta 5547 “Cobros pendientes de aplicación. Congresos” tiene un saldo de 3.767,66.-€ y que corresponde a un ingreso de 3.767,66.-€ realizado por duplicado de la liquidación de un congreso (Cámara Oficial de Comercio) y que en el año 2024 ya se ha realizado su devolución. Así mismo, también está incluido el ingreso relativo a la reserva por anticipado de un congreso por importe de 882,00.-€ en el cual no existía liquidación aprobatoria para dicho ingreso y en el año 2024 se ha formalizado dicha liquidación. (Colegio de Abogados de València)

En la cuenta 5549 “Otros Ingresos pendientes de aplicación” tiene un saldo de 1.768,47.-€, el mismo que el ejercicio anterior y corresponde a un ingreso excesivo realizado como pago del canon por el arrendamiento del bar-cafetería de este organismo. No se practicó la devolución de dicho ingreso, porque existen derechos reconocidos pendientes de cobro con dicha empresa por un importe mayor del ingresado y que está en el trámite de reclamación ejecutiva el abono de dichas deudas realizado como pago del canon por el arrendamiento del bar-cafetería de este organismo.

PALAU MUSICA CONGRESSOS ORQUESTA O.

Fecha: 06/03/2024

Ejercicio 2023

OPERACIONES NO PRESUP. DE TESORERÍA. COBROS PENDIENTES DE APLICACIÓN a 31/12/2023

PARTIDAS PENDIENTES DE APLICACIÓN. COBROS PDTES. DE APLICACIÓN a 31/12/2023

	Concepto							
Cuenta	**Código**	**Descripción**	**Cobros pdtes. de aplicación a 1 de enero**	**Modificaciones saldo inicial**	**Cobros realitzados en el ejercicio**	**Total cobros pdtes. aplicación**	**Cobros aplicados en el ejercicio**	**Cobros pdtes. de aplicación a 31/12/2023**
554	5547	CONGRESOS	0,00	0,00	13.182,03	13.182,03	9.414,37	3.767,66
554	5549	OTROS INGRESOS PENDIENTES DE APLICACION	1.768,47	0,00	82,84	1.851,31	82,84	1.768,47
		TOTAL	**1.768,47**	**0,00**	**13.264,87**	**15.033,34**	**9.497,21**	**5.536,13**

b) Pagos pendientes de aplicación

No existen pagos pendientes de aplicación en el año 2023, por estar liquidado el anticipo de caja fija y no existir provisión de fondos pendientes de justificar.

PALAU MUSICA CONGRESSOS ORQUESTA O.

Fecha: 06/03/2024

Ejercicio 2023

OPERACIONES NO PRESUP. DE TESORERÍA. PAGOS PENDIENTES DE APLICACIÓN a 31/12/2023

PARTIDAS PENDIENTES DE APLICACIÓN. PAGOS PDTES. DE APLICACIÓN a 31/12/2023

	Concepto							
Cuenta	**Código**	**Descripción**	**Pagos pdtes. de aplicación a 1 de enero**	**Modificaciones saldo inicial**	**Pagos realitzados en el ejercicio**	**Total pagos pdtes. aplicación**	**Pagos aplicados en el ejercicio**	**Pagos pdtes. aplicación a 31/12/2023**
558	5581	Provisiones de fondos para anticipos de caja fija pendientes de justificación	32,38	0,00	4.341,74	4.374,12	4.374,12	0,00
558	5585	Libramientos para la reposición de anticipos de caja fija pendientes de pago.	0,00	0,00	4.003,06	4.003,06	4.003,06	0,00
		TOTAL	**32,38**	**0,00**	**8.344,80**	**8.377,18**	**8.377,18**	**0,00**

22. Contratación administrativa. Procedimientos de adjudicación

A continuación, se detalla la información facilitada directamente por el programa de contabilidad de los distintos tipos de contratos sobre los importes adjudicados en el ejercicio 2023, según los diferentes procedimientos establecidos de acuerdo a la Ley 9/2017 de 8 de noviembre, de Contratos del Servicio Público, por la que se transponen al ordenamiento jurídico español de las Directivas del Parlamento Europeo y del Consejo 2014//23/UE y 201//24/UE, de 26 de febrero de 2014.

PALAU MUSICA CONGRESSOS ORQUESTA O.

Ejercicio 2023

CONTRATACIÓN ADMINISTRATIVA. PROCEDIMIENTOS DE ADJUDICACIÓN

	PROCEDIMIENTO ABIERTO			PROCEDIMIENTO RESTRINGIDO			PROCEDIMIENTO NEGOCIADO					
	MULTIPLIC. CRITERIO	ÚNICO CRITERIO	TOTAL	MULTIPLIC. CRITERIO	ÚNICO CRITERIO	TOTAL	CON PUBLICIDAD	SIN PUBLICIDAD	TOTAL	DIÁLOGO COMPETITIVO	ADJUDICACIÓN DIRECTA	TOTAL
DE OBRAS	0,00	0,00	0,00	0,00	0,00	0,00	0,00	0,00	0,00	0,00	17.078,48	17.078,48
DE SUMINISTRO	251.675,20	3.935,03	255.610,23	0,00	0,00	0,00	0,00	17.303,00	17.303,00	0,00	163.321,50	436.234,73
PATRIMONIALES	0,00	0,00	0,00	0,00	0,00	0,00	0,00	0,00	0,00	0,00	0,00	0,00
DE GESTIÓN DE SERVICIOS PÚBLICOS	0,00	0,00	0,00	0,00	0,00	0,00	0,00	0,00	0,00	0,00	0,00	0,00
DE SERVICIOS	1.315.495,19	50.321,27	1.365.816,46	0,00	0,00	0,00	0,00	1.879.592,95	1.879.592,95	0,00	834.519,84	4.079.929,25
DE CONCESIÓN DE OBRA PÚBLICA	0,00	0,00	0,00	0,00	0,00	0,00	0,00	0,00	0,00	0,00	0,00	0,00
DE COLABORACIÓN ENTRE EL SECTOR PÚBLICO Y EL SECTOR PRIVADO	0,00	0,00	0,00	0,00	0,00	0,00	0,00	0,00	0,00	0,00	0,00	0,00
DE CARÁCTER ADMINISTRATIVO ESPECIAL	0,00	0,00	0,00	0,00	0,00	0,00	0,00	0,00	0,00	0,00	0,00	0,00
OTROS	0,00	0,00	0,00	0,00	0,00	0,00	0,00	0,00	0,00	0,00	602.949,16	602.949,16
TOTAL	1.567.170,39	54.256,30	1.621.426,69	0,00	0,00	0,00	0,00	1.896.895,95	1.896.895,95	0,00	1.617.868,98	5.136.191,62

23. Valores recibidos en depósito

El resumen por conceptos de los valores recibidos en depósito durante este ejercicio, presenta el siguiente detalle y que corresponde a los avales recibidos en ejercicios anteriores como garantía de contratos administrativos sin existir ningún movimiento durante el año 2023, y presenta el siguiente detalle:

PALAU MUSICA CONGRESSOS ORQUESTA O.

Fecha: 06/03/2024

Ejercicio 2023

ESTADO DE VALORES RECIBIDOS EN DEPÓSITO a 31/12/2023

Concepto							
Código	**Descripción**	**Saldo a 1 de Enero**	**Modificaciones saldo inicial**	**Depósitos recibidos en el ejercicio**	**Total depósitos recibidos**	**Depósitos cancelados**	**Dep. pdte. de devol. a 31/12/2023**
E0014	Avales recibidos	6.684,75	0,00	0,00	6.684,75	0,00	6.684,75
	TOTAL	**6.684,75**	**0,00**	**0,00**	**6.684,75**	**0,00**	**6.684,75**

24. Información presupuestaria

A continuación se presenta la información presupuestaria correspondiente a este ejercicio.

24.1. Ejercicio corriente

1) Presupuesto de gastos

a) Modificaciones de crédito

Las modificaciones presupuestarias realizadas en el año 2023 han sido las siguientes y presentan el siguiente resumen:

- 1.ª Modificación de créditos del tipo “Devolución Superávit Suplementos de créditos-Créditos extraordinarios”, para transferir el importe del superávit del año 2022 al Ayuntamiento de València por importe de 975.571,65.-€.

- 2.ª Modificación de créditos del tipo “Transferencia de créditos”, traspasando crédito del Capítulo I “Gastos de Personal”, al Capítulo II “Gastos Corrientes en Bienes y Servicios”, por importe de 154.555,36.-€.

- 3.ª Modificación de créditos del tipo “Suplemento de Crédito financiado con parte del Remanente Líquido de Tesorería”, para financiar gastos del Capítulo II “Gastos Corrientes en Bienes y Servicios”, por importe de 28.779,05.-€.

- 4.ª Modificación de créditos del tipo “Generación de créditos por mayores ingresos”, para financiar gastos del Capítulo II “Gastos Corrientes en Bienes y Servicios”, por importe de 400.000.-€.

- 5.ª Modificación de créditos del tipo “Transferencia de créditos”, traspasando crédito del Capítulo I “Gastos de Personal”, al Capítulo IIII “Gastos Financieros” por importe de 35.877,96.-€.

- 6.ª Modificación de créditos del tipo “Transferencia de créditos”, traspasando crédito del Capítulo I “Gastos de Personal”, al Capítulo II “Gastos Corrientes en Bienes y Servicios” por importe de 276.000,00.-€.

- 7.ª Modificación de créditos del tipo “Transferencia de créditos”, traspasando crédito del Capítulo I “Gastos de Personal”, al Capítulo VI “Inversiones Reales”, por importe de 35.877,96.-€.

-8.ª Modificación de créditos del tipo “Créditos ampliables”, como consecuencia de una mayor recaudación por importe de 199.306,10.-€.

- 9.ª Modificación de créditos del tipo “Transferencia de créditos”, traspasando crédito del Capítulo I “Gastos de Personal”, al Capítulo VI “Inversiones Reales” por importe de 236.337,60.-€.

-10.ª Modificación de créditos del tipo “Generación de créditos por mayores ingresos”, como consecuencia de la aprobación por el Pleno del Ayuntamiento por importe de 530.000,00.-€.

- 11.ª Modificación de créditos del tipo “Transferencia de créditos”, traspasando crédito del Capítulo II “Gastos Corrientes en Bienes y Servicios ”, al Capítulo I “Gastos de Personal” por importe *de190.000,00.-€.

PALAU MUSICA CONGRESSOS ORQUESTA O.

Página: 1

Fecha: 06/03/2024

Ejercicio 2023

MODIFICACIONES DE CRÉDITO. PRESUPUESTO CORRIENTE desde 01/01/2023 hasta 31/12/2023

Por Aplicación Presupuestaria (IGAE; por orgánica/programa/económica)

							Transferencias de crédito						
Org.	Prog.	Econ.	Descripción	Créditos extraordinarios	Suplementos de crédito	Ampliaciones de crédito	Transferencias de crédito positivas	Transferencias de crédito negativas	Incorporaciones de remanentes	Créditos generados por ingresos	Bajas por anulación	Ajustes por prórroga	Total modificaciones
0	330	10100	RETRIBUCIONES BASICAS	0,00	0,00	0,00	0,00	0,00	0,00	0,00	0,00	0,00	0,00
0	330	10101	OTRAS REMUNERACIONES	0,00	0,00	0,00	0,00	0,00	0,00	0,00	0,00	0,00	0,00
0	330	12000	SUELDOS DEL GRUPO A1.	0,00	0,00	0,00	0,00	-29.728,32	0,00	0,00	0,00	0,00	-29.728,32
0	330	12006	TRIENIOS	0,00	0,00	0,00	0,00	0,00	0,00	0,00	0,00	0,00	0,00
0	330	12009	Otras retribuciones básicas.	0,00	0,00	0,00	0,00	0,00	0,00	0,00	0,00	0,00	0,00
0	330	12104	COMPLEMENTO CARRERA ADMINISTRATIVA	0,00	0,00	0,00	0,00	0,00	0,00	0,00	0,00	0,00	0,00
0	330	12105	COMPLEMENTO PUESTO TRABAJO	0,00	0,00	0,00	0,00	-63.903,72	0,00	0,00	0,00	0,00	-63.903,72
0	330	12106	COMPLEMENTO PRESTACION INSS	0,00	0,00	0,00	0,00	0,00	0,00	0,00	0,00	0,00	0,00
0	330	12700	CONTRIBUCION A PLANES Y FONDOS DE PENSIONES	0,00	0,00	0,00	0,00	0,00	0,00	0,00	0,00	0,00	0,00
0	330	13000	Retribuciones básicas.	0,00	0,00	0,00	0,00	-103.941,78	0,00	0,00	0,00	0,00	-103.941,78
0	330	13002	OTRAS REMUNERACIONES	0,00	0,00	0,00	0,00	-276.000,00	0,00	0,00	0,00	0,00	-276.000,00
0	330	13004	COMPLEMENTO CARRERA ADMINISTRATIVA	0,00	0,00	0,00	0,00	0,00	0,00	0,00	0,00	0,00	0,00
0	330	13005	COMPLEMENTO PUESTO DE TRABAJO	0,00	0,00	0,00	0,00	-222.114,15	0,00	0,00	0,00	0,00	-222.114,15
0	330	13006	COMPLMENTO ACTIVIDAD PROFESIONAL	0,00	0,00	0,00	0,00	-3.167,98	0,00	0,00	0,00	0,00	-3.167,98
0	330	13007	COMPLEMENTO PRESTACION I.N..S..S.	0,00	0,00	0,00	0,00	0,00	0,00	0,00	0,00	0,00	0,00
0	330	13100	PERSONAL LABORAL TEMPORAL	0,00	0,00	0,00	0,00	0,00	0,00	0,00	0,00	0,00	0,00
0	330	13700	CONTRIBUCION A PLANES Y FONDOS DE PENSIONES	0,00	0,00	0,00	0,00	0,00	0,00	0,00	0,00	0,00	0,00
0	330	14300	REFUERZOS PALAU	0,00	0,00	0,00	0,00	0,00	0,00	0,00	0,00	0,00	0,00
0	330	14301	REFUERZOS ORQUESTA	0,00	0,00	0,00	190.000,00	0,00	0,00	150.000,00	0,00	0,00	340.000,00
0	330	15000	PRODUCTIVIDAD ESPECIAL	0,00	0,00	0,00	0,00	0,00	0,00	0,00	0,00	0,00	0,00
0	330	15001	COMPLEMENTO ACTIVIDAD PROFESIONAL	0,00	0,00	0,00	0,00	-1.444,93	0,00	0,00	0,00	0,00	-1.444,93
0	330	15100	GRATIFICACIONES PALAU	0,00	0,00	0,00	0,00	0,00	0,00	0,00	0,00	0,00	0,00
0	330	16000	SEGURIDAD SOCIAL	0,00	0,00	0,00	0,00	-38.348,00	0,00	0,00	0,00	0,00	-38.348,00
0	330	16008	ASISTENCIA MEDICO-FARMACEUTICA	0,00	0,00	0,00	0,00	0,00	0,00	0,00	0,00	0,00	0,00
0	330	16104	INDEMNIZACIONES AL PERSONAL LABORAL POR JUBILACIONES ANTICIPADAS	0,00	0,00	0,00	0,00	0,00	0,00	0,00	0,00	0,00	0,00
0	330	16204	GASTOS SOCIALES (CONVENIO COLECTIVO)	0,00	0,00	0,00	0,00	0,00	0,00	0,00	0,00	0,00	0,00
0	330	16209	OTROS GASTOS SOCIALES (AYUDA PRESTACION INSTRUMENTOS	0,00	0,00	0,00	0,00	0,00	0,00	0,00	0,00	0,00	0,00

PALAU MUSICA CONGRESSOS ORQUESTA O.

Ejercicio 2023

MODIFICACIONES DE CRÉDITO. PRESUPUESTO CORRIENTE desde 01/01/2023 hasta 31/12/2023

Por Aplicación Presupuestaria (IGAE; por orgánica/programa/económica)

							Transferencias de crédito						
Org.	Prog.	Econ.	Descripción	Créditos extraordinarios	Suplementos de crédito	Ampliaciones de crédito	Transferencias de crédito positivas	Transferencias de crédito negativas	Incorporaciones de remanentes	Créditos generados por ingresos	Bajas por anulación	Ajustes por prórroga	Total modificaciones
0	330	20300	ARRENDAMIENTO DE MQUINARIA, INSTALACIONES Y UTILLAJE	0,00	0,00	0,00	0,00	0,00	0,00	0,00	0,00	0,00	0,00
0	330	20400	ARRENDAMIENTO DE MATERIAL DE TRANSPORTE	0,00	0,00	0,00	0,00	0,00	0,00	0,00	0,00	0,00	0,00
0	330	20600	ARRENDAMIENTOS EQUIPOS PROCESOS DE INFORMACION	0,00	0,00	0,00	0,00	0,00	0,00	0,00	0,00	0,00	0,00
0	330	20700	ARRENDAMIENTO INSTRUMENTOS MUSICALES	0,00	0,00	0,00	0,00	0,00	0,00	0,00	0,00	0,00	0,00
0	330	20800	OTROS ARRENDAMIENTOS PARTITURAS	0,00	0,00	0,00	0,00	0,00	0,00	0,00	0,00	0,00	0,00
0	330	20900	CÁNONES	0,00	0,00	0,00	0,00	0,00	0,00	0,00	0,00	0,00	0,00
0	330	21200	EDIFICIOS Y OTRAS CONSTRUCCIONES	0,00	0,00	0,00	0,00	-100.000,00	0,00	0,00	0,00	0,00	-100.000,00
0	330	21300	MAQUINARIA, INSTALACIONES TECNICAS Y UTILLAJE	0,00	0,00	0,00	0,00	0,00	0,00	115.000,00	0,00	0,00	115.000,00
0	330	21400	GASTOS VEHICULOS	0,00	0,00	0,00	0,00	0,00	0,00	0,00	0,00	0,00	0,00
0	330	21500	MOBILIARIO Y ENSERES	0,00	0,00	0,00	0,00	0,00	0,00	0,00	0,00	0,00	0,00
0	330	21600	EQUIPOS PARA PROCESOS DE INFORMACION	0,00	0,00	0,00	0,00	0,00	0,00	0,00	0,00	0,00	0,00
0	330	21900	OTRO INMOVILIZADOI MATERIAL	0,00	0,00	0,00	0,00	0,00	0,00	0,00	0,00	0,00	0,00
0	330	21901	REPARACION INSTRUMENTOS MUSICALES	0,00	0,00	0,00	22.000,00	0,00	0,00	0,00	0,00	0,00	22.000,00
0	330	22000	MATERIAL DE OFICINA NO INVENTARIABLE	0,00	0,00	0,00	0,00	0,00	0,00	0,00	0,00	0,00	0,00
0	330	22001	PRENSA, REVISTAS, LIBROS Y OTRAS PUBLICACIONES	0,00	0,00	0,00	0,00	0,00	0,00	0,00	0,00	0,00	0,00
0	330	22002	MATERIAL INFORMATICO NO INVENTARIABLE	0,00	0,00	0,00	0,00	0,00	0,00	0,00	0,00	0,00	0,00
0	330	22104	VESTUARIO (PERSONAL PALAU Y ORQUESTA)	0,00	0,00	0,00	0,00	0,00	0,00	0,00	0,00	0,00	0,00
0	330	22110	PRODUCTOS DE LIMPIEZA Y ASEO	0,00	0,00	0,00	0,00	0,00	0,00	0,00	0,00	0,00	0,00
0	330	22111	SUMINISTROS REPUESTOS MAQUINARIA, UTILLAJE Y ELEMENTOS DE TRANSPORTE	0,00	0,00	0,00	0,00	0,00	0,00	0,00	0,00	0,00	0,00
0	330	22112	SUMINISTROS DE MATERIAL ELECTRICO Y DE TELECOMUNICACIONES	0,00	0,00	0,00	0,00	0,00	0,00	0,00	0,00	0,00	0,00
0	330	22190	OTROS SUMINISTROS.	0,00	0,00	0,00	24.000,00	0,00	0,00	0,00	0,00	0,00	24.000,00
0	330	22199	OTROS SUMINISTROS: MATERIAL FUNGIBLE ORQUESTA	0,00	0,00	0,00	0,00	-90.000,00	0,00	0,00	0,00	0,00	-90.000,00
0	330	22200	SERVICIO DE COMUNICACIONES VARIAS	0,00	0,00	0,00	0,00	0,00	0,00	0,00	0,00	0,00	0,00
0	330	22300	Transportes	0,00	0,00	0,00	0,00	0,00	0,00	0,00	0,00	0,00	0,00
0	330	22400	PRIMAS SEGURO PALAU Y ORQUESTA	0,00	0,00	0,00	0,00	0,00	0,00	0,00	0,00	0,00	0,00
0	330	22500	TRIBUTOS VARIOS	0,00	0,00	0,00	0,00	0,00	0,00	0,00	0,00	0,00	0,00

PALAU MUSICA CONGRESSOS ORQUESTA O.

Ejercicio 2023

MODIFICACIONES DE CRÉDITO. PRESUPUESTO CORRIENTE desde 01/01/2023 hasta 31/12/2023

Por Aplicación Presupuestaria (IGAE; por orgánica/programa/económica)

							Transferencias de crédito						
Org.	Prog.	Econ.	Descripción	Créditos extraordinarios	Suplementos de crédito	Ampliaciones de crédito	Transferencias de crédito positivas	Transferencias de crédito negativas	Incorporaciones de remanentes	Créditos generados por ingresos	Bajas por anulación	Ajustes por prórroga	Total modificaciones
0	330	22601	ATENCIONES PROTOCOLARIAS Y REPRESENTATIVAS	0,00	0,00	0,00	0,00	0,00	0,00	0,00	0,00	0,00	0,00
0	330	22602	PUBLICIDAD Y PUBLICACIONES	0,00	0,00	0,00	0,00	0,00	0,00	0,00	0,00	0,00	0,00
0	330	22603	PUBLICACION EN DIARIOS OFICIALES	0,00	0,00	0,00	0,00	0,00	0,00	0,00	0,00	0,00	0,00
0	330	22699	OTROS GASTOS DIVERSOS	0,00	0,00	0,00	30.000,00	0,00	0,00	55.000,00	0,00	0,00	85.000,00
0	330	22701	SEGURIDAD	0,00	0,00	0,00	0,00	0,00	0,00	0,00	0,00	0,00	0,00
0	330	22707	OTROS TRABAJOS REALIZADOS POR OTRAS EMPRESAS. FORMACION Y PERFECCIONAMIENTO	0,00	0,00	0,00	0,00	0,00	0,00	0,00	0,00	0,00	0,00
0	330	22709	OTROS TRABAJOS REALIZADOS OIR OTRAS EMPRESAS.CONTRATACION PALAU.	0,00	28.779,05	0,00	100.000,00	0,00	0,00	530.000,00	0,00	0,00	658.779,05
0	330	22710	OTROS TRABAJOS REALIZADOS OTRAS EMPRESAS.CONTRATACION ORQUESTA	0,00	0,00	0,00	254.555,36	0,00	0,00	30.000,00	0,00	0,00	284.555,36
0	330	22711	OTROS TRABAJOS REALIZADOS POR OTRAS EMPRESAS.CONCIERTOS A PORCENTAJES	0,00	0,00	199.306,10	0,00	0,00	0,00	0,00	0,00	0,00	199.306,10
0	330	22799	OTROS TRABAJOS REALIZADOS POR OTRAS EMPRESAS Y PROFESIONALES	0,00	0,00	0,00	0,00	0,00	0,00	50.000,00	0,00	0,00	50.000,00
0	330	23000	DIETAS MIEMBROS ORGANO DIRECTIVO	0,00	0,00	0,00	0,00	0,00	0,00	0,00	0,00	0,00	0,00
0	330	23010	DIETAS MIEMBRO PERSONAL DIRECTIVO	0,00	0,00	0,00	0,00	0,00	0,00	0,00	0,00	0,00	0,00
0	330	23020	DIETAS PALAU Y ORQUESTA	0,00	0,00	0,00	0,00	0,00	0,00	0,00	0,00	0,00	0,00
0	330	23100	LOCOMOCION MIEMBROS ORGANO DIRECTIVO	0,00	0,00	0,00	0,00	0,00	0,00	0,00	0,00	0,00	0,00
0	330	23110	LOCOMOCION PERSONAL DIRECTIVO	0,00	0,00	0,00	0,00	0,00	0,00	0,00	0,00	0,00	0,00
0	330	23120	LOCOMOCION	0,00	0,00	0,00	0,00	0,00	0,00	0,00	0,00	0,00	0,00
0	330	23300	INDEMNIZACIONES (ASISTENCIA A TRIBUNALES)	0,00	0,00	0,00	0,00	0,00	0,00	0,00	0,00	0,00	0,00
0	330	31000	INTERESES DE PRESTAMOS	0,00	0,00	0,00	0,00	0,00	0,00	0,00	0,00	0,00	0,00
0	330	35200	INTERES DE DEMORA	0,00	0,00	0,00	25.000,00	0,00	0,00	0,00	0,00	0,00	25.000,00
0	330	35900	OTROS GASTOS FINANCIEROS	0,00	0,00	0,00	10.877,96	0,00	0,00	0,00	0,00	0,00	10.877,96
0	330	48900	A FAMILIAS E INSTITUCIONES SIN ANIMO DE LUCRO	0,00	0,00	0,00	0,00	0,00	0,00	0,00	0,00	0,00	0,00
0	330	48901	OTRAS TRANSFERENCIAS CORRIENTES	0,00	0,00	0,00	0,00	0,00	0,00	0,00	0,00	0,00	0,00
0	330	62500	MOBILIARIO Y ENSERES	0,00	0,00	0,00	8.337,60	0,00	0,00	0,00	0,00	0,00	8.337,60
0	330	62600	ADQUISION MATERIAL INFORMATICO	0,00	0,00	0,00	18.150,00	0,00	0,00	0,00	0,00	0,00	18.150,00
0	330	62900	OTRAS INVERSIONES NUEVAS ASOCIADAS AL FUNCIONAMIENTO OPERATIVO DE LOS SERVICIOS	0,00	0,00	0,00	22.000,00	0,00	0,00	0,00	0,00	0,00	22.000,00
0	330	63200	OBRAS DE REPARACION DE EDIFICIOS	0,00	0,00	0,00	65.000,00	0,00	0,00	0,00	0,00	0,00	65.000,00

PALAU MUSICA CONGRESSOS ORQUESTA O.

Ejercicio 2023

MODIFICACIONES DE CRÉDITO. PRESUPUESTO CORRIENTE desde 01/01/2023 hasta 31/12/2023

Por Aplicación Presupuestaria (IGAE; por orgánica/programa/económica)

						Transferencias de crédito							
Org.	**Prog.**	**Econ.**	**Descripción**	**Créditos extraordinarios**	**Suplementos de crédito**	**Ampliaciones de crédito**	**Transferencias de crédito positivas**	**Transferencias de crédito negativas**	**Incorporaciones de remanentes**	**Créditos generados por ingresos**	**Bajas por anulación**	**Ajustes por prórroga**	**Total modificaciones**
0	330	63300	ADQUISICION DE INSTRUMENTOS PARA LA ORQUESTA	0,00	0,00	0,00	0,00	0,00	0,00	0,00	0,00	0,00	0,00
0	330	63500	MOBILIARIO	0,00	0,00	0,00	18.000,00	0,00	0,00	0,00	0,00	0,00	18.000,00
0	330	63900	OTRAS INVERSIONES DE REPOSICION ASOCIADAS AL FUNCIONAMIENTO OPERATIVO DE LOS SERVICIOS	0,00	0,00	0,00	140.727,96	0,00	0,00	0,00	0,00	0,00	140.727,96
0	330	83100	ANTICIPOS A PERSONAL	0,00	0,00	0,00	0,00	0,00	0,00	0,00	0,00	0,00	0,00
0	942	70000	A LA ADMINISTRACION GENERAL DE LA ENTIDAD LOCAL	975.571,65	0,00	0,00	0,00	0,00	0,00	0,00	0,00	0,00	975.571,65
			TOTAL	**975.571,65**	**28.779,05**	**199.306,10**	**928.648,88**	**-928.648,88**	**0,00**	**930.000,00**	**0,00**	**0,00**	**2.133.656,80**

b) Remanentes de crédito

El estudio de los remanentes de crédito del presupuesto son los siguientes:

PALAU MUSICA CONGRESSOS ORQUESTA O.

Página: 1

Fecha: 06/03/2024

Ejercicio 2023

REMANENTE DE CRÉDITO

					Remanentes comprometidos			Remanentes no comprometidos		
Ejer.	Progr.	Econ.	Descripción		Incorporables	No Incorp.	TOTAL	Incorporables	No Incorp.	TOTAL
20230	330	10100			0,00	0,00	0,00	0,00	0,01	0,01
20230	330	10101			0,00	0,00	0,00	0,00	0,13	0,13
20230	330	12000			0,00	0,00	0,00	0,00	1.696,39	1.696,39
20230	330	12006			0,00	0,00	0,00	0,00	634,17	634,17
20230	330	12009			0,00	0,00	0,00	0,00	1.264,51	1.264,51
20230	330	12104			0,00	0,00	0,00	0,00	923,34	923,34
20230	330	12105			0,00	0,00	0,00	0,00	5.317,55	5.317,55
20230	330	12106			0,00	0,00	0,00	0,00	0,13	0,13
20230	330	12700			0,00	0,00	0,00	0,00	0,13	0,13
20230	330	13004			0,00	0,00	0,00	0,00	6.427,83	6.427,83
20230	330	13005			0,00	0,00	0,00	0,00	37.391,59	37.391,59
20230	330	13006			0,00	0,00	0,00	0,00	2.859,96	2.859,96
20230	330	13100			0,00	0,00	0,00	0,00	0,13	0,13
20230	330	13700			0,00	0,00	0,00	0,00	0,13	0,13
20230	330	14300			0,00	0,00	0,00	0,00	0,13	0,13
20230	330	14301			0,00	0,00	0,00	0,00	35.577,46	35.577,46
20230	330	15000			0,00	0,00	0,00	0,00	8.544,93	8.544,93
20230	330	15001			0,00	0,00	0,00	0,00	922,39	922,39
20230	330	15100			0,00	0,00	0,00	0,00	0,13	0,13
20230	330	16000			0,00	0,00	0,00	0,00	1.524,62	1.524,62
20230	330	16008			0,00	0,00	0,00	0,00	0,78	0,78
20230	330	16104			0,00	0,00	0,00	0,00	0,78	0,78
20230	330	20300			0,00	7.441,29	7.441,29	0,00	25.215,11	25.215,11
20230	330	20400			0,00	0,00	0,00	0,00	758,22	758,22
20230	330	20600			0,00	796,28	796,28	0,00	308,48	308,48
20230	330	21200			0,00	0,60	0,60	0,00	8,38	8,38
20230	330	21300			0,00	4.833,83	4.833,83	0,00	5.532,42	5.532,42
20230	330	21400			0,00	0,00	0,00	0,00	15,65	15,65
20230	330	21600			0,00	0,00	0,00	0,00	15,65	15,65
20230	330	21901			0,00	0,50	0,50	0,00	0,00	0,00
20230	330	22000			0,00	3.698,16	3.698,16	0,00	1.183,19	1.183,19
20230	330	22104			0,00	0,00	0,00	0,00	892,77	892,77
20230	330	22110			0,00	0,00	0,00	0,00	2.347,60	2.347,60
20230	330	22190			0,00	236,20	236,20	0,00	1.276,10	1.276,10

PALAU MUSICA CONGRESSOS ORQUESTA O.

Fecha: 06/03/2024

Ejercicio 2023

REMANENTE DE CRÉDITO

					Remanentes comprometidos			Remanentes no comprometidos		
Ejer.	Progr.	Econ.	Descripción		Incorporables	No Incorp.	TOTAL	Incorporables	No Incorp.	TOTAL
20230	330	22199			0,00	1.265,28	1.265,28	0,00	115,90	115,90
20230	330	22300			0,00	25.085,32	25.085,32	0,00	0,00	0,00
20230	330	22400			0,00	0,00	0,00	0,00	562,24	562,24
20230	330	22602			0,00	48.018,64	48.018,64	0,00	7.490,52	7.490,52
20230	330	22699			0,00	0,00	0,00	0,00	2.348,58	2.348,58
20230	330	22701			0,00	44.426,70	44.426,70	0,00	0,00	0,00
20230	330	22707			0,00	1.300,01	1.300,01	0,00	23.010,64	23.010,64
20230	330	22709			0,00	10.125,22	10.125,22	0,00	28.360,59	28.360,59
20230	330	22710			0,00	88.480,45	88.480,45	0,00	133.074,89	133.074,89
20230	330	22711			0,00	77.446,95	77.446,95	0,00	83.577,27	83.577,27
20230	330	22799			0,00	84.356,77	84.356,77	0,00	47.496,28	47.496,28
20230	330	23000			0,00	0,00	0,00	0,00	1,57	1,57
20230	330	23010			0,00	0,00	0,00	0,00	26,76	26,76
20230	330	23100			0,00	0,00	0,00	0,00	7,83	7,83
20230	330	23120			0,00	0,00	0,00	0,00	120,17	120,17
20230	330	23300			0,00	0,00	0,00	0,00	163,18	163,18
20230	330	31000			0,00	0,00	0,00	0,00	0,97	0,97
20230	330	35900			0,00	0,00	0,00	0,00	11.978,06	11.978,06
20230	330	48901			0,00	0,00	0,00	0,00	2.400,00	2.400,00
20230	330	62500			0,00	17.938,26	17.938,26	0,00	0,00	0,00
20230	330	62600			0,00	17.299,56	17.299,56	0,00	601,25	601,25
20230	330	62900			0,00	0,00	0,00	0,00	12.514,33	12.514,33
20230	330	63200			0,00	0,01	0,01	0,00	17.160,40	17.160,40
20230	330	63300			0,00	0,00	0,00	0,00	8.976,61	8.976,61
20230	330	63500			0,00	0,00	0,00	0,00	12.725,77	12.725,77
20230	330	63900			0,00	17.012,56	17.012,56	0,00	63.943,96	63.943,96
20230	330	83100			0,00	0,00	0,00	0,00	13.874,78	13.874,78
				TOTAL	**0,00**	**449.762,59**	**449.762,59**	**0,00**	**611.173,34**	**611.173,34**

2) Presupuesto de ingresos

a) Proceso de gestión

La información sobre los derechos anulados, cancelados y sobre la recaudación neta de los ingresos reconocidos en el presupuesto del ejercicio 2023, se muestra en los siguientes cuadros:

a.1.) Derechos Anulados

Los derechos anulados que aparecen en este listado corresponden a las devoluciones de ingresos detallados en el epígrafe b) Devoluciones de ingresos de este apartado

PALAU MUSICA CONGRESSOS ORQUESTA O.

Fecha: 06/03/2024

Ejercicio 2023

SITUACIÓN DE INGRESOS. PRESUPUESTO DE EJERCICIO CORRIENTE desde 01/01/2023 hasta 31/12/2023

Proceso de gestión : Derechos anulados (Resumen General por Aplicación Presupuestaria (IGAE; por económica))

Econ.	Descripción	Anulación de liquidaciones	Aplazamiento y fraccionamiento	Devolución de ingresos	Total derechos anulados
32900	DERECHOS DE EXAMEN	0,00	0,00	0,00	0,00
34400	VENTA DE ENTRADAS DE ESPECTACULOS	0,00	0,00	1.702,50	1.702,50
34401	VENTA DE ENTRADAS DE ESPECTACULOS:CONCIERTOS A PORCENTAJE	0,00	0,00	3.220,00	3.220,00
34402	VENTA DE ENTRADAS ESPECTACULOS.CONCIERTOS BENEFICOS	0,00	0,00	0,00	0,00
34900	OTROS PRECIOS PUBLICOS.CESION USO INSTALACIONES.CONGRESOS	0,00	0,00	0,00	0,00
36000	VENTAS CARTELES, PUBLICACIONES Y OTROS	0,00	0,00	0,00	0,00
38900	OTROS REINTEGROS DE OPERACIONES CORRIENTES	0,00	0,00	0,00	0,00
39900	INGRESOS DIVERSOS	0,00	0,00	0,00	0,00
39901	INGRESOS POR GIRAR ORQUESTA DE VALENCIA	0,00	0,00	0,00	0,00
39902	OTROS INGRESOS DIVERSOS.CANON CAFETERIA	0,00	0,00	0,00	0,00
40000	AYUNTAMIENTO DE VALENCIA	0,00	0,00	0,00	0,00
48001	AMIGOS DEL PALAU.	0,00	0,00	0,00	0,00
52000	INTERES DE DEPÓSITOS	0,00	0,00	0,00	0,00
70000	TRANSFERENCIAS DE CAPITAL DEL AYUNTAMIENTO DE VALENCIA	0,00	0,00	0,00	0,00
75080	TRANSFERENCIAS DE CAPITAL DE LA ADMINISTRACION GENERAL DE LA COMUNIDAD AUTÓNOMA	0,00	0,00	0,00	0,00
83100	REINTEGRO ANTICIPOS AL PERSONAL	0,00	0,00	0,00	0,00
87000	Para gastos generales.	0,00	0,00	0,00	0,00
	TOTAL	**0,00**	**0,00**	**4.922,50**	**4.922,50**

a.2.) Derechos Cancelados

En el ejercicio 2023, este organismo no ha cancelado derechos.

PALAU MUSICA CONGRESSOS ORQUESTA O.

Fecha: 06/03/2024

Ejercicio 2023

SITUACIÓN DE INGRESOS. PRESUPUESTO DE EJERCICIO CORRIENTE desde 01/01/2023 hasta 31/12/2023

Proceso de gestión : Derechos cancelados (Resumen General por Aplicación Presupuestaria (IGAE; por económica))

Econ.	Descripción	Cobros en especie	Insolvencias	Otras causas	Total derechos cancelados
32900	DERECHOS DE EXAMEN	0,00	0,00	0,00	0,00
34400	VENTA DE ENTRADAS DE ESPECTACULOS	0,00	0,00	0,00	0,00
34401	VENTA DE ENTRADAS DE ESPECTACULOS:CONCIERTOS A PORCENTAJE	0,00	0,00	0,00	0,00
34402	VENTA DE ENTRADAS ESPECTACULOS.CONCIERTOS BENEFICOS	0,00	0,00	0,00	0,00
34900	OTROS PRECIOS PUBLICOS.CESION USO INSTALACIONES.CONGRESOS	0,00	0,00	0,00	0,00
36000	VENTAS CARTELES, PUBLICACIONES Y OTROS	0,00	0,00	0,00	0,00
38900	OTROS REINTEGROS DE OPERACIONES CORRIENTES	0,00	0,00	0,00	0,00
39900	INGRESOS DIVERSOS	0,00	0,00	0,00	0,00
39901	INGRESOS POR GIRAR ORQUESTA DE VALENCIA	0,00	0,00	0,00	0,00
39902	OTROS INGRESOS DIVERSOS.CANON CAFETERIA	0,00	0,00	0,00	0,00
40000	AYUNTAMIENTO DE VALENCIA	0,00	0,00	0,00	0,00
48001	AMIGOS DEL PALAU.	0,00	0,00	0,00	0,00
52000	INTERES DE DEPÓSITOS	0,00	0,00	0,00	0,00
70000	TRANSFERENCIAS DE CAPITAL DEL AYUNTAMIENTO DE VALENCIA	0,00	0,00	0,00	0,00
75080	TRANSFERENCIAS DE CAPITAL DE LA ADMINISTRACION GENERAL DE LA COMUNIDAD AUTÓNOMA	0,00	0,00	0,00	0,00
83100	REINTEGRO ANTICIPOS AL PERSONAL	0,00	0,00	0,00	0,00
87000	Para gastos generales.	0,00	0,00	0,00	0,00
	TOTAL	**0,00**	**0,00**	**0,00**	**0,00**

a.3.) Recaudación neta

La recaudación neta del OAM Palau de la Música en el ejercicio 2023 ha sido la siguiente:

PALAU MUSICA CONGRESSOS ORQUESTA O.

Fecha: 06/03/2024

Ejercicio 2023

SITUACIÓN DE INGRESOS. PRESUPUESTO DE EJERCICIO CORRIENTE desde 01/01/2023 hasta 31/12/2023

Proceso de gestión : Recaudación neta (Resumen General por Aplicación Presupuestaria (IGAE; por económica))

Econ.	Descripción	Recaudación total	Devoluciones de ingreso	Recaudación neta
32900	DERECHOS DE EXAMEN	5.779,14	0,00	5.779,14
34400	VENTA DE ENTRADAS DE ESPECTACULOS	668.587,90	1.702,50	666.885,40
34401	VENTA DE ENTRADAS DE ESPECTACULOS:CONCIERTOS A PORCENTAJE	436.915,10	3.220,00	433.695,10
34402	VENTA DE ENTRADAS ESPECTACULOS.CONCIERTOS BENEFICOS	0,00	0,00	0,00
34900	OTROS PRECIOS PUBLICOS.CESION USO INSTALACIONES.CONGRESOS	22.521,75	0,00	22.521,75
36000	VENTAS CARTELES, PUBLICACIONES Y OTROS	0,00	0,00	0,00
38900	OTROS REINTEGROS DE OPERACIONES CORRIENTES	103,44	0,00	103,44
39900	INGRESOS DIVERSOS	127,12	0,00	127,12
39901	INGRESOS POR GIRAR ORQUESTA DE VALENCIA	0,00	0,00	0,00
39902	OTROS INGRESOS DIVERSOS.CANON CAFETERIA	32.868,00	0,00	32.868,00
40000	AYUNTAMIENTO DE VALENCIA	15.263.708,91	0,00	15.263.708,91
48001	AMIGOS DEL PALAU.	0,00	0,00	0,00
52000	INTERES DE DEPÓSITOS	0,00	0,00	0,00
70000	TRANSFERENCIAS DE CAPITAL DEL AYUNTAMIENTO DE VALENCIA	0,00	0,00	0,00
75080	TRANSFERENCIAS DE CAPITAL DE LA ADMINISTRACION GENERAL DE LA COMUNIDAD AUTÓNOMA	0,00	0,00	0,00
83100	REINTEGRO ANTICIPOS AL PERSONAL	12.955,36	0,00	12.955,36
87000	Para gastos generales.	0,00	0,00	0,00
	TOTAL	**16.443.566,72**	**4.922,50**	**16.438.644,22**

b) Devoluciones de ingresos

Las devoluciones de ingresos realizadas durante el ejercicio, se presentan en el cuadro siguiente.

PALAU MUSICA CONGRESSOS ORQUESTA O.

Ejercicio 2023

SITUACIÓN DE INGRESOS. PRESUPUESTO DE EJERCICIO CORRIENTE desde 01/01/2023 hasta 31/12/2023

Devoluciones de ingresos (Resumen General por Aplicación Presupuestaria (IGAE; por económica))

Econ.	Descripción	Pdtes. de pago a 1 de Enero	Modificaciones al saldo inicial y anulaciones	Reconocidas en el ejercicio	Total devoluciones reconocidas	Prescripciones	Pagadas en el ejercicio	Pendientes de pago a 31/12/2023
32900	DERECHOS DE EXAMEN	0,00	0,00	0,00	0,00	0,00	0,00	0,00
34400	VENTA DE ENTRADAS DE ESPECTACULOS	0,00	0,00	1.702,50	1.702,50	0,00	1.702,50	0,00
34401	VENTA DE ENTRADAS DE ESPECTACULOS:CONCIERTOS A	1.049,40	0,00	3.220,00	4.269,40	0,00	3.220,00	1.049,40
34402	VENTA DE ENTRADAS ESPECTACULOS.CONCIERTOS BENEFICOS	0,00	0,00	0,00	0,00	0,00	0,00	0,00
34900	OTROS PRECIOS PUBLICOS.CESION USO	0,00	0,00	0,00	0,00	0,00	0,00	0,00
36000	VENTAS CARTELES, PUBLICACIONES Y OTROS	0,00	0,00	0,00	0,00	0,00	0,00	0,00
38900	OTROS REINTEGROS DE OPERACIONES CORRIENTES	0,00	0,00	0,00	0,00	0,00	0,00	0,00
39900	INGRESOS DIVERSOS	0,00	0,00	0,00	0,00	0,00	0,00	0,00
39901	INGRESOS POR GIRAR ORQUESTA DE VALENCIA	0,00	0,00	0,00	0,00	0,00	0,00	0,00
39902	OTROS INGRESOS DIVERSOS.CANON CAFETERIA	0,00	0,00	0,00	0,00	0,00	0,00	0,00
40000	AYUNTAMIENTO DE VALENCIA	0,00	0,00	0,00	0,00	0,00	0,00	0,00
48001	AMIGOS DEL PALAU.	0,00	0,00	0,00	0,00	0,00	0,00	0,00
52000	INTERES DE DEPÓSITOS	0,00	0,00	0,00	0,00	0,00	0,00	0,00
70000	TRANSFERENCIAS DE CAPITAL DEL AYUNTAMIENTO DE VALENCIA	0,00	0,00	0,00	0,00	0,00	0,00	0,00
75080	TRANSFERENCIAS DE CAPITAL DE LA ADMINISTRACION GENERAL	0,00	0,00	0,00	0,00	0,00	0,00	0,00
83100	REINTEGRO ANTICIPOS AL PERSONAL	0,00	0,00	0,00	0,00	0,00	0,00	0,00
87000	Para gastos generales.	0,00	0,00	0,00	0,00	0,00	0,00	0,00
	TOTAL	**1.049,40**	**0,00**	**4.922,50**	**5.971,90**	**0,00**	**4.922,50**	**1.049,40**

c) Compromisos de ingreso

No existen compromisos de ingresos vigentes durante el ejercicio:

PALAU MUSICA CONGRESSOS ORQUESTA O.

Ejercicio 2023

SITUACIÓN DE INGRESOS. PRESUPUESTO DE EJERCICIO CORRIENTE desde 01/01/2023 hasta 31/12/2023

Compromisos de ingreso (Resumen General por Aplicación Presupuestaria (IGAE; por económica))

		Compromisos concertados				
Econ.	**Descripción**	**Incorporados de ptos. cerrados**	**En el ejercicio**	**Total**	**Compromisos realizados**	**Compr. pdtes. de realizar a 31/12/2023**
32900	DERECHOS DE EXAMEN	0,00	0,00	0,00	0,00	0,00
34400	VENTA DE ENTRADAS DE ESPECTACULOS	0,00	0,00	0,00	0,00	0,00
34401	VENTA DE ENTRADAS DE ESPECTACULOS:CONCIERTOS A PORCENTAJE	0,00	0,00	0,00	0,00	0,00
34402	VENTA DE ENTRADAS ESPECTACULOS.CONCIERTOS BENEFICOS	0,00	0,00	0,00	0,00	0,00
34900	OTROS PRECIOS PUBLICOS.CESION USO INSTALACIONES.CONGRESOS	0,00	0,00	0,00	0,00	0,00
36000	VENTAS CARTELES, PUBLICACIONES Y OTROS	0,00	0,00	0,00	0,00	0,00
38900	OTROS REINTEGROS DE OPERACIONES CORRIENTES	0,00	0,00	0,00	0,00	0,00
39900	INGRESOS DIVERSOS	0,00	0,00	0,00	0,00	0,00
39901	INGRESOS POR GIRAR ORQUESTA DE VALENCIA	0,00	0,00	0,00	0,00	0,00
39902	OTROS INGRESOS DIVERSOS.CANON CAFETERIA	0,00	0,00	0,00	0,00	0,00
40000	AYUNTAMIENTO DE VALENCIA	0,00	0,00	0,00	0,00	0,00
48001	AMIGOS DEL PALAU.	0,00	0,00	0,00	0,00	0,00
52000	INTERES DE DEPÓSITOS	0,00	0,00	0,00	0,00	0,00
70000	TRANSFERENCIAS DE CAPITAL DEL AYUNTAMIENTO DE VALENCIA	0,00	0,00	0,00	0,00	0,00
75080	TRANSFERENCIAS DE CAPITAL DE LA ADMINISTRACION GENERAL DE LA COMUNIDAD AUTÓNOMA	0,00	0,00	0,00	0,00	0,00
83100	REINTEGRO ANTICIPOS AL PERSONAL	0,00	0,00	0,00	0,00	0,00
87000	Para gastos generales.	0,00	0,00	0,00	0,00	0,00
	TOTAL	**0,00**	**0,00**	**0,00**	**0,00**	**0,00**

24.2. Ejercicios cerrados

A continuación se presenta información relativa a las obligaciones y a la gestión de los derechos procedentes de presupuestos cerrados.

1) Presupuesto de gastos. Obligaciones de presupuestos cerrados

El detalle de las obligaciones reconocidas pendientes de pago procedentes de presupuestos cerrados corresponden a las facturas pendientes de pago al proveedor Aqua i Mas por tener deudas pendientes y que está en el trámite de reclamación ejecutiva el abono de dichas deudas, como se indica en el epigrafe 21 de la memoria:

PALAU MUSICA CONGRESSOS ORQUESTA O.

Fecha: 06/03/2024

Ejercicio 2023

SITUACIÓN DE GASTOS. PRESUPUESTO EJERCICIOS CERRADOS desde 01/01/2023 hasta 31/12/2023

Obligaciones de presupuestos cerrados (Resumen General por Aplicación Presupuestaria (IGAE; por ej./orgánica/programa/económica))

Ejer.	Org.	Prog.	Econ.	Descripción	Obligaciones iniciales	Modificaciones saldo inicial y anulaciones	Total obligaciones	Prescripciones	Pagos realizados	Obligaciones pdtes. de pago a 31/12/2023
2020	0	330	22699	OTROS GASTOS DIVERSOS	2.537,04	0,00	2.537,04	0,00	0,00	2.537,04
2021	0	330	22699	OTROS GASTOS DIVERSOS	1.714,42	0,00	1.714,42	0,00	0,00	1.714,42
2022	0	330	20300	ARRENDAMIENTO DE MQUINARIA, INSTALACIONES Y UTILLAJE	1.616,12	0,00	1.616,12	0,00	1.616,12	0,00
2022	0	330	20800	OTROS ARRENDAMIENTOS PARTITURAS	12.740,65	0,00	12.740,65	0,00	12.740,65	0,00
2022	0	330	20900	CÁNONES	3.637,40	0,00	3.637,40	0,00	3.637,40	0,00
2022	0	330	21300	MAQUINARIA, INSTALACIONES TECNICAS Y UTILLAJE	2.333,63	0,00	2.333,63	0,00	2.333,63	0,00
2022	0	330	22000	MATERIAL DE OFICINA NO INVENTARIABLE	462,58	0,00	462,58	0,00	462,58	0,00
2022	0	330	22001	PRENSA, REVISTAS, LIBROS Y OTRAS PUBLICACIONES	2.336,81	0,00	2.336,81	0,00	2.336,81	0,00
2022	0	330	22104	VESTUARIO (PERSONAL PALAU Y ORQUESTA)	69,70	0,00	69,70	0,00	69,70	0,00
2022	0	330	22111	SUMINISTROS REPUESTOS MAQUINARIA, UTILLAJE Y ELEMENTOS DE TRANSPORTE	1.169,56	0,00	1.169,56	0,00	1.169,56	0,00
2022	0	330	22112	SUMINISTROS DE MATERIAL ELECTRICO Y DE TELECOMUNICACIONES	230,91	0,00	230,91	0,00	230,91	0,00
2022	0	330	22190	OTROS SUMINISTROS.	2.155,84	0,00	2.155,84	0,00	2.155,84	0,00
2022	0	330	22199	OTROS SUMINISTROS: MATERIAL FUNGIBLE ORQUESTA	30.158,83	0,00	30.158,83	0,00	30.158,83	0,00
2022	0	330	22200	SERVICIO DE COMUNICACIONES VARIAS	439,18	0,00	439,18	0,00	439,18	0,00
2022	0	330	22300	Transportes	4.840,00	0,00	4.840,00	0,00	4.840,00	0,00
2022	0	330	22602	PUBLICIDAD Y PUBLICACIONES	62.577,09	0,00	62.577,09	0,00	62.577,09	0,00
2022	0	330	22699	OTROS GASTOS DIVERSOS	40.389,26	0,00	40.389,26	0,00	40.389,26	0,00
2022	0	330	22701	SEGURIDAD	42.177,42	0,00	42.177,42	0,00	42.177,42	0,00
2022	0	330	22707	OTROS TRABAJOS REALIZADOS POR OTRAS EMPRESAS. FORMACION Y PERFECCIONAMIENTO	839,44	0,00	839,44	0,00	839,44	0,00
2022	0	330	22709	OTROS TRABAJOS REALIZADOS OIR OTRAS EMPRESAS.CONTRATACION PALAU.	75.393,00	0,00	75.393,00	0,00	75.393,00	0,00
2022	0	330	22710	OTROS TRABAJOS REALIZADOS OTRAS EMPRESAS.CONTRATACION ORQUESTA	144.285,46	0,00	144.285,46	0,00	144.285,46	0,00
2022	0	330	22711	OTROS TRABAJOS REALIZADOS POR OTRAS EMPRESAS.CONCIERTOS A PORCENTAJES	10.772,15	0,00	10.772,15	0,00	10.772,15	0,00
2022	0	330	22799	OTROS TRABAJOS REALIZADOS POR OTRAS EMPRESAS Y PROFESIONALES	78.547,44	0,00	78.547,44	0,00	78.547,44	0,00
				TOTAL	**521.423,93**	**0,00**	**521.423,93**	**0,00**	**517.172,47**	**4.251,46**

2) Derechos a cobrar de presupuestos cerrados

El detalle de los derechos reconocidos pendientes de cobro de ejercicios cerrados, se presenta a continuación, y corresponden a las deudas por el canon de arrendamiento de los bares cafetería de este organismo y que está en el trámite de reclamación ejecutiva el abono de dichas deudas. Así mismo también incluye la deuda de un congreso que se realizó una liquidación complementaria.

a) Derechos pendientes de cobro totales

PALAU MUSICA CONGRESSOS ORQUESTA O.

Fecha: 06/03/2024

Ejercicio 2023

SITUACIÓN DE INGRESOS. PRESUPUESTO DE EJERCICIOS CERRADOS desde 01/01/2023 hasta 31/12/2023

Derechos a cobrar de presupuestos cerrados a)Derechos pdtes. de cobro totales (Resumen General por Aplicación Presupuestaria (IGAE; por ejercicio/económica))

Ejer.	Econ.	Descripción	Pendientes de cobro inicial	Modificaciones saldo inicial	Total derechos anulados	Total derechos cancelados	Recaptación	Pendientes de cobro a 31/12/2023
2019	39902	OTROS INGRESOS DIVERSOS.CANON CAFETERIA	20.084,52	0,00	0,00	0,00	0,00	20.084,52
2020	39902	OTROS INGRESOS DIVERSOS.CANON CAFETERIA	7.294,20	0,00	0,00	0,00	0,00	7.294,20
2021	34900	OTROS PRECIOS PUBLICOS.CESION USO INSTALACIONES.CONGRESOS	597,68	0,00	0,00	0,00	0,00	597,68
		TOTAL	**27.976,40**	**0,00**	**0,00**	**0,00**	**0,00**	**27.976,40**

b) Derechos anulados

No se han anulado derechos pendientes de cobro de ejercicios cerrados.

PALAU MUSICA CONGRESSOS ORQUESTA O.

Fecha: 06/03/2024

Ejercicio 2023

SITUACIÓN DE INGRESOS. PRESUPUESTO DE EJERCICIOS CERRADOS desde 01/01/2023 hasta 31/12/2023

Derechos a cobrar de presupuestos cerrados (Part 1) (Resumen General por Aplicación Presupuestaria (IGAE; por ejercicio/económica))

Ejer.	Econ.	Descripción	Anulación de liquidaciones	Aplazamiento y fraccionamiento	Total derechos anulados
2019	39902	OTROS INGRESOS DIVERSOS.CANON CAFETERIA	0,00	0,00	0,00
2020	39902	OTROS INGRESOS DIVERSOS.CANON CAFETERIA	0,00	0,00	0,00
2021	34900	OTROS PRECIOS PUBLICOS.CESION USO INSTALACIONES.CONGRESOS	0,00	0,00	0,00
		TOTAL	**0,00**	**0,00**	**0,00**

c) Derechos cancelados

No se han cancelado derechos pendientes de cobro de ejercicios cerrados.

PALAU MUSICA CONGRESSOS ORQUESTA O.

Fecha: 06/03/2024

Ejercicio 2023

SITUACIÓN DE INGRESOS. PRESUPUESTO DE EJERCICIOS CERRADOS desde 01/01/2023 hasta 31/12/2023

Derechos a cobrar de presupuestos cerrados (Parte 2) (Resumen General por Aplicación Presupuestaria (IGAE; por ejercicio/económica))

Ejer.	Econ.	Descripción	Cobros en especie	Insolvencias	Prescripciones	Otras causas	Total derechos cancelados
2019	39902	OTROS INGRESOS DIVERSOS.CANON CAFETERIA	0,00	0,00	0,00	0,00	0,00
2020	39902	OTROS INGRESOS DIVERSOS.CANON CAFETERIA	0,00	0,00	0,00	0,00	0,00
2021	34900	OTROS PRECIOS PUBLICOS.CESION USO INSTALACIONES.CONGRESOS	0,00	0,00	0,00	0,00	0,00
		TOTAL	**0,00**	**0,00**	**0,00**	**0,00**	**0,00**

3) Variación de resultados presupuestarios de ejercicios anteriores

En este apartado se incluyen las variaciones de obligaciones y derechos a cobrar de presupuestos cerrados, y las modificaciones de los importes calculados como resultados presupuestarios en ejercicios anteriores.

El impacto de estas modificaciones sobre los resultados de ejercicios anteriores se presenta en el cuadro siguiente y como se observa no existen en este año 2023.

PALAU MUSICA CONGRESSOS ORQUESTA O.

Fecha: 06/03/2024

Ejercicio 2023

VARIACIÓN DE RESULTADOS PRESUPUESTARIOS DE EJ. ANTERIORES a 31/12/2023

	TOTAL VARIACIÓN DERECHOS	TOTAL VARIACIÓN OBLIGACIONES	VARIACIÓN DE RESULTADOS PRESUPUESTARIOS DE EJ. ANTERIORES
a) Operaciones corrientes	**0,00**	**0,00**	**0,00**
b) Operaciones de capital	**0,00**	**0,00**	**0,00**
1. TOTAL VARIACIÓN OPERACIONES NO FINANCIERAS (a + b)	**0,00**	**0,00**	**0,00**
c) Activos financieros	**0,00**	**0,00**	**0,00**
d) Pasivos financieros	**0,00**	**0,00**	**0,00**
2. TOTAL VARIACIÓN OPERACIONES FINANCIERAS (c + d)	**0,00**	**0,00**	**0,00**
TOTAL (1+2)	**0,00**	**0,00**	**0,00**

24.3. Ejercicios posteriores

1) Compromisos de gasto con cargo a presupuestos de ejercicios posteriores

Los compromisos de gasto adquiridos durante el ejercicio, así como en los precedentes, imputables a presupuestos, de ejercicios sucesivos, presentan el siguiente detalle.

PALAU MUSICA CONGRESSOS ORQUESTA O.

Página: 1

Fecha: 06/03/2024

Ejercicio 2023

SITUACIÓN DE GASTOS. PRESUPUESTO DE EJERCICIOS FUTUROS desde 01/01/2023 hasta 31/12/2023

Compromisos de gasto con cargo a presupuestos de ejercicios posteriores (Resumen General por Aplicación Presupuestaria (IGAE; por ej./orgánica/programa/económica))

					Compromisos de gastos adquiridos con cargo al presupuesto del ejercicio				
Ejer.	**Org.**	**Prog.**	**Econ.**	**Descripción**	**2024**	**2025**	**2026**	**2027**	**Años sucesivos**
2024	0	330	20300	ARRENDAMIENTO DE MQUINARIA, INSTALACIONES Y UTILLAJE	0,00	0,00	0,00	0,00	0,00
2024	0	330	20600	ARRENDAMIENTOS EQUIPOS PROCESOS DE INFORMACION	0,00	0,00	0,00	0,00	0,00
2024	0	330	21300	MAQUINARIA, INSTALACIONES TECNICAS Y UTILLAJE	0,00	0,00	0,00	0,00	0,00
2024	0	330	22000	MATERIAL DE OFICINA NO INVENTARIABLE	0,00	0,00	0,00	0,00	0,00
2024	0	330	22300	Transportes	0,00	0,00	0,00	0,00	0,00
2024	0	330	22400	PRIMAS SEGURO PALAU Y ORQUESTA	0,00	0,00	0,00	0,00	0,00
2024	0	330	22602	PUBLICIDAD Y PUBLICACIONES	0,00	0,00	0,00	0,00	0,00
2024	0	330	22701	SEGURIDAD	0,00	0,00	0,00	0,00	0,00
2024	0	330	22709	OTROS TRABAJOS REALIZADOS OIR OTRAS EMPRESAS.CONTRATACION PALAU.	0,00	0,00	0,00	0,00	0,00
2024	0	330	22710	OTROS TRABAJOS REALIZADOS OTRAS EMPRESAS.CONTRATACION ORQUESTA	0,00	0,00	0,00	0,00	0,00
2024	0	330	22799	OTROS TRABAJOS REALIZADOS POR OTRAS EMPRESAS Y PROFESIONALES	0,00	0,00	0,00	0,00	0,00
2025	0	330	20300	ARRENDAMIENTO DE MQUINARIA, INSTALACIONES Y UTILLAJE	0,00	0,00	0,00	0,00	0,00
2025	0	330	20600	ARRENDAMIENTOS EQUIPOS PROCESOS DE INFORMACION	0,00	0,00	0,00	0,00	0,00
2025	0	330	21300	MAQUINARIA, INSTALACIONES TECNICAS Y UTILLAJE	0,00	0,00	0,00	0,00	0,00
2025	0	330	22000	MATERIAL DE OFICINA NO INVENTARIABLE	0,00	0,00	0,00	0,00	0,00
2025	0	330	22400	PRIMAS SEGURO PALAU Y ORQUESTA	0,00	0,00	0,00	0,00	0,00
2025	0	330	22701	SEGURIDAD	0,00	0,00	0,00	0,00	0,00
2025	0	330	22710	OTROS TRABAJOS REALIZADOS OTRAS EMPRESAS.CONTRATACION ORQUESTA	0,00	0,00	0,00	0,00	0,00
2025	0	330	22799	OTROS TRABAJOS REALIZADOS POR OTRAS EMPRESAS Y PROFESIONALES	0,00	0,00	0,00	0,00	0,00
2026	0	330	20300	ARRENDAMIENTO DE MQUINARIA, INSTALACIONES Y UTILLAJE	0,00	0,00	0,00	0,00	0,00
2026	0	330	20600	ARRENDAMIENTOS EQUIPOS PROCESOS DE INFORMACION	0,00	0,00	0,00	0,00	0,00
2026	0	330	21300	MAQUINARIA, INSTALACIONES TECNICAS Y UTILLAJE	0,00	0,00	0,00	0,00	0,00
2026	0	330	22799	OTROS TRABAJOS REALIZADOS POR OTRAS EMPRESAS Y PROFESIONALES	0,00	0,00	0,00	0,00	0,00
2027	0	330	20300	ARRENDAMIENTO DE MQUINARIA, INSTALACIONES Y UTILLAJE	0,00	0,00	0,00	0,00	0,00
2027	0	330	22799	OTROS TRABAJOS REALIZADOS POR OTRAS EMPRESAS Y PROFESIONALES	0,00	0,00	0,00	0,00	0,00
				TOTAL	**0,00**	**0,00**	**0,00**	**0,00**	**0,00**

2) Compromisos de ingreso con cargo a presupuestos de ejercicios posteriores

No existen compromisos de ingreso concertados durante el ejercicio, para ejercicios posteriores.

24.4. Ejecución de proyectos de gasto

Información individualizada de los proyectos de gasto que están en ejecución a 1 de enero o que se han iniciado en el ejercicio, con el detalle siguiente:

1) Resumen de ejecución

PALAU MUSICA CONGRESSOS ORQUESTA O.

Ejercicio 2023

PRESUPUESTO DE GASTOS

EJECUCIÓN DE PROYECTOS DE GASTO. 1.RESUMEN DE EJECUCIÓN

							OBLIGACIONES RECONOCIDAS				
Proyecto	**Subproyecto**	**Denominación**	**Año de inicio**	**Duración (años)**	**Gasto previsto**	**Gasto comprometido**	**Inicial**	**En el ejercicio**	**Total**	**Gasto pendiente de realizar**	**Financiación afectada**
2023-0001	01	PRESUPUESTO INICIAL CAPITULO 6	2023	2	30.000,00	28.444,75	0,00	28.444,74	28.444,74	1.555,26	0,00
2023-0002	02	7ªMODIFICACION DE CREDITOS-TRANSFERENCIA	2023	1	35.877,96	35.645,88	0,00	408,07	408,07	35.469,89	0,00
2023-0003	03	9ªMODIFICACION CREDITOS-TRANSFERENCIA	2023	2	236.337,60	122.202,61	0,00	105.190,04	105.190,04	131.147,56	0,00
		TOTAL			**302.215,56**	**186.293,24**	**0,00**	**134.042,85**	**134.042,85**	**168.172,71**	**0,00**

2) Anualidades pendientes

PALAU MUSICA CONGRESSOS ORQUESTA O.

Fecha: 06/03/2024

Ejercicio 2023

PRESUPUESTO DE GASTOS

EJECUCIÓN DE PROYECTOS DE GASTO. 2.ANUALIDADES PENDIENTES

				GASTO PENDIENTE DE REALIZAR			
Año de inicio	**Proyecto**	**Subproyecto**	**Denominación**	**2024**	**2025**	**2026**	**Anys successius**
2023	0001	01	PRESUPUESTO INICIAL CAPITULO 6	1.555,26	0,00	0,00	0,00
2023	0002	02	7ªMODIFICACION DE CREDITOS-TRANSFERENCIA	0,00	0,00	0,00	0,00
2023	0003	03	9ªMODIFICACION CREDITOS-TRANSFERENCIA	131.147,56	0,00	0,00	0,00
			TOTAL	**132.702,82**	**0,00**	**0,00**	**0,00**

24.5. Gastos con financiación afectada

A continuación, se informa para cada gasto con financiación afectada de las desviaciones de financiación por agente, tanto del ejercicio como acumuladas.

PALAU MUSICA CONGRESSOS ORQUESTA O.

Fecha: 06/03/2024

Ejercicio 2023

GASTOS CON FINANCIACIÓN AFECTADA - DESVIACIONES

DESVIACIONES DE FINANCIACIÓN

		AGENTE FINANCIADOR			DESVIACIONES DEL		DESVIACIONES	
CODIGO DE GASTO	DESCRIPCIÓN	TERCERO	APLICACIÓN PRESUPUESTARIA	COEFICIENTE FINANCIADOR	POSITIVAS	NEGATIVAS	POSITIVAS	NEGATIVAS
2024-0001-01	TRANSFERENICA DE CAPITAL 2024.AYUNTAMIENTO DE VALENCIA		2024/0/70000/01		0,00	0,00	0,00	0,00
				TOTAL	**0,00**	**0,00**	**0,00**	**0,00**

24.6. Remanente de Tesorería

Información sobre el remanente de tesorería según el siguiente detalle:

PALAU MUSICA CONGRESSOS ORQUESTA O.

Fecha: 06/03/2024

Ejercicio 2023

REMANENTE DE TESORERIA a 31/12/2023

COMPONENTES	IMPORTES AÑO 2023		IMPORTES AÑO ANTERIOR 2022	
1. (+) Fondos líquidos		**2.275.932,72**		**2.126.155,31**
2. (+) Derechos pendientes de cobro		**42.670,27**		**27.976,40**
(+) del Presupuesto corriente	**14.693,87**		**0,00**	
(+) de Presupuestos cerrados	**27.976,40**		**27.976,40**	
(+) de operaciones no presupuestarias	**0,00**		**0,00**	
3. (-) Obligaciones pendientes de pago		**1.057.083,51**		**1.136.029,69**
(+) del Presupuesto corriente	**283.430,67**		**517.172,47**	
(+) de Presupuestos cerrados	**4.251,46**		**4.251,46**	
(+) de operaciones no presupuestarias	**769.401,38**		**614.605,76**	
4. (+) Partidas pendientes de aplicación		**-5.536,13**		**-1.736,09**
(-) cobros realizados pendientes de aplicación definitiva	**5.536,13**		**1.768,47**	
(+) pagos realizados pendientes de aplicación definitiva	**0,00**		**32,38**	
I. Remanente de tesorería total (1 + 2 - 3 + 4)		**1.255.983,35**		**1.016.365,93**
II. Saldos de dudoso cobro		**18.859,91**		**12.015,23**
III. Exceso de financiación afectada		**0,00**		**0,00**
IV. Remanente de tesorería para gastos generales (I - II - III)		**1.237.123,44**		**1.004.350,70**

24.7 Acreedores por operaciones devengadas

PALAU MUSICA CONGRESSOS ORQUESTA O.

Fecha: 06/03/2024

Ejercicio 2023

ACREEDORES POR OPERACIONES DEVENGADAS a 31/12/2023

Cuenta	Descripción	Importe
622	MANTENIMIENTO, REPARACIONES Y CONSERVACION	5.268,52
6235	GRABACION AUDIOVISUAL, FOTOGRAFIA	2.482,95
6287	GASTOS VARIOS	419,60
6288	SUMINISTROS VARIOS	1.809,84
6291	COMUNICACIONES TELEFONICAS	219,59
642	Cotizaciones sociales a cargo del empleador	183.152,81

25. Indicadores financieros, patrimoniales y presupuestarios

A continuación, se presentan diversos indicadores que muestran la actividad y la situación de la entidad desde los puntos de vista financiero, patrimonial y presupuestario.

1) Indicadores financieros y patrimoniales

Permiten conocer la situación económico-financiera de la entidad.

1) Indicadores financieros y patrimoniales.

LIQUIDEZ INMEDIATA:	=	2.275.932,72 / 1.816.247,17	=	1,253096361
LIQUIDEZ A CORTO PLAZO	=	2.299.743,08 / 1.816.247,17	=	1,266206009
LIQUIDEZ GENERAL	=	2.299.743,08 / 1.816.247,17	=	1,266206009
ENDEUDAMIENTO/HABITANTE	=	1.829.368,90 / 807.693	=	2,264930982
ENDEUDAMIENTO	=	1.829.368,90 / 21.533.762,02	=	0,084953521
RELACIÓN ENDEUDAMIENTO	=	1.816.247,17 / 13.121,73	=	138,4152219
CASH-FLOW	=	1.829.368,90 / 13.121,73	=	139,4152219
PMPAC	=	195.187.966,28 / 4.805.104,66	=	40,62096044
PERIODO MEDIO DE COBRO:	=	184,8739		

2) Ratios de la cuenta del resultado económico patrimonial

a. ESTRUCTURA DE LOS INGRESOS

Ingresos tributarios / Ingresos gestión ordinaria	=	42.994,76 / 15.867.932,74	=	0,002709538

Transferencias y subvenc recibidas	=	15.263.708,91	=	0,9619217
Ingresos gestión ordinaria		15.867.932,74		
Ventas y prestación de servicios	=	561.229,07	=	0,03536876
Ingresos gestión ordinaria		15.867.932,74		
Resto ingresos gestión ordinaria	=	0	=	0
Ingresos gestión ordinaria		15.867.932,74		

b. ESTRUCTURA DE LOS GASTOS

Gastos de personal		10.699.469,77	=	0,6755406
Gastos gestión ordinaria		15.838.381,50		
Transfer. y subv concedidas		3.600,00	=	0,0002273
Gastos gestión ordinaria		15.838.381,50		
Aprovisionamientos		0	=	0
Gastos gestión ordinaria		15.838.381,50		
Resto gastos gestión ordinaria		5.135.311,73	=	0,3242321
Gastos gestión ordinaria		15.838.381,50		

c. COBERTURA GASTOS CORRIENTES

Gastos de gestión ordinaria	=	15.838.381,50	=	0,99813768
Ingresos de gestión ordinaria		15.867.932,74		

2) Indicadores presupuestarios

Permiten conocer la evolución y gestión del presupuesto realizada durante el ejercicio.

2.1.DEL PRESUPUESTO DE GASTOS CORRIENTES

EJECUCION DEL PRESUPUESTO:	=	16.207.720,87 / 17.268.656,80	=	0,93856292
REALIZACIÓN DE PAGOS:	=	15.924.290,20 / 16.207.720,87	=	0,98251261
GASTO POR HABITANTE:	=	16.207.720,87 / 807.693	=	20,0666848
INVERSION POR HABITANTE:	=	1.109.614,50 / 807.693	=	1,37380725
ESFUERZO INVERSOR:	=	1.109.614,50 / 16.453.338,09	=	0,06744008

2.2.DEL PRESUPUESTO DE INGRESOS CORRIENTES

EJECUCION DEL PRESUPUESTO	=	16.453.338,09 / 17.268.656,80	=	0,95278621
REALIZACION DE COBROS:	=	16.438.644,22 / 16.453.338,09	=	0,99910694
AUTONOMIA:	=	1.170.894,68 / 16.453.338,09	=	0,07116457
AUTONOMIA FISCAL:		1.189.629,18 / 16.453.338,09	=	0,07230321
SUPERAVIT POR HABITANTE:	=	1.221.188,87 / 807.693,00	=	1,51194683
CONTRIBUCION AL RTE.TESORERIA	=	1.221.188,87	=	0,98711966

1.237.123,44

2.3 DE PRESUPUESTOS CERRADOS

REALIZACION DE PAGOS: = 517.172,47 / 521.423,93 = 0,99184644

REALIZACION DE COBROS = 0,00 / 27.976,40 = 0

26. Información sobre el coste de las actividades

El O.A.M. Palau de la Música, de acuerdo con la segunda parte del PGCPAL, “Normas de reconocimiento y valoración”, no presenta información sobre el coste de las actividades ya que se encuentra en proceso de implantación

27. Indicadores de gestión

El O.A.M. Palau de la Música, de acuerdo con la segunda parte del PGCPAL, “Normas de reconocimiento y valoración”, no presenta información sobre los indicadores de gestión relativos al coste de las actividades ya que se encuentra en proceso de implantación. Los indicadores que se aportan son los incluidos en el epígrafe 25.

28. Hechos posteriores al cierre

Como hecho posterior al cierre, indicar que en cumplimiento de lo establecido en la norma 23 del PGCAP, así como el acuerdo adoptado por la Junta de Gobierno Local de fecha 15 de marzo de 2024, este organismo ha iniciado los trámites para la devolución del importe del Superávit aprobado en la liquidación del presupuesto de este organismo por un importe de 1.123.792,66.-€ con el fin de generar recursos financieros en el Capítulo VIII “Activos Financieros” del Estado de Ingresos del citado Presupuesto Municipal.

Con fecha 4 de marzo de 2024, el Institut Valencià de la Cultura (I.V.C.) realizó un ingreso en la cuenta restringida de ingresos de este organismo por importe de 18.000.-€. El departamento de contabilidad no tenía información relativa de dicho ingreso. Posteriormente se comunicó el expediente que daba soporte a dicho movimiento bancario y corresponde al expediente E-70023-2022-130 relativo a la suscripción de un convenio de colaboración con dicho organismo IVC para la celebración de un concierto en el Auditorio de Castellón el día 15 de diciembre de 2022.

Al no estar contabilizado el reconocimiento de derecho, en el próximo ejercicio 2024 se regularizará y contabilizará correctamente dicho reconocimiento de derecho e ingreso

29. Aspectos derivados de la transición a las nuevas normas contables

A efectos de clarificar el proceso de transición de la contabilidad del ejercicio 2014 a la del ejercicio 2015, se aporta la siguiente información:

1) Estado de conciliación

Estado de conciliación que pone de manifiesto la correspondencia existente entre los saldos recogidos en el asiento de apertura de la contabilidad del ejercicio 2015 y los que figuraron en el de cierre de la contabilidad del ejercicio 2014.

2) Balance de situación del ejercicio anterior

Balance de situación incluido en la cuenta anual del ejercicio 2022.

PALAU MUSICA CONGRESSOS ORQUESTA O.

Página: 1

Fecha: 06/03/2024

Ejercicio 2022

BALANCE DE SITUACIÓN a 31/12/2022

ACTIVO

		Ejercicio 2022	Ejercicio 2021
A) INMOVILIZADO		**-9.778.820,94**	
II. Inmovilizaciones inmateriales		**-9.789.615,11**	
Aplicaciones informáticas		**537.665,15**	
215	Instalaciones técnicas y otras instalaciones	537.665,15	
Derechos sobre bienes en régimen de arrendamiento financiero		**177.879,93**	
217	Equipos para procesos de información	177.879,93	
Otro inmovilizado inmaterial		**1.005.375,32**	
212	Infraestructuras	29.720,47	
216	Mobiliario	188.179,16	
218	Elementos de transporte	11.872,60	
219	Otro inmovilizado material	775.603,09	
Amortizaciones		**-11.510.535,51**	
281	Amortización acumulada del inmovilizado material	-11.510.535,51	
III. Inmovilizaciones materiales		**10.794,17**	
Construcciones		**10.794,17**	
221	Inversiones en construcciones	10.794,17	
C) ACTIVO CIRCULANTE		**2.142.148,86**	
II. Deudores		**15.993,55**	
Deudores presupuestarios		**27.976,40**	
431	Deudores por derechos reconocidos. Presupuestos de ingresos cerrados	27.976,40	
Otros deudores		**32,38**	
558	Provisiones de fondos para pagos a justificar y anticipos de caja fija	32,38	
Provisiones		**-12.015,23**	
490	Deterioro de valor de créditos	-12.015,23	
IV. Tesorería		**2.126.155,31**	
571	Bancos e instituciones de crédito. Cuentas operativas	2.082.253,69	
573	Bancos e instituciones de crédito. Cuentas restringidas de recaudación	25.934,00	
575	Bancos e instituciones de crédito. Cuentas restringidas de pagos.	17.967,62	
	TOTAL GENERAL (A+B+C)	**-7.636.672,08**	

PALAU MUSICA CONGRESSOS ORQUESTA O.

Ejercicio 2022

BALANCE DE SITUACIÓN a 31/12/2022

PASIVO

		Ejercicio 2022	Ejercicio 2021
A) FONDOS PROPIOS		**-8.867.257,48**	
I. Patrimonio		**21.299.636,58**	
Patrimonio		**1.974,40**	
100	Patrimonio	1.974,40	
Patrimonio recibido en adscripción		**21.297.662,18**	
101	Patrimonio recibido	21.297.662,18	
III. Resultados de ejercicios anteriores		**-922.996,66**	
120	Resultados de ejercicios anteriores	-922.996,66	
IV. Resultados del ejercicio		**-29.243.897,40**	
129	Resultado del ejercicio	-29.243.897,40	
C) ACREEDORES A LARGO PLAZO		**7.121,93**	
II. Otras deudas a largo plazo		**7.121,93**	
Fianzas y depósitos recibidos a largo plazo		**7.121,93**	
180	Fianzas recibidas a largo plazo	2.561,93	
185	Depósitos recibidos a largo plazo	4.560,00	
D) ACREEDORES A CORTO PLAZO		**1.223.463,47**	
III. Acreedores		**1.223.463,47**	
Acreedores presupuestarios		**521.423,93**	
400	Acreedores por obligaciones reconocidas. Presupuesto de gastos corriente	517.172,47	
401	Acreedores por obligaciones reconocidas. Presupuestos de gastos cerrados	4.251,46	
Acreedores no presupuestarios		**246.735,93**	
413	Acreedores por operaciones devengadas	92.787,24	
419	Otros acreedores no presupuestarios	153.948,69	
Administraciones Públicas		**453.535,14**	
475	Hacienda Pública, acreedor por diversos conceptos	412.506,67	
476	Organismos de Previsión Social, acreedores	41.028,47	
Otros acreedores		**1.768,47**	
554	Cobros pendientes de aplicación	1.768,47	
	TOTAL GENERAL (A+B+C+D)	**-7.636.672,08**	

3) Cuenta de resultado económico-patrimonial del ejercicio anterior

Cuenta del resultado económico-patrimonial incluido en la cuenta anual del ejercicio 2022.

PALAU MUSICA CONGRESSOS ORQUESTA O.

Fecha: 06/03/2024

Ejercicio 2022

CUENTA DEL RESULTADO ECONOMICO - PATRIMONIAL a 31/12/2022

DEBE

			Ejercicio 2022	Ejercicio 2021
A) GASTOS			**14.323.877,87**	
3. GASTOS DE FUNCIONAMIENTO DE LOS SERVICIOS Y PRESTACIONES SOCIALES			**14.320.277,87**	
Gastos de personal			**9.937.229,17**	
Sueldos, salarios y asimilados			**7.945.147,42**	
640	Sueldos y salarios		7.922.859,84	
641	Indemnizaciones		22.287,58	
Cargas sociales			**1.992.081,75**	
642	Cotizaciones sociales a cargo del empleador		1.824.463,77	
644	Otros gastos sociales		167.617,98	
Dotaciones para amortizaciones de inmovilizado			**688.948,58**	
68	DOTACIONES PARA AMORTIZACIONES.		688.948,58	
Otros gastos de gestión			**3.682.175,00**	
Servicios exteriores			**3.682.049,41**	
62	SERVICIOS EXTERIORES		3.682.049,41	
Tributos			**125,59**	
63	TRIBUTOS		125,59	
Gastos financieros y asimilables			**9.777,47**	
Por deudas			**9.777,47**	
669	Otros gastos financieros		9.777,47	
Variación de las provisiones de inversiones financieras			**2.147,65**	
698	Pérdidas por deterioro de créditos y otras inversiones financieras		12.015,23	
798	Reversión del deterioro de créditos y otras inversiones financieras.		-9.867,58	
4. TRANSFERENCIAS Y SUBVENCIONES			**3.600,00**	
Transferencias y subvenciones corrientes			**3.600,00**	
650	Transferencias		600,00	
651	Subvenciones		3.000,00	
		AHORRO	**320.915,58**	

PALAU MUSICA CONGRESSOS ORQUESTA O.

Ejercicio 2022

CUENTA DEL RESULTADO ECONOMICO - PATRIMONIAL a 31/12/2022

HABER

		Ejercicio 2022	Ejercicio 2021
B) INGRESOS		**14.644.793,45**	
1. VENTAS Y PRESTACIONES DE SERVICIOS		**573.135,45**	
Prestaciones de servicios		**573.135,45**	
Precios públicos por prestación de servicios o realización de actividades		**573.135,45**	
741	Precios públicos por prestación de servicios o realización de actividades	573.135,45	
5. TRANSFERENCIAS Y SUBVENCIONES		**14.071.658,00**	
Transferencias corrientes		**14.071.658,00**	
750	Transferencias	14.071.658,00	

4) Remanente de tesorería del ejercicio anterior

Remanente de Tesorería incluido en la cuenta anual del ejercicio 2022.

PALAU MUSICA CONGRESSOS ORQUESTA O.

Fecha: 06/03/2024

Ejercicio 2022

REMANENTE DE TESORERÍA a 31/12/2022

COMPONENTES		IMPORTES AÑO 2022	IMPORTES AÑO ANTERIOR 2021
1. (+) Fondos líquidos		**2.126.155,31**	
2. (+) Derechos pendientes de cobro		**26.207,93**	
(+) del Presupuesto corriente	**0,00**		
(+) de Presupuestos cerrados	**27.976,40**		
(+) de operaciones no presupuestarias	**0,00**		
(-) cobros realizados pendientes de aplicación definitiva	**1.768,47**		
3. (-) Obligaciones pendientes de pago		**1.135.997,31**	
(+) del Presupuesto corriente	**517.172,47**		
(+) de Presupuestos cerrados	**4.251,46**		
(+) de operaciones no presupuestarias	**614.605,76**		
(-) pagos realizados pendientes de aplicación definitiva	**32,38**		
I. Remanente de tesorería total (1 + 2 - 3)		**1.016.365,93**	
II. Saldos de dudoso cobro		**12.015,23**	
III. Exceso de financiación afectada		**0,00**	
IV. Remanente de tesorería para gastos generales (I - II - III)		**1.004.350,70**	

5) Ajustes a la apertura por aplicación ICAL 2013

Descripción de los ajustes realizados en cumplimiento de lo previsto en el apartado segundo de la disposición transitoria primera de la ICAL, referente a la Apertura de la contabilidad del ejercicio 2015.

Dichos ajustes se realizan una vez realizado el asiento de apertura de la contabilidad del ejercicio 2015, siendo necesarios para que a fecha de 1 de enero de 2015 queden registrados todos los activos y pasivos cuyo reconocimiento exige el nuevo Plan General de Contabilidad Pública adaptado a la Administración Local y se den de baja todas las partidas, activos y pasivos, cuyo reconocimiento no está permitido por dicho Plan.

PALAU MUSICA CONGRESSOS ORQUESTA O.

Fecha 06/03/2024

Ejercicio contable 2023

AJUSTES A LA APERTURA ICAL 2013

Num.Asiento	Num.Operación	Descripción	Descripción ampliada

Id. document: tm3j mfaY RThw gDQA p/4D NxIn JOg=
CÒPIA INFORMATIVA (NO VERIFICABLE EN SEU ELECTRÒNICA)

PALAU DE LA MÚSICA
I CONGRESSOS DE VALÈNCIA

De acuerdo con lo ordenado por la Presidencia del OAM mediante Providencia de fecha 4 de abril de 2024, y de conformidad con lo dispuesto en los artículos 172 y 175 del Reglamento de Organización, Funcionamiento y Régimen Jurídico de las Corporaciones Locales, aprobado por Real Decreto 2568/86, de 28 de noviembre, (B.O.E de 22 de diciembre), se emite el siguiente:

INFORME

PRIMERO. Legislación aplicable:

- El artículo 116 de la Ley 7/1985, de 2 de abril, Reguladora de las Bases del Régimen Local.
- Los artículos 208 y siguientes del Real Decreto Legislativo 2/2004, de 5 de marzo, por el que se aprueba el Texto Refundido de la Ley Reguladora de las Haciendas Locales (en adelante TRLRHL).
- El artículo 119.3 de la Ley 47/2003, de 26 de noviembre, General Presupuestaria.
- Las Reglas 44 y siguientes de la Orden HAP/1781/2013, de 20 de septiembre, por la que se aprueba la Instrucción del Modelo Normal de Contabilidad Local (en adelante ICAL).

SEGUNDO. El artículo 200.1 del TRLRHL, establece que las Entidades Locales y sus Organismos Autónomos quedan sometidos al régimen de contabilidad pública en los términos establecidos en dicha Ley. El artículo 119.3 de la Ley 47/2003, de 26 de noviembre, General Presupuestaria determina que el sometimiento al régimen de contabilidad pública implica la «*obligación de rendir cuentas de sus operaciones, cualquiera que sea su naturaleza, al Tribunal de Cuentas*».

El régimen de contabilidad pública al que están sometidas las Entidades Locales tiene como fin último la obligación de rendir cuentas de sus operaciones, constituyendo la Cuenta General el mecanismo que pone de manifiesto la gestión realizada en los aspectos económico, financiero, patrimonial y presupuestario (artículo 208 del TRLRHL).

TERCERO. La Cuenta General de las Entidades Locales estará integrada por:

- La de la propia Entidad.
- La de sus Organismos Autónomos.
- Las Cuentas de las Sociedades Mercantiles de capital íntegramente propiedad de la misma.

Signat electrònicament per:

Antefirma	Nom	Data	Emissor cert	Núm. sèrie cert
SUBDIRECTOR/A DE GESTIÓ / CAP D'ÀREA - ADMINISTRACIÓ OAM PALAU	EDUARDO ESTELLES CHAPA	04/04/2024	ACCVCA-120	27732652928008306298 194902087654332798

Id. document: tm3j mfaY RThw gDQA p/4D NxIn JOg=
CÒPIA INFORMATIVA (NO VERIFICABLE EN SEU ELECTRÒNICA)

CUARTO. La Cuenta General de la Entidad y la de sus Organismos Autónomos está integrada por la siguiente documentación:

a) El Balance.
b) La Cuenta del Resultado económico-patrimonial.
c) El Estado de cambios en el patrimonio neto
d) El Estado de flujos de efectivo (sólo para los municipios acogidos al modelo normal de contabilidad)
e) El Estado de Liquidación del Presupuesto.
f) La Memoria.

A las cuentas anuales de la propia Entidad Local y de cada uno de los organismos autónomos deberá unirse la siguiente documentación:

a) Actas de arqueo de las existencias en caja referidas a fin de ejercicio.
b) Certificaciones de cada entidad bancaria de los saldos existentes en las mismas a favor de la entidad local o del organismo autónomo, referidos a fin de ejercicio y agrupados por nombre o razón social de la entidad bancaria.

- En caso de que el Pleno de la Corporación así lo haya establecido, a la Cuenta General se acompañarán los estados integrados y consolidados de las cuentas que haya determinado.
- En los municipios con población superior a 50.000 habitantes y las demás entidades locales de ámbito superior: memoria justificativa del coste y rendimiento de los servicios públicos y memoria demostrativa del grado en que se hayan cumplido los objetivos programados con indicación de los previstos y alcanzados con el coste de los mismos.

QUINTO. Se adjunta al presente informe el Balance, la Cuenta del Resultado económico-patrimonial, el Estado de cambios en el patrimonio neto, el Estado de flujos de efectivo, el Estado de Liquidación del Presupuesto y la Memoria, según los Modelos y con el contenido regulado en la Tercera parte «Cuentas Anuales» del Anexo de la Orden HAP/1781/2013, de 20 de septiembre, por la que se aprueba la Instrucción del Modelo Normal de Contabilidad Local.

SEXTO. El procedimiento para aprobar la Cuenta General es el siguiente:

1. El artículo 21.1.f) de la Ley 7/1985, de 2 de abril, Reguladora de las Bases del Régimen Local, atribuye al Presidente de la Entidad Local la competencia

Signat electrònicament per:

Antefirma	Nom	Data	Emissor cert	Núm. sèrie cert
SUBDIRECTOR/A DE GESTIÓ / CAP D'ÀREA - ADMINISTRACIÓ OAM PALAU	EDUARDO ESTELLES CHAPA	04/04/2024	ACCVCA-120	27732652928008306298 194902087654332798

Id. document: tm3j mfaY RThw gDQA p/4D NxIn JOg=
CÒPIA INFORMATIVA (NO VERIFICABLE EN SEU ELECTRÒNICA)

para rendir la Cuenta General. Por analogía corresponderá en los organismos autónomos a los Presidentes/as o Vicepresidentes/as de estos.

2. El artículo 116 de la Ley 7/1985, de 2 de abril, Reguladora de las Bases del Régimen Local establece que las cuentas anuales se informarán antes del 1 de junio por la Comisión Especial de Cuentas de la entidad local al objeto de someterlas a información pública con carácter previo a la aprobación por el Pleno.

3. El artículo 212.2 del Real Decreto Legislativo 2/2004, de 5 de marzo, por el que se aprueba el Texto Refundido de la Ley Reguladora de las Haciendas Locales establece que la Cuenta General será formada por la Intervención del Ayuntamiento.

4. De igual forma se define en la Regla 50.ª de la Orden HAP/1781/2013, de 20 de septiembre, por la que se aprueba la Instrucción del Modelo Normal de Contabilidad Local como cuentadantes los titulares de las entidades y órganos sujetos a la obligación de rendir cuentas y en todo caso, el Presidente de la Entidad Local.

5. La Cuenta General, con el informe de la Comisión Especial de Cuentas, será expuesta al público por plazo de 15 días, durante los cuales los interesados podrán examinarla y presentar reclamaciones, reparos u observaciones. Examinados estos por la Comisión Especial y practicadas por esta cuantas comprobaciones estime necesarias emitirá nuevo informe (artículo 212.3 del TRLRHL).

6. Acompañada de los informes de la Comisión Especial y de todas las reclamaciones y reparos formulados, la Cuenta General se someterá al Pleno de la Corporación para que, en su caso, pueda ser aprobada antes del día 1 de octubre.

7. La Cuenta General, debidamente aprobada, se remitirá al Tribunal de Cuentas a efectos del ejercicio de la función fiscalizadora externa por dichas entidades.

De acuerdo con todo lo antedicho y una vez que ha sido examinada la Cuenta General así formada, por la Intervención General se emitirá informe favorable/desfavorable sobre su contenido, forma y tenor, a los fines y efectos previstos por el artículo 212 del

Signat electrònicament per:

Antefirma	Nom	Data	Emissor cert	Núm. sèrie cert
SUBDIRECTOR/A DE GESTIÓ / CAP D'ÀREA - ADMINISTRACIÓ OAM PALAU	EDUARDO ESTELLES CHAPA	04/04/2024	ACCVCA-120	27732652928008306298 194902087654332798

Real Decreto Legislativo 2/2004, de 5 de marzo, por el que se aprueba el Texto Refundido de la Ley Reguladora de las Haciendas Locales.

Id. document: tm3j mfaY RThw gDQA p/4D NxIn JOg=
CÒPIA INFORMATIVA (NO VERIFICABLE EN SEU ELECTRÒNICA)

Signat electrònicament per:

Antefirma	Nom	Data	Emissor cert	Núm. sèrie cert
SUBDIRECTOR/A DE GESTIÓ / CAP D'ÀREA - ADMINISTRACIÓ OAM PALAU	EDUARDO ESTELLES CHAPA	04/04/2024	ACCVCA-120	27732652928008306298 194902087654332798

AJUNTAMENT DE VALÈNCIA

ÍNDICE DE EXPEDIENTE ELECTRÓNICO

Expediente: E - 70020 - 2024 - 000016 - 00 *Sistema Responsable:* PIAE

Unidad gestora: 70020 - OAM PALAU-ADMINISTRACIÓN

Procedimiento: ZH.NC.AV - ASUNTOS VARIOS

Caso:

Tipo Expediente: GRAL. VARI - ASUNTOS VARIOS

Subtipo Expediente:

Asunto: APROVACIÓ LIQUIDACIÓ PRESSUPOST 2023

Fecha generación índice: 04/03/2024 *Nº Total documentos:* 18

F. Inic. ***F. Fin*** ***Nombre Actuación***

Descripción Actuación

Nº Doc. F.Aporte Código Expediente Origen Hash SHA1 Código Hash documento

Descripción documento

******* Inicio actuaciones y documentos del expediente E-70020-2024-000016-00 *******

08/02/2024 08/02/2024 GENERACION EXPEDIENTE

APROVACIÓ LIQUIDACIÓ PRESSUPOST 2023

12/02/2024 12/02/2024 MOCION IMPULSORA DE UN EXPEDIENTE DE OFICIO

MOCIÓ APROVACIÓ LIQUIDACIÓ PRESSUPOST

1 . 12/02/2024 ---------- Hash SHA1:4631f2df3c29e9ec6e4438619bd4754781992526

1-MOCIÓ LIQUIDACIÓ PRESSUPOST 2023

19/02/2024 19/02/2024 APORTACION DOCUMENTOS DE ELABORACION INTERNA

INFORME LIQUIDACION

2 . 19/02/2024 ---------- Hash SHA1:c5a8d11fed85c10d7f594cdf56045338ca118b58

2-INFORME LIQUIDACIÓ PRESSUPOST 2023.PDF

19/02/2024 19/02/2024 APORTACION DOCUMENTOS DE ELABORACION INTERNA

3-DOCUMENTOS LIQUIDACION

3 . 19/02/2024 ---------- Hash SHA1:e37603320a55ae33102bd0ebda16295d64cb540c

3-DOCUMENTACION LIQUIDACION.PDF

19/02/2024 21/02/2024 RESOLUCION

PROPUESTA RESOLUCIÓN N. 1

4 . 19/02/2024 ---------- Hash SHA1:dd17064611aecaa6d88cf2390f65759c065c0637

PROPUESTA RESOLUCIÓN N. 1

5 . 20/02/2024 ---------- Hash SHA1:024859afbd405576cf992ef40ee2731010f8770f

INFORME INTERVENCION

6 . 21/02/2024 ---------- Hash SHA1:56cce3c7c483d42cf6dbfa2f029d01a440e01310

RESOLUCIÓN P.N. 1

7 . 21/02/2024 ---------- Hash SHA1:dfd5a1a4f78d2092bebed9b30f4116c5b1d9540e
REGISTRO RESOLUCIÓN P.N. 1 PM-107 21-2-2024

8 . 21/02/2024 ---------- Hash SHA1:e7b275bee88e672b66274b88f70e78625889572e
COMUNICACIÓN RESULTADO PROPUESTA N.1 - 05101

9 . 21/02/2024 ---------- Hash SHA1:ea6f413f62ce31fea428c85ff6b4ef0d1e598cd7
COMUNICACIÓN RESULTADO PROPUESTA N.1 - 05002

10 . 21/02/2024 ---------- Hash SHA1:e4c2cad55531345a29d4b30085aeeeb816e76981
COMUNICACIÓN RESULTADO PROPUESTA N.1 - 04302

11 . 21/02/2024 ---------- Hash SHA1:c0829402a9cea753a38ff24d70d9ba186d73bb53
ACUSE COMUNICACIÓN RESULTADO PROPUESTA N.1 - 05002

12 . 22/02/2024 ---------- Hash SHA1:964874394967ee8964f03f16637bf4ebfc15a881
ACUSE COMUNICACIÓN RESULTADO PROPUESTA N.1 - 05101

13 . 22/02/2024 ---------- Hash SHA1:22029577691d7cfe7b4f3d645eb8c7fb827efb25
ACUSE COMUNICACIÓN RESULTADO PROPUESTA N.1 - 04302

20/02/2024 20/02/2024 APORTACION DOCUMENTOS DE ELABORACION INTERNA

DOCUMENTACION: ESTUDIO REMANENTES Y REMANENTE LIQUIDO

14 . 20/02/2024 ---------- Hash SHA1:95714e3fb500fe060f80ae3e5437dd2fd81aff64
1.12-REMANENTES DE CREDITO.PDF

15 . 20/02/2024 ---------- Hash SHA1:b28636d5dce316f99ff2080a3baded2811ae6520
1.10-REMANENTE TESORERIA.PDF

22/02/2024 22/02/2024 CAMBIO UNIDAD GESTORA

APROVACIÓ LIQUIDACIÓ PRESSUPOST 2023

22/02/2024 28/02/2024 RESOLUCION

PROPUESTA RESOLUCIÓN N. 2

16 . 26/02/2024 ---------- Hash SHA1:aabfb43925ce5e84cf17dec27832b83dbbc83866
PROPUESTA RESOLUCIÓN N. 2

17 . 27/02/2024 ---------- Hash SHA1:c48ee9cdb1941ab3c9020df7cd0a04033e8c7e0d
RESOLUCIÓN P.N. 2

18 . 28/02/2024 ---------- Hash SHA1:0fc0c10bd7ccc30cb85ff56ef349f3645bf32861
REGISTRO RESOLUCIÓN P.N. 2 Z-38 27-2-2024

28/02/2024 28/02/2024 CAMBIO UNIDAD GESTORA

SE DEVUELVE EXPEDIENTE TRAS TRAMITACIÓN RESOLUCIÓN ALCALDÍA TITULAR

******* Fin actuaciones y documentos del expediente E-70020-2024-000016-00 *******

AJUNTAMENT DE VALÈNCIA

COMUNICACIÓ

EXPEDIENT E-70020-2024-000016-00	**DATA COMUNICACIÓ** 21/02/2024
LA UNITAT ADMINISTRATIVA 70020-OAM PALAU-ADMINISTRACIÓN	
COMUNICA A 05002-INTERVENTORES DELEGADOS	
ASSUMPTE APROVACIÓ LIQUIDACIÓ PRESSUPOST 2023	

Por la presente comunico resolucion de la Presidencia delegada nº PM 107 de 21 de febrero de 2024

DOCUMENTACIÓ ADJUNTA / ***DOCUMENTACIÓN ADJUNTA***

- RESOLUCIÓN P.N. 1
- REGISTRO RESOLUCIÓN P.N. 1 PM-107 21-2-2024

Id. Document: AkhZ r71A VXbP mS70 DuJz EBD4 dw8 =
CÒPIA INFORMATIVA (NO VERIFICABLE EN SEU ELECTRÒNICA)

O.A.M. PALAU DE LA MÚSICA, CONGRESOS Y ORQUESTA DE VALÈNCIA.
Expdte.: E/70020/2024-16.
Intervenciones Delegadas.
Asunto: Liquidación del Presupuesto del ejercicio 2023 del OAM Palau de la Música, Congresos y Orquesta de València.

OBJETO

El objeto del presente informe es la propuesta de la Liquidación del Presupuesto del organismo autónomo municipal Palau de la Música, Congresos y Orquesta de València del ejercicio 2023, en cumplimiento de lo previsto en el artículo 192 del Texto Refundido de la Ley Reguladora de las Haciendas Locales (TRLRHL), aprobado por Real Decreto Legislativo 2/2004, de 5 de marzo y los artículos 89 y 90 del Real decreto 500/1990 de 20 de abril.

Alcance de la fiscalización:

No es objeto del presente informe la verificación de los datos contenidos en los Estados contables presentados como anexos al expediente. En consecuencia, el informe se realiza sobre la base de la aceptación de dichos datos, salvo las excepciones que pudieran ponerse de manifiesto en las observaciones posteriores.

Normativa aplicable:

- Artículos 192 a 193 TRLRHL.
- Artículos 89 a 105 del Real Decreto 500/1990 de 20 de abril.
- Tercera Parte "Cuentas Anuales" del Plan de Cuentas anexo a la Instrucción del modelo normal de contabilidad local (ICAL) aprobado por Orden HAP/1781/2013, de 20 de septiembre, en cuanto a los documentos que integran las mismas incluyendo, en su apartado referente al Estado de Liquidación del Presupuesto.

Aspectos formales

De acuerdo con lo dispuesto en el artículo 93 del RD 500/90 y la parte Tercera ("Cuentas Anuales") del Plan de Cuentas Anexo de la Instrucción del Modelo normal de Contabilidad Local aprobada por Orden HAP/1781/2013, el Estado de la Liquidación del Presupuesto del organismo autónomo se han puesto de manifiesto:

• Presupuesto de Gastos: (para cada aplicación presupuestaria): Créditos iniciales, modificaciones y créditos definitivos, gastos autorizados y comprometidos, obligaciones reconocidas, pagos ordenados y los pagos realizados. Además, se presenta resumida por bolsas de vinculación jurídica de los créditos.
• Presupuesto de Ingresos: (para cada concepto): Previsiones iniciales, modificaciones y previsiones definitivas, derechos reconocidos y anulados, y derechos recaudados.
• Determinación de los derechos pendientes de cobro y obligaciones pendientes de pago a 31 de diciembre.

Signat electrònicament per:

Antefirma	Nom	Data	Emissor cert	Núm. sèrie cert
PERSONAL TECNIC DELEGAT INTERVENCIO (TD) - SERVICI D'INTERVENCIONS DELEGADES	MARIA PILAR ALCOLEA TEJEDOR	20/02/2024	ACCVCA-120	93079113280817470675 584581155732581452

Id. Document: AkhZ r71A VXbP mS70 DuJz EBD4 dw8 =
CÒPIA INFORMATIVA (NO VERIFICABLE EN SEU ELECTRÒNICA)

- Determinación del resultado presupuestario del ejercicio.
- Determinación de los remanentes de crédito.
- Determinación del remanente de tesorería.

Se verifica la existencia de la información exigida, con la debida separación de los estados de ingresos y los estados de gastos y detalle requerido, ajustándose a los modelos definidos en el Plan General de Contabilidad Pública adaptado a la Administración Local, y los anexos que acompañan al expediente contienen la información preceptiva, y, en el cuerpo del informe se detalla el cálculo de las magnitudes que se han de determinar en la liquidación.

En los epígrafes posteriores se realizará el análisis de la información más trascendente respecto a los estados de ingresos y gastos del presupuesto, así como la determinación de las magnitudes reseñadas.

PRESUPUESTO INICIAL Y MODIFICACIONES

El Presupuesto del OAM Palau de la Música, Congresos y Orquesta de València para el 2023, se aprobó inicialmente con la cantidad 15.135.000,00.-€, tanto en Ingresos como en Gastos, estando nivelado. La previsión presupuestaria definitiva resultante tanto en Ingresos como en Gastos, ha quedado fijada en 17.268.656,80.-€, al existir modificaciones de crédito que alteran cuantitativamente los mismos.

Estas modificaciones de créditos han sido incorporadas en los correspondientes Estados de Gastos e Ingresos, como se verifica de la documentación aportada.

Durante el ejercicio se han tramitado once expedientes de modificación de créditos según el siguiente detalle:

- 1ª Modificación de créditos
- Expediente 2023/31.
- Tipo de modificación: Créditos extraordinarios financiados con Remanente de Tesorería.
- Importe: 975.571,65.-€.
- Objeto: Dar cumplimiento al punto Séptimo de la Moción del Concejal Delegado de Hacienda sobre el superávit del ejercicio presupuestario 2022 del Ayuntamiento de València y sus Organismos Autónomos, aprobada por acuerdo de Junta de Gobierno Local en sesión de fecha 10/03/2023.
- Aprobación: Aprobada inicialmente por el Consejo de Administración del Organismo en sesión extraordinaria celebrada en fecha 11/09/2023 y publicada en el B.O.P. nº 239 de fecha 14/12/2023.

- 2ª Modificación de créditos
- Expediente 2023/36.
- Tipo de modificación: transferencia de créditos entre aplicaciones del Capítulo I al Capítulo II.
- Importe: 154.555,36.-€

Signat electrònicament per:

Antefirma	Nom	Data	Emissor cert	Núm. sèrie cert
PERSONAL TECNIC DELEGAT INTERVENCIO (TD) - SERVICI D'INTERVENCIONS DELEGADES	MARIA PILAR ALCOLEA TEJEDOR	20/02/2024	ACCVCA-120	93079113280817470675 584581155732581452

Id. Document: AkhZ r71A VXbP mS70 DuJz EBD4 dw8 =
CÒPIA INFORMATIVA (NO VERIFICABLE EN SEU ELECTRÒNICA)

- Objeto: atender el gasto relativo a la aprobación de la programación prevista para la temporada Otoño/2023 de la Orquesta de València.

- 3ª Modificación de créditos
- Expediente 2023/38.
- Tipo de modificación: Suplemento de crédito financiado con Remanente Líquido de Tesorería para gastos generales tras la liquidación del presupuesto del ejercicio 2022.
- Importe: 28.779,05.-€
- Objeto: Suplementar crédito para el desarrollo de la Programación del Palau de la Música/Otoño 2023, según informe que acompaña al expediente.
- Aprobación: Aprobada inicialmente por el Consejo del Organismo en sesión celebrada en fecha 11/09/2023 y publicada en el B.O.P. nº 239 de fecha 14/12/2023.

4ª Modificación de créditos
- Expediente 2023/41.
- Tipo de modificación: Generación de créditos por mayores ingresos.
- Importe: 400.000,00.-€
- Objeto: Aportación municipal de transferencia corriente para atender gastos de mantenimiento del edificio y programación, según informe
- Aprobación: informado previamente sobre el cumplimiento del Principio de Estabilidad, así como de la Regla del Gasto y del límite de gastos no financiero, fue aprobada por Resolución de la Presidencia del organismo nº PM-209 de fecha 12/05/2023.

5ª Modificación de créditos
- Expediente 2023/69.
- Tipo de modificación: Transferencia de créditos entre aplicaciones del Capítulo I al Capítulo III.
- Importe: 35.877,96.-€
- Objeto: poder atender a los gastos financieros generados de intereses de demora tanto por la Tesorería de la Seguridad Social como por la A.E.A.T., según informe.
- Aprobación: informado previamente sobre el cumplimiento del Principio de Estabilidad, así como de la Regla del Gasto y del límite de gastos no financiero, fue aprobada por Resolución de la Presidencia del organismo nº PM-29 de fecha 08/09/2023.

6ª Modificación de créditos
- Expediente 2023/77.
- Tipo de modificación: Transferencia de créditos entre aplicaciones del Capítulo I al Capítulo II.
- Importe: 276.000,00.-€
- Objeto: atender a los gastos para la programación, así como para otros gastos necesarios para la reinauguración del edificio del Organismo para el mes de octubre, según informe.
- Aprobación: informado previamente sobre el cumplimiento del Principio de Estabilidad, así como de la Regla del Gasto y del límite de gastos no financiero,

Signat electrònicament per:

Antefirma	Nom	Data	Emissor cert	Núm. sèrie cert
PERSONAL TECNIC DELEGAT INTERVENCIO (TD) - SERVICI D'INTERVENCIONS DELEGADES	MARIA PILAR ALCOLEA TEJEDOR	20/02/2024	ACCVCA-120	93079113280817470675 584581155732581452

Id. Document: AkhZ r71A VXbP mS70 DuJz EBD4 dw8 =
CÒPIA INFORMATIVA (NO VERIFICABLE EN SEU ELECTRÒNICA)

fue aprobada por Resolución de la Presidencia del organismo nº PM-28 de fecha 08/09/2023.

7ª Modificación de créditos
- Expediente 2023/102.
- Tipo de modificación: Transferencia de créditos entre aplicaciones del Capítulo I al Capítulo VI.
- Importe: 35.877,96.-€
- Objeto: Adquisición tanto de material informático, como de material para renovar elementos del escenario así como estores, según informe.
- Aprobación: informado previamente sobre el cumplimiento del Principio de Estabilidad, así como de la Regla del Gasto y del límite de gastos no financiero, fue aprobada por Resolución de la Presidencia del organismo nº PM-183 de fecha 08/11/2023.

8ª Modificación de créditos
- Expediente 2023/104.
- Tipo de modificación: Créditos por ampliación.
- Importe: 199.306,10.-€
- Objeto: Ampliación de crédito por mayores ingresos en virtud de la Base 5ª de Ejecución del presupuesto 2023 del OAM y su Anexo I, en razón de los ingresos efectivamente reconocidos y recaudados en el subconcepto 344.01.
- Aprobación: informado previamente sobre el cumplimiento del Principio de Estabilidad, así como de la Regla del Gasto y del límite de gastos no financiero, fue aprobada por Resolución de la Presidencia del organismo nº PM-223 de fecha 21/11/2023.

9ª Modificación de créditos
- Expediente 2023/111.
- Tipo de modificación: Transferencia de créditos entre aplicaciones del Capítulo I al Capítulo VI.
- Importe: 236.337,60.-€
- Objeto: Adquisición y/o renovación de equipamientos e instalaciones, mobiliario y otros elementos necesarios con motivo de la reinauguración y puesta a punto del edificio del OAM, según informe.
- Aprobación: informado previamente sobre el cumplimiento del Principio de Estabilidad, así como de la Regla del Gasto y del límite de gastos no financiero, fue aprobada por Resolución de la Presidencia del organismo nº PM-252 de fecha 30/11/2023.

10ª Modificación de créditos
- Expediente 2023/112.
- Tipo de modificación: Generación de créditos por mayores ingresos.
- Importe: 530.000,00.-€
- Objeto: Aportación municipal de transferencia corriente para atender gastos necesarios, según informe
- Aprobación: informado previamente sobre el cumplimiento del Principio de Estabilidad, así como de la Regla del Gasto y del límite de gastos no financiero, fue aprobada por Resolución de la Presidencia del organismo nº PM-267 de fecha 05/12/2023.

Signat electrònicament per:

Antefirma	Nom	Data	Emissor cert	Núm. sèrie cert
PERSONAL TECNIC DELEGAT INTERVENCIO (TD) - SERVICI D'INTERVENCIONS DELEGADES	MARIA PILAR ALCOLEA TEJEDOR	20/02/2024	ACCVCA-120	93079113280817470675 584581155732581452

Id. Document: AkhZ r71A VXbP mS70 DuJz EBD4 dw8 =
CÒPIA INFORMATIVA (NO VERIFICABLE EN SEU ELECTRÒNICA)

11ª Modificación de créditos
- Expediente 2023/120.
- Tipo de modificación: Transferencia de créditos entre aplicaciones del Capítulo II al Capítulo I.
- Importe: 190.000,00.-€
- Objeto: Atender los gastos ocasionados por el incremento de contratación del personal de Refuerzos de la Orquesta de Valencia por la necesidad de suplir bajas de los profesores de la Orquesta, según informe.
- Aprobación: informado previamente sobre el cumplimiento del Principio de Estabilidad, así como de la Regla del Gasto y del límite de gastos no financiero, fue aprobada por Resolución de la Presidencia del organismo nº PM-336 de fecha 22/12/2023.

DERECHOS PENDIENTES DE COBRO Y OBLIGACIONES PENDIENTES DE PAGO A 31/12/2023

Los derechos pendientes de cobro y las obligaciones pendientes de pago, ambos de carácter presupuestario a 31 de diciembre de 2023, ascienden a las siguientes cantidades:

* Derechos pendientes de cobro a 31/12/2023:

Procedencia	Importe
De ejercicios cerrados	27.976,40
De ejercicio corriente	14.693,87
Total	**42.670,27**

Se verifica que los derechos pendientes de cobro de presupuesto corriente y cerrados que se determinan en la liquidación, son los que se derivan de los datos contenidos en los estados contables que reflejan la ejecución del presupuesto del organismo y que acompañan a la propuesta.

* Obligaciones pendientes de pago a 31/12/2023:

Procedencia	Importe
De ejercicios cerrados	4.251,46
De ejercicio corriente	283.430,67
Total	**287.682,13**

Se verifica que las obligaciones pendientes de pago de presupuesto corriente y cerrados que se determinan en la liquidación, son los que se derivan de los datos contenidos en los estados contables que reflejan la ejecución del presupuesto del organismo y que acompañan a la propuesta.

Las obligaciones pendientes de pago de ejercicio corriente se corresponden en su totalidad a aplicaciones del Capítulo II y Capítulo VI.

Debe advertirse que el importe pendiente de pago de ejercicios cerrados corresponde por un lado la cantidad de 2.537,04.-€ a 8 facturas de la empresa Aqua i Mas Servicios y Gestión, S.L –anterior concesionaria del servicio de bar-cafetería del

Signat electrònicament per:

Antefirma	Nom	Data	Emissor cert	Núm. sèrie cert
PERSONAL TECNIC DELEGAT INTERVENCIO (TD) - SERVICI D'INTERVENCIONS DELEGADES	MARIA PILAR ALCOLEA TEJEDOR	20/02/2024	ACCVCA-120	93079113280817470675 584581155732581452

Id. Document: AkhZ r71A VXbP mS70 DuJz EBD4 dw8 =
CÒPIA INFORMATIVA (NO VERIFICABLE EN SEU ELECTRÒNICA)

edificio- en concepto de “servicios de cafetería y aguas camerino y Orquesta” de junio, septiembre, octubre y noviembre de 2020 que fueron correctamente aprobados pero no han finalizado la fase de ejecución del gasto (pago).

Este pendiente de pago se arrastra desde el ejercicio 2020 y ya se puso de manifiesto en la liquidación del ejercicio 2021 y 2022, sin que se tenga conocimiento de las circunstancias que motivan este retraso.

Y por otro lado la cantidad de 1.714,42.-€ a 4 facturas por el mismo concepto y proveedor (Aqua i Mas Servicios y Gestión, S.L.) correspondientes a marzo y mayo de 2021, desconociéndose el motivo de su impago

LIQUIDACIÓN DEL ESTADO DE INGRESOS

LIQUIDACIÓN DEL PRESUPUESTO DE INGRESOS	
Previsiones iniciales	15.135.000,00
Modificaciones (+/-)	2.133.656,80
Previsiones definitivas	17.268.656,80
Derechos reconocidos	16.458.260,59
Derechos anulados	4.922,50
Derechos reconocidos netos	16.453.338,09
Derechos reconocidos pendientes de cobro	14.693,87
Derechos recaudados	16.438.644,22
Exceso de previsión de ingresos	-815.318,71

Se verifica que los importes de ejecución del estado de ingresos del presupuesto corriente de 2023 que se determinan en la liquidación, son los que se derivan de los datos contenidos en los estados contables que reflejan la ejecución del presupuesto del organismo y que acompañan a la propuesta.

Análisis de la ejecución del Estado de Ingresos

Respecto al ejercicio corriente, el presupuesto inicial era de 15.135.000,00.-€.

Al existir modificaciones de crédito durante el ejercicio 2023 que alteran el importe total, como se ha apuntado en epígrafes anteriores, las previsiones definitivas ascienden a 17.268.656,80.-€.

El **índice de ejecución** global del Estado de Ingresos durante el ejercicio 2023, asciende a un **95,28 %,** atendiendo al siguiente detalle por Capítulos:

Signat electrònicament per:

Antefirma	Nom	Data	Emissor cert	Núm. sèrie cert
PERSONAL TECNIC DELEGAT INTERVENCIO (TD) - SERVICI D'INTERVENCIONS DELEGADES	MARIA PILAR ALCOLEA TEJEDOR	20/02/2024	ACCVCA-120	93079113280817470675 584581155732581452

Id. Document: AkhZ r71A VXbP mS70 DuJz EBD4 dw8 =
CÒPIA INFORMATIVA (NO VERIFICABLE EN SEU ELECTRÒNICA)

INGRESOS	PREVIS. DEFINITIVAS	DERECHOS RECON. NETOS
3. Tasas, Precios públicos y otros ingresos	970.593,19	1.176.673,82
4. Transferencias corrientes	15.263.709,91	15.263.708,91
5. Ingresos patrimoniales	1,00	0,00
7. Transferencias capital	2,00	0,00
8. Activos financieros	1.034.350,70	12.955,36
TOTAL	**17.268.656,80**	**16.453.338,09**

Por lo que se refiere a los recursos propios del organismo autónomo (Capítulo III) su índice de ejecución ha sido de 121,24% con un exceso de previsión de +206.080,63.-€.

Se observa una mayor ejecución en los ingresos derivados de la Programación Palau y Orquesta de València, durante el ejercicio 2023 con la ubicación en salas y recintos diferentes al propio auditorio del OAM durante unos meses, y en el propio edificio del Palau desde octubre. Los mayores ingresos –respecto de los inicialmente previstos- se han reflejado en el subconcepto 344.00 "*venta de entradas de espectáculos*", y en el subconcepto 344.01 "*venta de entradas de espectáculos-conciertos a porcentaje*".

No se han reconocido derechos por la venta de entradas de espectáculos y/o conciertos benéficos (344.02). No obstante este subconcepto de ingresos hay que ponerlo en relación con el subconcepto 399.00, ya que la aprobación de este tipo de espectáculos/conciertos de carácter benéfico lleva aparejado el ingreso de una cantidad fija (600,00.-€) por gastos generales derivados del evento como se recoge en el Anexo de tarifas de la vigente ordenanza de Precios Públicos por utilización de las salas del Palau de la Música.

Se contemplan ingresos en concepto de cesión de uso de espacios y salas del edifico del Palau, tras su reapertura en octubre de 2023, reconociéndose derechos por la cantidad de 37.215,62.-€ en el subconcepto 349.00 "*Otros precios públicos cesión uso*" si bien quedan derechos reconocidos pendientes de cobro por la cantidad de 14.693,87.-€ por este concepto.

Se han reconocido derechos durante el ejercicio 2023, derivado del pago de tasa por derechos de examen (subconcepto 329.00), aparejado a la existencia de convocatoria de procesos selectivos de personal, así como del proceso extraordinario de estabilización de empleo temporal del OAM.

Al igual que en el ejercicio anterior, en 2023 no se han producido ingresos por ventas de material publicitario del OAM (subconcepto 360.00).

En lo referente a los ingresos por canon de servicio de bar-cafetería (399.02) durante el ejercicio 2023 se ha desarrollado completamente con la nueva empresa adjudicataria y pliegos de la concesión demanial para la explotación del servicio de bar-cafetería en el edificio del Organismo, existiendo una mayor recaudación por importe de

Signat electrònicament per:

Antefirma	Nom	Data	Emissor cert	Núm. sèrie cert
PERSONAL TECNIC DELEGAT INTERVENCIO (TD) - SERVICI D'INTERVENCIONS DELEGADES	MARIA PILAR ALCOLEA TEJEDOR	20/02/2024	ACCVCA-120	93079113280817470675 584581155732581452

Id. Document: AkhZ r71A VXbP mS70 DuJz EBD4 dw8 =
CÒPIA INFORMATIVA (NO VERIFICABLE EN SEU ELECTRÒNICA)

1.188,00.-€ derivado de la ampliación de la explotación a las barras del "Hall de los Naranjos" por la reapertura del edificio, y contemplado en modificaciones previstas del Pliego de Cláusulas Administrativas que rige la citada concesión.

En cuanto a las aportaciones corrientes (Capítulo IV) suponen la principal fuente de financiación del Organismo, consistente en la transferencia corriente del Ayuntamiento de València –tanto la inicial como las aportaciones realizadas por la Corporación Municipal durante el ejercicio por importe total de 930.000,00.-€ a través de la 4ª y 10ª modificación de créditos por mayores ingresos- ascendiendo a un total de 15.263.708,91.-€, sin que reste cantidad alguna pendiente de transferir a 31 de diciembre.

En el capítulo de Ingresos Patrimoniales (Capítulo V) y de Transferencias de Capital (Capítulo VII), no ha habido movimientos durante el ejercicio objeto de liquidación.

Por último, en el ejercicio 2023 se produjo el alta en este Capítulo VIII "Activos Financieros", el subconcepto 870.00 "Remanente de Tesorería para gastos generales" con un importe de 975.571,65.-€ a través del 1er. Expediente de modificación de créditos extraordinarios financiados con remanente de tesorería para gastos generales para dar cumplimiento al punto Séptimo de la Moción del Concejal Delegado de Hacienda sobre el superávit del ejercicio presupuestario 2022 del Ayuntamiento de València y sus Organismos Autónomos, aprobada por acuerdo de Junta de Gobierno Local en sesión de fecha 10/03/2023.

Y la cantidad restante (28.779,05.-€) se aprobó mediante el tercer expediente de modificación de créditos para suplementar Capitulo II del Estado de Gastos.

Respecto de los reintegros de anticipos (subconcepto 831.00) de personal han supuesto en el año 2023 la cantidad de 12.955,36.-€, por debajo de las previsiones definitivas (30.000,00.-€). No obstante, este importe es coyuntural, variando en cada ejercicio al depender de los anticipos de nómina solicitados por el personal del OAM que están en curso de reintegrar.

Gestión de cobros

El pendiente de cobro a 31 de diciembre de ejercicio corriente se sitúa en 14.693,87.-€, correspondiendo en su totalidad a cantidades pendientes de abonar por la solicitud de uso de sala Iturbi y otros espacios reservados (subconcepto 349.00) para las entidades IESE Business School, Universidad de Navarra y Film Symphony Orchestra-Fso Tour 2018 AIE durante el presente año 2024, por importes de 2.345,87.-€ y 12.348,00.-€ respectivamente.

El pendiente de cobro a 31 de diciembre de ejercicios cerrados se cuantifica en un total de 27.976,40.-€, con el siguiente desglose y concepto:

Signat electrònicament per:

Antefirma	Nom	Data	Emissor cert	Núm. sèrie cert
PERSONAL TECNIC DELEGAT INTERVENCIO (TD) - SERVICI D'INTERVENCIONS DELEGADES	MARIA PILAR ALCOLEA TEJEDOR	20/02/2024	ACCVCA-120	93079113280817470675 584581155732581452

Id. Document: AkhZ r71A VXbP mS70 DuJz EBD4 dw8 =
CÒPIA INFORMATIVA (NO VERIFICABLE EN SEU ELECTRÒNICA)

EJERCICIO	CONCEPTO	IMPORTE
2019	Canon fijo anual/arrendamiento bar cafetería	13.794,00
2019	Canon variable/arrendamiento bar cafetería 2ºy 3ºtrimestre	6.290,52
2020	Canon variable/arrendamiento bar cafetería 4ºtrim. 2019	4.175,70
2020	Canon variable/arrendamiento bar cafetería 1ºtrimestre 2020	3.118,50
2021	Liquidación complementaria por desmontaje el día 21/11/2021 por la utilización de diferentes espacios del edificio del OAM para la celebración de la final del Mundial de Red Bull Street Style.	597,68
	TOTAL	27.976,40

En cuanto a los derechos anulados han supuesto globalmente la cantidad de 4.922,50.-€ (0,42 % del total reconocido neto), correspondiendo en su totalidad a la cancelación de 9 conciertos de la programación y la correspondiente devolución entradas consideradas como ingresos indebidos y tramitadas en los oportunos expedientes y cuentas justificativas, y una devolución por exceso de ingreso en el pago del abono nº 18.

Las anteriores devoluciones de localidades y teniendo la naturaleza de precios públicos, se realizaron según lo dispuesto en el art. 46.2 TRLRHL y la Base 26ª de Ejecución del Presupuesto del OAM para 2023.

Saldos de dudoso cobro

De acuerdo con la liquidación del ejercicio 2022, a 1 de enero de 2023 los derechos pendientes de cobro inicial ascendían a 27.976,40.-€, provenientes del año 2021 y anteriores, y su liquidación durante el ejercicio 2023 ha sido el siguiente:

EJERCICIO	SALDO INICIAL DCHOS. PDTES. COBRO A 01/01/2023	DERECHOS RECAUDADOS DURANTE EL EJERCICIO	DERECHOS ANULADOS DURANTE EL EJERCICIO	DERECHOS PDTES. DE COBRO A 31/12/2023
2019	20.084,52	0,00	0,00	20.084,52
2020	7.294,20	0,00	0,00	7.294,20
2021	597,68	0,00	0,00	597,68
TOTAL	**27.976,40**	**0,00**	**0,00**	**27.976,40**

A la vista de los derechos pendientes de cobro a 31 de diciembre de 2023 y su naturaleza, son de aplicación los criterios determinantes de los derechos de difícil o imposible recaudación recogidos en el art 193 bis, del Texto Refundido de la Ley Reguladora de Haciendas Locales aprobado por R.D. Legislativo 2/2004, de la siguiente forma:

EJERCICIO	IMPORTE	% MINORACIÓN	DUDOSO COBRO
2019	20.084,52	75%	15.063,39
2020	7.294,20	50%	3.647,10
2021	597,68	25%	149,42
TOTAL	**27.976,40**		**18.859,91**

Conforme a lo anterior, se concreta la cantidad de **18.859,91.-€** como saldo de dudoso cobro, a efectos de provisión de insolvencias y cálculo del Remanente de Tesorería (que es objeto de otro punto en este informe).

Signat electrònicament per:

Antefirma	Nom	Data	Emissor cert	Núm. sèrie cert
PERSONAL TECNIC DELEGAT INTERVENCIO (TD) - SERVICI D'INTERVENCIONS DELEGADES	MARIA PILAR ALCOLEA TEJEDOR	20/02/2024	ACCVCA-120	93079113280817470675 584581155732581452

Id. Document: AkhZ r71A VXbP mS70 DuJz EBD4 dw8 =
CÒPIA INFORMATIVA (NO VERIFICABLE EN SEU ELECTRÒNICA)

LIQUIDACIÓN DEL ESTADO DE GASTOS

LIQUIDACIÓN DEL PRESUPUESTO DE GASTOS	
Créditos presupuestarios iniciales	15.135.000,00
Modificaciones presupuestarias (+/-)	2.133.656,80
Créditos presupuestarios definitivos	17.268.656,80
Gastos comprometidos	16.657.483,46
Obligaciones reconocidas netas	16.207.720,87
Obligaciones pendientes de pago	283.430,67
Pagos realizados	15.924.290,20

Se verifica que los importes de ejecución del estado de gastos del presupuesto corriente de 2023 que se determinan en la liquidación, son los que se derivan de los datos contenidos en los estados contables que reflejan la ejecución del presupuesto del organismo y que acompañan a la propuesta.

Resumen por Bolsas de vinculación jurídica de los créditos:

		CRÉDITOS	PPTARIOS.	GASTO COMPROM..	OBLIG.REC NETAS	PAGOS	OBLIG.PDT. PAGO	RTE. CRÉDITO
BOLSA	INICIALES	MODIF.	DEFINITIV.					
0001/Org.0/ Capítulo 1	11.006.069,89	-398.648,88	10.607.421,01	10.504.333,79	10.504.333,79	10.504.333,79	0,00	103.087,22
0002/Org.0/ Capítulo 2	3.870.658,11	1.049.334,41	4.919.992,52	4.662.670,44	4.343.905,20	4.170.826,42	173.078,78	576.087,32
0003/Org.0/ Capítulo 3	10.502,00	35.877,96	46.379,96	34.400,93	34.400,93	34.400,93	0,00	11.979,03
0004/Org.0/ Capítulo 4	7.500,00	0,00	7.500,00	5.100,00	5.100,00	5.100,00	0,00	2.400,00
0005/Org.0/ Capítulo 6	30.000,00	272.215,56	302.215,56	186.293,24	134.042,85	25.860,96	108.181,89	168.172,71
0006/Org.0/ Capítulo 8	30.000,00	0,00	30.000,00	16.125,22	16.125,22	16.125,22	0,00	13.874,78
0007 /Org.0/ Eco 22707	30.270,00	0,00	30.270,00	7.259,36	5.959,35	3.789,35	2.170,00	24.310,65
0008/Org.0/ Eco 22711	150.000,00	199.306,10	349.306,10	265.728,83	188.281,88	188.281,88	0,00	161.024,22
0009/Org.0/ Capítulo 7	0,00	975.571,65	975.571,65	975.571,65	975.571,65	975.571,65	0,00	0,00
TOTAL	**15.135.000,00**	**2.133.656,80**	**17.268.656,80**	**16.657.483,46**	**16.207.720,87**	**15.924.290,20**	**283.430,67**	**1.060.935,93**

Se verifica que los importes de ejecución del estado de gastos del presupuesto corriente de 2023 a nivel de vinculación jurídica que se determinan en la liquidación, son los que se derivan de los datos contenidos en los estados contables que reflejan la ejecución del presupuesto del organismo y que acompañan a la propuesta.

Análisis de la ejecución del Estado de Gastos

El presupuesto inicial de gastos para el ejercicio 2023 ascendía a la cantidad de 15.135.000,00.-€. Al existir modificaciones de crédito durante el ejercicio 2023 que alteran el importe total, como se ha apuntado en epígrafes anteriores, los créditos definitivos ascienden a 17.268.656,80.-€.

Signat electrònicament per:

Antefirma	Nom	Data	Emissor cert	Núm. sèrie cert
PERSONAL TECNIC DELEGAT INTERVENCIO (TD) - SERVICI D'INTERVENCIONS DELEGADES	MARIA PILAR ALCOLEA TEJEDOR	20/02/2024	ACCVCA-120	93079113280817470675 584581155732581452

Id. Document: AkhZ r71A VXbP mS70 DuJz EBD4 dw8 =
CÒPIA INFORMATIVA (NO VERIFICABLE EN SEU ELECTRÒNICA)

El **índice de ejecución** global del Estado de Gastos durante el ejercicio 2023, asciende a un **93,86 %,** atendiendo al siguiente detalle por Capítulos:

GASTOS	CRÉDITOS DEFINITIVOS	OBLIG. RECON. NETAS
1. Gastos de personal	10.607.421,01	10.504.333,79
2. Gastos en bienes corrientes y servicios	5.299.568,62	4.538.146,43
3. Gastos financieros	46.379,96	34.400,93
4. Transferencias corrientes	7.500,00	5.100,00
6. Inversiones reales	302.215,56	134.042,85
7. Transferencias de capital	975.571,65	975.571,65
8. Activos financieros	30.000,00	16.125,22
TOTAL	**17.268.656,80**	**16.207.720,87**

Los créditos definitivos no ejecutados durante el ejercicio 2023 asciende al importe de 1.060.935,93.-€, cuyo estudio se realiza en el punto relativo a "Remanentes de Crédito".

En cuanto a los obligaciones pendientes de pago a 31/12/2023 del presupuesto corriente, su importe asciende a 283.430,67.-€ correspondiendo a créditos de Capítulo II (175.248,78.-€) y Capítulo VI (108.181,89.-€).

Por lo que respecta al Capítulo I "Gastos de Personal" su nivel de ejecución ha sido del 99,03 %, generando un remanente de crédito de 103.087,22.-€.

Durante el ejercicio objeto de liquidación se procedió al reconocimiento y abono de las diferencias generadas por el incremento adicional de retribuciones del personal al servicio del sector público, incrementándose un 2,5 %, conforme al art. 19.2 de la Ley 31/2022, de 23 de diciembre, de Presupuestos Generales del Estado para el año 2023 con efectos 1 de enero de 2023, produciéndose el abono al personal incluido en el Capítulo I del Estado de Gastos, así como el incremento adicional de retribuciones del 0,5% dejadas de cobrar desde el 1 de enero de 2023, llevando a efecto lo dispuesto en el artículo 19. Dos a) de la Ley 31/2022, de 23 de diciembre, de Presupuestos Generales del Estado para el año 2023 y en el Acuerdo del Consejo de Ministros de 3 de octubre de 2023 del Gobierno de España.

En el ejercicio objeto del informe se han reconocido y abonado la cantidades derivadas del acuerdo regulador Acuerdo Regulador del Sistema de Carrera Horizontal y la Evaluación del Desempeño del personal del OAM, aprobado por Consejo de Administración de fecha 9/03/2022.

Durante el ejercicio 2023 se procedió al abono a los profesores de Orquesta de los llamados "derechos de fijación" por importe de 193.370,13.-€ con cargo al subconcepto 130.02 *"Otras remuneraciones"*, en cumplimiento de la Sentencia del Juzgado de lo Social nº17 de València y de acuerdo con lo aprobado por el Consejo de Administración celebrado el día 3 de diciembre de 2019.

Signat electrònicament per:

Antefirma	Nom	Data	Emissor cert	Núm. sèrie cert
PERSONAL TECNIC DELEGAT INTERVENCIO (TD) - SERVICI D'INTERVENCIONS DELEGADES	MARIA PILAR ALCOLEA TEJEDOR	20/02/2024	ACCVCA-120	93079113280817470675 584581155732581452

Id. Document: AkhZ r71A VXbP mS70 DuJz EBD4 dw8 =
CÒPIA INFORMATIVA (NO VERIFICABLE EN SEU ELECTRÒNICA)

Las economías de plazas vacantes que se han ido produciendo a lo largo de los trimestres en este Capítulo, han sido objeto de modificación de créditos por transferencia con destino a gastos corrientes en bienes y servicios (Capítulo II), gastos financieros (Capítulo III) e inversiones (Capítulo VI).

Los créditos definitivos del Capítulo II "Gastos Corrientes en Bienes y Servicios", ascendieron a 5.299.568,62.-€ al ser objeto de diversas modificaciones de crédito a lo largo del ejercicio objeto del informe. Se ha ejecutado finalmente en este Capítulo la cantidad de 4.538.146,43.-€ (índice de ejecución del 85,63 %) y resultando un remanente de crédito de 761.422,19.-€, no siendo incorporables por su naturaleza.

La mayor ejecución con respecto a los créditos definitivos, sigue observándose – como en ejercicios anteriores- en el arrendamiento de instrumentos musicales (concepto 207.00), arrendamiento de partituras (concepto 208.00) y el pago de canon a la Sociedad General de Autores y Editores (concepto 209.00), así como en reparación de instrumentos musicales (concepto 219.01), atenciones protocolarias y representativas (226.01) y dietas Palau y Orquesta (230.20).

La ejecución del gasto asociado a la Programación Orquesta de València (subconcepto 227.10) se ha ejecutado en un 78,78%, quedando remanentes de créditos por importe de 283.218,92.-€ (+0,12%).

Durante este ejercicio se ha continuado con la contratación de los servicios artísticos de Elena Mendoza como compositora residente de la O.V. y los servicios artísticos del maestro Alexander Liebreich (Director), como dirección de la Orquesta de València.

El gasto derivado de la programación del Palau (227.09), ha experimentado una ejecución del 96,67%, quedando remanentes de crédito por importe de 41.946,67.-€, al igual que los gastos derivados de conciertos a porcentaje (concepto 227.11) cuyo nivel de ejecución ha sido de del 53,90%, quedando crédito disponible por importe de 161.024,22.-€.

En lo que concierne a los procedimientos abiertos de licitación pública llevados a cabo por el OAM durante el ejercicio 2023, aquellos que han supuesto crédito aplicable a este Capítulo II, han sido los relativos a: servicio de seguro de los instrumentos musicales de la Orquesta de València, servicios fotográficos y de vídeo, servicio de agencia de viajes del OAM, Servicio de delegado de protección de datos y asesoría en materia de protección de datos, Servicio de transporte de los instrumentos y enseres de la Orquesta de València, Servicio de asesoría laboral y fiscal del O.A.M., suministro, instalación, gestión y mantenimiento de un sistema integral de control horario para todo el personal del O.A.M., Servicio de transporte y asistencia sanitarios para actos culturales organizados por el O.A.M., suministro en régimen de alquiler y los servicios para el montaje del equipo necesario de iluminación, sonido, equipos, instrumental y por otro lado del alquiler de los pianos con sus correspondientes afinaciones para los conciertos a celebrar en el Teatro Principal dentro de la programación del "XXVI Festival de Jazz", y otros contratos menores.

Signat electrònicament per:

Antefirma	Nom	Data	Emissor cert	Núm. sèrie cert
PERSONAL TECNIC DELEGAT INTERVENCIO (TD) - SERVICI D'INTERVENCIONS DELEGADES	MARIA PILAR ALCOLEA TEJEDOR	20/02/2024	ACCVCA-120	93079113280817470675 584581155732581452

Id. Document: AkhZ r71A VXbP mS70 DuJz EBD4 dw8 =
CÒPIA INFORMATIVA (NO VERIFICABLE EN SEU ELECTRÒNICA)

Y la aprobación de las prórrogas de los contratos de: servicio de mensajería y paquetería para el O.A.M., Servicio del mantenimiento de los aparatos elevadores del edificio del O.A.M., servicio de vigilancia y seguridad (servicios ordinarios y complementarios), servicio de comunicación integral de la actividad del OAM (lote 2), suministro de material de oficina e informática no inventariable y servicio de gestión integral para la reserva, emisión y venta multicanal de entradas de las actividades culturales que se organizan en los diferentes espacios que gestiona el O.A.M.

También debe tenerse en cuenta la ejecución durante el ejercicio 2023 de aquellos contratos y prórrogas aprobadas en el año 2022 y que también ha supuesto gasto en este Capítulo II, como el servicios de mantenimiento informático de equipos y dispositivos informáticos del O.A.M., Seminario Internacional de Jazz y Música Latina del OAM., los servicios de asesoría laboral y fiscal del O.A.M., servicios de mantenimiento informático de equipos y dispositivos informáticos del O.A.M., servicios transporte y asistencia sanitaria para los actos culturales organizados por el O.A.M., servicios de delegado de protección de datos y asesoría en materia de protección de datos para el O.A.M., servicio de comunicación integral de la actividad del OAM (lotes 2 y 3), suministro y servicio de mantenimiento de 7dfi equipos de reprografía e impresión en la modalidad de pago por uso y Servicio de mantenimiento, diseño y desarrollo de la página web y app del O.A.M.

En el Capítulo III "Gastos financieros" se ha ejecutado crédito en el concepto 359.00 "*Otros gastos financieros*" ascendiendo a la cantidad de 8.986,35.-€, derivado de gastos ocasionados por operaciones bancarias realizadas en las cuentas abiertas del OAM en (Bankia) Caixabank, quedando remanenete de crédito por importe de 12.391,61.-€.

En el concepto 352.00 "*Intereses de demora*" se ha ejecutado por encima del crédito definitivo disponible por importe de 25.414,58.-€ correspondiente a pago por recargo a la Tesorería de la Hacienda Pública correspondiente al tercer trimestre del ejercicio 2023 (mod. 111 y 103), pago por recargo a la Tesorería de la Hacienda Pública correspondiente a los meses de mayo y junio /2023, y recargo a la Tesorería de la Hacienda Pública correspondiente al tercer trimestre del ejercicio 2023, modelo 303 y modelo 309.

En el Capítulo IV, "Transferencias Corrientes" se ha procedido al abono de las cuotas de socio en Red de Teatros (1.500,00.-€) y Red de Organizadores de Conciertos Educativos y Sociales (600,00.-€), Asociación Española de Orquestas Sinfónicas correspondiente al 2022 y 2023 (3.000,00.-€).

En el Capítulo VI "Inversiones reales" los créditos iniciales fueron incrementados en +272.215,56.-€ como consecuencia de la 7ª y 9ª Modificaciones de créditos por Transferencia entre Capítulos.

Se ha ejecutado finalmente en este Capítulo la cantidad de 134.042,85.-€ (índice de ejecución del 44,35 %) y resultando un remanente de crédito de 168.172,71.-€, siendo objeto de estudio en el apartado relativo a "Remanentes de Créditos" del presente informe.

Signat electrònicament per:

Antefirma	Nom	Data	Emissor cert	Núm. sèrie cert
PERSONAL TECNIC DELEGAT INTERVENCIO (TD) - SERVICI D'INTERVENCIONS DELEGADES	MARIA PILAR ALCOLEA TEJEDOR	20/02/2024	ACCVCA-120	93079113280817470675 584581155732581452

Id. Document: AkhZ r71A VXbP mS70 DuJz EBD4 dw8 =
CÒPIA INFORMATIVA (NO VERIFICABLE EN SEU ELECTRÒNICA)

La ejecución de los créditos de este capítulo ha ido dirigido al suministro de medidores de potencia para los contadores eléctricos de la cafetería y de tres equipos de aire acondicionado para el edificio, con cargo al subconcepto 623.00 "*Maquinaria, instalaciones técnicas y utillaje",* suministro de veinte bastidores móviles para la exposición de cuadros en la sala de exposiciones del OAM, mobiliario para el personal del OAM y enrollables para las ventanas del edificio del OAM con cago al subconcepto 625.00 "*Mobiliario*", suministro de dos pantallas de 86" para su colocación en los pasillos del Hall principal del edificio del OAM, con cago al subconcepto 629.00 "*Otras inversiones nuevas asociadas al funcionamiento operativo de los servicios*", obras de adecuación del techo de la zona de Dirección del OAM con cargo del subconcepto 632.00 "*Edificios y otras construcciones*", suministro de un contrabajo de 5 cuerdas para la Orquesta de València con cargo al subconcepto 633.00 "*Adquisición instrumentos Orquesta de València*"), suministro de grabador y disco duro para el sistema CCTV, suministro de una cámara domo motorizada para el sistema de CCTV, suministro para la renovación de la tela de la superficie de la pantalla de proyección de la sala Iturbi y el servicio de instalación y revisión del mecanismo de elevación de ésta, suministro de grifería electrónica para el edificio del OAM y suministro de elementos de control del edificio del OAM, con cargo al subconcepto 639.00 "*Otras inversiones de reposición asociadas al funcionamiento operativo de los servicios"*.

Respecto al Capítulo VII "Trasferencias de capital" se da de alta la aplicación 700.00 "*A la administración gral. de la entidad local. Ayuntamiento de Valencia*" por importe de 975.571,65.-€ a través del 1er. Expediente de modificación Créditos extraordinarios para dar cumplimiento al punto Sexto de la Moción del Concejal Delegado de Hacienda sobre el superávit del ejercicio presupuestario 2021 del Ayuntamiento de València y sus Organismos Autónomos, aprobada por acuerdo de Junta de Gobierno Local en sesión de fecha 23/03/2022. Dicha transferencia se financió con Remanente de Tesorería para gastos generales derivado de la liquidación del ejercicio 2022.

Por último, el Capítulo VIII "Activos Financieros", los créditos ejecutados se corresponde en su totalidad con los anticipos de nómina a los trabajadores del O.A.M. durante el ejercicio, cuyo importe ha ascendido a 16.125,22.-€, dejando un remanente de crédito de 13.874,78.-€ al existir créditos definitivos por 30.000,00.-€. No obstante este importe es coyuntural, variando en cada ejercicio al depender de los anticipos de nómina solicitados por el personal.

RESULTADO PRESUPUESTARIO

De acuerdo con los arts. 96 y 97 del R.D. 500/1990, de 20 de abril, el resultado de las operaciones presupuestarias del ejercicio vendrá determinado cuantitativamente por la diferencia entre los derechos presupuestarios liquidados durante el ejercicio y las obligaciones reconocidas durante el mismo período, ambos por sus valores netos.

Representa una magnitud que permite examinar en qué medida los recursos obtenidos a lo largo del ejercicio que se liquida han sido suficientes para atender las necesidades surgidas a lo largo del mismo.

Signat electrònicament per:

Antefirma	Nom	Data	Emissor cert	Núm. sèrie cert
PERSONAL TECNIC DELEGAT INTERVENCIO (TD) - SERVICI D'INTERVENCIONS DELEGADES	MARIA PILAR ALCOLEA TEJEDOR	20/02/2024	ACCVCA-120	93079113280817470675 584581155732581452

Id. Document: AkhZ r71A VXbP mS70 DuJz EBD4 dw8 =
CÒPIA INFORMATIVA (NO VERIFICABLE EN SEU ELECTRÒNICA)

Se ha procedido a verificar que, a partir de los datos reflejados en los Estados contables que se presentan, el cálculo del resultado presupuestario (previo a los ajustes) se ha realizado ateniéndose a lo recogido en la Instrucción del Modelo Normal de Contabilidad Local tercera parte "*Cuentas anuales*" apartado 1, relativo a las Normas para la elaboración del estado de liquidación del Presupuesto, donde figura el concepto de Resultado presupuestario, su cálculo y modelo.

Conforme el art. 97 del RD 500/1990 y el apartado 10º de la Tercera parte del Anexo ("Cuentas Anuales") de la Instrucción del Modelo Normal de Contabilidad de la Administración Local, el resultado presupuestario deberá ajustarse en función de las obligaciones financiadas con remanentes de tesorería para gastos generales y de las desviaciones de financiación del ejercicio derivadas de gastos con financiación afectada Regla 29ª ICAL).

De esta forma, en el ejercicio 2023 se produce un ajuste de las obligaciones financiadas con remanente de tesorería para gastos generales (975.571,65.-€), a través de la 1ª. modificación de créditos como se ha indicado en puntos anteriores.

Vistos los datos de la gestión del OAM Palau de la Música, Congresos y Orquesta de Valencia en el ejercicio 2023, el cálculo de su resultado presupuestario ajustado otorga un saldo positivo de **1.221.188,87.-€** con arreglo al siguiente cálculo:

	Derechos recon. netos	**Obligaciones recon. netas**	**Ajustes**	**Resultado Presupuestario**
a. Operaciones corrientes	16.440.382,73	15.081.981,15		1.358.401,58
b. Operaciones de capital	0,00	1.109.614,50		-1.109.614,50
1. Total operaciones no financieras (a+b)	16.440.382,73	16.191.595,65		248.787,08
c. Activos financieros	12.955,36	16.125,22		-3.169,86
d. Pasivos financieros	0,00	0,00		0,00
2. Total operaciones financieras	12.955,36	16.125,22		-3.169,86
I. RESULTADO PRESUPUESTARIO DEL EJERCICIO (1+2)	**16.453.338,09**	**16.207.720,87**		**245.617,22**
AJUSTES:				
3. Créditos financiados con Rte. tesorería para gastos generales.			975.571,65	
4. Desviaciones de financiación negativas			0,00	
5. Desviaciones de financiación positivas			0,00	
II. TOTAL AJUSTES (3+4-5)			**975.571,65**	
RESULTADO PRESUPUESTARIO AJUSTADO (I+II)				**1.221.188,87**

Signat electrònicament per:

Antefirma	Nom	Data	Emissor cert	Núm. sèrie cert
PERSONAL TECNIC DELEGAT INTERVENCIO (TD) - SERVICI D'INTERVENCIONS DELEGADES	MARIA PILAR ALCOLEA TEJEDOR	20/02/2024	ACCVCA-120	93079113280817470675 584581155732581452

Id. Document: AkhZ r71A VXbP mS70 DuJz EBD4 dw8 =
CÒPIA INFORMATIVA (NO VERIFICABLE EN SEU ELECTRÒNICA)

REMANENTES DE CRÉDITO

Siguiendo con la definición que realiza el art. 98 del RD 500/1990, los remanentes de crédito comprenden los saldos de créditos definitivos que el último día del ejercicio presupuestario no están afectados al cumplimiento de obligaciones reconocidas, es decir, los créditos no gastados durante el ejercicio presupuestario.

De acuerdo con los cuadros de liquidación adjuntos (ver Estado de Remanentes de Crédito) su importe, en el caso que nos ocupa, asciende globalmente a la cantidad de **1.060.935,93** con el siguiente desglose por Capítulos:

Capítulo	Remanente de crédito
I Gastos de personal	103.087,22
II Gastos corrientes en bienes y servicios	761.422,19
III Gastos financieros	11.979,03
IV Transferencias corrientes	2.400,00
VI Inversiones reales	168.172,71
VII Transferencias de capital	0,00
VIII Activos financieros	13.874,78
Total	**1.060.935,93**

Según lo dispuesto en el art. 175 del Texto Refundido de la Ley Reguladora de las Haciendas Locales y el art. 92.1 del Real Decreto 500/90, los créditos para gastos que en el último día del ejercicio presupuestario no estén afectados al cumplimiento de obligaciones ya reconocidas quedarán anulados de pleno derecho, sin más excepciones que las señaladas en el art. 182 del Texto Refundido de la Ley Reguladora de las Haciendas Locales y art. 47 Real Decreto 500/1990. De acuerdo con el art. 182.1,b) y c) y el art. 176.2,b), de la mencionada Ley, podrán incorporarse a los correspondientes créditos de los presupuestos de gastos del ejercicio inmediato siguiente, aquellos créditos que amparen compromisos de gastos debidamente adquiridos en ejercicios anteriores, así como los créditos por operaciones de capital. Por otro lado, el apartado 3º del mencionado art. 182, dispone que los créditos que amparen proyectos financiados con ingresos afectados deberán incorporarse obligatoriamente, salvo que se desista total o parcialmente de iniciar o continuar la ejecución del gasto.

En el listado de remanentes de crédito que se aporta como anexo figuran detallados por aplicación presupuestaria, indicándose el importe de los comprometidos y de los no comprometidos y diferenciando, en cada caso, los incorporables de los no incorporables.

La información se presenta ajustada al modelo definido para la Memoria de las Cuentas Anuales que figura en el Plan General de Contabilidad Pública adaptado a la Administración Local anexo a la ICAL:

Signat electrònicament per:

Antefirma	Nom	Data	Emissor cert	Núm. sèrie cert
PERSONAL TECNIC DELEGAT INTERVENCIO (TD) - SERVICI D'INTERVENCIONS DELEGADES	MARIA PILAR ALCOLEA TEJEDOR	20/02/2024	ACCVCA-120	93079113280817470675 584581155732581452

Id. Document: AkhZ r71A VXbP mS70 DuJz EBD4 dw8 =
CÒPIA INFORMATIVA (NO VERIFICABLE EN SEU ELECTRÒNICA)

REMANENTES COMPROMETIDOS	
- Incorporables	0,00
- No incorporables	449.762,59
TOTAL	**449.762,59**
REMANENTES NO COMPROMETIDOS	
- Incorporables	0,00
- No incorporables	611.173,34
TOTAL	**611.173,34**

No existen remanentes de créditos incorporables ni que cumplan los requisitos antes descritos del art. 182 del Texto Refundido de la Ley Reguladora de las Haciendas Locales y art. 47.1 y 5 del Real Decreto 500/1990, por lo que no se podrán incorporar al presupuesto del ejercicio siguiente y los 1.060.935,93.-€ quedan anulados al cierre del ejercicio.

REMANENTE DE TESORERÍA

El último apartado a determinar en el expediente de liquidación presupuestaria es el cálculo del Remanente de Tesorería (artículo 191 del Texto Refundido de la Ley Reguladora de las Haciendas Locales, artículo 101 del Real Decreto 500/90, y demás disposiciones concordantes).

El Remanente de Tesorería representa una magnitud de carácter financiero que refleja a fecha 31 de diciembre un recurso para financiar gasto, si es positivo, y un déficit a financiar, si es negativo.

Según el art. 101 del Real Decreto 500/1990, el Remanente de Tesorería está integrado por los derechos pendientes de cobro, las obligaciones pendientes de pago y los fondos líquidos, todo ello referido al cierre del ejercicio.

Los derechos pendientes de cobro están integrados por los derechos presupuestarios liquidados en éste o en ejercicios anteriores de esta naturaleza y por los saldos de las cuentas de deudores no presupuestarios.

Por su parte, las obligaciones pendientes de pago comprenden los de carácter presupuestario en este estado de gestión, sean de este o de ejercicios anteriores más los saldos de las cuentas de acreedores no presupuestarios.

El resultado obtenido por la aplicación de la operación definida en el mencionado art. 101 debe ser ajustado mediante la siguiente corrección, en la forma recogida en la vigente Instrucción del Modelo Normal de Contabilidad de la Administración Local:

- Por los derechos de cobro de difícil o imposible recaudación: constan saldos de dudoso cobro determinados en su cuantía conforme al art 193 bis, del TRLRHL por importe de 18.859,91.-€, cuyo estudio se recoge en el análisis de la ejecución del Estado de Ingresos.

Signat electrònicament per:

Antefirma	Nom	Data	Emissor cert	Núm. sèrie cert
PERSONAL TECNIC DELEGAT INTERVENCIO (TD) - SERVICI D'INTERVENCIONS DELEGADES	MARIA PILAR ALCOLEA TEJEDOR	20/02/2024	ACCVCA-120	93079113280817470675 584581155732581452

Id. Document: AkhZ r71A VXbP mS70 DuJz EBD4 dw8 =
CÒPIA INFORMATIVA (NO VERIFICABLE EN SEU ELECTRÒNICA)

- Por exceso de financiación afectada: No constan desviaciones positivas de financiación.

Se verifica que el cálculo del Remanente de Tesorería y sus ajustes se ha efectuado atendiendo a lo recogido en el apartado 24.6 de la Memoria que se incluye en la Tercera Parte "*Cuentas Anuales*" del Plan de Cuentas anexo a la ICAL y según el modelo establecido, incluyendo la columna comparativa con el ejercicio anterior.

De acuerdo con la información recabada de la liquidación del presupuesto y del estado de la Tesorería del Organismo Autónomo, el Remanente de Tesorería a 31/12/2023 de Palau de la Música, Congresos y Orquesta de València, se cifra en **1.237.123,44.-€** con arreglo al siguiente cálculo:

1. Fondos líquidos	**2.275.932,72**
2. Derechos pendientes de cobro	**42.670,27**
- Del Presupuesto corriente	14.693,87
-Del Presupuestos cerrados	27.976,40
-De operaciones no pptarias.	0,00
3. Obligaciones pendientes de pago	**1.057.083,51**
- Del Presupuesto corriente	283.430,67
-Del Presupuestos cerrados	4.251,46
-De operaciones no pptarias.	769.401,38
4. Partidas pendientes de aplicación	**-5.536,13**
(-) Cobros realizados pendientes de aplicación definitiva	5.536,13
(+) Pagos realizados pendientes de aplicación definitiva	0,00
5. Total Remanente de Tesorería (1+2-3+4)	**1.255.983,35**
6. Saldos de dudoso cobro	18.859,91
7. Exceso de financiación afectada	0,00
Remanente de Tesorería para gastos generales (5-6-7)	**1.237.123,44**

En relación con el destino del Remanente de Tesorería positivo y del superávit en términos de contabilidad nacional, en tanto no se establezca por el Gobierno de la Nación mediante Ley instrucciones diferentes en el presente ejercicio 2024, siguen vigente las reglas contenidas en la disposición adicional sexta de la Ley Orgánica 2/2012, de 27 de abril, de Estabilidad Presupuestaria y Sostenibilidad Financiera, esto es

- atender obligaciones pendientes de aplicar a presupuesto,
- reducir el endeudamiento neto (amortización de deuda financiera),
- financiar inversiones financieramente sostenibles. En este punto además se deberá tener en cuenta la disposición adicional decimosexta del texto refundido de la Ley reguladora de las Haciendas Locales, aprobado por Real Decreto Legislativo 2/2004, de 5 de marzo.

Signat electrònicament per:

Antefirma	Nom	Data	Emissor cert	Núm. sèrie cert
PERSONAL TECNIC DELEGAT INTERVENCIO (TD) - SERVICI D'INTERVENCIONS DELEGADES	MARIA PILAR ALCOLEA TEJEDOR	20/02/2024	ACCVCA-120	93079113280817470675 584581155732581452

Id. Document: AkhZ r71A VXbP mS70 DuJz EBD4 dw8 =
CÒPIA INFORMATIVA (NO VERIFICABLE EN SEU ELECTRÒNICA)

CONCLUSIÓN

La liquidación se presenta el 20 de febrero de 2024, dentro del plazo previsto en el art. 191.3 del TRLRHL.

Verificado el cumplimiento de los preceptos legales que son de aplicación, revisados los cálculos aritméticos realizados, y comprobado que las magnitudes determinadas tienen su soporte en los estados contables que acompañan al expediente se informa favorablemente, con las observaciones, ajustes y recomendaciones manifestadas a lo largo del presente informe.

Signat electrònicament per:

Antefirma	Nom	Data	Emissor cert	Núm. sèrie cert
PERSONAL TECNIC DELEGAT INTERVENCIO (TD) - SERVICI D'INTERVENCIONS DELEGADES	MARIA PILAR ALCOLEA TEJEDOR	20/02/2024	ACCVCA-120	93079113280817470675 584581155732581452

Id. Document: AkhZ r71A VXbP mS70 DuJz EBD4 dw8 =
CÒPIA INFORMATIVA (NO VERIFICABLE EN SEU ELECTRÒNICA)

INFORME SOBRE INCIDENCIAS POR OMISIÓN DE LA FUNCIÓN INTERVENTORA.

En el desarrollo de la función interventora regulada en los arts. 214 y siguientes del Texto Refundido de la Ley Reguladora de Haciendas Locales se emite informe en cumplimiento de lo preceptuado en el art. 218.3 del citado texto legal en relación con el artículo 28 del Real Decreto 424/2018 y la Base 67ª de Ejecución del Presupuesto Municipal para el ejercicio 2023.

1).- Resoluciones y acuerdos adoptados contrarios al criterio de un reparo de la Intervención Delegada.

- No se han observado incidencias a este respecto.

2).- Resoluciones y acuerdos adoptados con omisión del trámite de fiscalización previa,

2.1/ De ejercicio corriente.

- Expediente 2023/24. Reconocimiento de la obligación de varias facturas (2022), debidamente autorizadas y dispuestas en ejercicio anterior.
- Importe: 98.377,90.-€. Informado el 31/03/2023.

- Expediente 2023/47. Reconocimiento de la obligación de una factura de ejercicio corriente correspondiente a la actuación de Nuno Coelho como Director de la Orquesta de Valencia el pasado 3 de junio de 2022, debidamente autorizado y dispuesto en ejercicio anterior.
- Importe: 13.310,00.-€. Informado el 4/07/2023.

- Expediente 2023/48. Reconocimiento de la obligación de varias facturas de ejercicio corriente por servicios realizados sin previa autorización y disposición del gasto.
- Importe: 160.063,49.-€. Informado el 19/07/2023.

- Expediente 2023/59. Reconocimiento de la obligación de varias facturas de ejercicio corriente por servicios realizados sin previa autorización y disposición del gasto.
- Importe: 31.680,07.-€. Informado el 20/09/2023.

- Expediente 2023/105. Reconocimiento de la obligación de una factura de ejercicio corriente correspondiente al contrato del Servicio de prevención de riesgos laborales del Organismo del ejercicio 2022, debidamente autorizada y dispuesta en ejercicio anterior

- Importe: 3.238,77 -€. Informado el 24/11/2023.

- Expediente 2023/108. Reconocimiento de la obligación de varias facturas de ejercicio corriente por servicios realizados sin previa autorización y disposición del gasto.

Signat electrònicament per:

Antefirma	Nom	Data	Emissor cert	Núm. sèrie cert
PERSONAL TECNIC DELEGAT INTERVENCIO (TD) - SERVICI D'INTERVENCIONS DELEGADES	MARIA PILAR ALCOLEA TEJEDOR	20/02/2024	ACCVCA-120	93079113280817470675 584581155732581452

Id. Document: AkhZ r71A VXbP mS70 DuJz EBD4 dw8 =
CÒPIA INFORMATIVA (NO VERIFICABLE EN SEU ELECTRÒNICA)

- Importe: 201.402,66.-€. Informado el 29/12/2023.

2.2/ De ejercicio cerrado (Reconocimiento extrajudicial de crédito).

- Expediente 2023/40. Reconocimiento extrajudicial de la obligación de varias facturas por servicios, arrendamientos y suministros realizados en los ejercicios 2018, 2019, 2020 y 2022, sin crédito autorizado y dispuesto.
  Importe: 142.733,27.-€
  Informado el 25/05/2023.
  Aprobado por Consejo de Administración en sesión ordinaria de 14/09/2023 (arts. 26.2 y 60.2 R.D. 500/1990).

3).- Anomalías en la gestión de ingresos.

- No se han observado incidencias a este respecto.

Signat electrònicament per:

Antefirma	Nom	Data	Emissor cert	Núm. sèrie cert
PERSONAL TECNIC DELEGAT INTERVENCIO (TD) - SERVICI D'INTERVENCIONS DELEGADES	MARIA PILAR ALCOLEA TEJEDOR	20/02/2024	ACCVCA-120	93079113280817470675 584581155732581452

Id. Document: RjHy 3zwp 6exu RDhh m9R1 R4GZ JSY=
CÒPIA INFORMATIVA (NO VERIFICABLE EN SEU ELECTRÒNICA)

PALAU DE LA MÚSICA
I CONGRESSOS DE VALÈNCIA

MOCIÓ DE LA PRESIDÈNCIA DE L'ORGANISME AUTÒNOM MUNICIPAL PALAU DE LA MÚSICA, CONGRESSOS I ORQUESTRA DE VALÈNCIA

De conformitat amb el que estableix l'article 192.2 del Text Refós de la Llei Reguladora de les Hisendes Locals, aprovat per Reial decret legislatiu 2/2004, de 5 de març, en relació amb el que preveu l'article 13º II) dels Estatus Rectors de l'Organisme, la liquidació del pressupost de cadascun dels organismes autònoms integrants del general, proposat inicialment per l'òrgan competent d'aquells, serà remés a l'Entitat Local de la qual depenguen, acompanyat de la documentació relacionada en l'apartat primer de l'article precitat, per tot això,

DISPOSE

Primer. Incoar expedient per a l'elaboració de la proposta de liquidació del Pressupost de l'Organisme Autònom Municipal "Palau de la Música, Congressos i Orquestra de València corresponent al'exercici 2023.

Segon. Que per Intervenció es recapten quantes dades i documents siguen preceptius i aquells altres que s'estimen convenients per a procedir a la seua aprovació.

Tercer. Que, previs els tràmits oportuns, s'eleve a l'òrgan competent.

Signat electrònicament per:

Antefirma	Nom	Data	Emissor cert	Núm. sèrie cert
PRESIDENT - OAM PALAU DE LA MÚSICA, CONGRESSOS I ORQUESTRA DE VALÈNCIA	JOSE LUIS MORENO MAICAS	12/02/2024	ACCVCA-120	11913329115408875572 98426582929853688 3

Id. Document: xajR H+2F wQ1/ WUzf VgRT OMoR i1g=
CÒPIA INFORMATIVA (NO VERIFICABLE EN SEU ELECTRÒNICA)

PALAU DE LA MÚSICA
I CONGRESSOS DE VALÈNCIA

LIQUIDACIÓ DEL PRESSUPOST GENERAL DE L'EXERCICI 2023

En compliment del que es disposa en l'article 191 i següents del Text Refós de la Llei Reguladora de les Hisendes Locals (TRLHL), aprovat per Reial decret legislatiu 2/2004, de 5 de març, s'emet el següent informe:

1. NORMATIVA APLICABLE

• Reial decret legislatiu 2/2004, de 5 de març, que aprova el text refós de la Llei Reguladora de les Hisendes Locals (TRLRHL).

• Reial decret 500/1990, de 20 d'abril, pel qual es desenvolupa el Capítol primer del Títol sisé de la Llei 39/1988, de 28 de desembre, reguladora de les Hisendes Locals, en matèria de pressupostos (RD 500/1990).

• Ordre HAP/1781/2013, de 20 de setembre, per la qual s'aprova la Instrucció del Model Normal de Comptabilitat Local (IMNCL).

• Llei orgànica 2/2012, de 27 d'abril, d'Estabilitat pressupostària i Sostenibilitat Financera (LOEPSF).

2. MAGNITUDS

La liquidació del pressupost consisteix en l'anàlisi del grau de realització d'aquest, que es reflectirà a través de les magnituds establides en la normativa aplicable. Així, de conformitat amb l'article 93 del RD 500/90, la liquidació del Pressupost posarà de manifest:

- Respecte del pressupost de despeses, i per a cada partida pressupostària, els crèdits inicials, les seues modificacions i els crèdits definitius, les despeses autoritzades i compromeses, les obligacions reconegudes, els pagaments ordenats i els pagaments realitzats.

- Respecte del pressupost d'ingressos, i per a cada concepte, les previsions inicials, les seues modificacions i les previsions definitives, els drets reconeguts i anul·lats, així com els recaptats nets.

A conseqüència de la liquidació del pressupost, hauran de determinar-se:

a) Els drets pendents de cobrament i les obligacions pendents de pagament a 31 de desembre.

b) El resultat pressupostari de l'exercici.

c) Els romanents de crèdit.

d) El romanent de tresoreria.

Signat electrònicament per:

Antefirma	Nom	Data	Emissor cert	Núm. sèrie cert
TÈCNICA MITJANA DE GESTIÓ - ADMINISTRACIÓ OAM PALAU	GEMMA BLASCO MAÑAS	19/02/2024	ACCVCA-120	13686891135904583176 5934751950670816947
DIRECTOR/A GERENT - DIRECCIÓ OAM PALAU	VICENTE LLIMERA DUS	19/02/2024	ACCVCA-120	12188638701506018493 5377985920903481004

Id. Document: xajR H+2F wQ1/ WUzf VgRT OMoR i1g=
CÒPIA INFORMATIVA (NO VERIFICABLE EN SEU ELECTRÒNICA)

D'altra banda, els articles 51 i 53 del TRLHL estableixen que procedeix, així mateix, en el moment de la liquidació pressupostària, determinar:

- Els recursos liquidats per operacions corrents en l'exercici.

- La càrrega financera.

- l'estalvi net.

El Pressupost de l'Organisme Autònom Municipal "Palau de la Música, Congressos i Orquestra de València" de l'exercici 2023, integrat en el Pressupost General de l'Ajuntament de València, es va aprovar definitivament per Acord Plenari de data 22 de desembre de 2022 per un import total de 15.135.000,00.-€, equilibrat en Despeses i Ingressos. En conseqüència, la comptabilitat del pressupost de l'exercici 2023 s'obertura de conformitat amb aquest.

El resultat del Romanent de Tresoreria per a Despeses Generals del Pressupost 2023 va ascendir a la quantitat de 1.237.123,44.-€, no existeix en aquest exercici pressupostari cap excés de finançament afectat

Amb posterioritat, al llarg de l'exercici 2023, han tingut lloc diferents modificacions de crèdits del tipus "Crèdits extraordinaris" per import de 975.571,65.-€, "Transferències de crèdit" (estes últimes no modifiquen el import del credit inicial), "Crèdits generats per ingressos" per un import de 1.129.306,10.-€ i "Suplements de crèdit" per un import de 28.779,05.-€. Toto açò dona com a resultat un augment en el crèdit provisional de 2.133.656,80.-€, resultant per tant un pressupost definitiu de 17.268.656,80.-€.

A continuació, es detallen les modificacions que s'han produït al llarg de l'exercici 2023:

- 1a Modificació de crèdits del tipus "Devolució Superavit Suplements de crèdits-Crèdits extraordinaris", per a transferir l'import del superávit de l'any 2022 a l'Ajuntament de València per import de 975.571,65.-€.

- 2a Modificació de crèdits del tipus "Transferència de crèdits", traspassant crèdit del Capítol I "Despeses de Personal", al Capítol II "Despeses Corrents en Béns i Serveis", per import de 154.555,36.-€.

- 3a Modificació de crèdits del tipus "Suplement de Crèdit financant amb part del Romanent Líquid de Tresoreria", per a financiar despeses del Capítol II "Despeses Corrents en Béns i Serveis", per import de 28.779,05.-€.

- 4a Modificació de crèdits del tipus "Generació de crèdits per majors ingressos", per a financiar despeses del Capítol II "Despeses Corrents en Béns i Serveis", per import de 400.000.-€.

- 5a Modificació de crèdits del tipus "Transferència de crèdits", traspassant crèdit del Capítol I "Despeses de Personal", al Capítol IIII "Despeses Financeres" per import de 35.877,96.-€.

Signat electrònicament per:

Antefirma	Nom	Data	Emissor cert	Núm. sèrie cert
TÈCNICA MITJANA DE GESTIÓ - ADMINISTRACIÓ OAM PALAU	GEMMA BLASCO MAÑAS	19/02/2024	ACCVCA-120	13686891135904583176 5934751950670816947
DIRECTOR/A GERENT - DIRECCIÓ OAM PALAU	VICENTE LLIMERA DUS	19/02/2024	ACCVCA-120	12188638701506018493 5377985920903481004

Id. Document: xajR H+2F wQ1/ WUzf VgRT OMoR i1g=
CÒPIA INFORMATIVA (NO VERIFICABLE EN SEU ELECTRÒNICA)

PALAU DE LA MÚSICA
I CONGRESSOS DE VALÈNCIA

- 6a Modificació de crèdits del tipus "Transferència de crèdits", traspassant crèdit del Capítol I "Despeses de Personal", al Capítol II "Despeses Corrents en Béns i Serveis" per import de 276.000,00.-€.

- 7a Modificació de crèdits del tipus "Transferència de crèdits", traspassant crèdit del Capítol I "Despeses de Personal", al Capítol VI "Inversions Reals", per import de 35.877,96.-€.

-8a Modificació de crèdits del tipus "Crèdits ampliables", com a conseqüencia d'una major recaudació per import de 199.306,10.-€.

- 9a Modificació de crèdits del tipus "Transferència de crèdits", traspassant crèdit del Capítol I "Despeses de Personal", al Capítol VI "Inversiones Reals" per import de 236.337,60.-€.

-10a Modificació de crèdits del tipus "Generació de crèdits per majors ingressos", como consecuencia de la aprobación por el Pleno del Ayuntamiento per import de 530.000,00.-€.

- 11a Modificació de crèdits del tipus "Transferència de crèdits", traspassant crèdit del Capítol II "Despeses Corrents en Béns i Serveis ", al Capítol I "Despeses de Personal" per import de190.000,00.-€.

Sobre la base de la comptabilitat, balanços i relacions comptables que s'adjunten i de conformitat amb el que s'estableix en la Instrucció del model normal de comptabilitat local, aprovat per Ordre HAP/1781/2013, de 20 de setembre, resulten els següents estats de liquidació:

A.- RESULTAT PRESSUPOSTARI PRESSUPOST CORRENT

El Resultat Pressupostari ajustat que es deriva de la Liquidació resulta possitiu per import de **1.221.188,87.-€,** quantitat que s'ha obtingut de les següents dades:

(A) Drets reconeguts nets		**16.453.338,09 €**
Operacions no financeres	16.440.382,73 €	
Operacions financeres	12.955,36 €	
(B) Obligacions reconegudes netes		**16.207.720,87 €**
Operacions no financeres	16.191.595,65 €	
Operacions financeres	16.125,22 €	
I.RESULTAT PRESSUPOSTARI (A) - (B)		**245.617,22 €**
II.AJUSTOS		**975.571,65 €**
Crèdits gastats finançats amb romanent de tresoreria per a despeses generals	975.571,65 €	
Desviacions de finançament negatives de l'exercici	0,00 €	
Desviacions de finançament positives de l'exercici	0,00 €	
RESULTAT PRESSUPOSTARI AJUSTAT (I) + (II)		**1.221.188,87 €**

Signat electrònicament per:

Antefirma	Nom	Data	Emissor cert	Núm. sèrie cert
TÈCNICA MITJANA DE GESTIÓ - ADMINISTRACIÓ OAM PALAU	GEMMA BLASCO MAÑAS	19/02/2024	ACCVCA-120	13686891135904583176 5934751950670816947
DIRECTOR/A GERENT - DIRECCIÓ OAM PALAU	VICENTE LLIMERA DUS	19/02/2024	ACCVCA-120	12188638701506018493 5377985920903481004

Id. Document: xajR H+2F wQ1/ WUzf VgRT OMoR i1g=
CÒPIA INFORMATIVA (NO VERIFICABLE EN SEU ELECTRÒNICA)

PALAU DE LA MÚSICA
I CONGRESSOS DE VALÈNCIA

B.- ROMANENT DE CRÈDIT

L'import total del Romanent de Crèdit de l'exercici 2023, es xifra en 1.060.935,93.-€, classificats en compromesos i no compromesos, i dins d'aquests en incorporables i no incorporables, considerant-se tots ells NO INCORPORABLES, d'acord amb l'article 182 del Text Refós de la Llei d'Hisendes Locals, Reial decret legislatiu 2/2004, de 5 de març, de conformitat amb el següent detall:

TOTAL ROMANENT DE CRÈDIT		**1.060.935,93 €**
ROMANENTS COMPROMESOS	**449.762,59 €**	
CRÈDITS INCORPORABLES	0,00 €	
CRÈDITS NO INCORPORABLES	449.762,59 €	
ROMANENTS NO COMPROMESOS	**611.173,34 €**	
CRÈDITS INCORPORABLES	0,00 €	
CRÈDITS NO INCORPORABLES	611.173,34 €	

C.- ROMANENT DE TRESORERIA

D'acord amb l'art. 101 del Reial decret 500/90, de 20 d'abril, el Romanent de Tresoreria per a Despeses Generals, ascendeix a la quantitat de **1.237.123,44.-€**, calculat com es detalla a continuació:

1.Fons líquids		**2.275.932,72 €**
2. Drets pendents de cobrament		**42.670,27 €**
Del pressupost corrent	14.693,87 €	
De pressupostos tancats	27.976,40 €	
D'operacions no pressupostàries	0,00 €	
3. Obligacions pendents de pagament		**1.057.083,51 €**
Del pressupost corrent	283.430,67 €	
De pressupostos tancats	4.251,46 €	
D'operacions no pressupostàries	769.401,38 €	
4. Partides pendents d'aplicació		**5.536,13 €**
Cobraments realitzats pendents d'aplicació	5.536,13 €	
Pagaments realitzats pendents d'aplicació	0,00 €	
I. ROMANENT DE TRESORERIA TOTAL (1+2-3+4)		**1.255.983,35 €**
II. Saldos de dubtós cobrament	18.859,91 €	
III. Excés de finançament afectat	0,00 €	
IV. ROMANENT DE TRESORERIA PER A DESPESES GENERALS (I - II - III)		**1.237.123,44 €**

Signat electrònicament per:

Antefirma	Nom	Data	Emissor cert	Núm. sèrie cert
TÈCNICA MITJANA DE GESTIÓ - ADMINISTRACIÓ OAM PALAU	GEMMA BLASCO MAÑAS	19/02/2024	ACCVCA-120	13686891135904583176 5934751950670816947
DIRECTOR/A GERENT - DIRECCIÓ OAM PALAU	VICENTE LLIMERA DUS	19/02/2024	ACCVCA-120	12188638701506018493 5377985920903481004

Id. Document: xajR H+2F wQ1/ WUzf VgRT OMoR i1g=
CÒPIA INFORMATIVA (NO VERIFICABLE EN SEU ELECTRÒNICA)

Respecte dels drets de difícil cobrament, s'han calculat de conformitat amb el que es disposa en l'article 103.3 del Reial decret 500/90, de 20 d'abril, i en l'article 191.2 en relació amb l'article 193 bis del Text Refós de la Llei Reguladora de les Hisendes Locals, aprovat per Reial decret legislatiu 2/2004, de 5 de març, resultant un import de 18.859,91.-€

3. CONTINGUT DE L'EXPEDIENT.

L'expedient de la Liquidació del Pressupost de l'O.A. M. "Palau de la Música, Congressos i Orquestra de València" corresponent a l'exercici 2023, conté la següent documentació:

-Moció

-Informe jurídic

-Informe de fiscalització de la Intervenció Delegada de l'O.A. M.

- Resolució de la Presidència Delegada de l'O.A. M.

- Annexos: S'acompanyen els estats i documentació previstos reglamentàriament per a complir les determinacions sobre la liquidació del pressupost, conforme al que s'estableix en l'art°. 93.2 Reial decret 500/90 i desenvolupat per la vigent Instrucció de Comptabilitat.

Considerant tota la legislación citada en anteriortat i que la liquidació del Pressupost ha sigut practicada correctament i figura acompanyada dels estats i documentació reglamentària, es formula a la PRESIDÈNCIA DELEGADA la següent:

PROPOSTA DE RESOLUCIÓ

PRIMER. Aprovar els estats de liquidació del pressupost de l'Organisme Autònom Municipal "Palau de la Música, Congresos i Orquestra de València" de l'exercici de 2023 amb el següent resum:

A.- RESULTAT PRESSUPOSTARI PRESSUPOST CORRENT

El Resultat Pressupostari ajustat que es deriva de la Liquidació resulta positiu per import de **1.221.188,87.-€,** quantitat que s'ha obtingut de les següents dades:

(A) Drets reconeguts nets		**16.453.338,09 €**
Operacions no financeres	16.440.382,73 €	
Operacions financeres	12.955,36 €	
(B) Obligacions reconegudes netes		**16.207.720,87€**
Operacions no financeres	16.191.595,65 €	
Operacions financeres	16.125,22 €	
I.RESULTAT PRESSUPOSTARI (A) - (B)		**245.617,22 €**
II.AJUSTOS		**975.571,65 €**
Crèdits gastats finançats amb romanent de tresoreria per a despeses generals	975.571,65 €	
Desviacions de finançament negatives de l'exercici	0,00 €	
Desviacions de finançament positives de l'exercici	0,00 €	
RESULTAT PRESSUPOSTARI AJUSTAT (I) + (II)		**1.221.188,87 €**

Signat electrònicament per:

Antefirma	Nom	Data	Emissor cert	Núm. sèrie cert
TÈCNICA MITJANA DE GESTIÓ - ADMINISTRACIÓ OAM PALAU	GEMMA BLASCO MAÑAS	19/02/2024	ACCVCA-120	13686891135904583176 5934751950670816947
DIRECTOR/A GERENT - DIRECCIÓ OAM PALAU	VICENTE LLIMERA DUS	19/02/2024	ACCVCA-120	12188638701506018493 5377985920903481004

Id. Document: xajR H+2F wQ1/ WUzf VgRT OMoR i1g=
CÒPIA INFORMATIVA (NO VERIFICABLE EN SEU ELECTRÒNICA)

PALAU DE LA MÚSICA
I CONGRESSOS DE VALÈNCIA

B.- ROMANENT DE CRÈDIT

L'import total del Romanent de Crèdit de l'exercici 2023, es xifra en 1.060.935,93.-€, classificats en compromesos i no compromesos, i dins d'aquests en incorporables i no incorporables, considerant-se tots ells NO INCORPORABLES, d'acord amb l'article 182 del Text Refós de la Llei d'Hisendes Locals, Reial decret legislatiu 2/2004, de 5 de març, de conformitat amb el següent detall:

TOTAL ROMANENT DE CRÈDIT		**1.060.935,93 €**
ROMANENTS COMPROMESOS	**449.762,59 €**	
CRÈDITS INCORPORABLES	0,00 €	
CRÈDITS NO INCORPORABLES	449.762,59 €	
ROMANENTS NO COMPROMESOS	**611.173,34 €**	
CRÈDITS INCORPORABLES	0,00 €	
CRÈDITS NO INCORPORABLES	611.173,34 €	

C.- ROMANENT DE TRESORERIA

D'acord amb l'art. 101 del Reial decret 500/90, de 20 d'abril, el Romanent de Tresoreria per a Despeses Generals, ascendeix a la quantitat de **1.237.123,44.-€**, calculat com es detalla a continuació:

1.Fons líquids		**2.275.932,72 €**
2. Drets pendents de cobrament		**42.670,27 €**
Del pressupost corrent	14.693,87 €	
De pressupostos tancats	27.976,40 €	
D'operacions no pressupostàries	0,00 €	
3. Obligacions pendents de pagament		**1.057.083,51 €**
Del pressupost corrent	283.430,67 €	
De pressupostos tancats	4.251,46 €	
D'operacions no pressupostàries	769.401,38 €	
4. Partides pendents d'aplicació		**5.536,13 €**
Cobraments realitzats pendents d'aplicació	5.536,13 €	
Pagaments realitzats pendents d'aplicació	0,00 €	
I. ROMANENT DE TRESORERIA TOTAL (1+2-3+4)		**1.255.983,35 €**
II. Saldos de dubtós cobrament	18.859,91 €	
III. Excés de finançament afectat	0,00 €	
IV. ROMANENT DE TRESORERIA PER A DESPESES GENERALS (I - II - III)		**1.237.123,44 €**

Signat electrònicament per:

Antefirma	Nom	Data	Emissor cert	Núm. sèrie cert
TÈCNICA MITJANA DE GESTIÓ - ADMINISTRACIÓ OAM PALAU	GEMMA BLASCO MAÑAS	19/02/2024	ACCVCA-120	13686891135904583176 5934751950670816947
DIRECTOR/A GERENT - DIRECCIÓ OAM PALAU	VICENTE LLIMERA DUS	19/02/2024	ACCVCA-120	12188638701506018493 5377985920903481004

Id. Document: xajR H+2F wQ1/ WUzf VgRT OMoR i1g=
CÒPIA INFORMATIVA (NO VERIFICABLE EN SEU ELECTRÒNICA)

PALAU DE LA MÚSICA
I CONGRESSOS DE VALÈNCIA

SEGON. De la liquidació del pressupost haurà de donar-se compte al Consell d'Administració en la primera sessió que celebre, per al seu coneixement, deguent-se traslladar as l'Ajuntament per a la seua aprovació per l'Alcaldia-Presidència de conformitat amb el que estableixen els articles 192.2 del Text Refòs de la LLei d'Hisendes Locals, aprovat per Reial Decret Legislatiu 2/2004, de 5 de març i 90.2 del Reial Decret 500/90, de 20 d'abril.

Signat electrònicament per:

Antefirma	Nom	Data	Emissor cert	Núm. sèrie cert
TÈCNICA MITJANA DE GESTIÓ - ADMINISTRACIÓ OAM PALAU	GEMMA BLASCO MAÑAS	19/02/2024	ACCVCA-120	13686891135904583176 5934751950670816947
DIRECTOR/A GERENT - DIRECCIÓ OAM PALAU	VICENTE LLIMERA DUS	19/02/2024	ACCVCA-120	12188638701506018493 5377985920903481004

AJUNTAMENT DE VALÈNCIA

COMUNICACIÓ

EXPEDIENT E-70020-2024-000016-00	**DATA COMUNICACIÓ** 21/02/2024
LA UNITAT ADMINISTRATIVA 70020-OAM PALAU-ADMINISTRACIÓN	
COMUNICA A 04302-INTERVENCION DE CONTABILIDAD Y PRESUPUESTOS	
ASSUMPTE APROVACIÓ LIQUIDACIÓ PRESSUPOST 2023	

Por la presente comunico resolucion de la Presidencia delegada nº PM 107 de 21 de febrero de 2024

DOCUMENTACIÓ ADJUNTA / ***DOCUMENTACIÓN ADJUNTA***

- RESOLUCIÓN P.N. 1
- REGISTRO RESOLUCIÓN P.N. 1 PM-107 21-2-2024

AJUNTAMENT DE VALÈNCIA

ACUSE COMUNICACIÓN

NÚMERO EXPEDIENTE	F.ACUSE COMUNICACIÓN
E-70020-2024-000016-00	22/02/2024
UNIDAD ADMINISTRATIVA COMUNICA 70020-OAM PALAU-ADMINISTRACIÓN	
UNIDAD ADMINISTRATIVA COMUNICADA 05101-VICEINTERVENCION	
ASUNTO APROVACIÓ LIQUIDACIÓ PRESSUPOST 2023	

Por la presente comunico resolucion de la Presidencia delegada nº PM 107 de 21 de febrero de 2024

1. ANEXOS
   - 1.1. Anexo I – Resultado Presupuestario a 31/12/2023
   - 1.2. Anexo II – Situación de Gastos. Presupuesto de Ejercicio Corriente desde 01/01/2023 a 31/12/2023.
     - 1.2.1. Liquidación del Presupuesto de gastos – Resumen General por Capítulos.
     - 1.2.2. Liquidación del Presupuesto de gastos – por Aplicación Presupuestaria: Orgánica+ Programa+ Económica.
     - 1.2.3. Liquidación del Presupuesto de Gastos – Vinculación Jurídica.
     - 1.2.4. Situación de los créditos Capítulos: Capítulo.
     - 1.2.5. Situación de los créditos Presupuestarios - por Aplicación Presupuestaria: Orgánica+ Programa+ Económica.
   - 1.3. Anexo III - Situación de Gastos. Presupuesto de Ejercicios Cerrados desde 01/01/2023 a 31/12/2023.
     - 1.3.1. Obligaciones de Presupuestos Cerrados – Resumen por Capítulos: Ejercicio+ Capítulo.
     - 1.3.2. Obligaciones de Presupuestos Cerrados – Por Aplicación Presupuestaria: Ejercicio+ Orgánica + Programa+ Económica.
   - 1.4. Anexo IV – Situación de Gastos. Presupuesto de Ejercicio Futuros desde 01/01/2023 a 31/12/2023.
     - 1.4.1. Estado de Compromisos de Gastos Futuros - Por Aplicación Presupuestaria: Ejercicio+ Orgánica+ Programa+ Económica.
   - 1.5. Anexo V – Presupuesto de Gastos.
     - 1.5.1. Ejecución de Proyectos de Gasto. 1 – Resumen de Ejecución
   - 1.6. Anexo VI – Situación de Ingresos. Presupuesto de Ejercicio Corriente desde 01/01/2023 a 31/12/2023.
     - 1.6.1. Liquidación del Presupuesto de Ingresos – Resumen General por Capítulos.
     - 1.6.2. Liquidación del Presupuesto de Ingresos - por Aplicación Presupuestaria: Orgánica+ Económica.

1.7. Anexo VII – Situación de Ingresos. Presupuesto de Ejercicios Cerrados desde 01/01/2023 a 31/12/2023

1.7.1. Estado Demostrativo de Derechos a Cobrar Ejercicios Cerrados – Resumen General por Ejercicios: Ejercicio.

1.7.2. Derechos a Cobrar Ejercicios Cerrados – Derechos pendientes de cobro totales - Ejercicio+ Orgánica+ Económica.

1.8. Anexo VIII – Derechos Reconocidos Pendientes de Cobrar.

1.9. Anexo IX – Modificaciones de Crédito. Presupuesto Corriente desde 01/01/2023 a 31/12/2023. Orgánica+ Programa+ Económica.

1.10. Anexo X – Remanente de Tesorería a 31/12/2023

1.11. Anexo XI – Movimientos y Situación de la Tesorería desde 01/01/2023 hasta 31/12/2023.

1.12. Anexo XII – Remanente de Crédito.

1.13. Anexo XIII – Estado de Ejecución cuarto Trimestre del 2023.

1.14. Anexo XIV - Acta de Arqueo

PALAU DE LA MÚSICA
I CONGRESSOS DE VALÈNCIA
AJUNTAMENT DE VALÈNCIA

1.1. Anexo I –

Resultado Presupuestario a 31/12/2023

PALAU DE LA MÚSICA
I CONGRESSOS DE VALÈNCIA
AJUNTAMENT DE VALÈNCIA

PALAU MUSICA CONGRESSOS ORQUESTA O.

Fecha: 16/02/2024

Ejercicio 2023

RESULTADO PRESUPUESTARIO a 31/12/2023

	DERECHOS RECONOCIDOS NETOS	OBLIGACIONES RECONOCIDAS NETAS	AJUSTES	RESULTADO PRESUPUESTARIO
a. Operaciones corrientes	**16.440.382,73**	**15.081.981,15**		**1.358.401,58**
b. Operaciones de capital	**0,00**	**1.109.614,50**		**-1.109.614,50**
1. Total operaciones no financieras (a+b)	**16.440.382,73**	**16.191.595,65**		**248.787,08**
c. Activos financieros	**12.955,36**	**16.125,22**		**-3.169,86**
d. Pasivos financieros	**0,00**	**0,00**		**0,00**
2. Total operaciones financieras (c+d)	**12.955,36**	**16.125,22**		**-3.169,86**
I. RESULTADO PRESUPUESTARIO DEL EJERCICIO (I=1+2)	**16.453.338,09**	**16.207.720,87**		**245.617,22**
AJUSTES:				
3. Créditos gastados financiados con remanente de tesorería para gastos grales.			**975.571,65**	
4. Desviaciones de financiación negativa del ejercicio			**0,00**	
5. Desviaciones de financiación positiva del ejercicio			**0,00**	
II. TOTAL AJUSTES (II=3+4-5)			**975.571,65**	
RESULTADO PRESUPUESTARIO AJUSTADO (I+II)				**1.221.188,87**

1.2. Anexo II – Situación de Gastos. Presupuesto de Ejercicio Corriente desde 01/01/2023 a 31/12/2023.

1.2.1. Liquidación del Presupuesto de gastos – Resumen General por Capítulos.

1.2.2. Liquidación del Presupuesto de gastos – por Aplicación Presupuestaria: Orgánica+ Programa+ Económica.

1.2.3. Liquidación del Presupuesto de Gastos – Vinculación Jurídica.

1.2.4. Situación de los créditos Capítulos: Capítulo.

1.2.5. Situación de los créditos Presupuestarios - por Aplicación Presupuestaria: Orgánica+ Programa+ Económica.

Ejercicio 2023

SITUACIÓN DE GASTOS. PRESUPUESTO DE EJERCICIO CORRIENTE desde 01/01/2023 hasta 31/12/2023

Liquidación del presupuesto de gastos (Resumen General por Capítulos: Capítulo)

		CRÉDITOS PRESUPUESTARIOS							
Econ.	**Descripción**	**Iniciales**	**Modificaciones**	**Definitivos**	**Gastos comprometidos**	**Obligaciones reconocidas netas**	**Pagos**	**Obligaciones pendientes de pago a 31/12/2023**	**Remanentes de crédito**
1	GASTOS DE PERSONAL.	11.006.069,89	-398.648,88	10.607.421,01	10.504.333,79	10.504.333,79	10.504.333,79	0,00	103.087,22
2	GASTOS CORRIENTES EN BIENES Y SERVICIOS.	4.050.928,11	1.248.640,51	5.299.568,62	4.935.658,63	4.538.146,43	4.362.897,65	175.248,78	761.422,19
3	GASTOS FINANCIEROS.	10.502,00	35.877,96	46.379,96	34.400,93	34.400,93	34.400,93	0,00	11.979,03
4	TRANSFERENCIAS CORRIENTES.	7.500,00	0,00	7.500,00	5.100,00	5.100,00	5.100,00	0,00	2.400,00
6	INVERSIONES REALES.	30.000,00	272.215,56	302.215,56	186.293,24	134.042,85	25.860,96	108.181,89	168.172,71
7	TRANSFERENCIAS DE CAPITAL.	0,00	975.571,65	975.571,65	975.571,65	975.571,65	975.571,65	0,00	0,00
8	ACTIVOS FINANCIEROS.	30.000,00	0,00	30.000,00	16.125,22	16.125,22	16.125,22	0,00	13.874,78
	TOTAL	**15.135.000,00**	**2.133.656,80**	**17.268.656,80**	**16.657.483,46**	**16.207.720,87**	**15.924.290,20**	**283.430,67**	**1.060.935,93**

PALAU MUSICA CONGRESSOS ORQUESTA O.

Ejercicio 2023

SITUACIÓN DE GASTOS. PRESUPUESTO DE EJERCICIO CORRIENTE desde 01/01/2023 hasta 31/12/2023

Liquidación del presupuesto de gastos (Por Aplicación Presupuestaria: Orgánica + Programa + Económica)

					CRÉDITOS PRESUPUESTARIOS							
Org.	Prog.	Econ.	Sp.	Descripción	Iniciales	Modificaciones	Definitivos	Gastos comprometidos	Obligaciones reconocidas netas	Pagos	Obligaciones pendientes de pago a 31/12/2023	Remanentes de crédito
0	330	10100	01	RETRIBUCIONES BASICAS	83.559,30	0,00	83.559,30	84.690,24	84.690,24	84.690,24	0,00	-1.130,94
0	330	10101	01	OTRAS REMUNERACIONES	1,00	0,00	1,00	0,00	0,00	0,00	0,00	1,00
0	330	12000	01	SUELDOS DEL GRUPO A1.	65.571,60	-29.728,32	35.843,28	22.849,90	22.849,90	22.849,90	0,00	12.993,38
0	330	12006	01	TRIENIOS	12.618,00	0,00	12.618,00	7.760,61	7.760,61	7.760,61	0,00	4.857,39
0	330	12009	01	OTRAS REMUNERACIONES BÁSICAS	9.685,44	0,00	9.685,44	0,00	0,00	0,00	0,00	9.685,44
0	330	12104	01	COMPLEMENTO CARRERA ADMINISTRATIVA	18.467,12	0,00	18.467,12	11.394,87	11.394,87	11.394,87	0,00	7.072,25
0	330	12105	01	COMPLEMENTO PUESTO TRABAJO	143.230,36	-63.903,72	79.326,64	38.597,22	38.597,22	38.597,22	0,00	40.729,42
0	330	12106	01	COMPLEMENTO PRESTACION INSS	1,00	0,00	1,00	0,00	0,00	0,00	0,00	1,00
0	330	12700	01	CONTRIBUCION A PLANES Y FONDOS DE PENSIONES	1,00	0,00	1,00	0,00	0,00	0,00	0,00	1,00
0	330	130000	01	RETRIBUCIONES LABORAL PALAU	954.624,06	-91.554,98	863.069,08	888.805,25	888.805,25	888.805,25	0,00	-25.736,17
0	330	130001	01	RETRIBUCIONES LABORAL ORQUESTA	1.627.981,88	-12.386,80	1.615.595,08	1.815.918,47	1.815.918,47	1.815.918,47	0,00	-200.323,39
0	330	13002	01	OTRAS REMUNERACIONES	496.315,46	-276.000,00	220.315,46	236.281,25	236.281,25	236.281,25	0,00	-15.965,79
0	330	13004	01	COMPLEMENTO CARRERA ADMINISTRATIVA	954.357,60	0,00	954.357,60	905.124,12	905.124,12	905.124,12	0,00	49.233,48
0	330	13005	01	COMPLEMENTO PUESTO DE TRABAJO	3.923.824,38	-222.114,15	3.701.710,23	3.415.312,02	3.415.312,02	3.415.312,02	0,00	286.398,21
0	330	13006	01	COMPLMENTO ACTIVIDAD PROFESIONAL	276.759,05	-3.167,98	273.591,07	251.685,39	251.685,39	251.685,39	0,00	21.905,68
0	330	13007	01	COMPLEMENTO PRESTACION I.N..S..S.	1,00	0,00	1,00	183.196,92	183.196,92	183.196,92	0,00	-183.195,92
0	330	13100	01	PERSONAL LABORAL TEMPORAL	1,00	0,00	1,00	0,00	0,00	0,00	0,00	1,00
0	330	13700	01	CONTRIBUCION A PLANES Y FONDOS DE PENSIONES	1,00	0,00	1,00	0,00	0,00	0,00	0,00	1,00
0	330	14300	01	REFUERZOS PALAU	1,00	0,00	1,00	0,00	0,00	0,00	0,00	1,00
0	330	14301	01	REFUERZOS ORQUESTA	100.000,00	340.000,00	440.000,00	378.339,28	378.339,28	378.339,28	0,00	61.660,72
0	330	15000	01	PRODUCTIVIDAD ESPECIAL	216.911,89	0,00	216.911,89	151.462,64	151.462,64	151.462,64	0,00	65.449,25
0	330	15001	01	COMPLEMENTO ACTIVIDAD PROFESIONAL	11.779,34	-1.444,93	10.334,41	3.269,43	3.269,43	3.269,43	0,00	7.064,98
0	330	15100	01	GRATIFICACIONES PALAU	1,00	0,00	1,00	0,00	0,00	0,00	0,00	1,00
0	330	16000	01	SEGURIDAD SOCIAL	1.962.864,41	-38.348,00	1.924.516,41	1.912.838,67	1.912.838,67	1.912.838,67	0,00	11.677,74
0	330	16008	01	ASISTENCIA MEDICO-FARMACEUTICA	6,00	0,00	6,00	0,00	0,00	0,00	0,00	6,00
0	330	16104	01	INDEMNIZACIONES AL PERSONAL LABORAL POR JUBILACIONES ANTICIPADAS	6,00	0,00	6,00	0,00	0,00	0,00	0,00	6,00
0	330	16204	01	GASTOS SOCIALES (CONVENIO COLECTIVO)	17.500,00	0,00	17.500,00	60.518,65	60.518,65	60.518,65	0,00	-43.018,65
0	330	16209	01	OTROS GASTOS SOCIALES (AYUDA PRESTACION INSTRUMENTOS	130.000,00	0,00	130.000,00	136.288,86	136.288,86	136.288,86	0,00	-6.288,86

PALAU MUSICA CONGRESSOS ORQUESTA O.

Ejercicio 2023

SITUACIÓN DE GASTOS. PRESUPUESTO DE EJERCICIO CORRIENTE desde 01/01/2023 hasta 31/12/2023

Liquidación del presupuesto de gastos (Por Aplicación Presupuestaria: Orgánica + Programa + Económica)

					CRÉDITOS PRESUPUESTARIOS							
Org.	Prog.	Econ.	Sp.	Descripción	Iniciales	Modificaciones	Definitivos	Gastos comprometidos	Obligaciones reconocidas netas	Pagos	Obligaciones pendientes de pago a 31/12/2023	Remanentes de crédito
0	330	20300	01	ARRENDAMIENTO DE MQUINARIA, INSTALACIONES Y UTILLAJE	16.647,18	0,00	16.647,18	87.283,73	79.842,44	79.842,44	0,00	-63.195,26
0	330	20400	01	ARRENDAMIENTO DE MATERIAL DE TRANSPORTE	5.000,00	0,00	5.000,00	155,36	155,36	155,36	0,00	4.844,64
0	330	20600	01	ARRENDAMIENTOS EQUIPOS PROCESOS DE INFORMACION	4.065,60	0,00	4.065,60	2.094,56	1.298,28	1.081,90	216,38	2.767,32
0	330	20700	01	ARRENDAMIENTOS INSTRUMENTOS MUSICALES	16.000,00	0,00	16.000,00	53.027,64	53.027,64	53.027,64	0,00	-37.027,64
0	330	20800	01	OTROS ARRENDAMIENTOS PARTITURAS	20.000,00	0,00	20.000,00	58.252,17	58.252,17	58.252,17	0,00	-38.252,17
0	330	20900	01	CÁNONES	12.000,00	0,00	12.000,00	34.193,18	34.193,18	34.193,18	0,00	-22.193,18
0	330	21200	01	EDIFICIOS Y OTRAS CONSTRUCCIONES	125.000,00	-100.000,00	25.000,00	24.946,43	24.945,83	24.945,83	0,00	54,17
0	330	21300	01	MAQUINARIA, INSTALACIONES TECNICAS Y UTILLAJE	5.637,63	115.000,00	120.637,63	85.288,00	80.454,17	78.633,72	1.820,45	40.183,46
0	330	21400	01	GASTOS VEHICULOS	100,00	0,00	100,00	0,00	0,00	0,00	0,00	100,00
0	330	21500	01	MOBILIARIO Y ENSERES	100,00	0,00	100,00	363,00	363,00	363,00	0,00	-263,00
0	330	21600	01	EQUIPOS PARA PROCESOS DE INFORMACION	100,00	0,00	100,00	0,00	0,00	0,00	0,00	100,00
0	330	21900	01	OTRO INMOVILIZADO MATERIAL	100,00	0,00	100,00	798,60	798,60	798,60	0,00	-698,60
0	330	21901	01	REPARACION INSTRUMENTOS MUSICALES	2.000,00	22.000,00	24.000,00	45.555,17	45.554,67	45.554,67	0,00	-21.554,67
0	330	22000	01	MATERIAL DE OFICINA NO INVENTARIABLE	12.100,00	0,00	12.100,00	10.916,81	7.218,65	7.190,34	28,31	4.881,35
0	330	22001	01	PRENSA, REVISTAS, LIBROS Y OTRAS PUBLICACIONES	3.000,00	0,00	3.000,00	3.369,93	3.369,93	3.369,93	0,00	-369,93
0	330	22002	01	MATERIAL INFORMATICO NO INVENTARIABLE	500,00	0,00	500,00	3.918,89	3.918,89	3.918,89	0,00	-3.418,89
0	330	22104	01	VESTUARIO (PERSONAL PALAU Y ORQUESTA)	6.000,00	0,00	6.000,00	295,64	295,64	295,64	0,00	5.704,36
0	330	22110	01	PRODUCTOS DE LIMPIEZA Y ASEO	15.000,00	0,00	15.000,00	0,00	0,00	0,00	0,00	15.000,00
0	330	22111	01	SUMINISTROS REPUESTOS MAQUINARIA, UTILLAJE Y ELEMENTOS DE TRANSPORTE	6.000,00	0,00	6.000,00	9.648,39	9.648,39	4.571,02	5.077,37	-3.648,39
0	330	22112	01	SUMINISTROS DE MATERIAL ELECTRICO Y DE TELECOMUNICACIONES	1.000,00	0,00	1.000,00	14.082,20	14.082,20	14.082,20	0,00	-13.082,20
0	330	22190	01	OTROS SUMINISTROS.	5.000,00	24.000,00	29.000,00	20.846,32	20.610,12	20.610,12	0,00	8.389,88
0	330	22199	01	MATERIAL FUNGIBLE ORQUESTA	100.000,00	-90.000,00	10.000,00	9.259,44	7.994,16	7.994,16	0,00	2.005,84
0	330	22200	01	SERVICIO DE COMUNICACIONES VARIAS	7.000,00	0,00	7.000,00	9.225,19	9.225,19	9.225,19	0,00	-2.225,19
0	330	22300	01	TRANSPORTES	70.000,00	0,00	70.000,00	82.734,32	57.649,00	56.197,00	1.452,00	12.351,00
0	330	22400	01	PRIMAS SEGURO PALAU Y ORQUESTA	20.000,00	0,00	20.000,00	16.407,59	16.407,59	16.407,59	0,00	3.592,41
0	330	22500	01	TRIBUTOS VARIOS	50,00	0,00	50,00	344,77	344,77	344,77	0,00	-294,77
0	330	22601	01	ATENCIONES PROTOCOLARIAS Y REPRESENTATIVAS	2.000,00	0,00	2.000,00	25.705,81	25.705,81	25.705,81	0,00	-23.705,81
0	330	22602	01	PUBLICIDAD Y PUBLICACIONES	490.100,00	0,00	490.100,00	442.239,18	394.220,54	370.387,38	23.833,16	95.879,46

PALAU MUSICA CONGRESSOS ORQUESTA O.

Ejercicio 2023

SITUACIÓN DE GASTOS. PRESUPUESTO DE EJERCICIO CORRIENTE desde 01/01/2023 hasta 31/12/2023

Liquidación del presupuesto de gastos (Por Aplicación Presupuestaria: Orgánica + Programa + Económica)

					CRÉDITOS PRESUPUESTARIOS							
Org.	Prog.	Econ.	Sp.	Descripción	Iniciales	Modificaciones	Definitivos	Gastos comprometidos	Obligaciones reconocidas netas	Pagos	Obligaciones pendientes de pago a 31/12/2023	Remanentes de crédito
0	330	22603	01	PUBLICACION EN DIARIOS OFICIALES	500,00	0,00	500,00	2.645,96	2.645,96	2.645,96	0,00	-2.145,96
0	330	22699	01	OTROS GASTOS DIVERSOS	86.764,70	85.000,00	171.764,70	156.758,44	156.758,44	154.022,69	2.735,75	15.006,26
0	330	22701	01	SEGURIDAD	549.243,00	0,00	549.243,00	590.816,00	546.389,30	501.643,10	44.746,20	2.853,70
0	330	22707	01	OTROS TRABAJOS REALIZADOS POR OTRAS EMPRESAS. FORMACION Y PERFECCIONAMIENTO	30.270,00	0,00	30.270,00	7.259,36	5.959,35	3.789,35	2.170,00	24.310,65
0	330	22709	01	OTROS TRABAJOS REALIZADOS OIR OTRAS EMPRESAS.CONTRATACION PALAU.	600.000,00	658.779,05	1.258.779,05	1.226.957,60	1.216.832,38	1.152.647,38	64.185,00	41.946,67
0	330	22710	01	OTROS TRABAJOS REALIZADOS OTRAS EMPRESAS.CONTRATACION ORQUESTA	1.050.000,00	284.555,36	1.334.555,36	1.139.816,89	1.051.336,44	1.050.431,42	905,02	283.218,92
0	330	22711	01	OTROS TRABAJOS REALIZADOS POR OTRAS EMPRESAS.CONCIERTOS A PORCENTAJES	150.000,00	199.306,10	349.306,10	265.728,83	188.281,88	188.281,88	0,00	161.024,22
0	330	22799	01	OTROS TRABAJOS REALIZADOS POR OTRAS EMPRESAS Y PROFESIONALES	635.000,00	50.000,00	685.000,00	495.806,02	411.449,25	383.957,46	27.491,79	273.550,75
0	330	23000	01	DIETAS MIEMBROS ORGANO DIRECTIVO	10,00	0,00	10,00	0,00	0,00	0,00	0,00	10,00
0	330	23010	01	DIETAS MIEMBRO PERSONAL DIRECTIVO	200,00	0,00	200,00	29,00	29,00	29,00	0,00	171,00
0	330	23020	01	DIETAS PALAU Y ORQUESTA	500,00	0,00	500,00	5.932,71	5.932,71	5.345,36	587,35	-5.432,71
0	330	23100	01	LOCOMOCION MIEMBROS ORGANO DIRECTIVO	50,00	0,00	50,00	0,00	0,00	0,00	0,00	50,00
0	330	23110	01	LOCOMOCION PERSONAL DIRECTIVO	90,00	0,00	90,00	965,93	965,93	965,93	0,00	-875,93
0	330	23120	01	LOCOMOCION	1.500,00	0,00	1.500,00	732,20	732,20	732,20	0,00	767,80
0	330	23300	01	INDEMNIZACIONES (ASISTENCIA A TRIBUNALES)	2.300,00	0,00	2.300,00	1.257,37	1.257,37	1.257,37	0,00	1.042,63
0	330	31000	01	INTERESES DE PRESTAMOS	1,00	0,00	1,00	0,00	0,00	0,00	0,00	1,00
0	330	35200	01	INTERES DE DEMORA	1,00	25.000,00	25.001,00	25.414,58	25.414,58	25.414,58	0,00	-413,58
0	330	35900	01	OTROS GASTOS FINANCIEROS	10.500,00	10.877,96	21.377,96	8.986,35	8.986,35	8.986,35	0,00	12.391,61
0	330	48900	01	A FAMILIAS E INSTITUCIONES SIN ANIMO DE LUCRO	2.500,00	0,00	2.500,00	5.100,00	5.100,00	5.100,00	0,00	-2.600,00
0	330	48901	01	OTRAS TRANSFERENCIAS CORRIENTES	5.000,00	0,00	5.000,00	0,00	0,00	0,00	0,00	5.000,00
0	330	62300	01	MAQUINARIA, INSTALCIONES TECNICAS Y UTILLAJE	0,00	0,00	0,00	16.497,39	16.497,39	0,00	16.497,39	-16.497,39
0	330	62500	01	MOBILIARIO Y ENSERES	0,00	8.337,60	8.337,60	39.884,59	21.946,33	408,07	21.538,26	-13.608,73
0	330	62600	01	ADQUISION MATERIAL INFORMATICO	0,00	18.150,00	18.150,00	17.299,56	0,00	0,00	0,00	18.150,00
0	330	62900	01	OTRAS INVERSIONES NUEVAS ASOCIADAS AL FUNCIONAMIENTO OPERATIVO DE LOS SERVICIOS	0,00	22.000,00	22.000,00	4.299,06	4.299,06	4.299,06	0,00	17.700,94
0	330	63200	01	EDIFICIOS Y OTRAS CONSTRUCCIONES	0,00	65.000,00	65.000,00	40.727,42	40.727,41	0,00	40.727,41	24.272,59
0	330	63300	01	ADQUISICION DE INSTRUMENTOS PARA LA ORQUESTA	30.000,00	0,00	30.000,00	17.303,00	17.303,00	17.303,00	0,00	12.697,00
0	330	63500	01	MOBILIARIO	0,00	18.000,00	18.000,00	0,00	0,00	0,00	0,00	18.000,00

PALAU MUSICA CONGRESSOS ORQUESTA O.

Ejercicio 2023

SITUACIÓN DE GASTOS. PRESUPUESTO DE EJERCICIO CORRIENTE desde 01/01/2023 hasta 31/12/2023

Liquidación del presupuesto de gastos (Por Aplicación Presupuestaria: Orgánica + Programa + Económica)

					CRÉDITOS PRESUPUESTARIOS							
Org.	**Prog.**	**Econ.**	**Sp.**	**Descripción**	**Iniciales**	**Modificaciones**	**Definitivos**	**Gastos comprometidos**	**Obligaciones reconocidas netas**	**Pagos**	**Obligaciones pendientes de pago a 31/12/2023**	**Remanentes de crédito**
0	330	63900	01	OTRAS INVERSIONES DE REPOSICION ASOCIADAS AL FUNCIONAMIENTO OPERATIVO DE LOS SERVICIOS	0,00	140.727,96	140.727,96	50.282,22	33.269,66	3.850,83	29.418,83	107.458,30
0	330	83100	01	ANTICIPOS A PERSONAL	30.000,00	0,00	30.000,00	16.125,22	16.125,22	16.125,22	0,00	13.874,78
0	**330**			**Administración general de cultura.**	**15.135.000,00**	**1.158.085,15**	**16.293.085,15**	**15.681.911,81**	**15.232.149,22**	**14.948.718,55**	**283.430,67**	**1.060.935,93**
0	942	70000	01	A LA ADMINISTRACION GENERAL DE LA ENTIDAD LOCAL	0,00	975.571,65	975.571,65	975.571,65	975.571,65	975.571,65	0,00	0,00
0	**942**			**Transferencias a Entidades Locales territoriales.**	**0,00**	**975.571,65**	**975.571,65**	**975.571,65**	**975.571,65**	**975.571,65**	**0,00**	**0,00**
0				**PALAU DE LA MÚSICA**	**15.135.000,00**	**2.133.656,80**	**17.268.656,80**	**16.657.483,46**	**16.207.720,87**	**15.924.290,20**	**283.430,67**	**1.060.935,93**
				TOTAL	**15.135.000,00**	**2.133.656,80**	**17.268.656,80**	**16.657.483,46**	**16.207.720,87**	**15.924.290,20**	**283.430,67**	**1.060.935,93**

PALAU MUSICA CONGRESSOS ORQUESTA O.

Ejercicio 2023

SITUACIÓN DE GASTOS. PRESUPUESTO DE EJERCICIO CORRIENTE desde 01/01/2023 hasta 31/12/2023

Liquidación del presupuesto de gastos (Vinculación jurídica)

		CRÉDITOS PRESUPUESTARIOS							
		Iniciales	Modificaciones	Definitivos	Gastos comprometidos	Obligaciones reconocidas netas	Pagos	Obligaciones pendientes de pago a 31/12/2023	Remanentes de crédito
Bolsa: 00001	Org.:0 Prog.3 Eco.:1	11.006.069,89	-398.648,88	10.607.421,01	10.504.333,79	10.504.333,79	10.504.333,79	0,00	103.087,22
Bolsa: 00002	Org.:0 Prog.3 Eco.:2	3.870.658,11	1.049.334,41	4.919.992,52	4.662.670,44	4.343.905,20	4.170.826,42	173.078,78	576.087,32
Bolsa: 00003	Org.:0 Prog.3 Eco.:3	10.502,00	35.877,96	46.379,96	34.400,93	34.400,93	34.400,93	0,00	11.979,03
Bolsa: 00004	Org.:0 Prog.3 Eco.:4	7.500,00	0,00	7.500,00	5.100,00	5.100,00	5.100,00	0,00	2.400,00
Bolsa: 00005	Org.:0 Prog.3 Eco.:6	30.000,00	272.215,56	302.215,56	186.293,24	134.042,85	25.860,96	108.181,89	168.172,71
Bolsa: 00006	Org.:0 Prog.3 Eco.:8	30.000,00	0,00	30.000,00	16.125,22	16.125,22	16.125,22	0,00	13.874,78
Bolsa: 00007	OTROS TRABAJOS REALIZADOS.FORMACION	30.270,00	0,00	30.270,00	7.259,36	5.959,35	3.789,35	2.170,00	24.310,65
Bolsa: 00008	OTROS TRABAJOS. CONCIERTOS A PORCENTAJE	150.000,00	199.306,10	349.306,10	265.728,83	188.281,88	188.281,88	0,00	161.024,22
Bolsa: 00009	Org.:0 Prog.9 Eco.:7	0,00	975.571,65	975.571,65	975.571,65	975.571,65	975.571,65	0,00	0,00
	TOTAL	**15.135.000,00**	**2.133.656,80**	**17.268.656,80**	**16.657.483,46**	**16.207.720,87**	**15.924.290,20**	**283.430,67**	**1.060.935,93**

Ejercicio 2023

SITUACIÓN DE GASTOS. PRESUPUESTO DE EJERCICIO CORRIENTE desde 01/01/2023 hasta 31/12/2023

Situación de los créditos presupuestarios (Resumen General por Capítulos: Capítulo)

Econ.	Descripción	Créditos iniciales	Modificación	Créditos definitivos	Remanente crédito disponible	Remanente crédito retenido	Remanente crédito autorizado	Remanente crédito comp.	Total remanente crédito	Obligaciones reconocidas netas
1	GASTOS DE PERSONAL.	11.006.069,89	-398.648,88	10.607.421,01	71.426,50	0,00	31.660,72	0,00	103.087,22	10.504.333,79
2	GASTOS CORRIENTES EN BIENES Y SERVICIOS.	4.050.928,11	1.248.640,51	5.299.568,62	131.680,29	180.957,42	51.272,28	397.512,20	761.422,19	4.538.146,43
3	GASTOS FINANCIEROS.	10.502,00	35.877,96	46.379,96	11.979,03	0,00	0,00	0,00	11.979,03	34.400,93
4	TRANSFERENCIAS CORRIENTES.	7.500,00	0,00	7.500,00	2.400,00	0,00	0,00	0,00	2.400,00	5.100,00
6	INVERSIONES REALES.	30.000,00	272.215,56	302.215,56	115.922,32	0,00	0,00	52.250,39	168.172,71	134.042,85
7	TRANSFERENCIAS DE CAPITAL.	0,00	975.571,65	975.571,65	0,00	0,00	0,00	0,00	0,00	975.571,65
8	ACTIVOS FINANCIEROS.	30.000,00	0,00	30.000,00	13.874,78	0,00	0,00	0,00	13.874,78	16.125,22
	TOTAL	**15.135.000,00**	**2.133.656,80**	**17.268.656,80**	**347.282,92**	**180.957,42**	**82.933,00**	**449.762,59**	**1.060.935,93**	**16.207.720,87**

Ejercicio 2023

SITUACIÓN DE GASTOS. PRESUPUESTO DE EJERCICIO CORRIENTE desde 01/01/2023 hasta 31/12/2023

Situación de los créditos presupuestarios (Por Aplicación Presupuestaria: Orgánica + Programa + Económica)

Org.	Prog.	Econ.	Sp.	Descripción	Créditos iniciales	Modificación	Créditos definitivos	Remanente crédito disponible	Remanente crédito retenido	Remanente crédito autorizado	Remanente crédito comp.	Total remanente crédito	Obligaciones reconocidas netas
0	330	10100	01	RETRIBUCIONES BASICAS	83.559,30	0,00	83.559,30	-1.130,94	0,00	0,00	0,00	-1.130,94	84.690,24
0	330	10101	01	OTRAS REMUNERACIONES	1,00	0,00	1,00	1,00	0,00	0,00	0,00	1,00	0,00
0	330	12000	01	SUELDOS DEL GRUPO A1.	65.571,60	-29.728,32	35.843,28	12.993,38	0,00	0,00	0,00	12.993,38	22.849,90
0	330	12006	01	TRIENIOS	12.618,00	0,00	12.618,00	4.857,39	0,00	0,00	0,00	4.857,39	7.760,61
0	330	12009	01	OTRAS REMUNERACIONES BÁSICAS	9.685,44	0,00	9.685,44	9.685,44	0,00	0,00	0,00	9.685,44	0,00
0	330	12104	01	COMPLEMENTO CARRERA ADMINISTRATIVA	18.467,12	0,00	18.467,12	7.072,25	0,00	0,00	0,00	7.072,25	11.394,87
0	330	12105	01	COMPLEMENTO PUESTO TRABAJO	143.230,36	-63.903,72	79.326,64	40.729,42	0,00	0,00	0,00	40.729,42	38.597,22
0	330	12106	01	COMPLEMENTO PRESTACION INSS	1,00	0,00	1,00	1,00	0,00	0,00	0,00	1,00	0,00
0	330	12700	01	CONTRIBUCION A PLANES Y FONDOS DE	1,00	0,00	1,00	1,00	0,00	0,00	0,00	1,00	0,00
0	330	130000	01	RETRIBUCIONES LABORAL PALAU	954.624,06	-91.554,98	863.069,08	-25.736,17	0,00	0,00	0,00	-25.736,17	888.805,25
0	330	130001	01	RETRIBUCIONES LABORAL ORQUESTA	1.627.981,88	-12.386,80	1.615.595,08	-200.323,39	0,00	0,00	0,00	-200.323,39	1.815.918,47
0	330	13002	01	OTRAS REMUNERACIONES	496.315,46	-276.000,00	220.315,46	-15.965,79	0,00	0,00	0,00	-15.965,79	236.281,25
0	330	13004	01	COMPLEMENTO CARRERA ADMINISTRATIVA	954.357,60	0,00	954.357,60	49.233,48	0,00	0,00	0,00	49.233,48	905.124,12
0	330	13005	01	COMPLEMENTO PUESTO DE TRABAJO	3.923.824,38	-222.114,15	3.701.710,23	286.398,21	0,00	0,00	0,00	286.398,21	3.415.312,02
0	330	13006	01	COMPLMENTO ACTIVIDAD PROFESIONAL	276.759,05	-3.167,98	273.591,07	21.905,68	0,00	0,00	0,00	21.905,68	251.685,39
0	330	13007	01	COMPLEMENTO PRESTACION I.N..S..S.	1,00	0,00	1,00	-183.195,92	0,00	0,00	0,00	-183.195,92	183.196,92
0	330	13100	01	PERSONAL LABORAL TEMPORAL	1,00	0,00	1,00	1,00	0,00	0,00	0,00	1,00	0,00
0	330	13700	01	CONTRIBUCION A PLANES Y FONDOS DE	1,00	0,00	1,00	1,00	0,00	0,00	0,00	1,00	0,00
0	330	14300	01	REFUERZOS PALAU	1,00	0,00	1,00	1,00	0,00	0,00	0,00	1,00	0,00
0	330	14301	01	REFUERZOS ORQUESTA	100.000,00	340.000,00	440.000,00	30.000,00	0,00	31.660,72	0,00	61.660,72	378.339,28
0	330	15000	01	PRODUCTIVIDAD ESPECIAL	216.911,89	0,00	216.911,89	65.449,25	0,00	0,00	0,00	65.449,25	151.462,64
0	330	15001	01	COMPLEMENTO ACTIVIDAD PROFESIONAL	11.779,34	-1.444,93	10.334,41	7.064,98	0,00	0,00	0,00	7.064,98	3.269,43
0	330	15100	01	GRATIFICACIONES PALAU	1,00	0,00	1,00	1,00	0,00	0,00	0,00	1,00	0,00
0	330	16000	01	SEGURIDAD SOCIAL	1.962.864,41	-38.348,00	1.924.516,41	11.677,74	0,00	0,00	0,00	11.677,74	1.912.838,67
0	330	16008	01	ASISTENCIA MEDICO-FARMACEUTICA	6,00	0,00	6,00	6,00	0,00	0,00	0,00	6,00	0,00
0	330	16104	01	INDEMNIZACIONES AL PERSONAL LABORAL	6,00	0,00	6,00	6,00	0,00	0,00	0,00	6,00	0,00
0	330	16204	01	GASTOS SOCIALES (CONVENIO COLECTIVO)	17.500,00	0,00	17.500,00	-43.018,65	0,00	0,00	0,00	-43.018,65	60.518,65
0	330	16209	01	OTROS GASTOS SOCIALES (AYUDA	130.000,00	0,00	130.000,00	-6.288,86	0,00	0,00	0,00	-6.288,86	136.288,86
0	330	20300	01	ARRENDAMIENTO DE MQUINARIA,	16.647,18	0,00	16.647,18	-95.851,66	25.215,11	0,00	7.441,29	-63.195,26	79.842,44
0	330	20400	01	ARRENDAMIENTO DE MATERIAL DE	5.000,00	0,00	5.000,00	4.844,64	0,00	0,00	0,00	4.844,64	155,36

Ejercicio 2023

SITUACIÓN DE GASTOS. PRESUPUESTO DE EJERCICIO CORRIENTE desde 01/01/2023 hasta 31/12/2023

Situación de los créditos presupuestarios (Por Aplicación Presupuestaria: Orgánica + Programa + Económica)

Org.	Prog.	Econ.	Sp.	Descripción	Créditos iniciales	Modificación	Créditos definitivos	Remanente crédito disponible	Remanente crédito retenido	Remanente crédito autorizado	Remanente crédito comp.	Total remanente crédito	Obligaciones reconocidas netas
0	330	20600	01	ARRENDAMIENTOS EQUIPOS PROCESOS DE	4.065,60	0,00	4.065,60	1.971,04	0,00	0,00	796,28	2.767,32	1.298,28
0	330	20700	01	ARRENDAMIENTOS INSTRUMENTOS	16.000,00	0,00	16.000,00	-37.027,64	0,00	0,00	0,00	-37.027,64	53.027,64
0	330	20800	01	OTROS ARRENDAMIENTOS PARTITURAS	20.000,00	0,00	20.000,00	-38.252,17	0,00	0,00	0,00	-38.252,17	58.252,17
0	330	20900	01	CÁNONES	12.000,00	0,00	12.000,00	-22.193,18	0,00	0,00	0,00	-22.193,18	34.193,18
0	330	21200	01	EDIFICIOS Y OTRAS CONSTRUCCIONES	125.000,00	-100.000,00	25.000,00	53,57	0,00	0,00	0,60	54,17	24.945,83
0	330	21300	01	MAQUINARIA, INSTALACIONES TECNICAS Y	5.637,63	115.000,00	120.637,63	35.349,63	0,00	0,00	4.833,83	40.183,46	80.454,17
0	330	21400	01	GASTOS VEHICULOS	100,00	0,00	100,00	100,00	0,00	0,00	0,00	100,00	0,00
0	330	21500	01	MOBILIARIO Y ENSERES	100,00	0,00	100,00	-263,00	0,00	0,00	0,00	-263,00	363,00
0	330	21600	01	EQUIPOS PARA PROCESOS DE INFORMACION	100,00	0,00	100,00	100,00	0,00	0,00	0,00	100,00	0,00
0	330	21900	01	OTRO INMOVILIZADO MATERIAL	100,00	0,00	100,00	-698,60	0,00	0,00	0,00	-698,60	798,60
0	330	21901	01	REPARACION INSTRUMENTOS MUSICALES	2.000,00	22.000,00	24.000,00	-21.555,17	0,00	0,00	0,50	-21.554,67	45.554,67
0	330	22000	01	MATERIAL DE OFICINA NO INVENTARIABLE	12.100,00	0,00	12.100,00	0,00	1.183,19	0,00	3.698,16	4.881,35	7.218,65
0	330	22001	01	PRENSA, REVISTAS, LIBROS Y OTRAS	3.000,00	0,00	3.000,00	-369,93	0,00	0,00	0,00	-369,93	3.369,93
0	330	22002	01	MATERIAL INFORMATICO NO INVENTARIABLE	500,00	0,00	500,00	-3.418,89	0,00	0,00	0,00	-3.418,89	3.918,89
0	330	22104	01	VESTUARIO (PERSONAL PALAU Y ORQUESTA)	6.000,00	0,00	6.000,00	5.704,36	0,00	0,00	0,00	5.704,36	295,64
0	330	22110	01	PRODUCTOS DE LIMPIEZA Y ASEO	15.000,00	0,00	15.000,00	15.000,00	0,00	0,00	0,00	15.000,00	0,00
0	330	22111	01	SUMINISTROS REPUESTOS MAQUINARIA,	6.000,00	0,00	6.000,00	-3.648,39	0,00	0,00	0,00	-3.648,39	9.648,39
0	330	22112	01	SUMINISTROS DE MATERIAL ELECTRICO Y DE	1.000,00	0,00	1.000,00	-13.082,20	0,00	0,00	0,00	-13.082,20	14.082,20
0	330	22190	01	OTROS SUMINISTROS.	5.000,00	24.000,00	29.000,00	8.153,68	0,00	0,00	236,20	8.389,88	20.610,12
0	330	22199	01	MATERIAL FUNGIBLE ORQUESTA	100.000,00	-90.000,00	10.000,00	740,56	0,00	0,00	1.265,28	2.005,84	7.994,16
0	330	22200	01	SERVICIO DE COMUNICACIONES VARIAS	7.000,00	0,00	7.000,00	-2.225,19	0,00	0,00	0,00	-2.225,19	9.225,19
0	330	22300	01	TRANSPORTES	70.000,00	0,00	70.000,00	-12.734,32	0,00	0,00	25.085,32	12.351,00	57.649,00
0	330	22400	01	PRIMAS SEGURO PALAU Y ORQUESTA	20.000,00	0,00	20.000,00	3.592,41	0,00	0,00	0,00	3.592,41	16.407,59
0	330	22500	01	TRIBUTOS VARIOS	50,00	0,00	50,00	-294,77	0,00	0,00	0,00	-294,77	344,77
0	330	22601	01	ATENCIONES PROTOCOLARIAS Y	2.000,00	0,00	2.000,00	-23.705,81	0,00	0,00	0,00	-23.705,81	25.705,81
0	330	22602	01	PUBLICIDAD Y PUBLICACIONES	490.100,00	0,00	490.100,00	47.860,82	0,00	0,00	48.018,64	95.879,46	394.220,54
0	330	22603	01	PUBLICACION EN DIARIOS OFICIALES	500,00	0,00	500,00	-2.145,96	0,00	0,00	0,00	-2.145,96	2.645,96
0	330	22699	01	OTROS GASTOS DIVERSOS	86.764,70	85.000,00	171.764,70	15.006,26	0,00	0,00	0,00	15.006,26	156.758,44
0	330	22701	01	SEGURIDAD	549.243,00	0,00	549.243,00	-41.573,00	0,00	0,00	44.426,70	2.853,70	546.389,30
0	330	22707	01	OTROS TRABAJOS REALIZADOS POR OTRAS	30.270,00	0,00	30.270,00	23.010,64	0,00	0,00	1.300,01	24.310,65	5.959,35

Ejercicio 2023

SITUACIÓN DE GASTOS. PRESUPUESTO DE EJERCICIO CORRIENTE desde 01/01/2023 hasta 31/12/2023

Situación de los créditos presupuestarios (Por Aplicación Presupuestaria: Orgánica + Programa + Económica)

Org.	Prog.	Econ.	Sp.	Descripción	Créditos iniciales	Modificación	Créditos definitivos	Remanente crédito disponible	Remanente crédito retenido	Remanente crédito autorizado	Remanente crédito comp.	Total remanente crédito	Obligaciones reconocidas netas
0	330	22709	01	OTROS TRABAJOS REALIZADOS OIR OTRAS	600.000,00	658.779,05	1.258.779,05	4.103,01	25.093,29	2.625,15	10.125,22	41.946,67	1.216.832,38
0	330	22710	01	OTROS TRABAJOS REALIZADOS OTRAS	1.050.000,00	284.555,36	1.334.555,36	73.104,97	121.633,50	0,00	88.480,45	283.218,92	1.051.336,44
0	330	22711	01	OTROS TRABAJOS REALIZADOS POR OTRAS	150.000,00	199.306,10	349.306,10	48.302,73	0,00	35.274,54	77.446,95	161.024,22	188.281,88
0	330	22799	01	OTROS TRABAJOS REALIZADOS POR OTRAS	635.000,00	50.000,00	685.000,00	167.989,06	7.832,33	13.372,59	84.356,77	273.550,75	411.449,25
0	330	23000	01	DIETAS MIEMBROS ORGANO DIRECTIVO	10,00	0,00	10,00	10,00	0,00	0,00	0,00	10,00	0,00
0	330	23010	01	DIETAS MIEMBRO PERSONAL DIRECTIVO	200,00	0,00	200,00	171,00	0,00	0,00	0,00	171,00	29,00
0	330	23020	01	DIETAS PALAU Y ORQUESTA	500,00	0,00	500,00	-5.432,71	0,00	0,00	0,00	-5.432,71	5.932,71
0	330	23100	01	LOCOMOCION MIEMBROS ORGANO DIRECTIVO	50,00	0,00	50,00	50,00	0,00	0,00	0,00	50,00	0,00
0	330	23110	01	LOCOMOCION PERSONAL DIRECTIVO	90,00	0,00	90,00	-875,93	0,00	0,00	0,00	-875,93	965,93
0	330	23120	01	LOCOMOCION	1.500,00	0,00	1.500,00	767,80	0,00	0,00	0,00	767,80	732,20
0	330	23300	01	INDEMNIZACIONES (ASISTENCIA A	2.300,00	0,00	2.300,00	1.042,63	0,00	0,00	0,00	1.042,63	1.257,37
0	330	31000	01	INTERESES DE PRESTAMOS	1,00	0,00	1,00	1,00	0,00	0,00	0,00	1,00	0,00
0	330	35200	01	INTERES DE DEMORA	1,00	25.000,00	25.001,00	-413,58	0,00	0,00	0,00	-413,58	25.414,58
0	330	35900	01	OTROS GASTOS FINANCIEROS	10.500,00	10.877,96	21.377,96	12.391,61	0,00	0,00	0,00	12.391,61	8.986,35
0	330	48900	01	A FAMILIAS E INSTITUCIONES SIN ANIMO DE	2.500,00	0,00	2.500,00	-2.600,00	0,00	0,00	0,00	-2.600,00	5.100,00
0	330	48901	01	OTRAS TRANSFERENCIAS CORRIENTES	5.000,00	0,00	5.000,00	5.000,00	0,00	0,00	0,00	5.000,00	0,00
0	330	62300	01	MAQUINARIA, INSTALCIONES TECNICAS Y	0,00	0,00	0,00	-16.497,39	0,00	0,00	0,00	-16.497,39	16.497,39
0	330	62500	01	MOBILIARIO Y ENSERES	0,00	8.337,60	8.337,60	-31.546,99	0,00	0,00	17.938,26	-13.608,73	21.946,33
0	330	62600	01	ADQUISION MATERIAL INFORMATICO	0,00	18.150,00	18.150,00	850,44	0,00	0,00	17.299,56	18.150,00	0,00
0	330	62900	01	OTRAS INVERSIONES NUEVAS ASOCIADAS AL	0,00	22.000,00	22.000,00	17.700,94	0,00	0,00	0,00	17.700,94	4.299,06
0	330	63200	01	EDIFICIOS Y OTRAS CONSTRUCCIONES	0,00	65.000,00	65.000,00	24.272,58	0,00	0,00	0,01	24.272,59	40.727,41
0	330	63300	01	ADQUISICION DE INSTRUMENTOS PARA LA	30.000,00	0,00	30.000,00	12.697,00	0,00	0,00	0,00	12.697,00	17.303,00
0	330	63500	01	MOBILIARIO	0,00	18.000,00	18.000,00	18.000,00	0,00	0,00	0,00	18.000,00	0,00
0	330	63900	01	OTRAS INVERSIONES DE REPOSICION	0,00	140.727,96	140.727,96	90.445,74	0,00	0,00	17.012,56	107.458,30	33.269,66
0	330	83100	01	ANTICIPOS A PERSONAL	30.000,00	0,00	30.000,00	13.874,78	0,00	0,00	0,00	13.874,78	16.125,22
0	**330**			**Administración general de cultura.**	**15.135.000,00**	**1.158.085,15**	**16.293.085,15**	**347.282,92**	**180.957,42**	**82.933,00**	**449.762,59**	**1.060.935,93**	**15.232.149,22**
0	942	70000	01	A LA ADMINISTRACION GENERAL DE LA	0,00	975.571,65	975.571,65	0,00	0,00	0,00	0,00	0,00	975.571,65
0	**942**			**Transferencias a Entidades Locales territoriales.**	**0,00**	**975.571,65**	**975.571,65**	**0,00**	**0,00**	**0,00**	**0,00**	**0,00**	**975.571,65**
0				**PALAU DE LA MÚSICA**	**15.135.000,00**	**2.133.656,80**	**17.268.656,80**	**347.282,92**	**180.957,42**	**82.933,00**	**449.762,59**	**1.060.935,93**	**16.207.720,87**

SITUACIÓN DE GASTOS. PRESUPUESTO DE EJERCICIO CORRIENTE desde 01/01/2023 hasta 31/12/2023

Situación de los créditos presupuestarios (Por Aplicación Presupuestaria: Orgánica + Programa + Económica)

TOTAL	**15.135.000,00**	**2.133.656,80**	**17.268.656,80**	**347.282,92**	**180.957,42**	**82.933,00**	**449.762,59**	**1.060.935,93**	**16.207.720,87**

1.3. Anexo III - Situación de Gastos. Presupuesto de Ejercicios Cerrados desde 01/01/2023 a 31/12/2023.

1.3.1. Obligaciones de Presupuestos Cerrados – Resumen por Capítulos: Ejercicio+ Capítulo.

1.3.2. Obligaciones de Presupuestos Cerrados – Por Aplicación Presupuestaria: Ejercicio+ Orgánica + Programa+ Económica.

PALAU DE LA MÚSICA
I CONGRESSOS DE VALÈNCIA
AJUNTAMENT DE VALÈNCIA

PALAU MUSICA CONGRESSOS ORQUESTA O.

Fecha: 12/02/2024

Ejercicio 2023

SITUACIÓN DE GASTOS. PRESUPUESTO EJERCICIOS CERRADOS desde 01/01/2023 hasta 31/12/2023

Obligaciones de presupuestos cerrados (Resumen por Capítulos: Ejercicio + Capítulo)

Ejer.	Econ.	Descripción	Obligaciones iniciales	Modificaciones saldo inicial y anulaciones	Total obligaciones	Prescripciones	Pagos realizados	Obligaciones pdtes. de pago a 31/12/2023
2020	2	GASTOS CORRIENTES EN BIENES Y SERVICIOS.	2.537,04	0,00	2.537,04	0,00	0,00	2.537,04
2020	**2**	**GASTOS CORRIENTES EN BIENES Y SERVICIOS.**	**2.537,04**	**0,00**	**2.537,04**	**0,00**	**0,00**	**2.537,04**
2020			**2.537,04**	**0,00**	**2.537,04**	**0,00**	**0,00**	**2.537,04**
2021	2	GASTOS CORRIENTES EN BIENES Y SERVICIOS.	1.714,42	0,00	1.714,42	0,00	0,00	1.714,42
2021	**2**	**GASTOS CORRIENTES EN BIENES Y SERVICIOS.**	**1.714,42**	**0,00**	**1.714,42**	**0,00**	**0,00**	**1.714,42**
2021			**1.714,42**	**0,00**	**1.714,42**	**0,00**	**0,00**	**1.714,42**
2022	2	GASTOS CORRIENTES EN BIENES Y SERVICIOS.	517.172,47	0,00	517.172,47	0,00	517.172,47	0,00
2022	**2**	**GASTOS CORRIENTES EN BIENES Y SERVICIOS.**	**517.172,47**	**0,00**	**517.172,47**	**0,00**	**517.172,47**	**0,00**
2022			**517.172,47**	**0,00**	**517.172,47**	**0,00**	**517.172,47**	**0,00**
		TOTAL	**521.423,93**	**0,00**	**521.423,93**	**0,00**	**517.172,47**	**4.251,46**

PALAU MUSICA CONGRESSOS ORQUESTA O.

Ejercicio 2023

SITUACIÓN DE GASTOS. PRESUPUESTO EJERCICIOS CERRADOS desde 01/01/2023 hasta 31/12/2023

Obligaciones de presupuestos cerrados (Por Aplicación Presupuestaria: Ejercicio + Orgánica + Programa + Económica)

Ejer.	Org.	Prog.	Econ.	Sp.	Descripción	Obligaciones iniciales	Modificaciones saldo inicial y anulaciones	Total obligaciones	Prescripciones	Pagos realizados	Obligaciones pdtes. de pago a 31/12/2023
2020	0	330	22699	01	Otros gastos diversos	2.537,04	0,00	2.537,04	0,00	0,00	2.537,04
2020	**0**	**330**			**Administración general de cultura.**	**2.537,04**	**0,00**	**2.537,04**	**0,00**	**0,00**	**2.537,04**
2020	**0**				**PALAU DE LA MÚSICA**	**2.537,04**	**0,00**	**2.537,04**	**0,00**	**0,00**	**2.537,04**
2020						**2.537,04**	**0,00**	**2.537,04**	**0,00**	**0,00**	**2.537,04**

PALAU MUSICA CONGRESSOS ORQUESTA O.

Ejercicio 2023

SITUACIÓN DE GASTOS. PRESUPUESTO EJERCICIOS CERRADOS desde 01/01/2023 hasta 31/12/2023

Obligaciones de presupuestos cerrados (Por Aplicación Presupuestaria: Ejercicio + Orgánica + Programa + Económica)

Ejer.	Org.	Prog.	Econ.	Sp.	Descripción	Obligaciones iniciales	Modificaciones saldo inicial y anulaciones	Total obligaciones	Prescripciones	Pagos realizados	Obligaciones pdtes. de pago a 31/12/2023
2021	0	330	22699	01	OTROS GASTOS DIVERSOS	1.714,42	0,00	1.714,42	0,00	0,00	1.714,42
2021	**0**	**330**			**Administración general de cultura.**	**1.714,42**	**0,00**	**1.714,42**	**0,00**	**0,00**	**1.714,42**
2021	**0**				**PALAU DE LA MÚSICA**	**1.714,42**	**0,00**	**1.714,42**	**0,00**	**0,00**	**1.714,42**
2021						**1.714,42**	**0,00**	**1.714,42**	**0,00**	**0,00**	**1.714,42**

PALAU MUSICA CONGRESSOS ORQUESTA O.

Ejercicio 2023

SITUACIÓN DE GASTOS. PRESUPUESTO EJERCICIOS CERRADOS desde 01/01/2023 hasta 31/12/2023

Obligaciones de presupuestos cerrados (Por Aplicación Presupuestaria: Ejercicio + Orgánica + Programa + Económica)

Ejer.	Org.	Prog.	Econ.	Sp.	Descripción	Obligaciones iniciales	Modificaciones saldo inicial y anulaciones	Total obligaciones	Prescripciones	Pagos realizados	Obligaciones pdtes. de pago a 31/12/2023
2022	0	330	20300	01	ARRENDAMIENTO DE MQUINARIA, INSTALACIONES Y UTILLAJE	1.616,12	0,00	1.616,12	0,00	1.616,12	0,00
2022	0	330	20800	01	OTROS ARRENDAMIENTOS. PARTITURAS	12.740,65	0,00	12.740,65	0,00	12.740,65	0,00
2022	0	330	20900	01	CÁNONES	3.637,40	0,00	3.637,40	0,00	3.637,40	0,00
2022	0	330	21300	01	MAQUINARIA, INSTALACIONES TECNICAS Y UTILLAJE	2.333,63	0,00	2.333,63	0,00	2.333,63	0,00
2022	0	330	22000	01	MATERIAL DE OFICINA NO INVENTARIABLE	462,58	0,00	462,58	0,00	462,58	0,00
2022	0	330	22001	01	PRENSA, REVISTAS, LIBROS Y OTRAS PUBLICACIONES	2.336,81	0,00	2.336,81	0,00	2.336,81	0,00
2022	0	330	22104	01	VESTUARIO (PERSONAL PALAU Y ORQUESTA)	69,70	0,00	69,70	0,00	69,70	0,00
2022	0	330	22111	01	SUMINISTROS REPUESTOS MAQUINARIA, UTILLAJE Y ELEMENTOS DE TRANSPORTE	1.169,56	0,00	1.169,56	0,00	1.169,56	0,00
2022	0	330	22112	01	SUMINISTROS DE MATERIAL ELECTRICO Y DE TELECOMUNICACIONES	230,91	0,00	230,91	0,00	230,91	0,00
2022	0	330	22190	01	OTROS SUMINISTROS.	2.155,84	0,00	2.155,84	0,00	2.155,84	0,00
2022	0	330	22199	01	MATERIAL FUNGIBLE ORQUESTA	30.158,83	0,00	30.158,83	0,00	30.158,83	0,00
2022	0	330	22200	01	SERVICIO DE COMUNICACIONES VARIAS	439,18	0,00	439,18	0,00	439,18	0,00
2022	0	330	22300	01	TRANSPORTES	4.840,00	0,00	4.840,00	0,00	4.840,00	0,00
2022	0	330	22602	01	PUBLICIDAD Y PUBLICACIONES	62.577,09	0,00	62.577,09	0,00	62.577,09	0,00
2022	0	330	22699	01	OTROS GASTOS DIVERSOS	40.389,26	0,00	40.389,26	0,00	40.389,26	0,00
2022	0	330	22701	01	SEGURIDAD	42.177,42	0,00	42.177,42	0,00	42.177,42	0,00
2022	0	330	22707	01	OTROS TRABAJOS REALIZADOS POR OTRAS EMPRESAS. FORMACION Y PERFECCIONAMIENTO	839,44	0,00	839,44	0,00	839,44	0,00
2022	0	330	22709	01	OTROS TRABAJOS REALIZADOS OIR OTRAS EMPRESAS.CONTRATACION PALAU.	75.393,00	0,00	75.393,00	0,00	75.393,00	0,00
2022	0	330	22710	01	OTROS TRABAJOS REALIZADOS OTRAS EMPRESAS.CONTRATACION ORQUESTA	144.285,46	0,00	144.285,46	0,00	144.285,46	0,00
2022	0	330	22711	01	OTROS TRABAJOS REALIZADOS POR OTRAS EMPRESAS.CONCIERTOS A PORCENTAJES	10.772,15	0,00	10.772,15	0,00	10.772,15	0,00
2022	0	330	22799	01	OTROS TRABAJOS REALIZADOS POR OTRAS EMPRESAS Y PROFESIONALES	78.547,44	0,00	78.547,44	0,00	78.547,44	0,00
2022	**0**	**330**			**Administración general de cultura.**	**517.172,47**	**0,00**	**517.172,47**	**0,00**	**517.172,47**	**0,00**
2022	**0**				**PALAU DE LA MÚSICA**	**517.172,47**	**0,00**	**517.172,47**	**0,00**	**517.172,47**	**0,00**
2022						**517.172,47**	**0,00**	**517.172,47**	**0,00**	**517.172,47**	**0,00**
					TOTAL	**521.423,93**	**0,00**	**521.423,93**	**0,00**	**517.172,47**	**4.251,46**

1.4. Anexo IV – Situación de Gastos. Presupuesto de Ejercicio Futuros desde 01/01/2023 a 31/12/2023.

1.4.1. Estado de Compromisos de Gastos Futuros

- Por Aplicación Presupuestaria: Ejercicio+ Orgánica+ Programa+ Económica.

PALAU DE LA MÚSICA
I CONGRESSOS DE VALÈNCIA
AJUNTAMENT DE VALÈNCIA

PALAU MUSICA CONGRESSOS ORQUESTA O.

Ejercicio 2023

SITUACIÓN DE GASTOS. PRESUPUESTO DE EJERCICIOS FUTUROS desde 01/01/2023 hasta 31/12/2023

Estado de compromisos de gastos futuros (Por Aplicación Presupuestaria: Ejercicio + Orgánica + Programa + Económica)

Ejer.	Org.	Prog.	Econ.	Sp.	Descripción	Retenciones iniciales	Retenciones en el ejercicio	Retenciones saldo	Autorizaciones iniciales	Autorizaciones en el ejercicio	Autorizaciones saldo	Compromisos iniciales	Compromisos en el ejercicio	Compromisos saldo
2024	0	330	20300	01	ARRENDAMIENTO DE MQUINARIA,	0,00	15.593,53	15.593,53	0,00	0,00	0,00	0,00	0,00	0,00
2024	0	330	20600	01	ARRENDAMIENTOS EQUIPOS PROCESOS DE	5.445,00	0,00	5.445,00	0,00	0,00	0,00	0,00	0,00	0,00
2024	0	330	21300	01	MAQUINARIA, INSTALACIONES TECNICAS Y	14.520,00	0,00	14.520,00	0,00	0,00	0,00	0,00	0,00	0,00
2024	0	330	22000	01	MATERIAL DE OFICINA NO INVENTARIABLE	12.100,00	0,00	12.100,00	0,00	0,00	0,00	0,00	0,00	0,00
2024	0	330	22300	01	TRANSPORTES	0,00	27.768,79	27.768,79	0,00	0,00	0,00	0,00	0,00	0,00
2024	0	330	22400	01	PRIMAS SEGURO PALAU Y ORQUESTA	0,00	25.000,00	25.000,00	0,00	0,00	0,00	0,00	0,00	0,00
2024	0	330	22602	01	PUBLICIDAD Y PUBLICACIONES	0,00	726.250,00	726.250,00	0,00	0,00	0,00	0,00	0,00	0,00
2024	0	330	22701	01	SEGURIDAD	549.243,00	0,00	549.243,00	0,00	0,00	0,00	0,00	0,00	0,00
2024	0	330	22709	01	OTROS TRABAJOS REALIZADOS OIR OTRAS	0,00	889.642,16	889.642,16	0,00	0,00	0,00	0,00	0,00	0,00
2024	0	330	22710	01	OTROS TRABAJOS REALIZADOS OTRAS	335.364,14	557.948,66	893.312,80	0,00	0,00	0,00	0,00	0,00	0,00
2024	0	330	22799	01	OTROS TRABAJOS REALIZADOS POR OTRAS	124.420,87	302.237,43	426.658,30	0,00	0,00	0,00	0,00	0,00	0,00
2024	**0**	**330**			**Administración general de cultura.**	**1.041.093,01**	**2.544.440,57**	**3.585.533,58**	**0,00**	**0,00**	**0,00**	**0,00**	**0,00**	**0,00**
2024	**0**				**PALAU DE LA MÚSICA**	**1.041.093,01**	**2.544.440,57**	**3.585.533,58**	**0,00**	**0,00**	**0,00**	**0,00**	**0,00**	**0,00**
2024						**1.041.093,01**	**2.544.440,57**	**3.585.533,58**	**0,00**	**0,00**	**0,00**	**0,00**	**0,00**	**0,00**

PALAU MUSICA CONGRESSOS ORQUESTA O.

Ejercicio 2023

SITUACIÓN DE GASTOS. PRESUPUESTO DE EJERCICIOS FUTUROS desde 01/01/2023 hasta 31/12/2023

Estado de compromisos de gastos futuros (Por Aplicación Presupuestaria: Ejercicio + Orgánica + Programa + Económica)

Ejer.	Org.	Prog.	Econ.	Sp.	Descripción	Retenciones iniciales	Retenciones en el ejercicio	Retenciones saldo	Autorizaciones iniciales	Autorizaciones en el ejercicio	Autorizaciones saldo	Compromisos iniciales	Compromisos en el ejercicio	Compromisos saldo
2025	0	330	20300	01	ARRENDAMIENTO DE MQUINARIA,	0,00	15.593,53	15.593,53	0,00	0,00	0,00	0,00	0,00	0,00
2025	0	330	20600	01	ARRENDAMIENTOS EQUIPOS PROCESOS DE	5.445,00	0,00	5.445,00	0,00	0,00	0,00	0,00	0,00	0,00
2025	0	330	21300	01	MAQUINARIA, INSTALACIONES TECNICAS Y	14.520,00	0,00	14.520,00	0,00	0,00	0,00	0,00	0,00	0,00
2025	0	330	22000	01	MATERIAL DE OFICINA NO INVENTARIABLE	12.100,00	0,00	12.100,00	0,00	0,00	0,00	0,00	0,00	0,00
2025	0	330	22400	01	PRIMAS SEGURO PALAU Y ORQUESTA	0,00	6.250,00	6.250,00	0,00	0,00	0,00	0,00	0,00	0,00
2025	0	330	22701	01	SEGURIDAD	549.243,00	0,00	549.243,00	0,00	0,00	0,00	0,00	0,00	0,00
2025	0	330	22710	01	OTROS TRABAJOS REALIZADOS OTRAS	335.364,14	0,00	335.364,14	0,00	0,00	0,00	0,00	0,00	0,00
2025	0	330	22799	01	OTROS TRABAJOS REALIZADOS POR OTRAS	94.127,50	274.499,57	368.627,07	0,00	0,00	0,00	0,00	0,00	0,00
2025	**0**	**330**			**Administración general de cultura.**	**1.010.799,64**	**296.343,10**	**1.307.142,74**	**0,00**	**0,00**	**0,00**	**0,00**	**0,00**	**0,00**
2025	**0**				**PALAU DE LA MÚSICA**	**1.010.799,64**	**296.343,10**	**1.307.142,74**	**0,00**	**0,00**	**0,00**	**0,00**	**0,00**	**0,00**
2025						**1.010.799,64**	**296.343,10**	**1.307.142,74**	**0,00**	**0,00**	**0,00**	**0,00**	**0,00**	**0,00**

PALAU MUSICA CONGRESSOS ORQUESTA O.

Ejercicio 2023

SITUACIÓN DE GASTOS. PRESUPUESTO DE EJERCICIOS FUTUROS desde 01/01/2023 hasta 31/12/2023

Estado de compromisos de gastos futuros (Por Aplicación Presupuestaria: Ejercicio + Orgánica + Programa + Económica)

Ejer.	Org.	Prog.	Econ.	Sp.	Descripción	Retenciones iniciales	Retenciones en el ejercicio	Retenciones saldo	Autorizaciones iniciales	Autorizaciones en el ejercicio	Autorizaciones saldo	Compromisos iniciales	Compromisos en el ejercicio	Compromisos saldo
2026	0	330	20300	01	ARRENDAMIENTO DE MQUINARIA,	0,00	15.593,53	15.593,53	0,00	0,00	0,00	0,00	0,00	0,00
2026	0	330	20600	01	ARRENDAMIENTOS EQUIPOS PROCESOS DE	3.630,00	0,00	3.630,00	0,00	0,00	0,00	0,00	0,00	0,00
2026	0	330	21300	01	MAQUINARIA, INSTALACIONES TECNICAS Y	3.630,00	0,00	3.630,00	0,00	0,00	0,00	0,00	0,00	0,00
2026	0	330	22799	01	OTROS TRABAJOS REALIZADOS POR OTRAS	1.210,00	208.631,07	209.841,07	0,00	0,00	0,00	0,00	0,00	0,00
2026	**0**	**330**			**Administración general de cultura.**	**8.470,00**	**224.224,60**	**232.694,60**	**0,00**	**0,00**	**0,00**	**0,00**	**0,00**	**0,00**
2026	**0**				**PALAU DE LA MÚSICA**	**8.470,00**	**224.224,60**	**232.694,60**	**0,00**	**0,00**	**0,00**	**0,00**	**0,00**	**0,00**
2026						**8.470,00**	**224.224,60**	**232.694,60**	**0,00**	**0,00**	**0,00**	**0,00**	**0,00**	**0,00**

PALAU MUSICA CONGRESSOS ORQUESTA O.

Ejercicio 2023

SITUACIÓN DE GASTOS. PRESUPUESTO DE EJERCICIOS FUTUROS desde 01/01/2023 hasta 31/12/2023

Estado de compromisos de gastos futuros (Por Aplicación Presupuestaria: Ejercicio + Orgánica + Programa + Económica)

Ejer.	Org.	Prog.	Econ.	Sp.	Descripción	Retenciones iniciales	Retenciones en el ejercicio	Retenciones saldo	Autorizaciones iniciales	Autorizaciones en el ejercicio	Autorizaciones saldo	Compromisos iniciales	Compromisos en el ejercicio	Compromisos saldo
2027	0	330	20300	01	ARRENDAMIENTO DE MQUINARIA,	0,00	14.294,07	14.294,07	0,00	0,00	0,00	0,00	0,00	0,00
2027	0	330	22799	01	OTROS TRABAJOS REALIZADOS POR OTRAS	0,00	172.918,37	172.918,37	0,00	0,00	0,00	0,00	0,00	0,00
2027	**0**	**330**			**Administración general de cultura.**	**0,00**	**187.212,44**	**187.212,44**	**0,00**	**0,00**	**0,00**	**0,00**	**0,00**	**0,00**
2027	**0**				**PALAU DE LA MÚSICA**	**0,00**	**187.212,44**	**187.212,44**	**0,00**	**0,00**	**0,00**	**0,00**	**0,00**	**0,00**
2027						**0,00**	**187.212,44**	**187.212,44**	**0,00**	**0,00**	**0,00**	**0,00**	**0,00**	**0,00**
					TOTAL	**2.060.362,65**	**3.252.220,71**	**5.312.583,36**	**0,00**	**0,00**	**0,00**	**0,00**	**0,00**	**0,00**

1.5. Anexo V – Presupuesto de Gastos.

1.5.1. Ejecución de Proyectos de Gasto. 1 – Resumen de Ejecución

PALAU DE LA MÚSICA
I CONGRESSOS DE VALÈNCIA
AJUNTAMENT DE VALÈNCIA

PALAU MUSICA CONGRESSOS ORQUESTA O.

Ejercicio 2023

PRESUPUESTO DE GASTOS

EJECUCIÓN DE PROYECTOS DE GASTO. 1.RESUMEN DE EJECUCIÓN

							OBLIGACIONES RECONOCIDAS				
Proyecto	**Subproyecto**	**Denominación**	**Año de inicio**	**Duración (años)**	**Gasto previsto**	**Gasto comprometido**	**Inicial**	**En el ejercicio**	**Total**	**Gasto pendiente de realizar**	**Financiación afectada**
2023-0001	01	PRESUPUESTO INICIAL CAPITULO 6	2023	2	30.000,00	28.444,75	0,00	28.444,74	28.444,74	1.555,26	0,00
2023-0002	02	7ªMODIFICACION DE CREDITOS-TRANSFERENCIA	2023	1	35.877,96	35.645,88	0,00	408,07	408,07	35.469,89	0,00
2023-0003	03	9ªMODIFICACION CREDITOS-TRANSFERENCIA	2023	2	236.337,60	122.202,61	0,00	105.190,04	105.190,04	131.147,56	0,00
		TOTAL			**302.215,56**	**186.293,24**	**0,00**	**134.042,85**	**134.042,85**	**168.172,71**	**0,00**

1.6. Anexo VI – Situación de Ingresos. Presupuesto de Ejercicio Corriente desde 01/01/2023 a 31/12/2023.

1.6.1. Liquidación del Presupuesto de Ingresos – Resumen General por Capítulos.

1.6.2. Liquidación del Presupuesto de Ingresos - por Aplicación Presupuestaria: Orgánica+ Económica.

PALAU DE LA MÚSICA
I CONGRESSOS DE VALÈNCIA
AJUNTAMENT DE VALÈNCIA

PALAU MUSICA CONGRESSOS ORQUESTA O.

Ejercicio 2023

SITUACIÓN DE INGRESOS. PRESUPUESTO DE EJERCICIO CORRIENTE desde 01/01/2023 hasta 31/12/2023

Liquidación del presupuesto de ingresos (Resumen General por Capítulos: Capítulo)

		Previsiones presupuestarias									
Econ.	**Descripción**	**Previsiones iniciales**	**Modificaciones**	**Previsiones definitivas**	**Derechos reconocidos**	**Derechos anulados**	**Derechos cancelados**	**Derechos reconocidos netos**	**Recaudación neta**	**Derechos pendientes de cobro a 31/12/2023**	**Exceso / defecto previsión**
3	Tasas, precios públicos y otros ingresos.	771.287,09	199.306,10	970.593,19	1.181.596,32	4.922,50	0,00	1.176.673,82	1.161.979,95	14.693,87	206.080,63
4	Transferencia corrientes.	14.333.709,91	930.000,00	15.263.709,91	15.263.708,91	0,00	0,00	15.263.708,91	15.263.708,91	0,00	-1,00
5	Ingresos patrimoniales.	1,00	0,00	1,00	0,00	0,00	0,00	0,00	0,00	0,00	-1,00
7	Transferencias de capital.	2,00	0,00	2,00	0,00	0,00	0,00	0,00	0,00	0,00	-2,00
8	Activos financieros.	30.000,00	1.004.350,70	1.034.350,70	12.955,36	0,00	0,00	12.955,36	12.955,36	0,00	-1.021.395,34
	TOTAL	**15.135.000,00**	**2.133.656,80**	**17.268.656,80**	**16.458.260,59**	**4.922,50**	**0,00**	**16.453.338,09**	**16.438.644,22**	**14.693,87**	**-815.318,71**

PALAU MUSICA CONGRESSOS ORQUESTA O.

Fecha: 16/02/2024

Ejercicio 2023

SITUACIÓN DE INGRESOS. PRESUPUESTO DE EJERCICIO CORRIENTE desde 01/01/2023 hasta 31/12/2023

Liquidación del presupuesto de ingresos (Por Aplicación Presupuestaria: Orgánica + Económica)

				Previsiones presupuestarias									
Org.	**Econ.**	**Sp.**	**Descripción**	**Previsiones iniciales**	**Modificaciones**	**Previsiones definitivas**	**Derechos reconocidos**	**Derechos anulados**	**Derechos cancelados**	**Derechos reconocidos netos**	**Recaudación neta**	**Derechos pendientes de cobro a 31/12/2023**	**Exceso / defecto previsión**
0	32900	01	DERECHOS DE EXAMEN	10.000,00	0,00	10.000,00	5.779,14	0,00	0,00	5.779,14	5.779,14	0,00	-4.220,86
0	34400	01	VENTA DE ENTRADAS DE ESPECTACULOS	450.000,00	0,00	450.000,00	668.587,90	1.702,50	0,00	666.885,40	666.885,40	0,00	216.885,40
0	34401	01	VENTA DE ENTRADAS DE	150.000,00	199.306,10	349.306,10	436.915,10	3.220,00	0,00	433.695,10	433.695,10	0,00	84.389,00
0	34402	01	VENTA DE ENTRADAS ESPECTACULOS.CONCIERTOS	1,00	0,00	1,00	0,00	0,00	0,00	0,00	0,00	0,00	-1,00
0	34900	01	OTROS PRECIOS PUBLICOS.CESION USO	100.000,00	0,00	100.000,00	37.215,62	0,00	0,00	37.215,62	22.521,75	14.693,87	-62.784,38
0	36000	01	VENTAS CARTELES, PUBLICACIONES Y OTROS	1,00	0,00	1,00	0,00	0,00	0,00	0,00	0,00	0,00	-1,00
0	38900	01	OTROS REINTEGROS DE OPERACIONES	20.000,00	0,00	20.000,00	103,44	0,00	0,00	103,44	103,44	0,00	-19.896,56
0	39900	01	OTROS INGRESOS DIVERSOS	4.605,09	0,00	4.605,09	127,12	0,00	0,00	127,12	127,12	0,00	-4.477,97
0	39901	01	OTORS INGRESOS.GIRAS ORQUESTA DE VALENCIA	5.000,00	0,00	5.000,00	0,00	0,00	0,00	0,00	0,00	0,00	-5.000,00
0	39902	01	OTROS INGRESOS DIVERSOS.CANON CAFETERIA	31.680,00	0,00	31.680,00	32.868,00	0,00	0,00	32.868,00	32.868,00	0,00	1.188,00
0	40000	01	AYUNTAMIENTO DE VALENCIA	14.333.708,91	930.000,00	15.263.708,91	15.263.708,91	0,00	0,00	15.263.708,91	15.263.708,91	0,00	0,00
0	48001	01	AMIGOS DEL PALAU.	1,00	0,00	1,00	0,00	0,00	0,00	0,00	0,00	0,00	-1,00
0	52000	01	INTERES DE DEPÓSITOS	1,00	0,00	1,00	0,00	0,00	0,00	0,00	0,00	0,00	-1,00
0	70000	01	TRANSFERENCIAS DE CAPITAL DEL AYUNTAMIENTO	1,00	0,00	1,00	0,00	0,00	0,00	0,00	0,00	0,00	-1,00
0	75080	01	TRANSFERENCIAS DE CAPITAL DE LA	1,00	0,00	1,00	0,00	0,00	0,00	0,00	0,00	0,00	-1,00
0	83100	01	REINTEGRO ANTICIPOS AL PERSONAL	30.000,00	0,00	30.000,00	12.955,36	0,00	0,00	12.955,36	12.955,36	0,00	-17.044,64
0	87000	01	REMANENTE TESORERIA PARA GASTOS	0,00	1.004.350,70	1.004.350,70	0,00	0,00	0,00	0,00	0,00	0,00	-1.004.350,70
0			**PALAU DE LA MÚSICA**	**15.135.000,00**	**2.133.656,80**	**17.268.656,80**	**16.458.260,59**	**4.922,50**	**0,00**	**16.453.338,09**	**16.438.644,22**	**14.693,87**	**-815.318,71**
			TOTAL	**15.135.000,00**	**2.133.656,80**	**17.268.656,80**	**16.458.260,59**	**4.922,50**	**0,00**	**16.453.338,09**	**16.438.644,22**	**14.693,87**	**-815.318,71**

1.7. Anexo VII – Situación de Ingresos. Presupuesto de Ejercicios Cerrados desde 01/01/2023 a 31/12/2023.

1.7.1. Estado Demostrativo de Derechos a Cobrar Ejercicios Cerrados – Resumen General por Ejercicios: Ejercicio.

1.7.2. Derechos a Cobrar Ejercicios Cerrados – Derechos pendientes de cobro totales - Ejercicio+ Orgánica+ Económica.

PALAU DE LA MÚSICA
I CONGRESSOS DE VALÈNCIA
AJUNTAMENT DE VALÈNCIA

PALAU MUSICA CONGRESSOS ORQUESTA O.

Ejercicio 2023

SITUACIÓN DE INGRESOS. PRESUPUESTO DE EJERCICIOS CERRADOS desde 01/01/2023 hasta 31/12/2023

Derechos a cobrar de presupuestos cerrados a)Derechos pdtes. de cobro totales (Resumen General por Ejercicios: Ejercicio)

Ejer.	Descripción	Pendientes de cobro inicial	Modificaciones saldo inicial	Total derechos anulados	Total derechos cancelados	Recaptación	Pendientes de cobro a 31/12/2023
2019		20.084,52	0,00	0,00	0,00	0,00	20.084,52
2020		7.294,20	0,00	0,00	0,00	0,00	7.294,20
2021		597,68	0,00	0,00	0,00	0,00	597,68
	TOTAL	**27.976,40**	**0,00**	**0,00**	**0,00**	**0,00**	**27.976,40**

PALAU MUSICA CONGRESSOS ORQUESTA O.

Fecha: 16/02/2024

Ejercicio 2023

SITUACIÓN DE INGRESOS. PRESUPUESTO DE EJERCICIOS CERRADOS desde 01/01/2023 hasta 31/12/2023

Derechos a cobrar de presupuestos cerrados a)Derechos pdtes. de cobro totales (Por Aplicación Presupuestaria: Ejercicio + Orgánica + Económica)

Ejer.	Org.	Econ.	Descripción	Pendientes de cobro inicial	Modificaciones saldo inicial	Total derechos anulados	Total derechos cancelados	Recaptación	Pendientes de cobro a 31/12/2023
2019	0	39902	OTROS INGRESOS DIVERSOS.CANON CAFETERIA	20.084,52	0,00	0,00	0,00	0,00	20.084,52
2019	**0**		**PALAU DE LA MÚSICA**	**20.084,52**	**0,00**	**0,00**	**0,00**	**0,00**	**20.084,52**
2019				**20.084,52**	**0,00**	**0,00**	**0,00**	**0,00**	**20.084,52**

PALAU MUSICA CONGRESSOS ORQUESTA O.

Ejercicio 2023

SITUACIÓN DE INGRESOS. PRESUPUESTO DE EJERCICIOS CERRADOS desde 01/01/2023 hasta 31/12/2023

Derechos a cobrar de presupuestos cerrados a)Derechos pdtes. de cobro totales (Por Aplicación Presupuestaria: Ejercicio + Orgánica + Económica)

Ejer.	Org.	Econ.	Descripción	Pendientes de cobro inicial	Modificaciones saldo inicial	Total derechos anulados	Total derechos cancelados	Recaptación	Pendientes de cobro a 31/12/2023
2020	0	39902	OTROS INGRESOS DIVERSOS.CANON CAFETERIA	7.294,20	0,00	0,00	0,00	0,00	7.294,20
2020	**0**		**PALAU DE LA MÚSICA**	**7.294,20**	**0,00**	**0,00**	**0,00**	**0,00**	**7.294,20**
2020				**7.294,20**	**0,00**	**0,00**	**0,00**	**0,00**	**7.294,20**

PALAU MUSICA CONGRESSOS ORQUESTA O.

Ejercicio 2023

SITUACIÓN DE INGRESOS. PRESUPUESTO DE EJERCICIOS CERRADOS desde 01/01/2023 hasta 31/12/2023

Derechos a cobrar de presupuestos cerrados a)Derechos pdtes. de cobro totales (Por Aplicación Presupuestaria: Ejercicio + Orgánica + Económica)

Ejer.	Org.	Econ.	Descripción	Pendientes de cobro inicial	Modificaciones saldo inicial	Total derechos anulados	Total derechos cancelados	Recaptación	Pendientes de cobro a 31/12/2023
2021	0	34900	OTROS PRECIOS PUBLICOS.CESION USO INSTALACIONES.CONGRESOS	597,68	0,00	0,00	0,00	0,00	597,68
2021	**0**		**PALAU DE LA MÚSICA**	**597,68**	**0,00**	**0,00**	**0,00**	**0,00**	**597,68**
2021				**597,68**	**0,00**	**0,00**	**0,00**	**0,00**	**597,68**
			TOTAL	**27.976,40**	**0,00**	**0,00**	**0,00**	**0,00**	**27.976,40**

1.8. Anexo VIII – Derechos Reconocidos Pendientes de Cobrar.

PALAU DE LA MÚSICA
I CONGRESSOS DE VALÈNCIA
AJUNTAMENT DE VALÈNCIA

PALAU MUSICA CONGRESSOS ORQUESTA O.

Ejercicio 2023

SITUACIÓN DE INGRESOS. PRESUPUESTO DE EJERCICIO CORRIENTE desde 01/01/2023 hasta 31/12/2023

Liquidación presupuesto de ingresos. Simplificado (Por Aplicación Presupuestaria: Orgánica + Económica)

Org.	Econ.	Sp.	Descripción	Previsiones definitivas	Saldo previsiones definitivas	Saldo compromisos concertados	Derechos reconocidos	Bajas	Recaudación bruta	Pagos por devolución de ingresos	Recaudación neta	Derechos pendientes de cobro
0	32900	01	DERECHOS DE EXAMEN	10.000,00	4.220,86	0,00	5.779,14	0,00	5.779,14	0,00	5.779,14	0,00
0	34400	01	VENTA DE ENTRADAS DE ESPECTACULOS	450.000,00	-216.885,40	0,00	668.587,90	1.702,50	668.587,90	1.702,50	666.885,40	0,00
0	34401	01	VENTA DE ENTRADAS DE	349.306,10	-84.389,00	0,00	436.915,10	3.220,00	436.915,10	3.220,00	433.695,10	0,00
0	34402	01	VENTA DE ENTRADAS ESPECTACULOS.CONCIERTOS	1,00	1,00	0,00	0,00	0,00	0,00	0,00	0,00	0,00
0	34900	01	OTROS PRECIOS PUBLICOS.CESION USO	100.000,00	62.784,38	0,00	37.215,62	0,00	22.521,75	0,00	22.521,75	14.693,87
0	36000	01	VENTAS CARTELES, PUBLICACIONES Y OTROS	1,00	1,00	0,00	0,00	0,00	0,00	0,00	0,00	0,00
0	38900	01	OTROS REINTEGROS DE OPERACIONES	20.000,00	19.896,56	0,00	103,44	0,00	103,44	0,00	103,44	0,00
0	39900	01	OTROS INGRESOS DIVERSOS	4.605,09	4.477,97	0,00	127,12	0,00	127,12	0,00	127,12	0,00
0	39901	01	OTORS INGRESOS.GIRAS ORQUESTA DE VALENCIA	5.000,00	5.000,00	0,00	0,00	0,00	0,00	0,00	0,00	0,00
0	39902	01	OTROS INGRESOS DIVERSOS.CANON CAFETERIA	31.680,00	-1.188,00	0,00	32.868,00	0,00	32.868,00	0,00	32.868,00	0,00
0	40000	01	AYUNTAMIENTO DE VALENCIA	15.263.708,91	0,00	0,00	15.263.708,91	0,00	15.263.708,91	0,00	15.263.708,91	0,00
0	48001	01	AMIGOS DEL PALAU.	1,00	1,00	0,00	0,00	0,00	0,00	0,00	0,00	0,00
0	52000	01	INTERES DE DEPÓSITOS	1,00	1,00	0,00	0,00	0,00	0,00	0,00	0,00	0,00
0	70000	01	TRANSFERENCIAS DE CAPITAL DEL AYUNTAMIENTO	1,00	1,00	0,00	0,00	0,00	0,00	0,00	0,00	0,00
0	75080	01	TRANSFERENCIAS DE CAPITAL DE LA	1,00	1,00	0,00	0,00	0,00	0,00	0,00	0,00	0,00
0	83100	01	REINTEGRO ANTICIPOS AL PERSONAL	30.000,00	17.044,64	0,00	12.955,36	0,00	12.955,36	0,00	12.955,36	0,00
0	87000	01	REMANENTE TESORERIA PARA GASTOS	1.004.350,70	1.004.350,70	0,00	0,00	0,00	0,00	0,00	0,00	0,00
0			**PALAU DE LA MÚSICA**	**17.268.656,80**	**815.318,71**	**0,00**	**16.458.260,59**	**4.922,50**	**16.443.566,72**	**4.922,50**	**16.438.644,22**	**14.693,87**
			TOTAL	**17.268.656,80**	**815.318,71**	**0,00**	**16.458.260,59**	**4.922,50**	**16.443.566,72**	**4.922,50**	**16.438.644,22**	**14.693,87**

1.9. Anexo IX – Modificaciones de Crédito. Presupuesto Corriente desde 01/01/2023 a 31/12/2023. Orgánica+ Programa+ Económica.

PALAU DE LA MÚSICA
I CONGRESSOS DE VALÈNCIA
AJUNTAMENT DE VALÈNCIA

PALAU MUSICA CONGRESSOS ORQUESTA O.

Ejercicio 2023

MODIFICACIONES DE CRÉDITO. PRESUPUESTO CORRIENTE desde 01/01/2023 hasta 31/12/2023

Por Aplicación Presupuestaria: Orgánica + Programa + Económica

								Transferencias de crédito						
Org.	Prog.	Econ.	Sp.	Descripción	Créditos extraordinarios	Suplementos de crédito	Ampliaciones de crédito	Transferencias de crédito positivas	Transferencias de crédito negativas	Incorporaciones de remanentes de crédito	Créditos generados por ingresos	Bajas por anulación	Ajustes por prórroga	Total modificaciones
0	330	12000	01	SUELDOS DEL GRUPO A1.	0,00	0,00	0,00	0,00	-29.728,32	0,00	0,00	0,00	0,00	-29.728,32
0	330	12105	01	COMPLEMENTO PUESTO TRABAJO	0,00	0,00	0,00	0,00	-63.903,72	0,00	0,00	0,00	0,00	-63.903,72
0	330	130000	01	RETRIBUCIONES LABORAL PALAU	0,00	0,00	0,00	0,00	-91.554,98	0,00	0,00	0,00	0,00	-91.554,98
0	330	130001	01	RETRIBUCIONES LABORAL ORQUESTA	0,00	0,00	0,00	0,00	-12.386,80	0,00	0,00	0,00	0,00	-12.386,80
0	330	13002	01	OTRAS REMUNERACIONES	0,00	0,00	0,00	0,00	-276.000,00	0,00	0,00	0,00	0,00	-276.000,00
0	330	13005	01	COMPLEMENTO PUESTO DE TRABAJO	0,00	0,00	0,00	0,00	-222.114,15	0,00	0,00	0,00	0,00	-222.114,15
0	330	13006	01	COMPLMENTO ACTIVIDAD PROFESIONAL	0,00	0,00	0,00	0,00	-3.167,98	0,00	0,00	0,00	0,00	-3.167,98
0	330	14301	01	REFUERZOS ORQUESTA	0,00	0,00	0,00	190.000,00	0,00	0,00	150.000,00	0,00	0,00	340.000,00
0	330	15001	01	COMPLEMENTO ACTIVIDAD PROFESIONAL	0,00	0,00	0,00	0,00	-1.444,93	0,00	0,00	0,00	0,00	-1.444,93
0	330	16000	01	SEGURIDAD SOCIAL	0,00	0,00	0,00	0,00	-38.348,00	0,00	0,00	0,00	0,00	-38.348,00
0	330	21200	01	EDIFICIOS Y OTRAS CONSTRUCCIONES	0,00	0,00	0,00	0,00	-100.000,00	0,00	0,00	0,00	0,00	-100.000,00
0	330	21300	01	MAQUINARIA, INSTALACIONES TECNICAS Y UTILLAJE	0,00	0,00	0,00	0,00	0,00	0,00	115.000,00	0,00	0,00	115.000,00
0	330	21901	01	REPARACION INSTRUMENTOS MUSICALES	0,00	0,00	0,00	22.000,00	0,00	0,00	0,00	0,00	0,00	22.000,00
0	330	22190	01	OTROS SUMINISTROS.	0,00	0,00	0,00	24.000,00	0,00	0,00	0,00	0,00	0,00	24.000,00
0	330	22199	01	MATERIAL FUNGIBLE ORQUESTA	0,00	0,00	0,00	0,00	-90.000,00	0,00	0,00	0,00	0,00	-90.000,00
0	330	22699	01	OTROS GASTOS DIVERSOS	0,00	0,00	0,00	30.000,00	0,00	0,00	55.000,00	0,00	0,00	85.000,00
0	330	22709	01	OTROS TRABAJOS REALIZADOS OIR OTRAS EMPRESAS.CONTRATACION PALAU.	0,00	28.779,05	0,00	100.000,00	0,00	0,00	530.000,00	0,00	0,00	658.779,05
0	330	22710	01	OTROS TRABAJOS REALIZADOS OTRAS EMPRESAS.CONTRATACION ORQUESTA	0,00	0,00	0,00	254.555,36	0,00	0,00	30.000,00	0,00	0,00	284.555,36
0	330	22711	01	OTROS TRABAJOS REALIZADOS POR OTRAS EMPRESAS.CONCIERTOS A PORCENTAJES	0,00	0,00	199.306,10	0,00	0,00	0,00	0,00	0,00	0,00	199.306,10
0	330	22799	01	OTROS TRABAJOS REALIZADOS POR OTRAS EMPRESAS Y PROFESIONALES	0,00	0,00	0,00	0,00	0,00	0,00	50.000,00	0,00	0,00	50.000,00
0	330	35200	01	INTERES DE DEMORA	0,00	0,00	0,00	25.000,00	0,00	0,00	0,00	0,00	0,00	25.000,00
0	330	35900	01	OTROS GASTOS FINANCIEROS	0,00	0,00	0,00	10.877,96	0,00	0,00	0,00	0,00	0,00	10.877,96
0	330	62500	01	MOBILIARIO Y ENSERES	0,00	0,00	0,00	8.337,60	0,00	0,00	0,00	0,00	0,00	8.337,60
0	330	62600	01	ADQUISION MATERIAL INFORMATICO	0,00	0,00	0,00	18.150,00	0,00	0,00	0,00	0,00	0,00	18.150,00
0	330	62900	01	OTRAS INVERSIONES NUEVAS ASOCIADAS AL FUNCIONAMIENTO OPERATIVO DE LOS SERVICIOS	0,00	0,00	0,00	22.000,00	0,00	0,00	0,00	0,00	0,00	22.000,00
0	330	63200	01	EDIFICIOS Y OTRAS CONSTRUCCIONES	0,00	0,00	0,00	65.000,00	0,00	0,00	0,00	0,00	0,00	65.000,00

PALAU MUSICA CONGRESSOS ORQUESTA O.

Ejercicio 2023

MODIFICACIONES DE CRÉDITO. PRESUPUESTO CORRIENTE desde 01/01/2023 hasta 31/12/2023

Por Aplicación Presupuestaria: Orgánica + Programa + Económica

								Transferencias de crédito						
Org.	**Prog.**	**Econ.**	**Sp.**	**Descripción**	**Créditos extraordinarios**	**Suplementos de crédito**	**Ampliaciones de crédito**	**Transferencias de crédito positivas**	**Transferencias de crédito negativas**	**Incorporaciones de remanentes de crédito**	**Créditos generados por ingresos**	**Bajas por anulación**	**Ajustes por prórroga**	**Total modificaciones**
0	330	63500	01	MOBILIARIO	0,00	0,00	0,00	18.000,00	0,00	0,00	0,00	0,00	0,00	18.000,00
0	330	63900	01	OTRAS INVERSIONES DE REPOSICION ASOCIADAS AL FUNCIONAMIENTO OPERATIVO DE LOS SERVICIOS	0,00	0,00	0,00	140.727,96	0,00	0,00	0,00	0,00	0,00	140.727,96
0	**330**			**Administración general de cultura.**	**0,00**	**28.779,05**	**199.306,10**	**928.648,88**	**-928.648,88**	**0,00**	**930.000,00**	**0,00**	**0,00**	**1.158.085,15**
0	942	70000	01	A LA ADMINISTRACION GENERAL DE LA ENTIDAD LOCAL	975.571,65	0,00	0,00	0,00	0,00	0,00	0,00	0,00	0,00	975.571,65
0	**942**			**Transferencias a Entidades Locales territoriales.**	**975.571,65**	**0,00**	**0,00**	**0,00**	**0,00**	**0,00**	**0,00**	**0,00**	**0,00**	**975.571,65**
0				**PALAU DE LA MÚSICA**	**975.571,65**	**28.779,05**	**199.306,10**	**928.648,88**	**-928.648,88**	**0,00**	**930.000,00**	**0,00**	**0,00**	**2.133.656,80**
				TOTAL	**975.571,65**	**28.779,05**	**199.306,10**	**928.648,88**	**-928.648,88**	**0,00**	**930.000,00**	**0,00**	**0,00**	**2.133.656,80**

Id. document: 7SZv V7fG jXW4 E9pm ccoh TAmA rLs=
CÒPIA INFORMATIVA (NO VERIFICABLE EN SEU ELECTRÒNICA)

AJUNTAMENT DE VALÈNCIA

PROPOSTA DE RESOLUCIÓ

UNITAT 70020 - OAM PALAU-ADMINISTRACIÓN		
EXPEDIENT E-70020-2023-000031-00	**PROPOSTA NÚM.** 1	**REQ. FISC. /INF.** S
ASSUMPTE 1a MODIFICACIÓ DE CRÈDIT- DEVOLUCIÓ SUPERÀVIT SUPLEMENTS DE CRÈDITS- CRÈDITS EXTRAORDINARIS		
ÒRGAN COMPETENT OAM PALAU DE LA MÚSICA, CONGRESSOS I ORQUESTRA DE VALÈNCIA - RESOLUCIONS La Presidenta Delegada		
ACORD/RESOLUCIÓ DE DELEGACIÓ RESOLUCIÓ 65 DE 23 DE MARÇ DE 2023		

ANTECEDENTS DE FET

1.- El Consell d'Administració de l'Organisme Autònom Palau de la Música, Congressos i Orquestra de València en sessió extraordinària celebrada el dia 10 de març de 2023 va acordar aprovar la 1ª Modificació de Crèdits del Pressupost de l'Organisme Autònom Municipal Palau de la Música, Congressos i Orquestra de València de l'exercici 2023, per "Crèdit Extraordinari" finançat amb part del "Romanent Líquid de Tresoreria per a "Despeses Generals" resultant de la liquidació de l'exercici 2022 per a transfereir l'import del seu superávit per un import de NOU-CENTS SETANTA-CINC MIL CINC-CENTS SETANTA-UN EUROS AMB SEIXANTA-CINC CÈNTIMS (975.571,65.-€) a fi de generar recursos financers en el Capítol VIII "Operacions Financeres" de l'Estat d'Ingressos del Pressupost General de l'Ajuntament de València per a l'any 2023.

2.- D'igual forma, es va acordar donar trasllat de l'expedient perquè se sotmeta a l'aprovació de l'Ajuntament Ple, de conformitat amb el que s'estableix en l'article 177 del Text Refós de la Llei Reguladora de les Hisendes Locals, aprovat per Reial decret legislatiu 2/2004, de 5 de març i en la Base 8ª de les d'Execució del Pressupost Municipal del 2023.

Per tot allò que s'ha exposat, s'eleva a l'òrgan competent la següent proposta: /

Por todo lo expuesto, se eleva al órgano competente la siguiente propuesta:

Primer.- Aprovar la 1ª Modificació de Crèdits al Pressupost de l'Organisme Autònom Municipal "Palau de la Música, Congressos i Orquestra de València" de l'exercici 2023, per "Crèdits Extraordinaris" finançat amb part del "Romanent Líquid de Tresoreria per a Despeses Generals" resultant de la liquidació de l'exercici 2022, per a transferir l'import del seu superàvit, de conformitat amb el que s'estableix en l'art. 177 del Text Refós de la Llei Reguladora de les Hisendes Locals, aprovat per Reial decret legislatiu 2/2004, de 5 de març, per import total de

Signat electrònicament per:

Antefirma	Nom	Data	Emissor cert	Núm. sèrie cert
DIRECTOR/A - DIRECCIÓ OAM PALAU	VICENT ROS PEYDRO	27/04/2023	ACCVCA-120	14825504362103364414095756178911352646 8
SECRETARIA D'AREA II - SECRETARIA D'AREA II	JOSE VICENTE RUANO VILA	27/04/2023	ACCVCA-120	48801306209778079349062252786540672854

Id. document: 7SZv V7fG jXW4 E9pm ccoh TAmA rLs=
CÒPIA INFORMATIVA (NO VERIFICABLE EN SEU ELECTRÒNICA)

NOU-CENTS SETANTA-CINC MIL CINC-CENTS SETANTA-UN EUROS AMB SEIXANTA-CINC CÈNTIMS (975.571,65.-€) amb el desglossament, aplicacions i subconceptes pressupostaris que es detallen a continuació:

Alta en l'Estat de Despeses:

Aplicació pressupostària	Literal	Import
2023/0/942/700.00	"Transferència de capital:	975.571,65.-€
Ajuntament de València"		
	Total Capítol VII	**975.571,65.-€**

Alta en l'Estat d'Ingressos/Finançament:

Subconcepte ingressos	Literal	Import
2023/0/870.00	"Romanent Tresoreria despeses generals"	975.571,65.-€
	Total Capítol VIII	**975.571,65.-€**

Segon.- Donar trasllat del present expediente perqué, previ informe de la Intervenció General, se sotmeta a l´aprovació del Ple de l´Ajuntament de València, de conformitat amb el que s´estableix en el art. 177 del Text Refós de la Llei Reguladora de la Hisendes Locals, aprovat per RD Legislatiu, 2/2004, de 5 de març i en la Base 10 de les d´Execució del Pressupost Municipal."

Signat electrònicament per:

Antefirma	Nom	Data	Emissor cert	Núm. sèrie cert
DIRECTOR/A - DIRECCIÓ OAM PALAU	VICENT ROS PEYDRO	27/04/2023	ACCVCA-120	14825504362103364414 09575617891135264 68
SECRETARIA D'AREA II - SECRETARIA D'AREA II	JOSE VICENTE RUANO VILA	27/04/2023	ACCVCA-120	48801306209778079349 062252786540672854

Id. document: 7NS2 dS2Z v8rI 0Js7 TJRV fbKU B+0=
CÒPIA INFORMATIVA (NO VERIFICABLE EN SEU ELECTRÒNICA)

AJUNTAMENT DE VALÈNCIA

RESOLUCIÓ

UNITAT 70020 - OAM PALAU-ADMINISTRACIÓN		
EXPEDIENT E-70020-2023-000036-00	**PROPOSTA NÚM.** 1	**FISC. /INF.** S
ASSUMPTE APROVAR 2ªMODIFICACIÓ CRÈDITS TIPUS TRANSFERÈNCIA DE CRÈDIT		
ÒRGAN COMPETENT OAM PALAU DE LA MÚSICA, CONGRESSOS I ORQUESTRA DE VALÈNCIA - RESOLUCIONS LA PRESIDENTA DELEGADA		
ACORD/RESOLUCIÓ DE DELEGACIÓ RESOLUCIÓ 65 DE 23 DE MARÇ DE 2023		

FETS I FONAMENTS DE DRET

I.- Mitjançant Moció de data 12 de abril de 2023, la Presidenta Delegada de l'O.A.M. Palau de la Música, Congressos i Orquestra de València, proposa que s'inicien els tràmits administratius oportuns, als efectes de resoldre l'aprovació de la 2na. Modificació de Crèdits del tipus "Transferències de crèdits", per a incrementar el crèdit del Capítol II del referit Pressupost vigent.

II.- Es proposa una "Modificació de Crèdits" del tipus "transferència de crèdits", del Capítol I al Capítol Il, amb el detall següent:

ALTA EN APLICACIONS

Aplicació	Literal	Import
2023/0/330/227.10	"Altres treballs.Contractació Orquesta"	154.555,36.- €
TOTAL		154.555,36.- €

BAIXA EN APLICACIONS

Aplicació	Literal	Import
2023/0/330/120.00	"Sous del grup A1"	7.432,08 €
2023/0/330/121.05	"Complement lloc treball"	14.444,04€
2023/0/330/130.000	"Retribucions bàsiques laboral Palau"	28.620,18€
2023/0/330/130.05	"Complement Lloc de treball"	61.098,15€

Signat electrònicament per:

Antefirma	Nom	Data	Emissor cert	Núm. sèrie cert
CONFORME, EL SECRETARI GENERAL DE L'ADMINISTRACIÓ MUNICIPAL, P.D.	JOSE VICENTE RUANO VILA	02/05/2023	ACCVCA-120	48801306209778079349 062252786540672854
LA PRESIDENTA DELEGADA	GLORIA AMPARO TELLO COMPANY	02/05/2023	ACCVCA-120	59103157402105868549 48232499975697380

Id. document: 7NS2 dS2Z v8rI 0Js7 TJRV fbKU B+0=
CÒPIA INFORMATIVA (NO VERIFICABLE EN SEU ELECTRÒNICA)

2023/0/330/130.06 “Complement activitat professional”	3.167,98€
2023/0/330/150.01 “Complement activitat professional”	1.444.93€
2023/0/330/160.00 “Seguretat Social”	38.348,00€
TOTAL	154.555,36 €

III.- La Modificació de Crèdits que es proposa, haurà de tramitar-se conforme al que es disposa en els articles 179 i 180 del Text Refós de la Llei Reguladora de les Hisendes Locals , aprovat per Reial decret legislatiu 2/2004, de 5 de març, i amb el que es preveu en la Base 11a.3. de les d'Execució del Pressupost Municipal que obra de manera supletòria en virtut del que es preveu en la Base 1a de les d'Execució del Pressupost de l'O.A. M. Palau de la Música, Congressos i Orquestra de València, sent del tipus “Transferències de crèdit”, en tant que, consisteix en una modificació del Pressupost de Despeses que, sense alterar la quantia total d'aquest, trasllada l'import parcial del crèdit disponible d'una aplicació a una altra.

Als efectes previstos en l'esmentada Base, es manifesta que la transferència de crèdit que es proposa:

a) No afecta crèdits ampliables.

b) No afecta crèdits extraordinaris concedits durant l'exercici.

c) Les aplicacions pressupostàries 2022/0/330/120.00 “Sous del grup A1”, 2022/0/330/121.05 “Complement lloc treball”, 2022/0/330/130.00 “Retribucions bàsiques laboral Palau”, 2022/0/330/130.05 “Complement lloc de treball”, 2022/0/330/130.06 “Complement activitat professional”, 2022/0/330/150.01 “Complement activitat professional” i 2022/0/330/160.00 “Seguretat social” del Capítol I que es proposen minorar, no han sigut incrementades amb suplements o transferències (i sense perjudici de l'excepció a la limitació que es preveu quan aquest increment afecte crèdits de personal), ni constitueix un crèdit incorporat a conseqüència de romanents no compromesos procedents de Pressupostos Tancats.

d) L’aplicació pressupostària 2023/0/330/227.10 “Altres teballs.Contractació Orquesta”, ”, que es proposa incrementar, no ha sigut objecte de minoració a conseqüència d'altres transferències.

IV.- Es fa constar que la minoració que es proposa en capítol I per import de CENT-CINQUANTA-QUATRE MIL CINC-CENTS CINQUANTA-CINC EUROS AMB TRENTA-SIS CÈNTIMS ,no produeix en aquests moments detriment del servei, per la qual cosa, en tractar-se de crèdits de despeses de personal, es podran realitzar les actuacions pertinents perquè els crèdits que resulten necessaris en les esmentades aplicacions del Capítol I “Despeses de Personal” durant el present exercici pressupostari no siguen insuficients mitjançant el seu

Signat electrònicament per:

Antefirma	Nom	Data	Emissor cert	Núm. sèrie cert
CONFORME, EL SECRETARI GENERAL DE L'ADMINISTRACIÓ MUNICIPAL, P.D.	JOSE VICENTE RUANO VILA	02/05/2023	ACCVCA-120	48801306209778079349 062252786540672854
LA PRESIDENTA DELEGADA	GLORIA AMPARO TELLO COMPANY	02/05/2023	ACCVCA-120	59103157402105868549 48232499975697380

Id. document: 7NS2 dS2Z v8rI 0Js7 TJRV fbKU B+0=
CÒPIA INFORMATIVA (NO VERIFICABLE EN SEU ELECTRÒNICA)

oportú increment a conseqüència d'altres transferències, tot això de conformitat amb el disposat en el punt e) de citat apartat 3r de la Base 11a de les d'Execució del Pressupost Municipal.

Els imports referits es corresponen amb els crèdits previstos, inicialment, al pressupost d'aquest Organisme Autòmon, aprovat per Ple de l'Ajuntament de València de data 22 de decembre de 2022, així com a la seua relació de llocs de treball aprovada a l'efecte, i als següents llocs de treball, durant el temps i pels imports que es detallen tot seguit:

ECONOMIES PERSONAL 31-3-2023				
LLOCS DE TREBALL DE NATURALESA FUNCIONARIAL	SOU	COMPLEMENT LLOC	COMP.ACTIVITAT PROFESIONAL (TRIMESTRAL)	TOTAL FUNCION.
CAP RECURSOS HUMANS	1.238,68	3.007,62	819,85	
T.A.E	1.238,68	1.807,06	625,08	
IMPORT MENSUAL	2.477,36	4.814,68		
IMPORT PER 3 MESOS	7.432,08	14.444,04	1.444,93	
APLICACIÓ PRESSUPOSTÀRIA	120.00	121.05	150.01	23.321,05 €
LLOCS DE TREBALL DE NATURALESA LABORAL	SOU	COMPLEMENT LLOC	COMP.ACTIVITAT PROFESIONAL	TOTAL LABORAL PALAU
SEC.TEC.DIREC.	804,19	2.122,81 €	446,80 €	
TECN.ADM.GESTIO	1238,68	1.807,06	625,07	
COOR/A CONGRES	669,30	1.758,59	152,88	
AUX.PRODUC.MUSICAL	669,30	1.283,15	187,78	
AUX.ADTVO	669,30	1.283,15	187,78	
OFIC.CIUDADANIA (C.G.)	669,30	1.403,11	150,82	
OFIC.CIUDADANIA (L.M.)	669,30	1.403,11	150,82	
OFIC.CIUDADANIA	669,30	1.403,11	150,82	
OF.TÈC.ESCENARI	669,30	1.440,72	214,84	
OFICIAL TAQUILLER/A	669,30	1.403,11	150,82	
OFIC.MANTENIMENT	669,30	1.440,72	214,84	

Signat electrònicament per:

Antefirma	Nom	Data	Emissor cert	Núm. sèrie cert
CONFORME, EL SECRETARI GENERAL DE L'ADMINISTRACIÓ MUNICIPAL, P.D.	JOSE VICENTE RUANO VILA	02/05/2023	ACCVCA-120	48801306209778079349 062252786540672854
LA PRESIDENTA DELEGADA	GLORIA AMPARO TELLO COMPANY	02/05/2023	ACCVCA-120	59103157402105868549 48232499975697380

Id. document: 7NS2 dS2Z v8rI 0Js7 TJRV fbKU B+0=
CÒPIA INFORMATIVA (NO VERIFICABLE EN SEU ELECTRÒNICA)

ENCARREG.ESCENARI	669,30	1.847,38	144,72	
ADM.COMPTABLE	804,19	1.770,03	389,99	
IMPORT MENSUAL	9.540,06	20.366,05		
IMPORT PER 3 MESOS	28.620,18	61.098,15	3.167,98	
APLICACIÓ PRESSUPOSTÀRIA	130.00	130.05	130.06	
				92.886,31 €
			SUMA	116.207,36 €
		SEGURIDAD SOCIAL		38.348,00 €
			TOTAL	154.555,36 €

Es tracta de llocs de treball que no s'han cobert durant els mesos que, respecte a cadascun d'ells, s'hi detalla. I, per tant, es tracta de crèdits no compromesos actualment.

V.- La tramitació d'aquest expedient de "Modificació de Crèdits" ha de realitzar-se pel Departament de comptabilitat i pressupostos , en relació als crèdits que gestiona, per tractar-se d'una transferència de crèdit entre aplicacions pressupostàries del mateix grup de funció que no es troben dins del mateix Capítol, com en el present suposat, de conformitat amb el que es disposa en la Base 11a.3. de les d'Execució del Pressupost Municipal de l'exercici 2023.

VI.- L'òrgan competent per a l'aprovació de la modificació pressupostària proposada, de conformitat amb el que es disposa en l'article 179 del Text Refós de la Llei Reguladora de les Hisendes Locals, article 40 del RD 500/90, així com en la Base 7a de les d'Execució de l'O.A.M., és la Presidència Delegada mitjançant Resolució, de la qual haurà de donar-se compte al Consell d'Administració en la primera sessió que celebre i comunicar-se a la Intervenció General de l'Ajuntament de València, en virtut del que es disposa en la Base 9a de les d'Execució del Pressupost de l'O.A. M. Palau de la Música, Congressos i Orquestra de València.

Per tot allò que s'ha exposat, ES RESOL: /

Por todo lo expuesto, SE RESUELVE:

PRIMER.- Aprovar la 2na. Modificació de Crèdits del Pressupost de l'Organisme Autònom Municipal "Palau de la Música, Congressos i Orquestra de València" de l'exercici 2023, del tipus "Transferències de crèdits", per a incrementar el crèdit del capitol II, en concret en l'aplicació pressupostària 2023/0/330/277.10 "Altres treballs. Contratació Orquestra",per import total

Signat electrònicament per:

Antefirma	Nom	Data	Emissor cert	Núm. sèrie cert
CONFORME, EL SECRETARI GENERAL DE L'ADMINISTRACIÓ MUNICIPAL, P.D.	JOSE VICENTE RUANO VILA	02/05/2023	ACCVCA-120	48801306209778079349 062252786540672854
LA PRESIDENTA DELEGADA	GLORIA AMPARO TELLO COMPANY	02/05/2023	ACCVCA-120	59103157402105868549 48232499975697380

Id. document: 7NS2 dS2Z v8rI 0Js7 TJRV fbKU B+0=
CÒPIA INFORMATIVA (NO VERIFICABLE EN SEU ELECTRÒNICA)

AJUNTAMENT DE VALÈNCIA

RESOLUCIÓ

CENT-CINQUANTA-QUATRE MIL CINC-CENTS CINQUANTA-CINC EUROS AMB TRENTA-SIS CÈNTIMS (154.555,36-00€) amb el desglossament, aplicacions i subconceptes pressupostaris que es detallen a continuació:

ALTA EN APLICACIONS

Aplicació	Literal	Import
2023/0/330/227.10	“Altres treballs.Contractació Orquesta”	154.555,36.- €

BAIXA EN APLICACIONS

Aplicació	Literal	Import
2023/0/330/120.00	“Sous del grup A1”	7.432,08 €
2023/0/330/121.05	“Complement lloc treball”	14.444,04€
2023/0/330/130.000	“Retribucions bàsiques laboral Palau”	28.620,18€
2023/0/330/130.05	“Complement Lloc de treball”	61.098,15€
2023/0/330/130.06	“Complement activitat professional”	3.167,98€
2023/0/330/150.01	“Complement activitat professional”	1.444.93€
2023/0/330/160.00	“Seguretat Social”	38.348,00€
TOTAL		154.555,36 €

SEGON.- Donar compte de la present Resolució al Consell d'Administració en la primera sessió que se celebre. Així com comunicar la present a la Intervenció General de l'Ajuntament**.**

Signat electrònicament per:

Antefirma	Nom	Data	Emissor cert	Núm. sèrie cert
CONFORME, EL SECRETARI GENERAL DE L'ADMINISTRACIÓ MUNICIPAL, P.D.	JOSE VICENTE RUANO VILA	02/05/2023	ACCVCA-120	48801306209778079349 062252786540672854
LA PRESIDENTA DELEGADA	GLORIA AMPARO TELLO COMPANY	02/05/2023	ACCVCA-120	59103157402105868549 48232499975697380

Id. document: SnPy b4W8 bhtg d3A2 NMbJ /a+e dME=
CÒPIA INFORMATIVA (NO VERIFICABLE EN SEU ELECTRÒNICA)

AJUNTAMENT DE VALÈNCIA

ACORD

ÒRGAN PLE		
DATA 24/10/2023	**CARÀCTER SESSIÓ** ORDINÀRIA	**NÚM. ORDE** 18

UNITAT 70020 - OAM PALAU-ADMINISTRACIÓN	
EXPEDIENT E-70020-2023-000038-00	**PROPOSTA NÚM.** 2
ASSUMPTE HISENDA I PARTICIPACIÓ, ECONOMIA, INNOVACIÓ I GRANS PROJECTES. Proposa aprovar provisionalment la 3a Modificació de Crèdits en el Pressupost de l'Organisme Autònom Municipal Palau de la Música, Congressos i Orquestra de València de l'exercici 2023, per Suplement de Crèdit finançat amb part del Romanent Líquid de Tresoreria.	

RESULTAT APROVAT	**CODI** 00001-O-00018

«ANTECEDENTES DE HECHO

1. El Consejo de Administración del Organismo Autónomo Palau de la Música, Congresos y Orquesta de València en sesión ordinaria celebrada el día 11 de septiembre de 2023 acordó aprobar la 3ª Modificación de Créditos del Presupuesto del Organismo Autónomo Municipal Palau de la Música, Congresos y Orquesta de València del ejercicio 2023, por “Suplemento de Crédito” financiado con parte del “Remanente Líquido de Tesorería para Gastos Generales” resultante de la liquidación del ejercicio 2022, por un importe de VEINTIOCHO MIL SETECIENTOS SETENTA Y NUEVE EUROS CON CINCO CÉNTIMOS (28.779,05 €).

2. De igual forma, se acordó dar traslado del expediente para su aprobación por el Pleno del Ayuntamiento, de conformidad con lo establecido en el artículo 177 del Texto Refundido de la Ley Reguladora de las Haciendas Locales, aprobado por Real Decreto legislativo 2/2004, de 5 de marzo, y en la Base 10 a de las de Ejecución del Presupuesto Municipal del 2023.

De conformidad con los anteriores hechos y fundamentos de Derecho, y con el dictamen de la Comisión de Hacienda y Participación, Economía, Innovación y Grandes Proyectos, el Ayuntamiento Pleno acuerda:

Primero. Aprobar provisionalmente la 3ª Modificación de Créditos en el Presupuesto del Organismo Autónomo Municipal Palau de la Música, Congresos y Orquesta de València del ejercicio 2023, por Suplemento de Crédito financiado con parte del Remanente Líquido de Tesorería para Gastos Generales resultante de la liquidación del ejercicio 2022, en conformidad con lo establecido en el art. 177 del Texto Refundido de la Ley Reguladora de las Haciendas

Signat electrònicament per:

Antefirma	Nom	Data	Emissor cert	Núm. sèrie cert
EL SECRETARI GENERAL I DEL PLE	HILARIO LLAVADOR CISTERNES	24/10/2023	ACCVCA-120	16898817903173673250 2988532410590347135

Id. document: SnPy b4W8 bhtg d3A2 NMbJ /a+e dME=
CÒPIA INFORMATIVA (NO VERIFICABLE EN SEU ELECTRÒNICA)

Locales, aprobado por Real Decreto legislativo 2/2004, de 5 de marzo, por importe total de VEINTIOCHO MIL SETECIENTOS SETENTA Y NUEVE EUROS CON CINCO CÉNTIMOS (28.779,05 €).

Alta en el Estado de Gastos

Aplicación presupuestaria	Literal	Importe
2023/0/330/227.09	Otros trabajos realizados. Contratación Palau	28.779,05 €
	Total capítulo II	28.779,05 €

Alta en el Estado de Ingresos/Financiación

Subconcepto ingresos	Literal	Importe
2023/0/870.00	Remanente Tesoreria gastos generales	28.779,05 €
	Total capítulo VIII	28.779,05 €

Segundo. Exponerla en el público, previo anuncio en el *Boletín Oficial de la Provincia*, por 15 días, a efectos de su examen y presentación de reclamaciones ante el Pleno.»

Signat electrònicament per:

Antefirma	Nom	Data	Emissor cert	Núm. sèrie cert
EL SECRETARI GENERAL I DEL PLE	HILARIO LLAVADOR CISTERNES	24/10/2023	ACCVCA-120	16898179031736732502988532410590347135

Id. Document: QLH2 84qa L1Xu 9wS8 pqZt YqAG fWI=
CÒPIA INFORMATIVA (NO VERIFICABLE EN SEU ELECTRÒNICA)

AJUNTAMENT DE VALÈNCIA

ACORD

ÒRGAN OAM PALAU DE LA MÚSICA, CONGRESSOS I ORQUESTRA DE VALÈNCIA - CONSELL D'ADMINISTRACIÓ		
DATA 11/09/2023	**CARÀCTER SESSIÓ** ORDINÀRIA	**NÚM. ORDE** 4

UNITAT 70020 - OAM PALAU-ADMINISTRACIÓN	
EXPEDIENT E-70020-2023-000038-00	**PROPOSTA NÚM.** 1
ASSUMPTE 3a Modificació de crèdits incorporació romanent de tresoreria	

RESULTAT APROVAT	**CODI** PMU-J-O-00004

ANTECEDENTES

I-Mediante Moción de la Presidenta Delegada de la O.A.M. “Palau de la Música, Congresos y Orquesta de València” de fecha 28 de abril de 2023 se propone el inicio de los trámites administrativos pertinentes para aprobar la oportuna modificación de créditos presupuestarios del tipo “Suplemento de Crédito” financiados a través del Remanente positivo de Tesorería para gastos generales resultante de la liquidación del ejercicio 2022

II-Con fecha 23 de marzo de 2023, el Servicio de Intervención de Contabilidad y Presupuestos remitió a este organismo una nota interior donde detalla que el importe del Remanente Líquido de Tesorería para Gastos Generales de la liquidación del presupuesto de 2022 del O.A.M. Palau de la Música, Congresos y Orquesta de València y que está disponible para incorporar como gastos generales en el presupuesto del año 2023 es de **VEINTIOCHO MIL SETECIENTOS SETENTA Y NUEVE EUROS CON CINCO CÉNTIMOS (28.779,05.-€).**

III-En el expediente E-70020-2023-00031, se han iniciado los trámites relativos a la modificación de créditos para la devolución del superávit a devolver al Presupuesto General del Ayuntamiento de València para el ejercicio 2023, para su aplicación en los términos previstos en el artículo 32 de la Ley Orgánica 2/2012, de 27 de abril, de Sostenibilidad Financiera, después de su modificación por Ley Orgánica 9/2013, de 20 de diciembre, de control de la deuda comercial el sector público, y la publicación del Real decreto ley 1/2018, de 23 de marzo, por el cual se

Signat electrònicament per:

Antefirma	Nom	Data	Emissor cert	Núm. sèrie cert
SECRETARI/A DELEGAT/ADA - SERV. SECRETARIES DELEGADES	EDUARDO ESTELLES CHAPA	14/09/2023	ACCVCA-120	27732652928008306298 194902087654332798

Id. Document: QLH2 84qa L1Xu 9wS8 pqZt YqAG fWI=
CÒPIA INFORMATIVA (NO VERIFICABLE EN SEU ELECTRÒNICA)

prorrogó para 2018 el destino del superávit de las corporaciones locales para inversiones financieramente sostenibles y se modificó el ámbito objetivo de estas en la cual se incluyen unas reglas especiales para el destino de este superávit.

FUNDAMENTOS JURÍDICOS

Primero.- La Modificación de Créditos que se propone es del tipo «Suplemento de Crédito», en conformidad con lo dispuesto en el artículo 177 del Texto Refundido de la Ley Reguladora de las Haciendas Locales, aprobado por Real decreto legislativo 2/2004, de 5 de marzo, y en los artículos 34, 35, 36 apartado 1 letra a), 37 y 38 del RD 500/90, de 20 de abril, en relación con lo establecido en el apartado 1.º, de la Base 10ª, de las de Ejecución del Presupuesto del Ayuntamiento de València (de aplicación subsidiaria a este Organismo Autónomo Municipal en virtud del que se establece en la Base 1.ª de las de Ejecución del Presupuesto vigente de este Organismo).

Segundo.- El artículo 35 del citado Real Decreto 500/90, señala que los créditos extraordinarios son «aquellas modificaciones del Presupuesto de gastos mediante los cuales se asigna crédito para la realización de un gasto específico y determinada que no puede demorarse hasta el ejercicio siguiente y para el cual no existe crédito.

Los suplementos de crédito son aquellas modificaciones del Presupuesto de gastos en los que concurriendo las mismas circunstancias anteriores en relación con el gasto a realizar, el crédito previsto resulta insuficiente y no puede ser objeto de ampliación...»

Por su parte, el artículo 36 del citado texto legal, dispone, en su apartado primero, letra a), que los créditos extraordinarios y suplemento de crédito se podrán financiar «con cargo al Remanente Líquido de Tesorería, calculado de acuerdo con lo establecido en los artículos 101 a 104 ».

Tercero- En cuanto al procedimiento, el artículo 37 del RD 500/90, de 20 de abril, dispone el siguiente:

« 1. Los expedientes de concesión de créditos extraordinarios y suplementos de crédito serán incoados, por orden del Presidente de la Corporación, y, en su caso, de los Órganos competentes de los Organismos autónomos dependientes de esta, en las unidades que tengan a su cargo la gestión de los créditos o sean responsables de los correspondientes programas.».

Cuarto. De conformidad con lo dispuesto en el artículo 16.2 del Real Decreto 1463/2007, de 2 de noviembre, por el cual se aprueba el Reglamento de desarrollo de la Ley 18/2001, de 12

Signat electrònicament per:

Antefirma	Nom	Data	Emissor cert	Núm. sèrie cert
SECRETARI/A DELEGAT/ADA - SERV. SECRETARIES DELEGADES	EDUARDO ESTELLES CHAPA	14/09/2023	ACCVCA-120	27732652928008306298 194902087654332798

Id. Document: QLH2 84qa L1Xu 9wS8 pqZt YqAG fWI=
CÒPIA INFORMATIVA (NO VERIFICABLE EN SEU ELECTRÒNICA)

de diciembre, de Estabilidad Presupuestaria en su aplicación a las Entidades Locales, la Intervención local elaborará un informe sobre el cumplimiento del objetivo de estabilidad presupuestaria que se emitirá con carácter independiente y se incorporará a los documentos previstos en el artículo 177.2 del Texto Refundido de la Ley Reguladora de Haciendas Locales, referido a las modificaciones presupuestarias.

Quinto.- La base 10ª de las de Ejecución del Presupuesto Municipal, en el apartado cuarto estabalece que " ...El órgano competente para aprobar los créditos extraordinarios y los suplementos de crédito es el Pleno del Ayuntamiento, previo dictamen de la Comisión de Hacienda....", en relación con lo dispuesto en los artículos 37 del RD 500/90, 177.3 del TRLRHL, , en el apartado 1.º, de la Base 10.ª y 11ª de las de Ejecución del Presupuesto Municipal, así como en la base 9ª de las de Ejecución del Presupuesto del organismo autónomo.

El Consejo de Administración del OAM «Palau de la Música, Congresos y Orquesta de Valencia», en sesión ordinaria celebrada el 11 de septiembre de 2023, adoptó el acuerdo que a continuación se transcribe sobre la «Tercera Modificación de Créditos en el Presupuesto del OAM Palau de la Música, Congresos y Orquesta de Valencia del ejercicio 2023, por suplemento de crédito, financiada con Remanente Liquido de Tesorería para Gastos Generale», con el voto a favor de los Srs. y de las Sras. José Luis Moreno Maicas, Santiago Ballester Casabuena, Paula María Llobet Vilarrasa, Amparo Gloria Tello Company, María Julia Climent Monzó, María José Ferrer San Segundo, Manuel Tomas Ludeña, José Manuel Esteve Pla, Alberto Armero Estruch y Vicente Llimera Dus y con la abstención de la Sras. y de los Sres. Maite Ibáñez Giménez, José Vicente Gosalbez Payá, Paula Añó Santiago y Sergio Arlandis López:

De conformitat amb els anteriors fets i fonaments de Dret, s'acorda: /

De conformidad con los anteriores hechos y fundamentos de Derecho, se acuerda:

Primero.- Aprobar la 3ª Modificación de Créditos en el Presupuesto del Organismo Autónomo Municipal "Palau de la Música, Congresos y Orquesta de València" del ejercicio 2023, por "Suplemento de Crédito" financiado con parte del "Remanente Líquido de Tesorería para Gastos Generales" resultante de la liquidación del ejercicio 2022, en conformidad con lo establecido en el arte. 177 del Texto Refundido de la Ley Reguladora de las Haciendas Locales, aprobado por Real decreto legislativo 2/2004, de 5 de marzo, por importe total de **VEINTIOCHO MIL SETECIENTOS SETENTA Y NUEVE EUROS CON CINCO CÉNTIMOS (28.779,05.-€).**

Signat electrònicament per:

Antefirma	Nom	Data	Emissor cert	Núm. sèrie cert
SECRETARI/A DELEGAT/ADA - SERV. SECRETARIES DELEGADES	EDUARDO ESTELLES CHAPA	14/09/2023	ACCVCA-120	27732652928008306298 194902087654332798

AJUNTAMENT DE VALÈNCIA

ACORD

Id. Document: QLH2 84qa L1Xu 9wS8 pqZt YqAG fWI=
CÒPIA INFORMATIVA (NO VERIFICABLE EN SEU ELECTRÒNICA)

Alta en el Estado de Gastos

Aplicación presupuestaria	Literal	Importe
2023/0/330/227.09	"Otros trabajos realizados. Contratación Palau	28.779,05.-€
	Total Capítulo II	28.779,05.-€

Alta en el Estado de Ingresos/Financiación:

Subconcepto ingresos	Literal	Importe
2023/0/870.00	"Remanente Tesoreria gastos generales"	28.779,05.-€
	Total Capitulo VIII	28.779,05.-€

Segundo.- Dar traslado del presente expediente, previo informe de la Intervención General, se someta a la aprobación del Pleno del Ayuntamiento de València, en conformidad con el que se establece en el art. 177 del Texto Refundido de la Ley Reguladora de la Haciendas Locales, aprobado por RD Legislativo, 2/2004, de 5 de marzo y en la Base 10 de las de Ejecución del Presupuesto Municipal."

Signat electrònicament per:

Antefirma	Nom	Data	Emissor cert	Núm. sèrie cert
SECRETARI/A DELEGAT/ADA - SERV. SECRETARIES DELEGADES	EDUARDO ESTELLES CHAPA	14/09/2023	ACCVCA-120	27732652928008306298 194902087654332798

Id. document: ZTdA sw3g l3Cr S/dV 9Tg3 qT0s a0g =
CÒPIA INFORMATIVA (NO VERIFICABLE EN SEU ELECTRÒNICA)

AJUNTAMENT DE VALÈNCIA

RESOLUCIÓ

UNITAT 70020 - OAM PALAU-ADMINISTRACIÓN		
EXPEDIENT E-70020-2023-000041-00	**PROPOSTA NÚM.** 1	**FISC. /INF.** S
ASSUMPTE APROVAR 4ª MODIFICACIÓ DE CRÈDITS		
ÒRGAN COMPETENT OAM PALAU DE LA MÚSICA, CONGRESSOS I ORQUESTRA DE VALÈNCIA - RESOLUCIONS LA PRESIDENTA DELEGADA		
ACORD/RESOLUCIÓ DE DELEGACIÓ RESOLUCIÓ 65 DE 23 DE MARÇ DE 2023		

ANTECEDENTES DE HECHO

I.- El objeto del presente expediente es la tramitación y consiguiente aprobación de la 4ªModificación de crédito del presupuesto de 2023 del O.A.M. “Palau de la Música, Congresos y Orquesta de València” del tipo “generación de créditos por mayores ingresos” como consecuencia del compromiso firme de ingreso de la 3ª Modificación de créditos extraordinarios y suplementos de créditos del Presupuesto del Ayuntamiento de València de 2023 aprobada provisionalmente en sesión plenaria de 30 de marzo de 2023 .

II.-Con fecha 3 de abril de 2023 se publica la aprobación provisional en el BOP de dicha modificación de créditos.

III.-Transcurridos 15 días desde la publicación en el BOP sin ninguna reclamación en el término de exposición al público, el Pleno del Ayuntamiento aprueba el 28 de abril de 2023 ratificándose definitivamente y publicándose en el BOP del 4 de mayo de 2023 que ha acontecido en definitiva en conformidad con lo dispuesto en el artículo 181. a) en relación con el 169,170 y 171 del Texto Refundido de la Ley Reguladora de las Haciendas Locales aprobado por Real decreto legislativo 2/2004, de 5 de marzo.

IV- El detalle de la Modificación Presupuestaria programada es la siguiente:

Alta en el Estado de Gastos:

Aplicación presupuestaria	Literal	Importe
2023/0/330/227.09	“Otros trabajos, Contratación Palau.”.	380.000.-€.
2023/0/330/227.99	“Otros trabajos por otras empresas.”.	20.000.-€.

Signat electrònicament per:

Antefirma	Nom	Data	Emissor cert	Núm. sèrie cert
CONFORME, EL SECRETARI GENERAL DE L'ADMINISTRACIÓ MUNICIPAL, P.D.	JOSE VICENTE RUANO VILA	12/05/2023	ACCVCA-120	48801306209778079349 062252786540672854
LA PRESIDENTA DELEGADA	GLORIA AMPARO TELLO COMPANY	12/05/2023	ACCVCA-120	59103157402105868549 48232499975697380

Id. document: ZTdA sw3g l3Cr S/dV 9Tg3 qT0s a0g =
CÒPIA INFORMATIVA (NO VERIFICABLE EN SEU ELECTRÒNICA)

	Total Capítulo II	400.000.-€

Alta en el Estado de Ingresos/Financiación:

Subconcepto ingresos	Literal	Importe
2023/0/400.00	“Ajuntamiento de València”:	400.000.-€
	Total Capítulo IV	400.000.-€

FUNDAMENTOS JURÍDICOS

Primero. - El artículo 45.2 del RD 500/90, de 20 de abril, establece que: “Las Entidades Locales y sus Organismos Autónomos podrán generar crédito en sus presupuestos de gastos hasta la cuantía del compromiso firme de ingreso o aportación...”

Segundo- Que la Modificación de Créditos que se propone es del tipo “Generación de créditos por mayores Ingresos”, en conformidad con lo dispuesto en el artículo 181 a) del Texto Refundido de la Ley Reguladora de las Haciendas Locales aprobado por Real decreto legislativo 2/2004, de 5 de marzo y en el artículo 43.1 a) del RD 500/90, de 20 de abril, en relación con lo establecido en el apartado 4 a) de la Base 11.ª de las de Ejecución del Presupuesto del Ayuntamiento de València, que es de aplicación subsidiaria a este Organismo Autónomo Municipal, cuando prescribe que:

“Podrán generar créditos en el Estado de Gastos del Presupuesto, en aplicaciones previamente existentes o de nueva creación, los ingresos de naturaleza no tributaria derivados de las siguientes operaciones:

a) Aportaciones, o compromisos firmes de aportación de personas físicas o jurídicas, para financiar junto con el Ayuntamiento o con alguno de sus Organismos Autónomos, gastos que por su naturaleza estén comprendidos entre sus fines u objetivos”.

Tercero. -Que en el artículo 43.2 del RD 500/90, de 20 de abril, se dispone que:

“En las Bases de Ejecución del Presupuesto se regulará la tramitación de los expedientes de generación de créditos.”

En este sentido, en la Base 6ª de las de Ejecución del Presupuesto de 2023 del l'O.A.M., se establece que:

“En el caso de ingresos de naturaleza no tributaria generados por transferencias no previstas, o por transferencias otorgadas en cuantía superior a la establecida en el Estado de Ingresos, la generación de crédito en el Estado de Gastos deberá cumplir los siguientes requisitos:

Signat electrònicament per:

Antefirma	Nom	Data	Emissor cert	Núm. sèrie cert
CONFORME, EL SECRETARI GENERAL DE L'ADMINISTRACIÓ MUNICIPAL, P.D.	JOSE VICENTE RUANO VILA	12/05/2023	ACCVCA-120	48801306209778079349 062252786540672854
LA PRESIDENTA DELEGADA	GLORIA AMPARO TELLO COMPANY	12/05/2023	ACCVCA-120	59103157402105868549 48232499975697380

Id. document: ZTdA sw3g l3Cr S/dV 9Tg3 qT0s a0g =
CÒPIA INFORMATIVA (NO VERIFICABLE EN SEU ELECTRÒNICA)

a) Existencia de documento acreditativo en el que se reconoce a este O.A.M. el derecho a la recepción del Ingreso, o la existencia de compromiso firme de aportación"

En relación con el referido compromiso firme de ingreso, el artículo 45.1 del RD 500/90, de 20 de abril, establece que:

"Que este compromiso es el acto por el cual cualesquiera Entes o personas, públicas o privades, se obliguen mediante un acuerdo o concierto con la Entidad local, a financiar totalmente o parcialmente un gasto determinado de manera pura o condicionada".

De la misma manera, en citada Base 6ª de las de Ejecución del Presupuesto del O.A.M., continúa estableciendo que hay que hacer

b) "Informe favorable de la Intervención delegada en el que se especifique el concepto presupuestario para recoger estos mayores ingresos y la aplicación/es del Estado de Gastos correspondiente afectada por la mayor disponibilidad", para lo cual se tendrán que remitir las presentes actuaciones a la intervención delegada.

Per tot allò que s'ha exposat, ES RESOL: /

Por todo lo expuesto, SE RESUELVE:

Primero.- Aceptar los mayores ingresos por importe de CUATROCIENTOS MIL EUROS (400.000.-€) aprobados en el Pleno del Ayuntamientodel díal 28 de abril de 2023 ratificándose definitivamente y publicándose en el BOP del 4 de mayo de 2023.

Segundo.- Aprobar la 4ª Modificación de Créditos del Presupuesto del Organismo Autónomo Municipal "Palau de la Música, Congresos y Orquesta de València" del ejercicio 2023, del tipo "Generación de créditos", por importe total CUATROCIENTOS MIL EUROS (400.000-00€) con el desglose, aplicaciones y subconceptos presupuestarios que se detallan a continuación:

Alta en el Estado de Gastos:

Aplicación presupuestaria	Literal	Importe
2023/0/330/227.09	"Otros trabajos, Contratación Palau.".	380.000.-€.
2023/0/330/227.99	"Otros trabajos por otras empresas.".	20.000.-€.
	Total Capítulo II	400.000.-€

Signat electrònicament per:

Antefirma	Nom	Data	Emissor cert	Núm. sèrie cert
CONFORME, EL SECRETARI GENERAL DE L'ADMINISTRACIÓ MUNICIPAL, P.D.	JOSE VICENTE RUANO VILA	12/05/2023	ACCVCA-120	48801306209778079349 062252786540672854
LA PRESIDENTA DELEGADA	GLORIA AMPARO TELLO COMPANY	12/05/2023	ACCVCA-120	59103157402105868549 48232499975697380

Id. document: ZTdA sw3g I3Cr S/dV 9Tg3 qT0s a0g =
CÒPIA INFORMATIVA (NO VERIFICABLE EN SEU ELECTRÒNICA)

Alta en el Estado de Ingresos/Financiación:

Subconcepto ingresos	Literal	Importe
2023/0/400.00	"Ajuntamiento de València":	400.000.-€
	Total Capítulo IV	400.000.-€

TERCERO.- Dar cuenta de la presente Resolución al Consejo de Administración en la primera sesión que se celebre. Así como comunicar la presente a la Intervención General del Ayuntamiento de València.

Signat electrònicament per:

Antefirma	Nom	Data	Emissor cert	Núm. sèrie cert
CONFORME, EL SECRETARI GENERAL DE L'ADMINISTRACIÓ MUNICIPAL, P.D.	JOSE VICENTE RUANO VILA	12/05/2023	ACCVCA-120	48801306209778079349 062252786540672854
LA PRESIDENTA DELEGADA	GLORIA AMPARO TELLO COMPANY	12/05/2023	ACCVCA-120	59103157402105868549 48232499975697380

Id. document: Kb9x WbP2 R50L xa7F +91e gBEV Mx4=
CÒPIA INFORMATIVA (NO VERIFICABLE EN SEU ELECTRÒNICA)

AJUNTAMENT DE VALÈNCIA

RESOLUCIÓ

UNITAT 70020 - OAM PALAU-ADMINISTRACIÓN		
EXPEDIENT E-70020-2023-000069-00	**PROPOSTA NÚM.** 2	**FISC. /INF.** S
ASSUMPTE RESOLUCIÓ 5ª MODIFICACIÓ CRÈDITS MODALITAT TRANSF. DE CRÈDITS		
ÒRGAN COMPETENT OAM PALAU DE LA MÚSICA, CONGRESSOS I ORQUESTRA DE VALÈNCIA LA PRESIDÈNCIA		
ACORD/RESOLUCIÓ DE DELEGACIÓ RESOLUCIÓ 30 DE 26 DE JULIOL DE 2023		

ANTECEDENTES DE HECHO

1.- Mediante Moción de fecha 21 de julio de 2023, la Presidencia del O.A.M. Palau de la Música, Congresos y Orquesta de Valencia, propone que se inicien los trámites administrativos oportunos, a los efectos de resolver la aprobación de la 5ª Modificación de Créditos del tipo "Transferencias de créditos", para incrementar el crédito del Capítulo III del referido Presupuesto vigente.

2.- Se propone una "Modificación de Créditos" del tipo "transferéncia de créditos", del Capítulo I al Capítulo III, con el detalle siguiente:

ALTA EN APLICACIONES

APLICACIÓN	NOMBRE	IMPORTE
2023/0/330/352.00	"Intereses de demora"	25.000,00.-€
2023/0/330/359.00	"Otros gastos financieros"	10.877,96.-€
	TOTAL	**35.877,96.-€**

Signat electrònicament per:

Antefirma	Nom	Data	Emissor cert	Núm. sèrie cert
EL SECRETARI DELEGAT	EDUARDO ESTELLES CHAPA	07/09/2023	ACCVCA-120	27732652928008306298 194902087654332798
LA PRESIDÈNCIA	JOSE LUIS MORENO MAICAS	08/09/2023	ACCVCA-120	11913329115408875572 984265829298536883

Id. document: Kb9x WbP2 R50L xa7F +91e gBEV Mx4=
CÒPIA INFORMATIVA (NO VERIFICABLE EN SEU ELECTRÒNICA)

AJUNTAMENT DE VALÈNCIA

RESOLUCIÓ

BAJA EN APLICACIONES

APLICACIÓ	NOM	IMPORT
2023/0/330/120.00	"Sueldos del grupo A1"	11.148,12 €
2023/0/330/121.05	"Complemento puestos trabajo"	24.729,84 €
	TOTAL	**35.877,96.- €**

3.- El detalle de las economías existentes que generan la presente modificación son las siguientes:

ECONOMIAS PERSONAL 30-6-2023				
PUESTOS DE TRABAJO DE NATURALEZ A FUNCIONARIAL	SUELDO	COMPLEMENTO PUESTO	**TOTAL**	
JEFE RECURSOS HUMANOS	1.238,68	3.007,62		
T.A.E	1.238,68	1.807,06		
SUBDIRECTOR DE GESTIÓN	1.238,68	3.428,60		
IMPORTE MENSUAL	3.716,04	8.243,28		
IMPORTE POR 3 MESES	**11.148,12**	**24.729,84**	**35.877,96 €**	
APLICACIÓN PRESUPUESTARIA	*120.00*	*121.05*		

TOTAL 35.877,96.- €

FUNDAMENTOS DE DERECHO

I.- La Modificación de Créditos que se propone, habrá de tramitarse conforme a lo que se dispone en los artículos 179 y 180 del Texto Refundido de la Ley Reguladora de las Haciendas Locales , aprobado por Real decreto legislativo 2/2004, de 5 de marzo, y con lo que se prevé en

Signat electrònicament per:

Antefirma	Nom	Data	Emissor cert	Núm. sèrie cert
EL SECRETARI DELEGAT	EDUARDO ESTELLES CHAPA	07/09/2023	ACCVCA-120	2773265292800830629819490208765433279 8
LA PRESIDÈNCIA	JOSE LUIS MORENO MAICAS	08/09/2023	ACCVCA-120	1191332911540887557298426582929853688 3

Id. document: Kb9x WbP2 R50L xa7F +91e gBEV Mx4=
CÒPIA INFORMATIVA (NO VERIFICABLE EN SEU ELECTRÒNICA)

la Base 11.3. de las de Ejecución del Presupuesto Municipal que obra de manera supletoria en virtud de lo que se prevee en la Base 1ª de las de Ejecución del Presupuesto del O.A. M. Palau de la Música, Congresos y Orquesta de Valencia.

La Base 11.3 de las de Ejecución del Presupuesto Municipal , establece:

“Las transferencias de Crédito estarán sujetas a las siguientes limitaciones:

a) No afectarán a los créditos ampliables.

b) No afectarán a los créditos extraordinarios concedidos durante el ejercicio.

c) No podrán minorarse créditos incorporados como consecuencia de remanentes no comprometidos procedentes de Presupuestos cerrados.

d) No podrán minorarse los créditos que hayan sido incrementados con suplementos o transferencias, salvo cuando afecten a créditos de personal.

e) No se incrementarán créditos que, como consecuencia de otras transferencias, hayan sido objeto de minoración, salvo cuando afecten a créditos de personal.”

La modificación de transferencia de crédito que se propone no afecta a créditos ampliables ni a créditos extraordinarios. Las aplicaciones presupuestarias 2023/0/330/120.00 “Sueldos del grupo A1” 2023/0/330/121.05 y “Complemento puesto de trabajo”, del Capitulo I que se propone minorar, no han sido incrementadas con suplementos o transferencias (y sin perjuicio de la excepción a la limitación que se prevé cuando este incremento afecta a créditos de personal) ni constituye un crédito incorporado a consecuencia de remanentes no comprometidos procedentes de Presupuestos Cerrados.

II.- Se hace constar que la minoración que se propone de Capitulo I por importe de TREINTA Y CINCO MIL OCHOCIENTOS SETENTA Y SIETE EUROS CON NOVENTA Y SEIS CENTIMOS (35.877,96.-€) no produce detrimento del servicio, por lo cual, al tratarse de créditos de gastos de personal, se podrán realizar las actuaciones pertinentes porque los créditos que resultan necesarios en las mencionadas aplicaciones del Capítulo I “Gastos de Personal” durante el presente ejercicio presupuestario no sean insuficientes mediante su oportuno incremento a consecuencia otras transferencias, todo esto en conformidad con el dispuesto en el punto e) de citado apartado 3.º de la Base 11.ª de las de Ejecución del Presupuesto Municipal.

Signat electrònicament per:

Antefirma	Nom	Data	Emissor cert	Núm. sèrie cert
EL SECRETARI DELEGAT	EDUARDO ESTELLES CHAPA	07/09/2023	ACCVCA-120	2773265292800830629819490208765433279 8
LA PRESIDÈNCIA	JOSE LUIS MORENO MAICAS	08/09/2023	ACCVCA-120	11913329115408875572 98426582929853688 3

Id. document: Kb9x WbP2 R50L xa7F +9Ie gBEV Mx4=
CÒPIA INFORMATIVA (NO VERIFICABLE EN SEU ELECTRÒNICA)

Se trata de puestos de trabajo de plazas vacantes dotadas presupuestariamente y que no estaban cubiertas en los meses de marzo a junio, y por tanto se trata de créditos no comprometidos actualmente.

III.-El órgano competente para la aprobación de la modificación presupuestaria propuesta, de conformidad con lo que dispone el articulo 179 del Texto Refundido de la Ley Reguladora de las Haciendas Locales, articulo 40 del RD 500/90, así como en la Base 7ª de las de Ejecución del O.A.M., es la Presidencia mediante Resolución, de la cual habrá de darse cuenta al Consejo de Administración en la primera sesión que celebre y comunicarse a la Intervención General del Ajuntamento de Valencia, en virtud de lo que se dispone en la Base 9ª de las de Ejecución del Presupuestos del O.A. M. Palau de la Música, Congresos y Orquesta de Valencia.

Per tot allò que s'ha exposat, ES RESOL: /

Por todo lo expuesto, SE RESUELVE:

PRIMERO.- Aprobar la 5ª Modificació de Créditos del Presupuesto del Organismo Autónomo Municipal “Palau de la Música, Congresos y Orquesta de Valencia” del ejercicio 2023, del tipo “Transferencias de créditos”, para incrementar el crédito del capitulo III, por un importe total de 35.877,96.-€, en concreto en la aplicación presupuestaria 2023/0/330/352.00 “Intereses de demora” por un importe de 25.000.-€ y “Otros gastos financieros”, 2023/0/330/359.00 con un importe de 10.877,96.-€ con el desglose, aplicaciones y subconceptos presupuestarios que se detallan a continuación:

ALTA EN APLICACIONES

Aplicación	Literal	Importe
2023/0/330/352.00	“Intereses de demora”	25.000,00.-€
2023/0/330/359.00	“Otros gastos financieros”	10.877,96.-€
TOTAL		**35.877,96 €**

Signat electrònicament per:

Antefirma	Nom	Data	Emissor cert	Núm. sèrie cert
EL SECRETARI DELEGAT	EDUARDO ESTELLES CHAPA	07/09/2023	ACCVCA-120	2773265292800830629819490208765433279 8
LA PRESIDÈNCIA	JOSE LUIS MORENO MAICAS	08/09/2023	ACCVCA-120	11913329115408875572 984265829298536883

Id. document: Kb9x WbP2 R50L xa7F +91e gBEV Mx4=
CÒPIA INFORMATIVA (NO VERIFICABLE EN SEU ELECTRÒNICA)

AJUNTAMENT DE VALÈNCIA

RESOLUCIÓ

BAJA EN APLICACIONES

Aplicación	Literal	Importe
2023/0/330/120.00	“Sueldos del grupo A1”	11.148,12 €
2023/0/330/121.05	“Complemento puesto trabajo”	24.729,84€
TOTAL		**35.877,96 €**

SEGUNDO.- Dar cuenta de la presente Resolución al Consejo de Administración en la primera sesión que se celebre. Así como comunicar la presente a la Intervención General del Ajuntamiento.

Signat electrònicament per:

Antefirma	Nom	Data	Emissor cert	Núm. sèrie cert
EL SECRETARI DELEGAT	EDUARDO ESTELLES CHAPA	07/09/2023	ACCVCA-120	27732652928008306298 194902087654332798
LA PRESIDÈNCIA	JOSE LUIS MORENO MAICAS	08/09/2023	ACCVCA-120	11913329115408875572 984265829298536883

Id. document: /Lz0 dyY+ Nrx2 Qnpg uxaS lLDd IIU=
CÒPIA INFORMATIVA (NO VERIFICABLE EN SEU ELECTRÒNICA)

AJUNTAMENT DE VALÈNCIA

RESOLUCIÓ

UNITAT 70020 - OAM PALAU-ADMINISTRACIÓN		
EXPEDIENT E-70020-2023-000077-00	**PROPOSTA NÚM.** 1	**FISC. /INF.** S
ASSUMPTE aprovar la 6ª modificació de crèdits: tipo transferència de crèdits		
ÒRGAN COMPETENT OAM PALAU DE LA MÚSICA, CONGRESSOS I ORQUESTRA DE VALÈNCIA LA PRESIDÈNCIA		
ACORD/RESOLUCIÓ DE DELEGACIÓ RESOLUCIÓ 30 DE 26 DE JULIOL DE 2023		

ANTECEDENTES DE HECHO

1.- Mediante Moción de fecha 29 de agosto de 2023, la Presidencia del O.A.M. Palau de la Música, Congresos y Orquesta de Valencia, propone que se inicien los trámites administrativos oportunos, a los efectos de resolver la aprobación de la 6ª Modificación de Créditos del tipo "Transferencias de créditos", para incrementar el crédito del Capítulo II del referido Presupuesto vigente.

2.- Se propone una "Modificación de Créditos" del tipo "Transferéncia de créditos", del Capítulo I al Capítulo II, con el detalle siguiente:

ALTA EN APLICACIONES

APLICACIÓN	NOMBRE	IMPORTE
2023/0/330/219.01	"Reparación instrumentos musicales"	22.000,00.-€
2023/0/330/221.90	"Otros suministros"	24.000,00.-€
2023/0/330/226.99	"Otros gastos diversos"	30.000,00.-€
2023/0/330/227.09	"Otros trabajos.Contratación Palau"	100.000,00.-€
2023/0/330/227.10	"Otros trabajos.Contratación Orquesta"	100.000,00.-€
	TOTAL	**276.000,00.-€**

Signat electrònicament per:

Antefirma	Nom	Data	Emissor cert	Núm. sèrie cert
EL SECRETARI DELEGAT	EDUARDO ESTELLES CHAPA	07/09/2023	ACCVCA-120	2773265292800830629819490208765433279 8
LA PRESIDÈNCIA	JOSE LUIS MORENO MAICAS	08/09/2023	ACCVCA-120	11913329115408875572 98426582929853688 3

Id. document: /Lz0 dyY+ Nrx2 Qnpg uxaS ILDd IIU=
CÒPIA INFORMATIVA (NO VERIFICABLE EN SEU ELECTRÒNICA)

AJUNTAMENT DE VALÈNCIA

RESOLUCIÓ

BAJA EN APLICACIONES

APLICACIÓN	NOMBRE	IMPORTE
2023/0/330/130.02	"Otras remuneraciones"	276.000,00.-€
	TOTAL	**276.000,00.- €**

3.- Las economías generadas y disponibles en cuanto al Capítulo I (personal) se han generado considerando que en la aplicación 2023/0/330/130.02 "Otras remuneraciones" tiene una previsión inicial de 496.315,36.-€ destinada a cubrir el abono como consecuencia de la ejecución de la sentencia 26/2019 respecto a los derechos de fijación de los profesores de la orquesta, así como la subida del 1'5% de las retribuciones del 2022 y el 2'5% previsto para el 2023, aprobados en la Ley de Presupuestos Generales del Estado para el año 2023.

Dado que los citados incrementos del 1'5% y el 2'5% de las retribuciones del personal tanto laboral como funcionario del organismo, se han incluido en las aplicaciones correspondientes a las retribuciones básicas, complemento carrera administrativa y complemento de puesto al aplicar directamente las tablas retributivas salariales aplicadas en el Ayuntamiento de València.

Por lo tanto, en esta aplicación presupuestaria se han generado economías relativas a los incrementos aprobados en la Ley de Presupuestos Generales por un importe de 276.000.-€, y que podrán incrementarse en caso de necesidad

FUNDAMENTOS DE DERECHO

I.- La Modificación de Créditos que se propone, habrá de tramitarse conforme a lo que se dispone en los artículos 179 y 180 del Texto Refundido de la Ley Reguladora de las Haciendas Locales , aprobado por Real decreto legislativo 2/2004, de 5 de marzo, y con lo que se prevé en la Base 11.3. de las de Ejecución del Presupuesto Municipal que obra de manera supletoria en virtud de lo que se prevee en la Base 1ª de las de Ejecución del Presupuesto del O.A. M. Palau de la Música, Congresos y Orquesta de Valencia.

La Base 11.3 de las de Ejecución del Presupuesto Municipal , establece:

"Las transferencias de Crédito estarán sujetas a las siguientes limitaciones:

a) No afectarán a los créditos ampliables.

b) No afectarán a los créditos extraordinarios concedidos durante el ejercicio.

Signat electrònicament per:

Antefirma	Nom	Data	Emissor cert	Núm. sèrie cert
EL SECRETARI DELEGAT	EDUARDO ESTELLES CHAPA	07/09/2023	ACCVCA-120	27732652928008306298 194902087654332798
LA PRESIDÈNCIA	JOSE LUIS MORENO MAICAS	08/09/2023	ACCVCA-120	11913329115408875572 984265829298536883

Id. document: /Lz0 dyY+ Nrx2 Qnpg uxaS ILDd IIU=
CÒPIA INFORMATIVA (NO VERIFICABLE EN SEU ELECTRÒNICA)

c) No podrán minorarse créditos incorporados como consecuencia de remanentes no comprometidos procedentes de Presupuestos cerrados.

d) No podrán minorarse los créditos que hayan sido incrementados con suplementos o transferencias, salvo cuando afecten a créditos de personal.

e) No se incrementarán créditos que, como consecuencia de otras transferencias, hayan sido objeto de minoración, salvo cuando afecten a créditos de personal....”

La modificación de transferencia de crédito que se propone no afecta a créditos ampliables ni a créditos extraordinarios. La aplicación presupuestaria 2023/0/330/130.02 “Otras remuneraciones”, del Capitulo I que se propone minorar, no ha sido incrementada con suplementos o transferencias (y sin perjuicio de la excepción a la limitación que se prevé cuando este incremento afecta a créditos de personal) ni constituye un crédito incorporado como consecuencia de remanentes no comprometidos procedentes de Presupuestos Cerrados.

II.- Se hace constar que la minoración que se propone de Capitulo I por importe de **DOSCIENTOS SETENTA Y SEIS MIL EUROS (276.000,00.-€)** no produce detrimento del servicio, por lo cual, al tratarse de créditos de gastos de personal, se podrán realizar las actuaciones pertinentes porque los créditos que resultan necesarios en las mencionadas aplicaciones del Capítulo I “Gastos de Personal” durante el presente ejercicio presupuestario no sean insuficientes mediante su oportuno incremento a consecuencia otras transferencias, todo esto en conformidad con lo dispuesto en el punto e) de citado apartado 3.º de la Base 11.ª de las de Ejecución del Presupuesto Municipal.

III.-El órgano competente para la aprobación de la modificación presupuestaria propuesta, de conformidad con lo que dispone el articulo 179 del Texto Refundido de la Ley Reguladora de las Haciendas Locales, articulo 40 del RD 500/90, así como en la Base 7ª de las de Ejecución del O.A.M., es la Presidencia mediante Resolución, de la cual habrá de darse cuenta al Consejo de Administración en la primera sesión que celebre y comunicarse a la Intervención General del Ajuntamento de Valencia, en virtud de lo que se dispone en la Base 7ª y siguientes de las de Ejecución del Presupuestos del O.A. M. Palau de la Música, Congresos y Orquesta de Valencia.

Per tot allò que s'ha exposat, ES RESOL: /

Por todo lo expuesto, SE RESUELVE:

PRIMERO.- Aprobar la 6ª Modificació de Créditos del Presupuesto del Organismo Autónomo Municipal “Palau de la Música, Congresos y Orquesta de Valencia” del ejercicio 2023, del tipo “Transferencias de créditos”, para incrementar el crédito del capitulo II, por un importe total de **DOSCIENTOS SETENTA Y SEIS MIL EUROS (276.000,00.-€)** en concreto en las aplicaciones presupuestarias 2023/0/330/219.01 “Reparación instrumentos musicales” por

Signat electrònicament per:

Antefirma	Nom	Data	Emissor cert	Núm. sèrie cert
EL SECRETARI DELEGAT	EDUARDO ESTELLES CHAPA	07/09/2023	ACCVCA-120	2773265292800830629819490208765433279 8
LA PRESIDÈNCIA	JOSE LUIS MORENO MAICAS	08/09/2023	ACCVCA-120	11913329115408875572 98426582929853688 3

Id. document: /Lz0 dyY+ Nrx2 Qnpg uxaS ILDd IIU=
CÒPIA INFORMATIVA (NO VERIFICABLE EN SEU ELECTRÒNICA)

un importe de 22.000.-€, 2023/0/330/221.90 “Otros suministros” por un importe de 24.000.-€, 2023/0/330/226.99 “Otros gastos diversos” por un importe de 30.000.-€, 2023/0/330/227.09 “Otros trabajos. Contratación Palau” con un importe de 100.000.-€ y 2023/0/330/227.10 “Otros trabajos. Contratación Orquesta” con un importe de 100.000.-€ con el desglose, aplicaciones y subconceptos presupuestarios que se detallan a continuación:

ALTA EN APLICACIONES

APLICACIÓN	NOMBRE	IMPORTE
2023/0/330/219.01	"Reparación instrumentos musicales"	22.000,00.-€
2023/0/330/221.90	“Otros suministros”	24.000,00.-€
2023/0/330/226.99	“Otros gastos diversos”	30.000,00.-€
2023/0/330/227.09	"Otros trabajos.Contratación Palau"	100.000,00.-€
2023/0/330/227.10	"Otros trabajos.Contratación Orquesta"	100.000,00.-€
	TOTAL	**276.000,00.-€**

BAJA EN APLICACIONES

APLICACIÓN	NOMBRE	IMPORTE
2023/0/330/130.02	“Otras remuneraciones”	276.000,00.-€
	TOTAL	**276.000,00.-€**

SEGUNDO.- Dar cuenta de la presente Resolución al Consejo de Administración en la primera sesión que se celebre. Así como comunicar la presente a la Intervención General del Ayuntamiento.

Signat electrònicament per:

Antefirma	Nom	Data	Emissor cert	Núm. sèrie cert
EL SECRETARI DELEGAT	EDUARDO ESTELLES CHAPA	07/09/2023	ACCVCA-120	2773265292800830629819490208765433279 8
LA PRESIDÈNCIA	JOSE LUIS MORENO MAICAS	08/09/2023	ACCVCA-120	1191332911540887557298426582929853688 3

Id. document: vD50 z/wi WvF1 +kXm nMir aEwj 2WU=
CÒPIA INFORMATIVA (NO VERIFICABLE EN SEU ELECTRÒNICA)

AJUNTAMENT DE VALÈNCIA

RESOLUCIÓ

UNITAT 70020 - OAM PALAU-ADMINISTRACIÓN		
EXPEDIENT E-70020-2023-000102-00	**PROPOSTA NÚM.** 1	**FISC. /INF.** S
ASSUMPTE 7ª MODIFICACIÓ CRÉDIT: TRANSF. DE CRÉDIT		
ÒRGAN COMPETENT OAM PALAU DE LA MÚSICA, CONGRESSOS I ORQUESTRA DE VALÈNCIA LA PRESIDÈNCIA		
ACORD/RESOLUCIÓ DE DELEGACIÓ RESOLUCIÓ 201 DE 20 D'OCTUBRE DE 2023		

ANTECEDENTES DE HECHO

1.- Mediante Moción de fecha 3 de noviembre de 2023, la Presidencia del O.A.M. Palau de la Música, Congresos y Orquesta de Valencia, propone que se inicien los trámites administrativos oportunos, a los efectos de resolver la aprobación de la 7ª Modificación de Créditos del tipo "Transferencias de créditos", para incrementar el crédito del Capítulo VI del referido Presupuesto vigente.

2.- Se propone una "Modificación de Créditos" del tipo "transferencia de créditos", del Capítulo I al Capítulo VI, con el detalle siguiente:

ALTA EN APLICACIONES

APLICACIÓN	DESCRIPCION	IMPORTE
2023/0/330/626.00	Adquisición material informático	18.150,00.-€
2023/0/330/639.00	Otras inversiones de reposición	17.727,96.-€
	TOTAL	**35.877,96.-€**

Signat electrònicament per:

Antefirma	Nom	Data	Emissor cert	Núm. sèrie cert
EL SECRETARI DELEGAT	EDUARDO ESTELLES CHAPA	08/11/2023	ACCVCA-120	2773265292800830629819490208765433279 8
LA PRESIDÈNCIA	JOSE LUIS MORENO MAICAS	08/11/2023	ACCVCA-120	1191332911540887557298426582929853688 3

Id. document: vD50 z/wi WvF1 +kXm nMir aEwj 2WU=
CÒPIA INFORMATIVA (NO VERIFICABLE EN SEU ELECTRÒNICA)

AJUNTAMENT DE VALÈNCIA

RESOLUCIÓ

BAJA EN APLICACIONES

APLICACIÓ	NOM	IMPORT
2023/0/330/120.00	"Sueldos del grupo A1"	11.148,12 €
2023/0/330/121.05	"Complemento puestos trabajo"	24.729,84 €
	TOTAL	**35.877,96.- €**

3.- El detalle de las economías existentes que generan la presente modificación son las siguientes:

ECONOMIAS PERSONAL 1-07-2023				
PUESTOS DE TRABAJO DE NATURALEZ A FUNCIONARIAL	SUELDO	COMPLEMENTO PUESTO	**TOTAL**	
JEFE RECURSOS HUMANOS	1.238,68	3.007,62		
T.A.E	1.238,68	1.807,06		
SUBDIRECTOR DE GESTIÓN	1.238,68	3.428,60		
IMPORTE MENSUAL	3.716,04	8.243,28		
IMPORTE POR 3 MESES	**11.148,12**	**24.729,84**	**35.877,96 €**	
APLICACIÓN PRESUPUESTARIA	*120.00*	*121.05*		

TOTAL 35.877,96.- €

Signat electrònicament per:

Antefirma	Nom	Data	Emissor cert	Núm. sèrie cert
EL SECRETARI DELEGAT	EDUARDO ESTELLES CHAPA	08/11/2023	ACCVCA-120	2773265292800830629819490208765433279 8
LA PRESIDÈNCIA	JOSE LUIS MORENO MAICAS	08/11/2023	ACCVCA-120	1191332911540887557298426582929853688 3

Id. document: vD50 z/wi WvF1 +kXm nMir aEwj 2WU=
CÒPIA INFORMATIVA (NO VERIFICABLE EN SEU ELECTRÒNICA)

AJUNTAMENT DE VALÈNCIA

RESOLUCIÓ

FUNDAMENTOS DE DERECHO

I.- La Modificación de Créditos que se propone, habrá de tramitarse conforme a lo que se dispone en los artículos 179 y 180 del Texto Refundido de la Ley Reguladora de las Haciendas Locales , aprobado por Real decreto legislativo 2/2004, de 5 de marzo, y con lo que se prevé en la Base 11.3. de las de Ejecución del Presupuesto Municipal que obra de manera supletoria en virtud de lo que se prevee en la Base 1ª de las de Ejecución del Presupuesto del O.A. M. Palau de la Música, Congresos y Orquesta de Valencia.

La Base 11.3 de las de Ejecución del Presupuesto Municipal , establece:

“Las transferencias de Crédito estarán sujetas a las siguientes limitaciones:

a) No afectarán a los créditos ampliables.

b) No afectarán a los créditos extraordinarios concedidos durante el ejercicio.

c) No podrán minorarse créditos incorporados como consecuencia de remanentes no comprometidos procedentes de Presupuestos cerrados.

d) No podrán minorarse los créditos que hayan sido incrementados con suplementos o transferencias, salvo cuando afecten a créditos de personal.

e) No se incrementarán créditos que, como consecuencia de otras transferencias, hayan sido objeto de minoración, salvo cuando afecten a créditos de personal.”

La modificación de transferencia de crédito que se propone no afecta a créditos ampliables ni a créditos extraordinarios. Las aplicaciones presupuestarias 2023/0/330/120.00 “Sueldos del grupo A1” y 2023/0/330/121.05 “Complemento puesto de trabajo”, del Capitulo I que se propone minorar, no han sido incrementadas con suplementos o transferencias (y sin perjuicio de la excepción a la limitación que se prevé cuando este incremento afecta a créditos de personal) ni constituye un crédito incorporado a consecuencia de remanentes no comprometidos procedentes de Presupuestos Cerrados.

II.- Se hace constar que la minoración que se propone de Capitulo I por importe de TREINTA Y CINCO MIL OCHOCIENTOS SETENTA Y SIETE EUROS CON NOVENTA Y

Signat electrònicament per:

Antefirma	Nom	Data	Emissor cert	Núm. sèrie cert
EL SECRETARI DELEGAT	EDUARDO ESTELLES CHAPA	08/11/2023	ACCVCA-120	2773265292800830629819490208765433279 8
LA PRESIDÈNCIA	JOSE LUIS MORENO MAICAS	08/11/2023	ACCVCA-120	11913329115408875572 984265829298536883

Id. document: vD50 z/wi WvF1 +kXm nMir aEwj 2WU=
CÒPIA INFORMATIVA (NO VERIFICABLE EN SEU ELECTRÒNICA)

SEIS CENTIMOS (35.877,96.-€) no produce detrimento del servicio, por lo cual, al tratarse de créditos de gastos de personal, se podrán realizar las actuaciones pertinentes porque los créditos que resultan necesarios en las mencionadas aplicaciones del Capítulo I “Gastos de Personal” durante el presente ejercicio presupuestario no sean insuficientes mediante su oportuno incremento a consecuencia otras transferencias, todo esto en conformidad con el dispuesto en el punto e) de citado apartado 3.º de la Base 11.ª de las de Ejecución del Presupuesto Municipal.

Se trata de puestos de trabajo de plazas vacantes dotadas presupuestariamente y que no estaban cubiertas en los meses de julio a septiembre, y por tanto se trata de créditos no comprometidos actualmente.

III.-El órgano competente para la aprobación de la modificación presupuestaria propuesta, de conformidad con lo que dispone el articulo 179 del Texto Refundido de la Ley Reguladora de las Haciendas Locales, articulo 40 del RD 500/90, así como en la Base 7ª de las de Ejecución del O.A.M., es la Presidencia mediante Resolución, de la cual habrá de darse cuenta al Consejo de Administración en la primera sesión que celebre y comunicarse a la Intervención General del Ajuntamento de Valencia, en virtud de lo que se dispone en la Base 9ª de las de Ejecución del Presupuestos del O.A. M. Palau de la Música, Congresos y Orquesta de Valencia.

Per tot allò que s'ha exposat, ES RESOL: /

Por todo lo expuesto, SE RESUELVE:

PARTE RESOLUTIVA

PRIMERO.- Aprobar la 7ª Modificació de Créditos del Presupuesto del Organismo Autónomo Municipal “Palau de la Música, Congresos y Orquesta de Valencia” del ejercicio 2023, del tipo “Transferencias de créditos”, para incrementar el crédito del capitulo VI, por un importe total de 35.877,96.-€, en concreto en la aplicación presupuestaria 2023/0/330/626.00 “Adquisición material informático” por un importe de 18.150,00-€ y “Otras inversiones de reposición”, 2023/0/330/639.00 con un importe de 17.727,96.-€ con el desglose, aplicaciones y subconceptos presupuestarios que se detallan a continuación:

Signat electrònicament per:

Antefirma	Nom	Data	Emissor cert	Núm. sèrie cert
EL SECRETARI DELEGAT	EDUARDO ESTELLES CHAPA	08/11/2023	ACCVCA-120	2773265292800830629819490208765433279 8
LA PRESIDÈNCIA	JOSE LUIS MORENO MAICAS	08/11/2023	ACCVCA-120	1191332911540887557298426582929853688 3

AJUNTAMENT DE VALÈNCIA

RESOLUCIÓ

Id. document: vD50 z/wi WvF1 +kXm nMir aEwj 2WU=
CÒPIA INFORMATIVA (NO VERIFICABLE EN SEU ELECTRÒNICA)

ALTA EN APLICACIONES

APLICACIÓN	DESCRIPCION	IMPORTE
2023/0/330/626.00	Adquisición material informático	18.150,00.-€
2023/0/330/639.00	Otras inversiones de reposición	17.727,96.-€
	TOTAL	**35.877,96.-€**

BAJA EN APLICACIONES

APLICACIÓ	NOM	IMPORT
2023/0/330/120.00	"Sueldos del grupo A1"	11.148,12 €
2023/0/330/121.05	"Complemento puestos trabajo"	24.729,84 €
	TOTAL	**35.877,96.- €**

SEGUNDO.- Dar cuenta de la presente Resolución al Consejo de Administración en la primera sesión que se celebre. Así como comunicar la presente a la Intervención General del Ajuntamiento.

Signat electrònicament per:

Antefirma	Nom	Data	Emissor cert	Núm. sèrie cert
EL SECRETARI DELEGAT	EDUARDO ESTELLES CHAPA	08/11/2023	ACCVCA-120	27732652928008306298 194902087654332798
LA PRESIDÈNCIA	JOSE LUIS MORENO MAICAS	08/11/2023	ACCVCA-120	11913329115408875572 984265829298536883

Id. document: 1M2q +tAH nHDt OFRF 1Ajz i4ZX Xfc=
CÒPIA INFORMATIVA (NO VERIFICABLE EN SEU ELECTRÒNICA)

AJUNTAMENT DE VALÈNCIA

RESOLUCIÓ

UNITAT 70020 - OAM PALAU-ADMINISTRACIÓN		
EXPEDIENT E-70020-2023-000104-00	**PROPOSTA NÚM.** 1	**FISC. /INF.** S
ASSUMPTE 8a MODIFICACIÓ CRÈDIT: AMPLIACIÓ CRÈDIT		
ÒRGAN COMPETENT OAM PALAU DE LA MÚSICA, CONGRESSOS I ORQUESTRA DE VALÈNCIA LA PRESIDÈNCIA		
ACORD/RESOLUCIÓ DE DELEGACIÓ RESOLUCIÓ 201 DE 20 D'OCTUBRE DE 2023		

ANTECEDENTES DE HECHO

1.- Mediante Moción de fecha 8 de noviembre de 2023, la Presidencia del O.A.M. Palau de la Música, Congresos y Orquesta de Valencia propone que se inicien los trámites administrativos oportunos, a los efectos de resolver la aprobación de la 8ª Modificación de Créditos del tipo "Ampliación de Créditos".

2.- Que es objeto del presente expediente la tramitación y su consiguiente aprobación de la 8ª Modificación de Créditos del Presupuesto de este O.A.M. 2023, como consecuencia de una mayor recaudación de los conciertos a porcentaje celebrados en el O.A.M. Palau de la Música, Congresos y Orquesta de València, en el que la generación de créditos por mayores ingresos será del 100% de los ingresos efectivamente reconocidos y recaudados que superen las previsiones definitivas, en este tipo de conciertos, viniendo definido en la Base 5ª de las de Ejecución del Presupuesto del O.A.M. del presente ejercicio, detallados en el Anexo I, los créditos considerados ampliables.

3.- De tal forma el resumen de la modificación presupuestaria que se propone es el siguiente:

CRÉDITOS AMPLIABLES

Aplicación	**Importe**
2023/0/330/227.11 "Otros trabajos realizados por otras Empresas. Conciertos a porcentaje"	199.306,10 €

Signat electrònicament per:

Antefirma	Nom	Data	Emissor cert	Núm. sèrie cert
EL SECRETARI DELEGAT	EDUARDO ESTELLES CHAPA	20/11/2023	ACCVCA-120	2773265292800830629819490208765433279 8
LA PRESIDÈNCIA	JOSE LUIS MORENO MAICAS	21/11/2023	ACCVCA-120	1191332911540887557298426582982985368 83

Id. document: 1M2q +tAH nHDt OFRF 1Ajz i4ZX Xfc=
CÒPIA INFORMATIVA (NO VERIFICABLE EN SEU ELECTRÒNICA)

FINANCIACIÓN- MAYORES INGRESOS

Subconcepto		**Importe**
2023/0/330/344.01	"Venta de entradas espectáculos: Conciertos a porcentaje".	199.306,10 €

FUNDAMENTOS DE DERECHO

I.- La Modificación de Créditos que se propone es del tipo "Créditos ampliables" de conformidad con lo dispuesto en el artículo 178 del Texto Refundido de la Ley Reguladora de las Haciendas Locales aprobado por Real Decreto Legislativo 2/2004, de 5 de marzo y en el artículo 39 del R.D. 500/90, de 20 de abril, en relación con lo establecido en la Base 5ª de las de Ejecución del Presupuesto del O.A.M. Palau de la Música, Congresos y Orquesta de València, en cuanto prescribe que:

"Se consideran créditos ampliables aquellos que pueden aumentar a lo largo de la ejecución del presupuesto, en razón de ingresos ciertos percibidos por encima de las aplicaciones correlativas previstas en el Estado de Ingresos y en cuantía igual a dicho exceso.

A tal efecto se consideran créditos ampliables los relacionados en el Anexo I a las presentes bases."

II.- Que en el artículo 39.3 del R.D. 500/90, de 20 de abril, se dispone que:

"En los expedientes de ampliación de crédito, cuya tramitación se regulará en las Bases de Ejecución del Presupuesto, habrán de especificarse los medios o recursos definidos en el apartado anterior que han de financiar el mayor gasto. Extremo que deberá acreditarse con el reconocimiento en firme de mayores derechos sobre los previstos en el presupuesto de ingresos que se encuentren afectados al crédito que se pretende ampliar."

En cumplimiento con lo exigido anteriormente, se incorpora al presente expediente el reconocimiento de derechos e ingresos por un mayor importe sobre los previstos, reflejado en el estado de ejecución de ingresos del presupuesto del O.A.M. Palau de la Música, Congresos y Orquesta de València del presente ejercicio, donde se manifiesta su efectivo reconocimiento de derechos y recaudación en el subconcepto de ingresos 2023/0/330/344.01 "Venta de entradas de espectáculos: Conciertos a porcentaje", cuyo importe asciende a la cantidad total de CIENTO

Signat electrònicament per:

Antefirma	Nom	Data	Emissor cert	Núm. sèrie cert
EL SECRETARI DELEGAT	EDUARDO ESTELLES CHAPA	20/11/2023	ACCVCA-120	2773265292800830629819490208765433279 8
LA PRESIDÈNCIA	JOSE LUIS MORENO MAICAS	21/11/2023	ACCVCA-120	1191332911540887557298426582982985368 83

Id. document: 1M2q +tAH nHDt OFRF 1Ajz i4ZX Xfc=
CÒPIA INFORMATIVA (NO VERIFICABLE EN SEU ELECTRÒNICA)

NOVENTA Y NUEVE MIL TRESCIENTOS SEIS EUROS CON DIEZ CÉNTIMOS (199.306,10.-€), importe por el que se va a ampliar crédito.

En este sentido, en la Base 5ª de las de Ejecución del Presupuesto del O.A.M. se establece que:

"Toda modificación de crédito originado por ampliación del inicial exigirá informe favorable de la Intervención relativo a:

- La percepción de los recursos que confiere el carácter ampliable al gasto.

- La correspondencia entre ingresos percibidos y aplicaciones de gastos cuyo crédito se pretende ampliar".

En el Anexo I de las Bases de Ejecución del vigente Presupuesto del OAM se establece como ampliable el crédito de, entre otras, la aplicación 2023/0/330/227.11 "Otros trabajos realizados por otras empresas. Conciertos a porcentaje".

De tal forma el resumen de la modificación presupuestaria que se propone es el siguiente:

CRÉDITOS AMPLIABLES

Aplicación	**Importe**
2023/0/330/227.11 "Otros trabajos realizados por otras Empresas. Conciertos a porcentaje"	199.306,10 €

FINANCIACIÓN- MAYORES INGRESOS

Subconcepto	**Importe**
2023/0/330/344.01"Venta de entradas espectáculos: Conciertos a porcentaje".	199.306,10€

III.-El órgano competente para la aprobación de la modificación presupuestaria propuesta, de conformidad con lo que dispone la Base 5ª de las de Ejecución del Presupuesto del O.A.M. en relación con lo establecido en el apartado 2º de la Base 8ª de las de Ejecución del Presupuesto del Ayuntamiento de Valencia, debiéndose dar cuenta de la Resolución que se adopte al Consejo de

Signat electrònicament per:

Antefirma	Nom	Data	Emissor cert	Núm. sèrie cert
EL SECRETARI DELEGAT	EDUARDO ESTELLES CHAPA	20/11/2023	ACCVCA-120	2773265292800830629819490208765433279 8
LA PRESIDÈNCIA	JOSE LUIS MORENO MAICAS	21/11/2023	ACCVCA-120	11913329115408875572 984265829298536883

Id. document: 1M2q +tAH nHDt OFRF 1Ajz i4ZX Xfc=
CÒPIA INFORMATIVA (NO VERIFICABLE EN SEU ELECTRÒNICA)

AJUNTAMENT DE VALÈNCIA

RESOLUCIÓ

Administración en la primera sesión que celebre de conformidad con lo dispuesto en la Base 9ª de las de Ejecución del Presupuesto del O.A.M.,

Per tot allò que s'ha exposat, ES RESOL: /

Por todo lo expuesto, SE RESUELVE:

PRIMERO. - Aprobar la 8ª Modificación de Créditos del Presupuesto del Organismo Autónomo Municipal "Palau de la Música, Congresos y Orquesta de Valencia" del ejercicio 2023, del tipo "Créditos Ampliables" como consecuencia de una mayor recaudación de los conciertos a porcentaje celebrados en el O.A.M. Palau de la Música, Congresos y Orquesta de València y con el siguiente detalle:

CRÉDITOS AMPLIABLES

Aplicación	**Importe**
2023/0/330/227.11 "Otros trabajos realizados por otras Empresas. Conciertos a porcentaje"	199.306,10 €

FINANCIACIÓN- MAYORES INGRESOS

Subconcepto	**Importe**
2023/0/330/344.01"Venta de entradas espectáculos: Conciertos a porcentaje".	199.306,10€

SEGUNDO. - Dar cuenta de la presente Resolución al Consejo de Administración en la primera sesión que se celebre. Así como comunicar la presente a la Intervención General del Ayuntamiento.

Signat electrònicament per:

Antefirma	Nom	Data	Emissor cert	Núm. sèrie cert
EL SECRETARI DELEGAT	EDUARDO ESTELLES CHAPA	20/11/2023	ACCVCA-120	2773265292800830629819490208765433279 8
LA PRESIDÈNCIA	JOSE LUIS MORENO MAICAS	21/11/2023	ACCVCA-120	11913329115408875572 984265829298536883

Id. document: bhgU z7s7 TcRJ cW42 7Oe+ dQpc Zuk=
CÒPIA INFORMATIVA (NO VERIFICABLE EN SEU ELECTRÒNICA)

AJUNTAMENT DE VALÈNCIA

RESOLUCIÓ

UNITAT 70020 - OAM PALAU-ADMINISTRACIÓN		
EXPEDIENT E-70020-2023-000111-00	**PROPOSTA NÚM.** 1	**FISC. /INF.** S
ASSUMPTE 9ª MODIFICACIÓ DE CRÈDITS: TRANSFERÈNCIA DE CREDIT		
ÒRGAN COMPETENT OAM PALAU DE LA MÚSICA, CONGRESSOS I ORQUESTRA DE VALÈNCIA LA PRESIDÈNCIA		
ACORD/RESOLUCIÓ DE DELEGACIÓ RESOLUCIÓ 201 DE 20 D'OCTUBRE DE 2023		

ANTECEDENTES DE HECHO

1.- Mediante Moción de fecha 24 de noviembre de 2023, la Presidencia del O.A.M. Palau de la Música, Congresos y Orquesta de Valencia, propone que se inicien los trámites administrativos oportunos, a los efectos de resolver la aprobación de la 9ª Modificación de Créditos del tipo “Transferencias de créditos”, para incrementar el crédito del Capítulo VI del referido Presupuesto vigente.

2.- En el presente ejercicio presupuestario, se necesita crédito para la adquisición y/o renovación de equipamientos e instalaciones, mobiliario y otros elementos necesarios con motivo de la reinauguración y puesta a punto del edificio del Palau de la Música. Por todo ello, el crédito existente tanto en las aplicaciones presupuestarias como en la bolsa de vinculación jurídica es insuficiente.

3.-Así mismo, el Departamento de Recursos Humanos del Organismo Palau de la Música, Congresos y Orquesta de Valencia, ha procedido a calcular las economías generadas y disponibles de aquellas plazas que se encuentran vacantes y dotadas con crédito y que por diferentes situaciones administrativas generan economías en cuanto al Capítulo I (personal) los créditos disponibles y no sujetos a compromisos y/u obligaciones posteriores, en los términos siguientes:

Signat electrònicament per:

Antefirma	Nom	Data	Emissor cert	Núm. sèrie cert
EL SECRETARI DELEGAT	EDUARDO ESTELLES CHAPA	30/11/2023	ACCVCA-120	27732652928008306298 194902087654332798
LA PRESIDÈNCIA	JOSE LUIS MORENO MAICAS	30/11/2023	ACCVCA-120	11913329115408875572 984265829298536883

Id. document: bhgU z7s7 TcRJ cW42 7Oe+ dQpc Zuk=
CÒPIA INFORMATIVA (NO VERIFICABLE EN SEU ELECTRÒNICA)

AJUNTAMENT DE VALÈNCIA

RESOLUCIÓ

PUESTOS DE TRABAJO DE NATURALEZA LABORAL	SUELDO	COMPLEMENTO PUESTO
SEC.TEC.DIREC.	804,19	2.122,81 €
AUX.PRODUC. MUSICAL	669,30	1.283,15
OFIC.CIUDADANIA (C.G.)	669,30	1.403,11
OFIC.CIUDADANIA (L.M.)	669,30	1.403,11
OF. TÈC.ESCENARI	669,30	1.440,72
OFICIAL TAQUILLER/A	669,30	1.403,11
OFIC.MANTENIMENT	669,30	1.440,72
ENCARREG.ESCENARI	669,30	1.847,38
ADM.COMPTABLE	804,19	1.770,03
TOTAL	**62.934,80 €**	
APLICACIÓN PRESUPUESTARIA	130.000	
VIOLA	1.238,68	1.987,46
TOTAL	**12.386,80 €**	
APLICACIÓN PRESUPUESTARIA	130.001	130.05
TOTAL	**75.321,60 €**	**161.016,00 €**

Se trata de puestos de trabajo que no se han cubierto hasta el 30 de septiembre del presente año y, por lo tanto, son créditos no comprometidos actualmente. Estos importes se corresponden con los créditos previstos, inicialmente, en el presupuesto de este Organismo Autónomo, aprobado por Pleno del Ayuntamiento de Valencia de fecha 22 de diciembre de 2022, así como a su relación de puestos de trabajo aprobada al efecto.

5.- En el presupuesto del presente ejercicio, no existen las aplicaciones presupuestarias para efectuar dicho gasto por lo que se considera necesario crear las siguientes: 2023/0/330/625.00 “Mobiliario”, 2023/0/330/629.00 “Otras inversiones nuevas asociadas al funcionamiento operativo de los servicios”, 2023/0/330/632.00 “Edificios y otras

Signat electrònicament per:

Antefirma	Nom	Data	Emissor cert	Núm. sèrie cert
EL SECRETARI DELEGAT	EDUARDO ESTELLES CHAPA	30/11/2023	ACCVCA-120	2773265292800830629819490208765433279 8
LA PRESIDÈNCIA	JOSE LUIS MORENO MAICAS	30/11/2023	ACCVCA-120	11913329115408875572 98426582929853688 3

Id. document: bhgU z7s7 TcRJ cW42 7Oe+ dQpc Zuk=
CÒPIA INFORMATIVA (NO VERIFICABLE EN SEU ELECTRÒNICA)

construcciones", 2023/0/330/635.00 Mobiliario". La creación y alta que se proponen para atender al referido gasto, será a nivel de Bolsa de Vinculación Jurídica del Capítulo IV del Presupuesto del O.A.M. Palau de la Música, Congresos y Orquesta de València, conforme a la Base 4ª de Ejecución del Presupuesto Municipal del 2013 que obra de manera supletoria a las Bases de Ejecución del O.A.M.

6.- Se propone una "Modificación de Créditos" del tipo "transferencia de créditos", del Capítulo I al Capítulo VI, con el detalle siguiente:

ALTA EN APLICACIONES

APLICACIÓN	DESCRIPCIÓN	IMPORTE
2023/0/330/63900	"Otras invers. de repos. asociada al funcionamiento operativo de los servicios"	123.000,00.-€
2023/0/330/63200	"Edificios y construcciones"	65.000,00.-€
2023/0/330/63500	"Mobiliario"	18.000,00.-€
2023/0/330/62900	"Otras inversiones nuevas asociada al func"	22.000,00.-€
2023/0/330/62500	"Mobiliario y enseres"	8.337,60.-€
	TOTAL	**236.337,60.-€**

BAJA EN APLICACIONES

APLICACIÓN	NOMBRE	IMPORTE
2023/0/330/130.00	"Retribuciones básicas laboral Palau"	62.934,80.-€
2023/0/330/130.01	"Retribuciones básicas laboral Orquesta"	12.386,80.-€
2020/0/330/130.05	"Compl. Puesto de trabajo"	161.016,00.-€
	TOTAL	**236.337,60.- €**

Signat electrònicament per:

Antefirma	Nom	Data	Emissor cert	Núm. sèrie cert
EL SECRETARI DELEGAT	EDUARDO ESTELLES CHAPA	30/11/2023	ACCVCA-120	27732652928008306298 194902087654332798
LA PRESIDÈNCIA	JOSE LUIS MORENO MAICAS	30/11/2023	ACCVCA-120	11913329115408875572 984265829298536883

Id. document: bhgU z7s7 TcRJ cW42 7Oe+ dQpc Zuk=
CÒPIA INFORMATIVA (NO VERIFICABLE EN SEU ELECTRÒNICA)

AJUNTAMENT DE VALÈNCIA

RESOLUCIÓ

FUNDAMENTOS DE DERECHO

I.- La Modificación de Créditos que se propone, habrá de tramitarse conforme a lo que se dispone en los artículos 179 y 180 del Texto Refundido de la Ley Reguladora de las Haciendas Locales , aprobado por Real decreto legislativo 2/2004, de 5 de marzo, y con lo que se prevé en la Base 11.3. de las de Ejecución del Presupuesto Municipal que obra de manera supletoria en virtud de lo que se prevee en la Base 1ª de las de Ejecución del Presupuesto del O.A. M. Palau de la Música, Congresos y Orquesta de Valencia.

La Base 11.3 de las de Ejecución del Presupuesto Municipal , establece:

“Las transferencias de Crédito estarán sujetas a las siguientes limitaciones:

a) No afectarán a los créditos ampliables.

b) No afectarán a los créditos extraordinarios concedidos durante el ejercicio.

c) No podrán minorarse créditos incorporados como consecuencia de remanentes no comprometidos procedentes de Presupuestos cerrados.

d) No podrán minorarse los créditos que hayan sido incrementados con suplementos o transferencias, salvo cuando afecten a créditos de personal.

e) No se incrementarán créditos que, como consecuencia de otras transferencias, hayan sido objeto de minoración, salvo cuando afecten a créditos de personal.”

La modificación de transferencia de crédito que se propone no afecta a créditos ampliables ni a créditos extraordinarios. Las aplicaciones presupuestarias 2023/0/330/130.00 “Retribuciones básicas Laboral Palau”, 2023/0/330/130.01 “Retribuciones básicas Laboral Orquesta” y 2023/0/330/130.05”Complemento puesto de trabajo” del Capitulo I que se propone minorar, no han sido incrementadas con suplementos o transferencias (y sin perjuicio de la excepción a la limitación que se prevé cuando este incremento afecta a créditos de personal) ni constituye un crédito incorporado a consecuencia de remanentes no comprometidos procedentes de Presupuestos Cerrados, siendo este ahorro suficiente y necesario para poder tramitar la adquisición de elementos inventariables indicados en el punto anterior.

II.- Se hace constar que la minoración que se propone de Capitulo I por importe de DOSCIENTOS TREINTA Y SEIS MIL TRESCIENTOS TREINTA Y SIETE EUROS CON SESENTA CÉNTIMOS (236.337,60.-€) no produce detrimento del servicio, por lo cual, al

Signat electrònicament per:

Antefirma	Nom	Data	Emissor cert	Núm. sèrie cert
EL SECRETARI DELEGAT	EDUARDO ESTELLES CHAPA	30/11/2023	ACCVCA-120	2773265292800830629819490208765433279 8
LA PRESIDÈNCIA	JOSE LUIS MORENO MAICAS	30/11/2023	ACCVCA-120	1191332911540887557298426582929853688 3

Id. document: bhgU z7s7 TcRJ cW42 7Oe+ dQpc Zuk=
CÒPIA INFORMATIVA (NO VERIFICABLE EN SEU ELECTRÒNICA)

tratarse de créditos de gastos de personal, se podrán realizar las actuaciones pertinentes porque los créditos que resultan necesarios en las mencionadas aplicaciones del Capítulo I “Gastos de Personal” durante el presente ejercicio presupuestario no sean insuficientes mediante su oportuno incremento a consecuencia otras transferencias, todo esto en conformidad con el dispuesto en el punto e) de citado apartado 3.º de la Base 11.ª de las de Ejecución del Presupuesto Municipal.

Se trata de puestos de trabajo de plazas vacantes dotadas presupuestariamente y que no estaban cubiertas hasta el mes de septiembre, y por tanto se trata de créditos no comprometidos actualmente.

III.-El órgano competente para la aprobación de la modificación presupuestaria propuesta, de conformidad con lo que dispone el articulo 179 del Texto Refundido de la Ley Reguladora de las Haciendas Locales, articulo 40 del RD 500/90, así como en la Base 7ª de las de Ejecución del O.A.M., es la Presidencia mediante Resolución, de la cual habrá de darse cuenta al Consejo de Administración en la primera sesión que celebre y comunicarse a la Intervención General del Ajuntamento de Valencia, en virtud de lo que se dispone en la Base 9ª de las de Ejecución del Presupuestos del O.A. M. Palau de la Música, Congresos y Orquesta de Valencia.

Per tot allò que s'ha exposat, ES RESOL: /

Por todo lo expuesto, SE RESUELVE:

PRIMERO.- Crear las aplicaciones siguientes: 2023/0/330/625.00 “Mobiliario”, 2023/0/330/629.00 “Otras inversiones nuevas asociadas al funcionamiento operativo de los servicios”, 2023/0/330/632.00 “Edificios y otras construcciones”, 2023/0/330/635.00 “Mobiliario”, que será a nivel de Bolsa de Vinculación Jurídica del Capítulo IV del Presupuesto del O.A.M. Palau de la Música, Congresos y Orquesta de València, conforme a la Base 4ª de Ejecución del Presupuesto Municipal del 2013 que obra de manera supletoria a las Bases de Ejecución del O.A.M.

SEGUNDO. - Aprobar la 9ª Modificació de Créditos del Presupuesto del Organismo Autónomo Municipal “Palau de la Música, Congresos y Orquesta de Valencia” del ejercicio 2023, del tipo “Transferencias de créditos”, para incrementar el crédito del capitulo VI, por un importe total de 236.337,60.-€, con el desglose, aplicaciones y subconceptos presupuestarios que se detallan a continuación:

Signat electrònicament per:

Antefirma	Nom	Data	Emissor cert	Núm. sèrie cert
EL SECRETARI DELEGAT	EDUARDO ESTELLES CHAPA	30/11/2023	ACCVCA-120	27732652928008306298 194902087654332798
LA PRESIDÈNCIA	JOSE LUIS MORENO MAICAS	30/11/2023	ACCVCA-120	11913329115408875572 984265829298536883

Id. document: bhgU z7s7 TcRJ cW42 7Oe+ dQpc Zuk=
CÒPIA INFORMATIVA (NO VERIFICABLE EN SEU ELECTRÒNICA)

AJUNTAMENT DE VALÈNCIA

RESOLUCIÓ

ALTA EN APLICACIONES

APLICACIÓN	DESCRIPCIÓN	IMPORTE
2023/0/330/63900	"Otras invers. de repos. asociada al funcionamiento operativo de los servicios"	123.000,00.-€
2023/0/330/63200	"Edificios y construcciones"	65.000,00.-€
2023/0/330/63500	"Mobiliario"	18.000,00.-€
2023/0/330/62900	"Otras inversiones nuevas asociada al func"	22.000,00.-€
2023/0/330/62500	"Mobiliario y enseres"	8.337,60.-€
	TOTAL	**236.337,60.-€**

BAJA EN APLICACIONES

APLICACIÓN	NOMBRE	IMPORTE
2023/0/330/130.00	"Retribuciones básicas laboral Palau"	62.934,80.-€
2023/0/330/130.01	"Retribuciones básicas laboral Orquesta"	12.386,80.-€
2020/0/330/130.05	"Compl. Puesto de trabajo"	161.016,00.-€
	TOTAL	**236.337,60.- €**

TERCERO.- Dar cuenta de la presente Resolución al Consejo de Administración en la primera sesión que se celebre. Así como comunicar la presente a la Intervención General del Ajuntamiento.

Signat electrònicament per:

Antefirma	Nom	Data	Emissor cert	Núm. sèrie cert
EL SECRETARI DELEGAT	EDUARDO ESTELLES CHAPA	30/11/2023	ACCVCA-120	27732652928008306298 194902087654332798
LA PRESIDÈNCIA	JOSE LUIS MORENO MAICAS	30/11/2023	ACCVCA-120	11913329115408875572 984265829298536883

Id. document: 5DdE 22Ud MZae XwbI PNx2 7KV5 zGk=
CÒPIA INFORMATIVA (NO VERIFICABLE EN SEU ELECTRÒNICA)

AJUNTAMENT DE VALÈNCIA

RESOLUCIÓ

UNITAT 70020 - OAM PALAU-ADMINISTRACIÓN		
EXPEDIENT E-70020-2023-000112-00	**PROPOSTA NÚM.** 1	**FISC. /INF.** S
ASSUMPTE aprovar la 10ª modificació de crèdits		
ÒRGAN COMPETENT OAM PALAU DE LA MÚSICA, CONGRESSOS I ORQUESTRA DE VALÈNCIA LA PRESIDÈNCIA		
ACORD/RESOLUCIÓ DE DELEGACIÓ RESOLUCIÓ 201 DE 20 D'OCTUBRE DE 2023		

ANTECEDENTES DE HECHO

I.- El objeto del presente expediente es la tramitación y consiguiente aprobación de la 10ªModificación de crédito del presupuesto de 2023 del O.A.M. “Palau de la Música, Congresos y Orquesta de València” del tipo “Generación de créditos por mayores ingresos” como consecuencia de la 7ª Modificación de créditos extraordinarios y suplementos de créditos del Presupuesto del Ayuntamiento de València de 2023 aprobada provisionalmente en sesión plenaria de 26 de septiembre de 2023 .

II.-Con fecha 28 de septiembre de 2023 se publica la aprobación provisional en el BOP de dicha modificación de créditos.

III.-Transcurridos 15 días desde la publicación en el BOP sin ninguna reclamación en el término de exposición al público, ratificándose definitivamente y publicándose en el BOP del 10 de noviembre de 2023 que ha acontecido en definitiva en conformidad con lo dispuesto en el artículo 181. a) en relación con el 169,170 y 171 del Texto Refundido de la Ley Reguladora de las Haciendas Locales aprobado por Real decreto legislativo 2/2004, de 5 de marzo.

IV.- La Junta de Gobierno Local aprobó con fecha 24 de noviembre de 2023 la Autorización, y Disposición del gasto y Reconocimiento de la obligación por importe total de QUINIENTOS TREINTA MIL EUROS (530.000.-€)a favor del O.A.M..Palau de la Música con cargo a la aplicación presupuestaria MP630 33030 4100

V- El detalle de la Modificación Presupuestaria programada es la siguiente:

Signat electrònicament per:

Antefirma	Nom	Data	Emissor cert	Núm. sèrie cert
EL SECRETARI DELEGAT	EDUARDO ESTELLES CHAPA	04/12/2023	ACCVCA-120	2773265292800830629819490208765433279 8
LA PRESIDÈNCIA	JOSE LUIS MORENO MAICAS	05/12/2023	ACCVCA-120	11913329115408875572 984265829298536883

Id. document: 5DdE 22Ud MZae Xwbl PNx2 7KV5 zGk=
CÒPIA INFORMATIVA (NO VERIFICABLE EN SEU ELECTRÒNICA)

AJUNTAMENT DE VALÈNCIA

RESOLUCIÓ

Alta en el Estado de Gastos:

APLICACIÓN	LITERAL				IMPORTE	CAPITULO
2023/0/330/143.01	Refuerzos Orquesta				150.000,00	
			TOTAL CAPITULO I			150.000,00
2023/0/330/227.09	Otros trabajos realizados .Contratación Palau				150.000,00	
2023/0/330/227.10	Otros trabajos realizados .Contratación Orquesta				30.000,00	
2023/0/330/213.00	Maquinaria, instalaciones técnicas y utillaje				115.000,00	
2023/0/330/226.99	Otros gastos diversos				55.000,00	
2023/0/330/227.99	Otros trabajos realizados por otras empresas				30.000,00	
			TOTAL CAPITULO II			380.000,00
				TOTAL ALTA GASTOS		530.000,00

Alta en el Estado de Ingresos/Financiación:

SUBCONCEPTO INGRESOS	**LITERAL**				**IMPORTE**	**CAPITULO**
2023/0/400.00	"Ayuntamiento de València"				530.000,00	
			TOTAL CAPITULO IV			530.000,00
				TOTAL ALTA INGRESOS		**530.000,00**

FUNDAMENTOS JURÍDICOS

Primero. - El artículo 45.2 del RD 500/90, de 20 de abril, establece que:

"Las Entidades Locales y sus Organismos Autónomos podrán generar crédito en sus presupuestos de gastos hasta la cuantía del compromiso firme de ingreso o aportación..."

Segundo- Que la Modificación de Créditos que se propone es del tipo "Generación de créditos por mayores Ingresos", en conformidad con lo dispuesto en el artículo 181 a) del Texto Refundido de la Ley Reguladora de las Haciendas Locales aprobado por Real decreto legislativo 2/2004, de 5 de marzo y en el artículo 43.1 a) del RD 500/90, de 20 de abril, en relación con lo establecido en el apartado 4 a) de la Base 11.ª de las de Ejecución del Presupuesto del Ayuntamiento de València, que es de aplicación subsidiaria a este Organismo Autónomo Municipal, cuando prescribe que:

"Podrán generar créditos en el Estado de Gastos del Presupuesto, en aplicaciones previamente existentes o de nueva creación, los ingresos de naturaleza no tributaria derivados de las siguientes operaciones:

Signat electrònicament per:

Antefirma	Nom	Data	Emissor cert	Núm. sèrie cert
EL SECRETARI DELEGAT	EDUARDO ESTELLES CHAPA	04/12/2023	ACCVCA-120	27732652928008306298 194902087654332798
LA PRESIDÈNCIA	JOSE LUIS MORENO MAICAS	05/12/2023	ACCVCA-120	11913329115408875572 984265829298536883

Id. document: 5DdE 22Ud MZae Xwbl PNx2 7KV5 zGk=
CÒPIA INFORMATIVA (NO VERIFICABLE EN SEU ELECTRÒNICA)

a) Aportaciones, o compromisos firmes de aportación de personas físicas o jurídicas, para financiar junto con el Ayuntamiento o con alguno de sus Organismos Autónomos, gastos que por su naturaleza estén comprendidos entre sus fines u objetivos".

Tercero. -Que en el artículo 43.2 del RD 500/90, de 20 de abril, se dispone que:

"En las Bases de Ejecución del Presupuesto se regulará la tramitación de los expedientes de generación de créditos."

En este sentido, en la Base 6ª de las de Ejecución del Presupuesto de 2023 del l'O.A.M., se establece que:

"En el caso de ingresos de naturaleza no tributaria generados por transferencias no previstas, o por transferencias otorgadas en cuantía superior a la establecida en el Estado de Ingresos, la generación de crédito en el Estado de Gastos deberá cumplir los siguientes requisitos:

a) Existencia de documento acreditativo en el que se reconoce a este O.A.M. el derecho a la recepción del Ingreso, o la existencia de compromiso firme de aportación"

En relación con el referido compromiso firme de ingreso, el artículo 45.1 del RD 500/90, de 20 de abril, establece que:

"Que este compromiso es el acto por el cual cualesquiera Entes o personas, públicas o privades, se obliguen mediante un acuerdo o concierto con la Entidad local, a financiar totalmente o parcialmente un gasto determinado de manera pura o condicionada".

De la misma manera, en citada Base 6ª de las de Ejecución del Presupuesto del O.A.M., continúa estableciendo que hay que hacer

b) "Informe favorable de la Intervención delegada en el que se especifique el concepto presupuestario para recoger estos mayores ingresos y la aplicación/es del Estado de Gastos correspondiente afectada por la mayor disponibilidad", para lo cual se tendrán que remitir las presentes actuaciones a la intervención delegada.

Per tot allò que s'ha exposat, ES RESOL: /

Por todo lo expuesto, SE RESUELVE:

Primero.- Aceptar los mayores ingresos aprobados en el Pleno del Ayuntamientodel díal 26 de septiembre de 2023 ratificándos definitivamente y publicándo en el BOP del 10 de noviembre de 2023.

Signat electrònicament per:

Antefirma	Nom	Data	Emissor cert	Núm. sèrie cert
EL SECRETARI DELEGAT	EDUARDO ESTELLES CHAPA	04/12/2023	ACCVCA-120	27732652928008306298 194902087654332798
LA PRESIDÈNCIA	JOSE LUIS MORENO MAICAS	05/12/2023	ACCVCA-120	11913329115408875572 984265829298536883

Id. document: 5DdE 22Ud MZae Xwbl PNx2 7KV5 zGk=
CÒPIA INFORMATIVA (NO VERIFICABLE EN SEU ELECTRÒNICA)

Segundo.- Aprobar la 10ª Modificación de Créditos del Presupuesto del Organismo Autónomo Municipal "Palau de la Música, Congresos y Orquesta de València" del ejercicio 2023, del tipo "Generación de créditos", por importe total QUINIENTOS TREINTA MIL EUROS (530.000.-€) con el desglose, aplicaciones y subconceptos presupuestarios que se detallan a continuación:

Alta en el Estado de Gastos:

APLICACIÓN	LITERAL				IMPORTE	CAPITULO
2023/0/330/143.01	Refuerzos Orquesta				150.000,00	
			TOTAL CAPITULO I			150.000,00
2023/0/330/227.09	Otros trabajos realizados .Contratación Palau				150.000,00	
2023/0/330/227.10	Otros trabajos realizados .Contratación Orquesta				30.000,00	
2023/0/330/213.00	Maquinaria, instalaciones técnicas y utillaje				115.000,00	
2023/0/330/226.99	Otros gastos diversos				55.000,00	
2023/0/330/227.99	Otros trabajos realizados por otras empresas				30.000,00	
			TOTAL CAPITULO II			380.000,00
				TOTAL ALTA GASTOS		530.000,00

Alta en el Estado de Ingresos/Financiación:

SUBCONCEPTO INGRESOS	**LITERAL**				**IMPORTE**	**CAPITULO**
2023/0/400.00	"Ayuntamiento de València"				530.000,00	
			TOTAL CAPITULO IV			530.000,00
				TOTAL ALTA INGRESOS		**530.000,00**

Tercero.- Dar cuenta de la presente Resolución al Consejo de Administración en la primera sesión que se celebre. Así como comunicar la presente a la Intervención General del Ayuntamiento de València.

Signat electrònicament per:

Antefirma	Nom	Data	Emissor cert	Núm. sèrie cert
EL SECRETARI DELEGAT	EDUARDO ESTELLES CHAPA	04/12/2023	ACCVCA-120	27732652928008306298 194902087654332798
LA PRESIDÈNCIA	JOSE LUIS MORENO MAICAS	05/12/2023	ACCVCA-120	11913329115408875572 984265829298536883

Id. document: RHBa 5gvp 7J0M Isak qoW7 jVDp ujU=
CÒPIA INFORMATIVA (NO VERIFICABLE EN SEU ELECTRÒNICA)

AJUNTAMENT DE VALÈNCIA

RESOLUCIÓ

UNITAT 70020 - OAM PALAU-ADMINISTRACIÓN		
EXPEDIENT E-70020-2023-000120-00	**PROPOSTA NÚM.** 1	**FISC. /INF.** S
ASSUMPTE Aprovar la 11ªmodificació de crèdits. Transferencia de crèdits		
ÒRGAN COMPETENT OAM PALAU DE LA MÚSICA, CONGRESSOS I ORQUESTRA DE VALÈNCIA LA PRESIDÈNCIA		
ACORD/RESOLUCIÓ DE DELEGACIÓ RESOLUCIÓ 201 DE 20 D'OCTUBRE DE 2023		

ANTECEDENTES DE HECHO

1.- Mediante Moción de fecha 20 de diciembre de 2023, la Presidencia del O.A.M. Palau de la Música, Congresos y Orquesta de Valencia, propone que se inicien los trámites administrativos oportunos, a los efectos de resolver la aprobación de la 11ª Modificación de Créditos del tipo “Transferencias de créditos”, para incrementar el crédito del Capítulo I del referido Presupuesto vigente.

2.-Con la reapertura de las salas de este organismo, así como con el incremento de la programacion **,** es necesario incrementar el crédito del Capítulo I “Gastos personal” para poder hacer frente a los gastos ocasionados por el incremento de contratación del personal de Refuerzos para la Orquesta de València en las diferentes especialidades musicales por la necesidad de suplir las bajas de los profesores de la Orquesta de València, así como por el incremento del número de conciertos, y por las necesidades del incremento de la plantilla por las partituras de las obras a realizar en los conciertos de la programación de esta temporada.

3.- Por otro lado, en el capítulo II existen unas economías en las aplicaciones detalladas en la presente propuesta que tenían un importe inicial y que no han sido modificadas según establece el artículo 41 apartado b) del R.D. 500/1990 de 20 de abril por el que desarrolla el capítulo primero del titulo sexto de la Ley 39/1988 de 28 de diciembre, reguladora de las Haciendas Locales en materia de presupuestos los créditos disponibles según dispone:

“Artículo 41.

1. Las transferencias de crédito de cualquier clase estarán sujetas a las siguientes limitaciones:

Signat electrònicament per:

Antefirma	Nom	Data	Emissor cert	Núm. sèrie cert
EL SECRETARI DELEGAT	EDUARDO ESTELLES CHAPA	22/12/2023	ACCVCA-120	27732652928008306298 194902087654332798
LA PRESIDÈNCIA	JOSE LUIS MORENO MAICAS	22/12/2023	ACCVCA-120	11913329115408875572 984265829298536883

Id. document: RHBa 5gvp 7J0M Isak qoW7 jVDp ujU=
CÒPIA INFORMATIVA (NO VERIFICABLE EN SEU ELECTRÒNICA)

a) No afectarán a los créditos ampliables ni a los extraordinarios concedidos durante el ejercicio. [Artículo 161.1.a), LRHL].

b) No podrán minorarse los créditos que hayan sido incrementados con suplementos o transferencias, salvo cuando afecten a créditos de personal, ni los créditos incorporados como consecuencia de remanentes no comprometidos procedentes de Presupuestos cerrados. [Artículo 161.1.b), LRHL].

c) No incrementaran créditos que, como consecuencia de otras transferencias, hayan sido objeto de minoración, salvo cuando afecten a créditos de personal. [Artículo 161.1.c), LRHL].

2. Las anteriores limitaciones no afectarán a las transferencias de crédito que se refieran a los programas de imprevistos y funciones no clasificadas ni serán de aplicación cuando se trate de transferencias motivadas por reorganizaciones administrativas aprobadas por el Pleno. (Artículo 161.2, LRHL).”

4.- La modificación que se propone es del tipo “Transferencia de créditos”, del Capítulo II al Capítulo I, con el detalle siguiente:

ALTA EN APLICACIONES

APLICACIÓN	NOMBRE	IMPORTE
2023/0/330/143.01	"Refuerzos Orquesta"	190.000,00.-€
	TOTAL	**190.000,00.-€**

BAJA EN APLICACIONES

APLICACIÓN	NOMBRE	IMPORTE
2023/0/330/212.00	“Edifiicios y otras construcciones”	100.000,00.-€
2023/0/330/221.99	“Material fungible Orquesta”	90.000,00.-€
	TOTAL	**190.000,00.-€**

FUNDAMENTOS DE DERECHO

I.- La Modificación de Créditos que se propone, habrá de tramitarse conforme a lo que se dispone en los artículos 179 y 180 del Texto Refundido de la Ley Reguladora de las Haciendas Locales , aprobado por Real decreto legislativo 2/2004, de 5 de marzo, y con lo que se prevé en

Signat electrònicament per:

Antefirma	Nom	Data	Emissor cert	Núm. sèrie cert
EL SECRETARI DELEGAT	EDUARDO ESTELLES CHAPA	22/12/2023	ACCVCA-120	27732652928008306298 194902087654332798
LA PRESIDÈNCIA	JOSE LUIS MORENO MAICAS	22/12/2023	ACCVCA-120	11913329115408875572 984265829298536883

Id. document: RHBa 5gvp 7J0M Isak qoW7 jVDp ujU=
CÒPIA INFORMATIVA (NO VERIFICABLE EN SEU ELECTRÒNICA)

la Base 11.3. de las de Ejecución del Presupuesto Municipal que obra de manera supletoria en virtud de lo que se prevee en la Base 1ª de las de Ejecución del Presupuesto del O.A. M. Palau de la Música, Congresos y Orquesta de Valencia.

La Base 11.3 de las de Ejecución del Presupuesto Municipal , establece:

"Las transferencias de Crédito estarán sujetas a las siguientes limitaciones:

a) No afectarán a los créditos ampliables.

b) No afectarán a los créditos extraordinarios concedidos durante el ejercicio.

c) No podrán minorarse créditos incorporados como consecuencia de remanentes no comprometidos procedentes de Presupuestos cerrados.

d) No podrán minorarse los créditos que hayan sido incrementados con suplementos o transferencias, salvo cuando afecten a créditos de personal.

e) No se incrementarán créditos que, como consecuencia de otras transferencias, hayan sido objeto de minoración, salvo cuando afecten a créditos de personal...."

La modificación de transferencia de crédito que se propone no afecta a créditos ampliables ni a créditos extraordinarios. Las aplicaciones presupuestarias 2023/0/330/212.00 "Edificios y otras construcciones" y la aplicación 2023/0/330/221.99 "Material fungible Orquesta"del Capitulo I que se proponen minorar, no han sido incrementadas con suplementos o transferencias ni constituye un crédito incorporado como consecuencia de remanentes no comprometidos procedentes de Presupuestos Cerrados.

II.- Se hace constar que la minoración que se propone de Capitulo II por importe de **CIENTO NOVENTA MIL EUROS (190.000,00.-€)** no produce detrimento del servicio.

III.-El órgano competente para la aprobación de la modificación presupuestaria propuesta, de conformidad con lo que dispone el articulo 179 del Texto Refundido de la Ley Reguladora de las Haciendas Locales, articulo 40 del RD 500/90, así como en la Base 7ª de las de Ejecución del O.A.M., es la Presidencia mediante Resolución, de la cual habrá de darse cuenta al Consejo de Administración en la primera sesión que celebre y comunicarse a la Intervención General del Ajuntamento de Valencia, en virtud de lo que se dispone en la Base 7ª y siguientes de las de Ejecución del Presupuestos del O.A. M. Palau de la Música, Congresos y Orquesta de Valencia.

Per tot allò que s'ha exposat, ES RESOL: /

Por todo lo expuesto, SE RESUELVE:

Signat electrònicament per:

Antefirma	Nom	Data	Emissor cert	Núm. sèrie cert
EL SECRETARI DELEGAT	EDUARDO ESTELLES CHAPA	22/12/2023	ACCVCA-120	27732652928008306298 194902087654332798
LA PRESIDÈNCIA	JOSE LUIS MORENO MAICAS	22/12/2023	ACCVCA-120	11913329115408875572 984265829298536883

Id. document: RHBa 5gvp 7J0M Isak qoW7 jVDp ujU=
CÒPIA INFORMATIVA (NO VERIFICABLE EN SEU ELECTRÒNICA)

AJUNTAMENT DE VALÈNCIA

RESOLUCIÓ

PRIMERO.- Aprobar la 11ª Modificación de Créditos del Presupuesto del Organismo Autónomo Municipal “Palau de la Música, Congresos y Orquesta de Valencia” del ejercicio 2023, del tipo “Transferencias de créditos”, para incrementar el crédito del capitulo I, por un importe total de **CIENTO NOVENTA MIL EUROS (190.000,00.-€)** en concreto en la aplicación presupuestaria 2023/0/330/143.01 “Refuerzos Orquesta” con el desglose, aplicaciones y subconceptos presupuestarios que se detallan a continuación:

ALTA EN APLICACIONES

APLICACIÓN	NOMBRE	IMPORTE
2023/0/330/143.01	"Refuerzos Orquesta"	190.000,00.-€
	TOTAL	**190.000,00.-€**

BAJA EN APLICACIONES

APLICACIÓN	NOMBRE	IMPORTE
2023/0/330/212.00	“Edifiicios y otras construcciones”	100.000,00.-€
2023/0/330/221.99	“Material fungible Orquesta”	90.000,00.-€
	TOTAL	**190.000,00.-€**

SEGUNDO.- Dar cuenta de la presente Resolución al Consejo de Administración en la primera sesión que se celebre. Así como comunicar la presente a la Intervención General del Ayuntamiento.

Signat electrònicament per:

Antefirma	Nom	Data	Emissor cert	Núm. sèrie cert
EL SECRETARI DELEGAT	EDUARDO ESTELLES CHAPA	22/12/2023	ACCVCA-120	2773265292800830629819490208765433279 8
LA PRESIDÈNCIA	JOSE LUIS MORENO MAICAS	22/12/2023	ACCVCA-120	1191332911540887557298426582929853688 3

1.13. Anexo XIII – Estado de Ejecución cuarto Trimestre del 2023.

PALAU DE LA MÚSICA
I CONGRESSOS DE VALÈNCIA
AJUNTAMENT DE VALÈNCIA

PALAU MUSICA CONGRESSOS ORQUESTA O.

Fecha: 16/02/2024

Ejercicio 2023

SITUACIÓN DE GASTOS. PRESUPUESTO DE EJERCICIO CORRIENTE desde 01/01/2023 hasta 31/12/2023

Liquidación del presupuesto de gastos (Resumen General por Capítulos: Capítulo)

		CRÉDITOS PRESUPUESTARIOS							
Econ.	**Descripción**	**Iniciales**	**Modificaciones**	**Definitivos**	**Gastos comprometidos**	**Obligaciones reconocidas netas**	**Pagos**	**Obligaciones pendientes de pago a 31/12/2023**	**Remanentes de crédito**
1	GASTOS DE PERSONAL.	11.006.069,89	-398.648,88	10.607.421,01	10.504.333,79	10.504.333,79	10.504.333,79	0,00	103.087,22
2	GASTOS CORRIENTES EN BIENES Y SERVICIOS.	4.050.928,11	1.248.640,51	5.299.568,62	4.935.658,63	4.538.146,43	4.362.897,65	175.248,78	761.422,19
3	GASTOS FINANCIEROS.	10.502,00	35.877,96	46.379,96	34.400,93	34.400,93	34.400,93	0,00	11.979,03
4	TRANSFERENCIAS CORRIENTES.	7.500,00	0,00	7.500,00	5.100,00	5.100,00	5.100,00	0,00	2.400,00
6	INVERSIONES REALES.	30.000,00	272.215,56	302.215,56	186.293,24	134.042,85	25.860,96	108.181,89	168.172,71
7	TRANSFERENCIAS DE CAPITAL.	0,00	975.571,65	975.571,65	975.571,65	975.571,65	975.571,65	0,00	0,00
8	ACTIVOS FINANCIEROS.	30.000,00	0,00	30.000,00	16.125,22	16.125,22	16.125,22	0,00	13.874,78
	TOTAL	**15.135.000,00**	**2.133.656,80**	**17.268.656,80**	**16.657.483,46**	**16.207.720,87**	**15.924.290,20**	**283.430,67**	**1.060.935,93**

PALAU MUSICA CONGRESSOS ORQUESTA O.

Ejercicio 2023

SITUACIÓN DE GASTOS. PRESUPUESTO DE EJERCICIO CORRIENTE desde 01/01/2023 hasta 31/12/2023

Liquidación del presupuesto de gastos (Por Aplicación Presupuestaria: Orgánica + Programa + Económica)

					CRÉDITOS PRESUPUESTARIOS							
Org.	Prog.	Econ.	Sp.	Descripción	Iniciales	Modificaciones	Definitivos	Gastos comprometidos	Obligaciones reconocidas netas	Pagos	Obligaciones pendientes de pago a 31/12/2023	Remanentes de crédito
0	330	10100	01	RETRIBUCIONES BASICAS	83.559,30	0,00	83.559,30	84.690,24	84.690,24	84.690,24	0,00	-1.130,94
0	330	10101	01	OTRAS REMUNERACIONES	1,00	0,00	1,00	0,00	0,00	0,00	0,00	1,00
0	330	12000	01	SUELDOS DEL GRUPO A1.	65.571,60	-29.728,32	35.843,28	22.849,90	22.849,90	22.849,90	0,00	12.993,38
0	330	12006	01	TRIENIOS	12.618,00	0,00	12.618,00	7.760,61	7.760,61	7.760,61	0,00	4.857,39
0	330	12009	01	OTRAS REMUNERACIONES BÁSICAS	9.685,44	0,00	9.685,44	0,00	0,00	0,00	0,00	9.685,44
0	330	12104	01	COMPLEMENTO CARRERA ADMINISTRATIVA	18.467,12	0,00	18.467,12	11.394,87	11.394,87	11.394,87	0,00	7.072,25
0	330	12105	01	COMPLEMENTO PUESTO TRABAJO	143.230,36	-63.903,72	79.326,64	38.597,22	38.597,22	38.597,22	0,00	40.729,42
0	330	12106	01	COMPLEMENTO PRESTACION INSS	1,00	0,00	1,00	0,00	0,00	0,00	0,00	1,00
0	330	12700	01	CONTRIBUCION A PLANES Y FONDOS DE PENSIONES	1,00	0,00	1,00	0,00	0,00	0,00	0,00	1,00
0	330	130000	01	RETRIBUCIONES LABORAL PALAU	954.624,06	-91.554,98	863.069,08	888.805,25	888.805,25	888.805,25	0,00	-25.736,17
0	330	130001	01	RETRIBUCIONES LABORAL ORQUESTA	1.627.981,88	-12.386,80	1.615.595,08	1.815.918,47	1.815.918,47	1.815.918,47	0,00	-200.323,39
0	330	13002	01	OTRAS REMUNERACIONES	496.315,46	-276.000,00	220.315,46	236.281,25	236.281,25	236.281,25	0,00	-15.965,79
0	330	13004	01	COMPLEMENTO CARRERA ADMINISTRATIVA	954.357,60	0,00	954.357,60	905.124,12	905.124,12	905.124,12	0,00	49.233,48
0	330	13005	01	COMPLEMENTO PUESTO DE TRABAJO	3.923.824,38	-222.114,15	3.701.710,23	3.415.312,02	3.415.312,02	3.415.312,02	0,00	286.398,21
0	330	13006	01	COMPLMENTO ACTIVIDAD PROFESIONAL	276.759,05	-3.167,98	273.591,07	251.685,39	251.685,39	251.685,39	0,00	21.905,68
0	330	13007	01	COMPLEMENTO PRESTACION I.N..S..S.	1,00	0,00	1,00	183.196,92	183.196,92	183.196,92	0,00	-183.195,92
0	330	13100	01	PERSONAL LABORAL TEMPORAL	1,00	0,00	1,00	0,00	0,00	0,00	0,00	1,00
0	330	13700	01	CONTRIBUCION A PLANES Y FONDOS DE PENSIONES	1,00	0,00	1,00	0,00	0,00	0,00	0,00	1,00
0	330	14300	01	REFUERZOS PALAU	1,00	0,00	1,00	0,00	0,00	0,00	0,00	1,00
0	330	14301	01	REFUERZOS ORQUESTA	100.000,00	340.000,00	440.000,00	378.339,28	378.339,28	378.339,28	0,00	61.660,72
0	330	15000	01	PRODUCTIVIDAD ESPECIAL	216.911,89	0,00	216.911,89	151.462,64	151.462,64	151.462,64	0,00	65.449,25
0	330	15001	01	COMPLEMENTO ACTIVIDAD PROFESIONAL	11.779,34	-1.444,93	10.334,41	3.269,43	3.269,43	3.269,43	0,00	7.064,98
0	330	15100	01	GRATIFICACIONES PALAU	1,00	0,00	1,00	0,00	0,00	0,00	0,00	1,00
0	330	16000	01	SEGURIDAD SOCIAL	1.962.864,41	-38.348,00	1.924.516,41	1.912.838,67	1.912.838,67	1.912.838,67	0,00	11.677,74
0	330	16008	01	ASISTENCIA MEDICO-FARMACEUTICA	6,00	0,00	6,00	0,00	0,00	0,00	0,00	6,00
0	330	16104	01	INDEMNIZACIONES AL PERSONAL LABORAL POR JUBILACIONES ANTICIPADAS	6,00	0,00	6,00	0,00	0,00	0,00	0,00	6,00
0	330	16204	01	GASTOS SOCIALES (CONVENIO COLECTIVO)	17.500,00	0,00	17.500,00	60.518,65	60.518,65	60.518,65	0,00	-43.018,65
0	330	16209	01	OTROS GASTOS SOCIALES (AYUDA PRESTACION INSTRUMENTOS	130.000,00	0,00	130.000,00	136.288,86	136.288,86	136.288,86	0,00	-6.288,86

PALAU MUSICA CONGRESSOS ORQUESTA O.

Ejercicio 2023

SITUACIÓN DE GASTOS. PRESUPUESTO DE EJERCICIO CORRIENTE desde 01/01/2023 hasta 31/12/2023

Liquidación del presupuesto de gastos (Por Aplicación Presupuestaria: Orgánica + Programa + Económica)

					CRÉDITOS PRESUPUESTARIOS							
Org.	Prog.	Econ.	Sp.	Descripción	Iniciales	Modificaciones	Definitivos	Gastos comprometidos	Obligaciones reconocidas netas	Pagos	Obligaciones pendientes de pago a 31/12/2023	Remanentes de crédito
0	330	20300	01	ARRENDAMIENTO DE MQUINARIA, INSTALACIONES Y UTILLAJE	16.647,18	0,00	16.647,18	87.283,73	79.842,44	79.842,44	0,00	-63.195,26
0	330	20400	01	ARRENDAMIENTO DE MATERIAL DE TRANSPORTE	5.000,00	0,00	5.000,00	155,36	155,36	155,36	0,00	4.844,64
0	330	20600	01	ARRENDAMIENTOS EQUIPOS PROCESOS DE INFORMACION	4.065,60	0,00	4.065,60	2.094,56	1.298,28	1.081,90	216,38	2.767,32
0	330	20700	01	ARRENDAMIENTOS INSTRUMENTOS MUSICALES	16.000,00	0,00	16.000,00	53.027,64	53.027,64	53.027,64	0,00	-37.027,64
0	330	20800	01	OTROS ARRENDAMIENTOS PARTITURAS	20.000,00	0,00	20.000,00	58.252,17	58.252,17	58.252,17	0,00	-38.252,17
0	330	20900	01	CÁNONES	12.000,00	0,00	12.000,00	34.193,18	34.193,18	34.193,18	0,00	-22.193,18
0	330	21200	01	EDIFICIOS Y OTRAS CONSTRUCCIONES	125.000,00	-100.000,00	25.000,00	24.946,43	24.945,83	24.945,83	0,00	54,17
0	330	21300	01	MAQUINARIA, INSTALACIONES TECNICAS Y UTILLAJE	5.637,63	115.000,00	120.637,63	85.288,00	80.454,17	78.633,72	1.820,45	40.183,46
0	330	21400	01	GASTOS VEHICULOS	100,00	0,00	100,00	0,00	0,00	0,00	0,00	100,00
0	330	21500	01	MOBILIARIO Y ENSERES	100,00	0,00	100,00	363,00	363,00	363,00	0,00	-263,00
0	330	21600	01	EQUIPOS PARA PROCESOS DE INFORMACION	100,00	0,00	100,00	0,00	0,00	0,00	0,00	100,00
0	330	21900	01	OTRO INMOVILIZADO MATERIAL	100,00	0,00	100,00	798,60	798,60	798,60	0,00	-698,60
0	330	21901	01	REPARACION INSTRUMENTOS MUSICALES	2.000,00	22.000,00	24.000,00	45.555,17	45.554,67	45.554,67	0,00	-21.554,67
0	330	22000	01	MATERIAL DE OFICINA NO INVENTARIABLE	12.100,00	0,00	12.100,00	10.916,81	7.218,65	7.190,34	28,31	4.881,35
0	330	22001	01	PRENSA, REVISTAS, LIBROS Y OTRAS PUBLICACIONES	3.000,00	0,00	3.000,00	3.369,93	3.369,93	3.369,93	0,00	-369,93
0	330	22002	01	MATERIAL INFORMATICO NO INVENTARIABLE	500,00	0,00	500,00	3.918,89	3.918,89	3.918,89	0,00	-3.418,89
0	330	22104	01	VESTUARIO (PERSONAL PALAU Y ORQUESTA)	6.000,00	0,00	6.000,00	295,64	295,64	295,64	0,00	5.704,36
0	330	22110	01	PRODUCTOS DE LIMPIEZA Y ASEO	15.000,00	0,00	15.000,00	0,00	0,00	0,00	0,00	15.000,00
0	330	22111	01	SUMINISTROS REPUESTOS MAQUINARIA, UTILLAJE Y ELEMENTOS DE TRANSPORTE	6.000,00	0,00	6.000,00	9.648,39	9.648,39	4.571,02	5.077,37	-3.648,39
0	330	22112	01	SUMINISTROS DE MATERIAL ELECTRICO Y DE TELECOMUNICACIONES	1.000,00	0,00	1.000,00	14.082,20	14.082,20	14.082,20	0,00	-13.082,20
0	330	22190	01	OTROS SUMINISTROS.	5.000,00	24.000,00	29.000,00	20.846,32	20.610,12	20.610,12	0,00	8.389,88
0	330	22199	01	MATERIAL FUNGIBLE ORQUESTA	100.000,00	-90.000,00	10.000,00	9.259,44	7.994,16	7.994,16	0,00	2.005,84
0	330	22200	01	SERVICIO DE COMUNICACIONES VARIAS	7.000,00	0,00	7.000,00	9.225,19	9.225,19	9.225,19	0,00	-2.225,19
0	330	22300	01	TRANSPORTES	70.000,00	0,00	70.000,00	82.734,32	57.649,00	56.197,00	1.452,00	12.351,00
0	330	22400	01	PRIMAS SEGURO PALAU Y ORQUESTA	20.000,00	0,00	20.000,00	16.407,59	16.407,59	16.407,59	0,00	3.592,41
0	330	22500	01	TRIBUTOS VARIOS	50,00	0,00	50,00	344,77	344,77	344,77	0,00	-294,77
0	330	22601	01	ATENCIONES PROTOCOLARIAS Y REPRESENTATIVAS	2.000,00	0,00	2.000,00	25.705,81	25.705,81	25.705,81	0,00	-23.705,81
0	330	22602	01	PUBLICIDAD Y PUBLICACIONES	490.100,00	0,00	490.100,00	442.239,18	394.220,54	370.387,38	23.833,16	95.879,46

PALAU MUSICA CONGRESSOS ORQUESTA O.

Ejercicio 2023

SITUACIÓN DE GASTOS. PRESUPUESTO DE EJERCICIO CORRIENTE desde 01/01/2023 hasta 31/12/2023

Liquidación del presupuesto de gastos (Por Aplicación Presupuestaria: Orgánica + Programa + Económica)

					CRÉDITOS PRESUPUESTARIOS							
Org.	Prog.	Econ.	Sp.	Descripción	Iniciales	Modificaciones	Definitivos	Gastos comprometidos	Obligaciones reconocidas netas	Pagos	Obligaciones pendientes de pago a 31/12/2023	Remanentes de crédito
0	330	22603	01	PUBLICACION EN DIARIOS OFICIALES	500,00	0,00	500,00	2.645,96	2.645,96	2.645,96	0,00	-2.145,96
0	330	22699	01	OTROS GASTOS DIVERSOS	86.764,70	85.000,00	171.764,70	156.758,44	156.758,44	154.022,69	2.735,75	15.006,26
0	330	22701	01	SEGURIDAD	549.243,00	0,00	549.243,00	590.816,00	546.389,30	501.643,10	44.746,20	2.853,70
0	330	22707	01	OTROS TRABAJOS REALIZADOS POR OTRAS EMPRESAS. FORMACION Y PERFECCIONAMIENTO	30.270,00	0,00	30.270,00	7.259,36	5.959,35	3.789,35	2.170,00	24.310,65
0	330	22709	01	OTROS TRABAJOS REALIZADOS OIR OTRAS EMPRESAS.CONTRATACION PALAU.	600.000,00	658.779,05	1.258.779,05	1.226.957,60	1.216.832,38	1.152.647,38	64.185,00	41.946,67
0	330	22710	01	OTROS TRABAJOS REALIZADOS OTRAS EMPRESAS.CONTRATACION ORQUESTA	1.050.000,00	284.555,36	1.334.555,36	1.139.816,89	1.051.336,44	1.050.431,42	905,02	283.218,92
0	330	22711	01	OTROS TRABAJOS REALIZADOS POR OTRAS EMPRESAS.CONCIERTOS A PORCENTAJES	150.000,00	199.306,10	349.306,10	265.728,83	188.281,88	188.281,88	0,00	161.024,22
0	330	22799	01	OTROS TRABAJOS REALIZADOS POR OTRAS EMPRESAS Y PROFESIONALES	635.000,00	50.000,00	685.000,00	495.806,02	411.449,25	383.957,46	27.491,79	273.550,75
0	330	23000	01	DIETAS MIEMBROS ORGANO DIRECTIVO	10,00	0,00	10,00	0,00	0,00	0,00	0,00	10,00
0	330	23010	01	DIETAS MIEMBRO PERSONAL DIRECTIVO	200,00	0,00	200,00	29,00	29,00	29,00	0,00	171,00
0	330	23020	01	DIETAS PALAU Y ORQUESTA	500,00	0,00	500,00	5.932,71	5.932,71	5.345,36	587,35	-5.432,71
0	330	23100	01	LOCOMOCION MIEMBROS ORGANO DIRECTIVO	50,00	0,00	50,00	0,00	0,00	0,00	0,00	50,00
0	330	23110	01	LOCOMOCION PERSONAL DIRECTIVO	90,00	0,00	90,00	965,93	965,93	965,93	0,00	-875,93
0	330	23120	01	LOCOMOCION	1.500,00	0,00	1.500,00	732,20	732,20	732,20	0,00	767,80
0	330	23300	01	INDEMNIZACIONES (ASISTENCIA A TRIBUNALES)	2.300,00	0,00	2.300,00	1.257,37	1.257,37	1.257,37	0,00	1.042,63
0	330	31000	01	INTERESES DE PRESTAMOS	1,00	0,00	1,00	0,00	0,00	0,00	0,00	1,00
0	330	35200	01	INTERES DE DEMORA	1,00	25.000,00	25.001,00	25.414,58	25.414,58	25.414,58	0,00	-413,58
0	330	35900	01	OTROS GASTOS FINANCIEROS	10.500,00	10.877,96	21.377,96	8.986,35	8.986,35	8.986,35	0,00	12.391,61
0	330	48900	01	A FAMILIAS E INSTITUCIONES SIN ANIMO DE LUCRO	2.500,00	0,00	2.500,00	5.100,00	5.100,00	5.100,00	0,00	-2.600,00
0	330	48901	01	OTRAS TRANSFERENCIAS CORRIENTES	5.000,00	0,00	5.000,00	0,00	0,00	0,00	0,00	5.000,00
0	330	62300	01	MAQUINARIA, INSTALCIONES TECNICAS Y UTILLAJE	0,00	0,00	0,00	16.497,39	16.497,39	0,00	16.497,39	-16.497,39
0	330	62500	01	MOBILIARIO Y ENSERES	0,00	8.337,60	8.337,60	39.884,59	21.946,33	408,07	21.538,26	-13.608,73
0	330	62600	01	ADQUISION MATERIAL INFORMATICO	0,00	18.150,00	18.150,00	17.299,56	0,00	0,00	0,00	18.150,00
0	330	62900	01	OTRAS INVERSIONES NUEVAS ASOCIADAS AL FUNCIONAMIENTO OPERATIVO DE LOS SERVICIOS	0,00	22.000,00	22.000,00	4.299,06	4.299,06	4.299,06	0,00	17.700,94
0	330	63200	01	EDIFICIOS Y OTRAS CONSTRUCCIONES	0,00	65.000,00	65.000,00	40.727,42	40.727,41	0,00	40.727,41	24.272,59
0	330	63300	01	ADQUISICION DE INSTRUMENTOS PARA LA ORQUESTA	30.000,00	0,00	30.000,00	17.303,00	17.303,00	17.303,00	0,00	12.697,00
0	330	63500	01	MOBILIARIO	0,00	18.000,00	18.000,00	0,00	0,00	0,00	0,00	18.000,00

PALAU MUSICA CONGRESSOS ORQUESTA O.

Ejercicio 2023

SITUACIÓN DE GASTOS. PRESUPUESTO DE EJERCICIO CORRIENTE desde 01/01/2023 hasta 31/12/2023

Liquidación del presupuesto de gastos (Por Aplicación Presupuestaria: Orgánica + Programa + Económica)

					CRÉDITOS PRESUPUESTARIOS							
Org.	**Prog.**	**Econ.**	**Sp.**	**Descripción**	**Iniciales**	**Modificaciones**	**Definitivos**	**Gastos comprometidos**	**Obligaciones reconocidas netas**	**Pagos**	**Obligaciones pendientes de pago a 31/12/2023**	**Remanentes de crédito**
0	330	63900	01	OTRAS INVERSIONES DE REPOSICION ASOCIADAS AL FUNCIONAMIENTO OPERATIVO DE LOS SERVICIOS	0,00	140.727,96	140.727,96	50.282,22	33.269,66	3.850,83	29.418,83	107.458,30
0	330	83100	01	ANTICIPOS A PERSONAL	30.000,00	0,00	30.000,00	16.125,22	16.125,22	16.125,22	0,00	13.874,78
0	**330**			**Administración general de cultura.**	**15.135.000,00**	**1.158.085,15**	**16.293.085,15**	**15.681.911,81**	**15.232.149,22**	**14.948.718,55**	**283.430,67**	**1.060.935,93**
0	942	70000	01	A LA ADMINISTRACION GENERAL DE LA ENTIDAD LOCAL	0,00	975.571,65	975.571,65	975.571,65	975.571,65	975.571,65	0,00	0,00
0	**942**			**Transferencias a Entidades Locales territoriales.**	**0,00**	**975.571,65**	**975.571,65**	**975.571,65**	**975.571,65**	**975.571,65**	**0,00**	**0,00**
0				**PALAU DE LA MÚSICA**	**15.135.000,00**	**2.133.656,80**	**17.268.656,80**	**16.657.483,46**	**16.207.720,87**	**15.924.290,20**	**283.430,67**	**1.060.935,93**
				TOTAL	**15.135.000,00**	**2.133.656,80**	**17.268.656,80**	**16.657.483,46**	**16.207.720,87**	**15.924.290,20**	**283.430,67**	**1.060.935,93**

PALAU MUSICA CONGRESSOS ORQUESTA O.

Ejercicio 2023

SITUACIÓN DE INGRESOS. PRESUPUESTO DE EJERCICIO CORRIENTE desde 01/01/2023 hasta 31/12/2023

Liquidación del presupuesto de ingresos (Resumen General por Capítulos: Capítulo)

		Previsiones presupuestarias									
Econ.	**Descripción**	**Previsiones iniciales**	**Modificaciones**	**Previsiones definitivas**	**Derechos reconocidos**	**Derechos anulados**	**Derechos cancelados**	**Derechos reconocidos netos**	**Recaudación neta**	**Derechos pendientes de cobro a 31/12/2023**	**Exceso / defecto previsión**
3	Tasas, precios públicos y otros ingresos.	771.287,09	199.306,10	970.593,19	1.181.596,32	4.922,50	0,00	1.176.673,82	1.161.979,95	14.693,87	206.080,63
4	Transferencia corrientes.	14.333.709,91	930.000,00	15.263.709,91	15.263.708,91	0,00	0,00	15.263.708,91	15.263.708,91	0,00	-1,00
5	Ingresos patrimoniales.	1,00	0,00	1,00	0,00	0,00	0,00	0,00	0,00	0,00	-1,00
7	Transferencias de capital.	2,00	0,00	2,00	0,00	0,00	0,00	0,00	0,00	0,00	-2,00
8	Activos financieros.	30.000,00	1.004.350,70	1.034.350,70	12.955,36	0,00	0,00	12.955,36	12.955,36	0,00	-1.021.395,34
	TOTAL	**15.135.000,00**	**2.133.656,80**	**17.268.656,80**	**16.458.260,59**	**4.922,50**	**0,00**	**16.453.338,09**	**16.438.644,22**	**14.693,87**	**-815.318,71**

PALAU MUSICA CONGRESSOS ORQUESTA O.

Ejercicio 2023

SITUACIÓN DE INGRESOS. PRESUPUESTO DE EJERCICIO CORRIENTE desde 01/01/2023 hasta 31/12/2023

Liquidación del presupuesto de ingresos (Por Aplicación Presupuestaria: Orgánica + Económica)

				Previsiones presupuestarias									
Org.	**Econ.**	**Sp.**	**Descripción**	**Previsiones iniciales**	**Modificaciones**	**Previsiones definitivas**	**Derechos reconocidos**	**Derechos anulados**	**Derechos cancelados**	**Derechos reconocidos netos**	**Recaudación neta**	**Derechos pendientes de cobro a 31/12/2023**	**Exceso / defecto previsión**
0	32900	01	DERECHOS DE EXAMEN	10.000,00	0,00	10.000,00	5.779,14	0,00	0,00	5.779,14	5.779,14	0,00	-4.220,86
0	34400	01	VENTA DE ENTRADAS DE ESPECTACULOS	450.000,00	0,00	450.000,00	668.587,90	1.702,50	0,00	666.885,40	666.885,40	0,00	216.885,40
0	34401	01	VENTA DE ENTRADAS DE	150.000,00	199.306,10	349.306,10	436.915,10	3.220,00	0,00	433.695,10	433.695,10	0,00	84.389,00
0	34402	01	VENTA DE ENTRADAS ESPECTACULOS.CONCIERTOS	1,00	0,00	1,00	0,00	0,00	0,00	0,00	0,00	0,00	-1,00
0	34900	01	OTROS PRECIOS PUBLICOS.CESION USO	100.000,00	0,00	100.000,00	37.215,62	0,00	0,00	37.215,62	22.521,75	14.693,87	-62.784,38
0	36000	01	VENTAS CARTELES, PUBLICACIONES Y OTROS	1,00	0,00	1,00	0,00	0,00	0,00	0,00	0,00	0,00	-1,00
0	38900	01	OTROS REINTEGROS DE OPERACIONES	20.000,00	0,00	20.000,00	103,44	0,00	0,00	103,44	103,44	0,00	-19.896,56
0	39900	01	OTROS INGRESOS DIVERSOS	4.605,09	0,00	4.605,09	127,12	0,00	0,00	127,12	127,12	0,00	-4.477,97
0	39901	01	OTORS INGRESOS.GIRAS ORQUESTA DE VALENCIA	5.000,00	0,00	5.000,00	0,00	0,00	0,00	0,00	0,00	0,00	-5.000,00
0	39902	01	OTROS INGRESOS DIVERSOS.CANON CAFETERIA	31.680,00	0,00	31.680,00	32.868,00	0,00	0,00	32.868,00	32.868,00	0,00	1.188,00
0	40000	01	AYUNTAMIENTO DE VALENCIA	14.333.708,91	930.000,00	15.263.708,91	15.263.708,91	0,00	0,00	15.263.708,91	15.263.708,91	0,00	0,00
0	48001	01	AMIGOS DEL PALAU.	1,00	0,00	1,00	0,00	0,00	0,00	0,00	0,00	0,00	-1,00
0	52000	01	INTERES DE DEPÓSITOS	1,00	0,00	1,00	0,00	0,00	0,00	0,00	0,00	0,00	-1,00
0	70000	01	TRANSFERENCIAS DE CAPITAL DEL AYUNTAMIENTO	1,00	0,00	1,00	0,00	0,00	0,00	0,00	0,00	0,00	-1,00
0	75080	01	TRANSFERENCIAS DE CAPITAL DE LA	1,00	0,00	1,00	0,00	0,00	0,00	0,00	0,00	0,00	-1,00
0	83100	01	REINTEGRO ANTICIPOS AL PERSONAL	30.000,00	0,00	30.000,00	12.955,36	0,00	0,00	12.955,36	12.955,36	0,00	-17.044,64
0	87000	01	REMANENTE TESORERIA PARA GASTOS	0,00	1.004.350,70	1.004.350,70	0,00	0,00	0,00	0,00	0,00	0,00	-1.004.350,70
0			**PALAU DE LA MÚSICA**	**15.135.000,00**	**2.133.656,80**	**17.268.656,80**	**16.458.260,59**	**4.922,50**	**0,00**	**16.453.338,09**	**16.438.644,22**	**14.693,87**	**-815.318,71**
			TOTAL	**15.135.000,00**	**2.133.656,80**	**17.268.656,80**	**16.458.260,59**	**4.922,50**	**0,00**	**16.453.338,09**	**16.438.644,22**	**14.693,87**	**-815.318,71**

1.14. Anexo XIV - Acta de Arqueo

PALAU DE LA MÚSICA
I CONGRESSOS DE VALÈNCIA
AJUNTAMENT DE VALÈNCIA

Id. Document: FAJY FmCM 67lE uqow VSy1 L3pW slI=
CÒPIA INFORMATIVA (NO VERIFICABLE EN SEU ELECTRÒNICA)

PALAU DE LA MÚSICA
I CONGRESSOS DE VALÈNCIA

ACTA DE ARQUEO
A 31 DE DICIEMBRE DE 2023

(del 01 de DICIEMBRE de 2023 a 31 de DICIEMBRE de 2023)

En València, a 31 de diciembre de 2023, se ha procedido al arqueo de fondos existentes en esta fecha, comprobados previamente los libros de Contabilidad de la Tesorería, dando el resultado que se expresa seguidamente, y firman los claveros: Ordenador de Pagos, Jose Luis Moreno Maicas; Interventora Delegada, Pilar Alcolea Tejedor y Alberto José Roche García, Tesorero Municipal.

.

ESTADO DE TESORERIA

RESUMEN GENERAL DE TESORERIA AL 31-12-2023:

-Existencias iniciales			**3.036.589,63**
a)Cobros			**2.814.658,35**
	a.1)Presupuesto corriente	**2.356.640,93**	
	a.2)Presupuesto cerrado	**0,00**	
	a.3)Op.no presupuestaria	**458.017,42**	
b)Pagos			**3.575.315,26**
	b.1)Presupuesto corriente	**2.974.002,40**	
	b.2)Presupuesto cerrado	**0,00**	
	b.3)Op.no presupuestaria	**601.312,86**	
-Existencias finales			**2.275.932,72**

Signat electrònicament per:

Antefirma	Nom	Data	Emissor cert	Núm. sèrie cert
TRESORERIA GENERAL - TRESORERIA GENERAL	ALBERTO JOSE ROCHE GARCIA	05/02/2024	ACCVCA-120	79251878131533163513 442743943261348326
PERSONAL TEC.INTERVENCIONS DELEGADES - SERVICI D'INTERVENCIONS DELEGADES	MARIA PILAR ALCOLEA TEJEDOR	05/02/2024	ACCVCA-120	93079113280817470675 584581155732581452
PRESIDENT - OAM PALAU DE LA MÚSICA, CONGRESSOS I ORQUESTRA DE VALÈNCIA	JOSE LUIS MORENO MAICAS	05/02/2024	ACCVCA-120	11913329115408875572 984265829298536883

Signat electrònicament per:

Antefirma	Nom	Data	Emissor cert	Núm. sèrie cert
TRESORERIA GENERAL - TRESORERIA GENERAL	ALBERTO JOSE ROCHE GARCIA	05/02/2024	ACCVCA-120	79251878131533163513
PERSONAL TEC.INTERVENCIONS DELEGADES - SERVICI D'INTERVENCIONS DELEGADES	MARIA PILAR ALCOLEA TEJEDOR	05/02/2024	ACCVCA-120	44274394326134832 6
PRESIDENT - OAM PALAU DE LA MÚSICA, CONGRESSOS I ORQUESTRA DE VALÈNCIA	JOSE LUIS MORENO MAICAS	05/02/2024	ACCVCA-120	93079113280817470675 58458115573258145 2
				11913329115408875572 98426582929853688 3

Id. Document: CCNb TlmA Aukx prqg u0zX uQle wiA=

CÒPIA INFORMATIVA (NO VERIFICABLE EN SEU ELECTRÒNICA)

PALAU MUSICA CONGRESSOS ORQUESTA O.

Fecha: 01/02/2024

Ejercicio 2023

MOVIMIENTOS Y SITUACIÓN DE LA TESORERÍA desde 01/12/2023 hasta 31/12/2023

			Cobros			Pagos			
Cuenta	Descripción	Existencias iniciales	Presup. corriente	Presup. cerrados	Op. no presup.	Presup. corriente	Presup. cerrados	Op. no presup.	Existencias finales
5712	BANCOS-CUENTA OPERATIVA:	2.704.322,03	2.228.708,91	0,00	354.847,42	2.974.002,40	0,00	244.030,52	2.069.845,44
5732	BANCOS-CUENTA RESTRINGIDA	314.674,42	125.090,28	0,00	103.170,00	0,00	0,00	354.847,42	188.087,28
5751	Bancos e instituciones de crédito. Anticipos de caja fija	17.593,18	2.841,74	0,00	0,00	0,00	0,00	2.434,92	18.000,00
	TOTAL	**3.036.589,63**	**2.356.640,93**	**0,00**	**458.017,42**	**2.974.002,40**	**0,00**	**601.312,86**	**2.275.932,72**

Id. Document: ba12 mZUU QZ9Q 6Etn Isjw F4hD qGY=
CÒPIA INFORMATIVA (NO VERIFICABLE EN SEU ELECTRÒNICA)

PALAU DE LA MÚSICA
I CONGRESSOS DE VALÈNCIA

O.A.M.V. PALAU DE LA MUSICA, CONGRESOS Y ORQUESTA VALENCIA

CONCILIACION BANCARIA A: 31/12/2023

CAIXABANK S.A.- Nº Cuenta: ES72 2100 7729 1813 0021 2587 (CUENTA OPERATIVA)

SALDO A: 31/12/2023 SEGUN EXTRACTO BANCARIO	**2.608.114,75**
Menos: DIFERENCIA NOMINA POSITIVA CONTABILIZADA POR PALAU Y NO POR BANCO	**10,05**

FECHA PALAU	FECHA BCO.	CONCEPTO	IMPORTE
	20/11/2023	Diferenc nomina setpbre.refuerzos pte.aplicar	10,05

Menos: PAGOS CONTABILIZADOS PALAU Y NO POR BANCO	**542.132,01**

FECHA PALAU	FECHA BCO.	CONCEPTO	IMPORTE
29/12/2023	08/01/2024	Transferencia 99-O 110	156.625,22
29/12/2023	08/01/2024	Transferencia 98-ADO 113	3.888,68
29/12/2023	08/01/2024	Transferencia 96-ADO 111	14.278,34
29/12/2023	08/01/2024	Transferencia 95- O nº105	100.387,47
29/12/2023	09/01/2024	Transferencia 97-ADO 70	191.771,84
29/12/2023	09/01/2024	Transferencia 93-O 118	49.562,00
29/12/2023	09/01/2024	Transferencia 94-ADO 109	12.063,63
29/12/2023	02/02/2024	Transferencia 100-Ado 112	6.054,83
29/12/2023	11/01/2024	Transferencia Faber Music-No residente	7.500,00

Más: DIFERENCIA NOMINA NEGATIVA CONTABILIZADA POR PALAU Y NO POR BANCO	**806,31**

FECHA PALAU	FECHA BCO.	CONCEPTO	IMPORTE
29/12/2023	25/01/2024	Diferenc nomina diciembre aplicada enero	806,31

Más: PAGOS CONTABILIZADOS POR BANCO Y NO PALAU	**3.066,44**

FECHA PALAU	FECHA BCO.	CONCEPTO	IMPORTE
	03/11/2023	Precio servicio pagos	3,95
	03/11/2023	Precio servicio pagos	3,95
	07/11/2023	Precio servicio pagos	59,47
	07/11/2023	Precio servicio pagos	10,06
	07/11/2023	Precio servicio pagos	19,80
	08/11/2023	Precio servicio pagos	8,30
	09/11/2023	Precio servicio pagos	20,49
	10/11/2023	Precio servicio pagos	85,93
	08/11/2023	Precio servicio pagos	151,77
	09/11/2023	Precio servicio pagos	20,85
	10/11/2023	Precio servicio pagos	31,82
	09/11/2023	Precio servicio pagos	15,07
	10/11/2023	Precio servicio pagos	2,75
	08/11/2023	Precio servicio pagos	30,00
	09/11/2023	Precio servicio pagos	311,82
	10/11/2023	Precio servicio pagos	105,97
	10/11/2023	Precio servicio pagos	188,33
	08/11/2023	Precio servicio pagos	46,85

Signat electrònicament per:

Antefirma	Nom	Data	Emissor cert	Núm. sèrie cert
MARGINAT PER: TÈCNICA MITJANA DE GESTIÓ - ADMINISTRACIÓ OAM PALAU	GEMMA BLASCO MAÑAS	02/02/2024	ACCVCA-120	13686891135904583176 5934751950670816947
TRESORERIA GENERAL - TRESORERIA GENERAL	ALBERTO JOSE ROCHE GARCIA	05/02/2024	ACCVCA-120	79251878131533163513 442743943261348326
PERSONAL TEC.INTERVENCIONS DELEGADES - SERVICI D'INTERVENCIONS DELEGADES	MARIA PILAR ALCOLEA TEJEDOR	05/02/2024	ACCVCA-120	93079113280817470675 584581155732581452
PRESIDENT - OAM PALAU DE LA MÚSICA, CONGRESSOS I ORQUESTRA DE VALÈNCIA	JOSE LUIS MORENO MAICAS	05/02/2024	ACCVCA-120	11913329115408875572 984265829298536883

Id. Document: ba12 mZUU QZ9Q 6Etn Isjw F4hD qGY=
CÒPIA INFORMATIVA (NO VERIFICABLE EN SEU ELECTRÒNICA)

	09/11/2023	Precio servicio pagos	2,50	
	10/11/2023	Precio servicio pagos	23,49	
	11/11/2023	Precio servicio pagos	51,67	
	12/12/2023	Precio servicio pagos	1,62	
	12/12/2023	Precio servicio pagos	98,14	
	16/12/2023	Precio servicio pagos	36,76	
	19/12/2023	Precio servicio pagos	15,84	
	19/12/2023	Precio servicio pagos	115,70	
	20/12/2023	Precio servicio pagos	38,91	
	21/12/2023	Precio servicio pagos	113,57	
	21/12/2023	Precio servicio pagos	32,54	
	21/12/2023	Precio servicio pagos	110,27	
	22/12/2023	Precio servicio pagos	3,95	
	22/12/2023	Precio servicio pagos	3,95	
	22/12/2023	Precio servicio pagos	5,16	
	22/12/2023	Precio servicio pagos	3,95	
	22/12/2023	Precio servicio pagos	3,95	
	23/12/2023	Precio servicio pagos	53,94	
	28/12/2023	Precio servicio pagos	1.000,00	
	30/12/2023	Precio servicio pagos	150,59	
	30/12/2023	Precio servicio pagos	11,46	
29/01/2024	20/12/2023	Telefonica fijo diciembre	71,30	
SALDO CONCILIADO 31/12/2023		**(A)+(B)-(C)-(D)+(E)**		**2.069.845,44**
SALDO A 31/12/2023 SEGÚN LIBROS DEL PALAU				**2.069.845,44**
DIFERENCIA		**(F)-(G)**		**0,00**

Signat electrònicament per:

Antefirma	Nom	Data	Emissor cert	Núm. sèrie cert
MARGINAT PER: TÈCNICA MITJANA DE GESTIÓ - ADMINISTRACIÓ OAM PALAU	GEMMA BLASCO MAÑAS	02/02/2024	ACCVCA-120	13686891135904583176 5934751950670816947
TRESORERIA GENERAL - TRESORERIA GENERAL	ALBERTO JOSE ROCHE GARCIA	05/02/2024	ACCVCA-120	79251878131533163513 442743943261348326
PERSONAL TEC.INTERVENCIONS DELEGADES - SERVICI D'INTERVENCIONS DELEGADES	MARIA PILAR ALCOLEA TEJEDOR	05/02/2024	ACCVCA-120	93079113280817470675 584581155732581452
PRESIDENT - OAM PALAU DE LA MÚSICA, CONGRESSOS I ORQUESTRA DE VALÈNCIA	JOSE LUIS MORENO MAICAS	05/02/2024	ACCVCA-120	11913329115408875572 984265829298536883

Id. Document: ba12 mZUU QZ9Q 6Etn Isjw F4hD qGY=
CÒPIA INFORMATIVA (NO VERIFICABLE EN SEU ELECTRÒNICA)

PALAU DE LA MÚSICA
I CONGRESSOS DE VALÈNCIA

O.A.M.V. PALAU DE LA MUSICA, CONGRESOS Y ORQUESTA DE VALENCIA

CONCILIACION BANCARIA A: 31/12/2023

CAIXABANK S.A.-Nº Cuenta: ES51 2100 7729 1513 0004 2683 (CUENTA RESTINGIDA)

SALDO A: 31/12/2023 SEGUN EXTRACTO BANCARIO	**151.039,28**
Más: COBROS CONTABILIZADOS POR PALAU Y NO POR BANCO	**37.048,00**

FECHA PALAU	FECHA BCO.	CONCEPTO	IMPORTE
31/12/2023	03/01/2024	Venta entradas-Universal Tickets	37.048,00

Menos: PAGOS CONTABILIZADOS PALAU Y NO POR BANCO	**0,00**

FECHA PALAU	FECHA BCO.	CONCEPTO	IMPORTE

Menos: COBROS CONTABILIZADOS POR BANCO Y NO PALAU	**0,00**

FECHA PALAU	FECHA BCO.	CONCEPTO	IMPORTE

Más: PAGOS CONTABILIZADOS POR BANCO Y NO PALAU	**0,00**

FECHA PALAU	FECHA BCO.	CONCEPTO	IMPORTE

SALDO CONCILIADO A 31/12/2023	**(A)+(B)-(C)-(D)+(E)**	**188.087,28**
SALDO A 31/12/2023 SEGÚN LIBROS DEL PALAU		**188.087,28**
DIFERENCIA	**(F)-(G)**	**0,00**

Signat electrònicament per:

Antefirma	Nom	Data	Emissor cert	Núm. sèrie cert
MARGINAT PER: TÈCNICA MITJANA DE GESTIÓ - ADMINISTRACIÓ OAM PALAU	GEMMA BLASCO MAÑAS	02/02/2024	ACCVCA-120	13686891135904583176 5934751950670816947
TRESORERIA GENERAL - TRESORERIA GENERAL	ALBERTO JOSE ROCHE GARCIA	05/02/2024	ACCVCA-120	79251878131533163513 442743943261348326
PERSONAL TEC.INTERVENCIONS DELEGADES - SERVICI D'INTERVENCIONS DELEGADES	MARIA PILAR ALCOLEA TEJEDOR	05/02/2024	ACCVCA-120	93079113280817470675 584581155732581452
PRESIDENT - OAM PALAU DE LA MÚSICA, CONGRESSOS I ORQUESTRA DE VALÈNCIA	JOSE LUIS MORENO MAICAS	05/02/2024	ACCVCA-120	11913329115408875572 984265829298536883

Id. Document: ba12 mZUU QZ9Q 6Etn Isjw F4hD qGY=
CÒPIA INFORMATIVA (NO VERIFICABLE EN SEU ELECTRÒNICA)

PALAU DE LA MÚSICA
I CONGRESSOS DE VALÈNCIA

O.A.M.V. PALAU DE LA MUSICA, CONGRESOS Y ORQUESTA DE VALENCIA

CONCILIACION BANCARIA A: 31/12/2023

CAIXABANK S.A.-Nº Cuenta: ES25 2100 7729 1813 0013 4378 (ANTICIPO CAJA FIJA)

SALDO A: 31/12/2023 SEGUN EXTRACTO BANCARIO	**18.000,00**
Más: COBROS CONTABILIZADOS POR PALAU Y NO POR BANCO	**0,00**

FECHA PALAU	FECHA BCO.	CONCEPTO	IMPORTE

Menos: PAGOS CONTABILIZADOS PALAU Y NO POR BANCO	**0,00**

FECHA PALAU	FECHA BCO.	CONCEPTO	IMPORTE

Menos: COBROS CONTABILIZADOS POR BANCO Y NO PALAU	**0,00**

FECHA PALAU	FECHA BCO.	CONCEPTO	IMPORTE

Más: PAGOS CONTABILIZADOS POR BANCO Y NO PALAU	**0,00**

FECHA PALAU	FECHA BCO.	CONCEPTO	IMPORTE

SALDO CONCILIADO A 31/12/2023	**(A)+(B)-(C)-(D)+(E)**	**18.000,00**
SALDO A 31/12/2023 SEGÚN LIBROS DEL PALAU		**18.000,00**
DIFERENCIA	**(F)-(G)**	**0,00**

Signat electrònicament per:

Antefirma	Nom	Data	Emissor cert	Núm. sèrie cert
MARGINAT PER: TÈCNICA MITJANA DE GESTIÓ - ADMINISTRACIÓ OAM PALAU	GEMMA BLASCO MAÑAS	02/02/2024	ACCVCA-120	13686891135904583176 5934751950670816947
TRESORERIA GENERAL - TRESORERIA GENERAL	ALBERTO JOSE ROCHE GARCIA	05/02/2024	ACCVCA-120	79251878131533163513 442743943261348326
PERSONAL TEC.INTERVENCIONS DELEGADES - SERVICI D'INTERVENCIONS DELEGADES	MARIA PILAR ALCOLEA TEJEDOR	05/02/2024	ACCVCA-120	93079113280817470675 584581155732581452
PRESIDENT - OAM PALAU DE LA MÚSICA, CONGRESSOS I ORQUESTRA DE VALÈNCIA	JOSE LUIS MORENO MAICAS	05/02/2024	ACCVCA-120	11913329115408875572 984265829298536883

CaixaBank

Certificado

CaixaBank, S.A., inscrita con el número 2100 en el Registro de Entidades Financieras del Banco de España, con número de identificación fiscal A-08663619 y domiciliada en carrer Pintor Sorolla, 2-4, de València.

CERTIFICA

Que en la cuenta número 2100-7729-18-1300212587, es titularidad de Palau Musica, Congresos Y Orquesta, con CIF P9625223D:

Que en fecha 31/12/2023 el saldo del mencionado depósito es de 2.608.114,75 EUR.

Siendo los identificadores internacionales:
BIC/Código SWIFT: CAIXESBBXXX
IBAN: ES72-2100-7729-1813-0021-2587

Y para que así conste y surta efecto ante quien proceda, expide la presente certificación en Valencia a 03/01/2024.

CAIXABANK, S.A.
08681

BORRADOR

Firmado digitalmente por
CAIXABANK, S.A.
Fecha: 03-01-2024 14:41:13 UTC

CaixaBank

Certificado

CaixaBank, S.A., inscrita con el número 2100 en el Registro de Entidades Financieras del Banco de España, con número de identificación fiscal A-08663619 y domiciliada en carrer Pintor Sorolla, 2-4, de València.

CERTIFICA

Que en la cuenta número 2100-7729-15-1300042683, es titularidad de Palau Musica, Congresos Y Orquesta, con CIF P9625223D:

Que en fecha 31/12/2023 el saldo del mencionado depósito es de 151.039,28 EUR.

Siendo los identificadores internacionales:
BIC/Código SWIFT: CAIXESBBXXX
IBAN: ES51-2100-7729-1513-0004-2683

Y para que así conste y surta efecto ante quien proceda, expide la presente certificación en Valencia a 03/01/2024.

CAIXABANK, S.A.
08681

BORRADOR

Firmado digitalmente por
CAIXABANK, S.A.
Fecha: 03-01-2024 14:40:18 UTC

CaixaBank

Certificado

CaixaBank, S.A., inscrita con el número 2100 en el Registro de Entidades Financieras del Banco de España, con número de identificación fiscal A-08663619 y domiciliada en carrer Pintor Sorolla, 2-4, de València.

CERTIFICA

Que en la cuenta número 2100-7729-18-1300134378, es titularidad de Palau Musica, Congresos Y Orquesta, con CIF P9625223D:

Que en fecha 31/12/2023 el saldo del mencionado depósito es de 18.000 EUR.

Siendo los identificadores internacionales:
BIC/Código SWIFT: CAIXESBBXXX
IBAN: ES25-2100-7729-1813-0013-4378

Y para que así conste y surta efecto ante quien proceda, expide la presente certificación en Valencia a 03/01/2024.

CAIXABANK, S.A.
08681

BORRADOR

Firmado digitalmente por
CAIXABANK, S.A.
Fecha: 03-01-2024 14:39:08 UTC

AJUNTAMENT DE VALÈNCIA

COMUNICACIÓ

EXPEDIENT E-70020-2024-000016-00	**DATA COMUNICACIÓ** 21/02/2024
LA UNITAT ADMINISTRATIVA 70020-OAM PALAU-ADMINISTRACIÓN	
COMUNICA A 05101-VICEINTERVENCION	
ASSUMPTE APROVACIÓ LIQUIDACIÓ PRESSUPOST 2023	

Por la presente comunico resolucion de la Presidencia delegada nº PM 107 de 21 de febrero de 2024

DOCUMENTACIÓ ADJUNTA / ***DOCUMENTACIÓN ADJUNTA***

- RESOLUCIÓN P.N. 1
- REGISTRO RESOLUCIÓN P.N. 1 PM-107 21-2-2024

Id. Document: 3RcG RhGu yqbY jPI5 D2V1 nAZc Bjc=
CÒPIA INFORMATIVA (NO VERIFICABLE EN SEU ELECTRÒNICA)

AJUNTAMENT DE VALÈNCIA

PROPOSTA DE RESOLUCIÓ

UNITAT 70020 - OAM PALAU-ADMINISTRACIÓN		
EXPEDIENT E-70020-2024-000016-00	**PROPOSTA NÚM.** 1	**REQ. FISC. /INF.** S
ASSUMPTE APROVACIÓ LIQUIDACIÓ PRESSUPOST 2023		
ÒRGAN COMPETENT OAM PALAU DE LA MÚSICA, CONGRESSOS I ORQUESTRA DE VALÈNCIA LA PRESIDÈNCIA		
ACORD/RESOLUCIÓ DE DELEGACIÓ RESOLUCIÓ 292 DE 29 DE DESEMBRE DE 2023		

En compliment del que es disposa en l'article 191 i següents del Text Refós de la Llei Reguladora de les Hisendes Locals (TRLHL), aprovat per Reial decret legislatiu 2/2004, de 5 de març, s'emet el següent informe:

1. NORMATIVA APLICABLE

• Reial decret legislatiu 2/2004, de 5 de març, que aprova el text refós de la Llei Reguladora de les Hisendes Locals (TRLRHL).

• Reial decret 500/1990, de 20 d'abril, pel qual es desenvolupa el Capítol primer del Títol sisé de la Llei 39/1988, de 28 de desembre, reguladora de les Hisendes Locals, en matèria de pressupostos (RD 500/1990).

• Ordre HAP/1781/2013, de 20 de setembre, per la qual s'aprova la Instrucció del Model Normal de Comptabilitat Local (IMNCL).

• Llei orgànica 2/2012, de 27 d'abril, d'Estabilitat pressupostària i Sostenibilitat Financera (LOEPSF).

2. MAGNITUDS

La liquidació del pressupost consisteix en l'anàlisi del grau de realització d'aquest, que es reflectirà a través de les magnituds establides en la normativa aplicable. Així, de conformitat amb l'article 93 del RD 500/90, la liquidació del Pressupost posarà de manifest:

- Respecte del pressupost de despeses, i per a cada partida pressupostària, els crèdits inicials, les seues modificacions i els crèdits definitius, les despeses autoritzades i compromeses, les obligacions reconegudes, els pagaments ordenats i els pagaments realitzats.

Signat electrònicament per:

Antefirma	Nom	Data	Emissor cert	Núm. sèrie cert
DIRECTOR/A GERENT - DIRECCIÓ OAM PALAU	VICENTE LLIMERA DUS	19/02/2024	ACCVCA-120	12188638701506018493 5377985920903481004
SECRETARIA D'AREA III - SECRETARIA D'AREA III	JONATAN BAENA LUNDGREN	19/02/2024	ACCVCA-120	20497480045191398668 822985393903263855

Id. Document: 3RcG RhGu yqbY jPI5 D2V1 nAZc Bjc=
CÒPIA INFORMATIVA (NO VERIFICABLE EN SEU ELECTRÒNICA)

- Respecte del pressupost d'ingressos, i per a cada concepte, les previsions inicials, les seues modificacions i les previsions definitives, els drets reconeguts i anul·lats, així com els recaptats nets.

A conseqüència de la liquidació del pressupost, hauran de determinar-se:

a) Els drets pendents de cobrament i les obligacions pendents de pagament a 31 de desembre.

b) El resultat pressupostari de l'exercici.

c) Els romanents de crèdit.

d) El romanent de tresoreria.

D'altra banda, els articles 51 i 53 del TRLHL estableixen que procedeix, així mateix, en el moment de la liquidació pressupostària, determinar:

- Els recursos liquidats per operacions corrents en l'exercici.
- La càrrega financera.
- l'estalvi net.

El Pressupost de l'Organisme Autònom Municipal “Palau de la Música, Congressos i Orquestra de València” de l'exercici 2023, integrat en el Pressupost General de l'Ajuntament de València, es va aprovar definitivament per Acord Plenari de data 22 de desembre de 2022 per un import total de 15.135.000,00.-€, equilibrat en Despeses i Ingressos. En conseqüència, la comptabilitat del pressupost de l'exercici 2023 s'obertura de conformitat amb aquest.

El resultat del Romanent de Tresoreria per a Despeses Generals del Pressupost 2023 va ascendir a la quantitat de 1.237.123,44.-€, no existeix en aquest exercici pressupostari cap excés de finançament afectat

Amb posterioritat, al llarg de l'exercici 2023, han tingut lloc diferents modificacions de crèdits del tipus “Crèdits extraordinaris” per import de 975.571,65.-€, “Transferències de crèdit” (estes últimes no modifiquen el import del credit inicial), “Crèdits generats per ingressos” per un import de 1.129.306,10.-€ i “Suplements de crèdit” per un import de 28.779,05.-€. Toto açò dona com a resultat un augment en el crèdit provisional de 2.133.656,80.-€, resultant per tant un pressupost definitiu de 17.268.656,80.-€.

A continuació, es detallen les modificacions que s'han produït al llarg de l'exercici 2023:

Signat electrònicament per:

Antefirma	Nom	Data	Emissor cert	Núm. sèrie cert
DIRECTOR/A GERENT - DIRECCIÓ OAM PALAU	VICENTE LLIMERA DUS	19/02/2024	ACCVCA-120	12188638701506018493 5377985920903481004
SECRETARIA D'AREA III - SECRETARIA D'AREA III	JONATAN BAENA LUNDGREN	19/02/2024	ACCVCA-120	20497480045191398668 822985393903263855

Id. Document: 3RcG RhGu yqbY jPI5 D2V1 nAZc Bjc=
CÒPIA INFORMATIVA (NO VERIFICABLE EN SEU ELECTRÒNICA)

- 1a Modificació de crèdits del tipus “Devolució Superavit Suplements de crèdits-Crèdits extraordinaris”, per a transferir l’import del superávit de l’any 2022 a l’Ajuntament de València per import de 975.571,65.-€.

- 2a Modificació de crèdits del tipus “Transferència de crèdits”, traspassant crèdit del Capítol I “Despeses de Personal”, al Capítol II “Despeses Corrents en Béns i Serveis”, per import de 154.555,36.-€.

- 3a Modificació de crèdits del tipus “Suplement de Crèdit financant amb part del Romanent Líquid de Tresoreria”, per a financiar despeses del Capítol II “Despeses Corrents en Béns i Serveis”, per import de 28.779,05.-€.

- 4a Modificació de crèdits del tipus “Generació de crèdits per majors ingressos”, per a financiar despeses del Capítol II “Despeses Corrents en Béns i Serveis”, per import de 400.000.-€.

- 5a Modificació de crèdits del tipus “Transferència de crèdits”, traspassant crèdit del Capítol I “Despeses de Personal”, al Capítol IIII “Despeses Financeres” per import de 35.877,96.-€.

- 6a Modificació de crèdits del tipus “Transferència de crèdits”, traspassant crèdit del Capítol I “Despeses de Personal”, al Capítol II “Despeses Corrents en Béns i Serveis” per import de 276.000,00.-€.

- 7a Modificació de crèdits del tipus “Transferència de crèdits”, traspassant crèdit del Capítol I “Despeses de Personal”, al Capítol VI “Inversions Reals”, per import de 35.877,96.-€.

-8a Modificació de crèdits del tipus “Crèdits ampliables”, com a conseqüencia d’una major recaudació per import de 199.306,10.-€.

- 9a Modificació de crèdits del tipus “Transferència de crèdits”, traspassant crèdit del Capítol I “Despeses de Personal”, al Capítol VI “Inversiones Reals” per import de 236.337,60.-€.

-10a Modificació de crèdits del tipus “Generació de crèdits per majors ingressos”, como consecuencia de la aprobación por el Pleno del Ayuntamiento per import de 530.000,00.-€.

- 11a Modificació de crèdits del tipus “Transferència de crèdits”, traspassant crèdit del Capítol II “Despeses Corrents en Béns i Serveis ”, al Capítol I “Despeses de Personal” per import de190.000,00.-€.

Sobre la base de la comptabilitat, balanços i relacions comptables que s'adjunten i de conformitat amb el que s'estableix en la Instrucció del model normal de comptabilitat local, aprovat per Ordre HAP/1781/2013, de 20 de setembre, resulten els següents estats de liquidació:

Signat electrònicament per:

Antefirma	Nom	Data	Emissor cert	Núm. sèrie cert
DIRECTOR/A GERENT - DIRECCIÓ OAM PALAU	VICENTE LLIMERA DUS	19/02/2024	ACCVCA-120	12188638701506018493 5377985920903481004
SECRETARIA D'AREA III - SECRETARIA D'AREA III	JONATAN BAENA LUNDGREN	19/02/2024	ACCVCA-120	20497480045191398668 822985393903263855

Id. Document: 3RcG RhGu yqbY jPI5 D2V1 nAZc Bjc=
CÒPIA INFORMATIVA (NO VERIFICABLE EN SEU ELECTRÒNICA)

A.- RESULTAT PRESSUPOSTARI

El Resultat Pressupostari ajustat que es deriva de la Liquidació resulta possitiu per import de **1.221.188,87.-€,** quantitat que s'ha obtingut de les següents dades:

(A) Drets reconeguts nets		**16.453.338,09 €**
Operacions no financeres	16.440.382,73 €	
Operacions financeres	12.955,36 €	
(B) Obligacions reconegudes netes		**16.207.720,87 €**
Operacions no financeres	16.191.595,65 €	
Operacions financeres	16.125,22 €	
I.RESULTAT PRESSUPOSTARI (A) - (B)		**245.617,22 €**
II.AJUSTOS		**975.571,65 €**
Crèdits gastats finançats amb romanent de tresoreria per a despeses generals	975.571,65 €	
Desviacions de finançament negatives de l'exercici	0,00 €	
Desviacions de finançament positives de l'exercici	0,00 €	
RESULTAT PRESSUPOSTARI AJUSTAT (I) + (II)		**1.221.188,87 €**

B.- ROMANENT DE CRÈDIT

L'import total del Romanent de Crèdit de l'exercici 2023, es xifra en 1.060.935,93.-€, classificats en compromesos i no compromesos, i dins d'aquests en incorporables i no incorporables, considerant-se tots ells NO INCORPORABLES, d'acord amb l'article 182 del Text Refós de la Llei d'Hisendes Locals, Reial decret legislatiu 2/2004, de 5 de març, de conformitat amb el següent detall:

Signat electrònicament per:

Antefirma	Nom	Data	Emissor cert	Núm. sèrie cert
DIRECTOR/A GERENT - DIRECCIÓ OAM PALAU	VICENTE LLIMERA DUS	19/02/2024	ACCVCA-120	12188638701506018493 5377985920903481004
SECRETARIA D'AREA III - SECRETARIA D'AREA III	JONATAN BAENA LUNDGREN	19/02/2024	ACCVCA-120	20497480045191398668 822985393903263855

Id. Document: 3RcG RhGu yqbY jPI5 D2V1 nAZc Bjc=
CÒPIA INFORMATIVA (NO VERIFICABLE EN SEU ELECTRÒNICA)

TOTAL ROMANENT DE CRÈDIT			**1.060.935,93 €**
ROMANENTS COMPROMESOS		**449.762,59 €**	
CRÈDITS INCORPORABLES	0,00 €		
CRÈDITS NO INCORPORABLES	449.762,59 €		
ROMANENTS NO COMPROMESOS		**611.173,34 €**	
CRÈDITS INCORPORABLES	0,00 €		
CRÈDITS NO INCORPORABLES	611.173,34 €		

C.- ROMANENT DE TRESORERIA

D'acord amb l'art. 101 del Reial decret 500/90, de 20 d'abril, el Romanent de Tresoreria per a Despeses Generals, ascendeix a la quantitat de **1.237.123,44.-€**, calculat com es detalla a continuació:

Signat electrònicament per:

Antefirma	Nom	Data	Emissor cert	Núm. sèrie cert
DIRECTOR/A GERENT - DIRECCIÓ OAM PALAU	VICENTE LLIMERA DUS	19/02/2024	ACCVCA-120	12188638701506018493 5377985920903481004
SECRETARIA D'AREA III - SECRETARIA D'AREA III	JONATAN BAENA LUNDGREN	19/02/2024	ACCVCA-120	20497480045191398668 822985393903263855

Id. Document: 3RcG RhGu yqbY jPI5 D2V1 nAZc Bjc=
CÒPIA INFORMATIVA (NO VERIFICABLE EN SEU ELECTRÒNICA)

1.Fons líquids		**2.275.932,72 €**
2. Drets pendents de cobrament		**42.670,27 €**
Del pressupost corrent	14.693,87 €	
De pressupostos tancats	27.976,40 €	
D'operacions no pressupostàries	0,00 €	
3. Obligacions pendents de pagament		**1.057.083,51 €**
Del pressupost corrent	283.430,67 €	
De pressupostos tancats	4.251,46 €	
D'operacions no pressupostàries	769.401,38 €	
4. Partides pendents d'aplicació		**5.536,13 €**
Cobraments realitzats pendents d'aplicació	5.536,13 €	
Pagaments realitzats pendents d'aplicació	0,00 €	
1. **I. ROMANENT DE TRESORERIA TOTAL (1+2-3+4)**		**1.255.983,35 €**
II. Saldos de dubtós cobrament	18.859,91 €	
III. Excés de finançament afectat	0,00 €	
IV. ROMANENT DE TRESORERIA PER A DESPESES GENERALS (I - II - III)		**1.237.123,44 €**

Respecte dels drets de difícil cobrament, s'han calculat de conformitat amb el que es disposa en l'article 103.3 del Reial decret 500/90, de 20 d'abril, i en l'article 191.2 en relació amb l'article 193 bis del Text Refós de la Llei Reguladora de les Hisendes Locals, aprovat per Reial decret legislatiu 2/2004, de 5 de març, resultant un import de 18.859,91.-€

3. CONTINGUT DE L'EXPEDIENT.

L'expedient de la Liquidació del Pressupost de l'O.A. M. "Palau de la Música, Congressos i Orquestra de València" corresponent a l'exercici 2023, conté la següent documentació:

-Moció

Signat electrònicament per:

Antefirma	Nom	Data	Emissor cert	Núm. sèrie cert
DIRECTOR/A GERENT - DIRECCIÓ OAM PALAU	VICENTE LLIMERA DUS	19/02/2024	ACCVCA-120	12188638701506018493 5377985920903481004
SECRETARIA D'AREA III - SECRETARIA D'AREA III	JONATAN BAENA LUNDGREN	19/02/2024	ACCVCA-120	20497480045191398668 822985393903263855

Id. Document: 3RcG RhGu yqbY jPI5 D2V1 nAZc Bjc=
CÒPIA INFORMATIVA (NO VERIFICABLE EN SEU ELECTRÒNICA)

-Informe jurídic

-Informe de fiscalització de la Intervenció Delegada de l'O.A. M.

- Resolució de la Presidència Delegada de l'O.A. M.

- Annexos: S'acompanyen els estats i documentació previstos reglamentàriament per a complir les determinacions sobre la liquidació del pressupost, conforme al que s'estableix en l'art°. 93.2 Reial decret 500/90 i desenvolupat per la vigent Instrucció de Comptabilitat.

Considerant tota la legislación citada en anteriortat i que la liquidació del Pressupost ha sigut practicada correctament i figura acompanyada dels estats i documentació reglamentària, es formula a la PRESIDÈNCIA DELEGADA la següent:

Per tot allò que s'ha exposat, s'eleva a l'òrgan competent la següent proposta: /

Por todo lo expuesto, se eleva al órgano competente la siguiente propuesta:

PRIMER. Aprovar els estats de liquidació del pressupost de l'Organisme Autònom Municipal "Palau de la Música, Congresos i Orquestra de València" de l'exercici de 2023 amb el següent resum:

A.- RESULTAT PRESSUPOSTARI

El Resultat Pressupostari ajustat que es deriva de la Liquidació resulta possitiu per import de **1.221.188,87.-€,** quantitat que s'ha obtingut de les següents dades:

Signat electrònicament per:

Antefirma	Nom	Data	Emissor cert	Núm. sèrie cert
DIRECTOR/A GERENT - DIRECCIÓ OAM PALAU	VICENTE LLIMERA DUS	19/02/2024	ACCVCA-120	12188638701506018493 5377985920903481004
SECRETARIA D'AREA III - SECRETARIA D'AREA III	JONATAN BAENA LUNDGREN	19/02/2024	ACCVCA-120	20497480045191398668 822985393903263855

Id. Document: 3RcG RhGu yqbY jPI5 D2V1 nAZc Bjc=
CÒPIA INFORMATIVA (NO VERIFICABLE EN SEU ELECTRÒNICA)

(A) Drets reconeguts nets		**16.453.338,09 €**
Operacions no financeres	16.440.382,73 €	
Operacions financeres	12.955,36 €	
(B) Obligacions reconegudes netes		**16.207.720,87€**
Operacions no financeres	16.191.595,65 €	
Operacions financeres	16.125,22 €	
I.RESULTAT PRESSUPOSTARI (A) - (B)		**245.617,22 €**
II.AJUSTOS		**975.571,65 €**
Crèdits gastats finançats amb romanent de tresoreria per a despeses generals	975.571,65 €	
Desviacions de finançament negatives de l'exercici	0,00 €	
Desviacions de finançament positives de l'exercici	0,00 €	
RESULTAT PRESSUPOSTARI AJUSTAT (I) + (II)		**1.221.188,87 €**

B.- ROMANENT DE CRÈDIT

L'import total del Romanent de Crèdit de l'exercici 2023, es xifra en 1.060.935,93.-€, classificats en compromesos i no compromesos, i dins d'aquests en incorporables i no incorporables, considerant-se tots ells NO INCORPORABLES, d'acord amb l'article 182 del Text Refós de la Llei d'Hisendes Locals, Reial decret legislatiu 2/2004, de 5 de març, de conformitat amb el següent detall:

Signat electrònicament per:

Antefirma	Nom	Data	Emissor cert	Núm. sèrie cert
DIRECTOR/A GERENT - DIRECCIÓ OAM PALAU	VICENTE LLIMERA DUS	19/02/2024	ACCVCA-120	12188638701506018493 5377985920903481004
SECRETARIA D'AREA III - SECRETARIA D'AREA III	JONATAN BAENA LUNDGREN	19/02/2024	ACCVCA-120	20497480045191398668 822985393903263855

Id. Document: 3RcG RhGu yqbY jPI5 D2V1 nAZc Bjc=
CÒPIA INFORMATIVA (NO VERIFICABLE EN SEU ELECTRÒNICA)

TOTAL ROMANENT DE CRÈDIT			**1.060.935,93 €**
ROMANENTS COMPROMESOS		**449.762,59 €**	
CRÈDITS INCORPORABLES	0,00 €		
CRÈDITS NO INCORPORABLES	449.762,59 €		
ROMANENTS NO COMPROMESOS		**611.173,34 €**	
CRÈDITS INCORPORABLES	0,00 €		
CRÈDITS NO INCORPORABLES	611.173,34 €		

C.- ROMANENT DE TRESORERIA

D'acord amb l'art. 101 del Reial decret 500/90, de 20 d'abril, el Romanent de Tresoreria per a Despeses Generals, ascendeix a la quantitat de **1.237.123,44.-€**, calculat com es detalla a continuació:

Signat electrònicament per:

Antefirma	Nom	Data	Emissor cert	Núm. sèrie cert
DIRECTOR/A GERENT - DIRECCIÓ OAM PALAU	VICENTE LLIMERA DUS	19/02/2024	ACCVCA-120	12188638701506018493 5377985920903481004
SECRETARIA D'AREA III - SECRETARIA D'AREA III	JONATAN BAENA LUNDGREN	19/02/2024	ACCVCA-120	20497480045191398668 822985393903263855

Id. Document: 3RcG RhGu yqbY jPI5 D2V1 nAZc Bjc=
CÒPIA INFORMATIVA (NO VERIFICABLE EN SEU ELECTRÒNICA)

1.Fons líquids		**2.275.932,72 €**
2. Drets pendents de cobrament		**42.670,27 €**
Del pressupost corrent	14.693,87 €	
De pressupostos tancats	27.976,40 €	
D'operacions no pressupostàries	0,00 €	
3. Obligacions pendents de pagament		**1.057.083,51 €**
Del pressupost corrent	283.430,67 €	
De pressupostos tancats	4.251,46 €	
D'operacions no pressupostàries	769.401,38 €	
4. Partides pendents d'aplicació		**5.536,13 €**
Cobraments realitzats pendents d'aplicació	5.536,13 €	
Pagaments realitzats pendents d'aplicació	0,00 €	
I. ROMANENT DE TRESORERIA TOTAL (1+2-3+4)		**1.255.983,35 €**
II. Saldos de dubtós cobrament	18.859,91 €	
III. Excés de finançament afectat	0,00 €	
IV. ROMANENT DE TRESORERIA PER A DESPESES GENERALS (I - II - III)		**1.237.123,44 €**

SEGON. De la liquidació del pressupost haurà de donar-se compte al Consell d'Administració en la primera sessió que celebre, per al seu coneixement, deguent-se trasladar as l'Ajuntament per a la seua aprovació per l'Alcaldia-Presidència de conformitat amb el que estableixen els articles 192.2 del Text Refòs de la LLei d'Hisendes Locals, aprovat per Reial Decret Legislatiu 2/2004, de 5 de març i 90.2 del Reial Decret 500/90, de 20 d'abril.

Signat electrònicament per:

Antefirma	Nom	Data	Emissor cert	Núm. sèrie cert
DIRECTOR/A GERENT - DIRECCIÓ OAM PALAU	VICENTE LLIMERA DUS	19/02/2024	ACCVCA-120	12188638701506018493 5377985920903481004
SECRETARIA D'AREA III - SECRETARIA D'AREA III	JONATAN BAENA LUNDGREN	19/02/2024	ACCVCA-120	20497480045191398668 822985393903263855

Id. Document: Vszj x8SD 1Cz2 2/ov Ap0B pEDg ExA=
CÒPIA INFORMATIVA (NO VERIFICABLE EN SEU ELECTRÒNICA)

AJUNTAMENT DE VALÈNCIA

RESOLUCIÓ

UNITAT 70020 - OAM PALAU-ADMINISTRACIÓN		
EXPEDIENT E-70020-2024-000016-00	**PROPOSTA NÚM.** 1	**FISC. /INF.** S
ASSUMPTE APROVACIÓ LIQUIDACIÓ PRESSUPOST 2023		
ÒRGAN COMPETENT OAM PALAU DE LA MÚSICA, CONGRESSOS I ORQUESTRA DE VALÈNCIA LA PRESIDÈNCIA		
ACORD/RESOLUCIÓ DE DELEGACIÓ RESOLUCIÓ 292 DE 29 DE DESEMBRE DE 2023		

En compliment del que es disposa en l'article 191 i següents del Text Refós de la Llei Reguladora de les Hisendes Locals (TRLHL), aprovat per Reial decret legislatiu 2/2004, de 5 de març, s'emet el següent informe:

1. NORMATIVA APLICABLE

• Reial decret legislatiu 2/2004, de 5 de març, que aprova el text refós de la Llei Reguladora de les Hisendes Locals (TRLRHL).

• Reial decret 500/1990, de 20 d'abril, pel qual es desenvolupa el Capítol primer del Títol sisé de la Llei 39/1988, de 28 de desembre, reguladora de les Hisendes Locals, en matèria de pressupostos (RD 500/1990).

• Ordre HAP/1781/2013, de 20 de setembre, per la qual s'aprova la Instrucció del Model Normal de Comptabilitat Local (IMNCL).

• Llei orgànica 2/2012, de 27 d'abril, d'Estabilitat pressupostària i Sostenibilitat Financera (LOEPSF).

2. MAGNITUDS

La liquidació del pressupost consisteix en l'anàlisi del grau de realització d'aquest, que es reflectirà a través de les magnituds establides en la normativa aplicable. Així, de conformitat amb l'article 93 del RD 500/90, la liquidació del Pressupost posarà de manifest:

- Respecte del pressupost de despeses, i per a cada partida pressupostària, els crèdits inicials, les seues modificacions i els crèdits definitius, les despeses autoritzades i compromeses, les obligacions reconegudes, els pagaments ordenats i els pagaments realitzats.

Signat electrònicament per:

Antefirma	Nom	Data	Emissor cert	Núm. sèrie cert
SECRETARIA D'AREA III	JONATAN BAENA LUNDGREN	20/02/2024	ACCVCA-120	20497480045191398668 822985393903263855
LA PRESIDÈNCIA	JOSE LUIS MORENO MAICAS	21/02/2024	ACCVCA-120	11913329115408875572 984265829298536883

Id. Document: Vszj x8SD 1Cz2 2/ov Ap0B pEDg ExA=
CÒPIA INFORMATIVA (NO VERIFICABLE EN SEU ELECTRÒNICA)

- Respecte del pressupost d'ingressos, i per a cada concepte, les previsions inicials, les seues modificacions i les previsions definitives, els drets reconeguts i anul·lats, així com els recaptats nets.

A conseqüència de la liquidació del pressupost, hauran de determinar-se:

a) Els drets pendents de cobrament i les obligacions pendents de pagament a 31 de desembre.

b) El resultat pressupostari de l'exercici.

c) Els romanents de crèdit.

d) El romanent de tresoreria.

D'altra banda, els articles 51 i 53 del TRLHL estableixen que procedeix, així mateix, en el moment de la liquidació pressupostària, determinar:

- Els recursos liquidats per operacions corrents en l'exercici.
- La càrrega financera.
- l'estalvi net.

El Pressupost de l'Organisme Autònom Municipal “Palau de la Música, Congressos i Orquestra de València” de l'exercici 2023, integrat en el Pressupost General de l'Ajuntament de València, es va aprovar definitivament per Acord Plenari de data 22 de desembre de 2022 per un import total de 15.135.000,00.-€, equilibrat en Despeses i Ingressos. En conseqüència, la comptabilitat del pressupost de l'exercici 2023 s'obertura de conformitat amb aquest.

El resultat del Romanent de Tresoreria per a Despeses Generals del Pressupost 2023 va ascendir a la quantitat de 1.237.123,44.-€, no existeix en aquest exercici pressupostari cap excés de finançament afectat

Amb posterioritat, al llarg de l'exercici 2023, han tingut lloc diferents modificacions de crèdits del tipus “Crèdits extraordinaris” per import de 975.571,65.-€, “Transferències de crèdit” (estes últimes no modifiquen el import del credit inicial), “Crèdits generats per ingressos” per un import de 1.129.306,10.-€ i “Suplements de crèdit” per un import de 28.779,05.-€. Toto açò dona com a resultat un augment en el crèdit provisional de 2.133.656,80.-€, resultant per tant un pressupost definitiu de 17.268.656,80.-€.

A continuació, es detallen les modificacions que s'han produït al llarg de l'exercici 2023:

Signat electrònicament per:

Antefirma	Nom	Data	Emissor cert	Núm. sèrie cert
SECRETARIA D'AREA III	JONATAN BAENA LUNDGREN	20/02/2024	ACCVCA-120	20497480045191398668 822985393903263855
LA PRESIDÈNCIA	JOSE LUIS MORENO MAICAS	21/02/2024	ACCVCA-120	11913329115408875572 984265829298536883

Id. Document: Vszj x8SD 1Cz2 2/ov Ap0B pEDg ExA=
CÒPIA INFORMATIVA (NO VERIFICABLE EN SEU ELECTRÒNICA)

- 1a Modificació de crèdits del tipus “Devolució Superavit Suplements de crèdits-Crèdits extraordinaris”, per a transferir l’import del superávit de l’any 2022 a l’Ajuntament de València per import de 975.571,65.-€.

- 2a Modificació de crèdits del tipus “Transferència de crèdits”, traspassant crèdit del Capítol I “Despeses de Personal”, al Capítol II “Despeses Corrents en Béns i Serveis”, per import de 154.555,36.-€.

- 3a Modificació de crèdits del tipus “Suplement de Crèdit financant amb part del Romanent Líquid de Tresoreria”, per a financiar despeses del Capítol II “Despeses Corrents en Béns i Serveis”, per import de 28.779,05.-€.

- 4a Modificació de crèdits del tipus “Generació de crèdits per majors ingressos”, per a financiar despeses del Capítol II “Despeses Corrents en Béns i Serveis”, per import de 400.000.-€.

- 5a Modificació de crèdits del tipus “Transferència de crèdits”, traspassant crèdit del Capítol I “Despeses de Personal”, al Capítol IIII “Despeses Financeres” per import de 35.877,96.-€.

- 6a Modificació de crèdits del tipus “Transferència de crèdits”, traspassant crèdit del Capítol I “Despeses de Personal”, al Capítol II “Despeses Corrents en Béns i Serveis” per import de 276.000,00.-€.

- 7a Modificació de crèdits del tipus “Transferència de crèdits”, traspassant crèdit del Capítol I “Despeses de Personal”, al Capítol VI “Inversions Reals”, per import de 35.877,96.-€.

-8a Modificació de crèdits del tipus “Crèdits ampliables”, com a conseqüencia d’una major recaudació per import de 199.306,10.-€.

- 9a Modificació de crèdits del tipus “Transferència de crèdits”, traspassant crèdit del Capítol I “Despeses de Personal”, al Capítol VI “Inversiones Reals” per import de 236.337,60.-€.

-10a Modificació de crèdits del tipus “Generació de crèdits per majors ingressos”, como consecuencia de la aprobación por el Pleno del Ayuntamiento per import de 530.000,00.-€.

- 11a Modificació de crèdits del tipus “Transferència de crèdits”, traspassant crèdit del Capítol II “Despeses Corrents en Béns i Serveis ”, al Capítol I “Despeses de Personal” per import de190.000,00.-€.

Signat electrònicament per:

Antefirma	Nom	Data	Emissor cert	Núm. sèrie cert
SECRETARIA D'AREA III	JONATAN BAENA LUNDGREN	20/02/2024	ACCVCA-120	20497480045191398668 822985393903263855
LA PRESIDÈNCIA	JOSE LUIS MORENO MAICAS	21/02/2024	ACCVCA-120	11913329115408875572 984265829298536883

Id. Document: Vszj x8SD 1Cz2 2/ov Ap0B pEDg ExA=
CÒPIA INFORMATIVA (NO VERIFICABLE EN SEU ELECTRÒNICA)

Sobre la base de la comptabilitat, balanços i relacions comptables que s'adjunten i de conformitat amb el que s'estableix en la Instrucció del model normal de comptabilitat local, aprovat per Ordre HAP/1781/2013, de 20 de setembre, resulten els següents estats de liquidació:

A.- RESULTAT PRESSUPOSTARI

El Resultat Pressupostari ajustat que es deriva de la Liquidació resulta possitiu per import de **1.221.188,87.-€,** quantitat que s'ha obtingut de les següents dades:

(A) Drets reconeguts nets		**16.453.338,09 €**
Operacions no financeres	16.440.382,73 €	
Operacions financeres	12.955,36 €	
(B) Obligacions reconegudes netes		**16.207.720,87 €**
Operacions no financeres	16.191.595,65 €	
Operacions financeres	16.125,22 €	
I.RESULTAT PRESSUPOSTARI (A) - (B)		**245.617,22 €**
II.AJUSTOS		**975.571,65 €**
Crèdits gastats finançats amb romanent de tresoreria per a despeses generals	975.571,65 €	
Desviacions de finançament negatives de l'exercici	0,00 €	
Desviacions de finançament positives de l'exercici	0,00 €	
RESULTAT PRESSUPOSTARI AJUSTAT (I) + (II)		**1.221.188,87 €**

B.- ROMANENT DE CRÈDIT

L'import total del Romanent de Crèdit de l'exercici 2023, es xifra en 1.060.935,93.-€, classificats en compromesos i no compromesos, i dins d'aquests en incorporables i no incorporables, considerant-se tots ells NO INCORPORABLES, d'acord amb l'article 182 del Text Refós de la Llei d'Hisendes Locals, Reial decret legislatiu 2/2004, de 5 de març, de conformitat amb el següent detall:

Signat electrònicament per:

Antefirma	Nom	Data	Emissor cert	Núm. sèrie cert
SECRETARIA D'AREA III	JONATAN BAENA LUNDGREN	20/02/2024	ACCVCA-120	20497480045191398668 822985393903263855
LA PRESIDÈNCIA	JOSE LUIS MORENO MAICAS	21/02/2024	ACCVCA-120	11913329115408875572 984265829298536883

Id. Document: Vszj x8SD 1Cz2 2/ov Ap0B pEDg ExA=
CÒPIA INFORMATIVA (NO VERIFICABLE EN SEU ELECTRÒNICA)

TOTAL ROMANENT DE CRÈDIT			**1.060.935,93 €**
ROMANENTS COMPROMESOS		**449.762,59 €**	
CRÈDITS INCORPORABLES	0,00 €		
CRÈDITS NO INCORPORABLES	449.762,59 €		
ROMANENTS NO COMPROMESOS		**611.173,34 €**	
CRÈDITS INCORPORABLES	0,00 €		
CRÈDITS NO INCORPORABLES	611.173,34 €		

C.- ROMANENT DE TRESORERIA

D'acord amb l'art. 101 del Reial decret 500/90, de 20 d'abril, el Romanent de Tresoreria per a Despeses Generals, ascendeix a la quantitat de **1.237.123,44.-€**, calculat com es detalla a continuació:

Signat electrònicament per:

Antefirma	Nom	Data	Emissor cert	Núm. sèrie cert
SECRETARIA D'AREA III	JONATAN BAENA LUNDGREN	20/02/2024	ACCVCA-120	20497480045191398668822985393903263855
LA PRESIDÈNCIA	JOSE LUIS MORENO MAICAS	21/02/2024	ACCVCA-120	11913329115408875572984265829298536883

Id. Document: Vszj x8SD 1Cz2 2/ov Ap0B pEDg ExA=
CÒPIA INFORMATIVA (NO VERIFICABLE EN SEU ELECTRÒNICA)

1.Fons líquids		**2.275.932,72 €**
2. Drets pendents de cobrament		**42.670,27 €**
Del pressupost corrent	14.693,87 €	
De pressupostos tancats	27.976,40 €	
D'operacions no pressupostàries	0,00 €	
3. Obligacions pendents de pagament		**1.057.083,51 €**
Del pressupost corrent	283.430,67 €	
De pressupostos tancats	4.251,46 €	
D'operacions no pressupostàries	769.401,38 €	
4. Partides pendents d'aplicació		**5.536,13 €**
Cobraments realitzats pendents d'aplicació	5.536,13 €	
Pagaments realitzats pendents d'aplicació	0,00 €	
1. **I. ROMANENT DE TRESORERIA TOTAL (1+2-3+4)**		**1.255.983,35 €**
II. Saldos de dubtós cobrament	18.859,91 €	
III. Excés de finançament afectat	0,00 €	
IV. ROMANENT DE TRESORERIA PER A DESPESES GENERALS (I - II - III)		**1.237.123,44 €**

Respecte dels drets de difícil cobrament, s'han calculat de conformitat amb el que es disposa en l'article 103.3 del Reial decret 500/90, de 20 d'abril, i en l'article 191.2 en relació amb l'article 193 bis del Text Refós de la Llei Reguladora de les Hisendes Locals, aprovat per Reial decret legislatiu 2/2004, de 5 de març, resultant un import de 18.859,91.-€

3. CONTINGUT DE L'EXPEDIENT.

L'expedient de la Liquidació del Pressupost de l'O.A. M. "Palau de la Música, Congressos i Orquestra de València" corresponent a l'exercici 2023, conté la següent documentació:

-Moció

Signat electrònicament per:

Antefirma	Nom	Data	Emissor cert	Núm. sèrie cert
SECRETARIA D'AREA III	JONATAN BAENA LUNDGREN	20/02/2024	ACCVCA-120	20497480045191398668 822985393903263855
LA PRESIDÈNCIA	JOSE LUIS MORENO MAICAS	21/02/2024	ACCVCA-120	11913329115408875572 984265829298536883

Id. Document: Vszj x8SD 1Cz2 2/ov Ap0B pEDg ExA=
CÒPIA INFORMATIVA (NO VERIFICABLE EN SEU ELECTRÒNICA)

-Informe jurídic

-Informe de fiscalització de la Intervenció Delegada de l'O.A. M.

- Resolució de la Presidència Delegada de l'O.A. M.

- Annexos: S'acompanyen els estats i documentació previstos reglamentàriament per a complir les determinacions sobre la liquidació del pressupost, conforme al que s'estableix en l'art°. 93.2 Reial decret 500/90 i desenvolupat per la vigent Instrucció de Comptabilitat.

Considerant tota la legislación citada en anteriortat i que la liquidació del Pressupost ha sigut practicada correctament i figura acompanyada dels estats i documentació reglamentària, es formula a la PRESIDÈNCIA DELEGADA la següent:

Per tot allò que s'ha exposat, ES RESOL: /

Por todo lo expuesto, SE RESUELVE:

PRIMER. Aprovar els estats de liquidació del pressupost de l'Organisme Autònom Municipal "Palau de la Música, Congresos i Orquestra de València" de l'exercici de 2023 amb el següent resum:

A.- RESULTAT PRESSUPOSTARI

El Resultat Pressupostari ajustat que es deriva de la Liquidació resulta possitiu per import de **1.221.188,87.-€,** quantitat que s'ha obtingut de les següents dades:

Signat electrònicament per:

Antefirma	Nom	Data	Emissor cert	Núm. sèrie cert
SECRETARIA D'AREA III	JONATAN BAENA LUNDGREN	20/02/2024	ACCVCA-120	20497480045191398668822985393903263855
LA PRESIDÈNCIA	JOSE LUIS MORENO MAICAS	21/02/2024	ACCVCA-120	11913329115408875572984265829298536883

Id. Document: Vszj x8SD 1Cz2 2/ov Ap0B pEDg ExA=
CÒPIA INFORMATIVA (NO VERIFICABLE EN SEU ELECTRÒNICA)

(A) Drets reconeguts nets		**16.453.338,09 €**
Operacions no financeres	16.440.382,73 €	
Operacions financeres	12.955,36 €	
(B) Obligacions reconegudes netes		**16.207.720,87€**
Operacions no financeres	16.191.595,65 €	
Operacions financeres	16.125,22 €	
I.RESULTAT PRESSUPOSTARI (A) - (B)		**245.617,22 €**
II.AJUSTOS		**975.571,65 €**
Crèdits gastats finançats amb romanent de tresoreria per a despeses generals	975.571,65 €	
Desviacions de finançament negatives de l'exercici	0,00 €	
Desviacions de finançament positives de l'exercici	0,00 €	
RESULTAT PRESSUPOSTARI AJUSTAT (I) + (II)		**1.221.188,87 €**

B.- ROMANENT DE CRÈDIT

L'import total del Romanent de Crèdit de l'exercici 2023, es xifra en 1.060.935,93.-€, classificats en compromesos i no compromesos, i dins d'aquests en incorporables i no incorporables, considerant-se tots ells NO INCORPORABLES, d'acord amb l'article 182 del Text Refós de la Llei d'Hisendes Locals, Reial decret legislatiu 2/2004, de 5 de març, de conformitat amb el següent detall:

Signat electrònicament per:

Antefirma	Nom	Data	Emissor cert	Núm. sèrie cert
SECRETARIA D'AREA III	JONATAN BAENA LUNDGREN	20/02/2024	ACCVCA-120	20497480045191398668 822985393903263855
LA PRESIDÈNCIA	JOSE LUIS MORENO MAICAS	21/02/2024	ACCVCA-120	11913329115408875572 984265829298536883

Id. Document: Vszj x8SD 1Cz2 2/ov Ap0B pEDg ExA=
CÒPIA INFORMATIVA (NO VERIFICABLE EN SEU ELECTRÒNICA)

TOTAL ROMANENT DE CRÈDIT			**1.060.935,93 €**
ROMANENTS COMPROMESOS		**449.762,59 €**	
CRÈDITS INCORPORABLES	0,00 €		
CRÈDITS NO INCORPORABLES	449.762,59 €		
ROMANENTS NO COMPROMESOS		**611.173,34 €**	
CRÈDITS INCORPORABLES	0,00 €		
CRÈDITS NO INCORPORABLES	611.173,34 €		

C.- ROMANENT DE TRESORERIA

D'acord amb l'art. 101 del Reial decret 500/90, de 20 d'abril, el Romanent de Tresoreria per a Despeses Generals, ascendeix a la quantitat de **1.237.123,44.-€**, calculat com es detalla a continuació:

Signat electrònicament per:

Antefirma	Nom	Data	Emissor cert	Núm. sèrie cert
SECRETARIA D'AREA III	JONATAN BAENA LUNDGREN	20/02/2024	ACCVCA-120	20497480045191398668822985393903263855
LA PRESIDÈNCIA	JOSE LUIS MORENO MAICAS	21/02/2024	ACCVCA-120	11913329115408875572984265829298536883

Id. Document: Vszj x8SD 1Cz2 2/ov Ap0B pEDg ExA=
CÒPIA INFORMATIVA (NO VERIFICABLE EN SEU ELECTRÒNICA)

AJUNTAMENT DE VALÈNCIA

RESOLUCIÓ

1.Fons líquids		**2.275.932,72 €**
2. Drets pendents de cobrament		**42.670,27 €**
Del pressupost corrent	14.693,87 €	
De pressupostos tancats	27.976,40 €	
D'operacions no pressupostàries	0,00 €	
3. Obligacions pendents de pagament		**1.057.083,51 €**
Del pressupost corrent	283.430,67 €	
De pressupostos tancats	4.251,46 €	
D'operacions no pressupostàries	769.401,38 €	
4. Partides pendents d'aplicació		**5.536,13 €**
Cobraments realitzats pendents d'aplicació	5.536,13 €	
Pagaments realitzats pendents d'aplicació	0,00 €	
I. ROMANENT DE TRESORERIA TOTAL (1+2-3+4)		**1.255.983,35 €**
II. Saldos de dubtós cobrament	18.859,91 €	
III. Excés de finançament afectat	0,00 €	
IV. ROMANENT DE TRESORERIA PER A DESPESES GENERALS (I - II - III)		**1.237.123,44 €**

SEGON. De la liquidació del pressupost haurà de donar-se compte al Consell d'Administració en la primera sessió que celebre, per al seu coneixement, deguent-se trasladar as l'Ajuntament per a la seua aprovació per l'Alcaldia-Presidència de conformitat amb el que estableixen els articles 192.2 del Text Refòs de la LLei d'Hisendes Locals, aprovat per Reial Decret Legislatiu 2/2004, de 5 de març i 90.2 del Reial Decret 500/90, de 20 d'abril.

Signat electrònicament per:

Antefirma	Nom	Data	Emissor cert	Núm. sèrie cert
SECRETARIA D'AREA III	JONATAN BAENA LUNDGREN	20/02/2024	ACCVCA-120	20497480045191398668 822985393903263855
LA PRESIDÈNCIA	JOSE LUIS MORENO MAICAS	21/02/2024	ACCVCA-120	11913329115408875572 984265829298536883

Id. Document: ot+z ZKGj 91Kf 2368 Auli EMrC Md4=
CÒPIA INFORMATIVA (NO VERIFICABLE EN SEU ELECTRÒNICA)

AJUNTAMENT DE VALÈNCIA

REGISTRE DE RESOLUCIÓ

Per a fer constar que la resolució que antecedix ha sigut anotada en el Llibre de Resolucions amb les dades següents:

UNITAT 70020 - OAM PALAU-ADMINISTRACIÓN	
EXPEDIENT E-70020-2024-000016-00	**PROPOSTA NÚM.** 1
ASSUMPTE APROVACIÓ LIQUIDACIÓ PRESSUPOST 2023	
ÒRGAN COMPETENT OAM PALAU DE LA MÚSICA, CONGRESSOS I ORQUESTRA DE VALÈNCIA LA PRESIDÈNCIA	
ACORD O RESOLUCIÓ DE DELEGACIÓ RESOLUCIÓ 292 DE 29 DE DESEMBRE DE 2023	
DATA 21/02/2024	
MATÈRIA I NÚMERO PM - 107	

Signat electrònicament per:

Antefirma	Nom	Data	Emissor cert	Núm. sèrie cert
Firma automatizada de la Diligencia de Registro de la Resolución	SECRETARIA GRAL. ADMINISTRACION MPAL. AJUNTAMENT DE VALENCIA	21/02/2024	ACCVCA-120	10636239042603725703 8866257182002349661

1.10. Anexo X – Remanente de Tesorería a 31/12/2023

PALAU DE LA MÚSICA
I CONGRESSOS DE VALÈNCIA
AJUNTAMENT DE VALÈNCIA

PALAU MUSICA CONGRESSOS ORQUESTA O.

Fecha: 16/02/2024

Ejercicio 2023

REMANENTE DE TESORERIA a 31/12/2023

COMPONENTES	IMPORTES AÑO 2023		IMPORTES AÑO ANTERIOR 2022	
1. (+) Fondos líquidos		**2.275.932,72**		**2.126.155,31**
2. (+) Derechos pendientes de cobro		**42.670,27**		**27.976,40**
(+) del Presupuesto corriente	**14.693,87**		**0,00**	
(+) de Presupuestos cerrados	**27.976,40**		**27.976,40**	
(+) de operaciones no presupuestarias	**0,00**		**0,00**	
3. (-) Obligaciones pendientes de pago		**1.057.083,51**		**1.136.029,69**
(+) del Presupuesto corriente	**283.430,67**		**517.172,47**	
(+) de Presupuestos cerrados	**4.251,46**		**4.251,46**	
(+) de operaciones no presupuestarias	**769.401,38**		**614.605,76**	
4. (+) Partidas pendientes de aplicación		**-5.536,13**		**-1.736,09**
(-) cobros realizados pendientes de aplicación definitiva	**5.536,13**		**1.768,47**	
(+) pagos realizados pendientes de aplicación definitiva	**0,00**		**32,38**	
I. Remanente de tesorería total (1 + 2 - 3 + 4)		**1.255.983,35**		**1.016.365,93**
II. Saldos de dudoso cobro		**18.859,91**		**12.015,23**
III. Exceso de financiación afectada		**0,00**		**0,00**
IV. Remanente de tesorería para gastos generales (I - II - III)		**1.237.123,44**		**1.004.350,70**

AJUNTAMENT DE VALÈNCIA

ACUSE COMUNICACIÓN

NÚMERO EXPEDIENTE	F.ACUSE COMUNICACIÓN
E-70020-2024-000016-00	21/02/2024
UNIDAD ADMINISTRATIVA COMUNICA 70020-OAM PALAU-ADMINISTRACIÓN	
UNIDAD ADMINISTRATIVA COMUNICADA 05002-INTERVENTORES DELEGADOS	
ASUNTO APROVACIÓ LIQUIDACIÓ PRESSUPOST 2023	

Por la presente comunico resolucion de la Presidencia delegada nº PM 107 de 21 de febrero de 2024

AJUNTAMENT DE VALÈNCIA

ACUSE COMUNICACIÓN

NÚMERO EXPEDIENTE	F.ACUSE COMUNICACIÓN
E-70020-2024-000016-00	22/02/2024
UNIDAD ADMINISTRATIVA COMUNICA 70020-OAM PALAU-ADMINISTRACIÓN	
UNIDAD ADMINISTRATIVA COMUNICADA 04302-INTERVENCION DE CONTABILIDAD Y PRESUPUESTOS	
ASUNTO APROVACIÓ LIQUIDACIÓ PRESSUPOST 2023	

Por la presente comunico resolucion de la Presidencia delegada nº PM 107 de 21 de febrero de 2024

1.12. Anexo XII – Remanente de Crédito.

PALAU DE LA MÚSICA
I CONGRESSOS DE VALÈNCIA
AJUNTAMENT DE VALÈNCIA

PALAU MUSICA CONGRESSOS ORQUESTA O.

Página: 1

Fecha: 16/02/2024

Ejercicio 2023

REMANENTE DE CRÉDITO

						Remanentes comprometidos			Remanentes no comprometidos		
Ejer.	Org.	Progr.	Econ.	Sp.	Descripción	Incorporables	No Incorp.	TOTAL	Incorporables	No Incorp.	TOTAL
2023	0	330	10100	01	RETRIBUCIONES BASICAS	0,00	0,00	0,00	0,00	0,01	0,01
2023	0	330	10101	01	OTRAS REMUNERACIONES	0,00	0,00	0,00	0,00	0,13	0,13
2023	0	330	12000	01	SUELDOS DEL GRUPO A1.	0,00	0,00	0,00	0,00	1.696,39	1.696,39
2023	0	330	12006	01	TRIENIOS	0,00	0,00	0,00	0,00	634,17	634,17
2023	0	330	12009	01	OTRAS REMUNERACIONES BÁSICAS	0,00	0,00	0,00	0,00	1.264,51	1.264,51
2023	0	330	12104	01	COMPLEMENTO CARRERA ADMINISTRATIVA	0,00	0,00	0,00	0,00	923,34	923,34
2023	0	330	12105	01	COMPLEMENTO PUESTO TRABAJO	0,00	0,00	0,00	0,00	5.317,55	5.317,55
2023	0	330	12106	01	COMPLEMENTO PRESTACION INSS	0,00	0,00	0,00	0,00	0,13	0,13
2023	0	330	12700	01	CONTRIBUCION A PLANES Y FONDOS DE PE	0,00	0,00	0,00	0,00	0,13	0,13
2023	0	330	13004	01	COMPLEMENTO CARRERA ADMINISTRATIVA	0,00	0,00	0,00	0,00	6.427,83	6.427,83
2023	0	330	13005	01	COMPLEMENTO PUESTO DE TRABAJO	0,00	0,00	0,00	0,00	37.391,59	37.391,59
2023	0	330	13006	01	COMPLMENTO ACTIVIDAD PROFESIONAL	0,00	0,00	0,00	0,00	2.859,96	2.859,96
2023	0	330	13100	01	PERSONAL LABORAL TEMPORAL	0,00	0,00	0,00	0,00	0,13	0,13
2023	0	330	13700	01	CONTRIBUCION A PLANES Y FONDOS DE PE	0,00	0,00	0,00	0,00	0,13	0,13
2023	0	330	14300	01	REFUERZOS PALAU	0,00	0,00	0,00	0,00	0,13	0,13
2023	0	330	14301	01	REFUERZOS ORQUESTA	0,00	0,00	0,00	0,00	35.577,46	35.577,46
2023	0	330	15000	01	PRODUCTIVIDAD ESPECIAL	0,00	0,00	0,00	0,00	8.544,93	8.544,93
2023	0	330	15001	01	COMPLEMENTO ACTIVIDAD PROFESIONAL	0,00	0,00	0,00	0,00	922,39	922,39
2023	0	330	15100	01	GRATIFICACIONES PALAU	0,00	0,00	0,00	0,00	0,13	0,13
2023	0	330	16000	01	SEGURIDAD SOCIAL	0,00	0,00	0,00	0,00	1.524,62	1.524,62
2023	0	330	16008	01	ASISTENCIA MEDICO-FARMACEUTICA	0,00	0,00	0,00	0,00	0,78	0,78
2023	0	330	16104	01	INDEMNIZACIONES AL PERSONAL LABORAL	0,00	0,00	0,00	0,00	0,78	0,78
2023	0	330	20300	01	ARRENDAMIENTO DE MQUINARIA, INSTALAC	0,00	7.441,29	7.441,29	0,00	25.215,11	25.215,11
2023	0	330	20400	01	ARRENDAMIENTO DE MATERIAL DE TRANSPO	0,00	0,00	0,00	0,00	758,22	758,22
2023	0	330	20600	01	ARRENDAMIENTOS EQUIPOS PROCESOS DE I	0,00	796,28	796,28	0,00	308,48	308,48
2023	0	330	21200	01	EDIFICIOS Y OTRAS CONSTRUCCIONES	0,00	0,60	0,60	0,00	8,38	8,38
2023	0	330	21300	01	MAQUINARIA, INSTALACIONES TECNICAS Y	0,00	4.833,83	4.833,83	0,00	5.532,42	5.532,42
2023	0	330	21400	01	GASTOS VEHICULOS	0,00	0,00	0,00	0,00	15,65	15,65
2023	0	330	21600	01	EQUIPOS PARA PROCESOS DE INFORMACION	0,00	0,00	0,00	0,00	15,65	15,65
2023	0	330	21901	01	REPARACION INSTRUMENTOS MUSICALES	0,00	0,50	0,50	0,00	0,00	0,00
2023	0	330	22000	01	MATERIAL DE OFICINA NO INVENTARIABLE	0,00	3.698,16	3.698,16	0,00	1.183,19	1.183,19
2023	0	330	22104	01	VESTUARIO (PERSONAL PALAU Y ORQUESTA	0,00	0,00	0,00	0,00	892,77	892,77
2023	0	330	22110	01	PRODUCTOS DE LIMPIEZA Y ASEO	0,00	0,00	0,00	0,00	2.347,60	2.347,60
2023	0	330	22190	01	OTROS SUMINISTROS.	0,00	236,20	236,20	0,00	1.276,10	1.276,10

PALAU MUSICA CONGRESSOS ORQUESTA O.

Fecha: 16/02/2024

Ejercicio 2023

REMANENTE DE CRÉDITO

						Remanentes comprometidos			Remanentes no comprometidos		
Ejer.	Org.	Progr.	Econ.	Sp.	Descripción	Incorporables	No Incorp.	TOTAL	Incorporables	No Incorp.	TOTAL
2023	0	330	22199	01	MATERIAL FUNGIBLE ORQUESTA	0,00	1.265,28	1.265,28	0,00	115,90	115,90
2023	0	330	22300	01	TRANSPORTES	0,00	25.085,32	25.085,32	0,00	0,00	0,00
2023	0	330	22400	01	PRIMAS SEGURO PALAU Y ORQUESTA	0,00	0,00	0,00	0,00	562,24	562,24
2023	0	330	22602	01	PUBLICIDAD Y PUBLICACIONES	0,00	48.018,64	48.018,64	0,00	7.490,52	7.490,52
2023	0	330	22699	01	OTROS GASTOS DIVERSOS	0,00	0,00	0,00	0,00	2.348,58	2.348,58
2023	0	330	22701	01	SEGURIDAD	0,00	44.426,70	44.426,70	0,00	0,00	0,00
2023	0	330	22707	01	OTROS TRABAJOS REALIZADOS POR OTRAS	0,00	1.300,01	1.300,01	0,00	23.010,64	23.010,64
2023	0	330	22709	01	OTROS TRABAJOS REALIZADOS OIR OTRAS	0,00	10.125,22	10.125,22	0,00	28.360,59	28.360,59
2023	0	330	22710	01	OTROS TRABAJOS REALIZADOS OTRAS EMPR	0,00	88.480,45	88.480,45	0,00	133.074,89	133.074,89
2023	0	330	22711	01	OTROS TRABAJOS REALIZADOS POR OTRAS	0,00	77.446,95	77.446,95	0,00	83.577,27	83.577,27
2023	0	330	22799	01	OTROS TRABAJOS REALIZADOS POR OTRAS	0,00	84.356,77	84.356,77	0,00	47.496,28	47.496,28
2023	0	330	23000	01	DIETAS MIEMBROS ORGANO DIRECTIVO	0,00	0,00	0,00	0,00	1,57	1,57
2023	0	330	23010	01	DIETAS MIEMBRO PERSONAL DIRECTIVO	0,00	0,00	0,00	0,00	26,76	26,76
2023	0	330	23100	01	LOCOMOCION MIEMBROS ORGANO DIRECTIVO	0,00	0,00	0,00	0,00	7,83	7,83
2023	0	330	23120	01	LOCOMOCION	0,00	0,00	0,00	0,00	120,17	120,17
2023	0	330	23300	01	INDEMNIZACIONES (ASISTENCIA A TRIBUN	0,00	0,00	0,00	0,00	163,18	163,18
2023	0	330	31000	01	INTERESES DE PRESTAMOS	0,00	0,00	0,00	0,00	0,97	0,97
2023	0	330	35900	01	OTROS GASTOS FINANCIEROS	0,00	0,00	0,00	0,00	11.978,06	11.978,06
2023	0	330	48901	01	OTRAS TRANSFERENCIAS CORRIENTES	0,00	0,00	0,00	0,00	2.400,00	2.400,00
2023	0	330	62500	01	MOBILIARIO Y ENSERES	0,00	17.938,26	17.938,26	0,00	0,00	0,00
2023	0	330	62600	01	ADQUISION MATERIAL INFORMATICO	0,00	17.299,56	17.299,56	0,00	601,25	601,25
2023	0	330	62900	01	OTRAS INVERSIONES NUEVAS ASOCIADAS A	0,00	0,00	0,00	0,00	12.514,33	12.514,33
2023	0	330	63200	01	EDIFICIOS Y OTRAS CONSTRUCCIONES	0,00	0,01	0,01	0,00	17.160,40	17.160,40
2023	0	330	63300	01	ADQUISICION DE INSTRUMENTOS PARA LA	0,00	0,00	0,00	0,00	8.976,61	8.976,61
2023	0	330	63500	01	MOBILIARIO	0,00	0,00	0,00	0,00	12.725,77	12.725,77
2023	0	330	63900	01	OTRAS INVERSIONES DE REPOSICION ASOC	0,00	17.012,56	17.012,56	0,00	63.943,96	63.943,96
2023	0	330	83100	01	ANTICIPOS A PERSONAL	0,00	0,00	0,00	0,00	13.874,78	13.874,78
					TOTAL	**0,00**	**449.762,59**	**449.762,59**	**0,00**	**611.173,34**	**611.173,34**

Id. Document: qr+0 OSXO XoTP F97C eDK4 PbvI OGY=
CÒPIA INFORMATIVA (NO VERIFICABLE EN SEU ELECTRÒNICA)

AJUNTAMENT DE VALÈNCIA

PROPOSTA DE RESOLUCIÓ

UNITAT 05002 - INTERVENTORES DELEGADOS		
EXPEDIENT E-70020-2024-000016-00	**PROPOSTA NÚM.** 2	**REQ. FISC. /INF.** N
ASSUMPTE Aprovar la liquidació del pressupost de l'exercici 2023 de L'O.A.M. Palau de la Música, Congresos i Orquesta de València.		
ÒRGAN COMPETENT L'ALCALDESSA		

HECHOS

El expediente de la liquidación del Presupuesto del ejercicio 2023 del O.A.M Palau de la Música, Congresos y Orquesta de València viene acompañado por los estados y documentación previstos en el artículo 93 del RD 500/90 y la parte Tercera (“Cuentas Anuales”) del Plan de Cuentas Anexo de la Instrucción del Modelo normal de Contabilidad Local aprobada por Orden HAP/1781/2013.

La Liquidación fue aprobada, previo informe favorable de la Intervención Delegada, mediante Resolución nº PM-107 de la Presidencia Delegada de fecha 21 de febrero de 2024, acompañándose en el expediente, así como certificado de la misma.

En relación a la competencia para la aprobación definitiva de dicho expediente, se hace constar que a la Alcaldía corresponde la aprobación de la liquidación del Presupuesto conforme a lo dispuesto en el artículo 192.2 del Texto Refundido de la Ley Reguladora de las Haciendas Locales, aprobado por Real Decreto Legislativo 2/2004, de 5 de marzo.

La liquidación del Presupuesto ha sido practicada correctamente y figura acompañada de los estados y documentación reglamentaria.

FUNDAMENTOS DE DERECHO

Signat electrònicament per:

Antefirma	Nom	Data	Emissor cert	Núm. sèrie cert
PERSONAL TECNIC DELEGAT INTERVENCIO (TD) - SERVICI D'INTERVENCIONS DELEGADES	MARIA PILAR ALCOLEA TEJEDOR	26/02/2024	ACCVCA-120	93079113280817470675 584581155732581452
VICEINTERVENCIO - VICEINTERVENCIO	LUIS GOMEZ-FERRER BAYO	26/02/2024	ACCVCA-120	45393106794929866925 406514012313715023

Id. Document: qr+0 OSXO XoTP F97C eDK4 PbvI OGY=
CÒPIA INFORMATIVA (NO VERIFICABLE EN SEU ELECTRÒNICA)

Es de aplicación la siguiente normativa:

- Artículos 192 a 193 Texto Refundido de la Ley Reguladora de las Haciendas Locales

- Artículos 89 a 105 del Real Decreto 500/1990 de 20 de abril.

- Tercera Parte “Cuentas Anuales” del Plan de Cuentas anexo a la Instrucción del modelo normal de contabilidad local (ICAL) aprobado por Orden HAP/1781/2013, de 20 de septiembre, en cuanto a los documentos que integran las mismas incluyendo, en su apartado referente al Estado de Liquidación del Presupuesto.

Per tot allò que s'ha exposat, s'eleva a l'òrgan competent la següent proposta: /

Por todo lo expuesto, se eleva al órgano competente la siguiente propuesta:

Primero.- Aprobar la liquidación del Presupuesto del 2023 del O.A.M PALAU DE LA MÚSICA, CONGRESSOS I ORQUESTRA DE VALÈNCIA cuyo resumen es el siguiente:

1).- Derechos pendientes de cobro a 31/12/2023:

De ejercicios cerrados	27.976,40.-€
De ejercicio corriente	14.693,87.-€
De operaciones no presupuestarias	0,00.-€

2).- Obligaciones pendientes de pago a 31/12/2023:

De ejercicios cerrados	4.251,46.-€
De ejercicio corriente	283.430,67.-€
De operaciones no presupuestarias	769.401,38.-€

Signat electrònicament per:

Antefirma	Nom	Data	Emissor cert	Núm. sèrie cert
PERSONAL TECNIC DELEGAT INTERVENCIO (TD) - SERVICI D'INTERVENCIONS DELEGADES	MARIA PILAR ALCOLEA TEJEDOR	26/02/2024	ACCVCA-120	93079113280817470675 584581155732581452
VICEINTERVENCIO - VICEINTERVENCIO	LUIS GOMEZ-FERRER BAYO	26/02/2024	ACCVCA-120	45393106794929866925 406514012313715023

Id. Document: qr+0 OSXO XoTP F97C eDK4 PbvI OGY=
CÒPIA INFORMATIVA (NO VERIFICABLE EN SEU ELECTRÒNICA)

AJUNTAMENT DE VALÈNCIA

PROPOSTA DE RESOLUCIÓ

3).- Resultado presupuestario del ejercicio:

Resultado presupuestario	245.617,22.-€
Resultado presupuestario ajustado	1.221.188,87.-€

4) - Remanentes de crédito del Presupuesto:

Remanentes de crédito incorporables	0,00.-€
Remanentes de crédito no incorporables	1.060.935,93.-€
Total Remanentes de crédito	1.060.935,93.-€

5).-Remanente de Tesorería del ejercicio:

a.- Fondos líquidos a 31/12/2023	2.275.932,72.-€
b.- Derechos pendientes de cobro a 31/12/2023	42.670,27.-€
c.- Obligaciones pendientes de pago a 31/12/2023	1.057.083,51.-€
d.- Partidas pendientes de aplicación	-5.536,13.-€
e.- Remanente de Tesorería Total (a+b-c+d)	1.255.983,35.-€
f.- Saldos de dudoso cobro	18.859,91.-€
g.- Exceso de financiación afectada	0,00.-€
Remanente líquido de Tesorería para gastos generales (e-f-g)	1.237.123,44.-€

Signat electrònicament per:

Antefirma	Nom	Data	Emissor cert	Núm. sèrie cert
PERSONAL TECNIC DELEGAT INTERVENCIO (TD) - SERVICI D'INTERVENCIONS DELEGADES	MARIA PILAR ALCOLEA TEJEDOR	26/02/2024	ACCVCA-120	93079113280817470675 58458115573258145 2
VICEINTERVENCIO - VICEINTERVENCIO	LUIS GOMEZ-FERRER BAYO	26/02/2024	ACCVCA-120	45393106794929866925 40651401231371502 3

Id. Document: qr+0 OSXO XoTP F97C eDK4 PbvI OGY=
CÒPIA INFORMATIVA (NO VERIFICABLE EN SEU ELECTRÒNICA)

Segundo.- Dar cuenta al Pleno de la presente Resolución, en la primera sesión que celebre, en cumplimiento de lo dispuesto en el art. 192 y siguiente del Texto Refundido de la Ley Reguladora de las Haciendas Locales, aprobado por Real Decreto Legislativo 2/2004, de 5 de marzo.

Signat electrònicament per:

Antefirma	Nom	Data	Emissor cert	Núm. sèrie cert
PERSONAL TECNIC DELEGAT INTERVENCIO (TD) - SERVICI D'INTERVENCIONS DELEGADES	MARIA PILAR ALCOLEA TEJEDOR	26/02/2024	ACCVCA-120	93079113280817470675584581155732581452
VICEINTERVENCIO - VICEINTERVENCIO	LUIS GOMEZ-FERRER BAYO	26/02/2024	ACCVCA-120	45393106794929866925406514012313715023

Id. Document: xI7p zbGU GrPJ Ag33 zQoE Az6M fg0 =
CÒPIA INFORMATIVA (NO VERIFICABLE EN SEU ELECTRÒNICA)

AJUNTAMENT DE VALÈNCIA

RESOLUCIÓ

UNITAT 05002 - INTERVENTORES DELEGADOS		
EXPEDIENT E-70020-2024-000016-00	**PROPOSTA NÚM.** 2	**FISC. /INF.** N
ASSUMPTE Aprovar la liquidació del pressupost de l'exercici 2023 de L'O.A.M. Palau de la Música, Congresos i Orquesta de València.		
ÒRGAN COMPETENT L'ALCALDESSA		

HECHOS

El expediente de la liquidación del Presupuesto del ejercicio 2023 del O.A.M Palau de la Música, Congresos y Orquesta de València viene acompañado por los estados y documentación previstos en el artículo 93 del RD 500/90 y la parte Tercera (“Cuentas Anuales”) del Plan de Cuentas Anexo de la Instrucción del Modelo normal de Contabilidad Local aprobada por Orden HAP/1781/2013.

La Liquidación fue aprobada, previo informe favorable de la Intervención Delegada, mediante Resolución nº PM-107 de la Presidencia Delegada de fecha 21 de febrero de 2024, acompañándose en el expediente, así como certificado de la misma.

En relación a la competencia para la aprobación definitiva de dicho expediente, se hace constar que a la Alcaldía corresponde la aprobación de la liquidación del Presupuesto conforme a lo dispuesto en el artículo 192.2 del Texto Refundido de la Ley Reguladora de las Haciendas Locales, aprobado por Real Decreto Legislativo 2/2004, de 5 de marzo.

La liquidación del Presupuesto ha sido practicada correctamente y figura acompañada de los estados y documentación reglamentaria.

FUNDAMENTOS DE DERECHO

Es de aplicación la siguiente normativa:

Signat electrònicament per:

Antefirma	Nom	Data	Emissor cert	Núm. sèrie cert
CONFORME, EL SECRETARI GENERAL DE L'ADMINISTRACIÓ MUNICIPAL	FRANCISCO JAVIER VILA BIOSCA	26/02/2024	ACCVCA-120	21483986486057880999 910232711398987413
L'ALCALDESSA	MARIA JOSE CATALA VERDET	27/02/2024	ACCVCA-120	95335533664399880197 863588420825014041

Id. Document: xI7p zbGU GrPJ Ag33 zQoE Az6M fg0=
CÒPIA INFORMATIVA (NO VERIFICABLE EN SEU ELECTRÒNICA)

- Artículos 192 a 193 Texto Refundido de la Ley Reguladora de las Haciendas Locales

- Artículos 89 a 105 del Real Decreto 500/1990 de 20 de abril.

- Tercera Parte “Cuentas Anuales” del Plan de Cuentas anexo a la Instrucción del modelo normal de contabilidad local (ICAL) aprobado por Orden HAP/1781/2013, de 20 de septiembre, en cuanto a los documentos que integran las mismas incluyendo, en su apartado referente al Estado de Liquidación del Presupuesto.

Per tot allò que s'ha exposat, ES RESOL: /

Por todo lo expuesto, SE RESUELVE:

Primero.- Aprobar la liquidación del Presupuesto del 2023 del O.A.M PALAU DE LA MÚSICA, CONGRESSOS I ORQUESTRA DE VALÈNCIA cuyo resumen es el siguiente:

1).- Derechos pendientes de cobro a 31/12/2023:

De ejercicios cerrados	27.976,40.-€
De ejercicio corriente	14.693,87.-€
De operaciones no presupuestarias	0,00.-€

2).- Obligaciones pendientes de pago a 31/12/2023:

De ejercicios cerrados	4.251,46.-€
De ejercicio corriente	283.430,67.-€
De operaciones no presupuestarias	769.401,38.-€

3).- Resultado presupuestario del ejercicio:

Resultado presupuestario	245.617,22.-€
Resultado presupuestario ajustado	1.221.188,87.-€

Signat electrònicament per:

Antefirma	Nom	Data	Emissor cert	Núm. sèrie cert
CONFORME, EL SECRETARI GENERAL DE L'ADMINISTRACIÓ MUNICIPAL	FRANCISCO JAVIER VILA BIOSCA	26/02/2024	ACCVCA-120	21483986486057880999910232711398987413
L'ALCALDESSA	MARIA JOSE CATALA VERDET	27/02/2024	ACCVCA-120	95335533664399880197863588420825014041

Id. Document: xI7p zbGU GrPJ Ag33 zQoE Az6M fg0 =
CÒPIA INFORMATIVA (NO VERIFICABLE EN SEU ELECTRÒNICA)

AJUNTAMENT DE VALÈNCIA

RESOLUCIÓ

4) - Remanentes de crédito del Presupuesto:

Remanentes de crédito incorporables	0,00.-€
Remanentes de crédito no incorporables	1.060.935,93.-€
Total Remanentes de crédito	1.060.935,93.-€

5).-Remanente de Tesorería del ejercicio:

a.- Fondos líquidos a 31/12/2023	2.275.932,72.-€
b.- Derechos pendientes de cobro a 31/12/2023	42.670,27.-€
c.- Obligaciones pendientes de pago a 31/12/2023	1.057.083,51.-€
d.- Partidas pendientes de aplicación	-5.536,13.-€
e.- Remanente de Tesorería Total (a+b-c+d)	1.255.983,35.-€
f.- Saldos de dudoso cobro	18.859,91.-€
g.- Exceso de financiación afectada	0,00.-€
Remanente líquido de Tesorería para gastos generales (e-f-g)	1.237.123,44.-€

Segundo.- Dar cuenta al Pleno de la presente Resolución, en la primera sesión que celebre, en cumplimiento de lo dispuesto en el art. 192 y siguiente del Texto Refundido de la Ley Reguladora de las Haciendas Locales, aprobado por Real Decreto Legislativo 2/2004, de 5 de marzo.

Signat electrònicament per:

Antefirma	Nom	Data	Emissor cert	Núm. sèrie cert
CONFORME, EL SECRETARI GENERAL DE L'ADMINISTRACIÓ MUNICIPAL	FRANCISCO JAVIER VILA BIOSCA	26/02/2024	ACCVCA-120	21483986486057880999 910232711398987413
L'ALCALDESSA	MARIA JOSE CATALA VERDET	27/02/2024	ACCVCA-120	95335533664399880197 863588420825014041

Id. Document: nbgn Kdjp /DZ7 iO/s 6OIP gnTk U8c=
CÒPIA INFORMATIVA (NO VERIFICABLE EN SEU ELECTRÒNICA)

AJUNTAMENT DE VALÈNCIA

REGISTRE DE RESOLUCIÓ

Per a fer constar que la resolució que antecedix ha sigut anotada en el Llibre de Resolucions amb les dades següents:

UNITAT 05002 - INTERVENTORES DELEGADOS	
EXPEDIENT E-70020-2024-000016-00	**PROPOSTA NÚM.** 2
ASSUMPTE Aprovar la liquidació del pressupost de l'exercici 2023 de L'O.A.M. Palau de la Música, Congresos i Orquesta de València.	
ÒRGAN COMPETENT L'ALCALDESSA	
DATA 27/02/2024	
NÚMERO 38	

Signat electrònicament per:

Antefirma	Nom	Data	Emissor cert	Núm. sèrie cert
Firma automatizada de la Diligencia de Registro de la Resolución	SECRETARIA GRAL. ADMINISTRACION MPAL. AJUNTAMENT DE VALENCIA	28/02/2024	ACCVCA-120	10636239042603725703 8866257182002349661

Id. document: Wvec u45+ WS+E oOrs g5j2 nxAh aEc=
CÒPIA INFORMATIVA (NO VERIFICABLE EN SEU ELECTRÒNICA)

AJUNTAMENT DE VALÈNCIA

PROPOSTA D'ACORD

UNITAT 70020 - OAM PALAU-ADMINISTRACIÓN		
EXPEDIENT E-70020-2024-000023-00	**PROPOSTA NÚM.** 1	**REQ. FISC. /INF.** S
ASSUMPTE COMPTE ANUAL 2023		
ÒRGAN COMPETENT OAM PALAU DE LA MÚSICA, CONGRESSOS I ORQUESTRA DE VALÈNCIA - CONSELL D'ADMINISTRACIÓ		

ANTECEDENTES

1.- Mediante Providencia de la Presidenta Ejecutiva del O.A.M. de fecha 4 de abril de 2024, se inicia el expediente para la aprobación de la cuenta General del ejercicio presupuestario 2023 del O.A.M. Palau de la Música, Congresos y Orquesta de Valencia.

2.- Por el servicio de Intervención de Contabilidad y Presupuestos y por la Intervención Delegada, se emiten informes sobre las cuentas generales del ejercicio 2023 del organismo.

FUNDAMENTOS DE DERECHO

I. Legislación aplicable:

• El artículo 116 de la Ley 7/1985, de 2 de abril, Reguladora de las Bases del Régimen Local.

• Los artículos 200 y siguientes del Real Decreto Legislativo 2/2004, de 5 de marzo, por el que se aprueba el Texto Refundido de la Ley Reguladora de las Haciendas Locales (en adelante TRLRHL).

• El apartado tercero del artículo 119 de la Ley 47/2003, de 26 de noviembre, General Presupuestaria.

• Las Reglas 44 y siguientes de la Orden HAP/1781/2013, de 20 de septiembre, por la que se aprueba la Instrucción del Modelo Normal de Contabilidad Local.

II. El artículo 200.1 del TRLRHL, establece que las Entidades Locales y sus Organismos Autónomos quedan sometidos al régimen de contabilidad pública en los términos establecidos en dicha Ley. Por su parte, el artículo 119.3 de la Ley 47/2003, de 26 de noviembre, General Presupuestaria, determina que el sometimiento al régimen de contabilidad pública implica la

Signat electrònicament per:

Antefirma	Nom	Data	Emissor cert	Núm. sèrie cert
SUBDIRECTOR/A DE GESTIÓ / CAP D'ÀREA - SECRETARIA PALAU DE LA MÚSICA	EDUARDO ESTELLES CHAPA	04/04/2024	ACCVCA-120	27732652928008306298 194902087654332798
SECRETARIA D'AREA III - SECRETARIA D'AREA III	JONATAN BAENA LUNDGREN	05/04/2024	ACCVCA-120	20497480045191398668 822985393903263855

Id. document: Wvec u45+ WS+E oOrs g5j2 nxAh aEc=
CÒPIA INFORMATIVA (NO VERIFICABLE EN SEU ELECTRÒNICA)

«obligación de rendir cuentas de sus operaciones, cualquiera que sea su naturaleza, al Tribunal de Cuentas».

El régimen de contabilidad pública al que están sometidas las Entidades Locales tiene como fin último la obligación de rendir cuentas de sus operaciones, constituyendo la Cuenta General el mecanismo que pone de manifiesto la gestión realizada en los aspectos económico, financiero, patrimonial y presupuestario (artículo 208 del TRLRHL).

III. La Cuenta General de las Entidades Locales estará integrada por:

• La de la propia Entidad.

• La de sus Organismos Autónomos.

• Las Cuentas de las Sociedades Mercantiles de capital íntegramente propiedad de la misma.

IV. La Cuenta General de la Entidad y la de sus Organismos Autónomos está integrada por la siguiente documentación:

a) El Balance.

b) La Cuenta del resultado económico-patrimonial.

c) El Estado de cambios en el patrimonio neto

d) El Estado de flujos de efectivo (sólo para los municipios acogidos al modelo normal de contabilidad)

e) El Estado de Liquidación del Presupuesto.

f) La Memoria.

A las cuentas anuales de la propia Entidad Local y de cada uno de los organismos autónomos deberá unirse la siguiente documentación:

• Actas de arqueo de las existencias en caja referidas a fin de ejercicio.

• Notas o certificaciones de cada entidad bancaria de los saldos existentes en las mismas a favor de la entidad local o del organismo autónomo, referidos a fin de ejercicio y agrupados por nombre o razón social de la entidad bancaria.

• En caso de que el Pleno de la Corporación así lo haya establecido, a la Cuenta General se acompañarán los estados integrados y consolidados de las cuentas que haya determinado.

Signat electrònicament per:

Antefirma	Nom	Data	Emissor cert	Núm. sèrie cert
SUBDIRECTOR/A DE GESTIÓ / CAP D'ÀREA - SECRETARIA PALAU DE LA MÚSICA	EDUARDO ESTELLES CHAPA	04/04/2024	ACCVCA-120	27732652928008306298 194902087654332798
SECRETARIA D'AREA III - SECRETARIA D'AREA III	JONATAN BAENA LUNDGREN	05/04/2024	ACCVCA-120	20497480045191398668 822985393903263855

Id. document: Wvec u45+ WS+E oOrs g5j2 nxAh aEc=
CÒPIA INFORMATIVA (NO VERIFICABLE EN SEU ELECTRÒNICA)

• En los municipios con población superior a 50.000 habitantes y las demás entidades locales de ámbito superior: Memoria justificativa del coste y rendimiento de los servicios públicos y Memoria demostrativa del grado en que se hayan cumplido los objetivos programados con indicación de los previstos y alcanzados con el coste de los mismos.

V. Obra en las actuaciones el Balance, la Cuenta del Resultado económico-patrimonial, el Estado de cambios en el patrimonio neto, el Estado de flujos de efectivo, el Estado de Liquidación del Presupuesto y la Memoria, según los Modelos y con el contenido regulado en la Parte Tercera «Cuentas Anuales» del Anexo de la Orden HAP/1781/2013, de 20 de septiembre, por la que se aprueba la Instrucción del Modelo Normal de Contabilidad Local.

VI. El procedimiento de aprobación de la Cuenta General es el siguiente:

• El artículo 21.1.f) de la Ley 7/1985, de 2 de abril, Reguladora de las Bases del Régimen Local, atribuye al Presidente de la Entidad Local la competencia para rendir la Cuenta General. Por analogía corresponderá en los organismos autónomos a los Presidentes/as o Vicepresidentes/as de estos.

• El artículo 116 de la Ley 7/1985, de 2 de abril, Reguladora de las Bases del Régimen Local establece que las cuentas anuales se informarán antes del 1 de junio por la Comisión Especial de Cuentas de la entidad local al objeto de someterlas a información pública con carácter previo a la aprobación por el Pleno.

• El artículo 212.2 del Real Decreto Legislativo 2/2004, de 5 de marzo, por el que se aprueba el Texto Refundido de la Ley Reguladora de las Haciendas Locales establece que la Cuenta General será formada por la Intervención del Ayuntamiento.

• De igual forma se define en la Regla 50.ª de la Orden HAP/1781/2013, de 20 de septiembre, por la que se aprueba la Instrucción del Modelo Normal de Contabilidad Local como cuentadantes los titulares de las entidades y órganos sujetos a la obligación de rendir cuentas y en todo caso, los presidentes o directores de los organismos autónomos.

• La Cuenta General, con el informe de la Comisión Especial de Cuentas, será expuesta al público por plazo de quince días, durante los cuales y ocho más los interesados podrán presentar las reclamaciones, reparos u observaciones que estimen pertinentes.

Examinados estos por la Comisión Especial y practicadas por esta cuantas comprobaciones estime necesarias, emitirá nuevo informe.

• Acompañada de los informes de la Comisión Especial y de todas las reclamaciones y reparos formulados, la Cuenta General se someterá al Pleno de la Corporación para que, en su caso, pueda ser aprobada antes del día 1 de octubre.

Signat electrònicament per:

Antefirma	Nom	Data	Emissor cert	Núm. sèrie cert
SUBDIRECTOR/A DE GESTIÓ / CAP D'ÀREA - SECRETARIA PALAU DE LA MÚSICA	EDUARDO ESTELLES CHAPA	04/04/2024	ACCVCA-120	27732652928008306298 194902087654332798
SECRETARIA D'AREA III - SECRETARIA D'AREA III	JONATAN BAENA LUNDGREN	05/04/2024	ACCVCA-120	20497480045191398668 822985393903263855

Id. document: Wvec u45+ WS+E oOrs g5j2 nxAh aEc=
CÒPIA INFORMATIVA (NO VERIFICABLE EN SEU ELECTRÒNICA)

• La Cuenta General, debidamente aprobada, se remitirá al Tribunal de Cuentas a efectos del ejercicio de la función fiscalizadora externa por dichas entidades.

VII. Por la Intervención General se emitirá informe preceptivo sobre su contenido, forma y tenor, a los fines y efectos previstos por el artículo 212 del Real Decreto Legislativo 2/2004, de 5 de marzo, por el que se aprueba el Texto Refundido de la Ley Reguladora de las Haciendas Locales.

De conformitat amb els anteriors fets i fonaments de dret, es formula la següent proposta d'acord: /

De conformidad con los anteriores hechos y fundamentos de derecho, se formula la siguiente propuesta de acuerdo:

PROPUESTA DE ACUERDO

PRIMERO.- Aprobar el expediente de la Cuenta General del Organismo Autónomo “Palau de la Música, Congresos y Orquesta de Valencia” para el ejercicio 2023, elaborado de acuerdo con los artículos 208 y siguientes del Texto Refundido de la Ley Reguladora de las Haciendas Locales, aprobado por Real Decreto Legislativo 2/2004, de 5 de marzo y la regla 44 y siguientes de la Instrucción del modelo normal de contabilidad local HAP/1781/2013, de 20 de septiembre, y que consta de los siguientes estados y cuentas anuales:

a) Balance.

b) Cuenta de Resultado Económico-Patrimonial

c) Estado de cambios en el patrimonio neto.

d) Estado de flujos de efectivo

e) Estado de Liquidación del Presupuesto.

f) Memoria.

Anexos:

a) Acta de arqueo de las existencias en Caja referidas a fin de ejercicio

b) Certificaciones bancarias de los saldos existentes referidos a fin de ejercicio.

Signat electrònicament per:

Antefirma	Nom	Data	Emissor cert	Núm. sèrie cert
SUBDIRECTOR/A DE GESTIÓ / CAP D'ÀREA - SECRETARIA PALAU DE LA MÚSICA	EDUARDO ESTELLES CHAPA	04/04/2024	ACCVCA-120	27732652928008306298 194902087654332798
SECRETARIA D'AREA III - SECRETARIA D'AREA III	JONATAN BAENA LUNDGREN	05/04/2024	ACCVCA-120	20497480045191398668 822985393903263855

Id. document: Wvec u45+ WS+E oOrs g5j2 nxAh aEc=
CÒPIA INFORMATIVA (NO VERIFICABLE EN SEU ELECTRÒNICA)

SEGUNDO.- Remitir el presente expediente al Ayuntamiento de Valencia a los efectos de su aprobación por el órgano competente, de conformidad con aquello que dispone el artículo 212 del referido Texto Refundido de la Ley Reguladora de las Haciendas Locales, y en la Regla y de la mencionada Instrucción de Contabilidad.

Signat electrònicament per:

Antefirma	Nom	Data	Emissor cert	Núm. sèrie cert
SUBDIRECTOR/A DE GESTIÓ / CAP D'ÀREA - SECRETARIA PALAU DE LA MÚSICA	EDUARDO ESTELLES CHAPA	04/04/2024	ACCVCA-120	27732652928008306298 194902087654332798
SECRETARIA D'AREA III - SECRETARIA D'AREA III	JONATAN BAENA LUNDGREN	05/04/2024	ACCVCA-120	20497480045191398668 822985393903263855

PALAU DE LA MÚSICA
I CONGRESSOS DE VALÈNCIA

ORGANISMO AUTÓNOMO MUNICIPAL "PALAU DE LA MÚSICA, CONGRESSOS I ORQUESTRA DE VALÈNCIA"

CUENTA GENERAL 2023

ANEXOS:

a. Acta de arqueo de las existencias en Caja referidas a fin de ejercicio.

b. Certificaciones bancarias de los saldos existentes referidos a fin de ejercicio.

Id. Document: FAJY FmCM 67lE uqow VSy1 L3pW slI=
CÒPIA INFORMATIVA (NO VERIFICABLE EN SEU ELECTRÒNICA)

PALAU DE LA MÚSICA
I CONGRESSOS DE VALÈNCIA

ACTA DE ARQUEO
A 31 DE DICIEMBRE DE 2023

(del 01 de DICIEMBRE de 2023 a 31 de DICIEMBRE de 2023)

En València, a 31 de diciembre de 2023, se ha procedido al arqueo de fondos existentes en esta fecha, comprobados previamente los libros de Contabilidad de la Tesorería, dando el resultado que se expresa seguidamente, y firman los claveros: Ordenador de Pagos, Jose Luis Moreno Maicas; Interventora Delegada, Pilar Alcolea Tejedor y Alberto José Roche García, Tesorero Municipal.

.

ESTADO DE TESORERIA

RESUMEN GENERAL DE TESORERIA AL 31-12-2023:

-Existencias iniciales			**3.036.589,63**
a)Cobros			**2.814.658,35**
	a.1)Presupuesto corriente	**2.356.640,93**	
	a.2)Presupuesto cerrado	**0,00**	
	a.3)Op.no presupuestaria	**458.017,42**	
b)Pagos			**3.575.315,26**
	b.1)Presupuesto corriente	**2.974.002,40**	
	b.2)Presupuesto cerrado	**0,00**	
	b.3)Op.no presupuestaria	**601.312,86**	
-Existencias finales			**2.275.932,72**

Signat electrònicament per:

Antefirma	Nom	Data	Emissor cert	Núm. sèrie cert
TRESORERIA GENERAL - TRESORERIA GENERAL	ALBERTO JOSE ROCHE GARCIA	05/02/2024	ACCVCA-120	79251878131533163513 442743943261348326
PERSONAL TEC.INTERVENCIONS DELEGADES - SERVICI D'INTERVENCIONS DELEGADES	MARIA PILAR ALCOLEA TEJEDOR	05/02/2024	ACCVCA-120	93079113280817470675 584581155732581452
PRESIDENT - OAM PALAU DE LA MÚSICA, CONGRESSOS I ORQUESTRA DE VALÈNCIA	JOSE LUIS MORENO MAICAS	05/02/2024	ACCVCA-120	11913329115408875572 984265829298536883

Signat electrònicament per:

Antefirma	Nom	Data	Emissor cert	Núm. sèrie cert
TRESORERIA GENERAL - TRESORERIA GENERAL	ALBERTO JOSE ROCHE GARCIA	05/02/2024	ACCVCA-120	79251878131533163513
PERSONAL TEC.INTERVENCIONS DELEGADES - SERVICI D'INTERVENCIONS DELEGADES	MARIA PILAR ALCOLEA TEJEDOR	05/02/2024	ACCVCA-120	44274394326134832 6
PRESIDENT - OAM PALAU DE LA MUSICA, CONGRESSOS I ORQUESTRA DE VALÈNCIA	JOSE LUIS MORENO MAICAS	05/02/2024	ACCVCA-120	93079113280817470675 58458111557325814 52
				11913329115408875572 98426582929853688 3

Id. Document: CCNb TlmA Aukx prqg u0zX uQle wiA=

CÒPIA INFORMATIVA (NO VERIFICABLE EN SEU ELECTRÒNICA)

PALAU MUSICA CONGRESSOS ORQUESTA O.

Fecha: 01/02/2024

Ejercicio 2023

MOVIMIENTOS Y SITUACIÓN DE LA TESORERÍA desde 01/12/2023 hasta 31/12/2023

			Cobros			Pagos			
Cuenta	Descripción	Existencias iniciales	Presup. corriente	Presup. cerrados	Op. no presup.	Presup. corriente	Presup. cerrados	Op. no presup.	Existencias finales
5712	BANCOS-CUENTA OPERATIVA:	2.704.322,03	2.228.708,91	0,00	354.847,42	2.974.002,40	0,00	244.030,52	2.069.845,44
5732	BANCOS-CUENTA RESTRINGIDA	314.674,42	125.090,28	0,00	103.170,00	0,00	0,00	354.847,42	188.087,28
5751	Bancos e instituciones de crédito. Anticipos de caja fija	17.593,18	2.841,74	0,00	0,00	0,00	0,00	2.434,92	18.000,00
	TOTAL	**3.036.589,63**	**2.356.640,93**	**0,00**	**458.017,42**	**2.974.002,40**	**0,00**	**601.312,86**	**2.275.932,72**

Id. Document: ba12 mZUU QZ9Q 6Etn Isjw F4hD qGY=
CÒPIA INFORMATIVA (NO VERIFICABLE EN SEU ELECTRÒNICA)

PALAU DE LA MÚSICA
I CONGRESSOS DE VALÈNCIA

O.A.M.V. PALAU DE LA MUSICA, CONGRESOS Y ORQUESTA VALENCIA

CONCILIACION BANCARIA A: 31/12/2023

CAIXABANK S.A.- Nº Cuenta: ES72 2100 7729 1813 0021 2587 (CUENTA OPERATIVA)

SALDO A: 31/12/2023 SEGUN EXTRACTO BANCARIO	**2.608.114,75**
Menos: DIFERENCIA NOMINA POSITIVA CONTABILIZADA POR PALAU Y NO POR BANCO	**10,05**

FECHA PALAU	FECHA BCO.	CONCEPTO	IMPORTE
	20/11/2023	Diferenc nomina setpbre.refuerzos pte.aplicar	10,05

Menos: PAGOS CONTABILIZADOS PALAU Y NO POR BANCO	**542.132,01**

FECHA PALAU	FECHA BCO.	CONCEPTO	IMPORTE
29/12/2023	08/01/2024	Transferencia 99-O 110	156.625,22
29/12/2023	08/01/2024	Transferencia 98-ADO 113	3.888,68
29/12/2023	08/01/2024	Transferencia 96-ADO 111	14.278,34
29/12/2023	08/01/2024	Transferencia 95- O nº105	100.387,47
29/12/2023	09/01/2024	Transferencia 97-ADO 70	191.771,84
29/12/2023	09/01/2024	Transferencia 93-O 118	49.562,00
29/12/2023	09/01/2024	Transferencia 94-ADO 109	12.063,63
29/12/2023	02/02/2024	Transferencia 100-Ado 112	6.054,83
29/12/2023	11/01/2024	Transferencia Faber Music-No residente	7.500,00

Más: DIFERENCIA NOMINA NEGATIVA CONTABILIZADA POR PALAU Y NO POR BANCO	**806,31**

FECHA PALAU	FECHA BCO.	CONCEPTO	IMPORTE
29/12/2023	25/01/2024	Diferenc nomina diciembre aplicada enero	806,31

Más: PAGOS CONTABILIZADOS POR BANCO Y NO PALAU	**3.066,44**

FECHA PALAU	FECHA BCO.	CONCEPTO	IMPORTE
	03/11/2023	Precio servicio pagos	3,95
	03/11/2023	Precio servicio pagos	3,95
	07/11/2023	Precio servicio pagos	59,47
	07/11/2023	Precio servicio pagos	10,06
	07/11/2023	Precio servicio pagos	19,80
	08/11/2023	Precio servicio pagos	8,30
	09/11/2023	Precio servicio pagos	20,49
	10/11/2023	Precio servicio pagos	85,93
	08/11/2023	Precio servicio pagos	151,77
	09/11/2023	Precio servicio pagos	20,85
	10/11/2023	Precio servicio pagos	31,82
	09/11/2023	Precio servicio pagos	15,07
	10/11/2023	Precio servicio pagos	2,75
	08/11/2023	Precio servicio pagos	30,00
	09/11/2023	Precio servicio pagos	311,82
	10/11/2023	Precio servicio pagos	105,97
	10/11/2023	Precio servicio pagos	188,33
	08/11/2023	Precio servicio pagos	46,85

Signat electrònicament per:

Antefirma	Nom	Data	Emissor cert	Núm. sèrie cert
MARGINAT PER: TÈCNICA MITJANA DE GESTIÓ - ADMINISTRACIÓ OAM PALAU	GEMMA BLASCO MAÑAS	02/02/2024	ACCVCA-120	13686891135904583176 5934751950670816947
TRESORERIA GENERAL - TRESORERIA GENERAL	ALBERTO JOSE ROCHE GARCIA	05/02/2024	ACCVCA-120	79251878131533163513 442743943261348326
PERSONAL TEC.INTERVENCIONS DELEGADES - SERVICI D'INTERVENCIONS DELEGADES	MARIA PILAR ALCOLEA TEJEDOR	05/02/2024	ACCVCA-120	93079113280817470675 584581155732581452
PRESIDENT - OAM PALAU DE LA MÚSICA, CONGRESSOS I ORQUESTRA DE VALÈNCIA	JOSE LUIS MORENO MAICAS	05/02/2024	ACCVCA-120	11913329115408875572 984265829298536883

Id. Document: ba12 mZUU QZ9Q 6Etn Isjw F4hD qGY=
CÒPIA INFORMATIVA (NO VERIFICABLE EN SEU ELECTRÒNICA)

	09/11/2023	Precio servicio pagos	2,50	
	10/11/2023	Precio servicio pagos	23,49	
	11/11/2023	Precio servicio pagos	51,67	
	12/12/2023	Precio servicio pagos	1,62	
	12/12/2023	Precio servicio pagos	98,14	
	16/12/2023	Precio servicio pagos	36,76	
	19/12/2023	Precio servicio pagos	15,84	
	19/12/2023	Precio servicio pagos	115,70	
	20/12/2023	Precio servicio pagos	38,91	
	21/12/2023	Precio servicio pagos	113,57	
	21/12/2023	Precio servicio pagos	32,54	
	21/12/2023	Precio servicio pagos	110,27	
	22/12/2023	Precio servicio pagos	3,95	
	22/12/2023	Precio servicio pagos	3,95	
	22/12/2023	Precio servicio pagos	5,16	
	22/12/2023	Precio servicio pagos	3,95	
	22/12/2023	Precio servicio pagos	3,95	
	23/12/2023	Precio servicio pagos	53,94	
	28/12/2023	Precio servicio pagos	1.000,00	
	30/12/2023	Precio servicio pagos	150,59	
	30/12/2023	Precio servicio pagos	11,46	
29/01/2024	20/12/2023	Telefonica fijo diciembre	71,30	
SALDO CONCILIADO 31/12/2023		**(A)+(B)-(C)-(D)+(E)**		**2.069.845,44**
SALDO A 31/12/2023 SEGÚN LIBROS DEL PALAU				**2.069.845,44**
DIFERENCIA		**(F)-(G)**		**0,00**

Signat electrònicament per:

Antefirma	Nom	Data	Emissor cert	Núm. sèrie cert
MARGINAT PER: TÈCNICA MITJANA DE GESTIÓ - ADMINISTRACIÓ OAM PALAU	GEMMA BLASCO MAÑAS	02/02/2024	ACCVCA-120	13686891135904583176 5934751950670816947
TRESORERIA GENERAL - TRESORERIA GENERAL	ALBERTO JOSE ROCHE GARCIA	05/02/2024	ACCVCA-120	79251878131533163513 442743943261348326
PERSONAL TEC.INTERVENCIONS DELEGADES - SERVICI D'INTERVENCIONS DELEGADES	MARIA PILAR ALCOLEA TEJEDOR	05/02/2024	ACCVCA-120	93079113280817470675 584581155732581452
PRESIDENT - OAM PALAU DE LA MÚSICA, CONGRESSOS I ORQUESTRA DE VALÈNCIA	JOSE LUIS MORENO MAICAS	05/02/2024	ACCVCA-120	11913329115408875572 984265829298536883

Id. Document: ba12 mZUU QZ9Q 6Etn Isjw F4hD qGY=
CÒPIA INFORMATIVA (NO VERIFICABLE EN SEU ELECTRÒNICA)

PALAU DE LA MÚSICA
I CONGRESSOS DE VALÈNCIA

O.A.M.V. PALAU DE LA MUSICA, CONGRESOS Y ORQUESTA DE VALENCIA

CONCILIACION BANCARIA A: 31/12/2023

CAIXABANK S.A.-Nº Cuenta: ES51 2100 7729 1513 0004 2683 (CUENTA RESTINGIDA)

SALDO A: 31/12/2023 SEGUN EXTRACTO BANCARIO	**151.039,28**
Más: COBROS CONTABILIZADOS POR PALAU Y NO POR BANCO	**37.048,00**

FECHA PALAU	FECHA BCO.	CONCEPTO	IMPORTE
31/12/2023	03/01/2024	Venta entradas-Universal Tickets	37.048,00

Menos: PAGOS CONTABILIZADOS PALAU Y NO POR BANCO	**0,00**

FECHA PALAU	FECHA BCO.	CONCEPTO	IMPORTE

Menos: COBROS CONTABILIZADOS POR BANCO Y NO PALAU	**0,00**

FECHA PALAU	FECHA BCO.	CONCEPTO	IMPORTE

Más: PAGOS CONTABILIZADOS POR BANCO Y NO PALAU	**0,00**

FECHA PALAU	FECHA BCO.	CONCEPTO	IMPORTE

SALDO CONCILIADO A 31/12/2023	**(A)+(B)-(C)-(D)+(E)**	**188.087,28**
SALDO A 31/12/2023 SEGÚN LIBROS DEL PALAU		**188.087,28**
DIFERENCIA	**(F)-(G)**	**0,00**

Signat electrònicament per:

Antefirma	Nom	Data	Emissor cert	Núm. sèrie cert
MARGINAT PER: TÈCNICA MITJANA DE GESTIÓ - ADMINISTRACIÓ OAM PALAU	GEMMA BLASCO MAÑAS	02/02/2024	ACCVCA-120	13686891135904583176 5934751950670816947
TRESORERIA GENERAL - TRESORERIA GENERAL	ALBERTO JOSE ROCHE GARCIA	05/02/2024	ACCVCA-120	79251878131533163513 442743943261348326
PERSONAL TEC.INTERVENCIONS DELEGADES - SERVICI D'INTERVENCIONS DELEGADES	MARIA PILAR ALCOLEA TEJEDOR	05/02/2024	ACCVCA-120	93079113280817470675 584581155732581452
PRESIDENT - OAM PALAU DE LA MÚSICA, CONGRESSOS I ORQUESTRA DE VALÈNCIA	JOSE LUIS MORENO MAICAS	05/02/2024	ACCVCA-120	11913329115408875572 984265829298536883

Id. Document: ba12 mZUU QZ9Q 6Etn Isjw F4hD qGY=
CÒPIA INFORMATIVA (NO VERIFICABLE EN SEU ELECTRÒNICA)

PALAU DE LA MÚSICA
I CONGRESSOS DE VALÈNCIA

O.A.M.V. PALAU DE LA MUSICA, CONGRESOS Y ORQUESTA DE VALENCIA

CONCILIACION BANCARIA A: 31/12/2023

CAIXABANK S.A.-Nº Cuenta: ES25 2100 7729 1813 0013 4378 (ANTICIPO CAJA FIJA)

SALDO A: 31/12/2023 SEGUN EXTRACTO BANCARIO	**18.000,00**
Más: COBROS CONTABILIZADOS POR PALAU Y NO POR BANCO	**0,00**

FECHA PALAU	FECHA BCO.	CONCEPTO	IMPORTE

Menos: PAGOS CONTABILIZADOS PALAU Y NO POR BANCO	**0,00**

FECHA PALAU	FECHA BCO.	CONCEPTO	IMPORTE

Menos: COBROS CONTABILIZADOS POR BANCO Y NO PALAU	**0,00**

FECHA PALAU	FECHA BCO.	CONCEPTO	IMPORTE

Más: PAGOS CONTABILIZADOS POR BANCO Y NO PALAU	**0,00**

FECHA PALAU	FECHA BCO.	CONCEPTO	IMPORTE

SALDO CONCILIADO A 31/12/2023	**(A)+(B)-(C)-(D)+(E)**	**18.000,00**
SALDO A 31/12/2023 SEGÚN LIBROS DEL PALAU		**18.000,00**
DIFERENCIA	**(F)-(G)**	**0,00**

Signat electrònicament per:

Antefirma	Nom	Data	Emissor cert	Núm. sèrie cert
MARGINAT PER: TÈCNICA MITJANA DE GESTIÓ - ADMINISTRACIÓ OAM PALAU	GEMMA BLASCO MAÑAS	02/02/2024	ACCVCA-120	13686891135904583176 5934751950670816947
TRESORERIA GENERAL - TRESORERIA GENERAL	ALBERTO JOSE ROCHE GARCIA	05/02/2024	ACCVCA-120	79251878131533163513 442743943261348326
PERSONAL TEC.INTERVENCIONS DELEGADES - SERVICI D'INTERVENCIONS DELEGADES	MARIA PILAR ALCOLEA TEJEDOR	05/02/2024	ACCVCA-120	93079113280817470675 584581155732581452
PRESIDENT - OAM PALAU DE LA MÚSICA, CONGRESSOS I ORQUESTRA DE VALÈNCIA	JOSE LUIS MORENO MAICAS	05/02/2024	ACCVCA-120	11913329115408875572 984265829298536883

CaixaBank

Certificado

CaixaBank, S.A., inscrita con el número 2100 en el Registro de Entidades Financieras del Banco de España, con número de identificación fiscal A-08663619 y domiciliada en carrer Pintor Sorolla, 2-4, de València.

CERTIFICA

Que en la cuenta número 2100-7729-18-1300212587, es titularidad de Palau Musica, Congresos Y Orquesta, con CIF P9625223D:

Que en fecha 31/12/2023 el saldo del mencionado depósito es de 2.608.114,75 EUR.

Siendo los identificadores internacionales:
BIC/Código SWIFT: CAIXESBBXXX
IBAN: ES72-2100-7729-1813-0021-2587

Y para que así conste y surta efecto ante quien proceda, expide la presente certificación en Valencia a 03/01/2024.

CAIXABANK, S.A.
08681

BORRADOR

Firmado digitalmente por
CAIXABANK, S.A.
Fecha: 03-01-2024 14:41:13 UTC

CaixaBank

Certificado

CaixaBank, S.A., inscrita con el número 2100 en el Registro de Entidades Financieras del Banco de España, con número de identificación fiscal A-08663619 y domiciliada en carrer Pintor Sorolla, 2-4, de València.

CERTIFICA

Que en la cuenta número 2100-7729-15-1300042683, es titularidad de Palau Musica, Congresos Y Orquesta, con CIF P9625223D:

Que en fecha 31/12/2023 el saldo del mencionado depósito es de 151.039,28 EUR.

Siendo los identificadores internacionales:
BIC/Código SWIFT: CAIXESBBXXX
IBAN: ES51-2100-7729-1513-0004-2683

Y para que así conste y surta efecto ante quien proceda, expide la presente certificación en Valencia a 03/01/2024.

CAIXABANK, S.A.
08681

BORRADOR

Firmado digitalmente por
CAIXABANK, S.A.
Fecha: 03-01-2024 14:40:18 UTC

CaixaBank

Certificado

CaixaBank, S.A., inscrita con el número 2100 en el Registro de Entidades Financieras del Banco de España, con número de identificación fiscal A-08663619 y domiciliada en carrer Pintor Sorolla, 2-4, de València.

CERTIFICA

Que en la cuenta número 2100-7729-18-1300134378, es titularidad de Palau Musica, Congresos Y Orquesta, con CIF P9625223D:

Que en fecha 31/12/2023 el saldo del mencionado depósito es de 18.000 EUR.

Siendo los identificadores internacionales:
BIC/Código SWIFT: CAIXESBBXXX
IBAN: ES25-2100-7729-1813-0013-4378

Y para que así conste y surta efecto ante quien proceda, expide la presente certificación en Valencia a 03/01/2024.

CAIXABANK, S.A.
08681

BORRADOR

Firmado digitalmente por
CAIXABANK, S.A.
Fecha: 03-01-2024 14:39:08 UTC

PALAU MUSICA CONGRESSOS
ORQUESTA O.

Página: 1

Fecha 01/02/2024

Ejercicio contable 2023

MAYOR DE CUENTAS

Cuenta PGC 5712 BANCOS-CUENTA OPERATIVA:

N.As.	N.Op.	S.	Fecha Op.	Descripción Op.	Imp.Debe	Imp.Haber	Saldo Debe	Saldo Haber
				SUMA ANTERIOR	**15.971.429,89**	**13.267.107,86**	**2.704.322,03**	
003322	2023003134	OC	07/12/2023	ADOP-MP E-70020-2023-113 GASTOS BANCARIOS OCTUBRE		191,42	2.704.130,61	
003341	2023003135	OC	07/12/2023	RD-I 10ªMODIFICACION CREDITOS-INGRESO	530.000,00		3.234.130,61	
003357	2023003211	OC	11/12/2023	PREVING 09040 31/03/22		3.238,77	3.230.891,84	
				Disciplinas Técnicas del Servicio de Prevención				
003358	2023003212	OC	11/12/2023	VIAJABIEN FRA 54826 16/11/23		203,64	3.230.688,20	
003359	2023003213	OC	11/12/2023	VIAJABIEN FRA 48242 16/11/23		84,00	3.230.604,20	
003360	2023003214	OC	11/12/2023	VIAJABIEN FRA 54827 16/11/23		320,73	3.230.283,47	
003361	2023003215	OC	11/12/2023	IFI FRA 4352 28/09/23		459,78	3.229.823,69	
003362	2023003216	OC	11/12/2023	VIAJABIEN FRA 48301 18/11/23		361,32	3.229.462,37	
003363	2023003217	OC	11/12/2023	VIAJABIEN FRA 48324 19/11/23		181,80	3.229.280,57	
003364	2023003218	OC	11/12/2023	INGENIERIA FRA 0102 25/10/23		3.529,17	3.225.751,40	
				D-E-70024-2023-2 FOTO VIDEO-SEPTBRE-DCBRE 2023. -LOTE 3: SERVCIOS VIDEO COMERCIAL PARA USO PUBLICO				
003365	2023003219	OC	11/12/2023	WERNER FRA 16769 13/11/23		6.080,00	3.219.671,40	
003366	2023003220	OC	11/12/2023	KLEITER FRA 16770 13/11/23		6.480,00	3.213.191,40	
003367	2023003221	OC	11/12/2023	LUDWING FRA 1 20/11/23		5.670,00	3.207.521,40	
003368	2023003222	OC	11/12/2023	ARIANE FRA P77342 17/11/23		8.100,00	3.199.421,40	
003369	2023003223	OC	11/12/2023	AMPLIFON FRA 399 21/11/23		342,00	3.199.079,40	
003370	2023003224	OC	11/12/2023	AMPLIFON FRA 4794 7/08/23		171,00	3.198.908,40	
003371	2023003225	OC	11/12/2023	AMPLIFON FRA 400 21/11/23		276,80	3.198.631,60	
003372	2023003226	OC	11/12/2023	TRITO FRA 21/11/23		26.620,00	3.172.011,60	
003373	2023003227	OC	11/12/2023	LES ARTS FRA 1935 17/11/23		32.500,00	3.139.511,60	
003374	2023003228	OC	11/12/2023	GLOBAL FRA 546 21/11/23		435,60	3.139.076,00	
003375	2023003229	OC	11/12/2023	LUCAS FRA 10144 17/11/23		163,89	3.138.912,11	
				AD-E-70020-2021-000139- 1ªPRORROGA--MARZO-DCBRE 2023-MATERIAL OFICINA E INFORMAT				
003376	2023003230	OC	11/12/2023	NEXUS FRA 394 31/10/23		3.016,53	3.135.895,58	
				AD-E-70021-2023-141 PERSONAL APOUO DTO.ATTON.CIUDADANIA NOVIEMBRE DICIEMBRE 2023				
003377	2023003231	OC	11/12/2023	ADOP-MP COMPLEMENTARIO OCTUBRE NOMINA DEFINITIVA		1.727,08	3.134.168,50	
003378	2023003232	OC	11/12/2023	ADOP-MP/ NOMINA DEFINITIVA OCTUBRE-DIFERENCIA NEGATIVA		-2.463,99	3.136.632,49	
003388	2023003248	OC	14/12/2023	LIMITES FRA 185 9/11/23		56,75	3.136.575,74	
				CONSUMICIONES				
				SUMA ACUMULADA	**16.501.429,89**	**13.364.854,15**	**3.136.575,74**	

PALAU MUSICA CONGRESSOS
ORQUESTA O.

Fecha 01/02/2024

Ejercicio contable 2023

MAYOR DE CUENTAS

Cuenta PGC 5712 BANCOS-CUENTA OPERATIVA:

N.As.	N.Op.	S.	Fecha Op.	Descripción Op.	Imp.Debe	Imp.Haber	Saldo Debe	Saldo Haber
				SUMA ANTERIOR	**16.501.429,89**	**13.364.854,15**	**3.136.575,74**	
003389	2023003249	OC	14/12/2023	AQUABLUE FRA 39483 31/10/23		283,37	3.136.292,37	
				PACK DE 100 VASOS 220 ML PACK DE 100 VASOS 220 ML				
003390	2023003250	OC	14/12/2023	FABADO FRA 1878 31/10/23		2.625,81	3.133.666,56	
				PORTE Y RETIRADA CONTENEDORES 5M3				
003391	2023003251	OC	14/12/2023	FENOLLOSA FRA 45 13/11/23		530,00	3.133.136,56	
				Alquiler contrabajo 5 cuerdas semana 23 - 28 de octubre. Transporte y seguro				
003392	2023003252	OC	14/12/2023	FENOLLOSA FRA 46 13/11/23		1.060,00	3.132.076,56	
				Alquiler contrabajo 5 cuerdas semana 6 - 10 noviembre. Transporte y seguro				
003393	2023003253	OC	14/12/2023	APQ FRA 88 6/11/23		721,46	3.131.355,10	
				BARANDILLA DE ESCENARIO 0,5M, CON KIT DE CONEXION				
003394	2023003254	OC	14/12/2023	RECICLAMAS FRA 936 31/10/23		65,77	3.131.289,33	
				Tarifa plana Mensual				
003395	2023003255	OC	14/12/2023	MON SOLAR FRA 49 30/10/23		1.808,95	3.129.480,38	
				TTO.LEGIONELLA				
003396	2023003256	OC	14/12/2023	CLEMENTE FRA 726 7/11/23		380,49	3.129.099,89	
				CORREA CHELO SUELO TELA/CUERO				
003397	2023003257	OC	14/12/2023	PEISA FRA 2305316 15/11/23		505,84	3.128.594,05	
				TUBULAR HALOGENA E27 33X105 MM JDD 220-240V 150W CLARA				
003398	2023003258	OC	14/12/2023	RENTOKIL FRA 3684 17/11/23		206,70	3.128.387,35	
				PLAGAS - O.A.M PALAU DE LA MUSICA - P DE LA ALAMEDA, 30 - VALENCIA - VALENCIA - 46023				
003399	2023003259	OC	14/12/2023	ACERTO FRA 56 21/11/23		363,00	3.128.024,35	
				Tarjeta Red 2.5GbE PCI-E				
003400	2023003260	OC	14/12/2023	SONOIDEA FRA FR0138 21/11/23		2.161,36	3.125.862,99	
				REPARACION CAJA MEYER M1D				
003401	2023003261	OC	14/12/2023	TRISKELION FRA 736 20/11/23		872,59	3.124.990,40	
				Vers la voute etoile / Charles Koechlin, alquiler de partituras de la obra de referencia, interpretada por la Orquesta de Valencia el 17/11/23.				
003402	2023003262	OC	14/12/2023	MONGE FRA 687 21/11/23		1.713,17	3.123.277,23	
				Alquiler de partitura de BACCHUS ET ARIANE 1ª SUITE /Roussel, Albert para un concierto el día 17 de noviembre de 2023 en la Sala Iturbi del Palau de la Música de Valencia.				

SUMA ACUMULADA	**16.501.429,89**	**13.378.152,66**	**3.123.277,23**

PALAU MUSICA CONGRESSOS
ORQUESTA O.

Fecha 01/02/2024

Ejercicio contable 2023

MAYOR DE CUENTAS

Cuenta PGC 5712 BANCOS-CUENTA OPERATIVA:

N.As.	N.Op.	S.	Fecha Op.	Descripción Op.	Imp.Debe	Imp.Haber	Saldo Debe	Saldo Haber
				SUMA ANTERIOR	**16.501.429,89**	**13.378.152,66**	**3.123.277,23**	
003403	2023003263	OC	14/12/2023	CELIMARC FRA 23-4154 20/11/23		450,00	3.122.827,23	
				Reparación general enzapatillado clarinete mib o Requinto RC PRESTIGE nº 271241 con zapatillas GORETEX				
003404	2023003264	OC	14/12/2023	METALL FRA 227 20/11/23		270,00	3.122.557,23	
				Tuba Adams: puesta a punto				
003405	2023003265	OC	14/12/2023	SANTIANGO FRA 117 22/11/23		632,83	3.121.924,40	
003387	2023003246	OC	18/12/2023	Liquidación y pago IRPF mes noviembre 23		201.372,58	2.920.551,82	
003415	2023003275	OC	18/12/2023	I-APORTACION MUNICIPAL DICIEMBRE 2023	1.698.708,91		4.619.260,73	
003462	2023003277	OC	18/12/2023	DOP-MP PAGO NOVIEMBRE REFUERZOS ORQUESTA		34.079,76	4.585.180,97	
003466	2023003312	OC	18/12/2023	ADOP-MP DEVOLUCION SUPERAVIT AYUNTAMIENTO		975.571,65	3.609.609,32	
003474	2023003337	OC	18/12/2023	ADOP-MP PAGA EXTRA DICIEMBRE		367.431,46	3.242.177,86	
003475	2023003339	OC	19/12/2023	ADOP-MP CUOTA EMPRESA NOVIEMBRE		184.122,23	3.058.055,63	
003476	2023003340	OC	19/12/2023	NPP-CUOTA TRABAJADOR NOVIEMBRE 2023		40.779,86	3.017.275,77	
003477	2023003349	OC	19/12/2023	CLEMENTE FRA 631 29/09/23		702,04	3.016.573,73	
				CUERDA ARPA BOW BRAND TRIPA FA OCTAVA 0ª				
003478	2023003350	OC	19/12/2023	RECICLAMAS FRA 903 30/09/23		65,77	3.016.507,96	
				Tarifa plana mensual				
003479	2023003351	OC	19/12/2023	ECOVERTICAL FRA 4339 6/10/23		169,40	3.016.338,56	
				CAMBIO DE LA BANDERA SITUADA EN LA CUPULA DEL PALAU_04-10-2023				
003480	2023003352	OC	19/12/2023	EFICIENCIA FRA 527 6/10/23		338,80	3.015.999,76	
				Recolocacion de grava en jardinera				
003481	2023003353	OC	19/12/2023	MONGE FRA 584 9/10/23		1.663,37	3.014.336,39	
				Alquiler de partitura de CARMEN "L'amour est un oiseau"(Habanera) /Bizet, Georges para dos conciertos los días 5 y 6 de octubre de 2023 en la Sala Iturbi del Palau de la Música de Valencia.				
003482	2023003354	OC	19/12/2023	TRISKELION FRA 639 9/10/23		1.115,45	3.013.220,94	
				Alquiler de partituras de la obra Tanze aus Galanta de Z. Kodaly, interpretadas por la Orquesta de Valencia los dias 5 y 6 de Octubre de 2024.				
003483	2023003355	OC	19/12/2023	SGAE FRA 467638 5/10/23		554,34	3.012.666,60	
				0003345617 PALAU DE LA MUSICA SALA A SALA ITUR ALBEREDA 30 , 30 VALENCIA 46023 SINFONICOS ORFEON UNIVERSITARIO DE VALENCIA 23/09/2023 MODALIDAD TAQUILLA Obtención de ingresos taquilla BASE DE CÁLCULO 6546.00				
				SUMA ACUMULADA	**18.200.138,80**	**15.187.472,20**	**3.012.666,60**	

PALAU MUSICA CONGRESSOS
ORQUESTA O.

Página: 4

Fecha 01/02/2024

Ejercicio contable 2023

MAYOR DE CUENTAS

Cuenta PGC 5712 BANCOS-CUENTA OPERATIVA:

N.As.	N.Op.	S.	Fecha Op.	Descripción Op.	Imp.Debe	Imp.Haber	Saldo Debe	Saldo Haber
				SUMA ANTERIOR	**18.200.138,80**	**15.187.472,20**	**3.012.666,60**	
003484	2023003356	OC	19/12/2023	TECNITRAN FRA 233084 4/10/23		405,23	3.012.261,37	
				ESP-PY29 - Esponjillas Recambio PY-29 (pack 100 und)				
003485	2023003358	OC	19/12/2023	AHULLO FR 1 5-10-23		701,25	3.011.560,12	
003486	2023003359	OC	19/12/2023	PEISA FRA 4853 15/10/23		232,96	3.011.327,16	
				CONECTOR RJ-45 CATEGORIA 5 SIMON				
003487	2023003360	OC	19/12/2023	FLORISTERIA FRA 50 13/10/23		2.700,50	3.008.626,66	
003488	2023003361	OC	19/12/2023	FENOLLOSA FRA 100039 17/10/232		2.607,60	3.006.019,06	
				Elaboración extensión para cuarta cuerda de contrabajo				
003489	2023003362	OC	19/12/2023	MACESCENIC FRA 23277 16/10/23		462,07	3.005.556,99	
				PRESUPUESTO N.º 1-230180. Reparación motores Palau de la Música Valencia 2023.				
003490	2023003363	OC	19/12/2023	CESAR FRA 77 16/10/23		191,25	3.005.365,74	
003491	2023003364	OC	19/12/2023	RENTOKIL FRA 4508 17/10/23		206,70	3.005.159,04	
				PLAGAS - O.A.M PALAU DE LA MUSICA - P DE LA ALAMEDA, 30 - VALENCIA - VALENCIA - 46023				
003492	2023003365	OC	19/12/2023	MONGE FRA 602 19/10/23		826,25	3.004.332,79	
				Alquiler de partitura de NOCHES EN LOS JARDINES DE ESPAÑA /Falla, Manuel para un concierto el día 18 de octubre de 2023 en la Sala Iturbi del Palau de la Música de Valencia.				
003493	2023003366	OC	19/12/2023	MONGE FRA 277 19/10/23		494,03	3.003.838,76	
				Alquiler de partitura de MARCHA BURLESCA/Palau Boix, Manuel para un concierto el día 18 de octubre de 2023 en la Sala Iturbi del Palau de la Música de Valencia.				
003494	2023003367	OC	19/12/2023	ALBA FRA 3 23/10/23		191,25	3.003.647,51	
003495	2023003368	OC	19/12/2023	NIEVES FRA 19 1/11/23		191,25	3.003.456,26	
003496	2023003369	OC	19/12/2023	ECOSIONA FRA 1272 24/10/23		272,48	3.003.183,78	
				PALAU DE LA MÚSICA REPARAR FUGA DE AGUA EN BRIDA				
003499	2023003381	OC	20/12/2023	AGMA FRA 1549 21/11/23		1.815,00	3.001.368,78	
003500	2023003382	OC	20/12/2023	VIAJABIEN FRA 55163 22/11/23		720,00	3.000.648,78	
003501	2023003383	OC	20/12/2023	AMPLIFON FRA 403 23/11/23		342,00	3.000.306,78	
003502	2023003384	OC	20/12/2023	AGMA FRA 1551 21/11/23		2.057,00	2.998.249,78	
003503	2023003385	OC	20/12/2023	COORDINADORA FRA A4 21/11/23		13.398,00	2.984.851,78	
003504	2023003386	OC	20/12/2023	VIAJA BIEN FRA 48744 23/11/23		118,47	2.984.733,31	
				SUMA ACUMULADA	**18.200.138,80**	**15.215.405,49**	**2.984.733,31**	

PALAU MUSICA CONGRESSOS
ORQUESTA O.

Fecha 01/02/2024

Ejercicio contable 2023

MAYOR DE CUENTAS

Cuenta PGC 5712 BANCOS-CUENTA OPERATIVA:

N.As.	N.Op.	S.	Fecha Op.	Descripción Op.	Imp.Debe	Imp.Haber	Saldo Debe	Saldo Haber
				SUMA ANTERIOR	**18.200.138,80**	**15.215.405,49**	**2.984.733,31**	
003505	2023003387	OC	20/12/2023	VIAJABIEN FRA 55306 23/11/23		387,49	2.984.345,82	
003506	2023003388	OC	20/12/2023	VIAJABIEN FRA 55305		475,00	2.983.870,82	
003507	2023003389	OC	20/12/2023	ARTIMES FRA 1.75 27/11/23		17.545,00	2.966.325,82	
003508	2023003390	OC	20/12/2023	EUROFINS FRA 2332 27/11/23		525,44	2.965.800,38	
				AD-LOTE 2-AÑO 2023-E-70020-2021-128 PREVENCION SEGURIDAD -SERVICIO PREVENCION SEGURIDAD EN TRABAJO AÑO 2023				
003509	2023003391	OC	20/12/2023	DUETTO FRA 16423 28/11/23		70.180,00	2.895.620,38	
003510	2023003392	OC	20/12/2023	CONCIERTOS FRA 32 29/11/23		10.890,00	2.884.730,38	
003511	2023003393	OC	20/12/2023	VIAJABIEN FRA 7305 28/11/23		744,00	2.883.986,38	
003512	2023003394	OC	20/12/2023	VIAJABIEN FRA 7302 28/11/23		744,00	2.883.242,38	
003513	2023003395	OC	20/12/2023	VIAJABIEN FRA 7300 28/11/23		496,00	2.882.746,38	
003514	2023003396	OC	20/12/2023	MONTORO FRA 26 23/11/23		2.602,83	2.880.143,55	
				RC-E-70024-2023-2 FOTO VIDEO-SEPTBRE-DCBRE 2023. -LOTE1: SERVICIOS GRABACION EN VIDEO -				
003515	2023003397	OC	20/12/2023	MEZGO FRA 457 28/11/23		10.173,47	2.869.970,08	
003516	2023003398	OC	20/12/2023	VIAJABIEN FRA 7296 28/11/23		496,00	2.869.474,08	
003517	2023003399	OC	20/12/2023	VIAJABIEN FRA 7303 28/11/23		744,00	2.868.730,08	
003518	2023003400	OC	20/12/2023	VIAJABIEN FRA 49046 28/11/23		291,63	2.868.438,45	
003519	2023003401	OC	20/12/2023	VIAJABIEN FRA 7304 28/11/23		744,00	2.867.694,45	
003520	2023003402	OC	20/12/2023	VIAJABIEN FRA 7301 28/11/23		496,00	2.867.198,45	
003521	2023003403	OC	20/12/2023	VIAJABIEN FRA 49045 28/11/23		361,32	2.866.837,13	
003522	2023003404	OC	20/12/2023	OHL FRA 23307 30/11/23		1.687,22	2.865.149,91	
				AD-E-70020-2022-55-CONTRATO MANTENIMIENTO JARDINERIA AÑO 2023				
003523	2023003405	OC	20/12/2023	MHP FRA 6417 30/11/23		216,38	2.864.933,53	
				AD-E-70020-2022-54 SISTEMA CONTROL HORARIO MAYO-DICIEMBRE 2023				
003524	2023003406	OC	20/12/2023	BEGUR FRA 2003 30/11/23		871,20	2.864.062,33	
003525	2023003407	OC	20/12/2023	UNIVERSAL FRA 1009 30/11/23		2.390,22	2.861.672,11	
				1ª Y 2ª PRÓRROGA ENERO - DICIEMBRE ENERO- 2.390,22.-€ FEBRERO- DICIEMBRE- 26.292,43.-€				
				SUMA ACUMULADA	**18.200.138,80**	**15.338.466,69**	**2.861.672,11**	

PALAU MUSICA CONGRESSOS
ORQUESTA O.

Fecha 01/02/2024

Ejercicio contable 2023

MAYOR DE CUENTAS

Cuenta PGC 5712 BANCOS-CUENTA OPERATIVA:

N.As.	N.Op.	S.	Fecha Op.	Descripción Op.	Imp.Debe	Imp.Haber	Saldo Debe	Saldo Haber
				SUMA ANTERIOR	**18.200.138,80**	**15.338.466,69**	**2.861.672,11**	
003526	2023003408	OC	20/12/2023	VEM FRA 3565 1/12/23		1.350,00	2.860.322,11	
				SERVICIO DE TRANSPORTE Y ASISTENCIA SANITARIOS PARA ACTOS CULTURALES ORGANIZADOS POR EL O.A.M. PALAU DE LA MÚSICA I CONGRESSOS DE VALÈNCIA (ENERO-JULIO)				
003527	2023003409	OC	20/12/2023	ZENITH FRA 1794 29/11/23		363,00	2.859.959,11	
				AD-LOTE 3-PRORROGA AÑO 2023-CONTRATO DE SERVICIOS DE COMUNICACIÓN INTEGRAL DE LA ACTIVIDAD DEL ORGNAISMO AUTÓNOMO MUNICIPAL PALAU DE LA MÚSICA, CONGRESOS Y ORQUESTA DE VALÈNCIA				
003528	2023003410	OC	20/12/2023	ZENITH FRA 1831 30/11/23		2.022,43	2.857.936,68	
				AD-LOTE 3-PRORROGA AÑO 2023-CONTRATO DE SERVICIOS DE COMUNICACIÓN INTEGRAL DE LA ACTIVIDAD DEL ORGNAISMO AUTÓNOMO MUNICIPAL PALAU DE LA MÚSICA, CONGRESOS Y ORQUESTA DE VALÈNCIA				
003529	2023003411	OC	20/12/2023	NEXUS FRA 408 1/12/23		4.944,06	2.852.992,62	
				AD-E-70021-2023-141 PERSONAL APOUO DTO.ATTON.CIUDADANIA NOVIEMBRE DICIEMBRE 2023				
003530	2023003412	OC	20/12/2023	FOMENTO FRA 3099 30/11/23		3.711,52	2.849.281,10	
				RC-E-70020-2021-000010-CONTRATO VIGILANCIA OCTUBRE-DICIEMBRE 2023 -1ªPRORROGA				
003531	2023003413	OC	20/12/2023	FOMENTO FRA 3098 30/11/23		40.770,25	2.808.510,85	
				RC-E-70020-2021-000010-CONTRATO VIGILANCIA OCTUBRE-DICIEMBRE 2023 -1ªPRORROGA				
003532	2023003414	OC	20/12/2023	ASTIBOT FRA 245 30/11/23		1.764,58	2.806.746,27	
				AD-EX.263/19.AÑO 2023-SERVICIO DE MANTENIMIENTO, DISEÑO Y DESARROLLO DE LA PÁGINA WEB Y APP DEL O.A.M. PALAU DE LA MÚSICA DE VALÈNCIA, CONGRESOS Y ORQUESTA DE VALÈNCIA				
003533	2023003415	OC	20/12/2023	VIAJA FRA 55860 30/11/23		210,00	2.806.536,27	
003534	2023003416	OC	20/12/2023	AGMA FRA 1618 30/11/23		1.336,20	2.805.200,07	
003535	2023003417	OC	20/12/2023	AGMA FRA 1619 30/11/23		698,79	2.804.501,28	
003536	2023003418	OC	20/12/2023	AGMA FRA 1627 4/12/23		1.815,00	2.802.686,28	
				SUMA ACUMULADA	**18.200.138,80**	**15.397.452,52**	**2.802.686,28**	

PALAU MUSICA CONGRESSOS
ORQUESTA O.

Página: 7

Fecha 01/02/2024

Ejercicio contable 2023

MAYOR DE CUENTAS

Cuenta PGC 5712 BANCOS-CUENTA OPERATIVA:

N.As.	N.Op.	S.	Fecha Op.	Descripción Op.	Imp.Debe	Imp.Haber	Saldo Debe	Saldo Haber
				SUMA ANTERIOR	**18.200.138,80**	**15.397.452,52**	**2.802.686,28**	
003537	2023003419	OC	20/12/2023	MENSAJEROS FRA 306 30/11/23		162,01	2.802.524,27	
				RC-: E-70020-2022-18 MENSAJERIA Y PAQUETERIA 2ªPRORROGA-NVBR-DICIEMBRE 2023				
003538	2023003420	OC	20/12/2023	LUCAS FRA 10828 4/12/23		104,25	2.802.420,02	
				AD-E-70020-2021-000139-1ªPRORROGA--MARZO-DCBRE 2023-MATERIAL OFICINA E INFORMAT				
003539	2023003421	OC	20/12/2023	LUCAS FRA 10829 4/12/23		209,27	2.802.210,75	
				AD-E-70020-2021-000139-1ªPRORROGA--MARZO-DCBRE 2023-MATERIAL OFICINA E INFORMAT				
003540	2023003422	OC	20/12/2023	LUCAS FRA 10830 4/12/23		16,43	2.802.194,32	
				AD-E-70020-2021-000139-1ªPRORROGA--MARZO-DCBRE 2023-MATERIAL OFICINA E INFORMAT				
003541	2023003423	OC	20/12/2023	LUCAS FRA 10831 4/12/23		96,73	2.802.097,59	
				AD-E-70020-2021-000139-1ªPRORROGA--MARZO-DCBRE 2023-MATERIAL OFICINA E INFORMAT				
003542	2023003424	OC	20/12/2023	QUADRE FRA 108 7/12/23		2.994,75	2.799.102,84	
003543	2023003425	OC	20/12/2023	VIAJABIEN FRA 56508 4/12/23		238,00	2.798.864,84	
003544	2023003427	OC	20/12/2023	TELEFONICA FRA 7891 1/12/23		480,80	2.798.384,04	
003588	2023003459	OC	22/12/2023	MANUEL FRA P01 22/11/23		225,00	2.798.159,04	
003589	2023003460	OC	22/12/2023	GLOBAL FRA 550 23/11/23		181,20	2.797.977,84	
				Licencia software RiTA				
003590	2023003461	OC	22/12/2023	MORA FRA 247 24/11/23		183,56	2.797.794,28	
				Enmarcado en madera lacada de blanco de 2x4 cm, carpeta de passepartout blanco en cartón libre de ácidos, plexiglas de protección y cartón. Tamaño carpeta 81x62 cm				
003591	2023003462	OC	22/12/2023	BROTONS FRA 114 24/11/23		778,03	2.797.016,25	
				Brass quintet concerto, per a quintet de metall. Autor Salvador Brotons				
003592	2023003463	OC	22/12/2023	VAZQUEZ FRA 476 28/11/23		907,50	2.796.108,75	
				Alquuiler de Un Arpa SInfónica Salvi Modleo Apolo del 13 al 17 de Noviembre de 2023				
003593	2023003464	OC	22/12/2023	VAZQUEZ FRA 477 28/11/23		1.197,90	2.794.910,85	
				Alquiler de Un Juego de Timbales Adams Philarmonic con parche de piel para los ensayos y COnciertos de la Orquesta De Valencia, los día comprendidos del 20 al 24 de Noviembre de 2023				
				SUMA ACUMULADA	**18.200.138,80**	**15.405.227,95**	**2.794.910,85**	

PALAU MUSICA CONGRESSOS
ORQUESTA O.

Página: 8

Fecha 01/02/2024

Ejercicio contable 2023

MAYOR DE CUENTAS

Cuenta PGC 5712 BANCOS-CUENTA OPERATIVA:

N.As.	N.Op.	S.	Fecha Op.	Descripción Op.	Imp.Debe	Imp.Haber	Saldo Debe	Saldo Haber
				SUMA ANTERIOR	**18.200.138,80**	**15.405.227,95**	**2.794.910,85**	
003594	2023003465	OC	22/12/2023	VODAFONE FRA 616 22/11/23		219,59	2.794.691,26	
				Total sevicio				
003595	2023003466	OC	22/12/2023	TUBERPLAS FRA 55242 15/06/23		520,41	2.794.170,85	
				ALBARAN 155629 06/06/2023				
003596	2023003467	OC	22/12/2023	JOAQUIN FRA 12 28/11/23		191,25	2.793.979,60	
003597	2023003468	OC	22/12/2023	GUIL FRA 3661 30/11/23		697,83	2.793.281,77	
				ADAPTADOR PARA LA ELEVACION DE TRUSSES				
003598	2023003469	OC	22/12/2023	GRUPO ELEC FRA 9482 30/11/23		746,57	2.792.535,20	
				DOWNLIGHT 715.22 4000K GENERAL				
003599	2023003470	OC	22/12/2023	MONGE FRA 715 1/12/23		118,96	2.792.416,24	
				Gastos de envío de material de orquesta de la obra CONCIERTO PARA VIOLIN OP. 61/Elgar, Edward desde Suffolk (Reino Unido) a Madrid y devolución a origen. -Libras Esterlinas: 84,68.- -Cambio: 1,161.- euros.				
003600	2023003471	OC	22/12/2023	LIMITES FRA 199 27/11/23		112,81	2.792.303,43	
				CATERING				
003601	2023003472	OC	22/12/2023	PEISA FRA 5575 30/11/23		505,72	2.791.797,71	
				CAJA GRIS VACIA 2 TALADROS				
003602	2023003473	OC	22/12/2023	TP FRA 7085 29/11/23		1.875,50	2.789.922,21	
				REVISIÓN ANUAL SISTEMAS DE PROTECCIÓN CONTRA INCENDIOS (PCI) SEGÚN TABLA I RD 513/2017				
003603	2023003474	OC	22/12/2023	LUIS FRA 3 29/11/23		191,25	2.789.730,96	
				Realización de las notas al programa del concierto del día 17 de diciembre de 2023 donde se interpreta “El Mesías” de Händel				
003604	2023003475	OC	22/12/2023	SGAE FRA 90931 24/11/23		144,24	2.789.586,72	
				0003538430 SALA EXPOSICIONES ALMUDIN VALENCIA SANT LLUÍS BERTRAN 1 , VALENCIA 46003 SINFONICOS BINELLI- FERMAN DUO 09/09/2023 MODALIDAD TAQUILLA Obtención de ingresos taquilla BASE DE CÁLCULO 1650.00				
003605	2023003476	OC	22/12/2023	SGAE FRA 90945 24/11/23		713,72	2.788.873,00	
				0003345617 PALAU DE LA MUSICA SALA A SALA ITUR ALBEREDA 30 , 30 VALENCIA 46023 SINFONICOS ORQUESTA DE VALENCIA LEONARD SLATKIN 27/10/2023 MODALIDAD TAQUILLA Obtención de ingresos taquilla BASE DE CÁLCULO 13840.00				
				SUMA ACUMULADA	**18.200.138,80**	**15.411.265,80**	**2.788.873,00**	

PALAU MUSICA CONGRESSOS
ORQUESTA O.

Fecha 01/02/2024

Ejercicio contable 2023

MAYOR DE CUENTAS

Cuenta PGC 5712 BANCOS-CUENTA OPERATIVA:

N.As.	N.Op.	S.	Fecha Op.	Descripción Op.	Imp.Debe	Imp.Haber	Saldo Debe	Saldo Haber
				SUMA ANTERIOR	**18.200.138,80**	**15.411.265,80**	**2.788.873,00**	
003606	2023003477	OC	22/12/2023	SGAE FRA 90936 24/11/23		76,05	2.788.796,95	
				0003538430 SALA EXPOSICIONES ALMUDIN VALENCIA SANT LLUÍS BERTRAN 1 , VALENCIA 46003 SINFONICOS COMPOSITORAS DEL SIGLO XX - DEIXA´M DIR 23/09/2023 MODALIDAD TAQUILLA Obtención de ingresos taquilla BASE DE CÁLCULO 870.00				
003607	2023003478	OC	22/12/2023	SGAE FRA 90940 24/11/23		117,03	2.788.679,92	
				0003345617 PALAU DE LA MUSICA SALA A SALA ITUR ALBEREDA 30 , 30 VALENCIA 46023 SINFONICOS DIA DE LA COMUNIDAD VALENCIANA 08/10/2023 MODALIDAD TAQUILLA No presupuesto específico gast Nº DE ACTOS 1				
003608	2023003479	OC	22/12/2023	SGAE FRA 90943 24/11/23		2.545,11	2.786.134,81	
				0003345617 PALAU DE LA MUSICA SALA A SALA ITUR ALBEREDA 30 , 30 VALENCIA 46023 SINFONICOS ORQUESTAS INTERNACIONALES VLADIMIR JUROW 31/10/2023 MODALIDAD TAQUILLA Obtención de ingresos taquilla BASE DE CÁLCULO 31410.00				
003609	2023003480	OC	22/12/2023	SGAE FRA 90938 24/11/23		117,03	2.786.017,78	
				0003345617 PALAU DE LA MUSICA SALA A SALA ITUR ALBEREDA 30 , 30 VALENCIA 46023 SINFONICOS ORQUESTA DE VALENCIA - DIA DE LA COMUNIT 06/10/2023 MODALIDAD TAQUILLA No presupuesto específico gast Nº DE ACTOS 1				
003610	2023003481	OC	22/12/2023	SGAE FRA 90937 24/11/23		105,65	2.785.912,13	
				0003345617 PALAU DE LA MUSICA SALA A SALA ITUR ALBEREDA 30 , 30 VALENCIA 46023 SINFONICOS CONCIERTO REAPERTURA PALA U DE LA MUSICA 05/10/2023 MODALIDAD TAQUILLA No presupuesto específico gast Nº DE ACTOS 1				
003611	2023003482	OC	22/12/2023	SGAE FRA 90941 24/11/23		2.403,25	2.783.508,88	
				0003345617 PALAU DE LA MUSICA SALA A SALA ITUR ALBEREDA 30 , 30 VALENCIA 46023 SINFONICOS ORQUESTA DE VALENCIA 18/10/2023 MODALIDAD TAQUILLA Obtención de ingresos taquilla BASE DE CÁLCULO 24596.50				
				SUMA ACUMULADA	**18.200.138,80**	**15.416.629,92**	**2.783.508,88**	

PALAU MUSICA CONGRESSOS
ORQUESTA O.

Fecha 01/02/2024

Ejercicio contable 2023

MAYOR DE CUENTAS

Cuenta PGC 5712 BANCOS-CUENTA OPERATIVA:

N.As.	N.Op.	S.	Fecha Op.	Descripción Op.	Imp.Debe	Imp.Haber	Saldo Debe	Saldo Haber
				SUMA ANTERIOR	**18.200.138,80**	**15.416.629,92**	**2.783.508,88**	
003612	2023003483	OC	22/12/2023	SGAE FRA 90933 24/11/23		51,84	2.783.457,04	
				0003538430 SALA EXPOSICIONES ALMUDIN VALENCIA SANT LLUÍS BERTRAN 1 , VALENCIA 46003 SINFONICOS ORQUESTA DE VALENCIA RAUL ARIAS 15/09/2023 MODALIDAD TAQUILLA Obtención de ingresos taquilla BASE DE CÁLCULO 1590.00				
003613	2023003484	OC	22/12/2023	SGAE FRA 90939 24/11/23		107,82	2.783.349,22	
				0003538430 SALA EXPOSICIONES ALMUDIN VALENCIA SANT LLUÍS BERTRAN 1 , VALENCIA 46003 SINFONICOS SWEET VIOLAS 07/10/2023 MODALIDAD TAQUILLA Obtención de ingresos taquilla BASE DE CÁLCULO 1480.00				
003614	2023003485	OC	22/12/2023	SGAE FRA 90908 24/11/23		260,15	2.783.089,07	
				0003327934 VIA PUBLICA PLAZA AYUNT.DE VALENCIA AJUNTAMENT , VALENCIA 46002 REPRESENTACION 17/04/2019 CONCIERTO PARA ZAPATA Y ORQUES - FRANCISCO DE PAULA MIR MALUQUE - - - PACO MIR MANUEL ZAPATA JUAN FR - SESIÓN 1ª - MÍNIMO 215.00 - DERECHOS 0.00 %				
003615	2023003486	OC	22/12/2023	SONOIDEA FRA 230817 4/12/23		118,58	2.782.970,49	
				REVISION CLUSTER SALA ITURBI, REPARACION CABLEADO				
003616	2023003487	OC	22/12/2023	ANTICIMEX FRA 133355 7/12/23		155,36	2.782.815,13	
				2022/0/330/203.00 ÊArrendamientos de maquinaria, instalaciones y utillajeË PALAU DE LA MUSICA I CONGRESSOS DE VALENCIA - PASEO DE LA ALAMEDA, 30, 46023 VALENCIA MANTENIMIENTO Y ALQUILER 2 EQUIPOS AIR PURIFIER				
003617	2023003488	OC	22/12/2023	SGAE FRA 90935 24/11/23		33,29	2.782.781,84	
				0003538430 SALA EXPOSICIONES ALMUDIN VALENCIA SANT LLUÍS BERTRAN 1 , VALENCIA 46003 SINFONICOS TRÍO FLAUTA, VIOLONCHELO Y PIANO 16/09/2023 MODALIDAD TAQUILLA Obtención de ingresos taquilla BASE DE CÁLCULO 1650.00				
003618	2023003489	OC	22/12/2023	NPP-E-70020-2023-117-RETENCIONES SINDICALES		1.878,08	2.780.903,76	
003619	2023003490	OC	22/12/2023	NPMI-TRASPASO SALDO	354.847,42		3.135.751,18	
003245	2023003055	OC	29/12/2023	ADOP-MP/-RECIFICATIVO NOMINA NOVIEMBRE		-5.191,13	3.140.942,31	
003721	2023003550	OC	29/12/2023	ADOP-MP NOMINA PROVISIONAL DICIEMBRE		461.340,50	2.679.601,81	
003722	2023003551	OC	29/12/2023	ADOP-MP LIQUIDACION ELENA RUBIO-E-70021-2023-235		12.089,61	2.667.512,20	
003725	2023003567	OC	29/12/2023	DOP-MP NOMINA REFUERZOS DICIEMBRE REFUERZOS ORQUESTA		22.638,88	2.644.873,32	
003880	2023003688	OC	29/12/2023	ADOP-MP COMPLEMENTARIO NOMINA DEFINITIVA DICIEMBRE		5.169,81	2.639.703,51	
				SUMA ACUMULADA	**18.554.986,22**	**15.915.282,71**	**2.639.703,51**	

PALAU MUSICA CONGRESSOS
ORQUESTA O.

Fecha 01/02/2024

Ejercicio contable 2023

MAYOR DE CUENTAS

Cuenta PGC 5712 BANCOS-CUENTA OPERATIVA:

N.As.	N.Op.	S.	Fecha Op.	Descripción Op.	Imp.Debe	Imp.Haber	Saldo Debe	Saldo Haber
				SUMA ANTERIOR	**18.554.986,22**	**15.915.282,71**	**2.639.703,51**	
003950	2023003758	OC	29/12/2023	ADOP-MP CUENTA JUSTIFICATIVA 3-23 SEPTIEMBRE-DICIEMBRE		2.841,74	2.636.861,77	
002671	2023002441	OC	30/12/2023	DOP-MP NOMINA definitiva SEPTBRE-REFUERZOS ORQUESTA		23.050,63	2.613.811,14	
003882	2023003690	OC	30/12/2023	TECNICA FRA 5 13/07/23		67,81	2.613.743,33	
				Suplemento seguro de instrumentos				
003883	2023003691	OC	30/12/2023	MONFORT FRA 2588 31/07/23		1.210,00	2.612.533,33	
				Periodo facturado: Julio de 2023. Servicio de asesoría laboral y fiscal para el O.A.M. PALAU DE LA MÚSICA, CONGRESOS Y ORQUESTA DE VALÈNCIA. EXP. SERVICIO GESTOR Nº: 554/18				
003884	2023003692	OC	30/12/2023	ABS FRA 1609 10/07/23		1.702,12	2.610.831,21	
				Contrato vigente de Soporte - Area Contabilidad . De 01/07/2023 a 31/12/2023.				
003885	2023003693	OC	30/12/2023	SEDAJAZZ FRA 68 31/07/23		2.994,75	2.607.836,46	
				Personal para producción de 6 conciertos de Jazz als Barris del Festival de jazz de Valencia				
003886	2023003694	OC	30/12/2023	NUNSYS FRA 3141 31/07/23		17.014,26	2.590.822,20	
				INSTALACIÓN AUDIOVISUAL PALAU MUSICA VALENCIA				
003887	2023003695	OC	30/12/2023	BOKE FRA 23 1/08/23		2.999,99	2.587.822,21	
				Adaptaciones CARTEL DEL JAZZ Edición n.º 26 de 2023				
003888	2023003696	OC	30/12/2023	VIA CULTURAL FRA 426 30/09/23		3.811,20	2.584.011,01	
				PERSONAL DE APOYO CARGA, DESCARGA Y MAQUINISTAS DURANTE EL MES DE SEPTIEMBE 2023.				
003889	2023003697	OC	30/12/2023	GERHARD FRA 108 25/10/23		4.235,00	2.579.776,01	
				TRABAJOS EN ÓRGANO SALA ITURBI				
003890	2023003698	OC	30/12/2023	VIA CULTURAL FRA 464 31/10/23		8.483,61	2.571.292,40	
				Personal de apoyo carga, descarga y maquinistas durante el mes de octubre 2023.				
003891	2023003699	OC	30/12/2023	VEM FRA 3365 14/11/23		2.520,00	2.568.772,40	
				E-70021-2023-62 Cobertura en Palau de la Música con ambulancia dotada de médico y TES. SEPTIEMBREJUEVES DIA 7 DE SEPTIEMBRE 3 HOCTUBREJUEVES DÍA 5 DE OCTUBRE 5 HJUEVES DÍA 5 DE OCTUBRE 2 HVIERNES DÍA 6 DE OCTUBRE 3 HDOMINGO DÍA 8 DE OCTUBRE 3 HMIÉRCOLES				
003892	2023003700	OC	30/12/2023	COORDINADORA FRA A5 21/11/23		36.366,00	2.532.406,40	
				Cultura als Barris y Pedanias-Agrupación Musical Gayano Lluch-14/10/23-Marxalenes				
003893	2023003701	OC	30/12/2023	HYO FRA 563 20/11/23		4.814,19	2.527.592,21	
				PLACAS GRABADAS y MONTAJE				
				SUMA ACUMULADA	**18.554.986,22**	**16.027.394,01**	**2.527.592,21**	

PALAU MUSICA CONGRESSOS
ORQUESTA O.

Fecha 01/02/2024

Ejercicio contable 2023

MAYOR DE CUENTAS

Cuenta PGC 5712 BANCOS-CUENTA OPERATIVA:

N.As.	N.Op.	S.	Fecha Op.	Descripción Op.	Imp.Debe	Imp.Haber	Saldo Debe	Saldo Haber
				SUMA ANTERIOR	**18.554.986,22**	**16.027.394,01**	**2.527.592,21**	
003894	2023003702	OC	30/12/2023	GUIL FRA 3662 30/11/23 SILLA PARA DIRECTOR DE ORQUESTA Y PERCUSIONISTA		408,07	2.527.184,14	
003895	2023003703	OC	30/12/2023	CAMERA FRA 137 4/12/23 Honorarios artísticos por la actuación de Jonathan Roozeman en el Palau de la Música de Valencia, el día 1 de Diciembre de 2023		7.986,00	2.519.198,14	
003896	2023003704	OC	30/12/2023	BAYERISCHER FRA 958 28/11/23		21.230,06	2.497.968,08	
003897	2023003705	OC	30/12/2023	VIAJABIEN FRA 57092 15/12/23 HOTEL: HOTEL EUROSTARS REY DON JAIME (Valencia - España) 62 HABITACIÓN. Habitación doble uso individual - Alojamiento y desayuno CORO FECHA ENTRADA: 08/11/2023 FECHA SALIDA: 11/11/2023 LOCALIZADOR/BONO: EV00118615 61 habitaciones doble de uso individ		23.716,00	2.474.252,08	
003898	2023003706	OC	30/12/2023	MONTORO FRA 27 15/12/23 Fotografía Noviembre		2.006,47	2.472.245,61	
003899	2023003707	OC	30/12/2023	CLEMENTE FRA 834 15/12/23 AFINACION ENSAYO PIANO GRAN COLA ST2		4.413,27	2.467.832,34	
003900	2023003708	OC	30/12/2023	CLEMENTE FRA 835 15/12/23 TRASLADO CLAVE		1.815,00	2.466.017,34	
003901	2023003709	OC	30/12/2023	CLEMENTE FRA 837 15/12/23 AFINACION CLAVE (PREPARACION) BAJADA DE TONO A 415		2.044,16	2.463.973,18	
003902	2023003710	OC	30/12/2023	CLEMENTE FRA 838 15/12/23 TRASLADO DEL CLAVE		907,50	2.463.065,68	
003903	2023003711	OC	30/12/2023	MONTORO FRA 25 23/11/23 CONCIERTOS OCTUBRE FOTO		1.921,34	2.461.144,34	
003904	2023003712	OC	30/12/2023	CLEMENTE FRA 839 15/12/23 AFINACION ENSAYO PIANO GRAN COLA ST2		2.839,49	2.458.304,85	
003905	2023003713	OC	30/12/2023	CLEMENTE FRA 840 15/12/23 TRASLADO PIANO GRAN COLA ST1		1.210,00	2.457.094,85	
003906	2023003714	OC	30/12/2023	CLEMENTE FRA 842 15/12/23 AFINACION ENSAYO PIANO GRAN COLA ST2		307,89	2.456.786,96	
003907	2023003715	OC	30/12/2023	CLEMENTE FRA 843 15/12/23 TRASLADO PIANO GRAN COLA ST3		302,50	2.456.484,46	
				SUMA ACUMULADA	**18.554.986,22**	**16.098.501,76**	**2.456.484,46**	

PALAU MUSICA CONGRESSOS
ORQUESTA O.

Página: 13

Fecha 01/02/2024

Ejercicio contable 2023

MAYOR DE CUENTAS

Cuenta PGC 5712 BANCOS-CUENTA OPERATIVA:

N.As.	N.Op.	S.	Fecha Op.	Descripción Op.	Imp.Debe	Imp.Haber	Saldo Debe	Saldo Haber
				SUMA ANTERIOR	**18.554.986,22**	**16.098.501,76**	**2.456.484,46**	
003908	2023003716	OC	30/12/2023	CLEMENTE FRA 844 15/12/23		302,50	2.456.181,96	
				TRASLADO PIANO GRAN COLA ST3				
003909	2023003717	OC	30/12/2023	CLEMENTE FRA 845 15/12/23		513,15	2.455.668,81	
				AFINACION PIANO GRAN COLA ST3				
003910	2023003718	OC	30/12/2023	CLEMENTE FRA 846 15/12/23		3.190,20	2.452.478,61	
				AFINACION ENSAYO PIANO COLA rx3				
003911	2023003719	OC	30/12/2023	CLEMENTE FRA 847 15/12/23		726,00	2.451.752,61	
				ALQUILER ORGANO POSITIVO (incluido transportes y afinaciones)				
003912	2023003720	OC	30/12/2023	UNIVERSAL FRA 1087 18/12/23		4.133,36	2.447.619,25	
				SERVICIOS PROFESIONALES EXPANDE SEASERVICIO MANEJO Y USO DISPOSITIVOS PDAS DEL 18/10/23 AL 17/12/23				
003913	2023003721	OC	30/12/2023	VIA CULTURAL FRA 545 30/11/23		3.176,25	2.444.443,00	
				Personal de apoyo carga, descarga y maquinistas durante el mes de noviembre 2023				
003914	2023003722	OC	30/12/2023	CLEMENTE FRA 857 19/12/23		18.113,70	2.426.329,30	
				REPARACIÓN PIANO GRAN COLA				
003915	2023003723	OC	30/12/2023	AMPLIANDO LIMITES FRA 222 21/12/23		4.290,00	2.422.039,30	
				CONSUMICIONES				
003917	2023003725	OC	30/12/2023	BORRAS FRA 53 30/11/23		571,50	2.421.467,80	
003918	2023003726	OC	30/12/2023	AQUABLUE FRA 51052 15/11/23		266,33	2.421.201,47	
				PACK DE 100 VASOS 220 ML PACK DE 100 VASOS 220 ML				
003920	2023003728	OC	30/12/2023	AQUABLUE FRA 55812 30/11/23		207,50	2.420.993,97	
				PACK DE 100 VASOS 220 ML PACK DE 100 VASOS 220 ML				
003921	2023003729	OC	30/12/2023	TRISKELION FRA 785 4/12/23		788,88	2.420.205,09	
				Alquiler de partituras de la obra Suite aus der Oper "Der Wunderbare Mandarin" Bela Bartok, interpretada por la Orquesta de Valencia el 14/12/2023.				
003922	2023003730	OC	30/12/2023	TRISKELION FRA 786 4/12/23		856,41	2.419.348,68	
				Alquiler de partituras de la obra Konzert fur Violine de G. Ligeti, interpretada por la orquesta de Valencia el 22/12/23.				
003923	2023003731	OC	30/12/2023	VIGIL FRA 111 11/11/23		1.573,00	2.417.775,68	
				Transporte especial de fortepiano desde Madrid al Palau de la Música de Valencia en Paseo Alameda, 30, ida el día 05/11/23 y vuelta el 11/11/23				
SUMA ACUMULADA					**18.554.986,22**	**16.137.210,54**	**2.417.775,68**	

PALAU MUSICA CONGRESSOS
ORQUESTA O.

Fecha 01/02/2024

Ejercicio contable 2023

MAYOR DE CUENTAS

Cuenta PGC 5712 BANCOS-CUENTA OPERATIVA:

N.As.	N.Op.	S.	Fecha Op.	Descripción Op.	Imp.Debe	Imp.Haber	Saldo Debe	Saldo Haber
				SUMA ANTERIOR	**18.554.986,22**	**16.137.210,54**	**2.417.775,68**	
003924	2023003732	OC	30/12/2023	ANASTASIO FRA 23685 12/12/23		2.173,16	2.415.602,52	
				23685				
003925	2023003733	OC	30/12/2023	AMPLIANDO FRA 208 11/12/23		412,50	2.415.190,02	
				CONSUMICIONES				
003926	2023003734	OC	30/12/2023	MONGE FRA 742 14/12/23		1.887,24	2.413.302,78	
				Alquiler de partitura del CONCIERTO PARA VIOLA (Revised Versión) /Bartok (Arr Dellamaggiore/P Bartok) para un concierto el día 14 de diciembre de 2023 en la Sal Iturbi del Palau de la Música de Valencia.				
003927	2023003735	OC	30/12/2023	AMPLIANDO FRA 210 12/12/23		191,90	2.413.110,88	
				CONSUMICIONES				
003928	2023003736	OC	30/12/2023	AMPLIANDO FRA 211 12/12/23		126,40	2.412.984,48	
				CONSUMICIONES				
003929	2023003737	OC	30/12/2023	AMPLIANDO FRA 212 12/12/23		717,26	2.412.267,22	
				CONSUMICIONES				
003930	2023003738	OC	30/12/2023	RECICLAMAS FRA 969 30/11/23		65,77	2.412.201,45	
				Tarifa plana Mensual				
003931	2023003739	OC	30/12/2023	SONOIDEA FRA 858 15/12/23		196,48	2.412.004,97	
				DAS GRUPO MOVIL GM M34				
003932	2023003740	OC	30/12/2023	CLEMENTE FRA 836 15/12/23		653,40	2.411.351,57	
				ALQUILER PIANO 3/4 COLA SK7				
003933	2023003741	OC	30/12/2023	ANTONIO FRA 24 13/10/23		722,50	2.410.629,07	
003934	2023003742	OC	30/12/2023	CLEMENTE FRA 841 15/12/23		653,40	2.409.975,67	
				ALQUILER PIANO 3/4 COLA SK7				
003935	2023003743	OC	30/12/2023	DBFILE FRA 086 14/12/23		11.827,75	2.398.147,92	
003936	2023003744	OC	30/12/2023	DBFILE FRA 085 14/12/23		2.299,00	2.395.848,92	
003937	2023003745	OC	30/12/2023	TRUSS FRA 162 12/12/23		1.790,80	2.394.058,12	
003938	2023003746	OC	30/12/2023	EL TEC FRA 61906 15/12/23		4.299,06	2.389.759,06	
003939	2023003747	OC	30/12/2023	VIAJABIEN FRA 50075 15/12/23		288,45	2.389.470,61	
003940	2023003748	OC	30/12/2023	SALEEM FRA 003 18/12/23		6.804,00	2.382.666,61	
003941	2023003749	OC	30/12/2023	ZENITH FRA 1999 30/11/23		605,00	2.382.061,61	
				AD-LOTE 3-PRORROGA AÑO 2023-CONTRATO DE SERVICIOS DE COMUNICACIÓN INTEGRAL DE LA ACTIVIDAD DEL ORGNAISMO AUTÓNOMO MUNICIPAL PALAU DE LA MÚSICA, CONGRESOS Y ORQUESTA DE VALÈNCIA				
				SUMA ACUMULADA	**18.554.986,22**	**16.172.924,61**	**2.382.061,61**	

PALAU MUSICA CONGRESSOS ORQUESTA O.

Fecha 01/02/2024

Ejercicio contable 2023

MAYOR DE CUENTAS

Cuenta PGC 5712 BANCOS-CUENTA OPERATIVA:

N.As.	N.Op.	S.	Fecha Op.	Descripción Op.	Imp.Debe	Imp.Haber	Saldo Debe	Saldo Haber
				SUMA ANTERIOR	**18.554.986,22**	**16.172.924,61**	**2.382.061,61**	
003942	2023003750	OC	30/12/2023	ZENITH FRA 2000 30/11/23		1.452,00	2.380.609,61	
				AD-LOTE 3-PRORROGA AÑO 2023-CONTRATO DE SERVICIOS DE COMUNICACIÓN INTEGRAL DE LA ACTIVIDAD DEL ORGNAISMO AUTÓNOMO MUNICIPAL PALAU DE LA MÚSICA, CONGRESOS Y ORQUESTA DE VALÈNCIA				
003943	2023003751	OC	30/12/2023	LUCAS FRA 11188 16/12/23		500,54	2.380.109,07	
				AD-E-70020-2021-000139-1ªPRORROGA--MARZO-DCBRE 2023-MATERIAL OFICINA E INFORMAT				
003944	2023003752	OC	30/12/2023	AMPLIFON FRA 427 19/12/23		171,00	2.379.938,07	
003945	2023003753	OC	30/12/2023	AMPLIFON FRA 429 19/12/23		171,00	2.379.767,07	
003946	2023003754	OC	30/12/2023	AGMA FRA 1704 19/12/23		881,46	2.378.885,61	
003947	2023003755	OC	30/12/2023	LLORENÇ FRA 49 12/12/23		15.158,00	2.363.727,61	
003948	2023003756	OC	30/12/2023	AMPLIFON FRA 431 20/12/23		342,00	2.363.385,61	
003949	2023003757	OC	30/12/2023	VIRGINIA FRA A20 18/12/23		2.971,94	2.360.413,67	
003951	2023003759	OC	30/12/2023	CLEMENTE FRA 871 21/12/23		834,90	2.359.578,77	
				ALQUILER CLAVE				
003952	2023003760	OC	30/12/2023	SGAE FRA 8409 13/12/23		180,86	2.359.397,91	
				0003497438 PALAU DE LES ARTS REINA SOFIA - AUD PROFESSOR LOPEZ PIÑERO (HISTORIAD 1 , VALENCIA 46013 SINFONICOS ORQUESTRA DE VALÈNCIA 23/09/2023 MODALIDAD TAQUILLA Obtención de ingresos taquilla BASE DE CÁLCULO 1851.00				
003953	2023003761	OC	30/12/2023	SONOIDEA FRA 230878 22/12/23		45,64	2.359.352,27	
				VOGELS SOPORTE PFW4200				
003954	2023003762	OC	30/12/2023	EDUARDO FRA 23017 22/12/23		2.870,00	2.356.482,27	
				Reparación de Jardinera				
003955	2023003763	OC	30/12/2023	A-LITE FRA 15 26/12/23		2.123,43	2.354.358,84	
				REPOSICION ALUMBRADO EMERGENCIA				
003824	2023003629	OC	31/12/2023	DISEÑO FRA 23211 27/12/23		2.404,92	2.351.953,92	
				Factura en concepto de "REPARACIÓN DE CAMERINO 10"				
003825	2023003630	OC	31/12/2023	RUIZ FRA 1 27/12/23		1.483,76	2.350.470,16	
				REPARACIÓN SISTEMA DE PRODUCCIÓN DE REFIGERACIÓN				
003826	2023003631	OC	31/12/2023	CARLES FRA 23 3/12/23		2.541,00	2.347.929,16	
				Alquiler Fortepiano Ensayos				
003827	2023003632	OC	31/12/2023	CESAR FRA 79 17/12/23		191,25	2.347.737,91	
003828	2023003633	OC	31/12/2023	ANA MARIA FRA 23 14/12/23		191,25	2.347.546,66	
				SUMA ACUMULADA	**18.554.986,22**	**16.207.439,56**	**2.347.546,66**	

PALAU MUSICA CONGRESSOS
ORQUESTA O.

Fecha 01/02/2024

Ejercicio contable 2023

MAYOR DE CUENTAS

Cuenta PGC 5712 BANCOS-CUENTA OPERATIVA:

N.As.	N.Op.	S.	Fecha Op.	Descripción Op.	Imp.Debe	Imp.Haber	Saldo Debe	Saldo Haber
				SUMA ANTERIOR	**18.554.986,22**	**16.207.439,56**	**2.347.546,66**	
003829	2023003634	OC	31/12/2023	GUILLEN FRA 5 11/12/23		2.947,56	2.344.599,10	
003830	2023003635	OC	31/12/2023	PINAZO FRA 30435 12/12/23		745,36	2.343.853,74	
				POR LA VENTA E INSTALACIÓN DEL SIGUIENTE MATERIAL, 11.12.2023:				
003831	2023003636	OC	31/12/2023	EFICIENCIA FRA 635 12/12/23		1.960,20	2.341.893,54	
				Realización de tabique para colocación de pantallas con perfileria de 70 y refuerzos metalicos dispuestos horizontalmente				
003832	2023003637	OC	31/12/2023	CLEMENTE FRA 848 15/12/23		770,77	2.341.122,77	
				DIAS 15 Y 16 DE ABRIL DE 2023				
003833	2023003638	OC	31/12/2023	CURASANA FRA 52 15/12/23		978,90	2.340.143,87	
				Batería para desfibrilador zoll AED 3				
003834	2023003639	OC	31/12/2023	DISCOMOVIL FRA 329 18/12/23		999,34	2.339.144,53	
				ALQUILER 18/12/23 HALL LOS NARANJOS				
003835	2023003640	OC	31/12/2023	RENTOKIL FRA 9787 18/12/23		206,70	2.338.937,83	
				PLAGAS - O.A.M PALAU DE LA MUSICA - P DE LA ALAMEDA, 30 - VALENCIA - VALENCIA - 46023				
003836	2023003641	OC	31/12/2023	IFI FRA 5194 16/10/23		384,16	2.338.553,67	
				ASISTENCIA TECNICA				
003837	2023003642	OC	31/12/2023	IFI FRA 5195 16/10/23		598,88	2.337.954,79	
				ASISTENCIA TECNICA				
003838	2023003643	OC	31/12/2023	TERESA FRA 493 20/12/23		387,20	2.337.567,59	
				Alquiler de Un Arpa Sinfónica Salvi Modelo Apolo. Concierto Orquesta de Valencia. semana del 11 al 14 de Diciembre-2023				
003839	2023003644	OC	31/12/2023	TERESA FRA 494 20/12/23		1.101,10	2.336.466,49	
				Alquiler de Instrumentos Musicales para la Orquesta de Valencia, durante la semana del 18 al 22 de Diciembre-23				
003840	2023003645	OC	31/12/2023	TERESA FRA 495 20/12/23		274,67	2.336.191,82	
				Alquiler de un juego de ocarinas afinadas del 18 al 22 de Diciembre para la Orquesta de Valencia				
003841	2023003646	OC	31/12/2023	ARTURO FRA 15 4/12/23		1.140,00	2.335.051,82	
003842	2023003647	OC	31/12/2023	AGMA FRA 1626 4/12/23		2.964,50	2.332.087,32	
003843	2023003648	OC	31/12/2023	TRITO FRA 12 11/12/23		28.944,31	2.303.143,01	
003844	2023003649	OC	31/12/2023	DISCOMOVIL FRA 315 5/12/23		1.038,18	2.302.104,83	
003845	2023003650	OC	31/12/2023	DESMOTTES FRA 62 5/12/23		1.270,50	2.300.834,33	
003846	2023003651	OC	31/12/2023	MEZGO FRA 458 5/12/23		10.330,44	2.290.503,89	
003847	2023003652	OC	31/12/2023	ELENA FRA 3 12/12/23		9.720,00	2.280.783,89	
				SUMA ACUMULADA	**18.554.986,22**	**16.274.202,33**	**2.280.783,89**	

PALAU MUSICA CONGRESSOS
ORQUESTA O.

Fecha 01/02/2024

Ejercicio contable 2023

MAYOR DE CUENTAS

Cuenta PGC 5712 BANCOS-CUENTA OPERATIVA:

N.As.	N.Op.	S.	Fecha Op.	Descripción Op.	Imp.Debe	Imp.Haber	Saldo Debe	Saldo Haber
				SUMA ANTERIOR	**18.554.986,22**	**16.274.202,33**	**2.280.783,89**	
003848	2023003653	OC	31/12/2023	TELETAXI FRA 64706 30/11/23		253,80	2.280.530,09	
				RC-E-70020-2022-135 CONTRATO TAXI 2023				
003849	2023003654	OC	31/12/2023	AMPLIFON FRA 418 13/12/23		171,00	2.280.359,09	
003850	2023003655	OC	31/12/2023	MONTORO FRA 28 15/12/23		2.340,74	2.278.018,35	
				D--E-70024-2023-2 FOTO VIDEO-SEPTBRE-DCBRE 2023. -LOTE2- FOTOGRAFIA0				
003851	2023003656	OC	31/12/2023	VIAJABIEN FRA 7496 14/12/23		744,00	2.277.274,35	
003852	2023003657	OC	31/12/2023	LIEBREICH FRA 18 5/12/23		13.000,00	2.264.274,35	
003853	2023003658	OC	31/12/2023	MONTSERRAT FRA 19 11/12/23		2.185,00	2.262.089,35	
003854	2023003659	OC	31/12/2023	BLEUSE FRA 46 15/12/23		7.260,00	2.254.829,35	
003855	2023003660	OC	31/12/2023	ANTOINE FRA 1 15/12/23		8.100,00	2.246.729,35	
003856	2023003661	OC	31/12/2023	JOSEP VICENT FRA 3 25/11/23		10.925,00	2.235.804,35	
003857	2023003662	OC	31/12/2023	AMPLIFON FRA 432 20/12/23		171,00	2.235.633,35	
003858	2023003663	OC	31/12/2023	LUCAS FRA 11399 20/12/23		211,97	2.235.421,38	
				AD-E-70020-2021-000139- 1ªPRORROGA--MARZO-DCBRE 2023-MATERIAL OFICINA E INFORMAT				
003859	2023003664	OC	31/12/2023	AMPLIFON FRA 434 21/12/23		171,00	2.235.250,38	
003860	2023003665	OC	31/12/2023	CINEMANEXT FRA 2660 29/11/2023		5.387,55	2.229.862,83	
003861	2023003666	OC	31/12/2023	IFI FRA 5949 20/12/23		822,80	2.229.040,03	
003862	2023003667	OC	31/12/2023	AMPLIFON FRA 433 20/12/23		171,00	2.228.869,03	
003863	2023003668	OC	31/12/2023	DUETTO FRA 17123 21/12/23		16.667,75	2.212.201,28	
003864	2023003669	OC	31/12/2023	AMPLIFON FRA 435 21/12/23		8.379,00	2.203.822,28	
003865	2023003670	OC	31/12/2023	MEZGO FRA 460 22/12/23		8.793,15	2.195.029,13	
003866	2023003671	OC	31/12/2023	LIEBREICH FRA 19 23/12/23		13.000,00	2.182.029,13	
003867	2023003672	OC	31/12/2023	PRIMUSIC FRA 46 17/12/23		70.180,00	2.111.849,13	
003868	2023003673	OC	31/12/2023	DUETTO FRA 17223 23/12/23		15.730,00	2.096.119,13	
003869	2023003674	OC	31/12/2023	DOREMISOUL FRA 9 24/12/23		16.940,00	2.079.179,13	
003872	2023003677	OC	31/12/2023	DI -CANCELACION Y DEVOLUCION CONCIERTO CAMBRA 11-11-23		920,00	2.078.259,13	
003873	2023003678	OC	31/12/2023	DI- DEVOLUCION_CONCIERTO_ALMUDIN_25-11-23		430,00	2.077.829,13	
003874	2023003679	OC	31/12/2023	DI- DEVOLUCION CONCIERTO CAMBRA 16-12-23		1.290,00	2.076.539,13	
003956	2023003764	OC	31/12/2023	FABER MUSIC FRA IN00004399 22/04/23		7.500,00	2.069.039,13	
003972	2023003780	OC	31/12/2023	ADOP-M/ NOMINA DEFINITIVA DICIEMBRE		-3.110,46	2.072.149,59	
				ADOP-M/ NOMINA DEFINITIVA DICIEMBRE. PARTIDAS DISMINUYEN				
003973	2023003781	OC	31/12/2023	ADOP-MP COMPLEMENTARIO NOMINA DEFINITIVA DICIEMBRE		2.304,15	2.069.845,44	
TOTAL					**18.554.986,22**	**16.485.140,78**	**2.069.845,44**	

PALAU MUSICA CONGRESSOS
ORQUESTA O.

Página: 1

Fecha 01/02/2024

Ejercicio contable 2023

MAYOR DE CUENTAS

Cuenta PGC 5732 BANCOS-CUENTA RESTRINGIDA

N.As.	N.Op.	S.	Fecha Op.	Descripción Op.	Imp.Debe	Imp.Haber	Saldo Debe	Saldo Haber
				SUMA ANTERIOR	**1.147.506,23**	**832.831,81**	**314.674,42**	
003644	2023003526	OC	05/12/2023	RD-I INGRESOS TAQUILLAS 27-11-23 A 30-11-23	11.076,00		325.750,42	
003645	2023003527	OC	05/12/2023	NPC INGRESOS TAQUILLAS 27-11-23 A 30-11-23 (BEN231130AT)	228,00		325.978,42	
003646	2023003528	OC	05/12/2023	NPC INGRESOS TAQUILLAS 27-11-23 A 30-11-23 (BEN231228AT)	1.501,00		327.479,42	
003647	2023003529	OC	05/12/2023	NPC INGRESOS TAQUILLAS 27-11-23 A 30-11-23 (SPC240204AT)	4.657,00		332.136,42	
003648	2023003530	OC	05/12/2023	NPC INGRESOS TAQUILLAS 27-11-23 A 30-11-23 (SPC231230AT)	5.200,00		337.336,42	
003649	2023003531	OC	05/12/2023	RD-I INGRESOS TAQUILLAS 1-12-23 A 3-12-23	8.789,00		346.125,42	
003650	2023003532	OC	05/12/2023	NPC INGRESOS TAQUILLAS 1-12-23 A 3-12-23 (SPC240204AT)	4.707,00		350.832,42	
003651	2023003533	OC	05/12/2023	NPC INGRESOS TAQUILLAS 1-12-23 A 3-12-23 (BEN231228AT)	837,00		351.669,42	
003652	2023003534	OC	05/12/2023	NPC INGRESOS TAQUILLAS 1-12-23 A 3-12-23 (SPC231330AT)	1.990,00		353.659,42	
003792	2023003593	OC	07/12/2023	RD-I VENTA LOCALIDADES 7-12-23 EFECTIVO	90,00		353.749,42	
003781	2023003582	OC	12/12/2023	RD-I VENTA DE ENTRADAS 4-12-23 A 10-12-23	20.590,50		374.339,92	
003783	2023003584	OC	12/12/2023	NPC- VENTA LOCALIDADES 4-12-23 A 10-12-23 (SPC240204AT)	11.032,00		385.371,92	
003785	2023003586	OC	12/12/2023	NPC- VENTA LOCALIDADES 4-12-23 A 10-12-23 (BEN231228AT)	1.095,00		386.466,92	
003786	2023003587	OC	12/12/2023	NPC- VENTA LOCALIDADES 4-12-23 A 10-12-23 (SPC231230AT)	5.630,00		392.096,92	
003416	2023003276	OC	18/12/2023	RD-I/-ajuste conciertosbenefico INGRESOS TAQUILLAS 23-10-23 A 29-10-23	-2.445,00		389.651,92	
				RD-I/AJUSTE CONTABILIZACION-CONCIERTOS A PORCENTAJE Y CONCIERTOS BENEFICOS: 168.-€ Y 2.277.-€ INGRESOS TAQUILLAS 23-10-23 A 29-10-23				
003469	2023003315	OC	18/12/2023	NPC 23-10-23 AL 29-10-23 (BEN231130AT)	168,00		389.819,92	
003470	2023003316	OC	18/12/2023	NPC 23-10-23 A 29-10-23 (SPC24024AT)	2.277,00		392.096,92	
003790	2023003591	OC	18/12/2023	RD-I VENTA LOCALIDADES 15-12-23 EFECTIVO	30,00		392.126,92	
003619	2023003490	OC	22/12/2023	NPMI-TRASPASO SALDO		354.847,42	37.279,50	
003794	2023003595	OC	22/12/2023	RD-I VENTA LOCALIDADES 11-12-23 A 17-12-23	35.277,00		72.556,50	
003795	2023003596	OC	22/12/2023	NPC- VENTA LOCALIDADES 11-12-23 A 17-12-23 (SPC240204AT)	12.061,00		84.617,50	
003796	2023003597	OC	22/12/2023	NPC- VENTA LOCALIDADES 11-12-23 A 17-12-23 (BEN231228AT	2.434,00		87.051,50	
003797	2023003598	OC	22/12/2023	NPC- VENTA LOCALIDADES 11-12-23 A 17-12-23 (SPC231230AT	5.995,00		93.046,50	
003798	2023003599	OC	22/12/2023	NPC- VENTA LOCALIDADES 11-12-23 A 17-12-23 (ALQ240310AT	1.796,00		94.842,50	
003793	2023003594	OC	27/12/2023	RD-I VENTA LOCALIDADES 28-12-23	80,00		94.922,50	
003799	2023003600	OC	27/12/2023	RD-I VENTA LOCALIDADES 18-12-23 A 24-12-23	26.193,00		121.115,50	
003800	2023003601	OC	27/12/2023	NPC- VENTA LOCALIDADES 18-12-23 A 24-12-23 (SPC240204AT	3.366,00		124.481,50	
003801	2023003602	OC	27/12/2023	NPC- VENTA LOCALIDADES 18-12-23 A 24-12-23 (BEN231228AT	1.921,00		126.402,50	
003802	2023003603	OC	27/12/2023	NPC- VENTA LOCALIDADES 18-12-23 A 24-12-23 (SPC231230AT)	5.300,00		131.702,50	
003803	2023003604	OC	27/12/2023	NPC- VENTA LOCALIDADES 18-12-23 A 24-12-23 (ALQ240310AT)	8.870,00		140.572,50	
003791	2023003592	OC	29/12/2023	I-RESTO-E-70023-2023-180-AGRUPACION FALLAS MARITIMO (7-1-2024)	2.675,40		143.247,90	
003819	2023003624	OC	30/12/2023	I-E-70023-2023-184 AVAFI-ASOC.VAL.FIBRIOM.(19-5-2024)	600,00		143.847,90	
003820	2023003625	OC	30/12/2023	I-RESTO-E-70023-2023-157 ROYAL TRIBUTES (30-12-2023)	4.116,00		147.963,90	
				SUMA ACUMULADA	**1.335.643,13**	**1.187.679,23**	**147.963,90**	

PALAU MUSICA CONGRESSOS
ORQUESTA O.

Fecha 01/02/2024

Ejercicio contable 2023

MAYOR DE CUENTAS

Cuenta PGC 5732 BANCOS-CUENTA RESTRINGIDA

N.As.	N.Op.	S.	Fecha Op.	Descripción Op.	Imp.Debe	Imp.Haber	Saldo Debe	Saldo Haber
				SUMA ANTERIOR	**1.335.643,13**	**1.187.679,23**	**147.963,90**	
003822	2023003627	OC	30/12/2023	I-RESERVA-E-70023-2023-163 IESE- UNIVERSIDAD NAVARRA-(30-5-2024)	1.005,38		148.969,28	
003823	2023003628	OC	30/12/2023	NPC-IC.COLEGIO ABOGADOS	882,00		149.851,28	
003958	2023003766	OC	30/12/2023	RD-I AMPLIACION CANON CONTRATO CAFETERIA OCTUBRE-DCBRE 2023	1.188,00		151.039,28	
003809	2023003614	OC	31/12/2023	RD-I VENTA LOCALIDADES 25-12-23 A 31-12-23	15.825,00		166.864,28	
003812	2023003617	OC	31/12/2023	NPC VENTA LOCALIDADES 25-12-23 A 31-12-23 (SPC240204AT)	974,00		167.838,28	
003813	2023003618	OC	31/12/2023	NPC VENTA LOCALIDADES 25-12-23 A 31-12-23 (BEN231228AT)	1.573,00		169.411,28	
003814	2023003619	OC	31/12/2023	NPC VENTA LOCALIDADES 25-12-23 A 31-12-23 (SPC231230AT)	4.580,00		173.991,28	
003815	2023003620	OC	31/12/2023	NPC VENTA LOCALIDADES 25-12-23 A 31-12-23 (ALQ240310AT)	14.096,00		188.087,28	

TOTAL	**1.375.766,51**	**1.187.679,23**	**188.087,28**	

PALAU MUSICA CONGRESSOS
ORQUESTA O.

Fecha 01/02/2024

Ejercicio contable 2023

MAYOR DE CUENTAS

Cuenta PGC 5751 Bancos e instituciones de crédito. Anticipos de caja fija

N.As.	N.Op.	S.	Fecha Op.	Descripción Op.	Imp.Debe	Imp.Haber	Saldo Debe	Saldo Haber
				SUMA ANTERIOR	**37.500,00**	**19.906,82**	**17.593,18**	
003916	2023003724	OC	13/12/2023	NPV -CHEQUE 533024		1.824,42	15.768,76	
003919	2023003727	OC	26/12/2023	NPV- CHEQUE 533025		610,50	15.158,26	
003950	2023003758	OC	29/12/2023	ADOP-MP CUENTA JUSTIFICATIVA 3-23 SEPTIEMBRE-DICIEMBRE	2.841,74		18.000,00	
TOTAL					**40.341,74**	**22.341,74**	**18.000,00**	

AJUNTAMENT DE VALÈNCIA

SOL·LICITUD D'INFORME

EXPEDIENT	DATA SOL·LICITUD
E-70020-2024-000023-00	09/04/2024
LA UNITAT ADMINISTRATIVA 70020-OAM PALAU-ADMINISTRACIÓN	
SOL·LICITA A 04301-CONTABILIDAD	
ASSUMPTE INFORME CUENTA ANUAL 2023 OAM PALAU DE LA MUSICA	

Se solicita informe sobre cuenta anual del ejercicio 2023 del OAM Palau de la música, previo a la adopcion de acuerdo del Consejo de Administración de este organismo

DOCUMENTACIÓ ADJUNTA / ***DOCUMENTACIÓN ADJUNTA***

- 1-INCOACIÓ VALEN.PDF
- INFORME PROCEDIMENT APROVACIÓ COMPTE GENERAL 2023.PDF
- PROPUESTA ACUERDO N. 1
- CUENTA ANUA
- -E-70020-2024-16 LIQUIDACIÓ PRESSUPOST 2023
- 5.CARATULA ANEXOS.

Id. document: IexT 2yKN Evf/ FnCW 1/TC 3qGJ Gn4 =
CÒPIA INFORMATIVA (NO VERIFICABLE EN SEU ELECTRÒNICA)

O.A.M. PALAU DE LA MÚSICA, CONGRESOS Y ORQUESTA DE VALÈNCIA.
Intervención Delegada.
Expdte.: 70020-2024/23.
Asunto: Propuesta aprobación Cuenta General - Ejercicio 2023 del OAM Palau de la Música, Congresos y Orquesta de València.

INTRODUCCIÓN

Con fecha 5 de abril de 2024 se remite a esta Intervención Delegada el presente expediente conteniendo propuesta relativa a la aprobación de la Cuenta General correspondiente al ejercicio 2023 para su formación y posterior consideración del Consejo Rector del O.A.M. Debe recalcarse desde este Servicio el precario espacio de tiempo tanto para emitir el presente informe como para formar el expediente completo de la Cuenta General dado el plazo establecido por la convocatoria del órgano aprobador (Consejo Rector).

No consta dentro de las actuaciones aportadas al expediente y propuesta de acuerdo, informe relativo a la elaboración de las Cuentas Anuales del ejercicio 2023 del OAM Palau de la Música, Congresos y Orquesta de València a emitir por el Servicio Financiero, según punto Tercero del acuerdo de la Junta de Gobierno Local en sesión celebrada en fecha 11/12/2023, si bien el mismo no es preceptivo.

Conforme al artículo 208 del Texto Refundido de la Ley Reguladora de las Haciendas Locales aprobado por RDL 2/2004, de 5 de marzo (TRLRHL), las Entidades Locales, a la terminación del ejercicio presupuestario, formarán la Cuenta General que pondrá de manifiesto la gestión realizada en los aspectos económico, financiero, patrimonial y presupuestario.

Integran la Cuenta General de la Entidad, entre otros, las cuentas anuales del Organismo Autónomo Palau de la Música, Congresos y Orquesta de València recogidas en la Regla 45 de la Instrucción del Modelo Normal de Contabilidad Local aprobada por Orden HAP/1781/2013 y que se adjuntan:

a) El Balance.
b) La Cuenta del resultado económico-patrimonial.
c) El Estado de Cambios del Patrimonio Neto.
d) El Estado de Flujos de Efectivo.
e) El Estado de Liquidación del Presupuesto.
f) La Memoria.

Igualmente se adjunta la siguiente documentación:

a) Actas de arqueo de fin de ejercicio.
b) Certificaciones bancarias del saldo al final del ejercicio y estados conciliatorios con la contabilidad, en su caso.

Signat electrònicament per:

Antefirma	Nom	Data	Emissor cert	Núm. sèrie cert
PERSONAL TEC.INTERVENCIONS DELEGADES - SERVICI D'INTERVENCIONS DELEGADES	MARIA PILAR ALCOLEA TEJEDOR	10/04/2024	ACCVCA-120	93079113280817470675 584581155732581452

Id. document: IexT 2yKN Evf/ FnCW 1/TC 3qGJ Gn4 =
CÒPIA INFORMATIVA (NO VERIFICABLE EN SEU ELECTRÒNICA)

Los estados y cuentas que se rinden son los derivados del Sistema de Información Contable y han sido elaborados siguiendo las normas y ajustándose a los modelos que se establecen en la Tercera Parte del Plan General de Contabilidad Pública adaptado a la Administración local anexo a la Instrucción del Modelo Normal de Contabilidad Local (en adelante, ICAL).

La Presidencia del Organismo Autónomo como cuentadante, ha procedido a la rendición de los estados y cuentas del mismo antes del 15 de mayo del ejercicio siguiente a que corresponden tal y como establece el artículo 212.1 TRLHL. La responsabilidad del cuentadante, conforme la Regla 50.2 de la Instrucción del Modelo Normal de Contabilidad Local, alcanza a la veracidad de la información contable y la obligación de rendir las cuentas en el plazo establecido.

LEGISLACIÓN APLICABLE

- El artículo 116 de la Ley 7/1985, de 2 de abril, Reguladora de las Bases del Régimen Local, sobre sometimiento de las cuentas anuales a la Comisión Especial de Cuentas.

- Los artículos 133 a 136 de la Ley 7/1985, de 2 de abril, Reguladora de las Bases del Régimen Local, sobre criterios y órganos responsables de la gestión económica financiera en los municipios de gran población.

- Los artículos 208 y siguientes del Real Decreto Legislativo 2/2004, de 5 de marzo, por el que se aprueba el Texto Refundido de la Ley Reguladora de las Haciendas Locales, donde se regula la formación, contenido y rendición de la Cuenta General de las Entidades locales.

-El Real Decreto 1514/2007, de 16 de noviembre, por el que se aprueba el Plan General de Contabilidad, en particular la parte tercera relativa a las “Cuentas Anuales”.

- Las Reglas 44 a 51 de la Orden HAP/1781/2013, de 3 de octubre, por la que se aprueba la Instrucción del Modelo Normal de Contabilidad Local, sobre documentos, plazos y responsables en la rendición de la Cuenta General.

- La Tercera parte del Anexo de la Orden HAP/1781/2013, de 3 de octubre, por la que se aprueba la Instrucción del Modelo Normal de Contabilidad Local (”Cuentas Anuales”), sobre modelo e información que contienen los estados de cuentas anuales.

- Orden HAC/836/2021, de 9 de julio, por la que se aprueban las normas para la formulación de cuentas anuales consolidadas en el ámbito del sector público local.

Signat electrònicament per:

Antefirma	Nom	Data	Emissor cert	Núm. sèrie cert
PERSONAL TEC.INTERVENCIONS DELEGADES - SERVICI D'INTERVENCIONS DELEGADES	MARIA PILAR ALCOLEA TEJEDOR	10/04/2024	ACCVCA-120	93079113280817470675 584581155732581452

Id. document: IexT 2yKN Evf/ FnCW 1/TC 3qGJ Gn4 =
CÒPIA INFORMATIVA (NO VERIFICABLE EN SEU ELECTRÒNICA)

ANÁLISIS DE LA INFORMACIÓN CONTENIDA EN LA CUENTA GENERAL DEL O.A.M. PALAU DE LA MÚSICA, CONGRESOS Y ORQUESTA DE VALÈNCIA.

Al Servicio de Intervenciones Delegadas no le corresponde en este expediente formular una opinión crítica, favorable o desfavorable respecto a la Cuenta General presentada, ya sea en cuanto a los resultados económicos o de cualquier otro elemento de los estados contables que integran las cuentas anuales. Solo le corresponde la formación de la referida Cuenta General a fin de que pueda ser tramitada conforme a los artículos del TRLRHL antes referidos y en la Instrucción de Contabilidad también citada, para que una vez sea aprobada pueda cumplirse con la obligación legal de su remisión al órgano de control externo. No obstante, por esta Intervención delegada se considera que, en aras de procurar un mayor conocimiento de determinados aspectos contenidos en el expediente, es procedente efectuar las consideraciones oportunas.

A este respecto, el Plan-programa de Armonización y Homologación de las entidades del sector público local Ayuntamiento de València y el art. 55.4 del Reglamento Orgánico del Ayuntamiento de València –y respecto de los entes dependientes-, otorga a la Intervención de Contabilidad y Presupuestos a través de sus Servicios dependientes, la inspección de su contabilidad de acuerdo con los procedimientos que establezca el Pleno municipal y en los términos establecidos en la vigente Ley reguladora de las Haciendas Locales.

Por otro lado, se debe tener presente el acuerdo del Ayuntamiento Pleno en sesión de fecha 20/12/2023 por el que se da cuenta del Plan Anual de Control Financiero para el ejercicio 2024, en cuyo punto III.4”*Actuaciones específicas planificadas para el ejercicio 2023”* se recoge la auditoría de cuentas a realizar por el Servicio de Auditoría Integral en colaboración, correspondiente al ejercicio 2023 de todos los Organismos Autónomos Municipales.

Las especificidades de la Liquidación del Presupuesto, que requieren aprobación individualizada por Resolución de Alcaldía, se tratan en el Informe completo de Liquidación del Presupuesto de 2023 del Organismo Autónomo que acompaña a su expediente.

En cuanto a los demás componentes de la Cuenta General hay que señalar lo siguiente: los estados incluidos en las Cuentas Anuales derivan por un lado de la información proporcionada por la Contabilidad financiero –patrimonial (Balance, Cuenta del Resultado económico-patrimonial, Estados de Cambios en el Patrimonio Neto y Estado de Flujos de Efectivo) y Memoria, y por otro de la que se obtienen de la Contabilidad administrativo-presupuestaria (Liquidación del Presupuesto y sus estados derivados, Resultado Presupuestario y Remante de Tesorería).

Los estados e información presentada ha sido la siguiente:

Signat electrònicament per:

Antefirma	Nom	Data	Emissor cert	Núm. sèrie cert
PERSONAL TEC.INTERVENCIONS DELEGADES - SERVICI D'INTERVENCIONS DELEGADES	MARIA PILAR ALCOLEA TEJEDOR	10/04/2024	ACCVCA-120	93079113280817470675 584581155732581452

Id. document: IexT 2yKN Evf/ FnCW 1/TC 3qGJ Gn4 =
CÒPIA INFORMATIVA (NO VERIFICABLE EN SEU ELECTRÒNICA)

BALANCE

Se presenta conforme al modelo establecido en la tercera parte, relativa a las "Cuentas Anuales", del Plan General de Contabilidad Pública, adaptado a la Administración Local, (en lo sucesivo PCN), incluido como anexo a la ICAL y comprende con la debida separación, los bienes y derechos que constituyen el activo de la entidad y las obligaciones y los fondos propios que forman el pasivo de la misma. Incluye igualmente los datos de los ejercicios 2023 y 2022.

El resumen es el siguiente:

ACTIVO		PATRIMONIO NETO Y PASIVO	
Activo no corriente	19.234.018,94	Patrimonio Neto	19.704.393,12
Activo corriente	2.299.743,08	Pasivo no corriente	13.121,73
		Pasivo corriente	1.816.247,17
Total Activo	**21.533.762,02**	**Total Patrimonio Neto y Pasivo**	**21.533.762,02**

En el presente estado contable, el Organismo hace referencia en las Notas de la Memoria (Nº 5, 7 y 11).

CUENTA DEL RESULTADO ECONÓMICO-PATRIMONIAL.

Supone la comparación de ingresos y gastos en sentido económico, entendidos como variaciones del neto patrimonial derivadas de las operaciones de gestión, y se presenta conforme al modelo recogido en la ICAL. Al igual que en el Balance, se ha ampliado la información, respecto a la introducida en el ejercicio anterior, mediante referencias a notas en la Memoria aportando mayor claridad a la información contenida en las partidas de las cuentas anuales del OOAA, reflejando la imagen fiel de las cuentas.

Se presenta conforme al modelo establecido en la tercera parte, relativa a las "Cuentas Anuales" del PCN, incluido como anexo a la ICAL, diferenciando entre:

- Ingresos de Gestión Ordinaria: 15.867.932,74.
En su mayor medida viene determinado por la transferencia corriente del Ayuntamiento de València, por importe de 15.263.708,91.

- Gastos de Gestión Ordinaria: -15.838.381,50.
En su mayor medida lo constituyen gastos de personal (-10.699.469,77) y gasto de gestión ordinaria, suministros y servicios exteriores (-4.444.731,75).

-Resultado (ahorro o desahorro) de la gestión ordinaria: 29.551,24.

- Resultado de operaciones no financieras: -945.916,97.

- Resultado de operaciones financieras: -41.245,61.

Signat electrònicament per:

Antefirma	Nom	Data	Emissor cert	Núm. sèrie cert
PERSONAL TEC.INTERVENCIONS DELEGADES - SERVICI D'INTERVENCIONS DELEGADES	MARIA PILAR ALCOLEA TEJEDOR	10/04/2024	ACCVCA-120	93079113280817470675 584581155732581452

Id. document: IexT 2yKN Evf/ FnCW 1/TC 3qGJ Gn4 =
CÒPIA INFORMATIVA (NO VERIFICABLE EN SEU ELECTRÒNICA)

- Resultado (ahorro o desahorro) neto del ejercicio: **-987.162,58.**

Como se ha apuntado anteriormente, este resultado negativo se refleja en la cuenta 129 del Balance.

En el presente estado contable, el Organismo hace referencia en las Notas de la Memoria (Nº 15 y 16).

ESTADOS DE CAMBIO EN EL PATRIMONIO NETO

Este estado se presenta conforme al modelo de la ICAL e informa de la cuantía y composición del patrimonio neto del Organismo Autónomo y de las causas o motivos de la variación que pudiera producirse en el patrimonio del organismo durante el ejercicio su variación.

Consta de tres partes:

1) Estado total de cambios en el patrimonio neto: asciende a la cantidad de **19.704.393,12** (diferencia entre el Patrimonio neto inicial y ajustes por ingresos y gastos reconocidos en el ejercicio, operaciones patrimoniales, así como de otras variaciones en el patrimonio neto).

2) Estado de ingresos y gastos reconocidos: asciende a la cantidad de **-987.162,58** que coincide con el resultado económico patrimonial, ya que no ha habido ingresos y gastos reconocidos directamente en el patrimonio neto y los traspasos a la cuenta del resultado económico patrimonial o al valor inicial de la partida cubierta, el Organismo hace referencia en las Notas de la Memoria (Nº 3).

3) Estado de operaciones con la entidad o entidades propietarias: Se cifra en **21.297.662,18**, y por importe de **14.288.137,26** en Otras operaciones patrimoniales con la entidad o entidades propietarias En el presente estado contable, el Organismo hace referencia en las Notas de la Memoria (Nº 15). En este punto del ECPN debe hacerse constar que el importe antes descrito aparece incompleto en cuanto a los decimales, lo que deberá ser objeto de subsanación en el documento completo que se presente a su aprobación.

ESTADOS DE FLUJO DE EFECTIVO.

Este estado se presenta conforme al modelo de la ICAL e informa del origen y destino de los movimientos habidos en las partidas monetarias de activo representativas de efectivo y otros activos líquidos equivalentes, e indica la variación neta sufrida por las mismas en el ejercicio.

Se entiende por efectivo y otros activos líquidos equivalentes los que como tal figuran en el epígrafe B.VII del Activo del Balance, en este caso, las cuentas de Tesorería (571, 573 y 575).

Los flujos netos de efectivo se presentan distinguiendo entre:

Signat electrònicament per:

Antefirma	Nom	Data	Emissor cert	Núm. sèrie cert
PERSONAL TEC.INTERVENCIONS DELEGADES - SERVICI D'INTERVENCIONS DELEGADES	MARIA PILAR ALCOLEA TEJEDOR	10/04/2024	ACCVCA-120	93079113280817470675 584581155732581452

Id. document: IexT 2yKN Evf/ FnCW 1/TC 3qGJ Gn4 =
CÒPIA INFORMATIVA (NO VERIFICABLE EN SEU ELECTRÒNICA)

- Actividades de Gestión: asciende a la cantidad de **13.126,86** (diferencia entre cobros y pagos, resultado de la gestión ordinaria del Organismo Autónomo y aquellas otras que no se clasifican como de inversión). Se encuentra desarrollado en la Nota 15ª de la Memoria ("Información presupuestaria").

- Actividades de Inversión: asciende a **-21.988,58** (diferencia entre pagos y cobros que tienen su origen en la adquisición, enajenación o amortización de elementos del inmovilizado no financiero y de inversiones financieras). En el presente caso corresponde casi en su totalidad a la adquisición de nuevas inversiones reales.

- Actividades de Financiación: asciende a **0,00** no habiéndose producido durante el ejercicio.

- Pendientes de Clasificación: asciende a **158.639,13.**

- Efecto de las variaciones de tipo de cambio: asciende a **0,00** no habiéndose producido durante el ejercicio.

- Incremento/Disminución neta del efectivo y activos líquidos equivalentes al efectivo: la variación neta de efectivo asciende a 149.777,41 (suma de las anteriores actividades) y sumado 2.126.155,31 (efectivo y activos líquidos equivalentes al efectivo al inicio del ejercicio), da como saldo positivo la cantidad de **2.275.932,72** tal y como figura en el epígrafe B.VII.2 del Activo del balance.

ESTADO DE LIQUIDACIÓN DEL PRESUPUESTO

El estado de liquidación del presupuesto se presenta completo y acorde a la ICAL.
El estudio detallado sobre la liquidación y aspectos de la misma (Remanente de Tesorería, Resultado Presupuestario, Remante de Créditos,…).

Se encuentra desarrollado en el Informe emitido por esta Intervención delegada en fecha 20 de febrero de 2024 en cumplimiento de lo previsto en el artículo 192.2 del Texto Refundido de la Ley Reguladora de las Haciendas Locales (TRLRHL), y artículo 90.1 del Real Decreto 500/1990 de 20 de abril, con ocasión de la aprobación de la liquidación del Presupuesto del Organismo Autónomo correspondiente al ejercicio 2023 por Resolución de Presidencia Delegada nº PM-107 de 21/02/2024 (Expdte 70020-2024-16).

MEMORIA

La memoria se presenta con la información y detalle prevista en la ICAL, y con las normas de reconocimiento y valoración aplicadas y de cualquier información adicional que se considere relevante para la comprensión de las cuentas anuales.

El contenido de la memoria presentada se ajusta al modelo del PCN 2013 tiene la consideración de información mínima. La norma indica que en aquellos casos en que la información que se solicita no sea significativa, no se cumplimentarán las notas correspondientes a la misma, debiendo mantenerse la numeración prevista en el modelo para las notas con contenido e incorporarse una relación de aquellas que no lo tengan.

Signat electrònicament per:

Antefirma	Nom	Data	Emissor cert	Núm. sèrie cert
PERSONAL TEC.INTERVENCIONS DELEGADES - SERVICI D'INTERVENCIONS DELEGADES	MARIA PILAR ALCOLEA TEJEDOR	10/04/2024	ACCVCA-120	93079113280817470675 584581155732581452

Id. document: IexT 2yKN Evf/ FnCW 1/TC 3qGJ Gn4 =
CÒPIA INFORMATIVA (NO VERIFICABLE EN SEU ELECTRÒNICA)

La información aportada hace referencia a los siguientes puntos:

- Organización y Actividad.

-Gestión indirecta de servicios públicos, convenios y otras formas de colaboración.

- Bases de presentación de las cuentas.

- Normas de reconocimiento y valoración.

- Inmovilizado material.

- Inversiones inmobiliarias.

- Activos financieros.

- Pasivos financieros.

- Transferencias, subvenciones y otros ingresos y gastos.

-Provisiones y contingencias.
(Este punto de la Memoria tiene su desarrollo en el informe que acompaña al expediente de aprobación de la Liquidación del Presupuesto del ejercicio 2023).

-Presentación por actividades de la cuenta del resultado económico patrimonial.

- Operaciones no presupuestarias de tesorería.

- Contratación administrativa. Procedimientos de adjudicación.

- Valores recibidos en depósito.

- Información presupuestaria.
(Este punto de la memoria tiene su desarrollo en el informe que acompaña al expediente de aprobación de la Liquidación del Presupuesto del ejercicio 2023).

- Indicadores financieros, patrimoniales y presupuestarios.

- Hechos posteriores al cierre.

-Aspectos derivados de la transición a las nuevas normas contables.
(Este punto de la memoria no es de inclusión obligatoria, ya que corresponde al periodo de transición con ocasión de la entrada en vigor de la nueva Instrucción del Modelo Normal de Contabilidad Local HAP/1781/2013).

Respecto de los siguientes puntos de la Memoria, el Organismo Autónomo no ha tenido movimientos durante el ejercicio 2023 o no consta información:

- Patrimonio público del suelo.

Signat electrònicament per:

Antefirma	Nom	Data	Emissor cert	Núm. sèrie cert
PERSONAL TEC.INTERVENCIONS DELEGADES - SERVICI D'INTERVENCIONS DELEGADES	MARIA PILAR ALCOLEA TEJEDOR	10/04/2024	ACCVCA-120	93079113280817470675 584581155732581452

Id. document: IextT 2yKN Evf/ FnCW 1/TC 3qGJ Gn4 =
CÒPIA INFORMATIVA (NO VERIFICABLE EN SEU ELECTRÒNICA)

El Organismo no tiene patrimonio público del suelo.

- Inmovilizado Intangible.
No ha habido movimientos en el ejercicio.

- Arrendamientos financieros y otras operaciones de naturaleza similar.
No existen en el Organismo.

- Coberturas contables.
El Organismo no tiene coberturas contables.

-Activos construidos o adquiridos para otras entidades y otras existencias.
No existe información.

- Moneda extranjera.
No se han efectuado operaciones con moneda distinta al €.

- Información sobre medio ambiente.
No se dispone de información.

- Activos en estado de venta.
El OAM no dispone de activos en estado de venta.

- Operaciones por administración de recursos por cuenta de otros entes públicos.
El OAM no realiza operaciones por administración de recursos por cuenta de otros entes públicos.

- Información sobre el coste de las actividades.
En este punto de la memoria y como se indica en la misma, se encuentra en proceso de implantación.

-Indicadores de gestión.
En este punto de la memoria y como se indica en la misma, se encuentra en proceso de implantación.

ACTAS DE ARQUEO Y CERTIFICACIONES BANCARIAS REFERIDAS A FIN DEL EJERCICIO 2023. ESTADO CONCILIATORIO.

Esta información complementaria se adjunta en virtud de la Regla 45.3 del ICAL.

Consta en el expediente documentos de:

- Resumen General de Tesorería,
- Movimientos,
- Certificado de saldos bancarios, y
- Existencias de la Tesorería.

Signat electrònicament per:

Antefirma	Nom	Data	Emissor cert	Núm. sèrie cert
PERSONAL TEC.INTERVENCIONS DELEGADES - SERVICI D'INTERVENCIONS DELEGADES	MARIA PILAR ALCOLEA TEJEDOR	10/04/2024	ACCVCA-120	93079113280817470675 584581155732581452

Id. document: IexT 2yKN Evf/ FnCW 1/TC 3qGJ Gn4 =
CÒPIA INFORMATIVA (NO VERIFICABLE EN SEU ELECTRÒNICA)

Todo ello referido del 1 al 31 de diciembre de 2023, de las cuentas 5712 "*Bancos e instituciones de crédito. Cuentas operativas*", 5732 "*Bancos e instituciones de crédito. Cuenta restringida de recaudación"* y 5751 "*Bancos e instituciones de crédito. Cuentas restringidas de pagos-Anticipos de caja fija*".

Para cada una de estas cuentas que figuran en el Estado de Tesorería, se aportan certificados de las entidades bancarias de los saldos existentes a favor del referido Organismo Autónomo a 31 de diciembre de 2023.

Al existir discrepancia entre los saldos de certificaciones bancarias y los saldos contables, se adjunta el oportuno estado conciliatorio de las cuentas suscrito por la Tesorería, la Intervención y la Presidencia del Organismo, como Ordenador de pagos.

CONCLUSIONES

Este Servicio de Intervención Delegada considera que la información financiera contenida en la Cuenta General del O.A.M. Palau de la Música, Congresos y Orquesta de València correspondiente al ejercicio 2023 se presenta en su conjunto conforme a lo desarrollado en los puntos anteriores y ajustado su contenido y modelos e información de la Tercera parte del Anexo de la Orden HAP/1781/2013, de 3 de octubre, por la que se aprueba la Instrucción del Modelo Normal de Contabilidad Local ("Cuentas Anuales"), sobre modelo e información que contienen los estados de cuentas anuales.

Signat electrònicament per:

Antefirma	Nom	Data	Emissor cert	Núm. sèrie cert
PERSONAL TEC.INTERVENCIONS DELEGADES - SERVICI D'INTERVENCIONS DELEGADES	MARIA PILAR ALCOLEA TEJEDOR	10/04/2024	ACCVCA-120	93079113280817470675 584581155732581452

Id. document: p2il smEU 5y3S xlnj P6tz nqKh VRM=
CÒPIA INFORMATIVA (NO VERIFICABLE EN SEU ELECTRÒNICA)

AJUNTAMENT DE VALÈNCIA

JONATAN BAENA LUNDGREN

EL SECRETARIO

CERTIFICO: Que en la sesión ordinaria del OAM Palau de la Música, Congresos y Orquesta de València - Consejo de Administración del día 25 de abril de 2024, se adoptó el acuerdo siguiente:(N.º 3)

El Consejo de Administración del OAM "Palau de la Música, Congresos y Orquesta de València", en sesión ordinaria celebrada el día 25 de abril de 2024, ha adoptado el acuerdo que a continuación se expresa, con el voto a favor de las Sras. y Sres.: José Luis Moreno Maicas, María de Rocio Gil Uncio, José Vicente Gosálbez Payá, María José Ferrer San Segundo, Manuel Tomás Ludeña, José Manuel Esteve Pla, Alberto Armero Estruch, María Eugenia Vives Arlandis, Sergio Arlandis López y Pilar Tébar Martínez, y la abstención de las Sras y Sr.: Glòria Tello Company, Maite Ibáñez Giménez y Vicente Llimerá Dus:

El Consell d'Administració de l'OAM "Palau de la Música, Congressos i Orquestra de València", en sessió ordinària celebrada el dia 25 d'abril de 2024, ha adoptat l'acord que a continuació s'expesa**,** amb el vot a favor de les Sres. i Srs.: José Luis Moreno Maicas, María del Rocio Gil Uncio, José Vicente Gosálbez Payá, María José Ferrer San Segundo, Manuel Tomás Ludeña, José Manuel Esteve Pla, Alberto Armero Estruch, María Eugenia Vives Arlandis, Sergio Arlandis López i Pilar Tébar Martínez, i l'abstenció de les Sres i Sr.: Glòria Tello Company, Maite Ibáñez Giménez i Vicente Llimerá Dus:

ANTECEDENTES

1.- Mediante Providencia de la Presidenta Ejecutiva del O.A.M. de fecha 4 de abril de 2024, se inicia el expediente para la aprobación de la cuenta General del ejercicio presupuestario 2023 del O.A.M. Palau de la Música, Congresos y Orquesta de Valencia.

2.- Por el servicio de Intervención de Contabilidad y Presupuestos y por la Intervención Delegada, se emiten informes sobre las cuentas generales del ejercicio 2023 del organismo.

FUNDAMENTOS DE DERECHO

Signat electrònicament per:

Antefirma	Nom	Data	Emissor cert	Núm. sèrie cert
EL SECRETARIO	JONATAN BAENA LUNDGREN	26/04/2024	ACCVCA-120	20497480045191398668 822985393903263855

Id. document: p2iI smEU 5y3S xInj P6tz nqKh VRM=
CÒPIA INFORMATIVA (NO VERIFICABLE EN SEU ELECTRÒNICA)

I. Legislación aplicable:

• El artículo 116 de la Ley 7/1985, de 2 de abril, Reguladora de las Bases del Régimen Local.

• Los artículos 200 y siguientes del Real Decreto Legislativo 2/2004, de 5 de marzo, por el que se aprueba el Texto Refundido de la Ley Reguladora de las Haciendas Locales (en adelante TRLRHL).

• El apartado tercero del artículo 119 de la Ley 47/2003, de 26 de noviembre, General Presupuestaria.

• Las Reglas 44 y siguientes de la Orden HAP/1781/2013, de 20 de septiembre, por la que se aprueba la Instrucción del Modelo Normal de Contabilidad Local.

II. El artículo 200.1 del TRLRHL, establece que las Entidades Locales y sus Organismos Autónomos quedan sometidos al régimen de contabilidad pública en los términos establecidos en dicha Ley. Por su parte, el artículo 119.3 de la Ley 47/2003, de 26 de noviembre, General Presupuestaria, determina que el sometimiento al régimen de contabilidad pública implica la *«obligación de rendir cuentas de sus operaciones, cualquiera que sea su naturaleza, al Tribunal de Cuentas»*.

El régimen de contabilidad pública al que están sometidas las Entidades Locales tiene como fin último la obligación de rendir cuentas de sus operaciones, constituyendo la Cuenta General el mecanismo que pone de manifiesto la gestión realizada en los aspectos económico, financiero, patrimonial y presupuestario (artículo 208 del TRLRHL).

III. La Cuenta General de las Entidades Locales estará integrada por:

• La de la propia Entidad.

• La de sus Organismos Autónomos.

• Las Cuentas de las Sociedades Mercantiles de capital íntegramente propiedad de la misma.

IV. La Cuenta General de la Entidad y la de sus Organismos Autónomos está integrada por la siguiente documentación:

a) El Balance.

b) La Cuenta del resultado económico-patrimonial.

c) El Estado de cambios en el patrimonio neto

Signat electrònicament per:

Antefirma	Nom	Data	Emissor cert	Núm. sèrie cert
EL SECRETARIO	JONATAN BAENA LUNDGREN	26/04/2024	ACCVCA-120	20497480045191398668 822985393903263855

Id. document: p2il smEU 5y3S xlnj P6tz nqKh VRM=
CÒPIA INFORMATIVA (NO VERIFICABLE EN SEU ELECTRÒNICA)

d) El Estado de flujos de efectivo (sólo para los municipios acogidos al modelo normal de contabilidad)

e) El Estado de Liquidación del Presupuesto.

f) La Memoria.

A las cuentas anuales de la propia Entidad Local y de cada uno de los organismos autónomos deberá unirse la siguiente documentación:

• Actas de arqueo de las existencias en caja referidas a fin de ejercicio.

• Notas o certificaciones de cada entidad bancaria de los saldos existentes en las mismas a favor de la entidad local o del organismo autónomo, referidos a fin de ejercicio y agrupados por nombre o razón social de la entidad bancaria.

• En caso de que el Pleno de la Corporación así lo haya establecido, a la Cuenta General se acompañarán los estados integrados y consolidados de las cuentas que haya determinado.

• En los municipios con población superior a 50.000 habitantes y las demás entidades locales de ámbito superior: Memoria justificativa del coste y rendimiento de los servicios públicos y Memoria demostrativa del grado en que se hayan cumplido los objetivos programados con indicación de los previstos y alcanzados con el coste de los mismos.

V. Obra en las actuaciones el Balance, la Cuenta del Resultado económico-patrimonial, el Estado de cambios en el patrimonio neto, el Estado de flujos de efectivo, el Estado de Liquidación del Presupuesto y la Memoria, según los Modelos y con el contenido regulado en la Parte Tercera «Cuentas Anuales» del Anexo de la Orden HAP/1781/2013, de 20 de septiembre, por la que se aprueba la Instrucción del Modelo Normal de Contabilidad Local.

VI. El procedimiento de aprobación de la Cuenta General es el siguiente:

• El artículo 21.1.f) de la Ley 7/1985, de 2 de abril, Reguladora de las Bases del Régimen Local, atribuye al Presidente de la Entidad Local la competencia para rendir la Cuenta General. Por analogía corresponderá en los organismos autónomos a los Presidentes/as o Vicepresidentes/as de estos.

• El artículo 116 de la Ley 7/1985, de 2 de abril, Reguladora de las Bases del Régimen Local establece que las cuentas anuales se informarán antes del 1 de junio por la Comisión Especial de Cuentas de la entidad local al objeto de someterlas a información pública con carácter previo a la aprobación por el Pleno.

Signat electrònicament per:

Antefirma	Nom	Data	Emissor cert	Núm. sèrie cert
EL SECRETARIO	JONATAN BAENA LUNDGREN	26/04/2024	ACCVCA-120	20497480045191398668 822985393903263855

Id. document: p2iI smEU 5y3S xInj P6tz nqKh VRM=
CÒPIA INFORMATIVA (NO VERIFICABLE EN SEU ELECTRÒNICA)

• El artículo 212.2 del Real Decreto Legislativo 2/2004, de 5 de marzo, por el que se aprueba el Texto Refundido de la Ley Reguladora de las Haciendas Locales establece que la Cuenta General será formada por la Intervención del Ayuntamiento.

• De igual forma se define en la Regla 50.ª de la Orden HAP/1781/2013, de 20 de septiembre, por la que se aprueba la Instrucción del Modelo Normal de Contabilidad Local como cuentadantes los titulares de las entidades y órganos sujetos a la obligación de rendir cuentas y en todo caso, los presidentes o directores de los organismos autónomos.

• La Cuenta General, con el informe de la Comisión Especial de Cuentas, será expuesta al público por plazo de quince días, durante los cuales y ocho más los interesados podrán presentar las reclamaciones, reparos u observaciones que estimen pertinentes.

Examinados estos por la Comisión Especial y practicadas por esta cuantas comprobaciones estime necesarias, emitirá nuevo informe.

• Acompañada de los informes de la Comisión Especial y de todas las reclamaciones y reparos formulados, la Cuenta General se someterá al Pleno de la Corporación para que, en su caso, pueda ser aprobada antes del día 1 de octubre.

• La Cuenta General, debidamente aprobada, se remitirá al Tribunal de Cuentas a efectos del ejercicio de la función fiscalizadora externa por dichas entidades.

VII. Por la Intervención General se emitirá informe preceptivo sobre su contenido, forma y tenor, a los fines y efectos previstos por el artículo 212 del Real Decreto Legislativo 2/2004, de 5 de marzo, por el que se aprueba el Texto Refundido de la Ley Reguladora de las Haciendas Locales.

De conformitat amb els anteriors fets i fonaments de Dret, s'acorda: /

De conformidad con los anteriores hechos y fundamentos de Derecho, se acuerda:

PROPUESTA DE ACUERDO

PRIMERO.- Aprobar el expediente de la Cuenta General del Organismo Autónomo “Palau de la Música, Congresos y Orquesta de Valencia” para el ejercicio 2023, elaborado de acuerdo con los artículos 208 y siguientes del Texto Refundido de la Ley Reguladora de las Haciendas Locales, aprobado por Real Decreto Legislativo 2/2004, de 5 de marzo y la regla 44 y siguientes de la Instrucción del modelo normal de contabilidad local HAP/1781/2013, de 20 de septiembre, y que consta de los siguientes estados y cuentas anuales:

a) Balance.

Signat electrònicament per:

Antefirma	Nom	Data	Emissor cert	Núm. sèrie cert
EL SECRETARIO	JONATAN BAENA LUNDGREN	26/04/2024	ACCVCA-120	20497480045191398668 822985393903263855

Id. document: p2il smEU 5y3S xlnj P6tz nqKh VRM=
CÒPIA INFORMATIVA (NO VERIFICABLE EN SEU ELECTRÒNICA)

b) Cuenta de Resultado Económico-Patrimonial

c) Estado de cambios en el patrimonio neto.

d) Estado de flujos de efectivo

e) Estado de Liquidación del Presupuesto.

f) Memoria.

Anexos:

a) Acta de arqueo de las existencias en Caja referidas a fin de ejercicio

b) Certificaciones bancarias de los saldos existentes referidos a fin de ejercicio.

SEGUNDO.- Remitir el presente expediente al Ayuntamiento de València a los efectos de su aprobación por el órgano competente, de conformidad con aquello que dispone el artículo 212 del referido Texto Refundido de la Ley Reguladora de las Haciendas Locales, y en la Regla y de la mencionada Instrucción de Contabilidad.

I perquè conste i obre els seus efectes on procedisca, lliure i firme el present en València en la data indicada, fent constar que l'Acta de la sessió es troba pendent d'aprovació (article 206 del R.O.F.).

Signat electrònicament per:

Antefirma	Nom	Data	Emissor cert	Núm. sèrie cert
EL SECRETARIO	JONATAN BAENA LUNDGREN	26/04/2024	ACCVCA-120	20497480045191398668 822985393903263855

Id. document: yvqX Qs0Y 75lO jlaA RvNN MBVJ 2Kc=
CÒPIA INFORMATIVA (NO VERIFICABLE EN SEU ELECTRÒNICA)

AJUNTAMENT DE VALÈNCIA

ACORD

ÒRGAN OAM PALAU DE LA MÚSICA, CONGRESSOS I ORQUESTRA DE VALÈNCIA - CONSELL D'ADMINISTRACIÓ		
DATA 25/04/2024	**CARÀCTER SESSIÓ** ORDINÀRIA	**NÚM. ORDE** 3

UNITAT 70020 - OAM PALAU-ADMINISTRACIÓN	
EXPEDIENT E-70020-2024-000023-00	**PROPOSTA NÚM.** 1
ASSUMPTE Aprovació, en el seu cas, del “Compte General” de l'O.A.M. “PALAU DE LA MÚSICA, CONGRESSOS I ORQUESTRA DE VALÈNCIA” corresponent a l'exercici 2023.	

RESULTAT APROVAT	**CODI** PMU-J-O-00003

El Consejo de Administración del OAM "Palau de la Música, Congresos y Orquesta de València", en sesión ordinaria celebrada el día 25 de abril de 2024, ha adoptado el acuerdo que a continuación se expresa, con el voto a favor de las Sras. y Sres.: José Luis Moreno Maicas, María de Rocio Gil Uncio, José Vicente Gosálbez Payá, María José Ferrer San Segundo, Manuel Tomás Ludeña, José Manuel Esteve Pla, Alberto Armero Estruch, María Eugenia Vives Arlandis, Sergio Arlandis López y Pilar Tébar Martínez, y la abstención de las Sras y Sr.: Glòria Tello Company, Maite Ibáñez Giménez y Vicente Llimerá Dus:

El Consell d'Administració de l'OAM "Palau de la Música, Congressos i Orquestra de València", en sessió ordinària celebrada el dia 25 d'abril de 2024, ha adoptat l'acord que a continuació s'expesa**,** amb el vot a favor de les Sres. i Srs.: José Luis Moreno Maicas, María del Rocio Gil Uncio, José Vicente Gosálbez Payá, María José Ferrer San Segundo, Manuel Tomás Ludeña, José Manuel Esteve Pla, Alberto Armero Estruch, María Eugenia Vives Arlandis, Sergio Arlandis López i Pilar Tébar Martínez, i l'abstenció de les Sres i Sr.: Glòria Tello Company, Maite Ibáñez Giménez i Vicente Llimerá Dus:

ANTECEDENTES

1.- Mediante Providencia de la Presidenta Ejecutiva del O.A.M. de fecha 4 de abril de 2024, se inicia el expediente para la aprobación de la cuenta General del ejercicio presupuestario 2023 del O.A.M. Palau de la Música, Congresos y Orquesta de Valencia.

2.- Por el servicio de Intervención de Contabilidad y Presupuestos y por la Intervención Delegada, se emiten informes sobre las cuentas generales del ejercicio 2023 del organismo.

Signat electrònicament per:

Antefirma	Nom	Data	Emissor cert	Núm. sèrie cert
EL SECRETARIO	JONATAN BAENA LUNDGREN	26/04/2024	ACCVCA-120	20497480045191398668 822985393903263855

Id. document: yvqX Qs0Y 75lO jlaA RvNN MBVJ 2Kc=
CÒPIA INFORMATIVA (NO VERIFICABLE EN SEU ELECTRÒNICA)

AJUNTAMENT DE VALÈNCIA

ACORD

FUNDAMENTOS DE DERECHO

I. Legislación aplicable:

• El artículo 116 de la Ley 7/1985, de 2 de abril, Reguladora de las Bases del Régimen Local.

• Los artículos 200 y siguientes del Real Decreto Legislativo 2/2004, de 5 de marzo, por el que se aprueba el Texto Refundido de la Ley Reguladora de las Haciendas Locales (en adelante TRLRHL).

• El apartado tercero del artículo 119 de la Ley 47/2003, de 26 de noviembre, General Presupuestaria.

• Las Reglas 44 y siguientes de la Orden HAP/1781/2013, de 20 de septiembre, por la que se aprueba la Instrucción del Modelo Normal de Contabilidad Local.

II. El artículo 200.1 del TRLRHL, establece que las Entidades Locales y sus Organismos Autónomos quedan sometidos al régimen de contabilidad pública en los términos establecidos en dicha Ley. Por su parte, el artículo 119.3 de la Ley 47/2003, de 26 de noviembre, General Presupuestaria, determina que el sometimiento al régimen de contabilidad pública implica la *«obligación de rendir cuentas de sus operaciones, cualquiera que sea su naturaleza, al Tribunal de Cuentas»*.

El régimen de contabilidad pública al que están sometidas las Entidades Locales tiene como fin último la obligación de rendir cuentas de sus operaciones, constituyendo la Cuenta General el mecanismo que pone de manifiesto la gestión realizada en los aspectos económico, financiero, patrimonial y presupuestario (artículo 208 del TRLRHL).

III. La Cuenta General de las Entidades Locales estará integrada por:

• La de la propia Entidad.

• La de sus Organismos Autónomos.

• Las Cuentas de las Sociedades Mercantiles de capital íntegramente propiedad de la misma.

IV. La Cuenta General de la Entidad y la de sus Organismos Autónomos está integrada por la siguiente documentación:

a) El Balance.

b) La Cuenta del resultado económico-patrimonial.

Signat electrònicament per:

Antefirma	Nom	Data	Emissor cert	Núm. sèrie cert
EL SECRETARIO	JONATAN BAENA LUNDGREN	26/04/2024	ACCVCA-120	20497480045191398668 822985393903263855

Id. document: yvqX Qs0Y 75lO jlaA RvNN MBVJ 2Kc=
CÒPIA INFORMATIVA (NO VERIFICABLE EN SEU ELECTRÒNICA)

c) El Estado de cambios en el patrimonio neto

d) El Estado de flujos de efectivo (sólo para los municipios acogidos al modelo normal de contabilidad)

e) El Estado de Liquidación del Presupuesto.

f) La Memoria.

A las cuentas anuales de la propia Entidad Local y de cada uno de los organismos autónomos deberá unirse la siguiente documentación:

• Actas de arqueo de las existencias en caja referidas a fin de ejercicio.

• Notas o certificaciones de cada entidad bancaria de los saldos existentes en las mismas a favor de la entidad local o del organismo autónomo, referidos a fin de ejercicio y agrupados por nombre o razón social de la entidad bancaria.

• En caso de que el Pleno de la Corporación así lo haya establecido, a la Cuenta General se acompañarán los estados integrados y consolidados de las cuentas que haya determinado.

• En los municipios con población superior a 50.000 habitantes y las demás entidades locales de ámbito superior: Memoria justificativa del coste y rendimiento de los servicios públicos y Memoria demostrativa del grado en que se hayan cumplido los objetivos programados con indicación de los previstos y alcanzados con el coste de los mismos.

V. Obra en las actuaciones el Balance, la Cuenta del Resultado económico-patrimonial, el Estado de cambios en el patrimonio neto, el Estado de flujos de efectivo, el Estado de Liquidación del Presupuesto y la Memoria, según los Modelos y con el contenido regulado en la Parte Tercera «Cuentas Anuales» del Anexo de la Orden HAP/1781/2013, de 20 de septiembre, por la que se aprueba la Instrucción del Modelo Normal de Contabilidad Local.

VI. El procedimiento de aprobación de la Cuenta General es el siguiente:

• El artículo 21.1.f) de la Ley 7/1985, de 2 de abril, Reguladora de las Bases del Régimen Local, atribuye al Presidente de la Entidad Local la competencia para rendir la Cuenta General. Por analogía corresponderá en los organismos autónomos a los Presidentes/as o Vicepresidentes/as de estos.

• El artículo 116 de la Ley 7/1985, de 2 de abril, Reguladora de las Bases del Régimen Local establece que las cuentas anuales se informarán antes del 1 de junio por la Comisión Especial de Cuentas de la entidad local al objeto de someterlas a información pública con carácter previo a la aprobación por el Pleno.

Signat electrònicament per:

Antefirma	Nom	Data	Emissor cert	Núm. sèrie cert
EL SECRETARIO	JONATAN BAENA LUNDGREN	26/04/2024	ACCVCA-120	20497480045191398668 822985393903263855

Id. document: yvqX Qs0Y 75lO jlaA RvNN MBVJ 2Kc=
CÒPIA INFORMATIVA (NO VERIFICABLE EN SEU ELECTRÒNICA)

• El artículo 212.2 del Real Decreto Legislativo 2/2004, de 5 de marzo, por el que se aprueba el Texto Refundido de la Ley Reguladora de las Haciendas Locales establece que la Cuenta General será formada por la Intervención del Ayuntamiento.

• De igual forma se define en la Regla 50.ª de la Orden HAP/1781/2013, de 20 de septiembre, por la que se aprueba la Instrucción del Modelo Normal de Contabilidad Local como cuentadantes los titulares de las entidades y órganos sujetos a la obligación de rendir cuentas y en todo caso, los presidentes o directores de los organismos autónomos.

• La Cuenta General, con el informe de la Comisión Especial de Cuentas, será expuesta al público por plazo de quince días, durante los cuales y ocho más los interesados podrán presentar las reclamaciones, reparos u observaciones que estimen pertinentes.

Examinados estos por la Comisión Especial y practicadas por esta cuantas comprobaciones estime necesarias, emitirá nuevo informe.

• Acompañada de los informes de la Comisión Especial y de todas las reclamaciones y reparos formulados, la Cuenta General se someterá al Pleno de la Corporación para que, en su caso, pueda ser aprobada antes del día 1 de octubre.

• La Cuenta General, debidamente aprobada, se remitirá al Tribunal de Cuentas a efectos del ejercicio de la función fiscalizadora externa por dichas entidades.

VII. Por la Intervención General se emitirá informe preceptivo sobre su contenido, forma y tenor, a los fines y efectos previstos por el artículo 212 del Real Decreto Legislativo 2/2004, de 5 de marzo, por el que se aprueba el Texto Refundido de la Ley Reguladora de las Haciendas Locales.

De conformitat amb els anteriors fets i fonaments de Dret, s'acorda: /

De conformidad con los anteriores hechos y fundamentos de Derecho, se acuerda:

PRIMERO.- Aprobar el expediente de la Cuenta General del Organismo Autónomo “Palau de la Música, Congresos y Orquesta de Valencia” para el ejercicio 2023, elaborado de acuerdo con los artículos 208 y siguientes del Texto Refundido de la Ley Reguladora de las Haciendas Locales, aprobado por Real Decreto Legislativo 2/2004, de 5 de marzo y la regla 44 y siguientes de la Instrucción del modelo normal de contabilidad local HAP/1781/2013, de 20 de septiembre, y que consta de los siguientes estados y cuentas anuales:

a) Balance.

b) Cuenta de Resultado Económico-Patrimonial

Signat electrònicament per:

Antefirma	Nom	Data	Emissor cert	Núm. sèrie cert
EL SECRETARIO	JONATAN BAENA LUNDGREN	26/04/2024	ACCVCA-120	20497480045191398668 822985393903263855

Id. document: yvqX Qs0Y 75lO jlaA RvNN MBVJ 2Kc=
CÒPIA INFORMATIVA (NO VERIFICABLE EN SEU ELECTRÒNICA)

c) Estado de cambios en el patrimonio neto.

d) Estado de flujos de efectivo

e) Estado de Liquidación del Presupuesto.

f) Memoria.

Anexos:

a) Acta de arqueo de las existencias en Caja referidas a fin de ejercicio

b) Certificaciones bancarias de los saldos existentes referidos a fin de ejercicio.

SEGUNDO.- Remitir el presente expediente al Ayuntamiento de València a los efectos de su aprobación por el órgano competente, de conformidad con aquello que dispone el artículo 212 del referido Texto Refundido de la Ley Reguladora de las Haciendas Locales, y en la Regla y de la mencionada Instrucción de Contabilidad.

Signat electrònicament per:

Antefirma	Nom	Data	Emissor cert	Núm. sèrie cert
EL SECRETARIO	JONATAN BAENA LUNDGREN	26/04/2024	ACCVCA-120	20497480045191398668 822985393903263855

Id. document: XrCO dcFW /Qcr c2IB WHRj hrME ZWg=
CÒPIA INFORMATIVA (NO VERIFICABLE EN SEU ELECTRÒNICA)

PALAU DE LA MÚSICA
I CONGRESSOS DE VALÈNCIA

PROVISIÓ DE PRESIÈNCIA

Conforme al que es disposa en l'article 208 del Text Refós de la Llei Reguladora de les Hisendes Locals, aprovat per Reial decret legislatiu 2/2004, de 5 de març, les Entitats Locals, a la terminació de l'exercici pressupostari, formaran el Compte General que posarà de manifest la gestió realitzada en els aspectes econòmic, financer, patrimonial i pressupostari. Integren el Compte General de l'Entitat, entre altres, els comptes anuals dels seus Organismes Autònoms recollides en la regla 45 de la Instrucció del Model Normal de Comptabilitat Local, aprovada per l'Ordre HAP/1781/2013, de 20 de setembre, que s'adjunten:

a) El Balanç.
b) El Compte de Resultat Econòmic-Patrimonial
c) L'Estat de canvis en el patrimoni net.
d) L'Estat de fluxos d'efectiu
e) L'Estat de Liquidació del Pressupost.
f) La Memòria.

Igualment s'adjunta la següent documentació:

a) Acta d'arqueig de les existències en Caixa referides a fi d'exercici
b) Certificacions bancàries del saldo al final de l'exercici i estats conciliatoris amb la comptabilitat, en el seu cas.

Els estats i comptes que es rendeixen són els derivats del Sistema d'Informació Comptable i han sigut elaborats seguint les normes i ajustant-se als models que s'estableixen en la Tercera Part del Pla General de Comptabilitat Pública adaptat a l'Administració local annex a la Instrucció del Model Normal de Comptabilitat Local.

Correspon al President Executiu de l'Organisme Autònom la rendició dels estats i comptes del mateix abans del 15 de maig de l'exercici següent al fet que corresponen tal com estableix l'article 212.1 del citat Text Refós de la Llei Reguladora de les Hisendes Locals. La responsabilitat del comptedant, conforme a l'article 138 de la Llei General Pressupostària i la Regla 50.2 de la Instrucció del Model Normal de Comptabilitat Local, aconsegueix a la veracitat de la informació comptable i l'obligació de rendir els comptes en el termini establit.

Es dona, perquè trasllat de l'expedient complet juntament amb la documentació adjunta a la Intervenció Delegada per al seu informe previ a l'aprovació pel Consell Rector de l'Organisme Autònom.

Signat electrònicament per:

Antefirma	Nom	Data	Emissor cert	Núm. sèrie cert
PRESIDENT - OAM PALAU DE LA MÚSICA, CONGRESSOS I ORQUESTRA DE VALÈNCIA	JOSE LUIS MORENO MAICAS	26/04/2024	ACCVCA-120	11913329115408875572 98426582929853688 3

Id. document: 9kUa M1AJ myRt r53b oRt8 IPXL 8po=
CÒPIA INFORMATIVA (NO VERIFICABLE EN SEU ELECTRÒNICA)

PALAU DE LA MÚSICA
I CONGRESSOS DE VALÈNCIA

Vistes les actuacions obrants en el present expedient i en compliment de l'acord del Consell d'Administració de l'O.A.M Palau de la Música, Congressos i Orquestra de València adoptat en sessió ordinària (Nº 3). celebrada el dia 25 d'abril de 2024, en virtut del que s'estableix en l'article 16 dels seus Estatuts Rectors, es remeta el present expedient d'aprovació del Compte General de l'O.A.M. "Palau de la Música, Congressos i Orquestra de València" de l'exercici 2023 a l'Ajuntament de València a l'efecte de la seua aprovació per l'òrgan competent, de conformitat amb el que es disposa en l'article 212 del Text Refós de la Llei Reguladora de les Hisendes Locals, aprovat per Reial decret legislatiu 2/2004, de 5 de març, i en la Regla 8 de la Instrucció del model normal de comptabilitat local HAP/1781/2013, de 20 de setembre.

Signat electrònicament per:

Antefirma	Nom	Data	Emissor cert	Núm. sèrie cert
PRESIDENT - OAM PALAU DE LA MÚSICA, CONGRESSOS I ORQUESTRA DE VALÈNCIA	JOSE LUIS MORENO MAICAS	29/04/2024	ACCVCA-120	11913329115408875572 98426582929853688 3

AJUNTAMENT DE VALÈNCIA

COMUNICACIÓ

EXPEDIENT E-70020-2024-000023-00	**DATA COMUNICACIÓ** 30/04/2024
LA UNITAT ADMINISTRATIVA 70020-OAM PALAU-ADMINISTRACIÓN	
COMUNICA A 05002-INTERVENTORES DELEGADOS	
ASSUMPTE APROBACION CUENTA ANUAL 2023	

Se comunica la aprobación de la cuenta anual 2023 OAM Palau de la Musica

DOCUMENTACIÓ ADJUNTA / ***DOCUMENTACIÓN ADJUNTA***

- ACUERDO PROPUESTA N. 1

AJUNTAMENT DE VALÈNCIA

ACUSE COMUNICACIÓN

NÚMERO EXPEDIENTE	F.ACUSE COMUNICACIÓN
E-70020-2024-000023-00	30/04/2024
UNIDAD ADMINISTRATIVA COMUNICA 70020-OAM PALAU-ADMINISTRACIÓN	
UNIDAD ADMINISTRATIVA COMUNICADA 05002-INTERVENTORES DELEGADOS	
ASUNTO APROBACION CUENTA ANUAL 2023	

Se comunica la aprobación de la cuenta anual 2023 OAM Palau de la Musica

Id. document: 1whI fJJx vYVI H5RI ndZQ UlrN zP8=
CÒPIA INFORMATIVA (NO VERIFICABLE EN SEU ELECTRÒNICA)

AJUNTAMENT DE VALÈNCIA

SERVICIO DE CONTABILIDAD

Expediente: E 70020 2024 0000023-00

Unidad Administrativa: OAM PALAU DE LA MUSICA, CONGRESOS I ORQUESTRA DE VALÈNCIA

ASUNTO: Informe relativo a la elaboración de las Cuentas Anuales del ejercicio 2023 del OAM Palau de la Música, Congresos i Orquestra de València..

INFORME

Objeto del informe

La regla 9 de la Instrucción del Modelo Normal de Contabilidad Local, aprobada por Orden HAP/1781/2013, de 20 de septiembre (en adelante IVAL), establece que corresponde a la Intervención u órgano de la entidad local que tenga atribuida la función de contabilidad "g) Inspeccionar la contabilidad de los organismos autónomos, de las sociedades mercantiles dependientes de la entidad local, así como de sus entidades públicas empresariales, de acuerdo con los procedimientos que establezca el Pleno".

En los mismos términos se pronuncia el Real Decreto 128/2018, de 16 de marzo, por el que se regula el régimen jurídico de los funcionarios de Administración Local con habilitación de carácter nacional, cuando delimita el contenido de la función d contabilidad.

El acuerdo de la Junta de Gobierno Local de fecha 30 de septiembre de 2016 por el que se aprueba la estructura y competencias correspondientes a la Delegación de Hacienda el Área de Hacienda establece, en su punto 3, las competencias correspondientes a los servicios gestores en materia presupuestaria, financiera y de contabilidad en relación a la Intervención de Contabilidad y Presupuestos.

El apartado 7º) del punto 3.3. del citado acuerdo de la Junta de Gobierno Local de fecha 30 de septiembre de 2016, se establecen como competencias del Servicio de Contabilidad "Inspeccionar la contabilidad de los organismos autónomos, de las sociedades mercantiles dependientes de la entidad local, de sus entidades públicas empresariales, así como de las fundaciones y otros entes públicos dependientes, de acuerdo con los procedimientos que establezca el Pleno".

En base a lo anteriormente expuesto y remitidas las cuentas anuales del ejercicio 2023 del O.A.M. "Palau de la Musica, Congresos i Orquestra de València", se emite informe por el Servicio de Contabilidad, en relación a la elaboración y adecuada presentación de la

Signat electrònicament per:

Antefirma	Nom	Data	Emissor cert	Núm. sèrie cert
CAP SERVICI - SERV. DE COMPTABILITAT	MARIA JOSE RAUSELL RUANO	07/05/2024	ACCVCA-120	91821688677166483995 67040106159996955
INTERVENTOR/A DE COMPTABILITAT I PRESSUPOSTOS - INTERVENCIO COMPTABILITAT I PRESSUPOSTOS	IRENE MARIA CHOVA GIL	07/05/2024	ACCVCA-120	88723157718535465782 557965639215230329

Id. document: 1whI fJJx vYVI H5RI ndZQ UlrN zP8=
CÒPIA INFORMATIVA (NO VERIFICABLE EN SEU ELECTRÒNICA)

información económico-financiera de las cuentas anuales del ejercicio 2022 del O.A.M. Palau de la Musica, Congresos i Orquestra de València, de acuerdo con las normas y directrices que le son de aplicación.

No obstante, se hace constar que para la elaboración del presente informe no se ha tenido acceso a los estados mayores, a ficheros o programas informáticos contables del organismo ni se han realizado tareas con el alcance de un trabajo de auditoría contable que permita comprobar la corrección de los importes plasmados, por lo que no es objeto del presente informe determinar si las cuentas analizadas reflejan la imagen fiel del resultado y situación del organismo autónomo.

En primer lugar se ha de señalar la importancia que tiene la adecuada presentación de la información contable, teniendo en cuenta la importancia de los destinatarios de esta información, recogidos en la Regla 7 de la propia ICL. De conformidad con lo establecido en la Regla 45 de la ICAL, el contenido de las cuentas anuales del OAM Palau de la Musica, Congresos i Orquestra de València es el siguiente:

a) El Balance
b) La Cuenta del resultado económico-patrimonial
c) El Estado de cambios en el patrimonio neto
d) El Estado de flujos de efectivo
e) El Estado de Liquidación del Presupuesto
f) La Memoria

a) El Balance.

El mismo se presenta conforme al modelo establecido en la tercera parte, relativa a las "Cuentas Anuales", del Plan General de Contabilidad Pública, adaptado a la Administración Local, (en lo sucesivo PCN), incluido como anexo a la ICAL y comprende con la debida separación, los bienes y derechos que constituyen el activo de la entidad y las obligaciones y los fondos propios que forman el pasivo de la misma. Incluye los datos de los ejercicios 2023 y 2022. De la revisión del mismo se realizan las siguientes obversaciones:

1.- De conformidad con lo establecido en la Primera parte "Marco conceptual de la contabilidad pública" del PCN, en su apartado 2º, la información incluida en las cuentas anuales debe cumplir entre otros el requisito de "claridad" que permita a los destinatarios de la información, partiendo de un conocimiento razonable de las actividades de la entidad y del entorno en el que opera, la comprensión y significado de la misma.

Signat electrònicament per:

Antefirma	Nom	Data	Emissor cert	Núm. sèrie cert
CAP SERVICI - SERV. DE COMPTABILITAT	MARIA JOSE RAUSELL RUANO	07/05/2024	ACCVCA-120	91821688677166483995 67040106159996955
INTERVENTOR/A DE COMPTABILITAT I PRESSUPOSTOS - INTERVENCIO COMPTABILITAT I PRESSUPOSTOS	IRENE MARIA CHOVA GIL	07/05/2024	ACCVCA-120	88723157718535465782 557965639215230329

Id. document: 1whI fJJx vYVI H5RI ndZQ UlrN zP8=
CÒPIA INFORMATIVA (NO VERIFICABLE EN SEU ELECTRÒNICA)

A tal efecto y en relación al Balance hay que mencionar que, en el modelo que presenta el PCN 2013 figura una columna de "Nota en memoria" al objeto de referenciar la información sobre las diferentes partidas en la Memoria. En el balance presentado, así como en la cuenta del resultado económico patrimonial, estado de flujos de efectivo y el estado de cambios en el patrimonio neto o no se ha cumplimentado dicha columna o no se corresponden con los apartados indicados o por el contrario si corresponden a los apartados indicados no se hace en los mismos mención alguna a los importes referenciados. Debería haberse referenciado como prevé el modelo, la nota en memoria donde se amplía en cada caso la información.

2.- La regla 44 de la ICAL establece que la Cuenta general de la entidad local (en este caso el OOAA) mostrará la imagen fiel del patrimonio, de la situación financiera y de los resultados y la ejecución del presupuesto.

3.- En el pasivo del balance, epígrafe A) PATRIMONIO NETO, II. Patrimonio generado, la cuenta 101 "Patrimonio recibido" no refleja el inmueble adscrito por el Ayuntamiento de València al organismo autónomo.

b) La cuenta del resultado económico-patrimonial

La cuenta del resultado económico-patrimonial se presenta conforme al modelo establecido en la tercera parte, relativa a las "Cuentas Anuales" del PCN, incluido como anexo a la ICAL y comprende, con la debida separación, ingresos y beneficios del ejercicio, los gastos y pérdidas del mismo y por diferencia, el ahorro o desahorro del OOAA.

1.- Se destaca que las referencias a notas en la Memoria (al igual que en el balance) con el objetivo de aportar mayor claridad a la información contenida en las partidas de las cuentas anuales del OOAA. No se corresponden con las indicadas en la memoria de las cuentas anuales o en su defecto, no aportan ninguna información.

2.- En el apartado 14. Otras partidas no ordinarias, destaca por su elevado importe la cuenta 678 "Gastos excepcionales" con un importe de 975.571,65 € del que no se ha informado en la memoria de las cuentas anuales.

c) El estado de cambios en el patrimonio neto.

El estado de cambios en el patrimonio neto se ajusta en su presentación al modelo contenido en la tercera parte, relativa a las "Cuentas Anuales" del PCN de 2013.

El mismo consta de tres partes:

Signat electrònicament per:

Antefirma	Nom	Data	Emissor cert	Núm. sèrie cert
CAP SERVICI - SERV. DE COMPTABILITAT	MARIA JOSE RAUSELL RUANO	07/05/2024	ACCVCA-120	91821688677166483995 67040106159996955
INTERVENTOR/A DE COMPTABILITAT I PRESSUPOSTOS - INTERVENCIO COMPTABILITAT I PRESSUPOSTOS	IRENE MARIA CHOVA GIL	07/05/2024	ACCVCA-120	88723157718535465782 557965639215230329

Id. document: 1whI fJJx vYVI H5RI ndZQ UlrN zP8=
CÒPIA INFORMATIVA (NO VERIFICABLE EN SEU ELECTRÒNICA)

a) Estado total de cambios en el patrimonio neto.
b) Estado de ingresos y gastos reconocidos
c) Estado de operaciones con la entidad o entidades propietarias.

La primera parte informa de todos los cambios originados en el patrimonio neto, derivados de los ajustes por cambios de criterios contables y correcciones de errores, de ingresos y gastos reconocidos en el ejercicio y de operaciones patrimoniales con la entidad o entidades propietarias, así como de otras variaciones en el patrimonio neto.

La segunda parte recoge además del resultado económico patrimonial de la entidad, los ingresos y gastos reconocidos directamente en el patrimonio neto y los traspasos a la cuenta del resultado económico patrimonial o al valor inicial de la partida cubierta.

La tercera parte detalla las operaciones realizadas con la entidad o entidades propietarias de la entidad, distinguiendo las operaciones patrimoniales de las otras operaciones. En el apartado de otras operaciones con la entidad propietaria se debería diferenciar los ingresos y gastos reconocidos en la cuenta del resultado económico patrimonial y los ingresos y gastos reconocidos directamente en el patrimonio neto.

d) Estado de flujos de efectivo.

El estado de flujos de efectivo informa sobre el origen y destino de los movimientos habidos en las partidas monetarias de activo representativas de efectivo y otros activos líquidos equivalentes, e indica la variación neta sufrida por las mismas durante el ejercicio.

Este nuevo estado que se incorpora a las cuentas anuales informa de los cobros y pagos habidos en el ejercicio y los muestra agrupados por tipos de actividades en actividades de gestión, de inversión y de financiación.

Los cobros y pagos de las actividades de gestión son los que constituyen su principal fuente de generación de efectivo y, fundamentalmente los ocasionados por las transacciones que intervienen en la determinación del resultado de la gestión ordinaria del OOAA. Se incluyen también en esta agrupación aquellos que no deban clasificarse en ninguna de las dos categorías siguientes, de inversión o de financiación. Forman parte de estos flujos los pagos de intereses ocasionados por pasivos financieros de la entidad, así como los cobros de intereses y dividendos generados por la existencia de activos financieros de la entidad.

Los cobros y pagos de las actividades de inversión son los que tienen su origen en la adquisición, enajenación o amortización de elementos del inmovilizado no

Signat electrònicament per:

Antefirma	Nom	Data	Emissor cert	Núm. sèrie cert
CAP SERVICI - SERV. DE COMPTABILITAT	MARIA JOSE RAUSELL RUANO	07/05/2024	ACCVCA-120	91821688677166483995 67040106159996955
INTERVENTOR/A DE COMPTABILITAT I PRESSUPOSTOS - INTERVENCIO COMPTABILITAT I PRESSUPOSTOS	IRENE MARIA CHOVA GIL	07/05/2024	ACCVCA-120	88723157718535465782 557965639215230329

Id. document: 1whI fJJx vYVI H5RI ndZQ UlrN zP8=
CÒPIA INFORMATIVA (NO VERIFICABLE EN SEU ELECTRÒNICA)

financiero y de inversiones financieras. Se incluyen en esta agrupación los cobros derivados de la venta de activos en estado de venta, todos los pagos satisfechos por la adquisición del inmovilizado no financiero cuyo pago se aplace, así como los derivados del arrendamiento financiero.

Se incluyen como flujos de efectivo de las actividades de financiación los cobros procedentes de la adquisición por terceros de títulos valores emitidos por la entidad o de recursos concedidos por entidades financieras o terceros, en forma de préstamos u otros instrumentos de financiación y los correspondientes a aportaciones al patrimonio de la entidad o entidades propietarias, así como los pagos realizados por amortización o devolución de los anteriores instrumentos de financiación y por reparto de resultados a la entidad o entidades propietarias.

Observaciones al Estado de flujos de efectivo:

Hay que insistir en la referencia a las notas en la memoria que aporte mayor claridad a la información contenida en las partidas de este estado contable, que no se corresponden con los apartados de la memoria de las cuentas anuales o no aportan información alguna..

En cuanto al contenido del mismo la información se presenta correctamente, ajustándose al modelo contenido en la tercera parte, relativa a las "Cuentas Anuales" del PCN de 2013.

e) Estado de liquidación del presupuesto.

El Estado de liquidación del presupuesto se presenta conforme al modelo establecido en la tercera parte, relativa a las cuentas anuales del PCN, comprendiendo, con la debida separación, la liquidación del presupuesto de gastos y del presupuesto de ingresos del OOAA, que presentan con el nivel de desagregación del presupuesto aprobado y de sus modificaciones posteriores. La liquidación del presupuesto ha sido ya fiscalizada y aprobada por resolución de la alcaldía, dándose cuenta de la misma al Pleno del Ayuntamiento de Valencia.

f) Memoria.

La memoria completa, amplía y comenta la información contenida en los otros documentos que integran las cuentas anuales. Se presenta, en general, conforme al modelo establecido en la tercera parte, relativa a las "Cuentas Anuales" del PCN.

Signat electrònicament per:

Antefirma	Nom	Data	Emissor cert	Núm. sèrie cert
CAP SERVICI - SERV. DE COMPTABILITAT	MARIA JOSE RAUSELL RUANO	07/05/2024	ACCVCA-120	91821688677166483995 67040106159996955
INTERVENTOR/A DE COMPTABILITAT I PRESSUPOSTOS - INTERVENCIO COMPTABILITAT I PRESSUPOSTOS	IRENE MARIA CHOVA GIL	07/05/2024	ACCVCA-120	88723157718535465782 557965639215230329

Id. document: 1whI fJJx vYVI H5RI ndZQ UlrN zP8=
CÒPIA INFORMATIVA (NO VERIFICABLE EN SEU ELECTRÒNICA)

El contenido de la memoria establecido en el modelo del PCN 2013 tiene la consideración de información mínima. La norma indica que en aquellos casos en que la información que se solicita no sea significativa no se cumplimentarán las notas correspondientes a la misma, debiendo mantenerse la numeración prevista en el modelo para las notas con contenido e incorporarse una relación de aquellas que no lo tengan. Deberá indicarse, además, cualquier otra información no incluida en el modelo de la memoria que sea necesaria para permitir el conocimiento de la situación y actividad de la entidad en el ejercicio, facilitando la comprensión de las cuentas anuales objeto de presentación, con el fin de que las mismas reflejen la imagen fiel del patrimonio, de la situación financiera, del resultado económico patrimonial y de la liquidación del presupuesto de la entidad contable.

De acuerdo con lo establecido en el apartado 11º de las "Normas de elaboración de las cuentas anuales", incluido en la Tercera parte "Cuentas Anuales" del PCN 2013, cuando en los apartados de la memoria se incluyan cuadros para reflejar toda o parte de la información que se solicita será obligatoria su cumplimentación.

Asimismo, el apartado 5º de dichas normas, se dictan unas comunes, referidas al balance, la cuenta del resultado económico patrimonial, estado de cambios en el patrimonio neto y el estado de flujos de efectivo. Entre estas normas figura que, cuando proceda, cada partida contendrá una referencia cruzada a la información correspondiente dentro de la memoria. En este sentido, como se ha venido señalando en los apartado anteriores de este informe, en el Balance, la Cuenta del resultado económico patrimonial y demás estados que se presentan se ha omitido cumplimentar la columna "Notas en memoria", cuando sin embargo, en la memoria se contiene información que amplía y completa estos documentos.

Por último, en el nuevo PCN se ha reforzado la estandarización de la memoria, enumerando los apartados en que se subdivide cada nota. De ahí la importancia de mantener la numeración establecida en el modelo.

<u>Observaciones a la memoria</u>

1.- Con carácter general, se recomienda la numeración de la memoria de las cuentas anuales así como una mayor limpieza en la presentación de las mismas, eliminando partidas y posiciones con valor cero y eliminando faltas de ortografía de fácil corrección.

2.- En el apartado 5.2.f) Inmovilizado material. Bienes recibidos en adscripción, se informa de la adscripción por el Ayuntamiento de València, al organismo autónomo del inmueble sito en el Paseo de la Alameda nº 30. No obstante, no refleja datos sobre su importe ni sobre su amortización. Consultado el Pasivo del balance, epígrafe A)

Signat electrònicament per:

Antefirma	Nom	Data	Emissor cert	Núm. sèrie cert
CAP SERVICI - SERV. DE COMPTABILITAT	MARIA JOSE RAUSELL RUANO	07/05/2024	ACCVCA-120	91821688677166483995 67040106159996955
INTERVENTOR/A DE COMPTABILITAT I PRESSUPOSTOS - INTERVENCIO COMPTABILITAT I PRESSUPOSTOS	IRENE MARIA CHOVA GIL	07/05/2024	ACCVCA-120	88723157718535465782 557965639215230329

Id. document: 1whI fJJx vYVI H5RI ndZQ UlrN zP8=
CÒPIA INFORMATIVA (NO VERIFICABLE EN SEU ELECTRÒNICA)

AJUNTAMENT DE VALÈNCIA

SERVICIO DE CONTABILIDAD

PATRIMONIO NETO, II. Patrimonio generado, la cuenta 101 "Patrimonio recibido "presenta un saldo de 1.974,40 €, que no responde por su importe a la adscripción de mencionado activo, desconociéndose la cuenta contable en la que se ha reflejado el patrimonio recibido del Ayuntamiento de València.

3.- En el apartado 10 "Activos Financieros" no se informa de los activos financieros como el dinero en efectivo, ni de la totalidad de los créditos y partidas a cobrar. por lo que se recomienda que se cumplimente este apartado de forma correcta.

4.- En el apartado 11 "Pasivos Financieros", no se informa correctamente de las deudas a coste amortizado y a valor razonable. No obstante, en el balance de situación el organismo informa que tiene deudas pendientes de pago con terceros, por importe de 373.902,95 €, así como depósitos y fianzas por importe de 13.121,73 €..

5.- En el apartado 21 "Operaciones no presupuestarias de Tesorería", dentro del cuadro "Acreedores no presupuestarios" figura la cuenta 410 "H.P. Acreedores por IVA soportado con un importe de -350,00 € que resulta incongruente con la naturaleza de esa cuenta. Se recomienda su revisión y regularización contable.

6.- Nota 26. Información sobre el coste de actividades. Según se informa en la memoria "El OAM Palau de la Música, Congresos i Orquestra de València no presenta información sobre el coste de las actividades, ya que se encuentra en proceso de implantación, circunstancia de la que viene informando el organismo autónomo desde hace varios años.
7. Nota 27. Indicadores de Gestión. Según se informa en la memoria, "El OAM Palau de la Música, Congresos i Orquestra de València, no presenta información de los indicadores de gestión, ya que se encuentra en proceso de implantación de la contabilidad analítica", circunstacia de la que viene informando el organismo autónomo desde hace varios años.

8.- Nota 29. Aspectos derivados de la transición a las nuevas normas contables. Se informa que dado el tiempo transcurrido (9 años) resulta incongruente presentar información relativa a este apartado.

Signat electrònicament per:

Antefirma	Nom	Data	Emissor cert	Núm. sèrie cert
CAP SERVICI - SERV. DE COMPTABILITAT	MARIA JOSE RAUSELL RUANO	07/05/2024	ACCVCA-120	91821688677166483995 67040106159996955
INTERVENTOR/A DE COMPTABILITAT I PRESSUPOSTOS - INTERVENCIO COMPTABILITAT I PRESSUPOSTOS	IRENE MARIA CHOVA GIL	07/05/2024	ACCVCA-120	88723157718535465782 557965639215230329