

PROGRAMA DE ACTUACIÓN INTEGRADA DE LA U.E. 4
"EXARCHS" EN EL BARRIO DE VELLUTERS - VALENCIA

..... DELIMITACION SECTOR PLAN REFORMA INTERIOR DE MEJORA

CUADRO RESUMEN DE CARACTERÍSTICAS DEL APARCAMIENTO

SUPERFICIE TOTAL DE APARCAMIENTO: 3.587,84 m²
 NÚMERO DE PLAZAS: 87 Plazas
 SUPERFICIE MEDIA POR PLAZA: 41,25 m²/ plaza
 SITUACIÓN URBANÍSTICA: C.H.P. 141

SUPERFICIES CONSTRUÍDAS:

ELEMENTOS BAJO RASANTE :

P. S-1	ÁREA CONSTRUÍDA PLANTA SÓTANO -1	1.793,92 m ²	(Cota: -3,60 m)
P. S-2	ÁREA CONSTRUÍDA PLANTA SÓTANO -2	1.793,92 m ²	(Cota: -6,80 m)
SUPERFICIE TOTAL BAJO RASANTE DE APARCAMIENTO:		3.587,84 m ²	

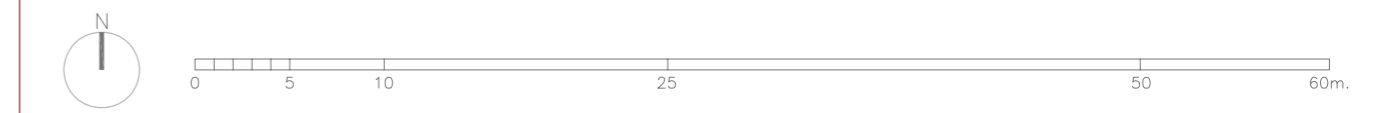
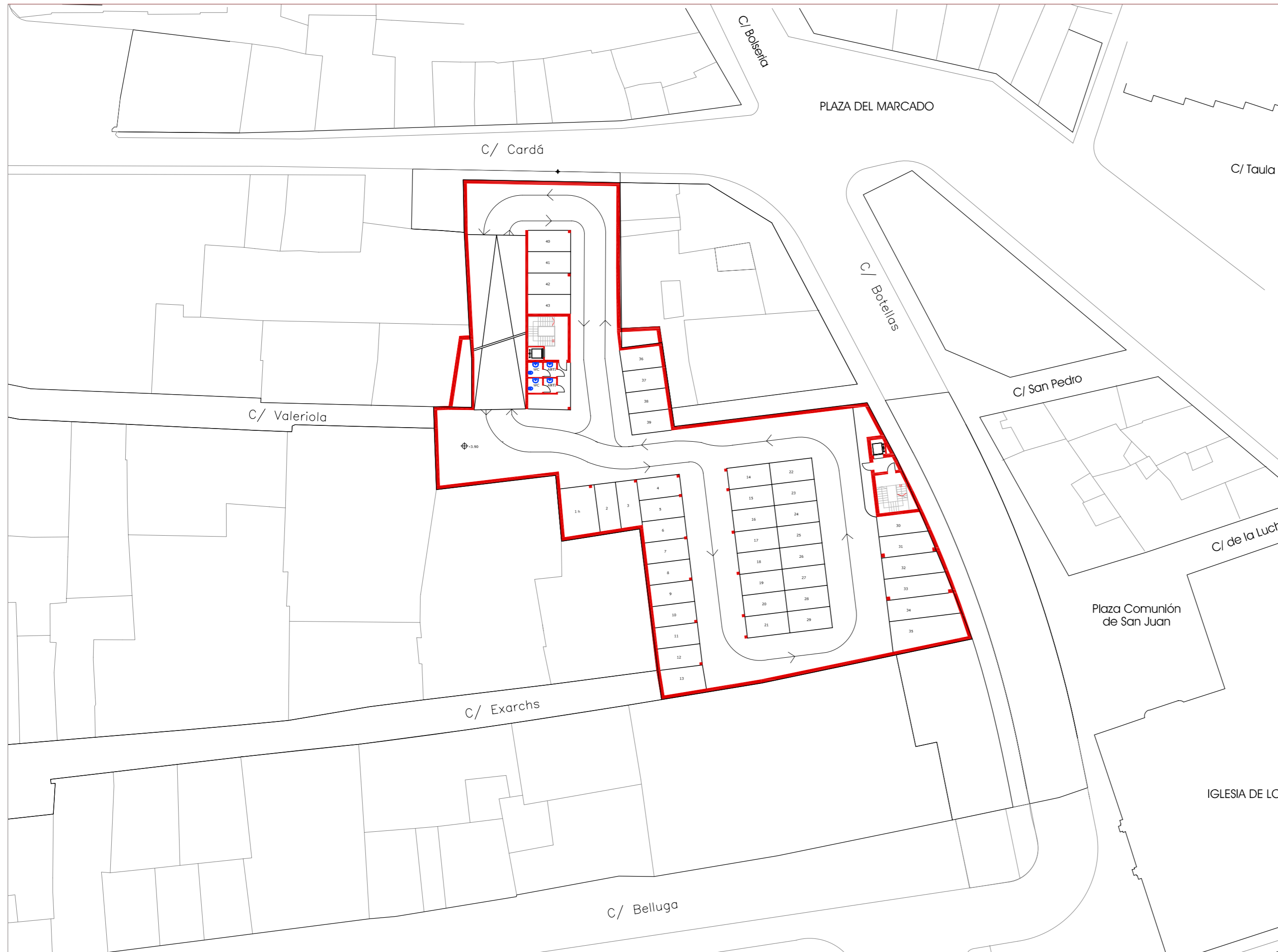

PLAN DE REFORMA INTERIOR DE MEJORA DE LA U.E. 4. BARRIO VELLUTERS - VALENCIA

PROMOTOR:
EZEQUIEL FERRANDO ABAD
C/Santos Justo y Pastor, 151 -6º B. 46022 VALENCIA

TÍTULO: PLANOS DE ORDENACIÓN
 PLANO: USOS DEL SUBSUELO. APARCAMIENTO SÓTANO -1.

EL ARQUITECTO AUTOR DEL PROYECTO:
Giuliano Mancini
D. GIULIANO BRESCACIN
 Nº Colegado: 5.446



ESCALA: 1:400 FECHA: JULIO 2.005 Nº. PLANO: 0.07
EDICIÓN: 1