

- ENROLVIENTE DE LAS SERVIDUMBRES AERONAUTICAS
- ENROLVIENTE DE LAS SERVIDUMBRES DE AERODROMO
- ILS 12 FINAL
- ILS 12 FRUSTRADA
- ILS 12 INTERMEDIA
- ILS 30 FINAL
- ILS 30 FRUSTRADA
- ILS 30 INTERMEDIA
- VOR 12 Y FINAL
- VOR 12 Y FRUSTRADA
- VOR 12 Y INTERMEDIA
- VOR 12 Z FINAL
- VOR 12 Z FRUSTRADA
- VOR 12 Z INTERMEDIA
- VOR 30 FINAL
- VOR 30 FRUSTRADA
- VOR 30 INTERMEDIA
- L 30 FINAL ENTRE INSTALACIONES
- L 30 FRUSTRADA
- L 30 INTERMEDIA
- L/NDB 30 FINAL
- NDB 30 FRUSTRADA
- OBSTACULO DETERMINANTE
- FAP ILS
- GP/DME VLN
- LLZ VLN
- GP/DME IVC
- LLZ IVC
- VOR/DME VLC
- LN/NDB B
- LO/NDB PND

Proyección U.T.M. Datum europeo 1950.
 Las altitudes se refieren al nivel medio del Mediterráneo en Alicante.
 Equidistancia de las curvas de nivel 10 metros.
 Las coordenadas corresponden a la cuadrícula U.T.M. (Huso 30)

— LÍMITE DE TÉRMINO MUNICIPAL

CARTOGRAFIA
 Coordenadas: UTM ED50
 Fuente: CNIG
 Año 2000. 2ª Edición, realizada con información digital
 Escala 1 : 25.000

Plano correspondiente a las servidumbres aeronáuticas del Aeropuerto de Valencia, modificadas en el anexo de la disposición final quinta y sexta de la Ley 48/1985 de 21 de julio, sobre Navegación Aérea y lo estipulado en el artículo vigésimo séptimo del Decreto 554/1972 de 24 de febrero, de Servidumbres Aeronáuticas por Real Decreto 555/2008 de 16 de mayo (BOE nº 129 de 28 de mayo).

Juan José Pérez Alcarazo
 Jefe del Área de Planificación
 Dirección General de Aviación Civil

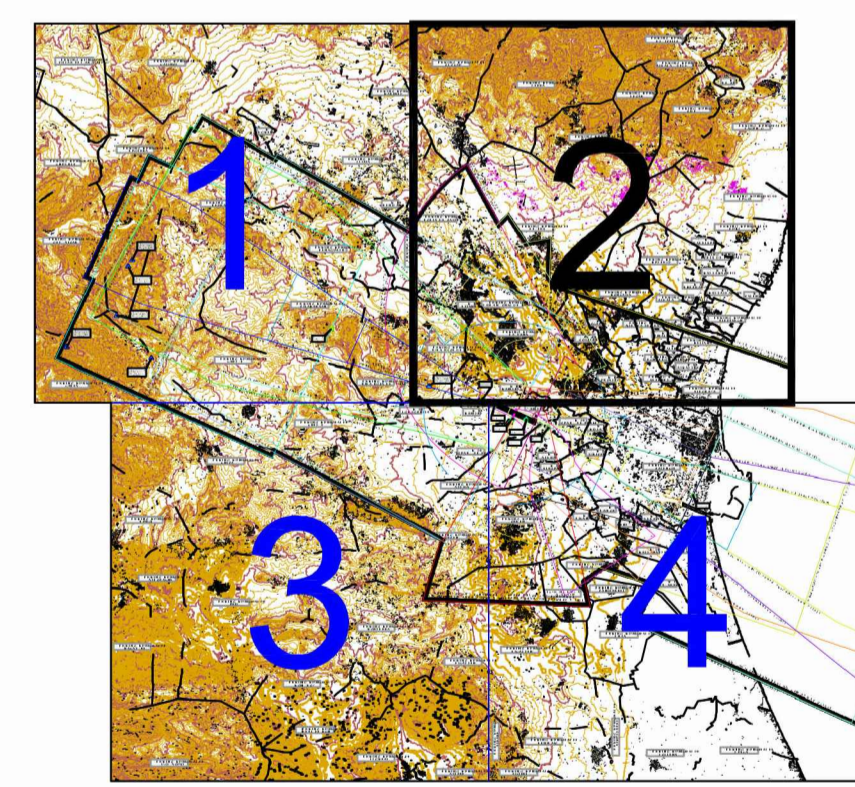

PLANO LLAVE
 1:50.000

ÁMBITO DE ESTUDIO

		GOBIERNO DE ESPAÑA MINISTERIO DE FOMENTO	
CALCULADO	AEROPUERTO DE VALENCIA		
DIBUJADO	SERVIDUMBRES AERONÁUTICAS		
COMPROBADO	SERVIDUMBRES DE LA OPERACIÓN DE AERONAVES		
PROYECTADO			
DIRIGIDO			
HOJA Nº	PLANO Nº	EDICIÓN	FECHA
2	3		Mayo 2008
ESCALA		SUSTITUYE A	
1:50.000 (A1)			

- TEXTO REFUNDIDO -
MODIFICACIÓN PUNTUAL DEL P.G.O.U. DE VALENCIA:
"REMEDIACIÓN DEL ESTADI CIUTAT DE VALENCIA"

PLANO	SERVIDUMBRES AERONÁUTICAS DEL AEROPUERTO DE VALENCIA CORRESPONDIENTES AL REAL DECRETO 856/2008	CÓDIGO EXPRTE:	MPG-2/20
PROMOTOR	LEVANTE UNIÓN DEPORTIVA, S.A.D.		
ESCALA	1/50.000	FECHA	Noviembre de 2022
ALEJANDRO ESCRIBANO, S.L.P. planeamiento y gestión urbanística.		ALEJANDRO ESCRIBANO - Arquitecto Director	
C/ Arquitecto Mora, 5 - 46010 - Valencia Telf.: 963335446 e-mail: correo@planurbeo.com		FRANCISCO J. BARBER TERUEL - Arquitecto	
SERIE		B	
NÚMERO		5	

El presente documento es copia de su original, del que es autor el arquitecto D. Alejandro Escribano Betrán. Su utilización total o parcial, así como cualquier reproducción o cesión a terceros, requerirá la previa autorización expresa de su autor, quedando en todo caso prohibida cualquier modificación unilateral del mismo.