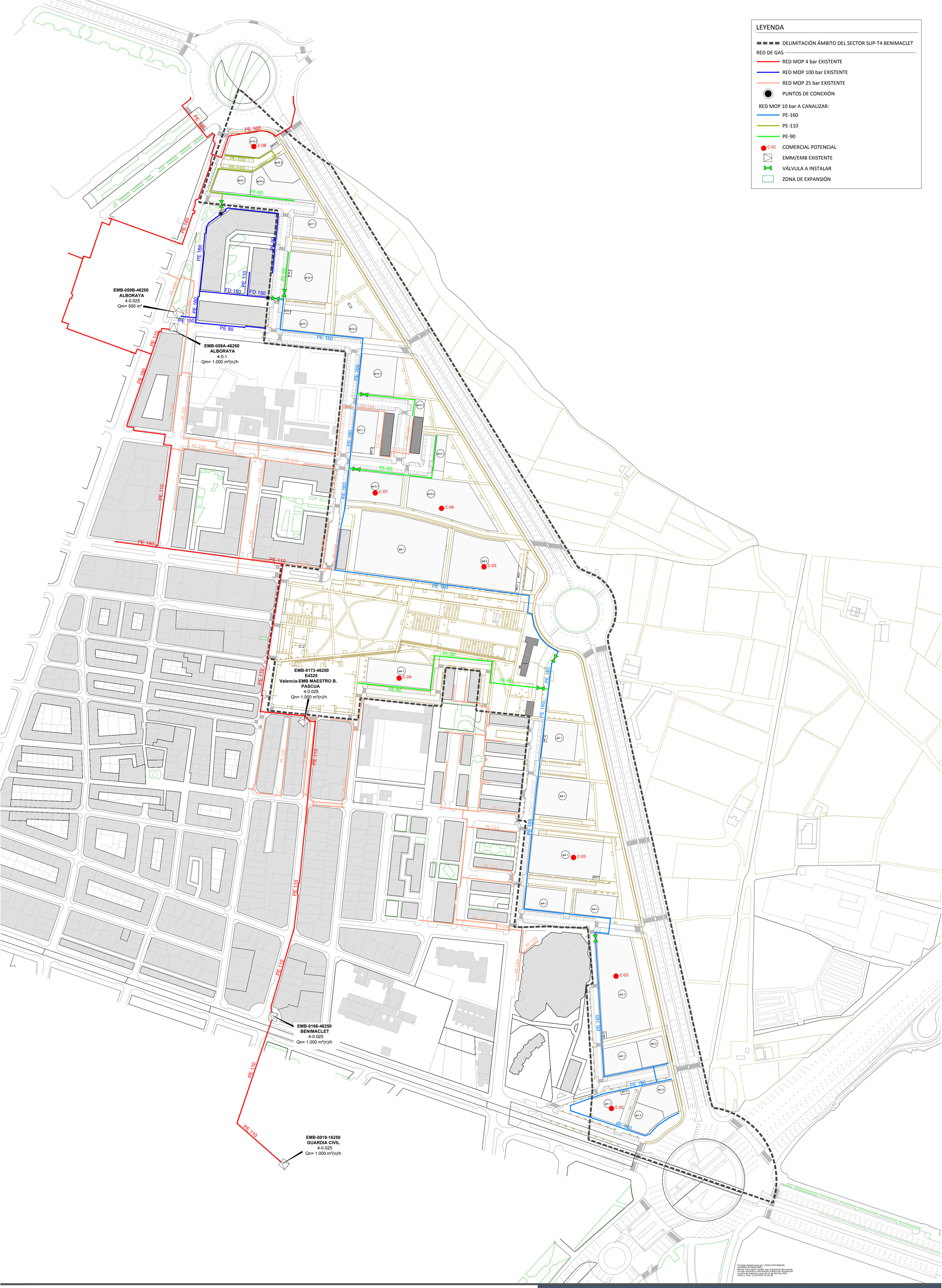

Proponente:

AGRUPACIÓN DE INTERÉS URBANÍSTICO SECTOR SUP T.4 BENIMACLET DEL PGOU DE VALÈNCIA

Equipo Redator:

AIC EQUIP, S.L.

AICEQUIP arquitectos & ingenieros

Calle Felip Maria Garín 4b, València - Calle José Ortega y Gasset 23 -1º Local 3, Madrid (España) - Av. Petit Thouars, Nº 1775. Of. 1504 Lince. Lima (Perú)
www.aicequip.com Tel (+34) 963 155 610

Arquitectos
Gabriel Doménech
Marta Carratalá
Andrés Puertas
Ingeniero
Pablo Lafargue

Proyecto de Urbanización.
Modificación del Plan Parcial
S.U.P.-T4 "Benimaclet"
Valencia

Ref: 18050PU-RG00
Plano: REDES DE SERVICIO - RED DE GAS
PLANTA GENERAL PROYECTADA
Escala: A1:1/2.000 - A3:1/4.000
Fecha: Febrero 2025

N

Firmado digitalmente por: 24341131R MANUEL LATORRE (R:P4625200C)
Motivo: Para hacer constar que el presente documento ha sido sometido a información pública por Acuerdo de la Junta de Gobierno Local de 11 de abril de 2025.
Fecha y hora: 11.04.2025 15:40:38

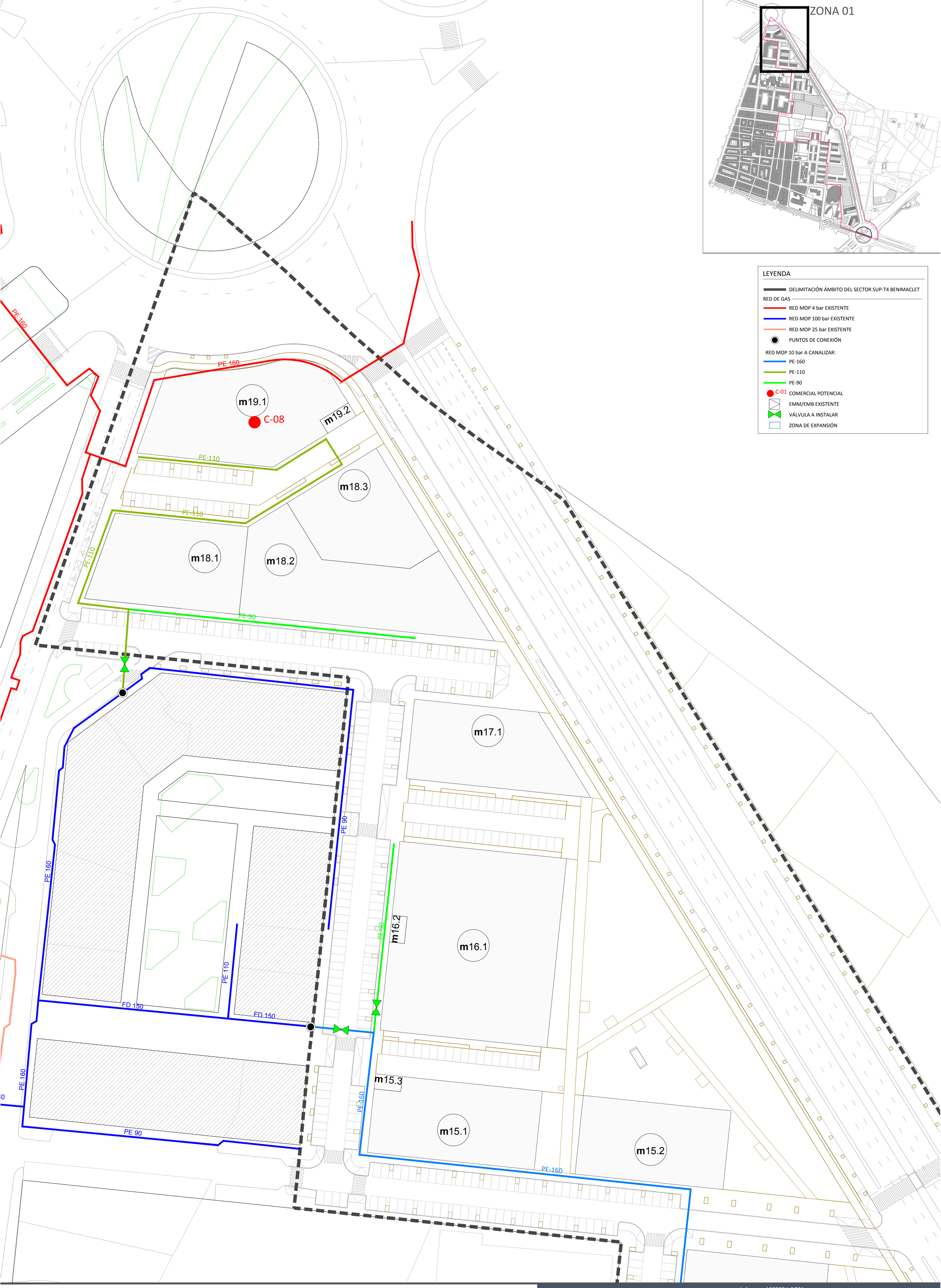

Proponente:

AGRUPACIÓN DE INTERÉS URBANÍSTICO SECTOR SUP T.4 BENIMACLET DEL PGOU DE VALÈNCIA

Equipo Redator:

AIC EQUIP, S.L.

AICEQUIP arquitectos & ingenieros

Calle Felip Maria Garín 4b, València - Calle José Ortega y Gasset 23 -1º Local 3, Madrid (España) - Av. Petit Thouars, Nº 1775. Of. 1504 Lince. Lima (Perú)
www.aicequip.com Tel (+34) 963 155 610

Arquitectos
Gabriel Doménech
Marta Carratalá
Andrés Puertas
Ingeniero
Pablo Lafargue

Proyecto de Urbanización.
Modificación del Plan Parcial
S.U.P.-T4 "Benimaclet"
Valencia

Ref: 18050PU-RG01
Plano: REDES DE SERVICIO - RED DE GAS
PLANTA ZONA 01
Escala: A1:1/500 - A3:1/1.000
Fecha: Febrero 2025

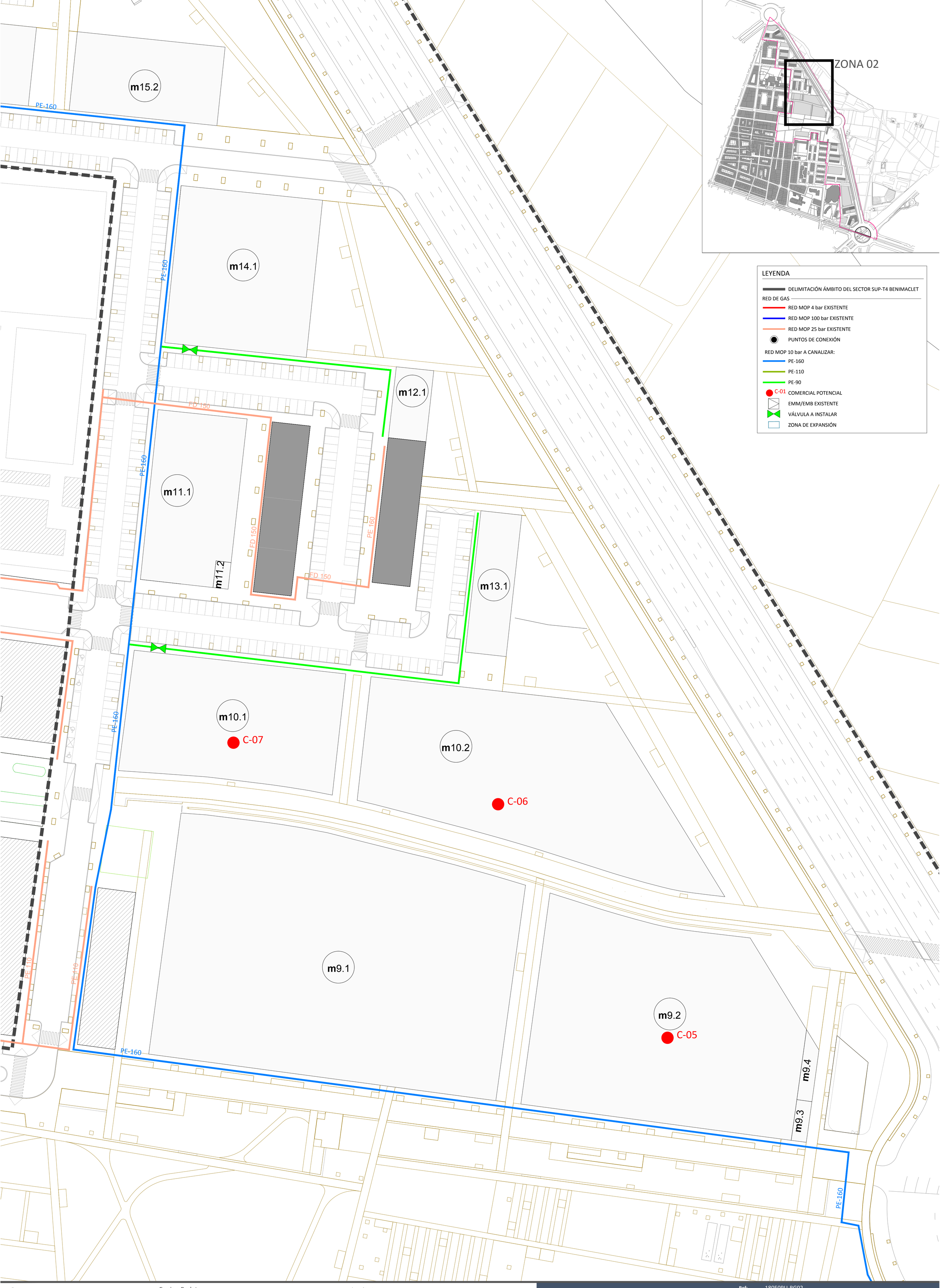

Proponente:

AGRUPACIÓN DE INTERÉS URBANÍSTICO SECTOR SUP T.4 BENIMACLET DEL PGOU DE VALÈNCIA

Equipo Redator:

AIC EQUIP, S.L.

AICEQUIP arquitectos & ingenieros

Calle Felip Maria Garín 4b, València - Calle José Ortega y Gasset 23 -1º Local 3, Madrid (España) - Av. Petit Thouars, Nº 1775. Of. 1504 Lince. Lima (Perú)
www.aicequip.com Tel (+34) 963 155 610

Arquitectos
Gabriel Doménech
Marta Carratalá
Andrés Puertas
Ingeniero
Pablo Lafargue

Proyecto de Urbanización.
Modificación del Plan Parcial
S.U.P.-T4 "Benimaclet"
Valencia

Ref: 18050PU-RG02
Plano: REDES DE SERVICIO - RED DE GAS
PLANTA ZONA 02
Escala: A1:1/500 - A3:1/1.000
Fecha: Febrero 2025

N

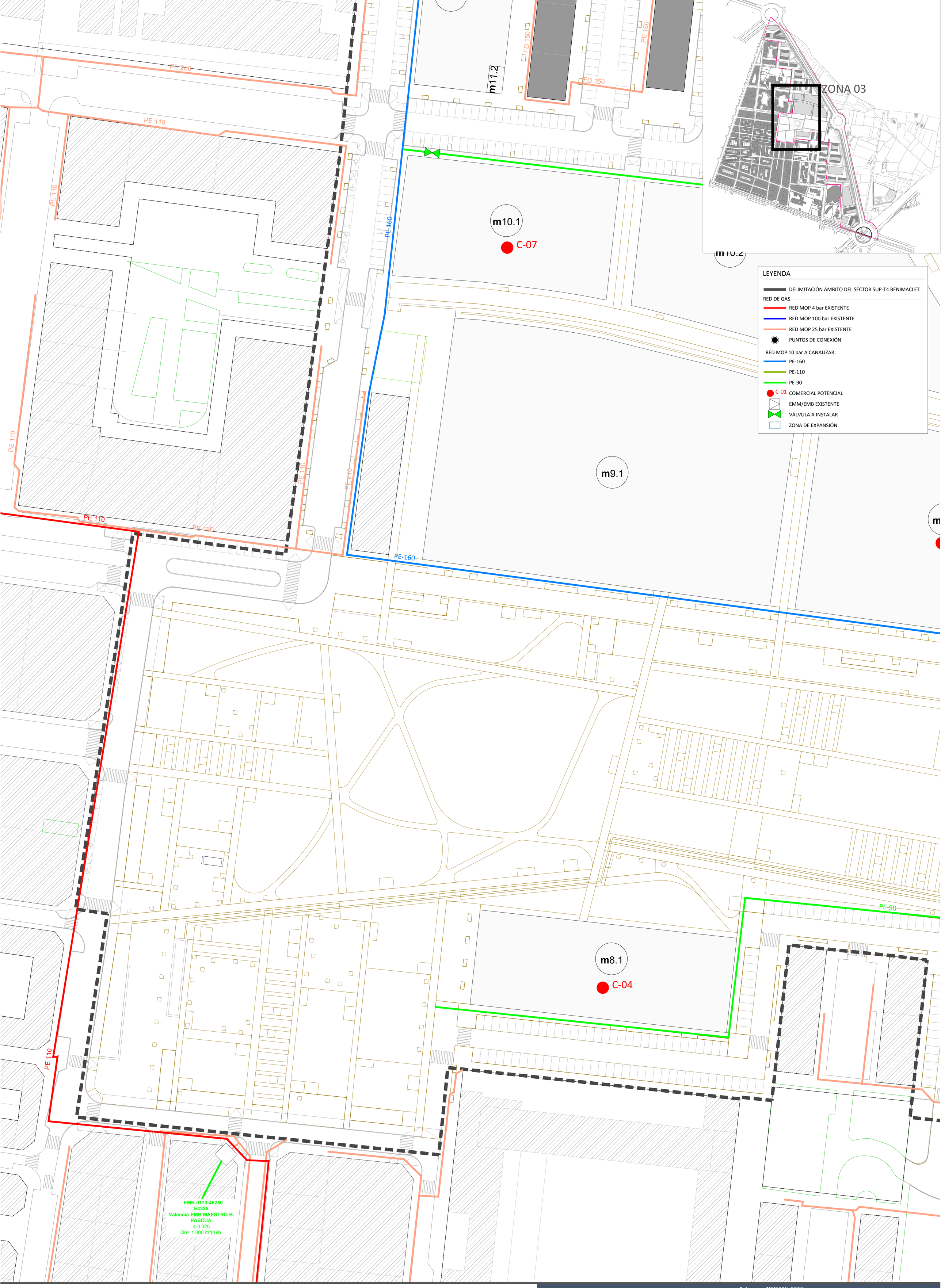

Proponente:

AGRUPACIÓN DE INTERÉS URBANÍSTICO SECTOR SUP T.4 BENIMACLET DEL PGOU DE VALÈNCIA

Equipo Redator:

AIC EQUIP, S.L.

AICEQUIP arquitectos & ingenieros

Calle Felip María Garín 4b, Valencia - Calle José Ortega y Gasset 23 -1º Local 3, Madrid (España) - Av. Petit Thouars, Nº 1775. Of. 1504 Lince. Lima (Perú)
www.aicequip.com Tel (+34) 963 155 610

Arquitectos
Gabriel Doménech
Marta Carratalá
Andrés Puertas
Ingeniero
Pablo Lafargue

Proyecto de Urbanización.
Modificación del Plan Parcial
S.U.P.-T4 "Benimaclet"
Valencia

Ref: 18050PU-RG03
Plano: REDES DE SERVICIO - RED DE GAS
PLANTA ZONA 03
Escala: A1:1/500 - A3:1/1.000
Fecha: Febrero 2025

N

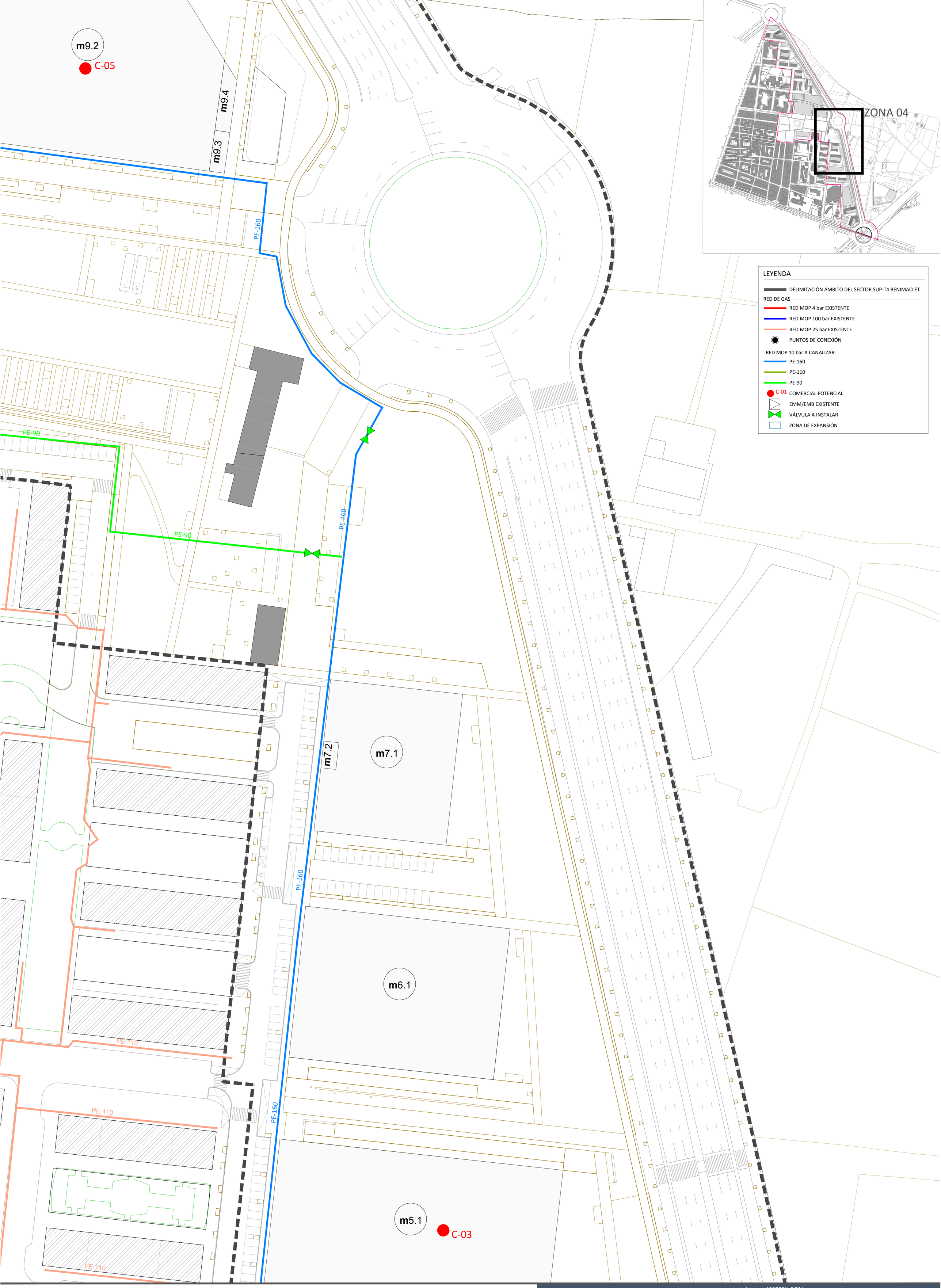

Proponente:

AGRUPACIÓN DE INTERÉS URBANÍSTICO SECTOR SUP T.4 BENIMACLET DEL PGOU DE VALÈNCIA

Equipo Redator:

AIC EQUIP, S.L.

AICEQUIP arquitectos & ingenieros

Calle Felip Maria Garín 4b, València - Calle José Ortega y Gasset 23 -1º Local 3, Madrid (España) - Av. Petit Thouars, Nº 1775. Of. 1504 Lince. Lima (Perú)
www.aicequip.com Tel (+34) 963 155 610

Arquitectos
Gabriel Doménech
Marta Carratalá
Andrés Puertas
Ingeniero
Pablo Lafargue

Proyecto de Urbanización.
Modificación del Plan Parcial
S.U.P.-T4 "Benimaclet"
Valencia

Ref: 18050PU-RG04
Plano: REDES DE SERVICIO - RED DE GAS
PLANTA ZONA 04
Escala: A1:1/500 - A3:1/1.000
Fecha: Febrero 2025

N

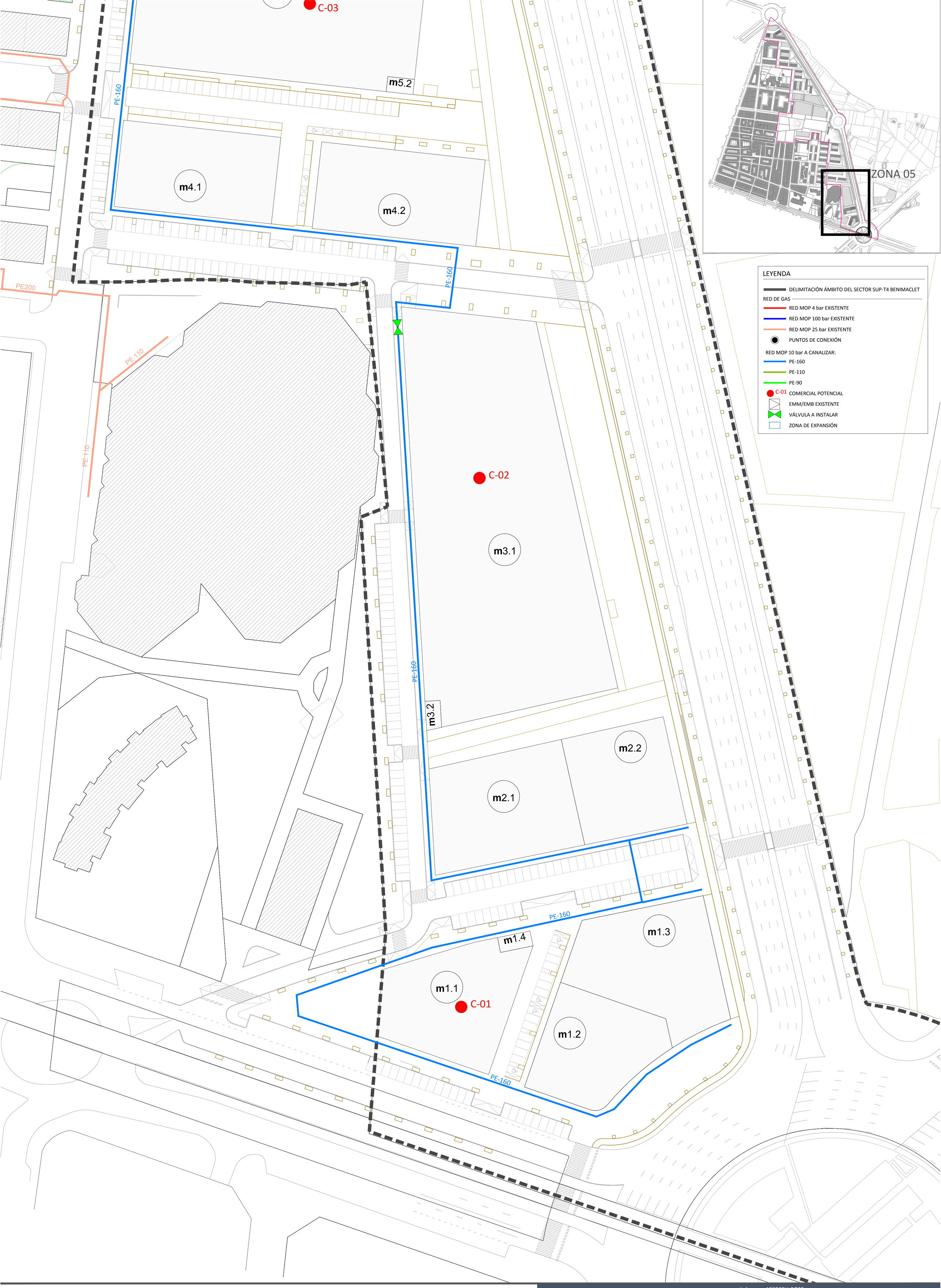

Proponente:

AGRUPACIÓN DE INTERÉS URBANÍSTICO SECTOR SUP T.4 BENIMACLET DEL PGOU DE VALÈNCIA

Equipo Redator:

AIC EQUIP, S.L.

AICEQUIP arquitectos & ingenieros

Calle Felip Maria Garín 4b, València - Calle José Ortega y Gasset 23 -1º Local 3, Madrid (España) - Av. Petit Thouars, Nº 1775. Of. 1504 Lince. Lima (Perú)
www.aicequip.com Tel (+34) 963 155 610

Arquitectos
Gabriel Doménech
Marta Carratalá
Andrés Puertas
Ingeniero
Pablo Lafargue

Proyecto de Urbanización.
Modificación del Plan Parcial
S.U.P.-T4 "Benimaclet"
Valencia

Ref: 18050PU-RG05
Plano:

Escala: A1:1/500 - A3:1/1.000
Fecha: Febrero 2025

N