Firmado digitalmente por: 24341131R
MANUEL LATORRE (R:P4625200C)
Motivo: Para hacer constar que el presente documento ha sido sometido a información pública por Acuerdo de la Junta de Gobierno Local de 11 de abril de 2025.
Fecha y hora: 11.04.2025 15:28:28

Proponente:

**AGRUPACIÓN DE INTERÉS URBANÍSTICO SECTOR SUP T.4 BENIMACLET DEL PGOU DE VALÈNCIA**

Equipo Redator:

**AIC EQUIP, S.L.**

AICEQUIP arquitectos & ingenieros

**Calle Felip Maria Garín 4b, València** - Calle José Ortega y Gasset 23 -1º Local 3, Madrid (España) - Av. Petit Thouars, Nº 1775. Of. 1504 Lince. Lima (Perú)
www.aicequip.com Tel (+34) 963 155 610

Arquitectos
**Gabriel Doménech**
**Marta Carratalá**
**Andrés Puertas**
Ingeniero
**Pablo Lafargue**

**Proyecto de Urbanización.**
**Modificación del Plan Parcial**
**S.U.P.-T4 "Benimaclet"**

**Valencia**

**Ref:** 18050PU-I04
**Plano:** INFORMACIÓN. TOPOGRÁFICO
PLANTA DE CONJUNTO
**Escala:** A1:1/2.000 - A3:1/4.000
**Fecha:** Enero 2025

N

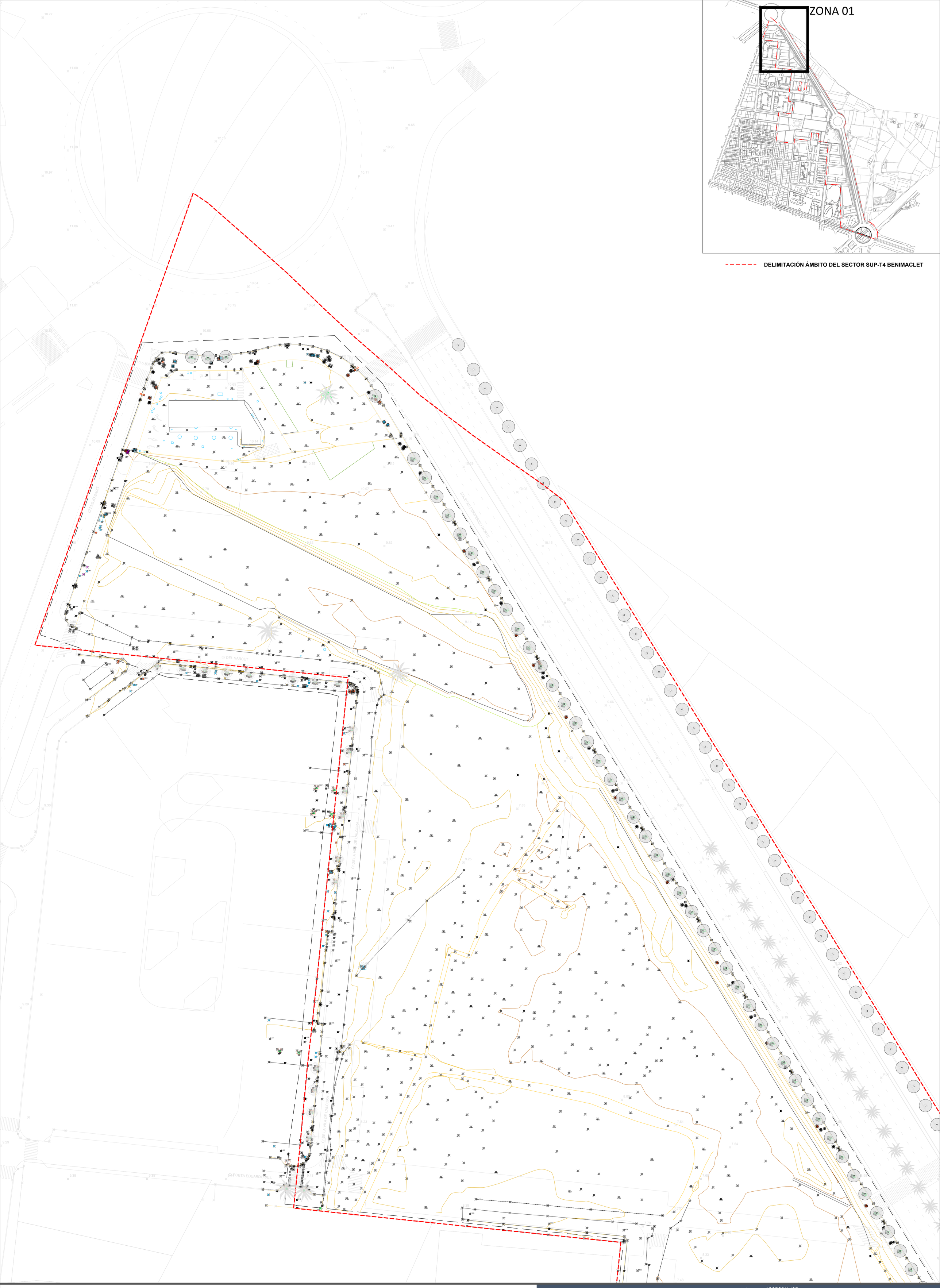


Proponente:

**AGRUPACIÓN DE INTERÉS URBANÍSTICO SECTOR SUP T.4 BENIMACLET DEL PGOU DE VALÈNCIA**

Equipo Redator:

**AIC EQUIP, S.L.**

AICEQUIP arquitectos & ingenieros

**Calle Felip María Garín 4b, València** - Calle José Ortega y Gasset 23 -1º Local 3, Madrid (España) - Av. Petit Thouars, Nº 1775. Of. 1504 Lince. Lima (Perú)
www.aicequip.com Tel (+34) 963 155 610

Arquitectos
**Gabriel Doménech**
**Marta Carratalá**
**Andrés Puertas**
Ingeniero
**Pablo Lafargue**

**Proyecto de Urbanización.**
**Modificación del Plan Parcial**
**S.U.P.-T4 "Benimaclet"**

**Valencia**

**Ref:** 18050PU-I05

**Plano:** INFORMACIÓN. TOPOGRÁFICO PLANTA ZONA 01

**Escala:** A1:1/500 - A3:1/1.000

**Fecha:** Enero 2025

N

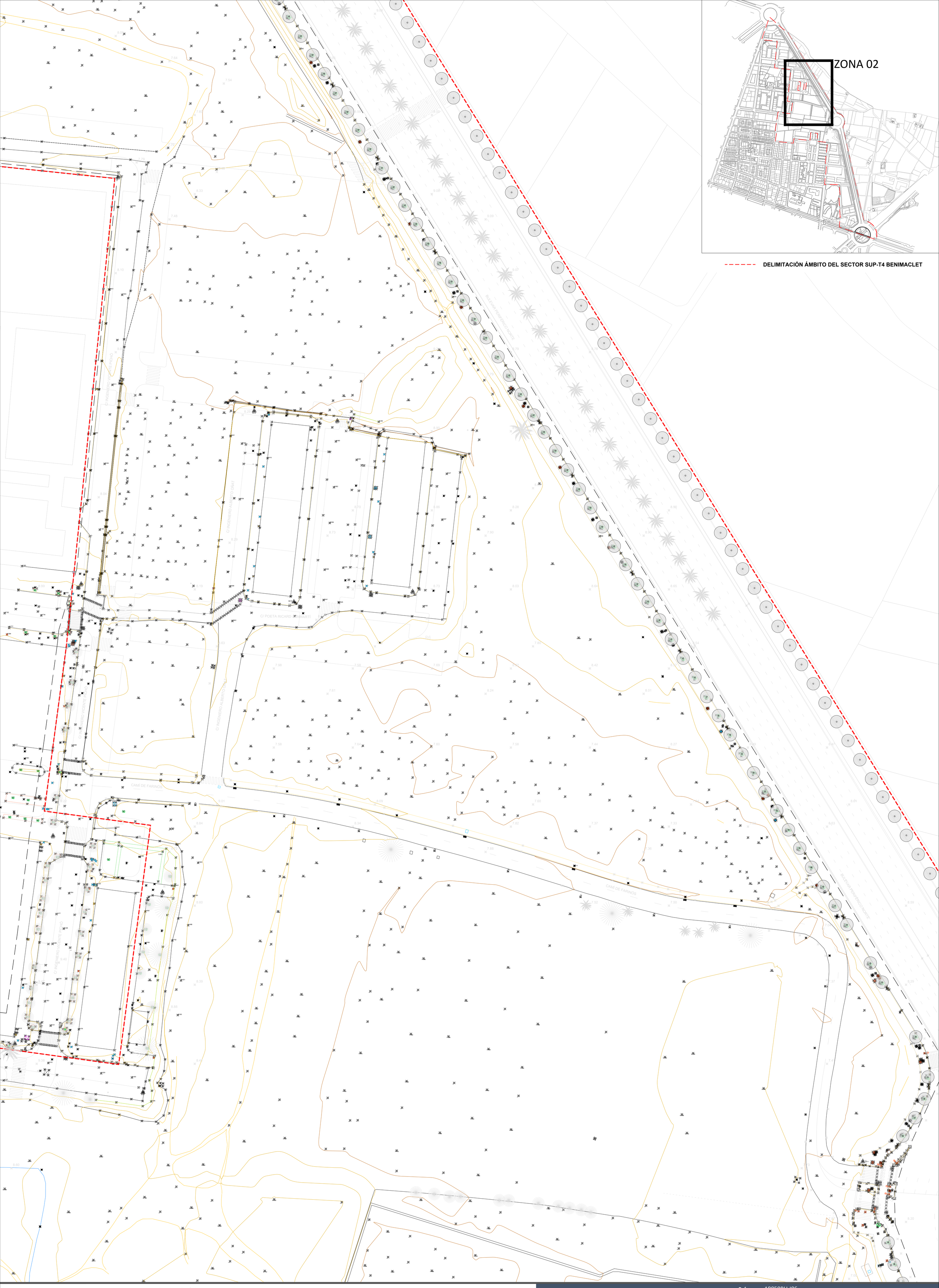


Proponente:

**AGRUPACIÓN DE INTERÉS URBANÍSTICO SECTOR SUP T.4 BENIMACLET DEL PGOU DE VALÈNCIA**

Equipo Redator:

**AIC EQUIP, S.L.**

AICEQUIP arquitectos & ingenieros

**Calle Felip Maria Garín 4b, València** - Calle José Ortega y Gasset 23 -1º Local 3, Madrid (España) - Av. Petit Thouars, Nº 1775. Of. 1504 Lince. Lima (Perú)
www.aicequip.com Tel (+34) 963 155 610

Arquitectos
**Gabriel Doménech**
**Marta Carratalá**
**Andrés Puertas**
Ingeniero
**Pablo Lafargue**

**Proyecto de Urbanización.**
**Modificación del Plan Parcial**
**S.U.P.-T4 "Benimaclet"**

**Valencia**

**Ref:** 18050PU-I06
**Plano:** INFORMACIÓN. TOPOGRÁFICO PLANTA ZONA 02
**Escala:** A1:1/500 - A3:1/1.000
**Fecha:** Enero 2025

N

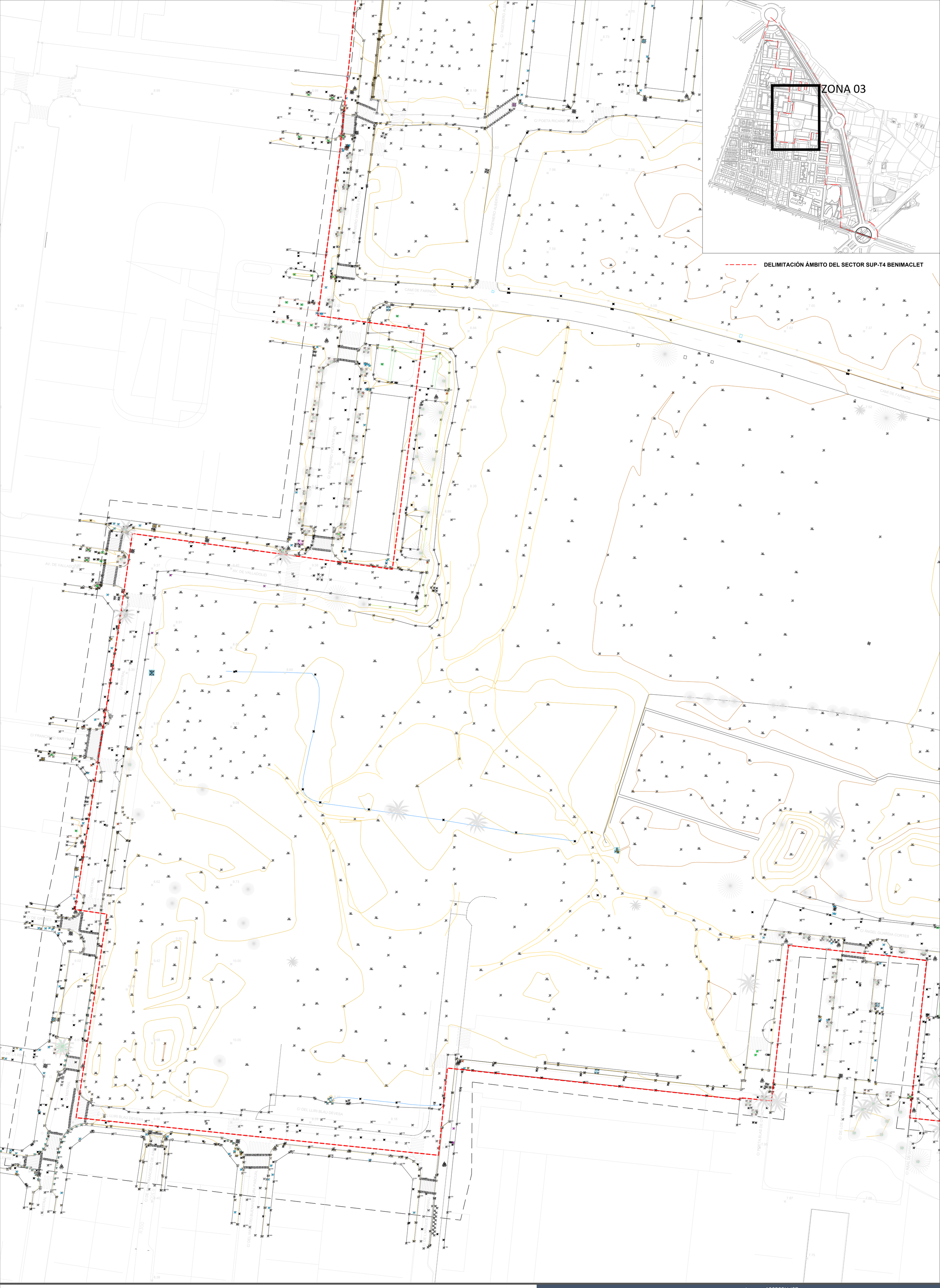


Proponente:

**AGRUPACIÓN DE INTERÉS URBANÍSTICO SECTOR SUP T.4 BENIMACLET DEL PGOU DE VALÈNCIA**

Equipo Redator:

**AIC EQUIP, S.L.**

AICEQUIP arquitectos & ingenieros

**Calle Felip Maria Garín 4b, València** - Calle José Ortega y Gasset 23 -1º Local 3, Madrid (España) - Av. Petit Thouars, Nº 1775. Of. 1504 Lince. Lima (Perú)
www.aicequip.com Tel (+34) 963 155 610

Arquitectos
**Gabriel Doménech**
**Marta Carratalá**
**Andrés Puertas**
Ingeniero
**Pablo Lafargue**

**Proyecto de Urbanización.**
**Modificación del Plan Parcial**
**S.U.P.-T4 "Benimaclet"**

**Valencia**

**Ref:** 18050PU-I07
**Plano:** INFORMACIÓN. TOPOGRÁFICO PLANTA ZONA 03
**Escala:** A1:1/500 - A3:1/1.000
**Fecha:** Enero 2025

N

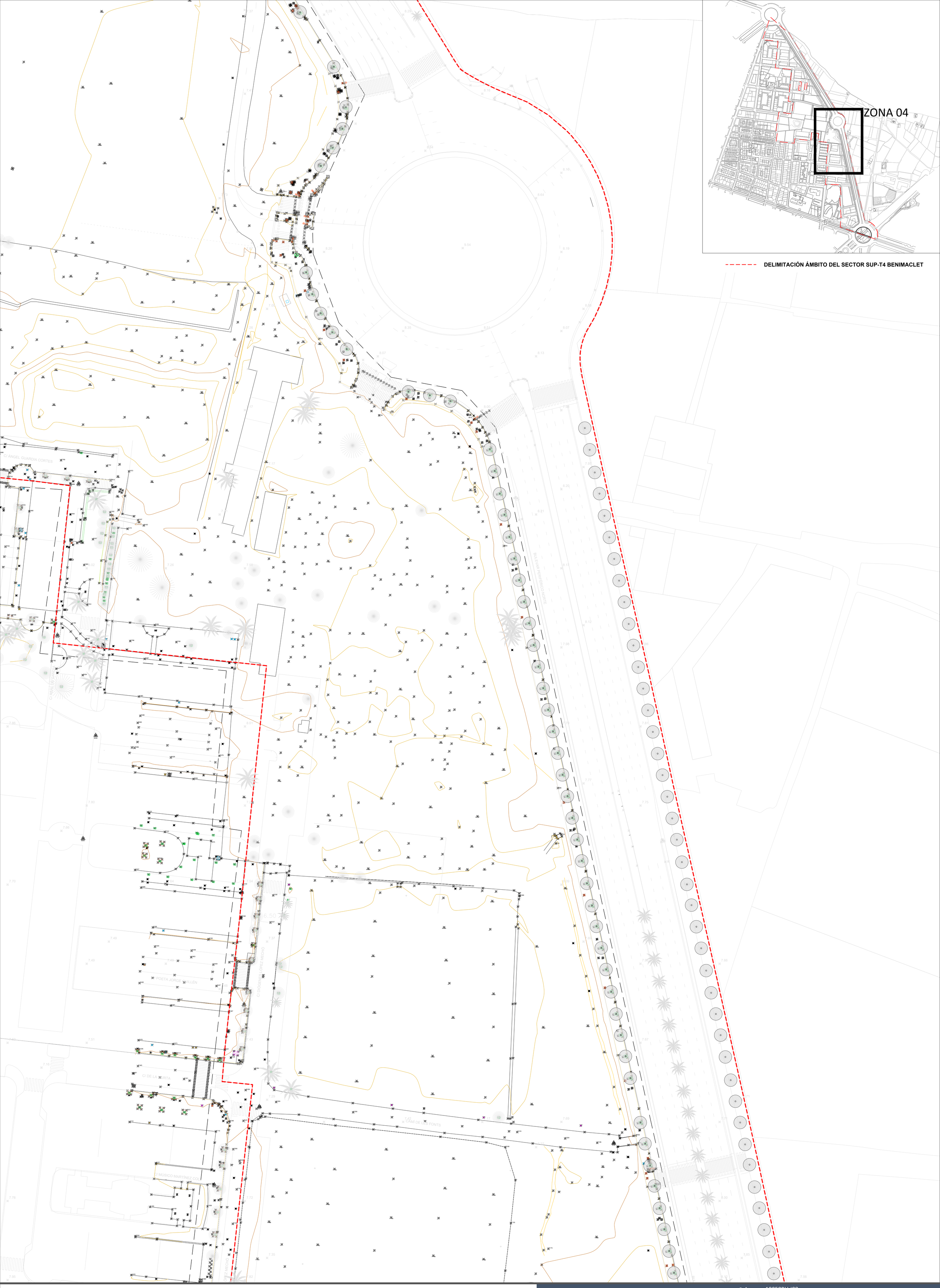


Proponente:

**AGRUPACIÓN DE INTERÉS URBANÍSTICO SECTOR SUP T.4 BENIMACLET DEL PGOU DE VALÈNCIA**

Equipo Redator:

**AIC EQUIP, S.L.**

AICEQUIP arquitectos & ingenieros

**Calle Felip Maria Garín 4b, València** - Calle José Ortega y Gasset 23 -1º Local 3, Madrid (España) - Av. Petit Thouars, Nº 1775. Of. 1504 Lince. Lima (Perú)
www.aicequip.com Tel (+34) 963 155 610

Arquitectos
**Gabriel Doménech**
**Marta Carratalá**
**Andrés Puertas**
Ingeniero
**Pablo Lafargue**

**Proyecto de Urbanización.**
**Modificación del Plan Parcial**
**S.U.P.-T4 "Benimaclet"**
**Valencia**

**Ref:** 18050PU-I08
**Plano:** INFORMACIÓN. TOPOGRÁFICO PLANTA ZONA 04
**Escala:** A1:1/500 - A3:1/1.000
**Fecha:** Enero 2025

N

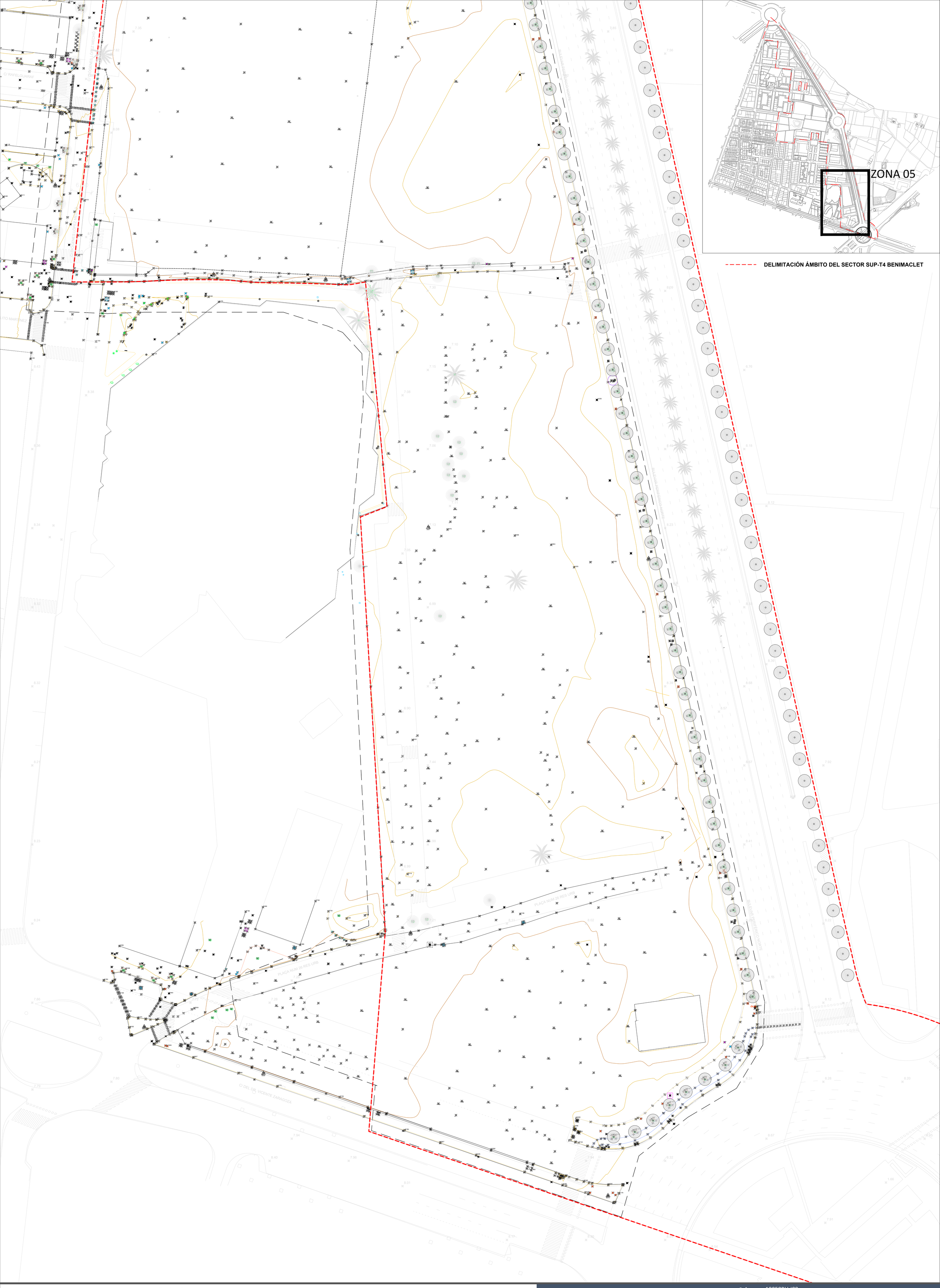


Proponente:

**AGRUPACIÓN DE INTERÉS URBANÍSTICO SECTOR SUP T.4 BENIMACLET DEL PGOU DE VALÈNCIA**

Equipo Redator:

**AIC EQUIP, S.L.**

AICEQUIP arquitectos & ingenieros

**Calle Felip Maria Garín 4b, València** - Calle José Ortega y Gasset 23 -1º Local 3, Madrid (España) · Av. Petit Thouars, Nº 1775. Of. 1504 Lince. Lima (Perú)
www.aicequip.com Tel (+34) 963 155 610

Arquitectos
**Gabriel Doménech**
**Marta Carratalá**
**Andrés Puertas**
Ingeniero
**Pablo Lafargue**

**Proyecto de Urbanización.**
**Modificación del Plan Parcial**
**S.U.P.-T4 "Benimaclet"**

**Valencia**

**Ref:** 18050PU-I09
**Plano:** INFORMACIÓN. TOPOGRÁFICO PLANTA ZONA 05
**Escala:** A1:1/500 - A3:1/1.000
**Fecha:** Enero 2025

N