

ALZADO NORESTE (C)

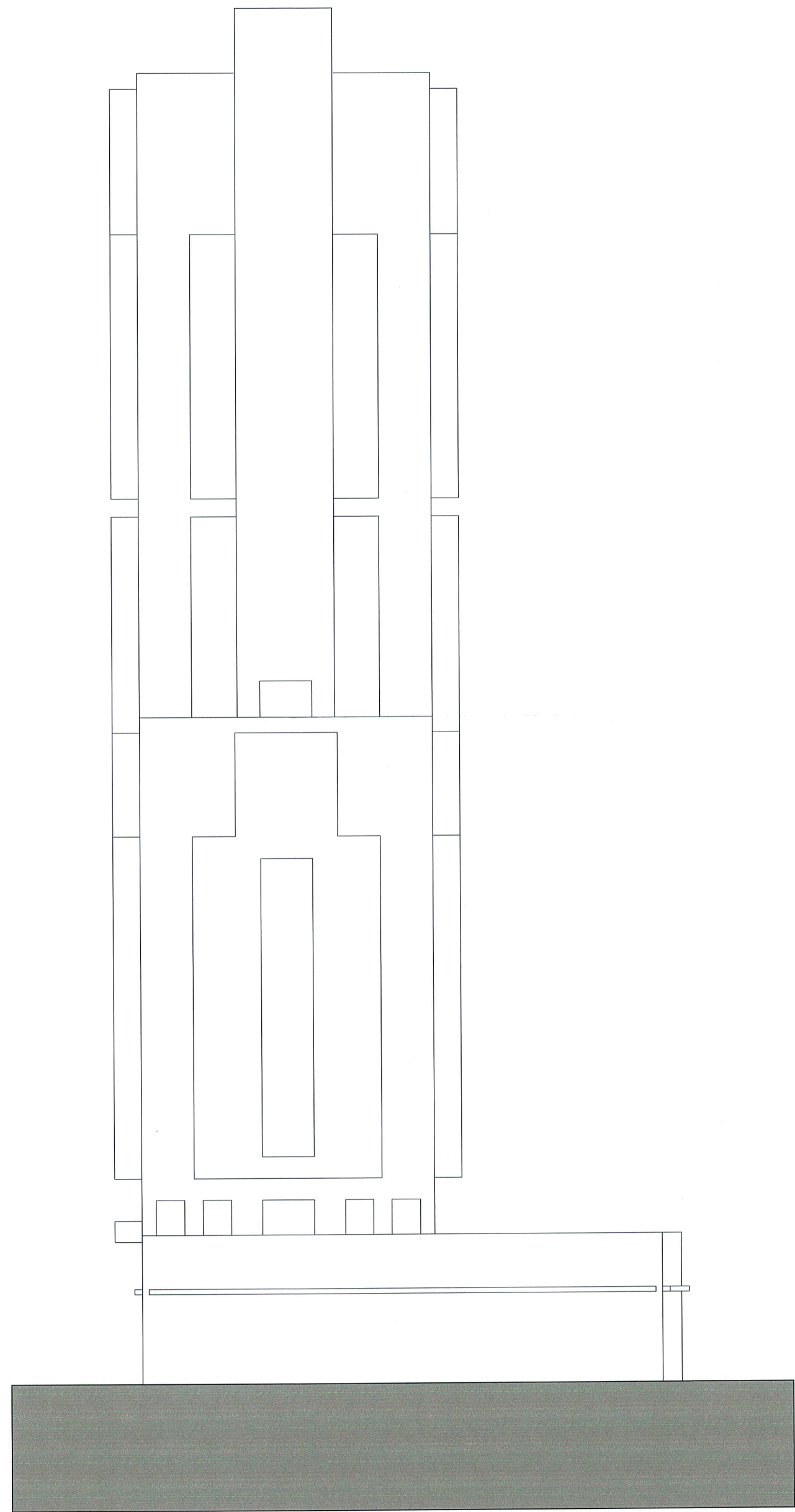

ALZADO SUROESTE (A)

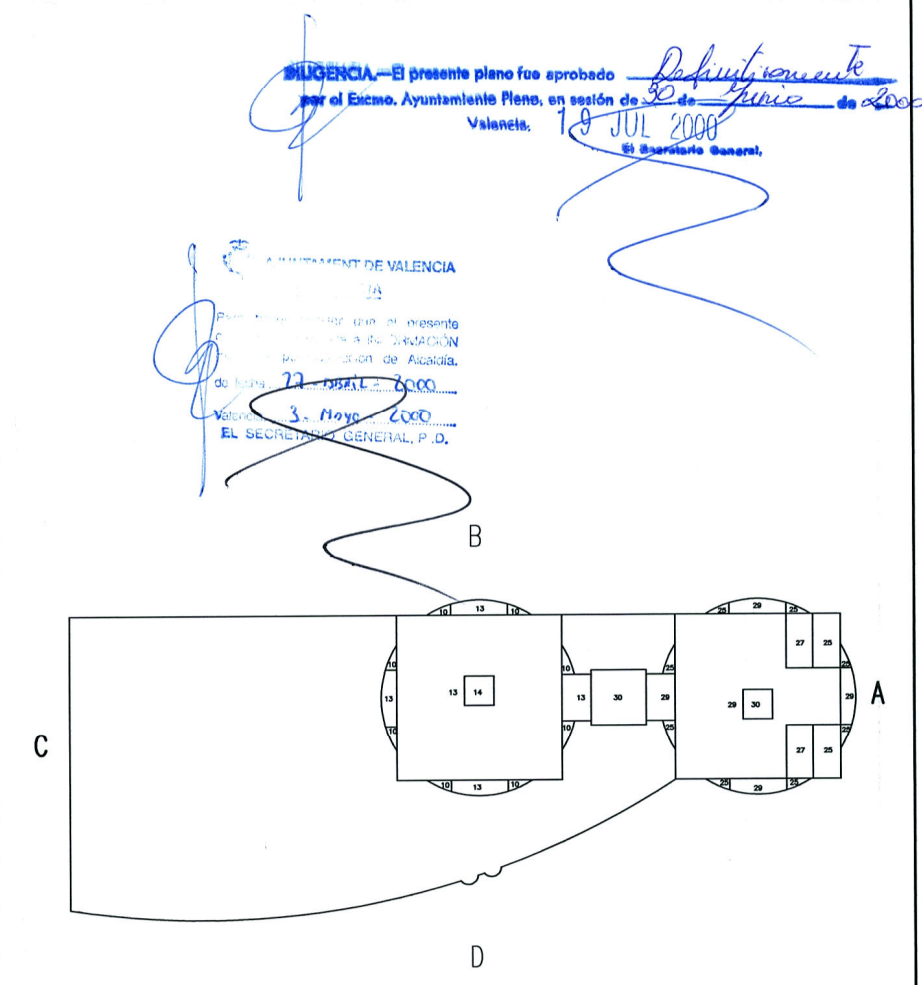

VALÈNCIA—El presente plano fue aprobado *Definitivamente*
 por el Excmo. Ayuntamiento Pleno, en sesión de *18* de *Julio* de *2008*
 València, *18* JUL 2008
 El Secretario General,

AYUNTAMIENTO DE VALENCIA
 46100 VALENCIA
 22 DE JULIO DE 2008
 S. FLOY
 EL SECRETARIO GENERAL, P. D.

| | | | | | |
|--|--------|-----------------------|------------------------------------|---|--------|
| promotor | | RESIDENCIAL SIGLO XXI | | CONSTRUCCIONES VILA SALVADOR VILA S. L. | |
| ESTUDIO DE DETALLE | | | | | |
| EN LAS MANZANAS 2 Y 6 DE P.P. SECTOR 1 ADEMUZ (VALENCIA) | | | | | |
| esp. | U2-003 | ref. | D3 | fecha | NOV-99 |
| numero | 10 | plano | ALZADOS SUROESTE (A) – NORESTE (C) | | |
| escala | 1:250 | dibujado | J.G. | reformado | |
| INICIAS | | roig/nebot | | arquitectos | |
| f. chohi puig / e. roig olmos / f. nebot miralles | | | | | |