

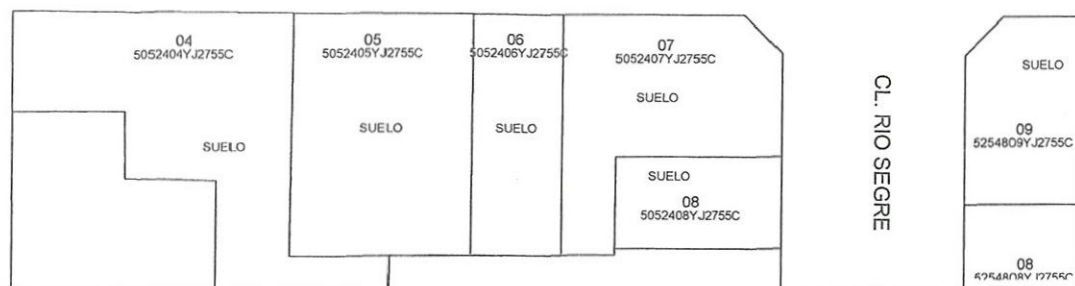

AV. HERMANOS MACHADO

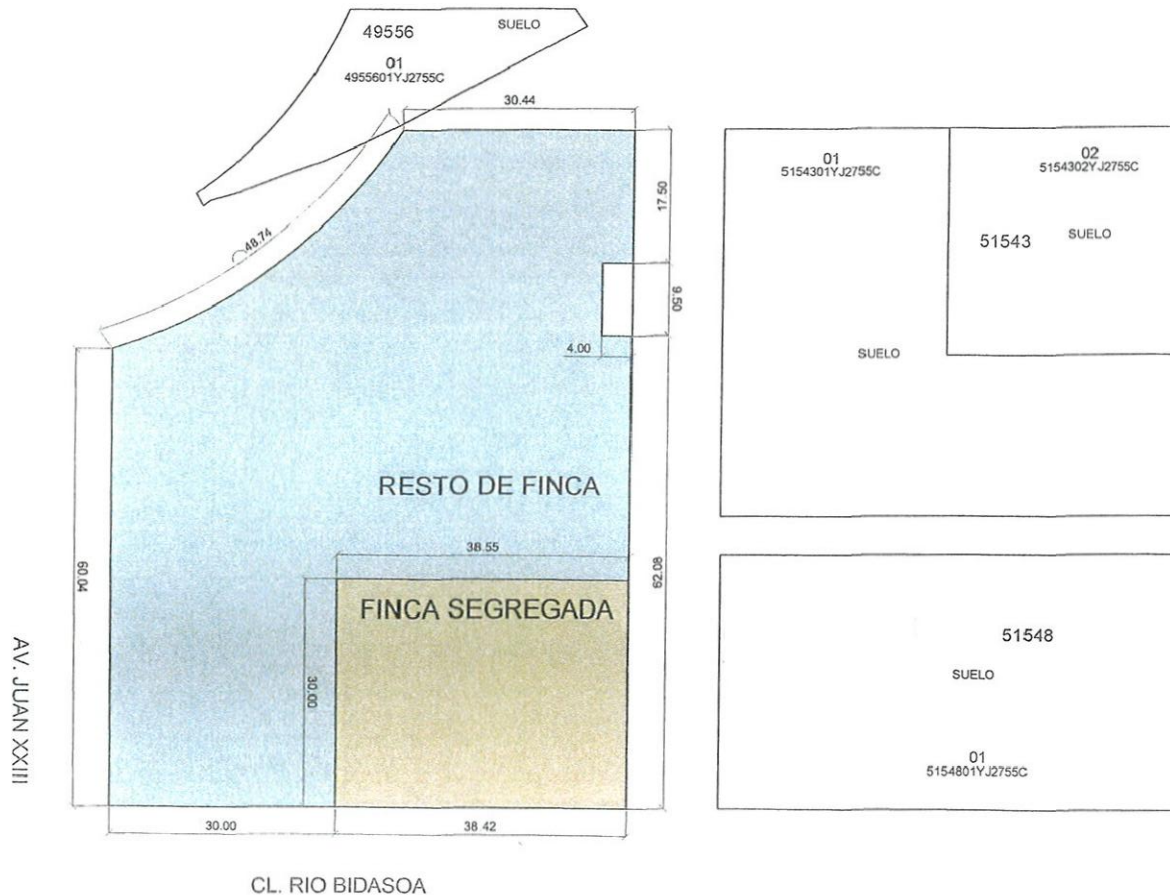

LEYENDA

- FINCA INICIAL M1
5.374,43 m²
 - FINCA SEGREGADA
1.154,60 m²
 - RESTO FINCA INICIAL
4.219,83 m²
- REF. CATASTRAL 5054801YJ2755C
FINCA REGISTRAL 62202 T3165 L1039 SEC 5º AF F90



SILVESTRE NAVARRO ARQUITECTOS
AV. PABLO Y CAJAL 20 1º 46100 VALENCIA T: 963 381 000 F: 963 322 010
 www.silvestrenavarro.com silardo@silvestrenavarro.com

CMD 177.05

PROYECTO SEGREGACION DE PARCELA
 SITUACION VALENCIA
 Av. Hermanos Machado, Av. Juan XXIII y C. Rio Bidasoa
 PROMOTOR EXPOCASA S.A.

1.2
 FINCAS RESULTANTES
 SEGUN PLANO CATASTRAL
 JUL 2009 | 1:1000

MODIFICACIÓN PUNTUAL DEL PLAN PARCIAL "MALILLA NORTE" Y DEL PLAN DE REFORMA INTERIOR DE MEJORA "CAMINO MONCADA" (VALENCIA)

PLANO		PROYECTO DE SEGREGACIÓN DE LA FINCA 1.1 DEL P.R.F. "CAMINO DE MONCADA, HNOS. MACHADO, JUAN XXIII Y RÍO SEGRE"	
PROMOTOR		ACTUACIONES VALENCIA SUR, S.L.	CÓDIGO EXPTE: 1/10-MPP
ESCALA		FECHA	SERIE A
1/1.000		Junio de 2014	NÚMERO 7
ALEJANDRO ESCRIBANO, S.L.P. planeamiento y gestión urbanística.		C/ Arquitecto Mora, 5 - 46010 - Valencia Telef.: 963.935.446 Fax: 963.623.577 e-mail: correo@planurbeo.com	
		ALEJANDRO ESCRIBANO - Arquitecto Director	

El presente documento es copia de su original, del que es autor el arquitecto D. Alejandro Escribano Beltrán. Su utilización total o parcial, así como cualquier reproducción o cesión a terceros, requerirá la previa autorización expresa de su autor, quedando en todo caso prohibida cualquier modificación unilateral del mismo.