

SUPERFICIE CONSTRUIDA VIVIENDAS USO RESIDENCIAL PLURIFAMILIAR		
P-1 y 2	750,56 x 2 =	1.501,12
P-3 y 4	739,44 x 2 =	1.478,88
P-5 a 14	715,12 x 10 =	7.152,00
P-15-16-17	744,30 x 3 =	2.232,90
P-18	494,56 x 1 =	492,56
P-19	315,72 x 1 =	315,75
P-baja-zaguán	103,62 x 2 =	207,45
TOTAL VIVIENDAS		13.380,45 m ²
SUPERFICIE CONSTRUIDA USO COMERCIAL		
P-Baja Comercial 1	107,11 x 2 =	214,22
P-Baja Comercial 2	124,02 x 2 =	248,04
TOTAL COMERCIAL		462,26 m ²
TOTAL USO RESIDENCIAL Y COMERCIAL COMPATIBLE		13.842,71 m ²

CUADRO DE SUPERFICIES CONSTRUIDAS USO TERCIARIO		
EDIFICIO APARTAMENTOS-ESTUDIOS EN REGIMEN DE EXPLOTACION HOTELERA		
P-1 a 5	464,81 x 2 = 929,62 x 5 =	4.648,10
P-6 a 11	347,33 x 2 = 694,66 x 6 =	4.167,96
P-Baja (hall y servicios)	172,50 x 2 =	345,00
TOTAL		9.161,06 m ²
USO COMERCIAL P-BAJA		
Local Comercial	400,33 x 2 =	800,66 m ²
EDIF. EXP. APART-ESTUDIO EN REGIMEN EXPLOTACION HOTELERA		9.961,72 m ²

SUPERFICIES CONSTRUIDAS TOTALES	
USO RESIDENCIAL PLURIFAMILIAR	13.380,45
USO COMERCIAL COMPATIBLE RESIDENCIAL	462,26
USO APART-ESTUDIO REGIMEN EXPLOTACION HOTELERA	9.161,06
USO COMERCIAL COMPATIBLE APART-ESTUDIO REGIMEN EXP. HOTELERA	800,66
TOTAL SUPERFICIE CONSTRUIDA CONJUNTO EDIFICIOS	23.804,43 m ²

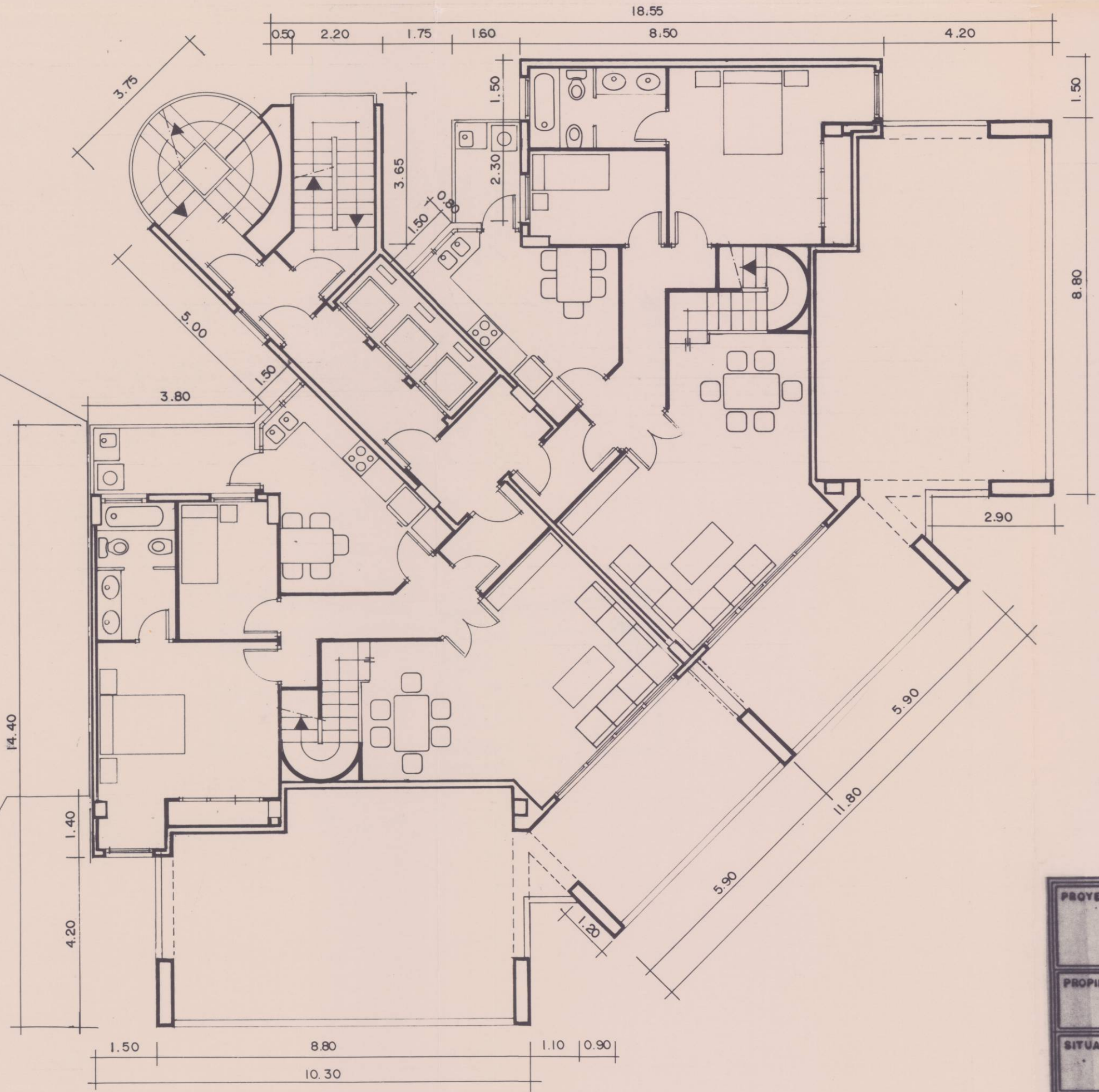

ALCALDIA—El presente plano fue aprobado J. J. J. J.
 por el Excmo. Ayuntamiento Pleno, en sesión de 2 de Julio de 1988
 Valencia, **16 JUN. 1989**
 El Secretario General

ALCALDIA—El presente plano fue aprobado J. J. J. J.
 por el Excmo. Ayuntamiento Pleno, en sesión de 7 de Julio de 1988
 Valencia, **7 3 AGO. 1989**
 El Secretario General

COLEGIO OFICIAL DE
 ARQUITECTOS DE LA
 COMUNIDAD VALENCIANA
6 ABR. 1989
 DELEGACION
 DE
 VALENCIA
VISADO
 A LOS EFECTOS ESTADUARIOS

PROYECTO	ESTUDIO DE DETALLE, SIN VARIACION DE ALINEACIONES Y SUPERFICIE EDIFICABLE DE EDIFICIO SINGULAR Y APARTAMENTOS-ESTUDIOS EN REGIMEN DE EXPLOTACION HOTELERA.		10g.
PROPIETARIO	SETENCINCO GOYA S.A. Gerente: D. JESUS GARCIA SANCHEZ	FECHA ABRIL 1989	 ESCALA 1:100 FCO. JOSE ROZAS FUSTER JOSE VTE. TORRES GIBER
SITUACION	PROLONGACION PASEO DE LA ALAMEDA AVDA. BALEARAS Y PUENTE ANGEL COSTUÑO	ESTUDIO	
DENOMINACION PLANO	DISTRIBUCION Y COTAS PLANTA 18.	 RUT ARQUITECTURA CALLE BURRIANA, 26 - 7º Puerto 16. Tel. 333-62-01 VALENCIA	