

DILIGENCIA.—El presente plano fue aprobado por el Excmo. Ayuntamiento Pleno, en sesión de Valencia, el 4 de Diciembre de 1986. El Secretario General

SE 10.500 m² (COMERCIAL)
SE 41.000 m² (VIVIENDAS)

UNIDAD DE ACTUACION F-1. El presente plano fue aprobado por el Excmo. Ayuntamiento Pleno, en sesión de Valencia, el 16 de Julio de 1987. El Secretario General

COLEGIO OFICIAL DE ARQUITECTOS DE LA COMUNIDAD VALENCIANA
-8-
DELEGACION DE VALENCIA
VIADO A LOS EFECTOS ESTADISTICOS
ELECTRICA
LINEA ENERGIA

ESTUDIO DETALLE EN LA UNIDAD DE ACTUACION F-1
PLAN PARCIAL - 23 ORRIOLS
PLANO TOPOGRAFICO Y CATASTRAL 1

Manuel Gonzalez Mendez

arquitecto manuel gonzalez mendez
c/ via fernando el católico, nº 77 - 15ª
tfn. 370 88 66 (2 líneas), valencia 8

TODOS LOS TERRENOS ESTAN DESTINADOS A USOS AGRICOLAS (CULTIVO BAJO)
ESCALA 1:1000

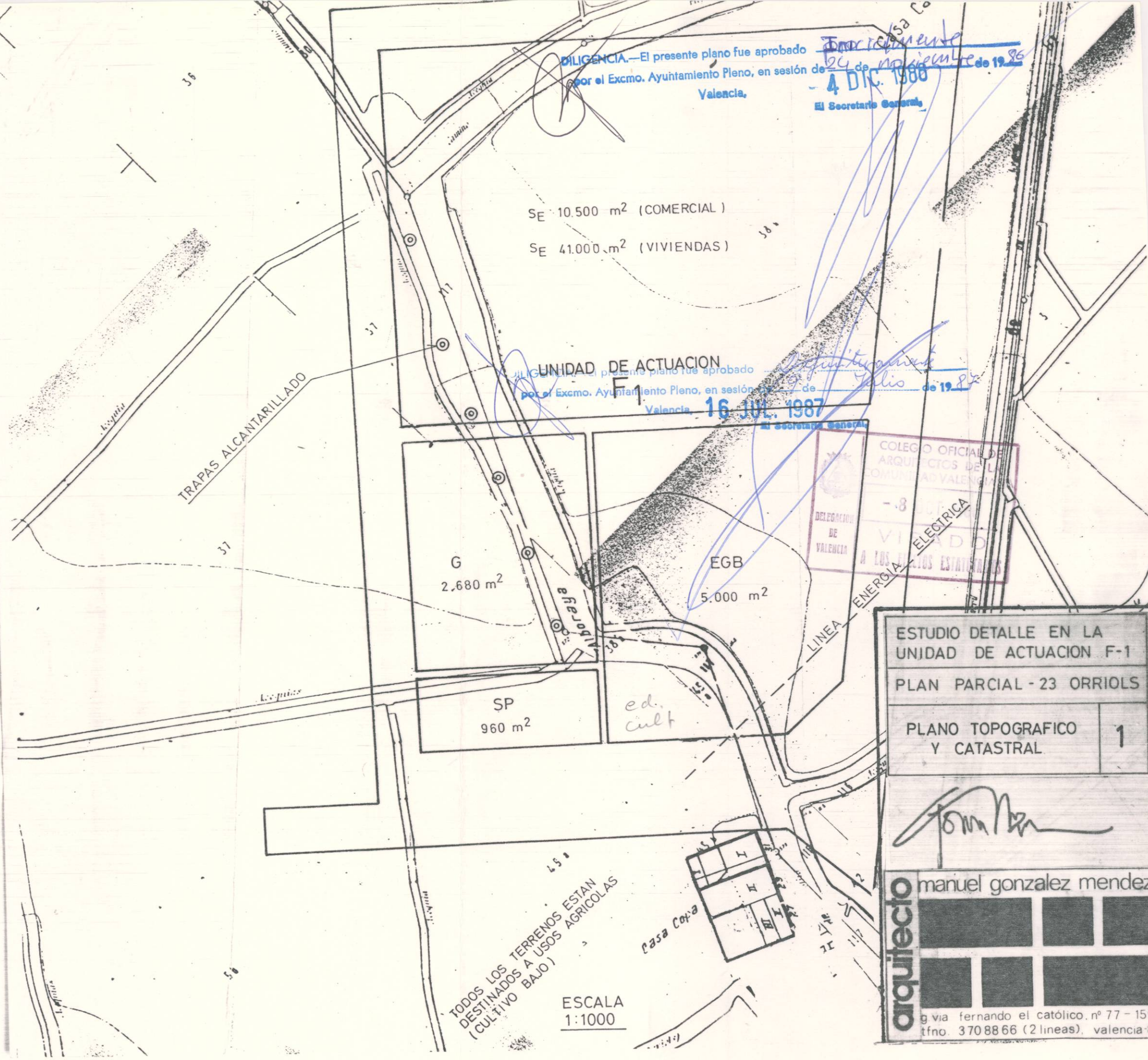
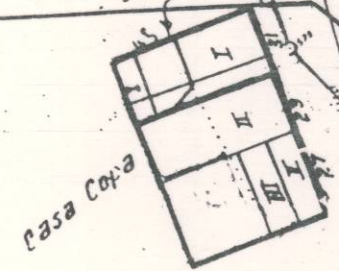

969 20
16 48