

DILIGENCIA.—El presente plano fue aprobado Definitivamente  
 por el Excmo. Ayuntamiento Pleno, en sesión de 28 de Enero de 19 2000  
 Valencia, 21 FEB 2000  
 El Secretario General,  
 P.D.

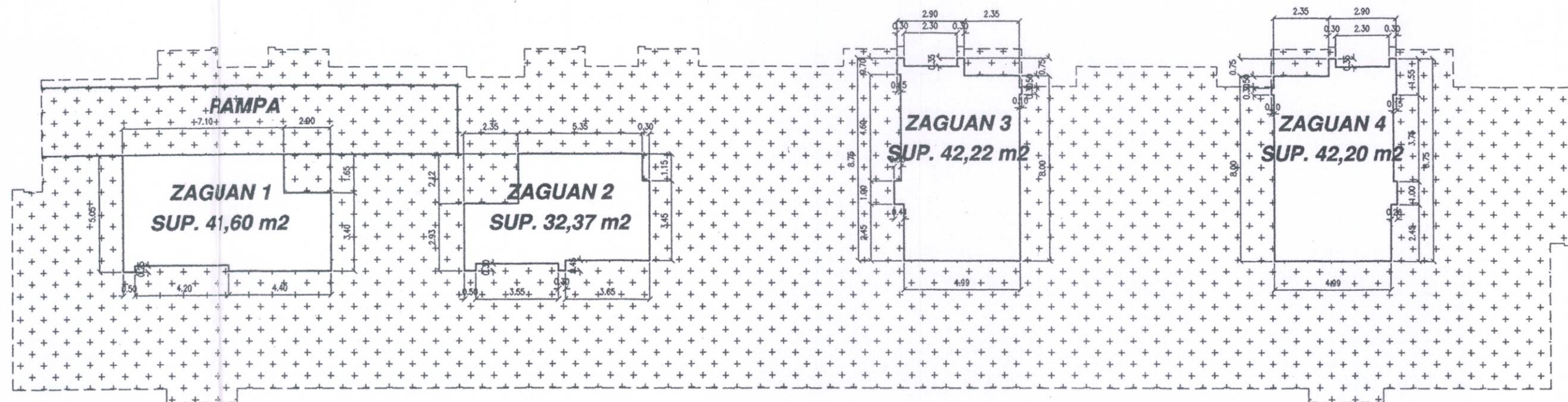

**SUP. PLANTA:** 158,39 m2  
**Nº PLANTAS:** 1  
**EDIFICABILIDAD:** 158,39 m2

COLEGIO OFICIAL DE  
 ARQUITECTOS DE LA  
 COMUNIDAD VALENCIANA  
**23 JUL. 1999**  
**-VISADO-**  
 A LOS EFECTOS ESTATUTARIOS

AJUNTAMENT DE VALÈNCIA  
 DILIGENCIA  
 Para hacer constar que el presente  
 documento se someta a INFORMACIÓN  
 PÚBLICA por Resolución de Alcaldía.  
 de fecha 29 Octubre 1999  
 Valencia, 21 FEB 2000  
 EL SECRETARIO GENERAL, P.D.

<b>RAFAEL ALCON TRAVER</b>		Arquitecto	
ESTUDIO DETALLE PARCELA 23 VALÈNCIA (PRR-1 ADEMUZ)		Expediente nº	
Plano de : <b>JUSTIFICACION EDIFICABILIDAD PLANTA BAJA</b>		Fecha JULIO 1999	Nº de Plano:
Propietario FCC INMOBILIARIA, S.A.	Arquitecto 	Escala 1:200	<b>5</b> AJUNTAMENT DE VALÈNCIA SERVICIO DE PLANEAMIENTO
		Dibujado	