CLAVE	CENTRO
1B	Cafetería "La Vella"
1B	Reprografía ETSGE
1B	Escuela Infantil
1B	Programa Forum UNESCO
1B - 1C	ETS de Gestión en la Edificación
1E	C. de Investigación de Métodos de Producción de Software (PROS)
1E - 1G	ETS de Ingeniería Informática
1F	Sistemas Informáticos y Computación
1G	Informática de Sistemas y Computadoras
2A	Construcciones Arquitectónicas
2A	Urbanismo
2D	Cafetería "Ágora"
2D	Proyectos Arquitectónicos
2E	Servicio de Alumnado
2E	Servicio de Infraestructuras
2F	ETS de Arquitectura
2F	Reprografía Ágora
2F	Expresión Gráfica Arquitectónica
2F	Editorial UPV
2G	Peluquería
3A	Área de Gestión Cultural
3A	Área de Planificación y Gestión de la Calidad Institucional
3A	Consejo Social
3A	Fondo del Patrimonio Artístico
3A	Gerencia
3A	Paraninfo/Salas de Congresos
3A	Rectorado
3A	Registro General
3A	Sede central/servicios centralizados
3A	Servicio de Asuntos Generales
3B	Ingeniería Gráfica
3B	Ingeniería Rural y Agroalimentaria
3C	Floristería
3C	Área de Promoción y Normalización Lingüística
3C	Oficina de Correos
3C	Oficina de Programas Internacionales de Intercambio
3D	"Tarongería"
3D	Papelería
3D	Parafarmacia
3F	Mecanización y Tecnología Agraria
3F	Tecnología de Alimentos
3H	ETS de Ingenieros Agrónomos
3H	Información
3H	Área de Información
3H	Defensor Universitario
3I	Biotecnología
3I	Producción Vegetal
3J	Ecosistemas Agroforestales
3K	Biología Vegetal
3L	Cafetería Bellas Artes
3L	Tienda de Bellas Artes
3L	Comunicación Audiovisual, Doc. E Historia del Arte
3L	Conservación y Restauración de Bienes Culturales
3L	Dibujo
3L	Escultura
3L	Pintura
3N - 3M	Facultad de Bellas Artes
4A	Ingeniería e Infraestructura de los Transportes
4A	Instituto de Transporte y Territorio (ITT)
4D	ETS de Ingenieros de Telecomunicación
4D	Comunicaciones
4E	Ingeniería Hidráulica y Medio Ambiente
4G	Ingeniería de la Construcción y de Proyectos de Ing. Civil
4G	Instituto de Ciencia y Tecnología del Hormigón (ICITECH)
4H	ASIC (Centro de atención al usuario)
4H - 4G	ETS de Ingenieros de Caminos, Canales y Puertos
4I	Ingeniería del Terreno
4K	Casa del Alumno
4K	Delegación de Alumnos
4L	Área de Sistemas de Información y Comunicaciones (ASIC)
4L	Biblioteca y Documentación Científica
4M	Agencia de viajes
4M	Librería
4P	Ampliación ETSIT, departamento de idiomas y centro de lenguas
5B	Bazar de deportes
5B	Pizzería Tony's
5C	Ingeniería de Sistemas y Automática
5C	Centro Multidisciplinar de Modelación de Fluidos (GMMF)
5E	Ingeniería Eléctrica
5E	Ingeniería Mecánica y de Materiales
5E	Centro de Investigación en Tecnología de Vehículos (CITV)
5E	Instituto de Tecnología de Materiales (ITM)
5F	Centro de Autoaprendizaje de Valenciano
5F - 5N	ETS de Ingenieros Industriales
5H	Mecánica de los Medios Continuos y Teoría de Estructuras

CLAVE	CENTRO
5I	Servicio de Radiaciones
5J	Proyectos de Ingeniería
5J	Termodinámica Aplicada
5K	Ingeniería Química y Nuclear
5K	Instituto de Seguridad Ind., Radiofísica y Medioambiente (ISIRYM)
5M	Química
5M	Inst. de Reconocimiento Molecular y Desarrollo Tecnológico (CIQMA)
5O	Seguridad
5O	Servicio de Mantenimiento
6A	Pabellón Polideportivo
6C	Instituto Univ. Mixto de Tecnología Química (ITQ)
6D	Máquinas y Motores Térmicos
6D	Centro de Tecnologías Físicas: Acústica, Materiales y Astrofísica (CTF)
6D	Instituto Univ. De Motores Térmicos (CMT)
6E	Servicio Médico
6E	Centro de Salud Laboral Juana Portaceli
6E	Organizaciones Sindicales
6E	Servicio Integrado de Prevención en Riesgos Laborales
6F	Piscina cubierta
6G	Acción Internacional
6G	Área de UPV Radio y Televisión
6G	Centro de Apoyo a la Innov., la Invest. Y la Transf. De Tec. (CTT)
6G	Centro de Formación Permanente (CFP)
6G	Gabinete de Relación con los Medios
6G	Instituto de Ciencias de la Educación (ICE)
6G	Oficina de Proyectos de Desarrollo
6G	Salón de actos del edificio Nexus
6G	Servicio Integrado de Empleo (SIE)
7A	Estadística e Investigación Operativa Aplicadas y Calidad
7A	Matemática Aplicada
7A	Centro de Gestión de la Calidad y el Cambio (CQ)
7A	Universidad Sénior
7B	ETS de Ingeniería del Diseño
7B	Reprografía ETSID
7C	Escola d'Estiu
7C	Servicio de Deportes
7D	Organización de Empresas
7F	Ingeniería Electrónica
7G	Ciencia Animal
7G	Instituto de Ciencia y Tecnología Animal (ICTA)
7I	ETS de Ingeniería Geodésica, Cartográfica y Topográfica
7I	Ingeniería Cartográfica, Geodesia y Fotogrametría
7I	Laboratorio de Calibración
7J	Facultad de Administración y Dirección de Empresas
7J	Reprografía Facultad de ADE
7J	Economía y Ciencias Sociales
7J	Centro de Ingeniería Económica (INECO)
7J	Centro de Investigación en Gestión de Empresas (CEGEA)
8B	Centro de Investigación Arte y Entorno (CIAE)
8B	Centros de Invest. De Gestión e Ing. De la Producción (CIGIP)
8B	Instituto Univ. De Restauración del Patrimonio (IRP)
8B	Instituto IDEAS
8D	Física Aplicada
8D	Servicio de Microscopía Electrónica
8E	Centro de Biomateriales e Ingeniería Tisular (CBIT)
8E	Inst. Univ. Mixto de Biol. Mol. Y Cel. De Plantas (IBMCP)
8E	Instituto Agroforestal Mediterráneo (IAM)
8E	Instituto de Gestión e Innov. Del Conocimiento (INGENIO)
8E	Instituto de Ingeniería Energética (IIE)
8E	Instituto de Tecnología Eléctrica (ITE)
8E	Instituto Univ. De Con. y Mejora de la Agrodiv. Val. (COMAV)
8E	Instituto Univ. De Ing. De Alimentos para el Des. (IIAD)
8E	Instituto Univ. De Matemática Pura y Aplicada (IUMPA)
8F	Instituto Univ. De Tecnología Nanofotónica (NTC)
8G	Centro Valenciano de Estudios sobre el Riego (CVER)
8G	Inst. Univ. De Automática e Informática Industrial (AI2)
8G	Inst. Univ. De Telecom. y Aplic. Multimedia (ITEAM)
8G	Instituto de Diseño para la Fabricación y Prod. Autom. (IDF)
8G	Instituto Univ. De Aplic. De las Tecnol. De la Inf. (ITACA)
8G	Instituto Univ. De Ing. Del Agua y Medio Ambiente (IIAMA)
8G	Instituto Univ. De Matemática Multidisciplinar (IMM)
8G	Instituto Univ. Mixto Tecnológico de Informática (ITI)
8G	Ciudad Politécnica de la Innovación (CPI) 8B, 8E y 8G
8H	Composición Arquitectónica
8H	Área de M. Ambiente, Planif. Urban. Y Ord. Campus (AMPUOC)
8H	Centro de Lenguas
8K	Lingüística Aplicada
8K	I. Interuniv de Inv. En Bioing. Y Tec. Orientada al Ser Humano (CIIB)
8L	Centro de Investigación en Tecnologías Gráficas (CITG)
8L	Fundación Servipoli
8M	Cafetería
9B	Centro Avanzado de Microbiología de Alimentos (CAMA)
9C	Instituto Univ. Mixto de Biomecánica de Valencia (IBV)
9D	Cafetería "El Trinquet"
9E	Fundación CEDAT

PLANO GUÍA SEGÚN CLAVES DE IDENTIFICACIÓN DE LA UPV Y OTRAS DOTACIONES DENTRO DEL ÁMBITO DEL PLAN ESPECIAL

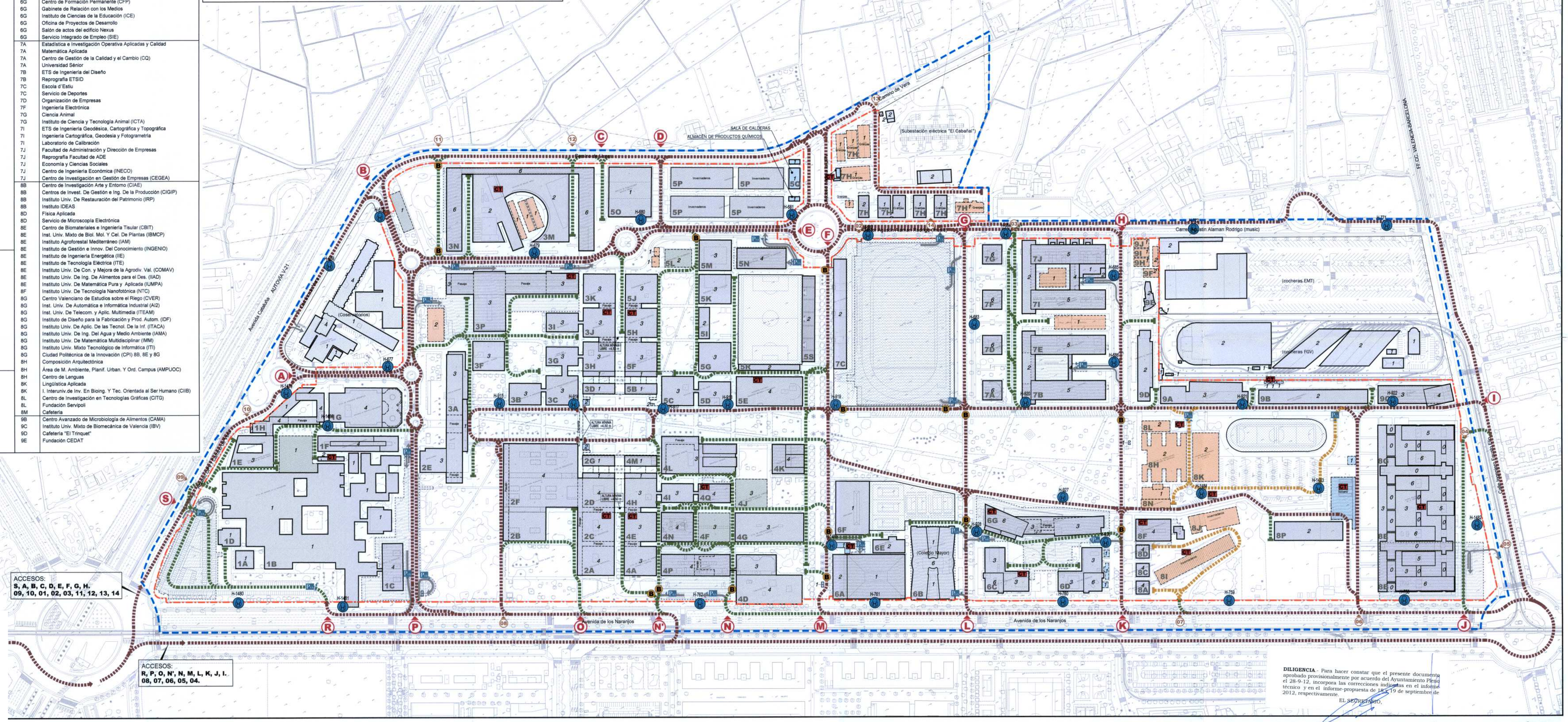

DILIGENCIA.- Para hacer constar que el presente documento aprobado provisionalmente por acuerdo del Ayuntamiento Pleno el 28-9-12, incorpora las correcciones indicadas en el informe técnico y en el informe-propuesta de 18 y 19 de septiembre de 2012, respectivamente.

EL SECRETARIO,

Firmado por: MANUEL LATTORRE HERNANDEZ - DNI 24541131R
Cargo: JEFE DE ÁREA DE URBANISMO, ACTIVIDADES Y VIVIENDA DEL AYUNTAMIENTO DE VALENCIA
Fecha y hora: 23.06.2014 13:38:46

ÀREA D'URBANISME
EL SECRETARI

Previsiones de la UPV sobre las edificaciones existentes

- Edificaciones de carácter permanente
- Instalaciones deportivas al aire libre
- Edificaciones a derribar
- Edificaciones de carácter temporal
- Edificaciones asociados a los sevicios de infraestructuras y usos complementarios del Campus de la UPV
- Superficie ocupada por la edificación bajo rasante
- Edificaciones no pertenecientes al Campus de Vera de la UPV
- 4A Claves de identificación
- 4 Alturas de la edificación existente
- Accesos a aparcamientos

Condiciones de aproximación y entorno al Campus de Vera de la UPV

- ITINERARIOS DE APROXIMACIÓN Principales
- ITINERARIOS DE APROXIMACIÓN Secundarios
- ITINERARIOS DE APROXIMACIÓN En entorno de edificios temporales
- ITINERARIOS DE APROXIMACIÓN Vía sin salida
- P ACCESOS PRINCIPALES AL CAMPUS DE VERA
- 01 ACCESOS SECUNDARIOS AL CAMPUS DE VERA Apertura en caso de emergencia
- H-781 — numeración de hidrantes
- H HIDRANTES
- CT CENTRO DE TRANSFORMACIÓN
- B BARRERA DE CONTROL DE ACCESOS EN ITINERARIOS DE APROXIMACIÓN Apertura en caso de emergencia
- CLAVE DE ACCESOS A APARCAMIENTOS

PLAN ESPECIAL UNIVERSITAT POLITÈCNICA DE VALÈNCIA
MODIFICACIÓN PUNTUAL NÚMERO 5 Y DOCUMENTO REFUNDIDO

Joaquín Montoñ Salvador — arquitecto

UNIVERSITAT POLITÈCNICA DE VALÈNCIA OFICINA SUPERVISIÓN 12 NOV. 2012 VISADO

APROBACIÓN DEFINITIVA POR MPTAL PLENO DE FECHA 21 ENE. 2014 (DOCUMENTO DE SUBSANACIÓN DE ERRORES MATERIALES, FACTICOS Y ARITMÉTICOS APROBACIÓN DEF INSTRUM POR MPTAL PLENO DE FECHA 21 ENE. 2014)